cum publici un anunt?

Online

Anunţul tău într-un minut
Apariţie la www.anuntul.ro
şi în următoarea ediţie a ziarului
Tarif 10 lei / anunt (TVA inclus)
Orar Non-stop

La sediile redactiei

- Bd. Magheru nr. 34-38
- Bd. Carol I nr. 35
- Şos. Colentina nr. 2D

La agentiile partenere

- ANA SERVICII
- AD PRESS
- BELVEDERE
- BONENI
- CORE
- EFECT COM
- GENIN MEDIA
- GROUP MEDIA
- LIDIACOM 94
- MDE ACTIV
- PAPER GANET

apare luni, miercuri, vineri | 8.837 anunţuri | www.anuntul.ro

ANUL XXXV Nr. 139 (4647) | 6 decembrie - 8 decembrie 2024 | 3 lei

Constituția României: Cenzura de orice fel este interzisă

ANUNTUL TELEFONIC
GAZETA AFACERILOR RAPIDE®

AEK SECURITY DIVISION
angajează
pentru CLĂDIRI DE BIROURI
ŞEFI DE TURĂ
DISPECERI
monitorizare video
Domiciliul-Bucureşti
Salariul NET
3.240-3.600 LEI
0760.411.281
recrutare@aeksecurity.ro

în pag. 3 >>>

1 Prestări servicii

Acte, avocaţi, contabili, notari

1. **ABC Infiintare firma, PFA, autorizez DSV/DSP sediu autorizare/infiintare orice societate/PFA cu/fara gazduire sediu. Autorizare primarie/DSV/DSP/ ISU. Gazduire sedii 300 lei/orice modificare a firmei dvs. Cel mai mic tarif! ☎0724.864.790/ 0766.408.676 office@infiintare-firma.com.ro https://infiintare-firma.com.ro**

2. **Acces** la finantare Proiecte de inovare-cercetare-dezvoltare prin angajarea in campul muncii a personalului calificat si necalificat in cadrul companiilor pentru dezvoltarea modele de afaceri sustenabile pentru a deveni mai reziliente. ☎0728.221.676 sturcin@yahoo.com

3. **Acte Firma Bucuresti Servicii de infiintare firma, modificare firma, inchidere firma, gazduire sediu social online in toata Romania. Fara taxe suplimentare, fara comisioane ascunse. ☎0722.942.297 office@acte-firma-bucuresti.ro https://www.acte-firma-bucuresti.ro**

4. **Administrare** asociatii de proprietari Administrator cu atestat conform Lg.196/2018, P.F.A., experienta in domeniu 13 ani, ofer servicii financiar-contabile (program de contabilitate BlocManagerNet), caserie, servicii tehnice, asociatiilor de proprietari din Bucuresti si Popesti-Leordeni. Tariful este in functie de serviciile dorite de asociatie. ☎0723.387.038 elenabc68@gmail.com

5. **Amzulescu** Marius - Birou Notarial Redactarea inscrisurilor cu continut juridic, la solicitarea partilor; autentificarea inscrisurilor redactate de notarul public, de parte personal sau de avocat; ☎0730.377.377/ 021.444.32.83 amzmarius@gmail.com

6. **Avize** de munca - servicii imigrari. Trading Resurse Umane ofera servicii de consultanta in imigrari, avize de munca, intocmire documentatie, obtinere avize de munca, consultanta pe proiect, reprezentare ☎0722.638.928 office@tdgresurseumane.ro

7. **Avocat asistenta litigii civile, penale, pensii, comercial Avocat 32 de ani experienta asigur asistenta in procese de divort, partaj, revendicari, succesiuni, evacuari, malpraxis, recuperari creante, procese penale, plangeri contraventionale, asistenta notariala, infiintare SRL. Onorarii minime. ☎0722.726.763 http://carmenlazar.ro/**

8. **Avocat** cu experienta, asistenta si reprezentare, Avocat cu experienta, asistenta si reprezentare, dublu licentiat, consultatii civil, penal, divorturi, partaje, diverse; Drumul Taberei, Drumetului; ☎0744.271.251/ 021.725.15.66

9. **Avocat** divort Timisoara - Alexandru Musatoiu Cabinetul de avocatura Alexandru Musatoiu te ajuta sa treci cu bine prin tot ce tine de divort, partaj, custodie copii, pensie alimentara sau alte probleme de dreptul familiei. ☎0721.228.823 office@musatoiu.com

10. **Avocat** drept civil Timisoara - Alexandru Musatoiu Cabinetul de avocatura Alexandru Musatoiu din Timisoara va ofera sprijin juridic pentru orice probleme legate de drept civil! ☎0721.228.823 office@musatoiu.com

11. **Avocat** drept fiscal Timisoara - Alexandru Musatoiu Cabinetul de avocatura Alexandru Musatoiu din Timisoara va ofera sprijin juridic pentru orice probleme legate de drept fiscal, contestatii fiscale, inspectii fiscale samd ☎0721.228.823 office@musatoiu.com

12. **Avocat** Drept Penal Bucuresti - Cosmin Diaconu in calitate de avocat specializat in drept penal cu sediul in Bucuresti, ofer solutii juridice personalizate. Sunt aici sa va reprezint interesele cu profesionalism si eficienta. cosmin@avocatdiaconu.ro

13. **Avocat** dreptul familiei Timisoara, Cabinetul de avocatura Alexandru Musatoiu din Timisoara va ofera sprijin juridic pentru orice probleme legate de dreptul familiei si drept civil! ☎0721.228.823 office@musatoiu.com

14. **Avocat** dreptul muncii Timisoara, Cabinetul de avocatura Alexandru Musatoiu din Timisoara te poate ajuta cu orice probleme legate de dreptul muncii si litigii de munca ☎0721.228.823 office@musatoiu.com

15. **Avocat** efectuez cu profesionalism orice operatiuni la Registrul Comertului Infiintari/ modificari firme! Cabinet de avocat, cu peste 25 de ani experienta, oferim servicii complete pentru orice tip de operatiuni la Oficiul Registrului Comertului, la cele mai bune preturi! ☎0791.391.001 avocatstefan@yahoo.com

16. **Avocat** executari silite Timisoara Cabinet de avocat Alexandru Musatoiu va ofera sprijin juridic pentru orice probleme legate de executare silita! ☎0721.228.823 office@musatoiu.com

17. **Avocat** imobiliare Timisoara - Alexandru Musatoiu Cabinetul de avocatura Alexandru Musatoiu din Timisoara va ofera sprijin juridic pentru orice probleme legate de imobiliare - tranzactii, litigii, investitii! ☎0721.228.823 office@musatoiu.com

18. **Avocat** Richard Dinu Cabinetul de avocatura Richard Dinu va pune la dispozitie servicii de consultanta comerciala si tot ceea ce este conectat de acest domeniu. ☎0721.180.794 richard_dinu@yahoo.com http://www.avocatdinurichard.ro

19. **Avocat** succesiuni Timisoara - Alexandru Musatoiu Cabinetul de avocatura Alexandru Musatoiu din Timisoara va ofera sprijin juridic pentru orice probleme legate de mostenire si drept civil! ☎0721.228.823 office@musatoiu.com

20. **Birou Expert Contabil Catalin Gabriela Iuliana. Firma de contabilitate va ofera servicii de calitate. Expert contabil de incredere! Biroul nostru activeaza in Bucuresti si este membru al CECCAR. Principalii clienti carora ne adresam: IMM si PFA, ☎0744.366.366 office@contabil-imm.ro http://contabil-imm.ro**

21. **Cabinet Avocat Denislav Marinov Servicii juridice din domeniul Dreptului Societatilor Comerciale si Comertului, Dreptului Administrativ si al Serviciilor Administrative, Dreptului Fiscal, Statutului Juridic al Persoanelor Straine. ☎0744.221.138/ 0767.159.717 d_marinow71@abv.bg https://www.avocatinbulgaria.com**

22. **Cabinet** de avocat din Bucuresti acorda consultanta, asistenta si reprezentare in fata instantelor judecatoresti. Infiintari societati si inscrieri mentiuni la Oficiul Registrului Comertului. **300 L;** ☎0721.722.206 mario_ionescu@yahoo.com

23. **Cabinet de avocat Iulian Nicolae Acord reprezentare juridica, in litigii de munca, pensii, grupe de munca, contencios administrativ, recuperare debite, divort, partaje, succesiuni, contraventii, revendicari, puneri in posesie, fond funciar, anulari acte ☎0747.049.991 iulian.nicolae24@gmail.com**

24. **Cabinet de avocatura Manciu Florica Acord asistenta juridica, reprezentare divorturi, partaje, mosteniri, rezolutiuni, revendicari, cauze civile, penale, politie, parchet, comerciale, litigii munca, consultanta. Experienta peste 20 ani. ☎0744.485.831/ 0766.329.907/ 0724.821.144 flori.manciu@scpmanciu.ro https://www.ghidul.ro/avmanciu/**

25. **Cadastru, Intabulare, certificat energetic in regim de urgenta si regim normal, PFA Aurora Marin, executa lucrari de cadastru si intabulare + certificare energetica, intarusari, trasari la cele mai mici preturi, in Bucuresti si Ilfov; ☎0769.681.661/ 0724.218.215 cadastrubuc@gmail.com**

26. **Consultanta, proiectare si intocmire devize compania noastra ofera servicii de consultanta in constructii si in domeniul achizitiilor publice, servicii de proiectare si intocmire devize ☎0766.690.739 office@vizconstruct.ro http://www.vizconstruct.ro/ro/**

27. **Contabiland - Servicii contabilitate ☎0722.529.879 contabil@contabiland.ro http://www.contabiland.ro**

28. **CONTABILITATE, servicii complete de contabilitate si intocmirea situatiilor financiare pentru toate tipurile de societati comerciale, 100 L; ☎0725.316.318 office@biroulcontabil.ro**

29. **Contabilitate,** cenzorat, expertize contab-fisc, RU Servicii: contabilitate, consultanta fiscala, resurse umane, salarizare, cenzorat asociatii proprietari. Tarife negociabile. Firma autorizata si membra CECCAR si CCF. Experienta peste10 ani. ☎0746.119.707 office@contaxexpert.ro https://contaxexpert.ro/

30. **Contabilitate,** resurse umane, salarizare firma de contabilitate membra CECCAR ofera servicii complete de contabilitate, resurse umane, salarizare, consultanta fiscala, infiintari SRL/ II/ PFA, gazduire sediu social, obtinere certificate in scopuri de TVA ☎0752.441.260 totalcontabilitate@gmail.com

31. **CONTAFM EXPERT CONSULT, Cabinet Expert Contabil Firma de expertiza contabila, prestam servicii contabile complete companiilor mici Â–mijlocii, persoanelor fizice autorizate si profesiilor liberale, ONG -urilor,carora le oferim consilierea necesara pentru a-si dezvolta afacerile intr-un mediu competitiv cat si suportul organizational si legal pe care sa poata evolua performant. ☎0752.287.654 office@contafm.com http://www.contafm.com**

32. **Evaluare** ANEVAR, GEV 500, apartamente, case-vile, spatii comerciale Evaluare ANEVAR, GEV 500, impozitare apartamente, case-vile, spatii comerciale, depozite-hale. Garantii ANAF, vanzare, cumparare, partaj. Persoane fizice-juridice. Bucuresti-Ilfov **100 €;** ☎0731.877.269

33. **Executari** silite, sechestru cauzate de divort, dosarecivile, penale, etc? protejeaza bunurile proprii, masini, case, terenuri si alte proprietati imobiliare, bani si firme prin metode legale de genul sale & lease back, second citizenship, family office Garantaconsulting.com **5.000 €;** Protection@Garantaconsulting.com

34. **GCERTI** Romania Green GCERTI - certificare ISO - ofera servicii de certificare, evaluare a adecvarii si eliberare a certificatului relevant conform standardelor ISO. Certificatele emise sunt recunoscute atat pe plan national cat si pe plan international. ☎0744.227.360 https://www.gcertigreen.eu/

35. **Infiintari/ modificari/ radieri firme SRL, SRL-D, PFA, II, IF Oferim servicii de INFIINTARI/ MODIFICARI/ RADIERI firme SRL, SRL-D, PFA, II, IF in toata tara. Cunoastem drumul de parcurs si procedurile de inregistrare la Oficiul Registrului Comertului. Punct de lucru: Bucuresti,Sector 2, Bd. Basarabia nr. 9 ☎0727.585.518 consultanta@pinamix.ro https://acte-infiintari-firme.ro/**

36. **Pensia ta poate fi calculata corect, pensia ta poate fi antecalculata, calculata si recalculata corect. Daca ne contactati, umblam dupa adeverinte, vechime, sporuri, grupa de munca 275 L; ☎0740.005.644/ 021.642.50.82 permanent.assistance@yahoo.com**

37. **Radulescu si Asociatii - Cabinet de Avocatura si Mediere, Expert in legislatia muncii Servicii de avocatura, mediere , de consultanta civila si comerciala pentru societati , asistenta / reprezentare juridica in rezolvarea diverselor aspecte specifice din legislatia muncii. ☎0725.126.126/ 021.250.88.59 office@radulescusiasociatii.ro http://www.radulescusiasociatii.ro**

38. **Servicii de contabilitate si de consultanta Smart Team Accounting & Management companie afiliata CECCAR ofera servicii de contabilitate, expertiza contabila, management financiar, recuperare TVA. Suna si preluam noi povara contabilitatii. ☎0723.533.235 laurentiu.sulai@stam.ro http://stam.ro**

39. **Servicii resurse umane si salarizare, Trading Resure Umane ofera societatilor servicii de resurse umane, administrare personal, salarizare, Revisal. D112. Consultanta nelimitata legislatia muncii prestate de specialisti in resurse umane. ☎0722.638.928 office@tdgresurseumane.ro**

40. **Societatea Profesionala Notariala din Ploiesti S.P.N. Tomescu si Cursaru asigura servicii notariale competente, oferim consultanta si propunem solutii optime cu profesionalism, fara intarziere si pastram confidentialitatea pentru fiecare client. ☎0244.545.556/ 0244.517.332 notariat.tomescusicursaru@gmail.com https://www.juridicploiesti.ro/Notari-publici/detalii-Tomescu-Alice_Cristina-%C5%9Fi-Cursaru-Nicolae**

41. **Solutii resurse umane, Fox Expert Advice, una dintre cele mai moderne si mai profesionale firme de recrutare din Bucuresti; ☎0731.389.641/ 0722.585.799 office@solutiiresurseumane.ro https://www.solutiiresurseumane.ro**

Construcţii, amenajări, pază

1. **Acoperis** accesibil, executam acoperisuri, tigla metalica, igheaburi, burlane, orice tip de reparatii, carton izolatie, vopsitorie tabla, biserici, acoperisuri, dulgherie, terase, pavaje, demolari, zugraveli, curatenie dupa lucrari, se ofera contract inainte de lucrare, 20% reducere pentru pensionari. Firma serioasa; ☎0733.707.047

2. **Acoperis montaj tigla, tabla metalica, pod ignifug Acoperis montaj tigla, tabla metalica Bilka, Wetterbest, Lindab, Rukki, tabla cutata sau faltuita. Ignifugare pod. Mansardam pod, montaj ferestre Velux.Curatam jgheaburi si burlane la acoperis, 60 L; ☎0744.876.332 ingdragomircornelcristi@gmail.com**

3. **Acoperisuri complete si durabile echipa autorizata executa in Bucuresti si provincie lucrari de montaj tabla,tigla, jgeaburi, burlane, lemnarie. modificari si reparatii acoperisuri, hidroizolatii, vopsitorie, renovari balcoane. Oferim si cerem seriozitate ☎0732.993.118**

4. **Administrator blocuri asociatii proprietari Milton Imob Admin-Firma noastra ofera servicii complete de administrare blocuri si asociatii de proprietari intr-un mod profesionist si transparent pentru beneficiari la cele mai mici preturi de pe piata. ☎0728.709.707/ 0741.324.432 contact@administrator-blocuri.ro http://www.administrator-blocuri.ro**

5. **Aek Pompieri. Servicii complete pentru siguranta la incendiu a companiei tale. Alege servicii private de pompieri pentru un plus de siguranta pentru tine si compania ta. De la audit si consultanta in pana la planificarea si organizarea in toate detaliile; ☎021.335.05.05**

6. **AEK Security - Servicii de securitate Din 2011, AEK Security Division, companie privata cu capital integral romanesc, ofera servicii de protectie a bunurilor si persoanelor, interventie rapida, instalare sisteme antiefractie, antiincendiu si antipanica. AEK Security investeste constant in logistica si pregatirea personalului pentru a se ridica la asteptarile clientilor si a da noi standarde in domeniul siguranteI. ☎021.335.05.05 office@aeksecurity.ro http://www.paza.ro**

7. **Alpinism utilitar lucrari la inaltime. SC Ari Alpin servicii de alpinism utilitar, reparatii, intretinere, termoizolatii, publicitate, vopsitorii, decor, suspendat montaje - demontaje, alte servicii, constatare si evaloarea este gratuita; ☎0768.256.759 andrei.florin.ion@gmail.com https://arialpin.ro**

8. **Alpinism utilitar, reparatii, alpinism utilitar reparatii/ alpinism utilitar termoizolatie. Alpinism utilitar vopsitorie/ alpinism utilitar decoratiuni. Alpinism utilitar montaj; demontaj / alpinism utilitar intretinere fatade. ☎0768.256.759 office@arialpin.ro https://arialpin.ro**

9. **Alpinisti utilitari in Bucuresti fatade polistiren: cu alpinisti utilitari blocuri, hale induatriale, case in Bucuresti si in alte oraseSuntem o echipa de alpinisti cu experinta in domeniu Executam orice lucrare la inaltime placari cu polistiren vopsitorii toaletari copaci montare bannere deblocare usi etc siliconat geamuri motare glafuri pvc reparatii fatade montare copertine spalari geamuri reparatii acoperisuri montare burlane jgheaburi montari parazapezi disponibilitate la orice ora accept si colaborari preturi negociabile. 100 L; ☎0746.519.315/ 0791.552.358 firelfirel15@gmail.com**

10. **Amenajare** si intretinere spatii verzi/ gradini, peisagist ofer servicii de amenajare, intretinere si mentenanta spatii verzi. Abonamente lunare intretinere. www.5jardine.ro https://www.facebook.com/profile.php?id=100023460107272 ☎0786.300.792 5jardine05@gmail.com

11. **Amenajari** interioare exterioare Zugraveli tencuieli rigips placari cu polistiren hidroizolatii zugravim scari de bloc spatii comerciale casei apartamente garsoniere preturi fara concurenta oferim cerem seriozitate **60 L;** ☎0734.134.336/ 0734.134.336 constructionilove@gmail.com

12. **Amenajari** interioare si exterioare. Executam lucrari de finisaje interioare si exterioare inclusiv instalatii electrice si sanitare, cerem si oferim seriozitate; ☎0733.311.169 iradu888@gmail.com

13. **Amenajari** interioare, executam lucrari de finisaje de calitate si profesionalism cu garantie experienta de peste 20 ani va stam la dispozitie pentru orice tip de renovare fie case, vile, ☎0761.876.249 mikelecon-struct@yahoo.com https://www.facebook.com/Mihaiselect

14. **Amenajari** interioare, experienta de 40 ani in domeniu amenajari apartamente, mansarde vechi, case si altele glet, lavabila, electrica, sanitare, rigips, glafuri, faianta, parchet. Preturi mici detalii la tel. ☎0722.764.320

15. **Amenajari interioare, exterioare zugraveli, gresie, faianta, rigips, tapet, sape, tencuiala, polistiren fatada. ☎0746.468.124**

16. **Amenajari** interioare, zugrav, parchetar Echipa executam zugraveli, gleturi, gresie, faianta, parchet laminat, pereti- tavane rigips, instalatii electrice si sanitare. Placare si decorativa case, amenajat gradini, pavele, garduri; ☎0724.003.123

17. **Amenajari** interioare,exterioare Execut amenajari interioare,rigips la gata,faianta/gresie,glet/lavabil,tencuiala,sapa /tinci,poliester la gata,parchet/decorativa,case la rosu,apartament la gata.Discutabil,Gheorghe 0734.213.858 ☎0734.213.858

18. **Amenajari renovari, balcoane, bai, dormitoare, bucatarii, facem glafuri, fatade de L.T.C, ☎0732.313.754**

19. **Arhitectura,** expertiza, proiecte DTAC, blocuri Arhitect autorizat,PUD-PUZ. Arhitectura proiecte personalzate, D.T.A.C., extinderi, case -vile, mansarde, hale, blocuri, Expertize, Avize, PSI, A.C. Autorizatie construire, ☎0730.157.497

20. **Best Inovations Idea presteaza servicii complete de dezinsectie, dezinfectie si deratizare. Combatem orice tip de daunatori: soareci, sobolani,purici, gandaci de bucatarie,capuse, plosnite de pat,muste, tantari, virusi patoogeni,etc. ☎0747.049.008 best.inovations.ddd@gmail.com.**

21. **Bransamente** electrice Bucurestii, Ilfov, Giurgiu. Firma specializata in bransamente electrice, autorizata ANRE in Ilfov, Bucuresti si Giurgiu. GS Electro Consult SRL, partenerul ideal pentru proiectul dumneavoastra! ☎0727.886.265/ 0766.513.106 offce@gsconsult.ro

22. **CAO Hidro Construct Ideal - HIDROIZOLATII Firma noastra este specializata in lucrari de hidroizolatii de orice natura, pe terase de bloc si hale industriale pe vertical si orizontal, utilizand materiale din import, cu tehnologii moderne in sc 10 €; ☎0737.150.498/ 0721.239.335 office@caoconstruct.ro http://www.caoconstruct.ro**

23. **Centrale,** hidrofoare, instalatii. Reparatii: centrale, hidrofoare sector 1, 2, 3, 4,5, 6 si Ilfov! ☎0730.310.810 propractik1@gmail.com

24. **Cleaning PRO - firma de curatenie, servicii de curatenie Firma de curatenie Cleaning PRO are ca obiect de activitate curatenia la domiciliu, curatenie birouri, curatenia pentru sedii firme, servicii de curatenie Bucuresti dar si in zonele limitrofe orasului. Ne straduim sa oferim servicii de curatenie la cele mai inalte standarde, agentii nostri sunt instruiti, respectuosi si mai ales responsabili de serviciile efectuate in casa, biroul sau apartamentul dumneavoastra.www.cleaning-pro.ro ☎0765.773.853 dancoanda@yahoo.com**

25. **Comercializare, montaj aer conditionat. Firma se ocupa atat cu comercializarea si instalarea sistemelor de aer conditionat, cat si cu verificarea, mentenanta si serviceul acestora in perioada post-garantie; ☎0319294/ 0760.389.979 contact@sunpowerclima.ro http://www.aparateaerconditionat.ro**

26. **Constructii la rosu Constructii case la rosu cu echipa coordonata de inginer. ☎0727.475.310 dgf_cardinal@yahoo.com**

27. **Constructor cladire birouri, bloc, casa, piscina Antreprenor general constructii executa casa, bloc, cladire birouri, piscina, hotel. Acoperire piscina. Demolare casa, Evacuare mobila. Amenajari interioare. Fatada ventilata alucobond, fibrociment ☎0744.876.332 https://www.constructii-instalatii-piscine-irigatii.ro/**

28. **Constructor** de locuinte Firma de constructii executam : case la cheie, finisaje de top, lucrari de finisaje interioare si exterioare, lastre ceramice, vopsele manuale si aireless, fatade polistiren si vata bazaltica, etc. ☎0731.805.245 https://maps.app.goo.gl/jj32QCNDtq8JjEou9?g_st=iw

29. **Copertine, marchize, pergole, inchideri terase La Tentrom Paradise veti gasi servicii de excelenta si o gama vasta de produse de inalta calitate, adaptate oricarui tip de cladire. 0213520554; 0314260943; 0758021944 ; 0743161386. ☎021.352.05.54/ 0743.161.386 tentromparadise.ro@gmail.com https://tentromparadise.ro/**

30. **Curatare canapele domiciliu Oferim servicii de curatenie in Bucuresti pentru persoane juridice si fizice. Servicii de curatenie in sedii de birouri pe baza de abonament. Curatenie profesionala la birou. ☎0728.279.994/ 0761.363.064 office@curatenieok.com https://www.curatenieok.com**

31. **Curatenie** blocuri Oferim servicii de curatenie profesionala pentru scari de bloc, birouri, etc. Materiale de curatenie sunt incluse. Calitatea serviciilor este monitorizata regulat. Se ofera factura fiscala. **500 L;** ☎0799.334.222 nika.nica1001@gmail.com

32. **Curatenie Profi Suntem la un telefon distanta si suntem pregatiti pentru a prelua provocarea de a oferi , un serviciu de curatenie rapid, eficient si sigur pe care o firma de curatenie il poate asigura. De la spatii de lucru precum ateliere sau birouri, spatii comerciale, domiciliu sau spatii amenajate, detinem calificarea si resursele optime pentru a raspunde nevoilor generale si complexe de curatenie in Bucuresti. ☎0766.644.828 tiberiu@curatenieprofi.ro http://www.curatenieprofibucuresti.ro**

33. **DDD Interventii, Deratizare, Dezinsectie, Dezinfectie DDD Interventii asigura servicii de dezinsectie, dezinfectie si deratizare prin utilizarea tehnologiei de ultima generatie. Toate materialele folosite, precum si personalul nostru operator sunt autorizate si certificate pentru prestarea serviciilor DDD; ☎0732.222.073 office@dezinsectie-dezinfectie.ro**

34. **Demolare perete, decopertare gresie ,tencuiala Demolare casa, bloc, hala industriala. Decopertare gresie, faianta, tencuiala apartament, demolare pereti. Evacuare la groapa de gunoi a molozului.Evacuare mobila si tot ce este in apartament. 100 L; ☎0744.876.332 office.piscine@gmail.com**

35. **Derenovat.ro Â– specialisti in renovari Firma noastra de constructii acopera o plaja larga de servicii, efectuand lucrari de montaj rigips, instalatii electrice, instalatii sanitare si termice, montare parchet si usi; ☎0727.214.333 contact@derenovat.ro https://www.derenovat.ro**

36. **Deziclean firma de curatenie servicii de curatenie Curatenie realizata cu produse si echipamente profesionale. Oferim servicii profesionale de curatenie! ☎021.335.00.17**

37. **Dezinsectie** plosnite Dezinsectie plosnite. Garsoniera 250 ron, 2 camere 350 ron, 3 camere 450 ron ☎0733.240.240 https://companiagud.ro/

38. **Echipa** baieti facem curatenie in Bucuresti (toate sectoarele), Ilfov si provincie, oriunde in tara, preturi acceptabile. Facem curatenie dupa decedat (biserici, cimitire parohiale si private, manastiri si la tara, si la locuinte), igienizare. Transporturi mobila, electrocasnice, moloz,evacuam lucrurile nefolosibile, facem curatenie pe terenuri si cladiri. ☎0729.396.819

39. **Echipa** baieti facem zugraveli lavabila, demolari case, ziduri, decopertam gresie, faianta, parchet, debarasare moloz, vopsit orice. Transport moloz, lucruri nefolositoare, oriunde in tara si toate sectoarele; ☎0729.396.819

40. **Eco Best Active, servicii de inchiriere si intretinere a toaletelor ecologice si inchiriere a sistemelor de garduri mobile pe zona Bucuresti-Ilfov, Giurgiu, Dambovita, Prahova, Calarasi si Constanta precum si in restul zonelor tarii. ☎0761.029.135/ 0727.299.278 ecobestactive@yahoo.ro https://www.ecobestactive.ro/**

41. **Electrician autorizat Execut lucrari de la A la Z. Schimbat instalatii, pe cupru la case, vile, apartamente de la 380/220 V. Execut impamantari. Montez contoare. Servicii de calitate si efectuate cu mare seriozitate. ☎0720.137.382**

42. **Electrician** autorizat ANRE interventii rapide (30 min.) Electrician autorizat ANRE execut instalaii electrice 230/400V schimbat instalatii (cupru)reparatii si modificari. Montaj tablouri electrice, Lampi, plita inductie, prize. Factura si garanie, convenabil **150 L;** ☎0729.678.221 instalatii_electrice70@yahoo.ro

43. **Electrician autorizat non stop Bucuresti si Ilfov aveti probleme - chemati un electrician autorizat, nu recurge-ti la improvizatii, viata dvstra si a familiei este mai importanta.Electrician cu peste 10 ani experienta, calificat si autorizat A.N.R.E, execut instalatii electrice de la A la Z pentru case, hale, apartamente, spatii comerciale si industriale, etc.,la cele mai bune preturi. ☎0722.933.199/ 0771.536.540 mogosvalentin@gmail.com https://matielectric.ro/**

44. **Electrician Bucuresti autorizat ANRE, autorizat, cu o experienta de peste 10 ani, execut instalatii electrice pentru locuinte si spatii comerciale. Remedieri defectiuni. Montare tablouri electrice, aparatura .https://www.electrician1.ro/ ☎0726.479.798 ppeugen11@gmail.com https://www.electrician1.ro/**

45. **Electricieni** respectuosi si seriosi executam instalatii electrice apartamente, vile, case, birouri, tablouri electrice doar in Bucuresti ☎0768.781.147 cuconu_ciprian@yahoo.com

46. **Execut** lucrari in domeniul constructiilor, gresie, faianta, parchet laminat, zugraveli, montaj travertin diferite modele, dupa proiect, piatra naturala etc ☎0784.486.399 mnicu6548@gmail.com

47. **Executie lucrari de hidroizolatii. Executie lucrari de hidroizolatii & stopare infiltratii de apa in subsolul cladirilor. Executam lucrari de hidroizolatii lichide din cauciuc acrilic Revimca, hidroizolatii cu ciment osmotic Vandex. ☎0744.344.787 sasoia2003@yahoo.com https://www.sasoia2003.ro**

48. **Executie si montaj de usi si ferestre din PVC, colaboram cu firmele de top din domeniul tamplariei pvc:Rehau, Salamander, Gealan, Weiss Profil. Executam panel decorativ, modele usi,rulouri exterioare, glafuri,plase insecte, rolete, jaluzele. ☎0724.678.252**

49. **Fabricam** Litere/Logo firma din Polistiren eXtrudat pe comanda Fabricam pe comanda litere, logo-uri din polistiren extrudat lis si expandat de mare densitate in orice forma la dimensiuni maxime de 570 mm x 1220 mm. Literele volumetrice pot fi utilizate pentru a semnaliza numele companiei, logoul, un mesaj publicitar sau orice alta forma grafica. Livram oriunde in tara. https://litere-polistiren.ro/ **100 €;** ☎0733.401.100 iasi@litere-polistiren.ro

50. **Fast Gaz Instal - Firma instalatii gaze Efectuam revizii gaze, proiectare executie si debransari agent termic termoenergetica.Executie si proiectare instalatii de gaze naturale in Bucuresti si Ilfov. ☎0722.367.705 fastgazinstal@yahoo.com http://www.proiectareinstalatie-gaze.ro**

51. **Ferestre usi balcoane termopan tripan Executam dupa specificatiile clientului tamplarii din aluminiu / PVC, fatade ventilate, pereti cortina, balustrade compartimentari interioare si altele. 200 L; ☎0765.575.194 contact@assebworkshop.ro http://www.assebworkshop.ro**

52. **Fire** Stop - Curatare cosuri fum Curatat cosuri de fum, sobe pe lemne, centrale pe gaz in toata Romania; Curatare cosuri de fum si tubulaturi ventilatie.Servicii autorizate, prezenta nationala in fiecare zona a Romaniei ☎0721.444.362 office@ignifugare.eu https://www.ignifugare.eu/

AEK SECURITY DIVISION
angajează pentru CENTRE COMERCIALE din Bucureşti
AGENŢI de PAZĂ, AGENŢI de INTERVENŢIE, ŞEFI DE TURĂ, DISPECERI
Salariul NET 2.750 - 3.560 LEI
Tel: 0760.411.281
recrutare@aeksecurity.ro

DEZICLEAN
angajează AGENŢI DE CURĂŢENIE
pentru birouri şi Hypermarket BUCUREŞTI şi ILFOV
Salariu minim 2.400 LEI net
bonuri de masă 735 lei net, transport decontat, plată ore suplimentare, bonusuri
0784.290.182
021.335.00.17

stilambalaj www.stilambalaj.ro
Angajează:
MOTOSTIVUITORIST - LUCRĂTOR DEPOZIT - LUCRĂTOR COMERCIAL
(vânzătoare/operatoare facturare/preluare/procesare comenzi)
Telefon: 0756.109.655 / 0769.245.680
vanzari@stilambalaj.ro

Sunt luate în considerare numai reclamaţiile primite în maxim 48 de ore.

PRESTĂRI SERVICII

Construcţii, amenajări, pază

53. **Fire** Stop - Curatare hote bucatarie, tubulaturi ventilatie, Curatare hote bucatarie, tubulaturi ventilatie si motoare de hote tip horeca. Servicii autorizate, prezenta nationala in fiecare zona a Romaniei ☎0721.444.362 office@ignifugare.eu https\://www.ignifugare.eu/

54. **Fire** Stop - Termoprotectie metal si structuri metalice Servicii autorizate, prezenta nationala in fiecare zona a Romaniei.Realizam termoprotectie pentru toate tipurile de structuri metalice, n toata Romnia, conform celor mai exigente standarde n domeniu nca din anul 19999 ☎0721.444.362 office@ignifugare.eu https\://www.ignifugare.eu/

55. **Fire** Stop - verificat, incarcat stingatoare Verificarea, repararea si incarcarea stingatoarelor fac parte dintr-o modalitate care se efectueaza doar in concordanta cu procedurile specifice de lucru aprobate de Centrul National pentru Securitate la Incendiu si Protectie Civila, ☎0721.444.362 office@ignifugare.eu https\://www.ignifugare.eu/

56. **Fluid** Control System - hidraulica si automatizari Principala activitate a firmei Fluid Control Systems este de a furniza echipamente hidraulice de calitate superioara. Ne ocupam cu vanzari echipamente hidraulice, automatizari industriale, reparatii hidraulice. ☎021.340.40.54 office@fluidcontrol.ro

57. **Foraje** puturi, executam foraje puturi mica si medie adancime. Denisipari, adanciri la forajele existente, piloni de sustinere. Ne deplasam in toata tara. ☎0759.794.130

58. **Foraje, puturi, apa, executam: foraje , puturi apa,denisipari, prelungiri piloni forati curatam si adancim fantani,telefon. ☎0767.771.355 costeljianu1976@gmail.com**

59. **Igiena** Serv, colectare deseuri periculoase, medicamente expirate Colectare deseuri periculoase, deseuri veterinare precum si deseuri provenite din marfa expirata sau deteriorată, medicamente expirate. ☎0774.060.606 contact@igienaserv.ro https\://igienaserv.ro/

60. **Igiena** Serv, servicii de dezinsectie, deratizare si dezinfectie in toata Romania, autorizate de catre directia de sanatate publica ☎0774.060.606 contact@igienaserv.ro https\://igienaserv.ro/

61. **Instalator autorizat execut instalatii sanitare, termice, apometre, boilere, cazi, chiuvete, wc, rezervor, baterii, robineti, tevi sparte, calorifere, centrale, desfundari scurgeri. ☎0724.600.234/ 0769.856.694**

62. **Instalator autorizat apa, gaze, incalzire execut: apometre, boilere, centrale, cazi, chiuvete, WC+rezervor, tevi sparte, robineti, coloane scurgere, centrale, calorifere, desfundari scurgeri, instalatii electrice: prize, intrerupatoare, panouri electrice coloane separate. ☎0733.722.294/ 0724.427.666**

63. **Instalator** sanitar prestez servicii la domiciliu, centrale, hidrofor, incalzire in pardoseala, aer conditionat, freon complecatat, cupru ppr si boiler si calorifere. ☎0728.633.409/ 0736.293.623 mihaiandreeana@34gmail.com

64. **Instalatori,** executam lucrari de instalatii termice-sanitare (subsoluri, coloane, centrale termice, incalzire pardoseala, calorifere, obiecte sanitare, hidrofoare, canalizari) montaj-cupru, polipropilena, polietilena, pex, **1.234 L;** ☎0721.507.109 jackass.hm@gmail.com

65. **Instalatori,** sudor si sofer. Angajez instalator tehnico-sanitar. Angajez sofer la echipa de instalatori care sa participe si la lucrarile echipei. Angajez sudor-lacatus, cu forme legale. Asiguram cazare. **4.000 L;** ☎0722.483.937

66. **Iuliu Construct General - Hidroizolatii ☎0722.235.619 iuliuconstruct@yahoo.com http\://www.iuliuconstruct.ro**

68. **Izolatie** cu spuma poliuretanica de la SpringerTerm Â– Garantie 25 de Ani La SpringerTerm, oferim solutii profesionale de izolatie cu spuma poliuretanica, utilizand exclusiv produse de la Huntsman Building Solutions, lider mondial in domeniu. Beneficiati de o garantie de 25 de ani pentru material, asigurandu-va astfel durabilitate si eficienta pe termen lung.Tipuri de Spuma Poliuretanica Disponibile:Spuma cu Celula Deschisa Huntsman H2Foam:10 cm grosime: 65 RON/mp (TVA inclus)15 cm grosime: 85 RON/mp (TVA inclus)20 cm grosime: 95 RON/mp (TVA inclus)Spuma cu Celula Inchisa Huntsman HFO Pro:5 cm grosime: 85 RON/mp (TVA inclus)7 cm grosime: 140 RON/mp (TVA inclus)10 cm grosime: 175 RON/mp (TVA inclus)Avantajele Izolatiei cu Spuma Poliuretanica:Eficienta Energetica: Reduce semnificativ pierderile de caldura, contribuind la scaderea costurilor cu energia.Aplicare Rapida: Procesul de aplicare este rapid si eficient, economisind timp si resurse.Adaptabilitate: Potrivita pentru diverse suprafete si structuri, asigurand o izolatie uniforma si completa.Contactati-ne pentru o Oferta Personalizata:Echipa noastra de specialisti este pregatita sa va ofere consultanta gratuita si solutii adaptate nevoilor dumneavoastra. Pentru detalii suplimentare si programari, vizitati site-ul nostru springerterm.ro sau contactati-ne la numarul de telefon 021 9717.Alegeti SpringerTerm pentru o izolatie de calitate superioara, garantata timp de 25 de ani! **65 L;** ☎0219717/ 0752.203.203 office@springerterm.ro

Reparaţie tablă zincată, ţiglă ceramică

jgheaburi, burlane, ţiglă metalică, vopsitorie, mici reparaţii.

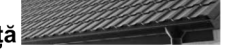

Bucureşti şi în afara Bucureştiului - orice distanţă

30% discount până pe 18 decembrie

0725.621.344

67. **Izolatie cu spuma poliuretanica de la SpringerTerm Â- Garantie 25 de Ani La SpringerTerm, oferim solutii profesionale de izolatie cu spuma poliuretanica, utilizand exclusiv produse de la Huntsman Building Solutions, lider mondial in domeniu. Beneficiati de o garantie de 25 de ani pentru material, asigurandu-va astfel dura 65 L; ☎0752.203.203 office@springerterm.ro**

69. **Lucrari de constructii RTE - Domeniul 1.1. Ofer servicii urmarirea a lucrarilor de constructii pentru societatile comerciale. Responsabil Tehnic cu Executia (RTE), pentru constructii din zona Bucuresti - Ilfov si alte judete apropiate. Stampila RTE - Domeniul 1.1. ☎0727.159.707 ionita.adrianleo@gmail.com**

70. **Meserias** in constructii, renovez garsoniere, apartamente, case, spatii birouri si comerciale, execut lucrari de rigips, gresie, faianta, parchet, zugraveli, lucrari interioare si exterioare. Cer si ofer seriozitate; ☎0724.021.393

71. **Mirastar - Tamplarie de arta Suntem o firma cu 30 de ani de experienta, specializata in productia de ferestre si usi termoizolante din lemn triplu stratificat si usi de interior din lemn dublu stratificat, executate la comanda. ☎0723.561.861 office@mirastar.ro https\://www.mirastar.ro**

72. **Montaj Fatada Ventilata trespa, fibrocimet,dibond Montaj fatada ventilata placata cu trespa, bond, alucobond, dibond, ibond, fibrociment,placi ceramice,pin nordic,alte placaje de lemn termotratat, alte placi HPL.Montaj Deck terasa. 80 €; ☎0744.876.332**

73. **Montaj** raschetare reconditionare slefuire parchet Asiguram lucrari profesionale de raschetare parchet in toate sectoarele din Bucuresti+ 50 km in afara. Reconditionam orice tip de parchet din lemn sau triplustratificat si il facem sa arate ca nou. **60 L;** ☎0721.743.386 vreau@raschetareparchet.com

74. **Montam obiecte sanitare la preturi accesibile Vine in ajutorul dumneavoastra cu echipe de interventi 24/24 ore, instalati sanitare, instalatii electrice, instalatii termice, desfundari, montaj obiecte sanitare si multe alte servicii, contactati-ne pe WhatsApp 0721423040 Liviu; ☎0721.423.040 badesculiviu39@gmail.com**

75. **Parchetari montam parchet, reconditionam orice tip de parchet, scari, lambriu, usi, zugraveli, amenajari interioare; ☎0720.551.903/ 0760.123.612**

76. **Particular** preiau si execut lucrari de finisaje, renovez garsoniere, apartamente, case, trag gleturi, zugraveli, montaj rigips, gresie, faianta, parchet, tapet, montaj usi, reparatii glafuri. ☎0724.021.393

77. **Particular** specialist in amenajari complete si constructii case, specialist in lavabila, glet, rigips, faianta, gresie, parchet, tenculaia, sapa, sanitare, polistiren, decorativa, zidarie, etc. Construiesc complet case, in conditii complete de calitate si seriozitate, ☎0729.219.332

78. **Produse pentru tratamentul lemnului vezi pagina https://romtecgrup.ro cu substante ignifuge, anticarii, antifungice, insecticide, confera lemnului rezistenta sporita impotriva inamicilor naturali si impotriva incendiilor. ☎0233.234.544/ 0723.274.875 office@romtecgrup.ro https://romtecgrup.ro**

79. **Proiectare, amenajare, intretinere spatii verzi UTIL GARDEN SERVICE SRL va ofera o gama larga de servicii de amenajari gradini, intretinere plante de interior, intretineri spatii verzi. Echipa noastra de specialisti calificati va ajuta sa proiectati si sa creati cele mai bune solutii in materie de gradini, conform cerintelor si bugetului tau. Pentru noi este important ca o gradina amenajata sa arate la fel de bine constant, sa nu se deterioreze in timp. ☎0723.504.813 util.garden@gmail.com**

80. **Raschetare** parchet, montaj parchet Raschetez parchet toate tipurile. Montez parchet toate tipurile. Detin scule profesionale pentru parchet. Masini de camp masini de margine (buffar), mai multe informatii la tel. ☎0766.910.210 vreau@raschetareparchet.com

81. **Renovare** Igienizarea locuintei la un telefon distanta. ☎0756.808.109 caluiannicolae@yahoo.com

82. **Reparatie** tabla zincata, tigla ceramica jgheaburi, burlane, tigla metalică, vopsitorie, mici reparatii. Bucuresti si in afara Bucurestiului - orice distanta,30% Discount pana pe 18 decembrie. ☎0725.621.344

83. Reparatie tabla zincata, tigla ceramica, jgheaburi, burlane, tigla metalica, vopsitorie, mici reparatii. Bucuresti si in afara Bucurestiului - orice distanta; Discount 30% pana pe 18 decembrie. ☎0725.621.344

84. **Reparatii acoperisuri in Bucuresti, Ilfov, Giurgiu, Alexandria, Buzau, Ploiesti, Pitesti si provincie, servicii de montaj si reparatii pentru acoperisuri de la A la Z, echipa autorizata, oferim si cerem seriozate; ☎0732.993.118**

85. **Reparatii** acoperisuri tabla, curatare sisteme pluviale, jgheaburi si burlane. ☎0750.624.230

86. **Servicii curatenie, menaj IDEEA Construct prin departamentul de Cleaning se afla in topul firmelor de curatenie din Bucuresti. Cu o vasta experienta pe piata de curatenie, IDEEA Construct continua sa-si defineasca si sa-si dezvolte constant standardele serviciilor de curatenie, eliberandu-si clientii de o serie de responsabilitati consumatoare de timp si de resurse investite in serviciile de curatenie. ☎0764.018.404 office@ideeamaintenance.ro https://ideeamaintenance.ro/**

87. **Servicii** paza complete Lex Protect. LexProtect ofera: 1. Smart Home; 2. Alarma Antiefractie si Supraveghere Video; 3. Control Acces & Pontaj; 4. Interfoane & Videointerfonie; 5. Automatizari Porti & Bariere; 6. Detectie & Stingere Incendii; 7.Documentatii P.S.I.; 8.Instalare Sisteme Detectie; ☎+40741292929/ +40749267872 office@lexprotect.ro

88. **Slefuire,** lustruire beton parcare Slefuire parcare beton turnata cu defecte. Expunerea agregatelor in totalitate sau partial Aplicarea de substante care durifica pardoseala, obtinind prin aceasta o rezistenta marita. **18 €;** ☎0723.436.067 adnaintersdom@yahoo.com

89. **Smart** Fenster - Comercializare termopane, jaluzele, usi, ferestre Tamplarie Salamander, terase si balcoane din sticla; Comercializam si montam toate tipurile de plase de tantari; usi de interior; jaluzele, rolete, rulouri exterioare, usi de garaj ☎0800.475.155 contact@smartfenster.ro http://www.smartfenster.ro

90. **Taiem** lemne cu drujba, in Bucuresti, Ilfov si provincie, oriunde in tara echipa de baieti taiem lemne cu drujba, tundem iarba, spargem lemne cu toporul, asezam si strangem iarba; ☎0729.396.819

91. **Tamplarii din aluminiu si PVC. Transforma-ti casa cu ferestre, usi si balcoane din termopan sau tripan de calitate superioara! Executam la comanda tampalrii din aluminiu si PVC, adaptate perfect nevoilor tale! Personalizeaza-ti locuinta cu solutii moderne si durabile. 200 L; ☎0765.575.194 contact@assebworkshop.ro https://assebworkshop.ro/**

92. **Termo si hidroizolatii, cu sisteme poliuretanice avansate. Seriozitate si profesionalism pentru colaborari de succes.Asteptam cu drag solicitari la 0770776789 sau contact@siro.ro; ☎077077678 contact@siro.ro**

93. **Termopan la pret de fabrica vindem la pret de fabrica termopan Rehau, Gealan, Salamander, producem la comanda feroniere, plasa insecte, rulouri exterioare, usi de garaj, sticla securizata, rolete de interior windowsolution.ro ☎0733.737.873 office@windowsolution.ro https://windowsolution.ro**

94. **TotalPest** - Servicii si Contract DDD Cu o experienta de peste 10 ani, echipa noastra te poate scapa cu succes de orice daunator. ☎0744.120.123 contact@totalpest.ro http://www.totalpest.ro

95. **UNIOR** TEPID liderul detasat al importatorilor de scule de mana din Romania.Oferta UNIOR TEPID detine 5 grupe mari de unelte (scule de mana, sculă aschietoare si port-scule, scule pentru lemn, scule electrice, pneumatice, hidraulice si scule de masura si control)si se dezvolta prin adancimea familiei si prin adaugarea unor grupe nisate de scule, indeosebi pentru consum Industrial ☎0728.162.362/ 0268.317.786 tepid@tepid.ro http://www.sculeserioase.ro

96. **Victoria Global - proiectare, executie instalatii gaze Servicii instalatii gaze Bucuresti-Ilfovautorizare ANRE, executam lucrari de calitate in domeniul instalatiilor de gaze si termice la cele mai bune preturi. ☎0721.631.761/ 0788.388.625 contact@victoriaglobal.ro http://www.victoriaglobal.ro**

97. **Window Solution - Producator Termopane Salamander Structura optimizata cu 6 camere si o adancime constructiva de 92 mm asigura o protectie termica remarcabila si o eficienta energetica optima pentru casa dumneavoastra;Window Solution - Producator Termopane Salamander-Compania noastra producatoare de termopane Salamander isi mentinea pozitia in companiile de top din Bucuresti. Prin investitii in tehnologii noi si pregatirea continua a personalului calificat reusim sa livram cel mai bun raport calitate pret intr-o industrie foarte competitiva. Sistemele de termopan Salamander produse in fabrica noastra au devenit un produs in care am integrat beneficiile si avantajele unei ferestre termopan intr-un produs de inalta calitate pentru confortul si singuranta casei dumneavoastra.Sistemele de termopane Salamander produse nu ies in evidenta doar prin calitatea cu care sunt executate dar si prin design deosebit si eficenta coeficientului de izolare termica si fonica.Salamander bluEvolution 82 | Salamander Bluevolution73 | Salamander Bluevolution92 | Plase insecte | Geam termopan | Feronerie | Rulouri exterioare | Glafuri | Jaluzele | Usi de garaj | Sticla securizataCONTACTTelefon:+40 725.70.70.70Adresa:Drumul taberei 82, Sector 6, Bucuresti ☎0725.707.070 office@windowsolution.ro https://termopane-salamander.ro**

98. **Zugrav** Amenajari interioare:- lavabila, glet, gresie si faianta, izolate anti mucegai. Amenajari exterioare: - izolatie carton, decorativa, placat poliester. ☎0763.460.909

99. **Zugrav** executi lucrari de amenajari interioare Bucuresti. Cer si ofer seriozitate. Alexandru, **120 L;** ☎0721.033.058/ 0721.033.058 vladsandel29@gmail.com

100. **Zugrav , montat gresie faianta, parchet Zugrav , montat gresie faianta, parchet, electrice sanitare, zugraveti apartamente case ☎0727.957.787**

101. **Zugrav** Bucuresti Zugrav cu experienta, execut lucrari de calitate **25 €;** ☎0721.033.058/ 0721.033.058 vladsandel29@gmail.com

102. **Zugrav** Bucuresti. Zugrav executi amenajari interioare Bucuresti. Cer si ofer seriozitate. Alexandru, **120 L;** ☎0721.033.058/ 0721.033.058 vladsandel29@gmail.com

103. **Zugrav** profesionist amenajez apartamente: glet, lavabila, glafuri, polistiren, gresie, faianta, parchet, etc. Dl. Dan, Bucuresti. ☎0751.424.183

104. **Zugrav,** glet 10 Lei, lavabil 5 Lei mp execut apartamente case la cheie, montam parchet, gresie faianta, reparatii, glafuri, tencuiala manuala, decopertari, cerem/ oferim seriozitate ☎0737.764.374

Cursuri, meditaţii, şcoli, traduceri

1. **Asistent medical generalist, Scoala Postliceala Sanitara Sf. Vasile cel Mare, prima scoala acreditata din Bucuresti, Ordin de acreditare nr. 5637/14.11.2006, organizeaza inscrieri ptr. calificarea profesionala: Asistent medical generalist. Se pot inscrie absolventi de liceu cu/ fara diploma de BAC ☎021.253.13.94 fdu_svm@yahoo.com**

2. **Birou Gentil Traduceri Bucuresti Traduceri specializate din domeniile: tehnic, IT, medical, financiar, juridic. In functie de profilul documentului, selectam traducatorul care are calificarea profesionala adecvata. ☎021.327.06.17/ 0727.730.369 office@gentil.ro http://www.gentil.ro**

3. **Bitcoin,** cum sa faci tranzactii, sa castigi bani din crypto, bitcoin mining Invata despre bitcoin, cumparare, vanzare, cum faci bani daca minezi bitcoin, crypto bitcoin mining, 500 euro sedinta individuala (unu la unu) pana la 30 minute si sa aveti laptop, telefon de top, net **500 €;** ☎0729.789.078 advertise@nationalenq.com

4. **Burlington English curs cursuri de engleza online Cursuri de engleza online, cu profesor calificat, pentru adulti de toate varstele. Invata engleza conversationala pentru orice nivel. Orarul este flexibil. Cursuri autorizate de Ministerul Educatiei. ☎0720.055.445/ 021.794.01.08 info@burlingtonenglish.ro http://www.burlingtonenglish.ro**

5. **Curs cosmetician, zona Piata Unirii. Oferim cursuri de cosmetica acreditate cu practica din prima zi. Produsele folosite in cadrul cursului sunt de la Apis Professionale. Modulul de epeilare definitiva este inclus in cursul de calificare. 3.600 L; ☎0763.606.638 florone.professional@yahoo.com https://florone.ro/**

6. **Curs:frigotehnist ,electrician, fotovoltaici.Buc PREDA. PROF,ING OLTEANU MIRCEA ,AUTOR DE MANUALECURS ELECTRICIAN INCLUS FOTOVOLTAICICURS FRIGOTEHNISTCURS PERFECTIONARE IN SISTEME FOTOVOLTAICENU ESTE O BATJOCURA DE CURS DE 30 DE ORE ONLINE ☎0767.767.676/ 0723.253.342 cursuridecalificareacreditate@gmail.com http://www.cursuridecalificareacreditate.ro**

7. **CURSURI CALIFICARE BUCURESTI PENTRU ELECTRICIAN, FOTOVOLTAICE, INSTALATOR, IZOLATOR TERMIC, ZUGRAV-IPSOSAR-TAPETAR, TAMPLARIE ALUMINIU SI PVC, DULGHER, BULDOEXCAVATORIST, LACATUS, BUCATAR, ☎0723.780.069 HTTP://CARDINALS.RO/**

8. **Cursuri** de prim ajutor Organizam cursuri de prim ajutor pentru companii, scoli, grădinite,corporatii etc. Cursurile noastre sunt acreditate ERC si sunt in conformitate cu legea 319 2006 privind siguranta angajatilor la locul de munca. www.ёusalvez.ro **15 L;** ☎0765.506.417 eusalvez@gmail.com

9. **Cursuri de unghii false (stilist-protezist) Oferim cursuri acreditate cu practica din prima zi pe modele. Durata cursului este de 5 saptamani. Materiale incluse in pret. Pretul cursului este de 2.000 Lei. 1.500 L; ☎0763.606.638 florone.professional@yahoo.com https://florone.ro/**

10. **Cusuri** de germana online, RAPIDE SI EFICIENTE! German Kulturhaus ofera o gama completa de cursuri de limba germana, pentru toate modulele, adaptate fiecarui cursant! Inscrieri pentru Copii - Incep cursurile de limba germana pe 30 septembrie! ☎0773.973.955 contact@germankulturhus.ro https\://www.germankulturhaus.ro/cursuri-limba-germana-online/

11. **Igiena** Serv, cursuri de igiena servicii autorizate, prezenta nationala in fiecare zona a Romaniei. Oferim posibilitatea de a urma un curs de igiena publica, pentru o categorie larga de persoane ☎0774.060.606 contact@igienaserv.ro https://igienaserv.ro/

12. **Instructor** auto Instructor auto scoala de soferi Manu Auto Serv ofer cursuri pentru obtinerea permisului de conducere auto pe Ford Fiesta cutie manuala si ore suplimentare persoanelor cu permis care doresc sa isi imbunatateasca abilitatile. ☎0740.829.348

13. **Iuliana Stefan, make-up artist profesionist, specialist in remodelare sprancene, trainer, consultant de imagine. Realizez: machiaj pentru mirese/nunti, ocazii speciale, sedinte foto, fashion, beauty, publicatii evenimente, teatru etc. machiajiuliana@gmail.com**

14. **Matematica,** profesor, Bucuresti orice zona, sedinte individuale la Bucuresti la domiciliul elevului, matematica, profesor. Relatii la tel. ☎0727.809.907

15. **Matematica,** profesor, Bucuresti, orice zona sedinte individuale la domiciliul elevului (siguranta, eficienta, seriozitate, calitate). Matematica ☎0727.809.907

16. **Matematica.** Bucuresti. Profesor. sedinte individuale. Domiciliul elevului. Profesor. Calitate ☎0727.809.907

17. **Meditatii** contabilitate analiza economico-financiara Ofer meditatii la contabilitate, analiza economico-financiara pentru toate nivelurile online sau fizic pentru elevi, studenti, practicieni avand o experienta in predare si in activitatea practica de peste 20 ani. Relatii la telefon/ mail: ☎0775.317.204 sm.contanaleconom@gmail.com

18. **Meditatii** matematica. Meditatii matematica. Profesor. Bucuresti. Experienta. Calitate. Siguranta. Eficienta. (zero sapte doi sapte opt sute noua noua sute sapte). Telefon 0727809907.Mai bine nu exista. ☎0727.809.907

19. **Meditatii scolare, cursuri de pictura, desen. Centrul educational Evolution Kids va invita sa va inscireti la meditatiile scolare/ cursuri pentru a beneficia de ajutor specializat in rezolvarea temelor, in pregatirea pentru examene si pentru viata, 100 L; ☎0768.925.723 lauryta_math@yahoo.com https://www.evolutionkids.ro/**

20. **NewTech Academy cursuri de programare IT. online NewTech Academy scoala de IT - cursuri de programare online, live cu traineri experti, 70% practica. Invata programare frontend & fullstack de la zero si obtine jobul dorit la absolvire; ☎031.005.13.04 office@newtech.ro https://www.newtech.ro**

21. **Permise barca - Curs de navigatie practic Permis de barca recunoscut international: RYA Day Skipper. Se obtine in 5 zile de curs de navigatie practica in Grecia, in care vei sta pe un velier alaturi de instructor si 5 cursanti. ☎0744.140.652 skipper@capetan.club https://capetan.club**

22. **Picon Training Center Cursuri de specializare si calificare intensive, avizate de Ministerul Muncii si Educatiei: Operator Introducere, Validare si Prelucrare Date: ☎0724.772.425/ 0787.632.375 office@cursuri-picon.ro http://www.cursuri-picon.ro**

23. **Real Translations, traduceri autorizate, traduceri legalizate orice limba, interpretariat, servicii supralegalizare, apostila Haga, legalizari la ambasade, vizari acte studii, experienta 15 ani, traducatori profesionisti, preturi minime, ☎0723.795.265 office@real-translations.ro http://www.real-translations.ro/ro/**

24. **Scoala** de Soferi Nelit Scoala de soferi Nelit te asteapta in Drumul Taberei nr. 134, sector 6, Bucuresti. Scopul nostru este sa te ajutam sa obtii permisul de conducere si sa devii un sofer increzator si responsabil. ☎0766.726.252 contact@nelit.ro https://www.nelit.ro/

25. **Servicii** de meditatii engleza, franceza Ofer meditatii la limba engleză, franceza, italiana in Bucuresti S2 Bucur Obor. Se pot face si online; ☎021.253.19.85 hosugabrielanetwork@gmail.com

Servicii funerare

1. **Am de vanzare locuri de veci. Vand locuri de veci in cimitirele din Bucuresti. Colentina (Reinvierea), Damaroaia, Bucurestii Noi si Pantelimon II. ☎0774.042.520**

2. **Constructii funerare Bucuresti, Ilfov si in tara, servicii funerare, cavouri, borduri mozaic, marmura, granit, sculpturi pe cruci mozaic, marmura, granit, placi marmura, cruci fier noi. Nonstop, Florin, ☎0729.396.819**

3. **Casa funerara Mihai este la dispozitia familiilor Inmormantare Completa Pensionari (0 Lei).Se achita cu talonul de pensie.GRATUITDeces Acasa sau Spital = 0 Lei ServiciConsultanta de specialitateConstatare decesImbalsamareToaletare, impachetareDeclarare decesActe necesare inhumarii/incinerariiLivrare sicriu si cruceTransport si manipulareDepunere la capelaParastas ☎0744.326.240 ursuianumihai1960@gmail.com**

4. **Dani Funerare - servicii funerare Sos. Giurgiului Sc Dani Impex 1100 srl a fost infiintata in anul 1997. De atunci am venit in intampinarea clientilor nostri cu o gama variata de servicii si produse de calitate la preturi reale. Ne asumam raspunderea pentru serviciile pe care le oferim-Printre serviciile si produsele oferite de noi enumeram:- constatare deces;- imbalsamare;- certificat deces;- sicrie;-transport inmormantare;-transport persoane;-manipulare sicrie;- aranjamente florare.Serviciul de transport funerar poate avea mai multe utilitati: transportul sicriului la domiciliu sau spital, transportul persoanei decedate la biserica sau capela, transportul funerar la cimitir. Transportul funerar poate fi efectuat numai de catre persoane sau firme autorizate Â– care detin o masina funerara autorizata. Serviciile de transport funerar asigurate de firma noastra sunt disponibile pe tot teritoriul Romaniei. Decontam cu talonul de pensie sau asigurat. ☎0722.636.604/ 0766.356.817 contact@serv-funerare.ro http://www.serv-funerare.ro**

5. **Execut** poze ceramica, Bucuresti, Ilfov si oriunde in tara; firma constructii efectuam poze ceramica, alb negru/color, sculptam cruci si placi marmura, granit si sapaturi gropi, inmormantari, cavouri, cripte, ☎0729.396.819

6. **Execut** sapaturi cavouri, inmormantari, dezhumari, apa, haznale Bucuresti, Ilfov, oriunde in tara, facem orice fel de sapaturi, ☎0729.396.819

7. **Execut** servicii funerare complete, sapaturi groapa inmormantare 1,2,3 locuri, in Buc., Ilfov si in tara. Preturi mici, sicriu cruce transport funerar, imbalsamare, constatare deces, declararea decesului primarie, acte cimitir, incinerare, biserica, ☎0729.396.819

8. **Servicii** funerare complete in Bucuresti, Ilfov si in tara, preturi acceptabile, (sapaturi gropi, inmormantari, cavouri, cripte, destumari, osemnte sau urne) si orice fel de sapaturi (apa, haznale, fose) cu talon de pensie, medic constatator, imbalsamator autorizat, ☎0729.396.819

9. **Servicii** Funerare non stop cu talonul de pensie Casa Funerara Cantemir ofera servicii complete de inmormantare in Bucuresti si Ilfov.Va oferim cu seriozitate si promptitudine servicii funerare non stop: medic legist constatator, imbalsamare, toaletare decedat, declarare deces, livrare sicriu, cruce, transport decedat, depunere la capela, parastas. Adresa magazin - Strada Stoian Militaru, 45, sector 4, Bucuresti NON-STOP www.funerarecantemir.ro ☎0760.941.664/ 0731.354.266

10. **Turnam** placi pentru cavouri, echipa baieti. Delimitari intre gropi,inmormantari pentru al doilea sicriu. Nu lucram cu cimitirele de Primaria Capitalei, doar cu firmele de la Chivotul Mare si cimitire parohiale din Bucuresti, Ilfov si din tara. Preturi acceptabile. ☎0729.396.819

Servicii imobiliare, avize, cadastru

1. **Administrare** imobile Bucuresti-Ilfov. Servicii administrare, mentenanta si curatenie imobile (asociatii proprietari) in Bucuresti-Ilfov. ☎0746.119.707 office@admob.ro https\://www.admob.ro

2. **Administrare imobile si asociatii de proprietari Suntem o companie specializata in administrare imobile pe baza de comision sau contract si putem asigura, in functie de solicitarile dumneavoastra, management financiar si de proprietate. ☎0736.365.365 florin.matei@administrare365.ro http://www.administrare365.ro**

3. **Agentie** imobiliara, administram apartamente cu chiriasi, nu mai aveti grija ca vor fi datorii la plecarea lor si nici la gasirea noului chirias,agentia noastra administreaza imobile fara probleme de 20 de ani si suntem recomandati de fiecare proprietar ,comision neg.activam in orice sector din Bucuresti ☎0723.118.758 adrianaolteanu@ymail.com

4. **Cadastru Intabulare Ridicari Topografice Trasari Galileo Topo va ofera servicii de cadastru si intabulare, trasari limite de proprietate si constructii, dezmembrari, alipiri, planuri topografice, certificate energetice. ☎0766.546.388 dragos@galileotopo.ro https://galileotopo.ro/**

5. **Cadastru** si intabulare/ intarusari Birou Mihai Bravu 452-460 Prosper Center Galileo Topo cu sediul la Mihai Bravu 452-460 - Prosper Center oferta servicii de cadastru si intabulare, planuri de amplasament, relevee, ridicari topografice avizate ANCPI. Va asteptam la sediu! ☎0775.287.287 mihaela.dan@galileotopo.ro

6. **Certificat Energetic pentru orice tip imobil, audit energetic - AIA Proiect Obtine rapid certificatul energetic pentru orice tip de imobil! Servicii profesionale, predare in 48h la preturi accesibile. Contactezaune acum pentru o oferta! 0722494447, detalii@aia-proiect.ro. ☎031.422.36.16/ 0722.494.447 detalii@aia-proiect.ro https://aia-proiect.ro**

7. **CrediteRapideOnline.ro** CrediteRapideOnline.ro iti compara cele mai bune oferte de credite online rapide din Romania, ajutandu-te sa gasesti cea mai mica dobanda cu ajutorul comparatorului nostru de imprumuturi rapide. ☎0743.107.225 hello@crediterapideonline.ro https://www.crediterapideonline.ro/

8. **Cresida Management, administrare imobile, concentram intr-un singur loc toate serviciile pe care clientii nostri le cauta (administrare, consultanta, infiintarea asociatiei de proprietari) ☎031.433.45.42 office@cresida.ro https://cresida.ro/**

9. **Daca azi ar fi un incendiu sau cutremur major, maine ai mai avea casa? Hai sa vorbim despre o asigurare facultativa pentru locuinta ta. Nu, asigurarea nu va opri nici cutremurul, nici incendiul si nici apa. Doar te va ajuta sa refaci casa, asa cum era inainte de aceste evenimente nefericite ☎0746.793.790**

10. **Drepturi** litigioase. Cumpar drepturi litigioase cu legea 10/2001, legea 18/1991 si alte legi de restituire a proprietatii. Ofer asistenta de specialitate in procese de revendicare si in proceduri administrative. ☎0723.977.688

11. **Happy Consulting - consultanti financiari. Echipa profesionista de consultanti financiari iti sta la dispozitie si iti ofera toate informatiile de care ai nevoie. ☎0725.250.205 ninel.balauru@gmail.com https://www.happyconsulting.ro**

12. **Home Energy Consulting - Evaluare Imobiliara Proiectare, audit energetic si consultanta nZEBServicii de specialitate- Evaluatori imobiliari- Proiectanti constructii- Auditori energetici- Auditori de mediu. ☎0766.894.301 eficientaenergeticacladiri@gmail.com https://www.eauditenergetic.ro**

13. **Imprumut** Rapid - AXI Card AXI Card iti ofera un credit online rapid, fara comision de analiza, cu posibilitatea de a avea banii in contul tau in 15 minute de la aprobare. ☎0319032 help@axi-card.ro https://get.axicard.ro/lp/card-de-credit/?bid=40380006009006

14. **Mrfinance.ro** - Comparatorul tau de credit Mrfinance.ro te ajuta sa intelegi lumea financiara in cei mai obiectivi termeni. Iti compara cele mai bune oferte de credite din Romania, ajutandu-te sa gasesti cea mai mica dobanda cu ajutorul calculatoarelor noastre de credite. ☎0743.107.225 hello@mrfinance.ro https://mrfinance.ro/creditul-ipotecar/

15. **Servicii imobiliare integrate REAL START Imobiliare are sediul in Bucuresti, Romania si isi propune sa ofere servicii imobiliare integrate atat in tara cat si in afara granitelor. ☎0741.214.215 office@realstart.ro https://www.realstart.ro/servicii-imobiliare/**

Servicii sănătate

1. **Alchimeia - Centru de Recuperare Medicala Recuperarea medical trasformationala pe care clinica Alchimeia o propune pacientilor de toate varstele este practicata in ultimii ani la rang de arta; ☎0332.410.261/ 0752.546.386 receptie@alchimeia.ro https://alchimeia.ro**

2. **Asistenta** si Supraveghere 24/ 24 Camin de batrani Bucuresti, Acasa la Bunici: ingrijire, asistenta medicala si recuperare zilnica. Se afla intre parcurile Carol si Tineretului. O oaza de 700 mp de verdeata in centrul Bucurestiului ☎0724.384.753

3. **Asociatia Crestina Sf. Gheorghe si Sf. Dumitru camin particular pentru batrani si bolnavi de Alzheimer, Centrul Balotesti & Baneasa, cladiri modern utilate su mobilate, asistenta medicala, personal calificat care va ofera ingrijire 24/24 ☎0721.900.100/ 0722.223.166 contact@camin-particular.ro**

4. **Camin de batrani Bucuresti, Acasa la Bunici: ingrijire, asistenta medicala si recuperare zilnica. Se afla intre parcurile Carol si Tineretului. O oaza de 700 mp de verdeata in centrul Bucurestiului, ☎0724.384.753 office@caminul-acasa-la-bunici.ro**

5. **Camin de batrani Martha, curte 1.600 mp, gradina amenajata cu pomi fructiferi, brazi, gazon cladire 500 mp p+2, camere cu 2, 3 sau 4 paturi, living capacitate 34 locuri, cabinet medical, spalatorie, bucatarie complet utilata, ☎0745.766.173/ 0769.242.873 mateielena2005@yahoo.com https://caminalzheimerbucuresti.ro/contact/**

6. **Camin de Batrani Santa Maria Cristina ingrijire persoane varsnice cu diferite forme de boala precum Alzhaimer, Parkinson, 3 mese pe zi+2 gustari, controale medicale, kinetoterapie, reflexoterapie, consiliere psihologica.caminsantamaria.ro ☎0766.861.513 office@caminsantamaria.ro http://www.caminsantamaria.ro**

7. **Camin** de batrani, un centru excelent, Camin de batrani Bucuresti, Acasa la Bunici: ingrijire, asistenta medicala si recuperare zilnica. Se afla intre parcurile Carol si Tineretului. O oaza de 700 mp de verdeata in centrul Bucurestiului ☎0724.384.753 office@caminul-acasa-la-bunici.ro

8. **Camin** Eden Confort si siguranta pentru seniori caminul de batrani Eden a fost conceput si dotat pentru a oferi un maxim de confort si siguranta membrilor seniori ai familiei dvs. Centrul nostru dispune de serviciu propriu de ambulanta ; ☎0732.332.122/ 0726.081.666 camineden@gmail.com

9. **Camin Nicolas- Miruna face internari; S-a deschis nou Camin de Batrani Nicolas-Miruna, situat in Bucuresti. Oferim parintilor si bunicilor ingrijirea si siguranta de care au nevoie, intr-o locatie moderna, sigura si confortabila, alaturi de un personal calificat, ☎0760.653.984/ 0769.508.652 https://caminuldebatraninicolasmiruna.metro.rest/?lang=ro**

10. **Caminul de batrani Sf Nicolae ofera cazare, masa si ingrijire intr-o vila noua si moderna,langa padure.Locatia dispune de 27 locuri,in camere de 2,3,4 paturi dotate cu mobilier nou, TV Led si internet wireless in fiecare camera, ☎0756.050.150/ 0756.050.151 office@caminulsfantulnicolae.ro**

11. **Caminul de batrani Sf. Elena Pitesti Arges Caminul de batrani se afla

PRESTĂRI SERVICII

21. **CMI DR. Musetescu Ioana Am deschis!Sunt bucuroasa sa va anunt ca, incepand de astazi, CMI DR. MUSETESCU IOANA se gaseste pe strada Calea Dudesti, nr. 102, parter, sector 3, Bucuresti. ☎0733.438.014 dr.musetescu.ioana@gmail.com**

22. **Consultatie, evaluare medicala generala Consultatie si evaluare medicala generala, psihiatrica si psihologica, testare rapida a drogurilor in urina, testare HIV/SIDA, asistenta si administrare tratament substitutiv.Adresa : Regina Maria nr. 35. sector 4 Bucuresti. ☎0747.896.161/ 0728.983.652 amghita@yahoo.com**

23. **Dr.** Dragomir Adrian Liviu - Cabinet medical oftalmologie Pentru adulti si copii: consultatii, tratamente oftalmologice si optica medicala; acuitate vizuala, examen "fund de ochi", tensiune oculara, prescriptii ochelari, simt cromatic, consultatii pentru strabism, extragere corpi straini, pansamente. ☎021.322.86.65/ 0744.364.963 adriandragomir11@yahoo.com

24. **Hajdu Despina Elena-cabinet stomatologic. Stomatologie generala: implanturi dentare, microchirurgie stomatologica, lucrari protetice - toata gama, inclusiv lucrari metalo-ceramice pe metale nobile si seminobile, ceramica pe zirconiu, fatete, ☎0744.674.367 hajdu.despina@gmail.com https://www.ghidul.ro/drhajdudespina/**

25. **Iacobcare Senior Center - camin de batrani Caminul nostru isi desfasoara activitatea intr-o cladire de aproape 900 mp, 18 dormitoare noi si moderne, de cate 2 si 3 locuri fiecare, grup sanitar propriu. Situat pe un teren de 1500 mp, curte generoasa. ☎0755.069.991 contact@iacobcareseniorcenter.ro http://www.iacobcareseniorcenter.ro**

26. **Ingrijiri medicale la domiciliu Bucuresti Ilfov Med Home - Ingrijiri medicale la domiciliu asigura asistenta medicala profesionala la domiciliul pacientului, conform unui plan de ingrijire, adaptat fiecarui pacient in parte. Totodata ne propunem sa oferim informatii si asistenta familiei, pentru a asigura cele mai bune ingrijiri, in cele mai bune conditii. ☎0770.192.055 asistent.ingrijiri@gmail.com**

27. **Institut de Cercetare-Dezvoltare pentru Apicultura Producem si livram o gama larga de produse apicole, apiterapeutice, suplimente nutritive de uz uman, material biologic apicol, biostimulatori apicoli, medicamente pentru combaterea bolilor albinelor. ☎021.232.08.98/ 0769.077.412 secretariat@icdapicultura.ro http://www.icdapicultura.ro/**

28. **Medissa Vita - Nutritie si Biorezonanta Timisoara. Tehnica de Facelift Energetic este o metoda exceptionala de a intineri fata dar si intregul corp datorita restabilirii energiei fetei. Tehnica reuseste sa imprime o relaxare profunda. Servicii de terapii alternative, terapii complementare, medicina alternativa, medicina naturista. ☎0746.258.077/ 0735.978.857 office@medissavita.ro https://nutritie-biorezonanta.ro/**

29. **Psiholog Popescu Dumitru, Daca simti ca ai nevoie de ajutor pentru a te intelege pe tine sau pe cei din jurul tau, atunci este timpul sa programezi o sesiune de psihoterapie. ☎0784.419.441 programare@consultlapsiholog.ro https://consultlapsiholog.ro/**

30. **Servicii** medicale la domiciliu in Bucuresti/ Ilfov perfuzie, injectie, scoaterea firelor, montarea sonda urinara, montarea acului de camera implantabila si heparinizare, branule, clisma, pansamente escare, ingrijire bolnavi, inchiriat aparat oxigen **100 L; ☎**0768.362.201

31. **Terapii** alternative Viata salveaza vieti,cine salveaza o viata salveaza o lume intreaga, ofer tratamente personalizate in functie de afectiunea fiecaruia plus astrograma natala karmica si tranzite (bonus) pot lucra energetic indiferent de tara oras sau continent.Telefon 077143117 1 mesaje pe WhatsApp de la ora 8:00 la 18:00 cu descrierea afectiuni,consiliere,astrograma plus tratamente energetice. Nihil sine Deo ☎0771.431.171 alintoader777@gmail.com

Reparaţii, service

1. **Ascensoare Modernizari, montajul ascensoarelor, montajul platformelor. Verificari tehnice in utilizarea pentru investigatii/ examinari cu caracter tehnic. ☎0743.167.244/ 021.336.76.36 office@ascensorul.ro**

2. **Asistenta IT PC, recuperare parole, bitcoin, servicii SEO optimizare Google consultanta IT, creare site de stiri cu reclame pentru care sa incasati bani lunar, pregatire pt deschiderea unei afaceri pe internet achizitii IT, rezolvare orice problema IT, portofele crypto wallet 500 €; ☎0729.789.078 advertise@nationalenq.com**

3. **AUTORIZAT REPARATII FRIGIDERE, COMBINE FRIGORIFICE, CONGELATOARE. INTERVENTII RAPIDE. CALITATE. GARANTIE. PIESE ORIGINALE. INCLUSIV SAMBATA, DUMINICA; ☎0729.473.587/ 021.420.36.48**

4. **Buletine PRAM, Verificari si masuratori PRAM, Servicii verificari PRAM, masuratori prize de pamant, verificari periodice instalatii si echipamente electrice. Termoviziune instalatii si echipamente electrice. Testari electrosecuritate echipamente, ☎0723.361.107 office@electricalc.ro https://www.electricalc.ro**

5. **Electrician autorizat Bucuresti executa servicii de montaj si reparatii, prize, corpuri de iluminat, intrerupatoare electrice, inlocuire sigurante automate etc. Preturi f. bune, Sector 3; ☎0726.158.226 florin_imb@yahoo.com**

6. **Electro Emio Prodimpex. Firma noastra se ocupa cu comercializarea si intretinerea masinilor de bandat, masinilor de numarat bancnote, masinilor de numarat monede, detectoare de bancnote false si distrugatoare de documente, ☎0744.583.340/ 0720.534.226 office@emio.ro https://emio.ro/**

7. **EXECUT REPARATII FRIGIDERE, COMBINE FRIGORIFICE, CONGELATOARE. INTERVENTII RAPIDE. CALITATE. GARANTIE. PIESE ORIGINALE. INCLUSIV WEEKEND; ☎0729.473.587/ 021.420.36.48/ 0762.988.567 YO_CRYSTYNA@YAHOO.COM**

8. **Firma instalatii gaze in Bucuresti autorizata ANRE Revizie instalatii de gaze - expertiza tehnica pentru instalatii de calitate superioara. Verificare instalatii de gaze, testare detectoare. Servicii specializate in asigurarea sigurantei locuintei. office@iproexem.ro**

9. **FRIGIDERE, REPARATII FRIGIDERE, COMBINE FRIGORIFICE, CONGELATOARE. INTERVENTII RAPIDE. CALITATE. GARANTIE. PIESE ORIGINALE. INCLUSIV SAMBATA, DUMINICA, ☎0729.473.587/ 021.420.36.48**

10. **Instalare** Windows 11*10 licenta, drivere, Office 2021 impramanta si jocuri la domiciliul clientului. Instalez jocuri, antivirus, aplicatii, codecuri, programe, browser si imprimanta. Instalez Office 2021 cu licenta, Adobe pdf, Vlc, Zoom, obs, aplicatie filme si seriale 2024 **50 L; ☎**0722.491.955/ 0736.522.404 chancristy@yahoo.com

11. **Instalatii** electrice non stop 24/24h 7l Servicille de reparatii, montaj, executie si mentenanta instalatii electrice sunt destinate atat persoanelor fizice, cat si celor juridice: sedii de firme, cladiri de birouri, magazine, spatii comerci **120 L; ☎**0727.921.576

12. **Instalator autorizat centrale termice, repar orice model rapid. Montaj apometre, sigilez, robineti, 1 tevi, gaze, cupru, ppr pex robineti, desfund canalizari, montez masini spalat, aragaze, calorifere, amenajeri bai, centrale termice, ☎0726.634.466/ 0785.349.085 francoinstalator@gmail.com**

13. **IT** assistance, password recovery, bitcoin, SEO services Google rank website IT consultancy, creation of news websites with ads for which you can collect money monthly, help to open your Internet business, IT purchases, solving any IT problem, crypto wallets, bitcoin passwords **500 €;** ☎0729.789.078 advertise@nationalenq.com

14. **Luk Install - Instalator Bucuresti si Ilfov Firma noastra va pune la dispozitie non stop instalatori autorizati pentru a efectua o gama variata de lucrari la nivelul instalatiilor sanitare, termice, instalatiilor de gaze sau electrice. ☎0743.697.295 lukinstall24perfect@yahoo.com https://lukinstall.ro/**

15. **Reconditionari, emailari cazi de baie, acum fara demontare, efect de portelan, prin pulverizare pistol cu aer cald, experienta, profesionalism, garantie 4 ani, preturi de la 600 Ron. Alexandru www.reconditionaricazi.eu,www.reconditionari-cazi.ro, 650 L; ☎0723.349.476 emailari_cazi@yahoo.com https://www.reconditionari-cazi.eu**

16. **Repar** masini spalat automate, toate marcile: Ariston, Whirlpool, Ardo, etc. Ofer garantie; ☎0722.327.483/ 0767.177.665

17. **Reparatii centrale termice Reparam orice model de centrala, placi electronice, curatari chimice, schimbam componente defecte, la cerere inlocuim centrala, preturi corecte, deplasare rapida, ☎0730.310.810/ 0730.310.810 propractik1@gmail.com**

18. **REPARATII FRIGIDERE REPARATII FRIGIDERE, COMBINE FRIGORIFICE, CONGELATOARE. INTERVENTII RAPIDE. CALITATE. GARANTIE. PIESE ORIGINALE. INCLUSIV SAMBATA, DUMINICA; ☎0729.473.587/ 021.420.36.48/ 0762.988.567**

19. **Reparatii hidrofoare la domiciliul clientului Firma service hidrofoare. Reparatii grupuri de pompare. Reparatii pompe si hidrofoare. Montaj hidrofor, Service pompe apa, Mentenanta grupuri de pompare. Interventii hidrofoare in regim de urgenta. ☎0727.287.077/ 0741.401.674 hidroforperfect@gmail.com http://www.hidroforperfect.ro**

20. **Service, reparatie si instalare centrale termice Cu o bogata experienta in domeniul instalatiilor termice si a reglementarilor ISCIR, suntem partenerul de incredere pentru cei care cauta servicii de curatare, montaj, reparatii si punere in functiune a centralelor termice.Misiunea noastra este sa oferim solutii eficiente si fiabile pentru sistemele de incalzire, contribuind astfel la confortul si siguranta locuintelor si afacerilor dumneavoastra. Cu o echipa de specialisti bine pregatiti si echipamente de ultima generatie, suntem dedicati sa ne asiguram ca instalatiile dumneavoastra termice functioneaza in conditii optime.Serviciile noastre cuprind:Curatare instalatii termice. Efectuam curatarea profesionista a instalatiilor termice, eliminand depunerile de reziduuri si asigurand astfel o functionare eficienta a sistemelor.Montaj centrale termice. Oferim servicii de montaj de inalta calitate pentru centralele termice, asigurandu-ne ca acestea sunt instalate corect si in siguranta.Reparatii centrale termice. Echipa noastra de tehnicieni experimentati este aici pentru a repara orice defectiune a centralei termice, asigurandu-se ca aceasta functioneaza la parametri optimi.Punere in Functiune (PIF). Realizam punerea in functiune a centralelor termice in conformitate cu regulamentele ISCIR, garantand astfel ca acestea sunt pregatite pentru utilizare in siguranta.Ne mandrim cu servicii excelente si cu o echipa formata din personal atent selectionat. Clientul este intotdeauna pe primul loc, iar satisfactia dumneavoastra este prioritatea noastra principala.Contactati-ne astazi pentru a discuta cum putem sa va ajutam sa aveti o instalatie termica eficienta si fiabila.Serviciul de CALL-CENTER la 0756123030 este disponibil clientilor Romservice 24h / 24 , 7 zile / 7 , iar interventiile service sunt onorate in proportie de peste 70% in aceeasi zi sau in cel mult 24h.Departament Comercial si tehnic0743531709 / 0314055044Programari montaj / service0756123030 / 0314055044 ☎0756.123.030/ 0743.531.709 violeta.stan@rsv.ro https://rsv.ro/**

21. **Tehnician reparatii telefoane. Centru repatarii gsm cauta tehnician reparatii telefoane cu experienta de minim 3 ani in domeniu. Oferim contract de munca pe perioda nedeterminata. Salariu net 5000 Ron. Program de lucru - 10:00 - 19:00, de luni pana vineri. Mediu placut de lucru, cu posibilitatea de dezvoltare a noilor tehnici de reparatii. 5.000 L; ☎0723.835.497 Bluegsmsolutions@gmail.com**

Transport, mutări

1. **Asigur servicii transport mutari moloz debarasari cu duba de 3.5 T, debarasari apartamente, mutari mobila, obiecte fragile, mutari apartamente, sedii firma, electrocasnice, evacuari mobilier, moloz. Personal calificat pentru incarcat si descarcat marfa, 200 L; ☎0762.113.393 transportmarfa_buc@yahoo.com**

2. **Boxe pentru depozitare, dispunem de peste 500 boxe construite din lemn ignifug in interiorul halei, supraveghere video si paza non stop. Transport mobila, conditii foarte bune de pastrare, site www.boxe-depozitare.ro 250 L; ☎0730.234.240 boxedepozitare@gmail.com https://www.boxe-depozitare.ro/**

3. **C.D.M. Prestari Servicii - transport mobilier Mutari mobilier cu personal calificat : demontare, ambalare, transport, remontare, reparatii, modificari la cel mai bun pret. ☎0723.700.601 cdmprestariservicii@yahoo.com**

4. **Camira Events & Travel. Suntem o agentie de turism romaneasca, infiintata in 2007, oferind servicii integrate de calatorie in zona calatoriilor de afaceri si produse inovatoare pentru FIT si grupuri; ☎0720.395.212/ 0733.967.753 office@camira.ro https://www.camira.ro/**

5. **Colectam deseuri, asiguram transport. S.C. Mary Deutz Recycle S.R.L., firma autorizata in vederea colectarii si achizitionarii de deseuri nepericuloase, colecteaza hartie/ carton (maculatura, arhiva, ziare, reviste, carti etc.);Societatea noastra achizitioneaza orice fel de deseuri din hartie si carton la pretul de 0,15 lei/kg plata pe loc Pt cantitati Mai mari de 20.000 kg putem asigura transport si oameni pt incarcare Pt cantitati mai mici , numai daca aveti posibilitatea sa le aduceti dumneavoastra la noi la depozit (fostele depozite apromat)Societatea detine toate autorizatiile necesare colectarii inca din anul 1992 !!!Ne puteti gasi pe waze scriind depozit maculatura iului Program Luni-vineri 9,30-17,00 ☎0723.408.278/ 0722.982.571 mary.deutz@yahoo.com http://www.depozitmaculatura.ro/centru-maculatura-bucuresti.html**

6. **HOFMANN CARGO - Solutii interne si internationale de transport rutier marfa ☎0723.725.430/ 0723.725.480 transport@hcargo.ro http://www.hcargo.ro**

7. **Inchiriere duba mare cu sofer Transporter Opel Movano Dimensiune L3H2, 12,6 mc, Sarcina utila - 1579 kg (zona marfa L=3,73m x H=1,90m x l=1,76m) 2,3 dci, sarcina totala 3500 kg. Se inchiriaza numai cu sofer. Numar total de pasageri inclusiv sofer: 3. Pretul porneste de la 150 lei/ora in Bucuresti. Stationare 50 lei/ora. In Ilfov pretul porneste de la 200 lei/ora. Stationare 50 lei/ora. Pretul se stabileste dinainte pentru evitarea discutiilor ulterioare. 150 L; ☎0788.864.732 ciocoflender007@gmail.com**

8. **Mutari, relocari, debarasari Mega Move ofera servicii complete de mutare la nivel national : mutari mobila, mutari sedii firme, debarasare mobila, depozitare mobila, mutari rezidentiale, mutari nationale, mutari internationale, transport mobila. ☎0754.266.266 contact@megamove.ro https://megamove.ro/**

9. **Servicii, transport, debarasari, mutari Ofer servicii de transport marfa, mobila, mutari si debarasari in Bucuresti si imprejurimi. Transportul se face in bune conditii cu o duba Volkswagen Crafter varianta lunga. Seriozitatea, promptitudinea si eficienta sunt garantate.Pentru mai multe detalii ma puteti contacta telefonic. 100 L; ☎0784.555.426 andreea.stoica02@gmail.com**

10. **Transport mobila, marfa, evacuam moloz, relocari etc. Asiguram si manipulare, dupa caz. Preturi decente, apelati cu incredere. 100 L; ☎0799.334.222 nika.nica1001@gmail.com**

11. **Transport camion cu macara Efectuam transport cu macara: containere, materiale paletizate. Tariful este in functie de distanta, timp alocat. Pentru mai multe informatii, nu ezitati sa ne contactati. ☎0741.105.552 alina.lungu@sgt.ro**

12. **Transport marfa, mobila, moloz etc servicii de mutari, transport Bucuresti si in tara, debarasari, relocari, evacuare moloz, deseuri rezultate in urma constructiilor, mutari marfa, mobila, obiecte fragile etc. 100 L; ☎0799.334.222 nika.nica1001@gmail.com**

13. **Transport mobila, marfa, mutari Bucuresti firma mutari Bucuresti, asiguram servicii transport mobila cu manipulare, transport bagaje si electrocasnice, transport marfa Bucuresti, www.transmutari.ro ☎0725.672.455**

14. **Transport rutier marfa si mutari Hofmann Cargo ofera solutii interne si internationale de transport rutier marfa si mutari. 150 L; ☎0723.725.430/ 0723.725.480 transport@hcargo.ro**

Servicii diverse

1. **Denisa,** 40 ani. Te astept in locatia mea curata si discreta pentru un masaj de relaxare. Mai multe detalii la telefon; ☎0727.001.983

2. **Doamna matura 48 ani, noua in zona Teiul Doamnei. Sunt o doamna matura care stie ceea ce vrea. Ofer masaj de relaxare domnilor care doresc sa scape de rutina. Fara graba Va astept, detalii la tel. Lacul Tei ap. Obor, 100 L; ☎0729.402.665**

3. **Dristor, noua in zona, buna, ma numesc Roxana, daca iti doresti o companie deosebita cu o fata frumoasa nu ezita sa ma contactezi, ofer si cer igiena maxima, am dreptul sa imi selectez clientii, 60 L; ☎0764.730.820**

4. **Kinetoterapeut ofer servicii de calitate, diverse tipuri de masaj, intr-o atmosfera placuta (Unirii) domnilor si doamnelor; 150 L; ☎0769.894.820**

5. **Maria,** Am revenit. Maria 42 satena. Te astept in locatia mea curata si discreta pentru un masaj total de relaxare ☎0730.869.439

6. **Piata Progresul doamna 55 ani ofera masaj de relaxare persoanelor de varsta apropiata. ☎0730.515.750**

7. **Poze profesionale pentru profilul tau Fotograf boudoir, sedinte foto nud pt. Onlyfans si pt. profil pe Ladies.de, locatii: Romania-Bucuresti si Germania-Saarbrucken; ☎00491732182473**

8. **Super oferta genute 1D-5D scapa de rutina zilnica de a folosi rimelul, purtand gene fir cu fir. Genele fir cu fir ofera un plus frumusetii tale. Fa o schimbare. Zona Drumul Taberei Bucuresti sector 6 ☎0767.606.020**

9. **Tanara terapeut ofer servicii de masaj combinat, ofer sedinte de masaj somatic de relaxare combinat in aceeasi sedinta cu masajul reflexogen, kinet o, masajul medicinal si presopunctura, timp de o ora. Pentru mai multe detalii, rog insistent sa-mi fie lasate mesaje doar pe aplicatia de WhatsApp, multumesc anticipat, Alexandra ☎0793.677.482**

LOCURI DE MUNCĂ

2 Locuri de muncă

Oferte full time

ÎI RUGĂM pe clienţii noştri să acorde tuturor şansa de a participa la ocuparea unui post, indiferent de: rasă, etnie, naţionalitate, limbă, religie, convingeri, categorie socială, categorie defavorizată, vârstă, sex, orientare sexuală, cf. Legii 48/2002

1. **A&M Import Cars Business S.R.L. angajeaza A&M Import Cars Business S.R.L. angajeaza Vulcanizator de produse industriale din cauciuc -cod cor 814104 (5 posturi). Cerinte: studii generale, engleza nivel conversational. Selectia se face in baza CV-urilor transmise la email: ionela23053@gmail.com**

2. **Aboyer in Militari Residence Angajam In restaurant. Program 11-23. 300 lei/zi. 6 zile /sapt sau o sapt cu o sapt. 4.500 - 7.800 L; ☎0766.419.617 melnic.gabriella@gmail.com**

3. **Administrator firma, sofer pentru firma/ familii din zona Otopeni, disponibil sa lucreze 8-9 ore/ zi, luni-vineri. Salariul 4.000 Ron, masina. Experienta similara si referinte. CV-ul la tel. 4.000 - 4.500 L; ☎0726.334.403**

4. **AEK** Security Division angajeaza pentru centre comerciale din Bucuresti agenti de paza, agenti de interventie, şefi de tura, dispeceri. Salariul net 2750 A– 3560 lei; **2.750 - 3.560 L; ☎**0760.411.281 recrutare@aeksecurity.ro

5. **AEK** Security Division angajeaza pentru centre comerciale din Bucuresti agenti de paza, agenti de interventie, şefi de tura, dispeceri. Salariul net 2750 - 3560 lei; **2.750 - 3.560 L; ☎**0760.411.281 recrutare@aeksecurity.ro

6. **Aek** Security Division angajeaza sefi de tura, servanti pompieri, receptioniste, dispeceri, agenti de securitate, agenti de interventie. Salariul net 2750 - 3560 lei. Relatii tel., email; **2.750 - 3.560 L; ☎**0760.411.281 recrutare@aeksecurity.ro

7. **Aek** Security Division angajeaza sefi de tura, dispeceri monitorizare video pentru cladiri de birouri, domiciliul Bucuresti. Salariu NET 3240 - 3600 lei. **3.300 L; ☎**0760.411.281

8. **Aek** Security Division angajeaza sefi de tura, dispeceri monitorizare video pentru cladiri de birouri, domiciliul Bucuresti. Salariu net 3240 - 3600 lei. **3.420 - 3.600 L; ☎**0760.411.281 recrutare@aeksecurity.ro

9. **Aek** Security Division, agentie de securitate angajeaza agenti de paza, sefi de tura, dispeceri, servanti pompieri, receptioniste. Scolarizarea gratuita. Salariul NET 2750 - 3560 lei, bonusuri, servicii medicale gratuite.0760411281 **3.300 L; ☎**0760.411.281 recrutare@aeksecurity.ro

18. **Agent** de curatenie, barbat sau femeie angajam pentru scari de bloc, zona Popesti Leordeni drumul Fermei. Program de luni - sambata. **3.000 L; ☎**0773.834.346 laurentiu_ionita_lucky@yahoo.com

19. **Agent** de paza cu atestat 1. Calcatoreasa lenjerie (fara experienta). Salariul 2300 net + bonuri de masa cu valoarea de 30 Lei tichetul + comision in functie de incasare, total 2900 incluzand si bonuri de masa + comision lunar. Program de lucru de 8 ore, de luni pana vineri, interval orar 7-15, sambata si duminica liber, se acorda liber si pentru toate celelalte sarbatori legale din timpul anului. Locatie: Calea Mosilor, nr. 276,Bd Timisoara 2. Operator pentru activitatea de primire-prelucrare obiecte pentru spalat si curatat (si fara experienta, scolarizarea la locul de munca) activitatea implica si gestiune, lucrul cu banii, casa de marcat). Salariul 2300 net + bonuri de masa cu valoarea de 30 lei tichetul + comision in functie de incasare, total 2900 incluzand si bonuri de masa+ comision lunar, program de lucru de 8 ore/zi, in schimburi cu cealalta colega. Sambata si duminica liber, se acorda liber si pentru toate celelalte sarbatori legale din timpul anului. Locatie: Calea 13 Septembrie, nr. 104. 3. Pentru activitatea de primire - predare obiecte pentru spalat si curatat, program de luni-vineri, interval 10-18. Alte avantaje: oferim cazare in caminul societatii in limita disponibiltatii; servicii stomatologice si ecografie gratuite; **2.300 L; ☎**021.218.04.72/ 0740.111.767 mykaelamit@yahoo.com

20. **Agent** de securitate cu/ fara atestat Societate specializata de paza si protectie angajeaza pentru obiective in Bucuresti si Ilfov. Salariu atractiv, bonuri de masa, program de lucru flexibil, posibilitate decontare transport. ☎0744.555.316

21. **Agent de securitate cu/ fara atestat Societate specializata de paza, angajeaza agenti de securitate cu/ fara atestat, barbati sau femei. Oferim salariu atractiv, program de lucru flexibil, posibilitate decontare transport etc. ☎0736.768.759**

22. **Agent** imobiliar in ansamblu rezidential, pentru dezvoltatori imobiliari, experienta in domeniu este necesara. Se ofera salariu + bonus din tranzactii; ☎0767.734.099

23. **Agent** insotitor Firma de paza angajeaza agent de securitate insotitor pe masina medicamente,program luni - vineri si doar de seara. Salariu 2300 lei net. **2.300 L; ☎**0741.285.456 marius.v@deltaforcesecurity.com

24. **Agent** paza receptie cladire de birouri, Angajam Agent de securitate si agenta de securitate program 2/2 de la 07-19 respectiv 19-07 salariu motivant, colectiv deosebit, **2.200 L; ☎**0768.866.006 dalarms@yahoo.com

25. **Agent** paza, zona Militari, Chiajna. Angajam agenti de securitate cu sau fara atestat in zona Militari, Chiajna; **2.800 L; ☎**0739.118.499

26. **Agent** securitate Angajam agent securitate pentru obiectiv situat in Bucuresti, zona Piata Victoriei, (10 minute de la statia de metrou Piata Victoriei) program de lucru: 12/24 12/48 (cladire de birouri). **☎**0721.206.737

27. **Agent** securitate cu atestat pentru zonele Theodor Pallady, Pipera; **☎**0767.566.914

Publică anunţul tău în 2 minute pe site şi va fi citit de un milion de vizitatori !
www.anuntul.ro

37. **Agent vanzari cu experienta in vanzari minim 3 ani. Studii medii, liceu cu diploma de bacalaureat. Permis cat. B, ☎0722.393.476 vasiletimis@yahoo.com**

38. **Agent vanzari cu experienta, disponibil deplasari in tara pentru firma cu sediul in Afumati. Va rugam CV la adresa de mail ☎0724.356.260/ 0724.356.260 office@platinambalaje.ro**

39. **Agent Vanzari B2B - departament persoane juridice. Vanzari Telecomunicatii Mobile B2B. Program: L-V 09:30-18:00. Bonus vanzari lunare. Activitatea presupune vanzarea telefonica persoane juridice. mail: office@adisb2b.ro. Acceptam si colaborator, 2.450 - 8.000 L; ☎0786.718.400/ 0784.840.000 office@adisb2b.ro**

40. **Agent** vanzari pentru izolatii cu spuma poliuretanica si hidroizolatii Agent vanzari pentru Izolatii cu Spuma Poliuretanica si Hidroizolatii - contact ☎0752.539.138 profi-spray@outlook.com

41. **Agent vanzari pentru statie betoane situata in Afumati-Sindrilita ☎0752.539.138**

42. **Agenta** curatenie birouri, Berceni, tura noapte curatenie intretinere program noapte in zona Berceni M1. Se lucreaza 5 nopti pe saptamana, se ofera ctr. munca, concediu, salariul 3.200 Lei, STB inclus. Program 22-6, cerem seriozitate maxima. **3.200 L; ☎**0771.449.760 office@curateniebirou.ro

43. **Agenti pt. Bucuresti. Angajam agenti de securitate pentru magazine de haine in Bucuresti. Tarif 14.5 lei/h. Mai multe detalii la tel. Alexandru, 3.600 L; ☎0770.911.396/ 0763.471.137 Alexandru.dinu@sbk-security.ro**

44. **Agenti curatenie in Bucuresti. Atalian Romania angajeaza personal curatenie full time si part time. Beneficii: contract de munca cu toate contributiile si beneficiile aferente; bonuri de masa in valoare de ; transport decontat STB/Metrorex; plata orelor suplimentare in cazul efectuarii acestora conform legislatiei in vigoare; zile suplimentare de concediu de odihna in functie de vechimea in organizatie; echipament de lucru; mediu de lucru sigur intr-o organizatie internationala de renume. ☎0730.019.677/ 021.231.52.00**

45. **Agenti curatenie, zona Mihai Bravu, pentru curatenie cladiri birouri, spatii birou. Program full time. Salariul atractiv. Mediu de lucru placut. ☎0770.672.120 office@theprovider.ro**

46. **Agenti de curatenie Societate comerciala angajeaza agenti curatenie Beneficii: -contract norma intreaga; -salariu 4050 lei Brut(supus impozitarii); -tichete de masa; -transport decontat STB/Metrorex; - plata ore suplimentare. Rel. la tel. ☎0740.229.981 resurseumane.2017@yahoo.com**

47. **Agenti** de curatenie (femei si barbati) pentru Cora - Carrefour Berceni din Mall Sun Plaza, contract, zile libere, 8 ore/zi, decont transport, tichete (bonuri pe card). Va asteptam;) **2.700 L; ☎**0743.040.263

48. **Agenti** de curatenie (femei si barbati) pentru Cora - Carrefour Berceni din Mall Sun Plaza, contract, zile libere, 8 ore/zi, decont transport, tichete (bonuri pe card). Va asteptam;) **2.700 L; ☎**0743.040.263

49. **Agenti** de curatenie, tura de noapte sau zi sediu birouri, supermarket Bucuresti si Ilfov. Conditii avantajoase de salarizare, bonuri de masa, plata ore suplimentare, bonusuri, decontare transport. Puteti sa ne contactati de luni pana vineri intre orele 9.00-18.00; ☎0784.290.182 recrutare@deziclean.ro

50. **Agenti** de curatenie, tura de noapte sau zi sediu birouri,supermarchet Bucuresti si Ilfov.Conditii avantajoase de salarizare,bonuri de masa, plata ore suplimentare, bonusuri,decontare transport. Sunati de luni pana vineri intre orele 9.00-18.00 ☎0784.290.182 recrutare@dezi-clean.ro

51. **Agenti** de curatenie/ operatori curatenie/ femeie serviciu Aurel Vlaicu situat in Bucuresti la 3 minute de metrou Aurel Vlaicu. Program luni - vineri, 8 ore/zi, 2 schimburi (06:00 - 14:00/14:00 - 22:00). Salariu 2600 Ron+ tichete de masa 30 Ron/ zi(total 3200 Ron). Se deconteaza transport. Detalii tel. ☎0752.220.870

52. **Agenti** de paza (barbati/ femei). Elnet Security angajeaza agenti de paza (barbati/ femei) din Bucuresti pentru spatii comerciale - retail. Salariu atractiv. ☎0759.046.133/ 0735.188.870

53. **Agenti** de paza - obiectiv Metrou, cu sau fara atestat. Oferim scolarizare celor ce nu au atestat. Pentru angajare, va asteptam la sediul nostru din str. Mircesti nr. 1A, Bucuresti, sector 1 (vizavi de Statia de metrou, 1 Mai); **2.600 - 2.800 L; ☎**0722.502.167

54. **Agenti** de paza cu sau fara atestat pentru societate de paza, pentru obiective din Bucuresti si zone limitrofe; ☎0730.344.788

10. **Agent** curatenie Iasi, Timisoara, Brasov si zone limitrofe Descriere: BMF Cleaning ServExpert cauta un agent curatenie pentru orasele Iasi, Timisoara, Brasov si zone limitrofe.Descrierea postului:Efectuarea si intretinerea curateniei in spatiile in care societatea are contracte in derulare.Se lucreaza pe echipe mobile. Se aloca 2 persoane/echipa mobila.Cerinte-Minim 8 clase- Experienta in curatenie-Permis de conducere categoria B- Disponibilitate pentru deplasareOferim-Salariu in functie de nivelul de experienta-Diurna/zi-Cazare ☎0736.369.752 anastancu@bmf-grup.eu

11. **Agent** curatenie in zona Cernica, program 8 ore/ zi, de luni pana vineri. Mediu de lucru placut si salariu motivant ☎0770.672.120 office@theprovider.ro

12. **Agent curatenie zona Rahova/ Trafic Greu pentru cladiri birouri, spatii birou. Program full time. Salariul atractiv. Mediu de lucru placut. ☎0770.672.120 office@theprovider.ro**

13. **Agent** curatenie/ femeie de serviciu, Firma de curatenie suntem in cautare de femei de serviciu pentru realizarea serviciilor de curatenie in cadrul spitalelor de stat. Program de lucru: 1 zi cu o zi de la 06:00 la 18:00 sau 8 ore de L-V de la 06:00 la 14:00. Salariul atractiv, se discuta la interviu. Studii: necalificat. Experienta: experienta nu este necesara. **2.100 - 2.300 L; ☎**0784.906.090 office.md.cleaning@gmail.com

14. **Agent** DDD pe teren, avantajos zona sector 6 Angajam agent DDD pe teren, fara experienta/necalificat. Asiguram carte munca, scolarizare/pregatire, masina, telefon. Obligatoriu carnet. Doar Bucuresti si Ilfov - program fix in ture (9 si 12 ore). ☎0766.595.550

15. **Agent** de curatenie pentru un sediu de birou din zona Pipera (la 5 min. de statia de metrou Pipera). Programul de lucru este 12/24, 12/48 - o tura dimineata de la ora 07:00 la 19:00 si o tura noaptea de la 19:00 la 07:00, **3.100 L; ☎**0745.343.807

16. **agent** de curatenie / femeie de serviciu. Angajam agent de guratenie cu experienta, pentru scari rezidentiale, zona Dimitrie Leonida (Popesti-Leordeni), **3.000 L; ☎**0773.834.346

17. **Agent** de curatenie birouri Iasi angajam 1 agent de curatenie pentru servicii de curatenie cladire de birouri in Iasi. Program Luni-Vineri, 8 ore/zi, 2 schimburi. Detalii telefonic ☎0757.985.141 alina.erusencu@okinfacility.com

28. **Agent** securitate cu sau fara atestat, firma OK Guard SRL, fondata 1994, angajeaza pentru obiectiv in Bucuresti la Romaero, str. Ficusului nr 44, sector 1. ☎0744.663.819

29. **Agent** Securitate magazin H&M tarif 16lei/h plus Bonuri Angajam personal paza pentru magazinele de haine H&M din Bucuresti. Cerinte:-B.I/C.I; Certificat nastere; Diploma studii (Minim 8 clase); Cazier politie; Atestat. Se lucreaza 12 ore / tura, program 2 ture la munca / 2 liber.Tarif 16 lei /h plus Bonuri.Contract de munca pe perioada nedeterminata. Pentru interviuri :Calea Vitan nr 289 BMF Security Grup **2.880 - 3.800 L; ☎**0723.613.800 marinconstantin@bmfsecurity.eu

30. **Agent securitate Turda si Campia Turzii agent securitate cu certificat de calificare aplicantii trebuie sa aiba domiciliul in Turda si Campia Turzii. Asigurarea serviciului de securitate conform fisei postului si a regulamentului intern. ☎0726.222.099**

31. **Agent securitate zona Targ Vitan. Angajam ag. securitae pentru cladire birouri, zona Targ Vitan, ture L-V 17.00-07.00, S/D 24 h; 2.700 - 2.800 L; ☎0799.394.959/ 0735.700.300 office@badboyssecurity.ro**

32. **Agent securitate, firma de paza angajeaza pentru farmacie, in Pipera Plaza(Pipera - Ilfov), Mega Mall (Pantelimon). Salariu 3.000 Lei. 3.000 L; ☎0741.285.456 marius.v@deltaforcesecurity.com**

33. **Agent** securitate, paza proprie Cerinte: calificare in domeniu, disponibilitate de lucru in picioare, abilitati bune de relationare, program: 12/24; 12/48, **3.200 L; ☎**0731.111.250 resurseumane@rinhotels.ro

34. **Agent** supraveghere video. Agenti paza supraveghere video (zona sector 1, Casa Presei Libere) din Bucuresti, program: ture de 12 ore. Salariu de baza este 2800 lei. **2.800 L; ☎**0799.394.959/ 0721.963.157

35. **Agent** transport valori. Elnet Security angajeaza Agent transport valori, tarif 13-13.5 lei/h, plus 300 lei bonuri de masa ☎0737.466.335

36. **Agent transport valori. Elnet Security angajeaza Agent transport valori, tarif 13-13.5 lei/h, plus 300 lei bonuri de masa. Detalii la telefon; ☎0737.466.335**

ELNET SECURITY
Protecting People and Places
angajează
AGENȚI DE PAZĂ
(BĂRBAȚI/FEMEI) din București pentru spații comerciale - RETAIL
Salariu atractiv.
Tel.: 0759.046.133
0735.188.870

Sediile redacţiei "ANUNŢUL TELEFONIC": • BD. CAROL I NR. 35 • BD. MAGHERU NR. 34-38 (metrou P-ţa Romană) • ŞOS. COLENTINA NR

LOCURI DE MUNCĂ

ELNET SECURITY
Protecting People and Places
angajează

AGENT TRANSPORT VALORI

tarif 13-13.5 lei/h, plus 300 lei bonuri de masă

Tel.: 0737.466.335

55. **Agenti** de paza in scolile din Sector 4 si Sector 5 ! Obiectiv de paza - scoli sector 5. Salariu: 2600 lei. Contract de munca pe o perioada nedeterminata. Angajam Agenti de Paza, cu sau fara atestat, tichete de masa, oferim scolarizare celor ce nu au atestat, pentru angajare, va asteptam la Sediul nostru din Str. Mircesti nr. 1A, Bucuresti, Sector 1 (vizavi de Statia de metrou - 1 Mai). Rugam seriozitate, **2.600 L;** ☎0722.502.167 robertionescu76@gmail.com

56. **Agenti** de paza/ securitate pentru obiectivul Metrorex. Societatea de Securitate Tetra Sistems Guard SRI angajeaza agenti de paza/securitate pentru obiectivul Metrorex.Salariu atractiv plus multe alte beneficii!Detalii telefon 0799.200.331/adresa interviu str. Plantelor nr. 73, Sector 2, Bucuresti; ☎0799.200.331 Raluca.dinu@tetrasistemsguard.ro

57. **Agenti** de paza/ securitate, salariu avantajos. Angajam Agenti de Paza/Securitate pentru obiective aflate in sector 2. Scoli, gradinite, parcuri, cimitire. Salariu atractiv.Detalii tel: 0799.200.331, Adresa: Strada Plantelor nr. 73; ☎0799.200.331 Raluca.dinu@tetrasistemsguard.ro

58. **Agenti** de securitate angajam cu contract munca pe durata nedeterminata pentru obiective din sect. 5 - gradinite, scoli si licee, salariul net 2.700 lei. Pt. cei interesati ne gasiti la nr. de tel. afisat mai jos. **2.700 L;** ☎0754.080.162 paza.magic@yahoo.ro

59. **Agenti** de securitate Firma de paza angajeaza agenti de securitate. Salariul incepand de la 2500 lei. ☎0768.557.878/ 0726.205.947

60. **Agenti** de securitate cu sau fara atestat. Compania de paza Orostar Invest angajeaza urgent agenti de paza cu sau fara atestat. **2.500 - 3.500 L;** ☎0763.215.197 Orostar_invest@yahoo.com

61. **Agenti** de securitate pentru Bucuresti, urgent societate de paza angajeaza urgent si in conditii avantajoase pentru obiective in Bucuresti. ☎0765.088.125

62. **Agenti** de securitate pentru societate de paza pentru obiectiv in Glina pe soseaua de centura Fabrica Mandy, cu atestat sau fara atestat, inscrisi la cursurile de agenti de securitate, salariul la timp si fara intarziere. Rog seriozitate. **2.880 - 3.000 L;** ☎0786.885.280 gabrielcozianu@yahoo.com

63. **Agenti de securitate, Romguard Security angajeaza urgent pentru diverse locatii din Bucuresti si Ilfov. Salarizare 3.000 - 4.000 Lei net (bonuri de masa incluse). Program de lucru variat, echipament si scolarizare gratuita, 3.000 - 4.000 L; ☎0744.995.023/ 0724.372.217 resurseumane@romguardsecurity.com**

64. **Agenti** de securitate, sectoarele 1, 2, 3 tarif 13.5-15 RON+ 200 RON decont transport lunar, scolarizare, medicina muncii si echipament gratuit. ☎0725.550.515

65. **Agenti** de securitate, sectoarele 1, 2, 3, tarif 13.5-15 RON+ 200 RON decont transport lunar, scolarizare, medicina muncii si echipament gratuit. ☎0739.937.991

66. **Agenti** de securitate, sectoarele 1,2,3, tarif 13.5-15 RON +200 RON decont transport lunar, scolarizare, medicina muncii si echipament gratuit. ☎0728.000.625/ 0725.400.338

67. **Agenti** de securitate, sectoarele 4, 5, 6, tarif 13.5-15 RON+ 200 RON decont transport lunar, scolarizare, medicina muncii si echipament gratuit. ☎0738.674.097

68. **Agenti** de securitate, sectoarele 4, 5, 6, tarif 13.5-15 RON+ 200 RON decont transport lunar, scolarizare, medicina muncii si echipament gratuit. ☎0732.650.652/ 0728.000.625

69. **Agenti** de securitate, sectoarele 4, 5, 6, tarif 13.5-15 RON+200 RON decont transport lunar, scolarizare, medicina muncii si echipament gratuit. ☎0744.780.229

70. **Agenti** de securitate, societate de paza angajeaza pentru program de 8, 12, 13, 14, 15 ore/ zi de luni pana vineri, conform legislatiei in vigoare. Salarizare raportata la nr. de ore prestate pentru obiective unitati de invatamant din centrul capitalei si Sector 1. Pentru informatii suplimentare la tel. ☎0756.161.659/ 0745.389.158

71. **Agenti** de securitate, agenti de interventie plata salariilor la timp, sarbatori legale platite dublu, prime/ bonusuri, calificare profesionala gratuita, contract de munca integral, stabilitate la locul de munca, servicii medicale gratuite. ☎0748.144.367 recrutari@bgs.ro

72. **Agenti** de securitate, paznici Societate de paza angajeaza agenti de securitate, paznici pentru Bucuresti. Salariu luat la timp. Telefon: ☎0785.244.401/ 0762.307.772

73. **Agenti** de securitate, paznici Societate de paza angajeaza agenti de securitate, paznici pentru Bucuresti. Salariu luat la timp. Telefon: ☎0785.244.401/ 0762.307.772

74. **Agenti** de securitate. Angajam agenti securitate cu sau fara atestat obiective in Bucuresti. Interviu str. Nicolae Racota, nr. 17, bl. 80, sc. 2, ap. 18, Sector 1, mijloc de trasport 41, 282, 381 statia Maresal Averescu, ☎0742.104.912

75. **Agenti** de securitate. Angajam urgent agenti de securitate cu atestat si experienta pe magazine in Bucuresti. Program 10:00-22:00, tarif cuprins intre 17 si 19 lei/ora in functie de modul de indeplinire a sarcinilor. ☎0723.262.865

76. **Agenti de securitate. Societate de paza angajeaza agenti de securitate pt. obiective din Ploiesti; ☎0753.069.969**

77. **Agenti** imobiliari toate zonele Agentie cu sediu in Mihai Bravu nr 43,sector 2,cauta agenti imobiliari, cu sau fara experienta in imobiliare, pentru toate zonele din Bucuresti, program full time. **1.000 €;** ☎0770.437.570 office5@mauwis.ro

78. **Agenti** paza cu sau fara experienta pentru obiectiv Carrefour Galerie Militari, program 24/48 ☎0741.133.841 ovidiu.tanislav@argosecurity.ro

79. **Agenti** paza pentru municipiul Arad Firma de paza angajeaza agent de securitate pentru paza farmacie in municipiul Arad. Salariu 2400 lei net. **2.400 L;** ☎0730.028.878 marius.v@deltaforcesecurity.com

80. **Agenti** paza pentru municipiul Oradea, firma de paza angajeaza pentru paza farmacie. Salariu 2.400 Lei. **2.400 L;** ☎0741.285.456 marius.v@deltaforcesecurity.com

81. **Agenti** paza pentru municipiul Roman Firma de paza angajeaza agent de securitate pentru paza in farmacie, pentru municipiul Roman. Salariu 2400 lei net. **2.400 L;** ☎0741.285.456 marius.v@deltaforcesecurity.com

82. **Agenti** paza,interventie,sefi de tura,dispeceri. AEK Security Divisionangajeaza pentru centre comerciale din Bucuresti agenti de paza, agenti de interventie, sefi de tura, dispeceri. Salariu NET 2750 - 3560 lei.; **3.300 L;** ☎0760.411.281

83. **Agenti** paza/ securitate, BMF Security Grup angajeaza pentru magazinele de haine H&M. Program in ture de 12 ore, 10:00-22:00, 2 la munca 2 liber. Tarif 16 Lei net plus bonuri. Acte necesare pentru angajare: buletin, certificat nastere, diploma studii min 8 clase, cazier politie pentru angajare, atestat scolarizare pentru cei care nu au atestat. Adresa pentru interviuri Calea Vitan nr 289 BMF Grup. Program L-V 10:00-16:00 **3.880 L;** ☎0723.613.800/ 0760.461.300 marinconstantin@bmfsecurity.eu

84. **Agenti** pentru societate de paza, in Bucuresti, zona Militari, Expozitiei, Universitate, pentru Ilfov, zona Voluntari si Afumati, cu sau fara atestat. Oferim cursuri de calificare pentru personanele fara atestat de paza. Salariu platit la timp. **2.363 L;** ☎0774.482.688 usoimpex@gmail.com

85. **Agenti** securitate Angajam personal securitate cladiri de birouri si agenti patrula si verificare obiectiv. ☎0741.909.000

86. **Agenti** securitate Angajam urgent agenti de securitate,obiective Bucuresti.Salariu atractiv si platit la timp. ☎0770.128.695/ 0738.857.830

87. **Agenti** securitate pentru obiectiv situat in b-dul Ion Mihalache sector 1 Bucuresti (receptie, cunostinte minime PC). Program 8 h (in doua schimburi 06:00-14:00-14:00-22:00). Contract de munca pe perioada nedeterminata; ☎0721.206.737

88. **Agenti** securitate 17,25 lei/ora Angajam agenti securitate, tarif 17,25 lei pe ora.Telefon: 0723613800 ☎0723.613.800

89. **Agenti** securitate Calea Victoriei societate de paza si protectie angajeaza pentru hotel situat pe Calea Victoriei, cu sau fara atestat, posibilitate de calificare. Salariul platit intotdeauna la timp **3.000 L;** ☎0799.753.478

90. **Agenti** securitate control acces, de zi in Popesti Leordeni Angajam agenti control acces de zi fabrica Popesti-Leordeni, program in ture, salariu 3.500 net + prime sarbatoare + 600 bonuri de masa + decont integral transport. Sunati la **3.500 - 4.500 L;** ☎0745.068.455 ctudor@globalsecurity.ro

91. **Agenti** securitate cu atestat pt. societate de paza. Relatii la tel. de luni pana vineri in intervalul orar 07.00-16.00. ☎0770.775.496

92. **Agenti** securitate cu domiciliul stabil in zona Valea Cascadelor. Angajam agenti securitate cu domiciliul stabil in zona Valea Cascadelor, Ghencea, Militari, pentru obiectiv in Valea Cascadelor. Salariul net intre 2.900 - 3.100 Lei. **2.900 - 3.100 L;** ☎021.423.20.12/ 0723.270.146 prosig.total@yahoo.ro

93. **Agenti** securitate cu experienta, Respect Security SRL angajam pentru obiective (cladiri de birouri) din Bucuresti. Programari la tel. luni-vineri intre 10.00-16.00. Rugam seriozitate. ☎0758.077.231

94. **Agenti** securitate cu/ fara atestat pentru obiectiv situat in sectorul 3, Bucuresti. Societate specializata de paza, angajaza urgent Salariu atractiv, contract de munca integral, conditii munca avantajoase, program de zi, Luni - Vineri. ☎0734.331.702

95. **Agenti securitate in sectorul 3, Dristor, Mihai Bravu, Titan, Salajan, Ozana, Pallady. Tarif intre 13.5-15 Ron pe ora, 200 RON decont transport lunar, scolarizare gratuit. ☎0725.500.510/ 0732.830.207**

96. **Agenti securitate in zonele: Militari, Ghencea, D. Taberei, Crangasi, Cotroceni, se ofera salarizare cuprinsa intre 13.5-15 RON pe ora, 200 RON decont transport lunar echipament si medicina muncii gratuit. ☎0725.500.510/ 0732.830.207**

97. **Agenti securitate Obiective Bucuresti Societate de Securitate angajeaza agenti cu sau fara atestat pentru urmatoarele zone din BucurestAgent securitate, cladiri de birouri zona Piata Presei Libere-Contract perioada nedeterminata, Salariul fara intarzieri, bonuri de masa. ☎0735.547.805 coordonare@bpsecurity.ro**

98. **Agenti securitate pentru magazin haine H&M 17,25 Lei/h net, pentru BMF Security. Se lucreaza in ture de 12 ore (10:00-22:00). Tarif 16 Lei/h net, plus bonuri, salariu doar pe card (cont bancar). Contract de munca pe perioada nedeterminata. 2.880 - 3.840 L; ☎0723.613.800/ 0760.461.300 marinconstantin@bmfsecurity.eu**

99. **Agenti** securitate pentru magazine mall in Bucuresti, tarife cuprinse intre 13.5-15/ora, 200 RON transport lunar. Se ofera bonusuri, medicina muncii si scolarizare gratuit. ☎0725.500.510/ 0732.830.207

ELNET SECURITY
Protecting People and Places
angajează
DIN TOATĂ ŢARA

AGENŢI de PAZĂ

BĂRBAŢI (cu sau fără atestat)
CAZARE GRATUITĂ, TRANSPORT ASIGURAT din Alexandria şi Turnu Măgurele, DECONTARE TRANSPORT pentru celelalte zone.
SALARIU + DIURNĂ ZILNICĂ
Tel.: 0759.046.133

100. **Agenti** securitate pentru zonele, Timpuri Noi, Berceni, Brancoveanu, Tineretului, Unirii, oferim tarife cuprinse intre 13.5-15 Ron pe ora, 200 RON decont transport lunar, scolarizare si medicina. ☎0725.500.510/ 0732.830.207

101. **Agenti** securitate pentru zonele: Baneasa, Pipera, Floreasca, Tei, Obor, Dna, Ghica,Colentina. Tarif cuprins intre 13.5-15 Ron pe ora, 200 Ron decont transport lunar, medicina muncii,scolarizare gratuit. ☎0725.500.510/ 0732.830.207

102. **Agenti** Securitate pt. Bucuresti 15 lei/h. Angajam agenti de securitate pentru magazin de haine in incinta mall . Tarif: 15 lei/h, +200 lei bonuri de masa; Mai multe detalii la tel. Alexandru, **3.400 L;** ☎0770.911.396/ 0763.471.137 Alexandru.dinu@sbk-security.ro

103. **Agenti** securitate zona Gara de Nord, Societate de paza si protectie, angajeaza agenti de securitate, pentru oras Bucuresti, in imediata apropierea a Garii de Nord, cu sau fara atestat. **3.000 L;** ☎0799.753.478

104. **Agenti securitate, BMF Security angajeaza pentru magazin de haine H&M . Tarif 16 Lei/h plus bonuri. Salariul pe card. Contract de munca pe perioada nedeterminata 2.880 - 3.840 L; ☎0723.613.800/ 0760.461.300 marinconstantin@bmfsecurity.eu**

105. **Agenti** securitate, Tiger Security Services SA angajam pentru obiective in Snagov, Tiganesti, Saftica, jud. Ilfov ☎0720.077.418 daniel.andrei@tiger.ro

106. **Agenti** securitate, cu sau fara atestat pentru societate de paza, posibilitate de calificare, programul in ture, zona sectorul 1, bd. Ion Mihalache, Spitalul Clinic Filantropia **2.900 L;** ☎0769.878.689

107. **Agroland** Genetics S.r.l. angajeaza Ingrijitor animale cod cor 921201 (60 posturi). Cerinte: studii generale, engleza-nivel conversational. Selectia se face in CV-urilor transmise la adresa email. ionela23053@gmail.com

108. **Ajutor** aprozar. Angajez ajutor pentru aprozar cu domiciliul in sectorul 2 sau 3, 150 ron/ zi, 6 ore; ☎0766.271.089

109. **Ajutor** Bucatar Ajutor Bucatar, program 2/2,10-23.30, salariu 4500 lei+tips. Experienta la pizza, un avantaj. Pentru interviu, mesaj whatsapp sau Blv. C-tin. Brancoveanu 110 D (la 50 metri dupa Spitalul Marie Curie) **4.500 L;** ☎0760.650.710 office@restauranty-ouandme.ro

110. **Ajutor** bucatar Esti tanar, cool si plin de viata si ai descoperit ca iti place sa gatesti? Chiar daca nu ai experienta, nu-i bai, te invatam noi! Tu vino cu entuziasmul, pofta de munca si dorinta de a invata, noi iti oferim un salariu peste media pietei, o atmosfera faina, o locatie in zona VIP a Bucurestiului si un colectiv prietenos. Si nu e tot, programul este unul lejer, asa incat o sa ai timp si pentru ale tale. Te asteptam cu drag sa ne cunoastem si, cine stie, poate chiar ne vom placea reciproc si vom colabora! ☎0758.601.932 matineefloreasca@gmail.com

111. **Ajutor bucatar Gradinita privata angajeaza ajutor bucatar 9 h (07:00-16:00), parc IOR.Contract de munca, seriozitate. ☎0720.371.206**

112. **Ajutor** bucatar Restaurant pizzarie Big Mic, specific romanesc, angajez ajutor bucatar carte de munca program de lucru 2 zile 2 salariu motivant, plus tips; ☎0758.111.152/ 0765.586.101 adrian_ungureanu2001@yahoo.com

113. **Ajutor** bucatar (fata la salate) fast-food Mall Vitan Angajez ajutor bucatar (fata) si lucrator bucatarie femeie programul flexibil, pentru fast food in Bucuresti Mall, Calea Vitan 55-59 ☎0726.103.229 bbackfood2010@yahoo.com

114. **Ajutor** bucatar (noapte) Angajam. Locatie: sect 2, str. Fantanica (reper: biserica Capra). Venit net lunar intre 3000 - 3800 ron.Program lucru de 8 ore, intre 24:00 - 07/08; 5 zile lucratoare, wk liber; **2.600 - 3.800 L;** ☎0722.187.305 elena.dumitrescu@gomanj.com

115. **Ajutor** bucatar aragaz/ gratar Ai experienta in restaurante? Te asteptam sa aplici pentru postul de ajutor bucatar pe zona calda sau gratar! **4.000 - 4.700 L;** ☎0372.836.463 adelina.alungulesei@city-grill.ro

116. **Ajutor** bucatar la rece - Boutique du Pain Academiei Te invitam sa te alaturi echipei noastre de profesionisti intr-un restaurant de renume, unde preparam zilnic mancare delicioasa! **3.500 - 4.500 L;** ☎0760.587.939 boutiquedupain@gmail.com

117. **Ajutor** bucatar legume Cautam bucatar sau ajutor bucatar pentru portionare si marinare carne pui, porc, curcan pentru procesele de gatire la cuptor, gatar, prajit sau fiert. Printre responsabilitati:- pastrare curatenie la locul de munca, dezinfectarea blatului de lucru, ustensilelor;- etichetarea produselor cf. indicatiilor;- evidenta sistemului FIFO, loturilor de carne;- participare la curatenie generala. Persoana cautata este punctuala, responsabila si cu simt de orientare. Program lucru luni - vineri 6.00 - 15.00; **3.500 L;** ☎0769.700.851 dragosdumitru82@gmail.com

118. **Ajutor** bucatar pentru British School of Bucharest, care sa se ocupe de aprovizionare, pregatire si igiena in bucatarie si urmarea indicatiilor bucatarului. ☎0732.810.295 hr@britishschool.ro

119. **Ajutor** bucatar pentru Kosta's Restopub, restaurant/ bar super dotat si modern, locatie Bolintin Deal, salarii atractive ☎0745.437.322 kostarestopub@gmail.com

120. **Ajutor** bucatar pentru taiat legume, cu sau fara experienta in domeniu, salariu 3.800 Lei, se lucreaza 1 zi cu 1 zi, in 2 schimburi avand in vedere ca locatia este non-stop, masa asigurata, zona Berceni, **4.000 - 4.001 L;** ☎0773.316.497

121. **Ajutor** bucatar zona Pantelimon Companie activa in domeniu catering/ organizator evenimente angajam ajutor bucatar cu experienta min. 3 ani. Mediu de lucru stabil, colegi cu experienta. Salariu motivant. Zona Pantelimon. L-V (5 cu 2) **3.000 - 4.000 L;** ☎0721.172.390 alacatering.express@gmail.com

122. **Ajutor bucatar, Restaurant Nuba Cafe isi mareste echipa. Restaurantul Nuba Cafe, parte a grupul Nuba, angajeaza Ajutor Bucatar sectie cald/ rece, Daca ai minim 2 ani experienta vino in echipa noastra! ☎0760.047.046/ 0720.501.824 stefan.cotoi@nuba.ro**

123. **Ajutor** bucatar, doamna cu experienta pentru restaurant/autoservire, zona Biserica Armeneasca, program L- V : 7 - 17 (fara sambata si duminica) ☎0771.269.625

124. **Ajutor bucatar, experienta entry-mid level Angajam cajutor bucatar, perioada nedeterminata, salariu atractiv. Tura de 2 zile cu 2 zile. Locatia sa afla in zona de nord, cartier Damaroia langa metrou si mijloacele de transport in comun. Program fix 9 ore pe zi (11.00 - 21.00) cu pauza de masa, se platesc ore suplimentare si alte beneficii. Cerinte: experienta in Horeca minim in 1 an. 3.500 - 4.000 L; ☎0733.734.024 sangiorgiogourmet@gmail.com**

125. **Ajutor** bucatar, salate deserturi cu experienta angajeaza restaurant din zona Piata Dorobanti; ☎021.231.09.08 office@brodona.ro

126. **Ajutor** bucatar. Restaurant Calise (zona Cotroceni) angajeaza ajutor bucatar. Program 1 zi lucrata/ 1 zi libera. Salariu net 3600 RON + tips. **3.600 L;** ☎021.316.43.26/ 0744.432.111 calisefra@hotmail.com

127. **Ajutor** bucatar. Restaurant cu specific italian situat in sectorul 2- Teiul Doamnei angajeaza ajutor de bucatar cu experienta, conditii avantajoase: contract de munca pe perioada nedeterminata, masa asigurata, transport asigurat, tips, program 2 cu 2 zile. Echipa este formata din: bucatar, ajutor de bucatar, femeie vase, bucatar la rece (salate), pizzar; **4.000 - 4.500 L;** ☎0725.246.188/ 0761.601.441 anca@sabatinipizz.ro

128. **Ajutor** bucatari fast food Saniour-fast food angajeaza ajutori bucatari 5 posturi cod cor 941101, pentru locatia din Ilfov si bucuresti, salariul lunar 4000 lei/net. Relatii tel tel. **4.000 L;** ☎0764.665.523 saniour.ro@gmail.com

129. **Ajutor cofetar Esti pasionata de cofetarie? Esti o persoana creativa si dispusa pentru a invata lucruri noi, in materie de cofetarie? Vino in echipa noastra! Cautam o persoana care sa se integreze in colectivul nostru, deja format. Program de lucru: marti - sambata, 8:00-16:30. Zile libere: duminica si luni. ☎0750.423.533**

130. **Ajutor** cofetar sau patiser cu experienta pentru laboratorul nostru din Baneasa, program 5 zile, L, V, 7-16. Salariu prima luna 3.800 Lei, prime de sarbatori. **3.800 - 4.500 L;** ☎0726.337.470/ 0764.645.002 oanaraducan1977@gmail.com

131. **Ajutor** cofetar. Cautam un om dedicat si serios care sa ni se alature ca ajutor cofetar. Experienta nu este obligatorie, necesar Curs de calificare cofetar absolvit. Program 7:00-15:30, salariu atractiv, bonuri de masa. Laborator sector 2, zona Obor; **3.500 L;** ☎0784.279.096 office@zelateria.ro

132. **Ajutor** de bucatar pentru restaurant central in Bucuresti. Program 2/2. Contract de munca si masa asigurata. Taxi achitat de restaurant seara la plecare. Venit lunar (compus din salariu + tips) este intre 4.000 - 5.000 Lei in functie de experienta, cu posibilitatea de crestere. **3.500 - 4.000 L;** ☎0731.470.850

133. **Ajutor** de bucatar pentru Restaurant Yvis in Popesti-Leordeni **4.000 L;** ☎0760.130.010

134. **Ajutor** de bucatar restaurant Sos. Berceni. Ajutor de bucatar, persoane serioase. Venit total 3.500-4.000 Lei. Picolita Salariu 2.500. Oferim masa+bonificatii. Program 2/2 zile. Domiciliu in sect. 4,Popesti sau adiacent S4, **4.000 L;** ☎0733.376.526 contact@cabanarestaurant.ro

135. **Ajutor** de bucatar cu experienta la cald, la friteuze, prajit snitele, shanghai, crispy, aripioare, samd. Salariu 5.000 Lei, 1.000 Lei bonus lunar, se lucreaza 1 zi cu 1 zi, in ture. Locatia fiind deschisa non-stop, se ofera 1 masa zilnic si CM. Va asteptam cu apel la in vederea stabilirii unui interviu. Locatia se afla in sectorul 4, zona Berceni. Numar de contact tel. **5.000 - 5.001 L;** ☎0773.316.497

136. **Ajutor de bucatar cu experienta pentru braseria La Mita Biciclista cu minim 3 ani de experienta in bucatarie. Atentie la detalii si capacitatea de a respecta standardele de calitate. Salariu porneste de la 3500 Lei. Un mediu de lucru prietenos si creativ, in inima Bucurestiului. Oportunitatea de a lucra cu retete autentice franturzesti si de a dezvolta produse noi. Program flexibil si pachet salarial atractiv. Posibilitati de dezvoltare profesionala si formare continua. Casa Mita Biciclista este una dintre cele mai elegante case din Bucuresti, o cladire monument istoric de valoarea nationala, ridicata in stil Art Nouveau. 3.000 - 4.000 L; ☎0791.363.378**

137. **Ajutor de bucatar pentru restaurant Piata Romana Cautam, minim studii generala, cunoscator limba engleza cu experienta in domeniu, specializat pe Bucatarie orientala si internationala. ☎0752.256.155 octaviaroske@yahoo.com**

138. **Ajutor** de bucatar, Angajam ajutor de bucatar.Rugam seriozitate **3.500 - 4.000 L;** ☎0731.035.193 ionut_cretu2005@yahoo.com

139. **Ajutor** de bucatar, cu cunostinte in bucataria indiana, experienta minima 2 ani pentru SC Inromindia Trading SRL. Cei interesati pot depune CV pe adresa de email pana pe 28 noiembrie. **4.200 L;** ☎0744.375.124 inromindia@gmail.com

140. **Ajutor** de bucatar. SC Taj Events SRL angajeaza ajutor bucatar cu experienta in bucataria indiana. Cei interesati pot depune CV pe adresa de email tajeventsbucuresti@gmail.com **4.200 - 4.500 L;** ☎0752.167.485 tajeventsbucuresti@gmail.com

141. **Ajutor** de ospatar/ Picol Pentru restaurant situat in zona Dorobanti. Veniturl atractive (salariu 1.500 + tips), **1.500 L;** ☎0761.262.799

142. **Ajutor** electrician instalatii electrice Tulcea. Angajam ajutor electrician pentru lucrari de instalatii electrice interioare in orasul Tulcea, pe perioada nedeterminata. ☎0758.809.095 catalin.cheteles@eis.com.ro

143. **Ajutor** in laboratorul de cofetarie - personal necalificat (barbat) Angajam, Ajutor in Laboratorul de Cofetarie - Personal necalificat.Suport in procesele de productie specifice din laboratorul de cofetarie. Manipulare materii prime si produse finite Incarcarea masinilor de distributie, cu produsele finite.Curatarea utilajelor si echipamentelor, intretinerea curateniei in laborator. **3.200 L;** ☎0784.279.096 office@zelateria.ro

144. **Ajutor** macelar, manipulant marfa. Carmangerie in zona centrala angajeaza, ajutor macelar, transator carne pasare, muncitor necalificat, full time, perioada nedeterminata. ☎0762.605.275 anduexpres@gmail.com

145. **Ajutor** montaj mobilier cu permis auto categoria B SC Mobteco Product SRL angajeaza ajutor pentru montaj mobilier cu permis auto categoria B. **3.800 L;** ☎0727.225.801/ 0727.225.813 officee@mobteco.ro

146. **Ajutor ospatar, Restaurant NOR Restaurant Nor situat in bd. Barbu Vacarescu nr 201, etaj 36, la 5 minute de statia de metrou Aurel Vlaicu, cauta ajutor ospatar pentru a face parte din echipa ☎0738.869.150**

147. **Ajutor** patiser, brutar Suntem o echipa de oameni cu o vasta experinta in domeniul cofetariile si patiseriilor, cu profunde cunostinte despre aceasta piata si care gestionam deja o serie de magazine. Cautam o persoana care sa ni se alature iar canditatul ideal ar trebui sa corespunda catorva criterii: sa detina cunostine profunde despre viennoiseries, croissante si placinte sa fie maleabil si team player sa isi doreasca evolutie in aceasta arta Toate detaliile vor fi discutate personal si in stricta confidentialitate. Daca consideri ca suntem ceea te cauti, te asteptam. ☎0736.664.240 Info@zoomserie.ro

148. **Ajutor** shaormar fara experienta, salariu 4000 lei, se ofera o masa calda zilnic, program de lucru 1 zi cu 1 zi, locatia se afla in sectorul 4, CM, **4.300 L;** ☎0773.316.497

Casa Antonie
angajează:

- **Operator desfacere** (facturare, verificare și etichetare marfă) - **2 posturi**
- **Femeie de serviciu - 2 posturi**
- **Operator la fabricarea produselor zaharoase** (muncitor necalificat) - **19 posturi.**

Contact: 0756.717.758

149. **Alatura-te** Eye Society Â– Un Lant de Optica de Top, acum si in Romania! Alatura-te Eye Society, un lant de optica de top in Romania. Locatie: AFI Cotroceni. Cautam Consultanti Vanzari Optica. Salarii competitive, program flexibil, instruire. Trimite CV la cv@eyesociety.ro cv@eyesociety.ro

150. **Alunu** SRL angajeaza Manipulant Marfuri (COD COR 933303). 4 posturi pentru Alunu SRL. CV se primesc pana la data de 02 decembrie 2024. ☎0785.662.262 lumaxproiect@outlook.com

151. **Ambalatoare.** Estetik Packing SRL angajeaza in Voluntari personal pentru ambalare produse de unica folosinta (de preferat femei). Salariu: competitiv + tichete/ zi lucrata. Contract de munca real, ☎0766.944.230 conta.prod@estetikpacking.ro

152. **Ambalator** cutii-cadou (full-time / part-time) Activitate de ambalare produse in cutii-cadou de Craciun. Locul de munca: depozitul Lidl din Cernica-Balaceanca. Program de lucru: 7.00 - 16.00, luni-vineri sau sambata+duminica (pentru cei care opteaza pt contract part-time). Plata/zi: 150 lei net ☎031.429.81.17 office@a1-recruitment.ro

153. **Ambalator** manual brutarie angajam personal pentru ambalat manual marfa. **3.400 - 4.000 L;** ☎0772.261.614

154. **Ambalator** manual minim 10 clase, cazier fara antecedente penale, experienta nu este necesara, salariu net 2.363 ron, tichete de masa de 600, bonus de prezenta de 200 ron, **3.100 - 3.101 L;** ☎0771.226.332/ 0775.155.077

155. **Ambalator**/ Ambalatoare. Angajam ambalatori pentru unitate productie carne pui in Bucuresti, Sector 4. Se lucreaza la temperatura controlata intre 8-12 grade, 8 ore pe zi de luni pana vineri, **3.000 L;** ☎0761.111.777 sashavladcompany@gmail.com

156. **Ambalatori** fabrica, sector 6 (Preciziei) Recrutam ambalatori - fabrica sector 6 (Preciziei):- Program: 12/24 si 12/48, turele incep de la 7:00 si de la 19:00;- Media salariala: 4000 lei net, la care se adauga tichetele de masa;- Tichete de masa: 30 lei zi lucrata. Activitatea presupune efort fizic si se desfasoara in picioare. Se ambaleaza tevi din plastic de mici si mari dimensiuni. Pentru mai multe informatii va rugam sa ne contactati telefonic. **4.000 - 5.000 L;** ☎0770.274.055 RECRUTARE@IHRES.RO

157. **Ambalatori** manual, 8 posturi pentru SC Zhangshi Machinery (Romania) SRL, cu sediul in Judetul Prahova, Oras Breaza, Str Grivitei, Nr. 18 F. Contract de munca perioada nedeterminata, norma intreaga 8 ore/zi. **2.500 L;** cristinarosu2005@yahoo.com

158. **Ambalatori** manuali, Cerinte: minim 10 clase, cazier curat. Venit net de 3.000 Ron (salariu + tichete). Se lucreaza in 2 schimburi de 8 ore L-V.Pentru detalii suplimentare, sunati la numarul din anunt. **3.000 L;** ☎0722.109.902

159. **Ambalatori** necalificati in fabrica sector 3. Angajam urgent femei. Venit net 3200 lei (tichete, salariu, naveta). Program de 2 schimburi L-V: 06.00-15.00 si 15.00-21.00. Locatie sectorul 3, zona Catelu. Detalii la telefon, **3.200 - 3.500 L;** ☎0724.132.195

160. **Ambalatori.** Cerinte: minim 10 clase, cazier curat, minima experienta in fabrica. Se ofera: salariu 2368 Ron, tichete 30 Ron/ zi, bonus 200 Ron. Perioada contract: determinata. Program: 2 schimburi, 8 ore; **3.100 - 3.200 L;** ☎0775.155.077/ 0771.226.332

161. **Ambalatori/** preparatori, sector 2 venit net: 3000 Lei + 600 Lei tichete + 300 sporuri + 300 Lei bonus prezenta. Program: in 2 schimburi/ 8 ore, duminica - joi. Perioada nedeterminata. Locatie bucatarie, la 5 minute de metrou Pipera **4.150 - 4.200 L;** ☎0737.814.574

162. **Ambasad'Or** Events angajeaza Asistent Manager Ambasad'Or Events, locatie de evenimente, angajeaza Asistent Manager, ☎0760.675.950 zavoianu.lucian@gmail.com

163. **Ambasad'Or** Events angajeaza electrician Ambasad'Or Events, locatie de evenimente, angajeaza electrician cu experienta in domeniu ☎0760.675.950 zavoianu.lucian@gmail.com

164. **Ambasad'Or** Events angajeaza Operator Call-Center locatie de evenimente, angajeaza Operator Call-Center. ☎0760.675.950 zavoianu.lucian@gmail.com

165. **AmbasadÂ'Or** Events angajeaza agent vanzari, Ambasad'Or Events, locatie de evenimente, angajeaza agent vanzari; ☎0760.675.950

166. **AmbasadÂ'Or** Events angajeaza picol AmbasadOr Events, locatie de evenimente, angajeaza picol ☎0760.675.950 zavoianu.lucian@gmail.com

167. **Angajam** Sous chef/Chef de partie - Franta Angajam Sous Chef si Chef de Partie in Franta cu contract francez + salariu cuprins intre 1400-1600 euro, in functie de experienta +transport, cazare si mancare asigurate gratuit. Cautam persoane cu experienta si nivel de limba franceza B1-B2. **1.400 - 1.600 €;** ☎0374.477.800 recrutare@intrainterim.ro

168. **Area** representative manager Date generale. Departamentul: Vanzari Ofertare. Angajare - full time Data estimativa de incepere a activitatii: imediat Perioada de proba: 6 luni. Principalele responsabilitati: Intocmirea ofertelor si a solutiilor tehnice; urmarirea ofertelor pana la negocierea contractelor si incheierea vanzariiMentinerea contractelor cu clientii traditionali ai firmei.Crearea si dezvoltarea unui portofoliu propriu de clienti identificarea necesitatiilor acestora si intretinerea portofoliului existentAcordarea de asistenta tehnica clientilor si potentialilor clienti inainte si dupa vanzare, puneri in functiune, demonstratii etcIntretinerea relatiei cu furnizorii externi - cereri de cotatii, comenzi, confirmari, organizare transport, raportariInsusirea tuturor informatiilor tehnice despre echipamentele din programul de vanzarii.Principalele cerinteNivel de studii: superioara Carnet auto categoria B Limbi straine: engleza bine Disponibilitate pentru deplasare in tara si strainateCunostinte PC: Word, Excel, Outlook, Internet Explorer Trasaturi de personalitate: seriozitate, perseverenta, dorinta de munca Foarte bune abilitati de comunicare ;Capacitate de lucru in echipa, punctualitate, atitudine proactiva, putere de convingere, spirit de initiativa, orientare spre rezultate si atingerea obiectivelor propuse, perseverent, dornic sa progreseze pe plan profesional si personalCapacitate de analiza si organizare, capacitate de respectare a termenelor, bune abilitati de negociere, autodidact, perseverenta, atitudine pozitivaExperienta anterioaraMinim 3 ani experienta in vanzari de echipamente pentru masurar,i culegere de date si automatizari industriale in domeniul de activitate al firmei **1.000 - 5.000 €;** ☎0742.357.415 manager@fland.ro

169. **Asistent** manager, electrician, sudor-lacatus, amenajari interioare firma din Bucuresti angajeaza electricieni, instalatori, tehnicieni amenajari interioare, sudori, lacatus mecanic, muncitori necalificati. Salariu atractiv, cazare pentru personalul din provincie ☎0727.245.439

170. **Asistent** manager, Secretariat, Operator PC Bune abilitati tehnice, de comunicare, manageriale si de planificare, cunostinte pachet Microsoft Office, abilitati de lucru atat in echipa, cat si individual. ☎0761.115.116 recrutari@dsfretele.ro

171. **Asistent** manager-Secretariat Instalatii electrice TSS angajeaza doua persoane pentru secretariat firma de constructii, evidenta acte, pastreaza legatura cu clientii, ofera suport colegilor din celelalte departamente. Programul de lucru de la 9 la 17:30, **3.500 L;** ☎0722.273.793 office@thales.pro

172. **Asistent** medical Camin de batrani particular angajeaza asistente. Locatiile sunt in Aviatiei sau Baneasa. Mai multe relatii la telefon; **5.500 L;** ☎0732.011.302 caminprivat@gmail.com

173. **Asistent medical in gradinita sector 2 Cautam asistenta medicala pentru realizarea triajului de dimineata al copiilor din gradinita. Program 8-17. Dupa finalizarea triajului asistentul medical se poate alatura unei grupe pentru a sprijini echipa de educatori. 3.500 - 3.900 L; ☎0727.391.000 contact@gradinitapickme.ro**

174. **Asistent** social, psiholog, asistente medicale Asistent social, psiholog, asistente medicale, kinetoterapeuti, bucatareasa, infirmiere, femei de serviciu, pentru centru privat de recu

LOCURI DE MUNCĂ

AEK security

AEK SECURITY DIVISION ANGAJEAZĂ

- ŞEFI TURĂ
- RECEPŢIONISTE
- SERVANŢI POMPIERI
- DISPECERI

AGENŢI DE SECURITATE
AGENŢI DE INTERVENŢIE

Salariu net 2.750 - 3.560 lei
Relaţii: 0760.411.281
Email: recrutare@aeksecurity.ro

179. **Austrian** Bio Cleaning Austrian Bio Cleaning agajeaza personal califiat femei si barbati pentru prestari servicii de curatenie ☎0736.393.114

180. **Ayt** Halal Meat Provider SRL, cu sediul in Popesti Leordeni-Ilfov angajeaza 5 ambalatori manual si 5 manipulanti marfuri atat personal strain, cat si din tara, Ib. ceruta engleza mediu. **3.700 L;** popacornelia77@yahoo.com

181. **Baiat** sau fata pentru preparare shaorma. Angajam baiat sau fata pentru preparare saorma, salariu 3500 lei. Nu este necesara experienta in acest domeniu. **3.500 L;** ☎0763.320.320

182. **Baieti** necalificati Apti de lucru la inaltime, cunostinte in folosirea sculelor, uneltelor responsabilitate in efectuarea sarcinilor de serviciu,etc, pentru demolarea balcoanelor **4.000 - 4.500 L;** ☎0747.340.686

183. **Balinesse** Center Societatea Balinesse Center One avand CUI 38544271 cu sediul in Jud. Ilfov, Loc. Buftea, Str. agricultori nr. 17, angajeaza urmatorul post vacant: Maseur de Intretinere si Relaxare - COD COR 514204 / 4 posturi vacante . Se cere cunoasterea limbii engleze. **3.700 L;** recrutare.documentee@gmail.com

184. **Barbati** ingrijitori animale, Premium Porc Sibiu, cu sediul in Sat Golesti, Jud. Vrancea, angajeaza: ingrijitor animale - 10 persoane la Feldioara, jud. Brasov si 5 persoane la Avrig, jud. Sibiu. Conditii de munca - contract: 2 ani, cu posibilitate de prelungire. Sanatate: foarte buna. Experienta: minimum 6 luni. **2.700 - 2.800 L;** ☎0799.095.586 madalina.porojan@people-house.ro

185. **Barbati** necalificati Angajam barbati necalificati ptr operator presa zona Berceni. ☎0737.393.119

186. **Barbati** necalificati, urgent pentru depozit mobilier cerinte: minim 10 clase, cazier curat. Oferim venitul lunar 3.500 Lei net, bonus performanta 200-500 Lei. Contract nedeterminat. Programul este de L-V 08:30-17:00. **3.500 - 3.700 L;** ☎0739.350.645

187. **Barbati** operatori in fabrica de mase plastice/ PVC Cerinte: minim 8 clase. Salariu 3.700 - 4.000 Lei. Program in 3 schimburi 06:00-14:00, 14:00-22:00, 22:00-06:00, 6 zile lucrate 2 zile libere. Detalii la numarul afisat **3.700 L;** ☎0728.210.377

188. **Barista** Tucano Coffee Tucano Coffee - reteaua internationala de Coffee shop-uri ce promoveaza filosofia de Love&Peace&Coffee in intreaga lume, cauta noi colegi cu rol de barista. Daca te regasesti, apeleaza la numarul: 0753321370. ☎0753.321.370

189. **Barista,** barman cafenea. Angajam la Pain au Cafe Cotroceni, experienta in preparare cafea, program 2/2 flexibil, salariu 3500 / luna, bonusuri, tips; **3.500 - 4.000 L;** ☎0735.881.736 info@frenchbakery.ro

190. **Barista.** Cafeneaua Bean To Cup din zona Lacul Tei cauta personal cu experienta pentru postul de barista. Rog seriozitate, **4.500 L;** ☎0742.029.273 irina.lifu@gmail.com

191. **Barman** Pentru restaurantul cu specific mediteraneean situat in Str. Biserica Amzei, nr 30, cautam barman cu experienta pentru a face parte din echipa noastra! Responsabilitati principale: Efectuarea comenzilor de marfa, pregatirea ingredientelor si a materiilor prime. Respectarea gramajelor, a retetelor si a pasilor de preparare pentru cocktailuri si preparate de bar. Organizarea barului, pastrarea curateniei si igienizarea zonelor de lucru, respectand normele de igiena si de siguranta alimentara. Urmarirea trendurilor de consum si propunerea de retete noi. Cerinte: Experienta de minim 2 ani pe un post similarFlexibilitate, atitutudine pozitiva si comportament placut. Cunostinte bune despre tehnicile de servire si de preparare pentru toate categoriile de produse si preparate de bar.Abilitati de organizare a postului de lucru si atentie la detaliiProgram 2+2Ce oferim:Salariu atractiv in concordanta cu experienta dobanditaMajorari salariale in raport cu performanta si timpul petrecut in companie. Plata salariului mereu la timpMasa asigurata in ziua lucratoare. Siguranta unui loc de munca stabil si pe termen lungPosibilitatea de a lucra intr-un mediu de lucru prietenos. Oportunitati de dezvoltare profesionala. Trimite CV-ul tau sau contacteaza-ne telefonic. Asteptam cu nerabdare sa te cunoastem!! **6.000 - 7.000 L;** ☎0749.499.958 office@barrio.ro

192. **Barman** pentru club. Angajam barman pentru locatie in zona Unirii, program joi-duminica, incepe la ora 17:00 si se termina intre 22:00 si 5:00. Salariul este specificat net, la care se adauga tipsul. **3.500 L;** ☎0760.876.008 c.manea@macopacking.ro

193. **Barman** Stadio Unirii. Stadio Unirii, situat in Bd. Unirii, nr. 1, cauta barman experimentat pentru a face parte din echipa noastra, **6.000 L;** ☎0721.250.666

194. **Barman,** Stadio Herastrau situat in Sos. Nordului, nr 7-9, cauta barman experimentat pentru a face parte din echipa noastra. Venituri medii 6.500 Lei. Plata salariului mereu la timp. **6.500 L;** ☎0726.766.850

195. **Barman.** Perfect Miss angajeaza barman pentru cafenele 5 to GO. Fara antecedente penale si cunoscator de limba engleza;

196. **Barman/** barista pentru Cafeneaua Zumzet din Cosmopolis. Transport gratuit metrou Pipera - Cosmopolis. Training barista **3.000 - 4.000 L;** ☎0768.138.559 M.grigore@yahoo.com

197. **Barmani,** ospatari, ospatarite Mon cher Decebal isi mareste echipa Seriozitate si experienta, **2.600 L;** ☎0765.185.079 Valentindima938@gmail.com

198. **BGS angajeaza: agenti de securitate, agenti de interventie. Plata salariilor la timp, contract de munca integral, sarbatori legale platite dublu, prime/ bonusuri, calificare profesionala gratuita, stabilitate la locul de munca, servicii medicale gratuite. Interviuri: Calea Vitan 293, sector 3, Bucuresti (vizavi de Targul Vitan). Relatii la tel. ☎0757.101.959**

199. **BHD** Chicken SRL angajeaza, BHD Chicken SRL are 4 locuri disponibile;

200. **Blt** Employment Solutions S.R.L. angajeaza manipulant marfuri - cod cor 933303 (250 posturi). Cerinte: studii generale, limba engleza - nivel conversational. Selectia se face in baza CV-urilor transmise la adresa email: ionela23053@gmail.com ionela23053@gmail.com

201. **Bob** si Soare- Brutarie cu mestesug Cautam brutar cu experienta, in vederea obtinerii de produse de panificatie cu mestesug! Programul este in ture de 2 zile-2 liber, 6-8 ore/zi. **3.000 - 4.000 L;** ☎0722.356.746 sea_simona@yahoo.com

202. **Bobinator** motoare electrice Service Paracelsus SRL angajeaza bobinator motoare electrice. Program luni -vineri 8-16. Salariu 7300 brut, **6.000 - 7.000 L;** ☎0747.125.512 Robertparasca@gmail.com

203. **Bucatar** Sc Tudi Pizza Delivery Srl angajaeaza pentru urmatoarele posturi:- bucatar - cod cor 512001 - 1 post **3.700 L;** ☎0767.663.842

204. **Bucatar si spalator la vase. Restaurant a la carte angajam bucatar si spalator la vase.Daca sunteti interesat/a sa faceti parte din echipa noastra, sa ne contactati la numarul de telefon George. ☎0760.879.279 buzea.alexandru@gmail.com**

205. **Bucatar - 5000 Ron ajutor bucatar -4000 ron fata la salate 4000 ron pentru Restaurant Gotti. Transport asigurat. Oras Pantelimon; ☎0733.817.694 tudordinusorin@yahoo.com**

206. **Bucatar - Hotel Ibis Politehnica. Hotelul ibis Politehnica Bucuresti angajeaza bucatar! Oferim mediu prietenos, salariu atractiv si oportunitati de dezvoltare. Trimite CV-ul tau la adresa de email Adrian.tudor@accor.com. ☎0756.050.172 adrian.tudor@accor.com**

207. **Bucatar** / Ajutor de bucatar cu experienta Angajam: bucatar /ajutor de bucatar cu experient, barbat, salariu 4.500 lei (300 lei/zi). Program 2/2 zile, contract de munca pe perioada nedeterminata, transport decontat, salariu platit de doua ori pe luna, cresteri salariale in functie de performanta, masa asigurata, alte beneficii. Locatia se afla in Piata Obor, se lucreaza pe friteuze, se pregateste fish& chips. **4.500 - 4.510 L;** ☎0722.534.922

208. **Bucatar** 18 Lounge, situat in Piata Presei Libere, nr 3-5, la etajul 18, Restaurant 18 Lounge, situat in Piata Presei Libere, nr 3-5, la etajul 18, cauta bucatar talentat si experimentat pentru a face parte din echipa noastra! Salariu 6 000 - 6 500 lei **6.000 - 6.500 L;** ☎0724.533.776

209. **Bucatar** coordonator. Restaurant White Horse cauta colegi noi, cu experienta pentru sectia cald si rece. Program 2 cu 2, contract, transport si tips, **6.000 - 7.000 L;** ☎0761.262.799 madalinalavric17@gmail.com

210. **Bucatar** cu experienta sectia rece/cald Victoriei, veniturl de la 1000 euro. Restaurant vechi in piata cautam bucatar pentru sectia rece si cald - salariu + CM + tips zilnic + decontare transport, venituri totale de la 1000 euro; ☎0751.114.833 rezervari.highlife@gmail.com

211. **Bucatar** cu experienta, pentru catering ☎0724.140.835

212. **Bucatar** Grill. Restaurantul Nuba Cafe, parte a grupului Nuba, angajeaza Bucatar Grill. Daca iti doresti sa faci parte dintr-un grup de colegi profesionisti, vino in echipa noastra; ☎0760.047.046/ 0720.501.824 info@nuba.ro

213. **Bucatar** la cald cu experienta. Caut bucatar pentru restaurant cu specific italian in sector 6. Program 2/2, salariu in functie de experienta. Se asigura masa, transport si contract. ☎0765.723.733 trattoria2005@gmail.com

214. **Bucatar la cald. Restaurant cu specific romanesc angajeaza bucatar la cald cu experienta, program de lucru 2 zile cu 2 libere, de la ora 9 pana la ora 23. Salariul 6000lei net cu tips inclus, se mai acorda asigurare transport + masa de personal.Interviurile se tin pe Bd. Aviatorilor nr 40. 6.000 L; ☎0786.346.196 office@zexe.ro**

215. **Bucatar** pe rece, femeie de serviciu (vase) Restaurant cu specific international, zona Universitate - Cismigiu, agajeaza bucatar pe rece,femeie de serviciu conditii avantajoase, stabilitate, contract de munca pe perioada nedeterminata, masa asigurata, program 2 zile/ 2 zile, venit lunar stabil, mediu de lucru placut. Tips zilnic. Acoperim taxiul dupa ora 23:00, ☎0799.293.367 crafthouse.im@gmail.com

Companie de renume în transportul pacienţilor dializaţi angajează
ŞOFER DEPARTAMENT DIALIZĂ
în vederea transportului pacienţilor dializaţi din Bucureşti şi împrejurimi.
Plata salariilor la timp, contract de muncă integral, sărbători legale plătite dublu, stabilitatea locului de muncă.
Contact: 0758.043.389

216. **Bucatar pentru firma de catering industrial Salariu: 4.000- 4.500 Lei (sunt incluse bonurile de masa)Program de lucru: 1 zi cu 1 ziLocatie: incinta Apaca, Sector 6. tel. 4.500 L; ☎0770.339.711**

217. **Bucatar pentru firma de catering industrial, Salariu: 4.000- 4.500 Lei (sunt incluse bonurile de masa). Program de lucru:1 zi cu 1 zi. Locatie: incinta Apaca, Sector 6./ tel. 4.500 L; ☎0770.339.711 luminita@lifebox.ro**

218. **Bucatar** pentru meniul zilei/ mancare la oala, Restaurant South Burger, situat in sectorul 4, pe bulevardul Metalurgiei Nr. 70 angajeaza bucatar pentru meniul zilei/mancare la oala.Oferim: program de lucru 8 ore/ zi de Luni pana Vineri de la 7:00 la 15:00. Salariu 2.500 net (in mana) + bonuri de masa 400 de Lei. Pentru mai multe detalii va rugam sa sunati la tel. **2.500 - 2.900 L;** ☎0771.301.096

219. **Bucatar** pentru motaj, sef de tura Pentru restaurant cu specific romanesc. Salariu minim garantat 7500 lei (salariul net + bacsis),+ alte beneficii (asigurare transport, masa personal). Se lucreaza in ture, 2 zile cu 2 zile, de la ora 9 pana la 23. Interviurile se tin pe Bd. Aviatorilor nr. 40, **7.500 L;** ☎0786.346.196 office@zexe.ro

220. **Bucatar** pentru sectia garnituri. Restaurant situat in zona centrala angajeaza bucatar pentru sectia garnituri. Salariu atractiv, program de lucru 2 cu 2 zile, transport asigurat la plecare, bonusuri; ☎0724.226.479 restaurant@elpato.ro

221. **Bucatar** principal, bucatari pe cald, bucatari rece pentru Xclusive Grill & Crepes. Se ofera superconditii de munca si de salarizare. Cerinte: 2 ani experienta intr-un post similar si diploma de calificare.Relatii la tel. ☎0723.166.463/ 0731.234.398 Ionutstoicaro@yahoo.com

222. **Bucatar** rece/ cald si ospatar, Casa Romaneasca Otopeni isi mareste echipa. Cautam bucatar (rece/ cald) si ospatar ☎0772.158.828 office@restaurantcasaromaneasca.ro

223. **Bucatar** sef tura, Restaurantul Nuba Cafe Downtown, parte a grupului Nuba, angajeaza bucatar sef de tura. Daca iti doresti sa faci parte dintr-un grup de colegi profesionisti, vino in echipa noastra; ☎0760.047.046/ 0720.501.824

224. **Bucatar** si ajutor pentru cafenea, in zona Centru Vechi, experienta, salariu 250 Lei/ zi, fara intarzieri, program de la 10:00 la 22:00, bonusuri, tips **3.500 - 4.500 L;** ☎0735.881.736

225. **Bucatar** si ajutor bucatar. Angajam bucatar sau ajutor full time pentru Trattoria Domeniile Saftica. Locatia este pe DN1 in Saftica, la 2 km de Therme. Se lureaza 2 zile cu 2 zile librere. Program 10:00-22:00. Detalii la telefon, **4.000 - 6.000 L;** ☎0742.665.590 florinmarin.ro@gmail.com

226. **Bucatar** si ajutor de bucatar pentru Tuku Restaurant & More, situat in sector 4, Mariuca nr 1 A. Program 2 cu 2 zile, tips, si decontare transport. ☎0732.381.801/ 021.332.00.29

227. **Bucatar** Stadio, situat in Sos. Nordului, nr. 7-9, Parcul Herastrau. Cautam bucatar talentat si experimentat. Salariu atractiv in concordanta cu experienta si pachet de beneficii competitive; ☎0726.766.850

228. **Bucatar** zona Pantelimon Companie activa in domeniul catering dorim sa ne intregim echipa.Cerinte: persoana cu experienta in domeniu (rece si cald) Experienta min 5 ani in pozitie similara Program 2 cu 2 Bonusuri **4.500 - 5.000 L;** ☎0721.172.390

229. **Bucatar,** ajutor bucatar ai experienta in restaurante? Te asteptam sa aplici pentru postul de bucatar. Nu ai experienta in restaurante? Nicio problema. Poti sa aplici pentru postul de ajutor bucatar, vase/ menaj, **4.000 - 6.000 L;** ☎0372.836.463 adelina.alungulesei@citygrill.ro

230. **Bucatar,** ajutor bucatar pentru burgerie zona Dristor. Sector 3. Salariu 4000 lei, program 2 zile cu 2 libere, 8:00 - 22:00 **4.000 - 4.100 L;** ☎0759.500.487

231. **Bucatar,** ajutor bucatar burgeri, Restaurant South Burger Garden (sector 4, bulevardul Metalurgiei nr 70) angajeaza bucatar/ ajutor bucatar ce va prepara burgeri si va monta farfuriile pt. restaurant. Se ofer program 2 zile cu 2 zile, salariu intre 3000-3500 ron net/luna , tips zilnic, doar cu carte de munca, salariu se achita pe 20 (1-15) si pe 5 (15-30). Pentru mai multe informatii ne puteti contacta la 0771301096. **3.000 - 3.500 L;** ☎0771.301.096

232. **Bucatar, ajutor bucatar mancare gatita romaneasca, pentru linie de mancare din Afi Mall Cotroceni. Program 15 zile/luna, 9-21. Salariu motivant, bonuri de masa, conceiu platit, contract de munca. Venitul 3.500 - 4.500 Lei. 4.500 L; ☎0724.278.296/ 0722.505.078**

233. **Bucatar,** ajutor bucatar, Restaurant Gotti, angajeaz buctar, ajutor buctar, fata la salate.Locala este in Ora Pantelimon/ Ilfov. **4.000 - 5.000 L;** ☎0733.817.694 tudordinusorin@yahoo.com

234. **Bucatar,** ajutor bucatar, pentru Zoomserie Militari Angajam bucatar pentru magazinul nostru din Militari, zona Pacii. Candidatul ideal trebuie sa aiba minim 2 ani experienta in domeniul gastronomic. ☎0736.664.240 info@zoomserie.ro

235. **Bucatar, chef de tura si ajutor bucatar Te invitam sa te alaturi echipei noastre de profesionisti intr-un restaurant de renume, unde preparam zilnic mancare delicioasa! 3.500 - 6.000 L; ☎0763.120.420 raul@14th-lane.com**

236. **Bucatar,** ospatar, pizzar, spalator vase pentru locatie noua, sector 3. Angajam bucatar, pizzar, ospatar, spalator de vase pentru locatie noua in sector 3. Detalii la telefon; **2.500 - 4.500 L;** ☎0799.582.344 bellanapolibucuresti@gmail.com

237. **Bucatar,** pizza, ajutori bucatar. Sc Tudi & More SRL angajeaaza pentru urmatoarele posturi: Bucatar - Cod cor 512001 - 1 post; Lucrator bucatarie - Spalator vase mari - Cod cor 941201 - 1 post; Ajutor bucatar - Cod cor 941101 - 2 posturi; **3.700 L;** ☎0767.663.842

238. **Bucatar.** Corsica Obiect SRL din Bucuresti, sector 6, angajeaza bucatar. Relatii la nr. de telefon; ☎0724.331.024

239. **Bucatar.** Restaurant cu aer mediterranean cautam un coleg bucatar, pasionat de gastronomie. Lucram in ture, decontam transportul la plecare, oferim un salariu peste 6500 lei; ☎0766.721.826/ 0772.202.261

240. **Bucatar.** Sushi Joys SRL, cu sediul in Ploiesti, Str. Eroul Necunoscut, nr. 27, Judet Prahova angajeaza o persoana pt. postul de bucatar (COR 512001) pentru restaurantul Just Sushi Ploiesti din Str. Bobalna nr. 15. Durata contract: nedeterminata. CV-urile se pot depune la adresele postale de mai sus sau la adresa de e-mail. justsushi.ro@gmail.com

241. **Bucatar/** ajutor bucatar. Angajam bucatar/ ajutor bucatar Locatie sector 3. Program 09:00-18:00, sambata libera si inca o zi la alegere/ saptamana. Beneficii: Contract perioada nedeterminata, salariu, masa asigurata ☎0754.019.012 office@fit4youdelivery.ro

242. **Bucatar/** ajutor de bucatar. Lantul de restaurante Sagakura cauta sa isi mareasca echipa. Angajam coleg pentru sectia de Bao si un coleg pentru sectia de cald, la restaurantul de pe Calea Victoriei nr. 87. Programul este de 2/2,12 ore, cu program extins in zilele de vineri si sambata. Pentru mai multe detalii, apelati nr. prezent in anunt. **4.000 L;** ☎0761.124.643

243. **Bucatar/** profesionist/a manager/a pentru catering fast food takeaway. Profesionist/a Manager/a pt catering fast food takeaway cu experienta crestere afacerea de la 0 de la gatit pana la profit, avantaj portofoliu clienti catering sau exp vanzari. Spatiu stradal cu vad. **3.000 - 10.000 L;** ☎0758.612.820

244. **Bucatar/ajutor** bucatar Fast Food (container) situat pe Splaiul Unirii nr 9, Confort City, Popesti Leordeni. 2 zile cu 2 zile (10:00-22:00). ☎0786.636.212/ 0721.282.164 Olidie.ana2013@yahoo.com

245. **Bucatareasa** pentru scoala privata din sectorul 1. Relatii la tel. ☎0723.026.818/ 0723.307.308 teodor.milea@genesis.ro

246. **Bucatareasa, camin privat pentru batrani angajeaza gospodina priceputa la bucatarie. Locatiile sunt in Aviatiei sau Baneasa. Program de lucru 15 zile/ luna. Relatii la telefon. 4.000 L; ☎0732.011.302 caminprivat@gmail.com**

247. **Bucatareasa,** ajutor de bucatar femeie. Bucatareasa si ajutor pentru restaurant zona Tineretului Palatul Copiilor. Cerem si oferim seriozitate. Salariul se negociaza in functie de experienta si abilitatile profesionale. Tips pe bucatarie. **3.800 - 5.000 L;** ☎0764.159.999

248. **Bucatareasa, bucatar cu experienta pentru firma de catering. Zona piata 1 Mai, sector 1, pt. mai multe detalii sunati la nr. de tel. ☎0734.562.931 info@lamircea-macelaru.ro**

249. **Bucatari** cu experienta. Restaurant din sectorul 6 angajeaza bucatari la cald cu experienta si personal la vase si curatenie.Salariu motivant, tips, se asigura transportul, ☎0735.985.297 weissbeer2013@gmail.com

250. **Bucatari** pentru restaurant Ava Grill zona Pallady, Restaurant Ava Grill angajeaza bucatari cu experienta in bucatarie traditioanala romaneasca. Oferim conditii de munca stabile, contract pe perioada nedeterminata, salariu motivant, bonusuri de activitate. Detaliile se vor discuta la interviu. Contact tel. 0722697168. **4.500 - 7.500 L;** ☎0722.697.168 cojanu_andrei@yahoo.com

251. **Bucatari** si ajutori bucatari. Angajam bucatari, program 2 cu 2, zona Dorobanti, persoana contact Alex - 0767459587, **4.000 - 5.500 L;** ☎0767.459.587 boutiquedupain@gmail.com

252. **Bucatari si ospatarite pentru restaurant cu renume, La Conu, pentru interviuri, te asteptam in locatia noastra din sos. Oltenitei nr. 2, sect.4, cladirea City Mall Bucuresti ☎0765.456.057/ 0767.391.182**

253. **Bucatari si spalatori vase mari. SC Fanty Grup SRL angajeaza pentru urmatoarele posturi: Bucatar - Cod Cor 512001 - 6 posturi; Lucrator bucatarie - Spalator vase mari - Cod Cor 941201 - 2 posturi; 3.700 L; ☎0767.663.842**

254. **Buldoexcavatorist,** Societate Comerciala angajeaza buldoexcavatorist cu diploma masinist utilaje. Conditii avantajoase, utilaje noi. Rugam seriozitate si profesionalism. ☎0726.688.689/ 0728.302.090

255. **Buldoexcavatorist,** Societate Comerciala angajeaza buldoexcavatorist cu diploma masinist utilaje. Conditii avantajoase, utilaje noi. Rugam seriozitate si profesionalism. ☎0726.688.689/ 0728.302.090

256. **Camerista** apartamente in regim hotelier caut femeie care are experienta in domeniul curateniei in regim hotelier sunt apartamente care se inchiriaza pentru regim hotelier cu clienti straini Booking si Airbnb apartamentele sunt foarte curate si doresc o persoana care isi da toata silinta rezervarile se fac pe baza curateniei si recenziile si primesc pe ceea ce gasesc si se ofera **3.500 - 4.000 L;** ☎0725.144.888 camelia.radu94@icloud.com

257. **Camerista** hotel cu experienta Hotel Unique Boutique Piata Romana 4 stele angajeaza camerista cu experienta. Se ofere o masa pe zi si decontarea transportului. **3.500 - 3.800 L;** ☎0721.077.925 rezervari@hotelunique.ro

258. **Camerista** hotel, Militari, Preciziei suntem in cautarea unei persoane harnice, discrete, organizate pentru hotel, zona Preciziei. Beneficii: salariu- 2.750 Lei, bonus de activitate - 250 Lei, bonuri de masa 30 Ron/zi, abonament medical, prime Paste si Craciun ☎0724.032.223 bogdan.paval@genesisproperty.net

259. **Camerista** pentru hotel 4 stele, Hotel Tecadra, cautam o colega camerista sa faca parte din echipa noastra. Adresa este strada Erou Iancu Nicolae numarul 67A. Salariu atractiv si beneficii. Va asteptam. ☎0723.321.293 n.marin@tecadra.ro

260. **Canada** Fashion Center SRL se angajezea: Lucrator comercial cod COR: 522303. ☎0733.323.330

261. **Carmangeriile** Carni Door angajeaza Carmangeriile Carni Door angajeaza: operator date/contabil primar **3.500 - 4.500 L;** ☎0737.766.952/ 0768.856.805 officemvretail@yahoo.com

262. **Casa** Mita Biciclista angajeaza brutar Cautam brutar cu experienta pentru brutaria "La Mita Biciclista"Esti un brutar cu experienta, pasionat de aluat? Daca ai cel putin 3 ani de experienta si iti doresti sa faci parte dintr-o echipa care aduce un strop de autenticitate frantuzeasca in centrul Bucurestiului, atunci te cautam pe tine!Descrierea jobului- Brutar cu minim 3 ani de experienta in prepararea produselor de brutarie artizanala.- Cunostinte solide in procesul de framantare, dospire si coacere a painii si a altor produse de panificatie.- Pasiune pentru retete traditionale si dorinta de a experimenta si inova.- Atentie la detalii si capacitatea de a respecta standardele de calitate. Oferta noastra: -Salariu porneste de la 4500 lei. -Un mediu de lucru prietenos si creativ, in inima Bucurestiului.- Oportunitatea de a lucra cu retete autentice frantuzesti si de a dezvolta produse noi. - Program flexibil si pachet salarial atractiv. - Posibilitati de dezvoltare profesionala si formare continua. Descrierea companiei: Casa Mita Biciclista este una dintre cele mai elegante case din Bucuresti, o cladire monument istoric de valoarea nationala, ridicata in stil Art Nouveau. A fost readusa la viata in 2022 dupa un lung proces de restaurare si printr-o serie de evenimente exclusiviste care au generat un interes extraordinar. **4.500 - 5.000 L;** ☎0791.363.378

263. **Casier Angajam casier pentru magazin alimentar Shop&Go in zona Baneasa in incinta Metav si in zona Bucurestii Noi. ☎0733.116.962/ 0745.637.369**

264. **Casier** /facturist Societate comerciala cu punctul de lucru in Afumati, Complex Su Market (legume fructe), angajeaza casier. Program de lucru 06.00-14.00 (L-V) si Sambata 06.00-12.00) Cunoasterea programului de gestiune si facturare SAGA reprezinta un avantaj. **4.000 L;** ☎0725.543.899

265. **Casier** /lucrator comercial fast food locatia Amzei sau Decebal- Bucuresti angajam casier cu experienta de max 1 an, salariu motivant, se lucreaza in ture, rel la tel. **4.000 L;** ☎0773.816.520 saniour.ro@gmail.com

266. **Casier** Aeroport Otopeni Grupul City Grill este cel mai mare lant de restaurante din Romania. Cu o istorie mare in spate, ne cautam noi colegi, alaturi de care sa lucram cu drag si spor; **4.000 - 5.000 L;** ☎0372.836.463/ 0219800

ANGAJEZ STIVUITORIST ŞI MUNCITOR NECALIFICAT
în Bucureşti / fabrică de ţigări, aproape de metrou şi alte mijloace de transport.
CONDIŢII FOARTE BUNE DE MUNCĂ
ATALIAN GLOBAL SERVICES **021.231.52.00 0730.019.677**

267. **Casier full time cu experienta si part time. Angajam Casier cu experienta si lucrator comercial. Program 8 h si part time. Oferim: salariu atractiv intre 2800-3200, contract de munca, program 8 h. Tichete de masa (incluse). Bonus de performanta. Oportunitati de crestere in cariera. Flexibilitate in program. Experienta este obligatorie, constitue un avantaj salarial. Responsabilitati: Mentinerea unei relatii cu clientii bazata pe amabilitate si respect. Detaliile salariale se stabilesc in urma interviului in persoana. 2.800 - 3.200 L; ☎0744.556.549 florentinalupsa@yahoo.com**

268. **Casier pentru benzinarie (baieti/ fete), ture flexibile, 15 zile pe luna, salariu net 3.700, Bucuresti, Strada Nicolae Caramfil numarul 76-80, sector 1, relatii la numerele de telefon, 3.700 L; ☎0723.233.448/ 0722.221.321 bicamarian@yahoo.com**

269. **Casier** pentru locatie Militari Shopping Center, Daca ai peste 18 ani si vrei sa lucrezi in locatie comerciala care ofera servicii de entertainment pentru adolescenti si esti dispus sa lucrezi in ture (programul Mall-ului Militari), suna pentru detalii. ☎0756.050.600/ 0756.050.601 hr@gymboland.ro

270. **Casier** si personal preparare zona gastro benzinarie Mol Cautam colegi, personal calificat si necalificat pentru posturile: Casier si Personal preparare produse culinare/ lucrator comercial. Benzinarie Mol, Sos. Colentina 258-260, langa fostul avion ☎0724.051.489 pepperdog.c2@gmail.com

271. **Casier/** ajutor bucatar. Suntem in cautare de colegi noi. Pentru ca suntem pasionati de burgeri si pentru ca ne dorim ca povestea noastra sa ajunga la cat mai multi oameni, Furgoneta isi cauta colegi pentru posturile de Casier/Ajutor bucatar. **3.000 - 3.200 L;** ☎0723.502.225 contact@furgoneta.ro

272. **Casier/** casiera pentru fast food sector 4 15 zile / luna. Program 1 zi lucratoare 1 zi libera, Salariu 3.800-4.000 Lei **3.800 - 4.000 L;** ☎+40765444400

273. **Casier/** personal comercial bistro. British School of Bucharest angajeaza casier dedicat si responsabil. Candidatul ideal va gestiona incasarile si va oferi servicii excelente clientilor. Pentru detalii, contactati-ne la nr. din anunt; ☎0732.810.295 hr@britishschool.ro

274. **Casier/a** pentru casa de amanet/exchange Amanet/exchange Bucuresti, zona Bucurestii Noi,aproape statie metrou Jiului Nu este necesara experienta. Se ofera scolarizare. Asteptam CV-ul tau pe email sau pe WhatsApp la numarul afisat ☎0727.754.408 creditinvest@yahoo.com

275. **Casiera** cu/fara experienta. Angajam casiera cu/fara experienta in zona Dristor. Pentru mai multe detalii sunati la tel. **2.500 L;** ☎0729.081.557 autodrive.clean@yahoo.com

276. **Casiera** pentru magazin de haine second hand. Angajam casiera pentru magazin de haine second hand situat pe Soseaua Giurgiului Nr. 127, Sector 4. **3.000 L;** ☎0721.247.840 buza_simona@yahoo.com

277. **Casiera** pentru preluare comenzi telefonice pentru Mity Pizza - zona Titan. Program 2 zile cu 2 zile de la 10:00 - 23:00. Salariu 2.800 - 3.000 Lei + contract de munca. Mai multe detalii la telefon **2.800 - 3.000 L;** ☎0773.388.604

278. **Casiera** preluare telefoane pentru restaurant (cu experienta) restaurant cu specific italian situat in sector 2, zona P-ta Diham angajeaza in conditii avantajoase casiera cu experienta: masa asigurata, transport asigurat, contract de munca, program 2 zile cu 2 zile. **3.700 L;** ☎0722.813.552/ 0725.246.188 anca@sabatinipizza.ro

279. **Casiera,** casier, personal cu experienta in domeniu pentru minimarket alimentar, zona Baba Novac. Program 8 h/zi, salariu 3.000 net **3.200 L;** ☎0731.305.499

280. **Casiera,** lucrator comercial, market, Zona Colentina, Voluntari, salariu net 3.200 lei plus bonus. Program in ture, contract munca, libere programate, conditii foarte bune. Casiera/ vanzatoare / aranjare marfa pe rafturi . **3.500 L;** ☎0735.746.725 rusu2222@gmail.com

281. **Casiera,** zona Salajan Fast food angajeaza casiera zona Iloara, sector 3, tura de zi salariu 3400 lei, program 2 cu 2 ☎0767.397.831

282. **Casieri si lucratori bucatarie angajam urgent. Cerinte: minim 10 clase; experienta nu este necesara. Oferim: venitul 2336 net, bonus de 239 lei performanta, 600 lei tichete de masa. Programul este in 2 schimburi, 5 zile pe saptamana, 3.200 L; ☎0739.350.645**

283. **Casieri si lucratori pentru bucatarie fastfood sector 1, urgent Cerinte: minim 10 clase, cazier curat. Beneficii: venit net 3.200 Ron (include salariu + tichete). Pentru detalii va rog sa sunati la numarul din anunt 3.150 - 3.200 L; ☎0726.648.873**

284. **Casieri/** lucratori comerciali cu sau fara experienta pentru Carrefour Grand Kristal Residence (zona Berceni- Metalurgiei). Salariul 3.500 lei net, multiple bonusuri si beneficii. Vino sa incepi o cariera la Carrefour! **3.500 L;** ☎0744.111.417 goldenbucuresti@yahoo.com

285. **Caut** persoana pentru ingrijire batrana, timp permanent, in sectorul 4, zona Big Berceni ☎0724.878.293

286. **Ceramica** Bianca angajeaza sofer SC Ceramica Bianca S.RL. Ploiesti, cu activitate la sediul din Ploiesti, Soseaua Vestului nr. 28, angajeaza: persoana cu domiciliul in Bucuresti, pentru postul de sofer deservire conducere Societate. Societatea ofera: salarizare deosebita, masina de serviciu, sprijin medical deosebit. Conditie obligatorie: transmitere CV la adresa de email si prezentarea la interviul care va avea loc la sediul din Ploiesti.Relatii la telefoanele si e-mail. **2.500 - 2.900 L;** ☎0728.634.340/ 0244.599.883 ceramica@bianca.ro

287. **Chrom** Constructii Civile si Edilitare-gestionar/ magazioner pentru santier constructii Bucuresti,Cerinte: experienta anterioara, studii medii, abilitati de comunicare, de organizare si planificare, cunostinte operare PC, spirit de echipa, seriozitate, motivare.Responsabilitati: asigura gestiunea stocului de marfa; efectueaza receptia fizica a marfii la intrarea in santier; coordoneaza procesul de preluare si depozitare marfa in santier; administreaza depozitul/depozitele de materiale constructii si de instalatii in santier; realizeaza periodic inventarul stocului de materiale; coordoneaza procesul de relocare materiale la relocarea spatiilor destinate depozitarii; participa la operatiunile de incarcare/descarcare a materiarelor in santier; interactioneaza cu transportatorii pentru livrarile care sunt programate pastreaza evidenta documentelor de la furnizori; colaboreaza cu responsabilul pentru achizitii; coordoneaza personal si utilaje pentru manipulare materiale:preda materiale catre subcontractori; Pentru detalii ne puteti contacta la telefon sau pe wp la . **5.500 L;** ☎0731.436.020 irina.doloman@primadevelopment.ro

288. **Coafeza.** Anunt de angajare sector 4 Anunt de angajare/colaborare in sectorul 4! Cautam coafeza talentata pentru angajare si frizer pentru colaborare. Daca esti interesat, ne poti contacta! Te asteptam in echipa Gioia Beauty ☎0736.619.933/ 0744.603.099 ioanaleord@gmail.com

289. **Cocator** pe cuptor cu lemne Brutarie si patiserie artizanala, angajam personanal pentru coacere produse pe cuptoare cu lemne. Experienta reprezinta un beneficiu. Pentru mai multe detalii sunati la tel.sau CV la email. ☎0721.242.689 acasa@cuptorulbrancovenesc.ro

290. **Cofetar** cu experienta si pasiune, cautam sa fie lider carismatic si cu experienta in industria cofetariei, care sa conduca echipa noastra de cofetarie spre noi culmi de succes si sa dezvolte noi retete delicioase. Detalii la tel. ☎0756.717.758

291. **Cofetar,** ajutor de cofetar calificat Cofetarie angajam cofetar si ajutor de cofetar calificat pentru locatia situata in Bucuresti. **4.500 - 5.000 L;** ☎0729.094.719/ 0748.754.359

292. **Cofetar/** patiser pentru productie cozonaci, mai multe detalii la numarul de telefon. Program - 19-24 decembrie, 14:00-24:00 - 500 Lei/zi **3.000 L;** ☎0745.023.177 radu@bacaniacompanion.ro

293. **Cofetari** cu experienta, Bucuresti sector 3, str. Aleea Mizil ☎0722.246.412 iuja.norica@yahoo.com

294. **Cofetaria** Alex angajeaza Cofetar cu experiente si ajutor de cofetar. Cofetaria Alex din Sector 1, Calea Grivitei 397, Metrou 1 Mai, angajeaza Cofetar cu experienta si ajutor de cofetar.

LOCURI DE MUNCĂ

FIRMĂ SALUBRITATE ANGAJEAZĂ

ŞOFER CATEGORIA C
specializat AUTOCONTAINIERĂ
skip loader
Salariul net 4500 lei + bonuri de masă.
Plată ore suplimentare. Salariul lunar, fără întârziere
0731.837.033, 021.316.16.61

300. **Colegi noi! Firma de constructii Evys Construct Srl angajeaza ceramisti, rigipsari si zugravi doar cu experienta.Se lucreaza numai cu carte de munca.Se ofera cazare proprie in Bucuresti. 5.000 - 6.500 L; ☎0724.005.441 Evysexpressrl@gmail.com**

301. **Compania S.C. Makita EU S.R.L cu sediul in comuna Branesti, str. I.C. Bratianu nr. 164, judetul Ilfov, avand ca domeniu de activitate fabricarea masinilor-unelte portabile actionate electric, angajeaza Manager de produs cod COR (243104). Cerinte: 1. Absolvent de studii superioare; 2. Limba engleza scris si citit nivel avansat. Persoanele interesate si care indeplinesc cerintele specificate vor participa la interviul in vederea recrutarii ce va avea loc in data de 06.12.2024 la sediul societatii, incepand cu ora 9,00.**

302. **Conducator auto categoria D cu atestat persoane si cartela tahograf valabile, societate comerciala angajeaza pentru curse speciale din jud. Teleorman - Videle, Alexandria, Vitanesti, Magura, Babaita, Tiganesti, Bujoru, Poroschia, Izvoarele. etc 3.500 - 5.000 L; ☎0769.978.426/ 0766.591.770 mihai.millenium@yahoo.com**

303. **Conducator auto categoria D. Societate comerciala angajeaza conducator auto, categoria D, cu atestat persoane din Bucuresti si zone limitrofe, program flexibil, salariu atractiv, 4.500 L; ☎0762.125.733/ 0735.547.145 mihai.millenium@yahoo.com**

304. **Conducator** auto, ambulantier cu sau fara atestat Ambulanta privata Puls Medica, din Bucuresti, Sector 2, isi mareste colectivul. Pentru postul de Conducator auto, ambulantier cu sau fara atestat, asteptam CV ul dumneavoastra la, resurseumane@pulsmedica.ro resurseumane@pulsmedica.ro

305. **Conducatori** auto cat. B, pentru societate comerciala, ambulanta privata, **4.000 L;** ☎0799.552.215

306. **Conducatori** auto transport de marfuri pentru SC Soiv Trans Express SRL, transmite CV-ul la email sau suna la tel. **4.100 L;** ☎0332.780.265 soiv.trans@yahoo.com

307. **Confectioner** Societate comerciala cu sediul in sectorul 4, angajeaza confectionere, salariu motivant,mai multe detalii la telefon. ☎0726.742.511

308. **Confectioner textile, liniare, triplock, produs cap-coada, program de lucru 8 h, carte de munca, experienta minim 2 ani, remuneratie avantajoasa. Conditii deosebite de lucru, zona Piata Victoriei, persoana contact: Georgia; ☎+40724292369 eurobotul@yahoo.com**

309. **Confectioner flori artificiale. Firma Ianca Flower Shop angajeaza confectioner flori artificiale in Bucuresti, mai multe detalii la telefon; 3.700 - 3.701 L; ☎0767.426.733 iancaflowershop@yahoo.com**

310. **Confectioner masina liniara - pe operatii Atelier confectii textile serie, angajeaza persoana cu experienta in domeniu pentru masina liniara (montat gulere, mansete, fermoare etc). Se lucreaza pe operatii: rochii, fuste, bluze, pantaloni, camasi, sacouri, tricouri, hanorace etc. Zona: Calea Victoriei (Piata Victoriei, Bucuresti). Program 7:00 - 16:00. Salariul se oferta in functie de competente. ☎0770.121.565**

311. **Confectionere textile Atelier de confectii uniforme de lucru, angajam confectionere pe masini de cusut indusriale. Confectie produs cap-coada sau pe operatii. Oferim salariu atractiv si bonuri de masa. Ambient placut de lucru. 3.500 - 4.000 L; ☎0722.325.304 daniela_mod@yahoo.com**

312. **Consilieri** tehnici Prime Batteries Technology S.R.L., cu sediul in in str. Oxigenului nr. 4C, corp C2, camera 9, et. 1, sat Caldararu, comuna Cernica, jud. Ilfov, J23/7329/2022, CUI 36438584, angajam 3 consilieri tehnici, vorbitori de limba coreeana. Pentru detalii sunati la: ☎0759.036.013 andreea.albinoiu@crowe.ro

313. **Consultant** tehnic electro-mecanic, usi tehnice, industriale Angajam inginer pentru suport tehnic, supervizare lucrari montaj, mentenanta usi tehnice/ industriale. Permis de conducere cat. B. Locatia Stefanestii de Jos, Jud. Ilfov. Asteptam CV pe e-mail; ☎0773.363.019 personal@hsl.ro

314. **Consultant** tehnic si vanzari, usi tehnice si industriale, pentru societate din Stefanestii de Jos, Jud. Ilfov, usi tehnice/ industriale. Experienta in vanzare/ ofertare usi metalice, usi industriale, tamplarie PVC si/sau aluminiu constituie avantaj. Asteptam CV pe e-mail, ☎0773.363.019 personal@hsl.ro

315. **Contabil** Contabil cu o atitudine pozitiva, organizata, rapida si foarte atenta la detalii, cu spirit de observatie, care sa lucreze in echipa.Locatie: activitatea se desfasoara on-site la sediul nostru din Sectorul 1 (pozitionat intre Piata Victoriei si Gara de Nord). Programul de lucru: luni-vineri 09:00-17:00. Salariu este compus din parte fixa (negociata in cadrul interviului) + bonuri de masa in valoare de 40 lei. Ce vei face in echipa SHC: vei inregistra facturile de la furnizori privind achizitiile de bunuri si servicii (materii prime, materiale, obiecte de inventar, materiale consumabile); vei inregistra in evidenta contabila extrasele de cont; vei inregistra si sa tii evidenta mijloacelor fixe; vei inregistra note contabile diverse; vei participa la efectuarea inventarierii patrimoniului; vei participa la intocmirea si transmiterea rapoartelor solicitate de conducerea societatii folosind informatiile din evidenta financiar contabila; vei realiza inregistrarile privind incherea conturilor si sa asiguri reconcilierea acestora; vei participa la intocmirea declaratiilor fiscale conform legislatiei in vigoare;vei respecta procedurile interne de lucru si faci propuneri de imbunatatire a acestora. Ai nevoie doar de: Minim 3 ani experienta economico-financiara; Experienta anterioara de operare in SAGA; Cunostinte bune de operare in Microsoft Office; Cunoasterea legislatiei fiscala specifica; Capacitate de planificare, organizare si atentie la detalii; Abilitati de comunicare si colaborare, capacitatea si dorinta de a invata. Prezentare generala a Grupului SHC:Stadio Hospitality Concepts este grupul de restaurante din care fac parte un centru de logistica si urmatoarele 7 localuri:NOR - Sky Casual Restaurant - www.norbucharest.ro - Stadio Universitate, Herastrau, Unirii - www.stadio.ro- 18 Lounge - www.18lounge.ro - Vacamuuu - https://vacamuuurestaurant.ro/ Cismigiu Bistro - www.cismigiu.ro. Facem oamenii sa zambeasca cu un amestec frumos de gust, design si atmosfera. Cel mai mult ne bucura atunci cand oaspetii ne devin prieteni, iar asta se intampla aproape mereu, din 2013. Ne ghidam intreaga activitate si dezvoltare dupa urmatoarele repere: Misiunea noastra este sa servim 10.000.000 oaspeti pe an, in restaurante, pana cel tarziu in 2040. Viziunea noastra este sa oferim experienta perfecta fiecarui oaspete. Valorile noastre: Colegi: Ne respectam si ne ajutam unii pe ceilalti, tratam fiecare coleg asa cum ne-am dori sa fim tratati. Suntem o echipa unita, dedicata si tinem cont de starea si sentimentele celor din jurul nostru. Doar impreuna suntem mai puternici! Disciplina: Stim foarte bine ce avem de facut si ne asumam intotdeauna responsabilitatea pentru actiunile noastre. Dam mereu tot ce avem mai bun, avem curaj sa luam initiativa, suntem perseverenti si dedicati. Suntem exigenti cu noi insine, corecti cu toti ceilalti si punem suflet in tot ceea ce facem. Etica: Principiile morale precum integritatea, corectitudinea si transparenta sunt baza a tot ceea ce facem. Ne respectam promisiunile si suntem corecti chiar si atunci cand nu ne priveste nimeni. Oaspeti: Tratam fiecare oaspete ca pe un musafir binevenit in casa noastra, caruia vrem sa îi oferim de fiecare data o experienta perfecta. Mancarea gustoasa, servirea atenta si atmosfera excelenta sunt ingredientele de baza ce fac oaspetii fericiti! Zambet: Ne place ceea ce facem, ne apreciem colegii si colaboratorii, suntem bucurosi de oaspeti si avem o atitudine pozitiva fata de toti cei din jur. Iar asta se citeste in zambetul nostru! Un zambet cald, prin care oferim incredere si bucurie. Mai multe despre noi gasesti pe www.stadiohc.ro. ☎0728.800.001 magda.tabacu@stadio.ro

316. **Contabil** Firma contabilitate angajeaza contabil cu minim experienta 3 ani pentru rol full time, necesar cunoastere program Saga, locatie in apropierea stadionului Steaua. ☎0765.206.371 office@icmiroiu.eu

317. **Contabil** contabilitate primara Angajam contabil pentru contabilitate primara in sectorul 3, Bucuresti. Persoanele interesate de acest post sunt rugate sa trimita CV-ul pe numarul de WhatsApp - 0731.900.900 sau pe e-mail: office@mobvip.ro. ☎0731.900.900 office@mobvip.ro

318. **Contabil** contabilitate primara, operatiuni de productie si comert. Oferta full time. zona de lucru oras Pantelimon, Branesti. Se asigura transport din zona Fundulea/ Branesti/ Cora Pantelimon, societate de productie si comert angajeaza contabil contabilitate primara pentru operatiuni de productie si comert. experienta program Mentor reprezinta un avantaj. Cv pe mail/ Telefon. **700 - 1.500 €;** ☎0753.094.139 petre.voicu@microgrup.ro

319. **Contabil** evidenta primara Firma de contabilitate angajam contabil cu sau fara experienta pentru contabilitate primara. ☎0757.334.400 aliceradu20@gmail.com

320. **Contabil** pentru Firma contabilitate Firma de contabilitate angajeaza contabil cu experienta, care sa cunoasca foarte bine programul SAGA C3.0.Obligatii: - introducere documente contabile si extrase in lei si valuta; - sa intocmeasca declaratii fiscale (100, 112, 300, 394, etc.); - sa intocmeasca balante si bilanturi contabile. - sa urmareasca situatia furnizorilor si a clientilor - intocmirea de contracte de munca, decizii si transmiterea acestora in revisal Zona Aviatiei. Program full time.Salariu negociabil! ☎0720.068.062 oprita.doina@yahoo.com

321. **Contabil** SC Fertilis SRL Experienta minim 4 ani in cadrul unui departament de contabilitate;Studii medii / superioare economice;Cunostinte privind circuitul documentelor financiar-contabile primare si reglementarile in domeniu;Cunostinte operare PC program de contabilitate WinMentor Enterprise; MS Office;CV-urile se pot depune prin e-mail: office.fertilis@gmail.com si la sediul firmei din Valea Cascadelor nr. 19G, Bucuresti, sector 6 Bella Casa. office.fertilis@gmail.com

322. **Contabil** sef Firma de import si distributie anagajeaza contabil sef, program de luni pana vineri, de la 9 la 17, zona Berceni. Tel. **4.500 L;** ☎0744.602.878 paul.popescu@ditaindustrial.ro

323. **Contabil,** student ASE, angajam contabil/student ASE sau alta facultate cu profil economic, cunostinte minime de contabilitate, cunostinte bune de lucru cu PC, Word. Program part time/full time.Rugam CV in prealabil. aurelian.peta@gmail.com

324. **Contabil.** Angajam contabil, cunoscator Wizcount si Microsoft Office, contract de munca part time/full time.Va rugam sa trimiteti CV la adresa ru_acr@acr.ro. Relatii se pot obtine la telefon 0745382728. ☎0745.382.728 ru_acr@acr.ro

325. **Contabil/a** cu utilizare Mentor pentru inregistrarea tranzactiilor financiare, intocmirea si verificarea documentelor, asigurarea conformitatii cu legislatia fiscala si contabila. Asteptam CV la WhatsApp ☎0723.511.588 ctudor@globalsecurity.ro

326. **Contabil/economist.** Firma de contabilitate din Bucuresti, sector 6, biroul in str Drumul Taberei, angajeaza contabila cu experienta in domeniul contabilitatii si resurse umane, cunoscatoare a programului Saga, Reges, program flexibil, se poate lucra si de la domiciliu. Va rog trimiteti CV pe adresa de mail andreea.dobinda@yahoo.com, sau whatsapp 0765501452 **4.500 - 6.000 L;** andreea.dobinda@yahoo.com

327. **Contabila** evidenta primara Firma prestari servicii curatenie si DDD angajam contabila evidenta primara, program part time/ full time. Restul detaliilor se vor discuta la interviu. Sediu firmei: Str. Ing. Scarlat Varnav nr. 35, sector 6. totalcleaningservices2017@gmail.com

328. **Contabilitate/** Gestiune. Cunostinte office - Excel, pentru introducere date, activitate de birou, soft de gestiune, program Luni-Vineri 8 ore, zona sector 3, Bd Theodor Pallady. **4.000 - 5.000 L;** ☎0772.076.869 simigeriamateimarketing@gmail.com

329. **Controlor** calitate in fabrica piese autom urgent. Cerinte: minim 3 luni experienta CTC. Venit net 4.000 Ron (include salariu + tichete). Locatie Drumul Fermei. Pentru detalii sunati la numarul din anunt **4.000 - 4.050 L;** ☎0726.648.873

330. **Controlor** stocuri Experienta relevanta in controlul inventarelor si stocurilor. Cunostinte privind operarea sistemelor informatice de gestiune a stocurilor (Expressoft Technology avantaj) ☎0734.339.346 mihai.zimbrea@tomcathospitality.com

331. **Coordonator** sala croit cu experienta confectii dama. Iti oferim salariu negociabil in functie de experienta + bonusuri, bonuri masa, decont transport, conditii foarte bune, stabilitate. Program luni-vineri 7.00-15.30. Zona Morarilor; ☎0740.786.249

332. **Cosmetician,** asistenta medicala Clinica de Estetica "Art Estetic" (Unirii Bucuresti) angajeaza cosmeticiana, full time (8 ore). Salariu fix + procent incasari. **3.200 - 4.500 L;** ☎0758.096.020 artbodyesthetic@gmail.com

333. **Criotoreasa sau confectionera Angajez croitoreasa si confectionere pentru atelier croitorie si retusuri. Salariu atractiv 4000 lei. Locatii disponibile in sectoarele 3 si 4. Program flexibil. 4.000 L; ☎0771.782.286**

334. **Croitor,** creatie vestimentara de dama si pentru copii Atelier de creatie vestimentara angajeaza croitoreasa/croitor, cu experienta (minim 7 ani) in croitoria de dama si pentru copii, pentru a realiza capcoada rochii de ocazie, rochii de mireasa, produse unicat, compleuri, etc. Candidatul ideal trebuie sa stie sa realizeze un tipar de baza, pe care sa îl ajusteze pe parcursul realizarii prototipului si sa îl gradeze, sa croiasca (ideal maistru croitor) dupa tipar, sa coasa si sa execute finisajele cu mare atentie. Se cere calitate, produse finisate in detaliu si lucrate curat, inclusiv pe interior. In cazul lucrului la comanda, trebuie sa poata lua corect masurile clientului si ideal sa faca o proba (cel mult doua) inainte de realizarea produsului finit. Cerinte optionale: cunostinte in tehnica drapajului si broderiei, proiectare tipare in Gemini Cad, cunostinte de cusut manual si aplicatii broderii.Beneficii:Bonusuri in functie de performanta. Carte de munca; Zile de sarbatori legale libere platite. Conditii de munca excelente, echipamente noi, de ultima tehnologie, locatie centrala in zona de Nord a Bucurestiului, facilitati la mijloacele de transport in comun;Salariu foarte atractiv in functie de experienta si ajustere incepand de la 4000 de lei net, cu posibilitatea de crestere in functie de performanta. Pentru mai multe detalii ne puteti contacta telefonic. **4.000 - 8.000 L;** ☎0743.788.152 contact@adelle.ro

335. **Cuplu pentru intretinerea unei gospodarii. Asiguram cazare, salariu si utilitati pentru un cuplu care sa intretina o gospodarie aflata in apropiere de Bucuresti. Pentru detalii sunati la tel. 4.500 L; ☎0727.369.108 cardinal_ms@yahoo.com**

336. **Cuptorist, brutar, patisera, vanzatoare, Constanta vanzatoare; cuptorist pe cuptor cu lemne (part time, sau full time); patisera cu experienta minim 6 luni sau fara, zona faleza Nord; vanzator patiser cu sau fara experienta-Vivo; Tom/Carrefour; ☎0721.371.123 mihai.rosu@dox.ro**

337. **Curier** Bucuresti. Salariu motivant, caut curier cu sau fara experienta (dornic sa invete), permis cat. B. Lasati un SMS la 0761090900 cu experienta in curierat si veti fi contactat. Va multumesc; ☎0761.090.900

338. **Curier** colaborator Bucuresti si Ilfov. Cerinte: posesor autoutilitara de marime medie, mica sau mare (una sau mai multe) si societate: SRL, PFA, etc. Se livreaza plicuri si colete de marime medie in Bucuresti si Ilfov. Nu livram paleti, cargo sau albe. Depozit in sos. Alexandriei 99A Bragadiru. **1.800 - 1.900 €;** ☎0722.632.850 nicu.enache@bookurier.ro

339. **Curier** FedEx zona fixa Bucuresti, Oferim: salariu net 3500 lei (in mana); echipament de lucru si telefon de serviciu, masina ramane la curier dupa program; **3.500 L;** ☎0799.754.033 super_razvan@yahoo.com

340. **Curier Sameday, angajez urgent soferi categoria B pentru alimentare easybox-uri. Activitatea se desfasoara in cadrul Sameday Courier, 7.000 L; ☎0033767719936/ 0040786137954 sjcurier7@gmail.com**

341. **Curier** sector 2, sector 3 Bucuresti, livreaza expeditiile in zona arondata; respecta stadardele de calitate si procedurile de curierat, permis conducere cat. B; cazier curat; cunoasterea orasului si împrejurimile; dinamic; serios; motivat; responsabil; experienta in distributie sau curierat reprezinta un avantaj; contract pe perioada nedeterminata; castiguri salariale motivante. Mai multe detalii la telefon, **3.500 - 4.000 L;** ☎0752.086.318 catalindobre166@gmail.com

342. **Curier,** Subcontractor DHL, angajam curier. Cerinte: permis auto categoria B, minim 1 an, responsabilitate, buna comunicare si orientare spre client, cunoasterea orasului si a zonelor limitrofe. Responsabiliti: efectuarea de livrari pentru plicuri/colete in zona/ruta alocata. Depozitul se afla in Otopeni. Livrarile se vor face in Bucuresti, **4.000 L;** ☎0742.534.071 roberta.adelina@yahoo.com

343. **Curier, cod COR 962101 pentru SC Premium General SRL ☎0724.533.192**

344. **Curieri** (cu sau fara experienta) angajam urgent Salariu net 2800 lei, bonuri de masa, bonusuri, contract de munca. Program de lucru luni-vineri, 09:00-17:00. Cerinte: 8 clase, minim 18 ani, permis categ. B, cazier curat. Mai multe detalii la telefon. ☎0728.210.377

ATALIAN România angajează
PERSONAL CURĂȚENIE
full-time și part-time în București

Beneficii:
- **Contract de muncă cu toate contribuțiile și beneficiile aferente;**
- **Bonuri de masă;**
- **Transport decontat STB/Metrorex;**
- **Plata orelor suplimentare în cazul efectuarii acestora conform legislației în vigoare;**
- **Zile suplimentare de concediu de odihnă în funcție de vechimea în organizație;**
- **Echipament de lucru;**
- **Mediu de lucru sigur într-o organizație internațională de renume.**

ATALIAN GLOBAL SERVICES
021.231.52.00
0730.019.677

345. **Cusatoare** cu experienta pentru fabrica incaltaminte. Cerinte: minim 8 clase, experienta minim 1 an. Salariu 3+500 Lei net. Program lucru 07:00-15:30 luni - vineri. Detalii la numarul de telefon din anunt. **3.500 L;** ☎0728.210.377

346. **Cusatoare** incaltaminte Splaiul Unirii. Angajam urgent cusatoare cu experienta in fabrica incaltaminte. Salariu net 2600-2800 RON, tichete de masa 40 RON/zi, decont transport in comun, abonament serv medicale. Program: 07:00-15:00 L-V. Detalii la telefon Marius; **3.300 - 3.500 L;** ☎0749.608.510

347. **Cusatoare** si croitori/ fabrica incaltaminte Angajam personal cu experienta, cusatoare si croitori. Cerinte 8 clase, experienta in domeniu. Salariul 2600-2800 lei net+ tichete+ decont partial, program L-V 07:00-15:30. Locatie: sector 4. Detalii la telefon **2.600 - 3.300 L;** ☎0770.334.947

348. **Cutie'r** SRL angajeaza Ambalatori manual cod COR 932101 - 2 posturi disponibile. Limba engleza este necesara. Se poate oferi cazare. Locatia este in Popesti Leordeni, Ilfov **2.363 L;**

349. **Designer** grafic pt web content pt documentare produse, scriere articole blog, prelucrare poze si video, traduceri. L-V 8:30-17, exclus remote sau colaborare. Salariu negociabil in functie de experienta. **3.700 - 4.200 L;** ☎0730.643.029 job@topk.ro

350. **Deziclean** angajeaza DEZICLEAN angajeza AGENTI DE CURATENIE pentru birouri si hypermarket BUCURESTI si ILFOV salariu minim 2400 RON, bonuri de masa 735 lei net, transport decontat, plata ore sulimentare, bonusuri ☎0784.290.182/ 021.335.00.11

351. **Deziclean** angajeza agenti de curatenie pentru birouri si hypermarket Bucuresti si Ilfov, salariu minim 2400 RON, bonuri de masa 735 lei net, transport decontat, plata ore sulimentare, bonusuri; ☎0784.290.182/ 021.335.00.11

352. **Director productie, chimisti detergenti, ag/dr. vanzari HoReCa, fabrica detergenti arcalux.ro sector 3 angajeaza chimisti-dir. productie-ing. chimist, ag./ dr. vanzari horeca, operator specialist vanzari detergenti. CV la email. www.arcalux.ro; ☎0722.404.983 arcalux@yahoo.com**

353. **Dispecer** Centru Alarma, cu sau fara experienta, program de lucru 180 ore, se cer cunostinte minime PC, tarif 17 ron pe ora si scolarizare gratuit. ☎0725.500.510/ 0732.830.207

354. **Dispecer** Centru de Alarma - Angajam! studii medii, cunostinte de lucru pe calculator, abilitati de comunicare telefonica; atentie distributiva si viteza de reactie. ☎021.326.20.44 bronec@bronec.ro

355. **Dispecer** centru de alarmare (zona Pipera), tehnician sisteme alarmare si CCTV, agenti securitate pentru Bucuresti, Ilfov si Teleorman (Videle tel. 0720.443.884). Asiguram transport Bucuresti-Videle, dus-intors. ☎0742.780.000

356. **Dispecer** video Valea Oltului cu/fara experienta, sector 6, salarizare motivanta, scolarizare,medicina muncii si echipament gratuit, cunostintePC. ☎0727.240.401

357. **Dispecere** pentru pizzerie in zona Unirii. Pizzerie cu program non-stop angajeaza operatoare call center si livratori cu autofotism propriu. Salariu atractiv plus bonusuri. Detalii mai multe la interviu; ☎0723.469.078 cosminbanica77@yahoo.com

358. **Dispeceri** cu experienta, pentru centru de alarmare. Program de zi, tarif 16 Lei/ ora si bonuri de masa **2.800 - 3.200 L;** recrutare@tiger.ro

359. **Dispeceri** video cu experienta pentru firma paza la obiectivele Carrefour Bucuresti si Platforma Metro din Stefanestii de Jos, jud. Ilfov; ☎0751.299.934 bogdan.musat@argosecurity.ro

360. **Dispeceri** video cu sau fara experienta pentru obiectiv supermarket Selgros Drumul Taberei, ☎0761.124.115 vasile.constantin@argosecurity.ro

361. **Dispeceri** video, cunostinte PC, salarizare 15-17 RON/ora si bonus cuprins intre 700-1000 ron, program12/24; 12/48. ☎0725.500.510/ 0732.830.207

362. **Doamna** calificata pentru menaj si supraveghere persoana Angajam doamna calificata pentru menaj si supravegherea unei persoane cu studii superioare, valida, cu dementa senila. Zona Pipera. Salariu 6500 RON **6.500 L;** ☎0726.421.576 sandualdea@gmail.com

363. **Doamna** caut pt. tura de noapte supraveghere si schimbat pampers, 22-7. Ne aflam la circa 7 Politie, sect. 2. ☎0737.196.614

364. **Doamna** curatenie Seriozitate si responsabilitate. Experienta in domeniu este un plus, dar nu obligatorie. Pentru mai multe detalii, va rugam sa ne contactati la numarul de telefon; ☎0787.827.817

365. **Doamna** curatenie cladire reprezentanta auto Meridian Dacia - Renault din Bd. Iuliu Maniu nr. 319, sector 6. Salariu net 2.600 Lei + 800 tichete. Contract munca, conditii bune de lucru. Program ture 05.30-14.30 si 11:00-20:00, **3.400 L;** ☎0732.840.827

366. **Doamna** insotitoare pentru un domn in varsta de 76 ani, intelectual Angajam o doamna insotitoare pentru un domn in varsta de 76 ani, intelectual si valid. Mai multe detalii la telefon; **7.000 L;** ☎0729.194.291 angajaremenajera@yahoo.com

367. **Doamna** la spalat vase si curatenie program luni - vineri 07.00 - 16.00. Zona Militari, sector 6, Autoservire La Tei. Tel. ☎0736.457.841 Contact@autoservirelatei.ro

368. **Doamna** pentru ingrijire batrana, Cautam doamna pentru ingrijire batrana deplasabila. Se ocupa doar de batrana. Zona Dristor. Relatii la telefon 0722640994 ☎0722.640.994

369. **Doamna** pentru spalat vase si curatenie in restaurant in zona Colentina, Murat Usta (langa depoul tramvaiului 21) statia Cornisor, asiguram o masa pe zi, contract de munca, programul este de la 7:30 la 17:00 de luni pana sambata (duminica este inchis), salariul 3.200 net, rog seriozitate, pt detalii sunati la tel. **3.200 L;** ☎0720.753.747/ 0720.753.747 efe04nicholas@yahoo.ro

370. **Doamna** serioasa pt mezeluri, cu experienta! Buna ziua! Cautam doamna serioasa pentru postul de vânzatoare mezeluri. Salariul 4200 net +300 bonuri. Magazinul se afla in Piata Obor la etajul 1. Pentru informatii: tel.. Multumesc! **4.200 L;** ☎0755.276.621/ 0767.238.346 Andreeap6700@gmail.com

371. **Doamne,** domnisoare cu/ fara experienta. Castiga si tu un salariu de minim 5000 Ron din confortul casei tale sau din locatia noastra, contract de munca, ambient placut, program flexibil, prima de angajare, job socializare online; **10.000 L;** ☎0765.640.271 hr@studio-27.ro

372. **Doua** (2) doamne sau domni pentru ajutor bucatarie angajam 2 doamne sau domni, pentru ajutor bucatarie,salariu 3000 ron, mesele asigurate, in zona piata romana, program de lucru 8 pre/zi,cu 2 libere prin rotatie, se poate lucra si oz i cu o zi ,dupa cum are nevoie fiecare, la intelegere cu celelate colege. (deci programul este flexibil). va asteptam ! ☎0742.148.821/ 0742.148.821

373. **Dulgheri** calificati, constructie cartier rezidential, 4 blocuri. Societate de constructii angajeaza cu carte de munca; ☎0728.132.894 office@imogroup.ro

374. **Dulgheri** si tamplari Cluj-Napoca- cu sau fara calificare si experienta Clientul nostru, specialist in constructiile din lemn, cauta cu incepere imediata personal pentru a se alatura echipelor sale de dulgheri profesionisti din Cluj-Napoca **4.500 - 8.000 L;** ☎07600999916/ 0768.292.288 cristian@4site.ro

375. **Echipa** fierari/ dulgheri in constructii. Caut echipa fierari/ dulgheri in constructii; ☎0727.369.108 cardinal_ms@yahoo.com

376. **Economist senior, cunostinte contabilitate pentru firma de contabilitate, in conditii avantajoase. Relatii la tel. ☎0784.212.471 dragosvlascianu@yahoo.com**

377. **Educatoare** copii si ingrijitoare copii Gradinita particulara zona Academia Militara - Soseaua Panduri angajaza educatoare copii cunoscatoare limba engleza si ingrijitoare copii. ☎0744.606.010 gradinitaadnan@gmail.com

378. **Eggspress** angajeaza Lucrator comercial / Casier, Esti o persoana energica, cu abilitati excelente de comunicare si iti place sa lucrezi intr-un mediu dinamic? Vino sa te alaturi echipei noastre la Eggspress! Cautam un Lucrator Comercial care sa se ocupe de incasarea platilor, servirea produselor si gestionarea necesarului de consumabile. Program L-V , 8-18. ☎0752.824.911

379. **EKO Trade Business SRL Angajeaza are 3 locuri disponibile in Bucuresti:Ingrijitor spatii verzi - 1 post;Colator Publicitar - 1 post;Femeie de Serviciu - 1 post; 2.363 L;**

380. **Electicieni si persoane la facturare Hofigal Export Import S.A doreste sa angajeze:- 5 electricieni - in domeniul tehnic, industria pharma- 2 facturisti, pentru care cunoasterea programului PLURIVA constituie un avantaj ☎021.334.51.35 office@hofigal.eu**

381. **Electrician** -Cluj Iti doresti un loc de munca stabil, calificare la locul de munca, salariu competitiv + beneficii ? Aplica pentru pozitia de Electrician cu atributii in racordarea lucrarii de fotovoltaice la reteaua electrica, in Cluj. Detalii la tel. **5.000 - 5.500 L;** ☎0724.310.703 dyapirvu@gmail.com

382. **Electrician** auto/Electromecanic. Service reparatii electromotoare auto, alternatoare, instalatii electrice auto, clima auto angajam electromecanic/ electrician auto (cu sau fara experienta). Program L-V 09-18. Sector 3, Bucuresti, str. Bratarii nr. 25. Va rog trimiteti CV pe Whatsapp; ☎0723.619.915 boteanudan@gmail.com

SSG ANGAJEAZĂ: AGENŢI SECURITATE
AGENŢI INTERVENŢIE
ŞEF TURĂ • DISPECERI
Bonusuri de performanţă, prime
SALARIZARE CUPRINSĂ ÎNTRE 2500-3500 LEI
0725.500.510; 0732.830.207

383. **Electrician camioane auto, diagnoza, cu experienta Reprezentanta service camioane - Oferim venituri atractive 6.000-8.000, diagnoza, cerem experienta, conditii bune de lucru, bonuri, zona Preciziei, statia de metrou -200m, tramvai in fata 6.500 L; ☎0749.102.523/ 0749.102.603 resurseumane@edparts.ro**

384. **Electrician** in constructii pentru dezvoltator imobiliar ☎0729.209.209

385. **Electrician** in constructii Bucuresti Angajam Urgent electrician in constructii, Bucuresti sector 6, pentru mai multe detalii va rugam sa ne sunati ! **5.000 - 10.000 L;** ☎0724.310.703 dyapirvu@gmail.com

386. **Electrician** in constructii cu experienta Companie specializata in executia de instalatii electrice industriale/ sisteme fotovoltaice angajeaza electrician cu experienta. Oferim conditii avantajoase si pachet salarial atractiv. **900 - 1.300 €;** ☎0747.880.011 elena.dinu@exeholding.com

387. **Electrician** instalari retele electrice si curenti slabi in cladiri birouri Electrician cu experienta in instalari retele electrice, curenti slabi in spatii de birouri, Bucuresti. Domeniu de lucru este in cladiri/ spatii de birouri si industriale, proiecte FitOut. Trimite CV sau suna pentru detalii. ☎0737.717.717 management@coril.ro

388. **Electrician** intretinere utilaje. Electrician intretinere utilaje si echipamente pentru Patiline SRL. Obiectiv prioritar: asigurarea functionalitatii optime a utilajelor si echipamentelor din activitatea de productie. ☎0737.800.272 dan.burcea@patiline.ro

389. **Electrician** mentenanta Sectie productie materiale neferoase - reciclare acumulatori auto.Program 3 schimburi a cate 2 zile urmat de 3-4 zile libere. Flux continuuVenituri totale nete 5.000 ron, masa calda.masa calda, transport asigurat de la metrou Costin Georgian. **5.000 - 5.100 L;** ☎0745.031.031

390. **Electrician** mentenanta sectie productie Sectie productie materiale neferoase - reciclare acumulatori auto.Program 3 schimburi a cate 2 zile urmat de 3-4 zile libere. Flux continuuVenituri totale nete 5.000 ron, masa calda.masa calda, transport asigurat de la metrou Costin Georgian. **5.000 - 5.100 L;** ☎0745.031.031

391. **Electrician** pentru fabrica mase plastice, urgent, cerinte: minim 8 clase, calificare de electrician. Cazier curat. Se ofera: venit salarial 5.200 Lei, tichete de masa in valoare de 600 Lei, decont transport 140 Lei, prime de sarbatori, program 2 schimburi de la 6-14, 14-22, **5.200 - 5.900 L;** ☎0739.350.645

392. **Electrician** pentru mentenanta unui hotel de 4 stele. Suntem in cautarea unui coleg nou pentru postul de electrician in departamentul de mentenanta din cadrul hotelui nostru. Va rugam sa ne sunati la numarul de tel. Multumim; ☎0723.568.659

393. **Electrician** tablotier. Uzinare tablouri electrice conform documentatiei tehnice. Cablarea si montarea aparatajului si componentelor tabloului electric; **3.500 - 5.500 L;** ☎0787.881.141 Cariere@automatizarieco.ro

394. **Electrician,** tehnician curenti slabi, fotovoltaice TSS angajeaza electricieni, tehnicieni curenti slabi, montatori panouri fotovoltaice, ajutor electrician. Programul de lucru L-V 8 ore. Salariu intre 3.500-7.000 lei. Tichete de masa de 40 de Lei pe zi. Al 13- lea salariu. **7.000 L;** ☎0722.273.793 office@thales.pro

395. **Electrician/ electromecanic - mentenanta Pipera Experienta in mentenanta pentru cladiri de birouri sau spatii comerciale, program ture 12/24 - 12/48 sau de program de 8h/zi (electric, termic, HVAC, pompe). Salariu 4.000-4.500 Lei + tichete de masa si alte beneficii. 1.000 €; ☎0752.214.753 teodor.stoica@genesisproperty.net**

396. **Electricieni Activitatea se va desfasura in locatie fixa din Otopeni, transport asigurat de la PloiestiPentru mai multe detalii: ☎0722.535.590**

397. **Electricieni calificati pentru societate comerciala cu o vechime de peste 20 de ani. Salariu atractiv, bonusuri, prime 5.500 - 6.500 L; ☎0722.387.970 bbstamatiu@gmail.com**

398. **Electricieni** calificati, firma de constructii, angajam electricieni calificati pentru santiere in Bucuresti. Oferim contract de munca pe perioada nedeterminata, program 08:00-17;00 si bonus in functie de performanta la locul de munca.Relatii la nr. de tel. **6.500 L;** ☎0765.388.756 smartestproiect.conta@gmail.com

399. **Electricieni constructii, ajutor electrician, Electricieni, ajutor electrician, program 8 ore pe zi de luni pana vineri. Salarii: Electrician: 4000-6000 lei; Tehnician sisteme de securitate: 4000-6000 lei; Ajutor electrician: 3150-3500 lei, 6.000 L; ☎0722.273.793 office@thales.pro**

400. **Electricieni** cu experienta Firma de proiectare, constructii si montaj instalatii electrice, autorizata ANRE, angajam electricieni pentru santiere din Bucuresti si Jud.Ilfov. Candidatul ideal: experienta de lucru in santier,indemanatic, cu orientare catre calitate in executiei, serios, punctual, capacitate de lucru in echipa. Oferim si dorim seriozitate. Oferta salariala se discuta la interviu. Pentru contact tel. Dan Postolache ☎0725.632.750 andreeaberceanu@rocketmail.com

401. **Electricieni obligatoriu cu carnet conducere auto cat. B Societate autorizata ANRE. Pachet salarial corelat cu rezultatele obtinute si bonusuri. Vino sa faci parte din echipa noastra de electricieni ☎0766.974.760/ 0722.974.760 conta@ruady-service.ro**

402. **Electricieni** si instalatori echipe mobile si locatie fixa pentru SC Facilities Management Services. Relatii la telefon ☎0751.281.989

403. **Electricieni** uzinare tablouri electrice, Chorus angajeaza electricieni. Constituie avantaj experienta pe un post similar. Locatia: Mogosoaia, sos. Bucuresti-Targoviste nr. 12A. De la metrou Straulesti se poate lua autobuzul 304 pana la CFR Centura; ☎0336.401.262/ 0336.401.262 office@chorus.ro

404. **Electricieni,** executa lucrari in Bucuresti, salariu fix + ore suplimentare + bonuri de masa (30 Lei) + abonament STB. Program 8 ore luni - vineri. Contract de munca pe salariu real, scule, echipament de lucru, incluse. Firma cu experienta de 17 ani in executia instalatiilor electrice curenti tari si curenti slabi. **6.500 - 7.000 L;** ☎0728.274.929/ 0728.274.929 nec.logistic@gmail.com

405. **Electricieni,** Societatea MOVI CONSTRUCT angajeaza electrician cu experienta relevanta in domeniu. Noul nostru coleg dorim sa fie un bun profesionist, atent la detalii specifice domeniuluicare sa efectueze l

LOCURI DE MUNCĂ

IPROEX ENERGY MANAGEMENT

Angajăm

TEHNICIAN / INGINER

întocmire devize și documentații tehnice pentru obținere avize.

Salariu motivant , rugăm seriozitate.

CV la office@iproexem.ro sau 0728 30 20 90

417. **Executive** Chef Restaurant de referinta Bucuresti, Restaurant situat in zona de Nord a Bucurestiului selectioneaza Executive Chef cu exprienta in implementare si executie meniu, cunostinte de standarde de igiena si management. **13.000 L;** ☎0728.293.279 office@absolut-hr.ro

418. **Expert** achizitii publice Monitorizarea zilnica a platformei SICAP si selectarea licitatiilor publice de interes pentru companie; Mentinerea actualizata a catalogului de produse in platforma SICAP;Experienta de lucru cu licitatii publice si in utilizarea platformei SICAP; **4.500 - 5.500 €;** ☎0722.273.793 office@thales.pro

419. **Expert** achizitii publice. Angajam urgent expert achizitii publice.Info. la tel. 021.310.33.03 sau 0788140864 de luni pana vineri intre orele 08-17. ☎0788.140.864 casatoma@yahoo.com

420. **Fata** la vase pentru restaurant cu specific italian. Salariul este 3.500 Ron net (include tips). Bucataria se inchide la ora 22.00. Se lucreaza 1 zi cu 1 zi. Adresa noastra este Bucuresti, sector 3, strada Nerva Traian 23, metrou Timpuri Noi, **3.500 L;** ☎0740.800.100 trattoriapanevino2010@yahoo.com

421. **Fata** pentru curatenie salon de infrumusetare Piata Victoriei. Salon infrumusetare Cristi Pascu Exclusive situat in Piata Victoriei angajeaza: fata pentru curatenie.Program: Luni-Sambata 6:00-14:00. Duminica: liber. Salariu 3000 lei + contract de munca; ☎0769.020.000 emiliapascu9@yahoo.com

422. **Fata** pentru emiterea politelor de asigurare Agentie de asigurari situata pe sos Andronache sect 2 Bucuresti angajeaza fata pentru emiterea politelor de asigurare si consilierea clientilor, se ofera salariu fix plus bonusuriDescrierea jobului:- vanz?r?? produselor d? ?sigurare- emiterea politelor de asigurare- pr?z?ntar?? si ?xplicar?a produselor d? ?sigur?r?? - g?stionarea fizica si informatica a politelor/contractelor de asigurare- mentinerea si dezvoltarea relatiilor profesionale cu clientii - contactare potentiali clienti si clienti existenti pentru reinnoiri polite- identificarea nevoilor d? asigurare ale clientilorCerinte: - buna capacitate de comunicare scrisa si verbala- operare PC - atitudine pozitiva. **3.300 - 3.500 L;** ☎0799.177.699 ivanrazvangabriel@gmail.com

423. **Fata** pentru facturare. Angajam fata pentru factuare cu experienta obligatorie in contabilitate primara si program Saga pentru firma cu sediul in Afumati. Asiguram transport de la Colentina; ☎0724.356.260 office@platinambalaje.ro

424. **Femei** curatenie birouri. Angajam doamna pentru curatenie birouri tura de noapte. Salariu avantajos. L-V/8ore/zi. Contract de munca. Rel. la tel. **2.800 L;** ☎0721.630.337/ 0723.505.833

425. **Femei** de serviciu, societate comerciala angajeaza pentru birou zona Splaiul Unirii, 8 ore pe zi de luni pana vineri. ☎0722.244.791 omahmut53@gmail.com

426. **Femei** la curatenie pentru clinica medicala.Victoriei. Personal curatenie zona Victoriei, locatie fixa. Program in ture, o saptamana dimineata si uña dupa amiaza plus doua weekenduri pe luna. Detalii la telefon de luni pana vineri intre orele 9-15; **4.000 L;** ☎0771.626.790

427. **Femei** pentru spalat vase pentru spalat vase, curatenie si activitati auxiliare bucatarie, cu experienta in domeniu, angajeaza restaurant din zona Piata Dorobanti; ☎021.231.09.08

428. **Femei** si barbati necalificati Angajam barbat sau femeie necalificati la depozit metro Stefanesti. Program de luni pana vineri. Salariu 2600 cu 500 bonuri de masa. 80 decont transport ☎0733.030.402

429. **Femei** si barbati necalificati, pentru curatenie, in zona Militari ☎0786.526.783/ 0733.030.402

430. **Femei** si barbati necalificati. Angajam barbati si femei necalificati la curatenie supermarchet zona Baneasa, Voluntari, Militari, Berceni si Pallady; ☎0733.030.402

431. **Femei** curatenie/ vase fast food Sala Palatului, program luni-vineri 9:30-18, salariu 2500 lei; **2.500 L;** ☎0786.884.461/ 0762.647.526

432. **Femeie** de serviciu la Biserica Armeana din Bucuresti, Bdul Carol 1, nr 43, sect 2, cu experienta in domeniu, program de lucru 8 ore, salariu net 2400 lei **2.400 L;** ☎0748.349.433

433. **Femeie de serviciu la Biserica Armeana din Bucuresti, Bdul Carol 1, nr 43, sect. 2, cu experienta in domeniu, program de lucru 8 ore, salariu net 2400 lei; 2.400 L; ☎0748.349.433**

434. **Femeie** de serviciu la o scoala din zona Ion Mihalache, programul este in 2 schimburi (6-14 si 13-21), salariu 2.400 Lei si bonuri de masa de 600 Lei/ luna **3.000 L;** ☎0733.117.439 mariana.grigore@paflora.ro

435. **Femeie** de serviciu Clinica medicala zona Piata Floreasca. Clinica medicala KinetoFit, angajam femeie de serviciu pentru curatenie. Program: L-V: 14:00 - 21:00, 2 Sambete/luna: 10:00 - 15:00. Salariu - 2400 lei+bonuri de masa, totul pe cartea de munca. **2.400 - 2.700 L;** ☎0740.611.733 alex.iordache@kineto.fit

436. **Femeie** de serviciu la supermarket in sector 1 Oferim: Salariu de inceput: 3.025 Lei (5.250 Lei Brut). Tichete de masa: 800 Lei. Bonus lunar: 325 Lei (500 brut). Spor ore suplimentare. Program In 2 schimburi: 05.30 - 14.00 si 14.00 - 22.30. Pentru mai multe detalii, sunati la nr din anunt ☎0738.154.847

437. **Femeie** de serviciu pe sectie pt. Fox, fabrica de mezeluri. Program 12/24;12/48. Alte beneficii: prime, masa calda, rechizite. Sector 4. Contactati-ne intre 9-17, de L-V, **3.400 L;** ☎0726.718.768

438. **Femeie** de serviciu pentru curatenie birouri, Sos de Centura Stefanestii de Jos, preferabil Voluntari, Stefanesti, Afumati, etc. Program 8 ore + pauza de masa, salariu 3.400 net, se asigura transport sau decontare. Relatii la tel. **3.400 L;** ☎0756.990.557 office@selectfruits.ro

439. **Femeie** de serviciu pentru sala de sport, contract de munca, program de lucru in ture, salariu atractiv si bonusuri. Locatia se afla in sectorul 6, langa statia de metrou Petrache Poenaru. ☎0723.689.048 hr@idm.ro

440. **Femeie** de serviciu, cod COR 911201 pentru Hulya and Akja SRL, in Bucuresti si imprejurimi. CV-urile vor fi transmise pana pe data de 02.12.2024. catalinsapasu@gmail.com

441. **Femeie de serviciu, Globe-Ground Romania angajeaza personal pentru efectuarea curateniei in aeronavele companiilor aeriene si in spatiile administrative ale companiei. Venitul net 3.500 + 600 tichete masa. ☎0731.170.751/ 0372.462.014 alina.barbulescu@globeground.ro**

442. **Femeie de serviciu, agent de paza in Popesti Leordeni din Popesti Leordeni sau, din zonele apropiate. Asteptam cv-urile dvs pe email ☎0742.167.587 juridic@europacking.com.ro**

443. **Femeie** de serviciu, camerista pentru Hotel nou in Popesti Leordeni, cauta 2 cameriste, serioase constiincioase. Program 8 ore / zi 2 zile / sapt libere !Salariu 500 euro/ luna. Rog seriozitate! **500 - 700 €;** ☎0765.685.348

444. **Femeie de serviciu- Depozit medicamente Cerinte:-Minim 8 clase;-Cazier curat;Oferim:-Venitul lunar 2300 lei net, 600 de lei tichete de masa;-Contract nedeterminat;-Programul este de L-V 08:30-17:00. 2.300 - 2.900 L; ☎0739.350.645**

445. **Femeie** de serviciu. Cautam persoana pentru intretinerea curateniei intr-o scoala privata din zona Pallady, program de lucru de luni-vineri, de la 08:00 - 17:00, salariu motivant, tichete de masa. ☎0724.030.609

446. **Femeie** de serviciu. Restaurant zona Drumul Taberei angajeaza femeie de serviciu full time. Salariu atractiv. ☎0722.637.463 office@restaurant-amarillo.ro

447. **Femeie** la curatenie pentru restaurantul/ cafenea Tress Decebal. Program de lucru in ture. Salariu atractiv; ☎0730.194.758 diversity.store.srl@gmail.com

448. **Femeie** la curatenie si spalat vase, pentru restaurant pizzerie Big Mic, specific romanesc, carte de munca, program de lucru 2 zile cu 2 libere, salariu motivant, plus tips, sector 3 si Popesti. ☎0758.111.152/ 0765.586.101 adrian_ungureanu2001@yahoo.com

449. **Femeie** la vase Angajam persoana la vase/ curatenie in Piata Amzei (str.Biserica Amzei nr.9,5 minute metrou Piata Romana), 8 ore pe zi, 5 zile pe saptamana. Cautam o persoana care sa isi dea interesul, sa fie muncitoare. Contract de munca, salariu net 3200 de lei. Tel: informatii L-V intre 10-16, **3.000 - 3.500 L;** ☎0791.363.378

450. **Femeie** la vase Cofetarie angajam femeie la vase pentru locatia situata pe Sos. Gheorghe Ionescu Sisesti Nr.6 Bucuresti (punct de reper Romatsa, Istitutul Cantacuzino). **3.200 L;** ☎0731.288.508/ 0748.754.359

451. **Femeie** la vase pentru restaurant in Centru Vechi. Relatii la telefon ☎0763.400.965

452. **Femeie** la vase si curatenie pentru restaurant, program L-V 8:00-17:00, locatie in intersectia de la Razoare, statie de metro Academia Militara, statie tramvai 1, 11, 25. Doar cu contract de munca. ☎0727.380.980 daniela.mayo@naan.ro

453. **Femeie** pentru spalat vase, cu experienta, pentru restaurant pe Calea Victoriei. Salariu + tips. Program doua zile cu doua. ☎0764.318.383 bogdanalexandrescu2003@yahoo.com

454. **Femeie** pt. recuperare- ingrijire pacient deplasabil caut ingrijitoare pt. recuperare pacient deplasabil. Luat din pat, pus pe carut, de mers unde este nevoie si inapoi, Se lucreaza 7+7/zile luna. Zi si noapte. Din Bucuresti sau imprejurimi. Max.45 ani,. **4.500 - 5.000 L;** ☎0738.150.144

455. **Femeie** serioasa pentru ingrijirea unui barbat batran deplasabil, in regim de lucru intern, in Bucuresti. Se plateste suma de 130 Lei pe zi. ☎0722.500.949

456. **Femeie** serviciu salariu 3000 ron, mesele asigurate, Pipera, Voluntari, transport asigurat de la metrou Pipera la sediul fundatiei, program de lucru de la ora 7,30, 8 ore de lcuru pe zi, de luni pana vineri.Multumim ! ☎0762.672.627/ 0762.672.627

457. **Femeie** vase, angajam om la vase, program flexibil, masa asigurata, transport la plecare asigurat, salariul 3500lei plus extra beneficii, restaurant zona Floreasca, **3.500 L;** ☎0749.979.521 cristina@restaurantyoshi.ro

458. **Fete** la servire fast-food zona Pipera Metrou La Sis Kebap turceasca. Program luni-vineri (7-17), sambata, duminica liber, salariul motivant, detalii la tel. ☎0722.193.100 muratisal@yahoo.com

459. **Fete** si baieti pentru ambalare si manipulare marfa si sef sectie ambalare pentru depozit Voluntari **2.500 - 3.500 L;** ☎0728.908.227 office@abbara.ro

460. **Fincimec** SPA Luino angajeaza Femeie de serviciu, conform cod COR 911201, Fincimec SPA Luino Sucursala Bucuresti, cu sediul in B-dul Ion Mihalache, nr.18, camera 1, etaj 1, sector 1, Bucuresti, angajeaza Femeie de serviciu, conform cod COR 911201, se asigura contract de munca cu perioada nedeterminata, salariu lunar net 2263 Lei, cazare asigurata, se asigura trei mese pe zi, transport la punctul de lucrusi retur, sunt necesare cunostinte de limba Italiana sau Spaniola, interviul va avea loc la data de 05.12.2024, ora 9:30 la sediul companiei din B-dul Ion Mihalache, nr.18, camera 1, etaj 1, sector 1, Bucuresti. Tel. apelabil de L-V intre orele 10-16. **2.263 L;** ☎0729.181.743

461. **Finisori fatade exterioare de calitate. SC angajeaza finisori calificati din toata tara, cu experienta in lucrari exterioare de calitate. Salariu net 8.000 lei. Asiguram cazare, transport la santier cu masini proprii, 8.000 L; ☎0744.304.636**

462. **Firma** de constructii angajeaza muncitori calificati, 250 - 300 Lei/zi, muncitori necalificati 150-200 Lei/zi, placatori polisticren. Cazare, carte de munca, bani de masa 50 Lei/zi ☎0770.579.478

463. **Frigotehnisti pentru reparatii frigidere. Venituri consistente. Electrocasnice-shop cauta frigotehnisti, pentru reparatii frigidere in Bucuresti. Oferim autoturism pentru activitatea de teren, inclusiv petru utilizarea in interes personal pe toata durata angajarii, facilitand posibilitatea de cumparare, 15.000 L; ☎0722.509.635 grigoreflorea81@yahoo.com**

464. **Functionar administrativ si conducatori auto SC Yilmaz Diker Trans SRL angajeaza functionar administrativ si conducatori auto transport rutier de marfuri. Cerinte: cunostinte limba engleza**

465. **Gestionar Salariu atractiv, program de 8 ore de munca, locatie santier Popesti-Leordeni, in apropiere de statia de metrou Dimitrie Leonida. Tichete de masa incluse in salariu. 3.000 - 4.500 L; ☎0785.521.521 office.topclassresidence@gmail.com**

466. **Gestionar** depozit - Chitila, Ilfov Angajam gestionar depozit, cu experienta. Salariu 3500 lei net + tichete de masa si alte beneficii **3.499 - 3.500 L;** ☎0374.477.800 recrutare@intrainterim.ro

467. **Gestionar. Impreuna cu gestionarul sef receptioneaza marfa de la furnizor si o pregateste pentru livrare. Participa la inventar. Locatia: str. Buiacului nr. 2, Mogosoaia. Se deconteaza transport RATB, 5.246 L; ☎0336.401.262/ 0336.401.262 office@chorus.ro**

468. **Gradinita** Wonderland angajeaza educatoare calificata. Gradinita Wonderland sector 6 angajeaza educatoare calificata; ☎0762.000.920 gradinitawonderland@yahoo.com

469. **Graphic** designer/ grafician Esti pasionat de grafica? Te asteptam in echipa noastra! Cerinte: Experienta minim 2 ani in domeniu. Cunoscator avansat al programelor Corel Draw/ Illustrator/ Photoshop/ Indesign ☎0728.678.358 robertnegroiu@gmail.com

470. **Grataragiu, lucrator fast-food pentru Bar&Grill Pe Motoare situat in Crangasi - Giulesti. Tinuta curata si seriozitate. Carte de munca, program in ture. Salariu atractiv; ☎0726.721.031/ 0723.659.954 Iulian_bancianu@yahoo.com**

471. **Guven** Asfalt SRL angajeaza tehnician chimist, director, director tehnic, functionar administrativ, tehnician masini si utilaje. Locatia Oras Ploiesti, com. Floresti. CV la adresa de mail; **6.000 - 8.000 L;** ☎0737.205.510 office@guvenasfalt.ro

472. **Hairstilist** fara experienta angajez pt. formare de inalta calitate, stilist pt salon de coafura. Salon situat in zona de nord, pct de reper Win Herastrau, program 8 ore, program: marti-sambata. Este necesara diploma de calificare ☎0723.099.499 stefan.roxana11@gmail.com

473. **Hairstylist,** coafeza salon coafura, zona Dorobanti, Beller angajam in conditii avantajoase, tel. ☎0722.765.450 flori.abdul@gmail.com

474. **Handyman in Militari (zona Lujerului) sector 6 cautam un coleg tanar, energic, muncitor si responsabil pentru un post de ingrijitor cladiri la o cladire de birouri moderna situata foarte aproape de statia de metrou Lujerului (sector 6). Experienta anteriora nu este necesara. Pentru interviu sunati sau lasati mesaj la tel. 4.100 L; ☎0790.848.049**

475. **Head** Chef Companie catering angajeaza! Head Chef va gestiona si coordona activitatea personalul din bucatarie, va controla calitatea, stocurile si costurile, va aplica standardele de siguranta alimentara **7.000 - 9.000 L;** ☎0722.187.305 elena.dumitrescu@gomanj.com

476. **Hofigal Export Import S.A doreste sa angajeze: 5 electricieni - in domeniul tehnic, industria pharma; 2 facturisti, pentru care cunoasterea programului PLURIVA constituie un avantaj. Relatii la tel. CV la adresa de mail; ☎021.334.51.35 office@hofigal.eu**

477. **Hotel** Marina angajeaza camerista Hotel Marina din Bucuresti, B-dul Mircea Voda, Nr. 16, Sector 3 (vis a vis de Starea Civila S 3) angajeaza camerista program full time. ☎0720.382.222 hotelmarinacontact@gmail.com

478. **INCARCATOR** - SALUBRIZOR Firma de salubritate angajeaza incarcator-salubrizor,salariul net 2363 lei+bonuri de masa de 35 lei/zi.Plata ore suplimentare,salariu lunar fara intarziere.Punct de lucru in incinta Cet Sud Progresu ☎0731.837.033/ 021.316.16.61

479. **Incarcator** - salubrizor. Firma de salubritate angajeaza incarcator-salubrizor, salariul net 2363 lei+bonuri de masa de 35 lei/zi. Plata ore suplimentare, salariu lunar fara intarziere. Punct de lucru in incinta Cet Sud Progresu, Sector 4. ☎0731.837.033/ 021.316.16.61

480. **Infirmiera** Camin privat pentru batrani angajeaza personal pentru curatenie sau femeie de serviciu. Locatiile sunt in Aviatiei si Baneasa. Mai multe relatii la telefon, **4.500 L;** ☎0732.011.302 caminprivat@gmail.com

481. **Infirmiera** pentru clinica stomatologica sector 5 doamna curata, ordonata si punctuala. Cerinte: dezinfectarea si sterilizarea scaunului stomatologic si a instrumentarului, asigurarea necesarului de materiale necesare bunei desfasurari a actului medical, curatenia cabinetelor si a spatiilor auxiliare, verificarea termenelor de valabilitate al materialelor. Se ofera salariu motivant, contract de munca pe o perioada nedeterminata, bonusuri. Program in ture 8.30-15.30, 14.30-22.00, 2 sambete/ luna 8.30-15.30 **3.200 - 3.500 L;** ☎0799.420.979 raluca.mihai595@gmail.com

482. **Infirmiere** / ingrijitoare pentru camin batrani caminul de batrani Sf. Dumitru angajam infirmiere / ingrijitoare batrani pe perioada nedeterminată. Cautam doamne serioase, punctuale si empatice cu seniorii. Camin curat, mediu de lucru placut. **3.800 - 4.500 L;** ☎0727.850.017

483. **Infirmiere, ingrijitoare angajam pentru centre de ingrijire si asistenta MogosoaiaInfirmiere salariu 3500 lei net, ingrijitoare salariu 3200 lei netBeneficii: decontare transport peste 30 km, mese asiguratePentru mai multe detalii ne puteti contacta la numarul de telef 3.200 - 3.500 L; ☎0720.344.565/ 021.310.33.03 casatoma@yahoo.com**

484. **Infirmiere, personal curatenie pentru Gral Medical cautam infirmiere, personal curatenie care sa adere valorilor companiei, care sa promoveze brandul si serviciile Gral Medical, care sa contribuie alaturi de colegi la cresterea calitatii vietii pacientilor. ☎0736.633.690 resurse.umane@gralmedical.ro**

485. **Inginer** Proiectant Retele Electricitate - Bucuresti Iti doresti un loc de munca stabil, salariu competitiv + beneficii ? Aplica pentru pozitia de Inginer Proiectant Retele Electricitate in Bucuresti. Detalii la tel. **9.500 - 10.000 L;** ☎0724.310.703 dyapirvu@gmail.com

486. **Inginer, subinginer sau tehnician profil TCM angajeaza firma de productie industriala pentru proiectare-ofertare. Sunt necesare cunoasterea programelor de proiectare Solid Works si Autocad, permis de conducere, eventual engleza. www.artinox.ro ☎0723.540.278 biz@artinox.ro**

487. **Inginer.** Angajam inginer aeronave, inginer confectii textile, inginer mecanic, pilor parasute. CV-uri la adresa: office@condor-sa.ro;

488. **Inginer**/ Tehnician electromecanic ascensoare Constanta Pentru cine recrutam: Partenerii nostri cu sediu central in Bucuresti, doresc completarea echipei pentru sucursalele din Constanta si Targu-Mures, sunt activi pe piata din Romania si sunt specializati in instalarea, intretinerea si modernizarea ascensoarelor de persoane si marfa. **3.300 - 4.000 L;** ☎0745.031.031 office@mediamarket.ro

489. **Inginer**/ Tehnician electromecanic ascensoare Targu Mures Mentenanta ascensoare. Experienta min 1 an electric / mecanic. Program lucru L-V 8-16.30. Salariu net 3300-4000 Ron. Bonusuri lunare conform grilei. **3.300 - 4.000 L;** ☎0745.031.031 office@mediamarket.ro

490. **Ingrijitoare** Centru rezidential pentru copii cu dizabilitati Fundatia Nane cauta Ingrijitoare Centru rezidential pentru copii cu dizabilitati din Bucuresti, cu contract de munca, incepere imediata. Pentru mai multe detalii : ☎0728.347.438/ 0720.089.098 office@fundatianane.ro

491. **Ingrijitoare copii Gradinita particulara acreditata, zona Tineretului/ Parcul Carol, angajeaza ingrijitoare copii, program 9.30-18.00, preferabil cu experienta in gradinita/cresa. Calitati necesare: responsabila, harnica, blanda dar ferma, curata, sa stie sa comunice cu cei mici, dar si cu parintii. ☎0766.687.691 office@gradinitaelite.ro**

492. **Ingrijitoare si infirmiere pentru batrani. Angajam ingrijitoare si infirmiere pentru a ingriji la domiciliu persoane varstnice de peste 65 ani in Bucuresti. Ce oferim? Contract de munca, un salariu lunar+bonuri de masa+decontare transport. Program de munca flexibil, pe care il stabilim impreuna cu tine si beneficiarul. Bonus de performanta dupa 6 luni de activitate. Ce asteptam? Seriozitate, asumarea responsabilitatilor, onestitate, incredere. Daca esti dispus sa ajuti alti oameni, oferind aceste servicii in schimbul unei remuneratii, contactezaze-ne la numarul de telefon 0773755835. ☎0773.755.835 asociatiaumanitaratadeu@gmail.com**

493. **Ingrijitor** cladiri Program 8 ore/zi, oras Valcea. Oferim si tichete de masa. Detalii suplimentare pot fi obtinute la nr. de telefon ☎0735.105.358

494. **Ingrijitor** cladiri Program 8 ore/zi, zona Stefanesti, sos. de Centura. Oferim si tichete de masa. Detalii suplimentare pot fi obtinute la nr. de telefon. ☎0758.097.682

495. **Ingrijitor** cladiri zona Stefan cel Mare. Firma de curatenie angajeaza ingrijitor cladiri. Curatenie in cladire de birouri, program de luni-vineri 07:00-15:00 tura de zi si 22:00-06:00 tura de noapte. Salariu de inceput 2.363 de Lei net, bonuri de masa decont transport RATB sau Metrorex; **2.363 L;** ☎0721.982.039 ekma.exclusiv.cleaning@gmail.com

496. **Ingrijitor** spatii hoteliere, societatea Dib Com Inter SRL cu sediul in Bucuresti, sector 6 anunta concurs pentru ocuparea a 3 posturi vacante de ingrijitor spatii hoteliere, vorbitori de limba engleza. CV-urile se vor trimite pe mail la adresa de email sstaricu25@gmail.com

497. **Ingrijitor** spatii hoteliere. S.C. Kiteloop Travel S.R.L., cu sediul in Bucuresti, str. Bihor, nr. 7-9, sector 1, J40/19067/26.09.2022, CUI46902095, angajeaza 4 ingrijitori spatii hoteliere cod COR 911202, **2.363 L;** ☎0773.989.103 ecaterixi@gmail.com

498. **Ingrijitor** spatii verzi Angajam ingrijitor spatii verzi din Ploiesti, pentru fabrica in Otopeni, program 8h zi de luni pana vineri. Jobul presupune activitati de gradinarit, se utilizeaza motocoasa. Oferim salariu motivant + tichete de masa + alte beneficii in locatie. Asiguram transport pe ruta Ploiesti Otopeni. Pentru detalii sunati la tel. ☎0722.535.590

499. **Ingrijitor** spatii verzi / gropar, Cimitirul Evanghelic Bucuresti situat in sectorul 4 pe soseaua Giurgiului nr. 4 angajeaza pe perioada nedeterminata. Se ofera numeroase beneficii: carte de munca, bonuri de masa, calificare la locul de munca, sporuri de performanta si prime **3.000 - 5.000 L;** ☎0731.377.646 cimitir@evkb.ro

500. **Inspector** SSM, evaluator risc se fac angajari la o fabrica de productie in Moara Domneasca, Ilfov. Avem mai multe functii disponibile. Detalii la tel. **4.000 - 4.001 L;** ☎0734.484.451/ 0756.020.880 recrutare@certquality.ro

501. **Instalator - instalatii termice-gaze Candidatul ideal. Cautam persoane cu experienta, serioase, organizate, capabile sa faca lucruri de calitate, sa execute lucrari si reparatii intr-un mod eficient si curat. Experienta de lucru in domeniu de minim 1 an (proba de lucru)- Experienta in domeniul instalatiilor de gaze naturale: executie instalatii, verificari si revizii tehnice periodice- Experienta instalatii electrice si mentenanta, sudura electrica, conducte de otel- Experienta reparatii centrale termicePermis de conducere cat. B (avantaj masina persoanala)Diplome cu certificari /Calificari/ Autorizatii - constituie un avantaj Descrierea jobului- Executie verificari si revizii tehnice periodice gaze naturale- Verificari / reparatii centrale termice , autorizatii ISCIR- Executie instalatii gaze naturale-montaj centrale termice;-Instalarea sistemelor de gaze: Montarea si conectarea instalatiilor de gaze, inclusiv tevi, robinete, contoare si aparate de gatit;-Asigurarea calitatii lucrarilor: Realizarea lucrarilor conform standardelor de calitate, eficienta si siguranta;-Colaborarea cu echipa: Colaborarea cu colegii si clientii pentru a intelege necesitatile si a oferi solutii personalizate. Descrierea companiei 2M INSTAL S.R.L. a fost infiintata inca din anul 2002 si presteaza servicii de proiectare si executie in domeniul instalatiilor de gaze si al instalatiilor termice.Societatea este autorizata:1. A.N.R.E. pentru proiectare, executie, receptie, punere in functiune, service, verificari si revizii tehnice periodice ale instalatiilor de gaze;2. I.S.C.I.R. pentru proiectare, executie, punere in functiune, service si verificari tehnice periodice ale instalatiilor termice;3. Autorizata A.N.R.E., pentru proiectare, executie, receptie, punere in functiune instalatii electrice ☎0721.454.231**

502. **Instalator cu experienta, 7500 Ron + bonuri de masa. Angajam instalatori cu experienta in domeniul sistemelor de stins incendiu (sprinklere + hidranti). Criterii de angajare: experienta similara minim 5 ani, domiciliul in Bucuresti. 7.500 L; ☎0737.524.111 cristian@mcinstal.ro**

503. **Instalator** cu experienta, instalatii termice si sanitare in constructii pentru firma din Bucuresti ☎0729.209.209

504. **Instalator** gaze, termice, nu se lucreaza pe santiere **4.500 - 5.000 L;** ☎0786.874.095 nelu_49@yahoo.com

505. **Instalator** instalatii tehnico-sanitare si de gaze Persoana responsabila cu experienta relevanta in domeniu. Profesionist atent la detalii specifice domeniului. Cunostinte tehnice instalatii. ☎0738.923.869 office@ariseng.ro

506. **Instalator** mentenanta cladire de birouri Okin Facility angajeaza Instalator pentru servicii mentenanta cladire de birouri (2 locatii: Caramfil + Floreasca). Program L-V, 8 ore/zi. Mai multe detalii telefonic ☎0741.175.264 alexandra.borcioiu@okinfacility.com

507. **Instalator** mentenanta HVAC/ Frigotehnist Cerinte: - Studii- minim 10 clase- Experienta: minim 6 luni in HVAC- Permis Auto cat B (deplasari in toata tara pentru delegatii)- cunostinte teoretice si practice in meseria de instalator HVAC **5.000 - 10.000 L;** ☎0724.310.703 dyapirvu@gmail.com

508. **Instalator.** Angajam instalator pentru Complex Novum Politehnica. Pentru detalii apelati tel. ☎0748.649.081

509. **Instalatori** calificati si necalifcati. Firma de instalatii autorizata ISCIR si ANRE angajeaza: instalatori calificati si necalificati, calificare la locul de munca; ☎0731.333.734/ 021.450.33.09 Office@agv.ro

510. **Instalatori calificati/necalificati pentru instalatii gaze, instalatori termice si sudor instalatii gaze pentru societate instalatii gaze. Conditii salariale foarte bune. Cu/ fara permis auto, zona Piata Sudului, carte de munca si SSM; ☎021.527.43.46/ 0788.346.395/ 0788.611.202**

511. **Instalatori calificati/necalificati pentru instalatii gaze, instalatori termice si sudor instalatii gaze pentru societate instalatii gaze,Conditii salariale foarte bune. Cu/ fara permis auto, zona Piata Sudului, carte de munca si SSM. ☎0788.346.395/ 0788.611.202**

512. **Instalatori** cu carnet auto societate autorizata ANRE din anul 2002 cu traditie in domeniul instalatiilor angajeaza urgent instalatori cu carnet de conducere categoria B. Pachet salarial corelat cu rezultatele obtinute. Salariul motivant incepand cu 5.000 lei. Prime si bonusuri de performanta **5.000 - 8.000 L;** ☎0722.974.760/ 0766.974.760 conta@ruady-service.ro

513. **Instalatori** cu carnet auto, urgent societate autorizata ANRE cu traditie in domeniul instalatilor din anul 2002 angajam instalatori in domeniul instalatiilor cu carnet de conducere categoria B. Experienta minim 1 an. Pachet salarial corelat cu rezultatele obtinute si bonusuri. Salariul incepand cu 5.000 lei. Vino sa faci parte din echipa noastra de instalatori; **5.000 - 8.000 L;** ☎0766.974.760/ 0771.302.745 conta@ruady-service.ro

514. **Instalatori** cu experienta, Angajam instalatori pentru instalatii sanitare, termice si Hvac. Santierele sunt in Bucuresti si in tara, mari si de lunga durata. Salariul net 6000 Ron, program de la 08:00-16;00, contract de munca perioada nedeterminata, relatii la nr. de tel. **6.000 L;** ☎0765.388.756

515. **Instalatori sanitare si termice, cu experienta Angajam instalatori sanitare si termice cu experienta, pentru lucrari in Bucuresti, salariul motivant, program de lucru 8 ore, luni - vineri;Decontare abonament; ☎0722.259.452 trams_cs@yahoo.com**

516. **Instalatori sanitari termici cu experienta, full time. Pentru mai multe detalii la telefon. Rog seriozitate; ☎0766.469.380**

517. **Instalatori,** salariu motivant, prime/ bonusuri de performanta Societate autorizata ANRE angajam urgent instalatori in domeniul instalatiilor cu carnet de conducere categoria B. Experienta minim 1 an. Pachet salarial corelat cu rezultatele obtinute si bonusuri. Salariul incepand cu 5000 lei; **5.000 - 7.000 L;** ☎0771.302.745/ 0766.974.760 conta@ruady-service.ro

518. **Instalatori.** Angajez urgent instalatori cu experienta, salariu incepand de la 4500 ron cu posibilitatea de crestere in functie de cunostinte. Detalii la telefon. ☎0753.378.009 dragailflorin@gmail.com

519. **Instalatori**/ electricieni. Societate autorizata ANRE si IGSU, cu experienta din anul 1994 in instalatii electrice, cauta sa angajeze instalatori (experienta minim 3 ani) si electricieni (experienta minim 1 an); ☎0757.574.697/ 0721.692.761 novac.ionela@gpelectric.ro

520. **Instructori** inot, personal receptie, pentru Club sportiv (bazin de inot) personal curatenie pentru locatie nou deschisa, zona Pajura. Asiguram contract de munca, salariu atractiv. Angajam personal curatenie pentru club sportiv locatie zona Titan, Sector 3. Conditii de munca avantajoase. ☎0733.125.581

521. **Instructori** inot. Angajam intructori inot pentru un bazin din sectorul 6 si fete pentru receptie. ☎0722.402.430 marina.mereanu@aqua-sport.ro

522. **Job** Controlor Calitate. Se fac angajari in Moara Domneasca, Ilfov pentru o fabrica de productie alimente. Mai multe functii disponibile! Detalii la tel. **4.500 - 4.501 L;** ☎0734.484.451/ 0756.020.880 recrutare@certquality.ro

523. **Job** cusut fete incaltaminte fete incaltaminte (masa si masina) salariu atractiv, experienta in domeniu. ☎0724.229.497 dumitrachemariana1321@yahoo.com

524. **Job** permanent Angajam urgent muncitori necalificati pt diverse lucrari in santier Cosmopolis, Stefanesti de jos Ilfov.Se acorda cazare, masa calda pranz .Plata la 2 saptamani **2.700 - 2.850 L;** ☎0735.325.333/ 0762.516.669 diogene2013@yahoo.com

525. **Josi** Logistic angaieaza sofer cu domiciliul in Constanta si cu experienta minim 1 an in domeniul distributiei de produse alimentare pentru zona Constanta. Relatii la tel: ☎0730.282.210

526. **Josi** Logistic angaieaza sofer cu experienta minim 1 an in domeniul distributiei de produse alimentare pentru zona Bucuresti. Relatii la tel. ☎0730.282.210

527. **Kalyon** Insaat Sanayi Ve Ticaret Anonim Sirketil Istanbul Sucursala Bucuresti angajeaza tehnician asigurarea calitatii si ajutor sef brigada studii liceale, limba engleza. CV la nuzetmitroiu@yahoo.com. nuzetmitroiu@yahoo.com

528. **King** Construct angajeaza urgent muncitori constructii. King Construct angajeaza urgent meseriasi si necalificati: **4.500 - 12.000 L;** ☎0792.400.703/ 0767.934.465 kingnordimob1@gmail.com

529. **L&E** Speedy Delivery SRL din Cluj-Napoca, str. Mehedinti, nr. 61-63, sc. 2, ap. 82, CUI 45204817 angajeaza 20 curieri in Cluj- Napoca. Metoda selectie: CV+ interviu. ☎0743.147.744

530. **Lacatus** balustrade metalice Lacatus balustrade inox, otel , fier forjat, alama. Pot aplica si pensionari. Zona Berceni IMGB Program luni -vineri 8 -16:30 **5.000 - 8.000 L;** ☎0756.721.404

531. **Lacatus** mecanic pentru uzina metalurgica, cu norma intreaga. Progarm de lucru 08-16.30. Se cere experienta de minim 3 ani. Oferim locatie fixa, tichete de masa, decontare transport, cazare, prime de Paste si Craciun **5.500 - 6.000 L;** ☎0732.830.287 cristi.ionescu@laromet.ro

532. **Lacatus** mecanic pt. Fox, fabrica de mezeluri. Mentine in buna functionare infrastructura fabrica. 8 h/zi, 7,30-16. Prime, sporuri, rechizite copii, etc. Contactati-ne de L-V, intre 9-17, **5.400 L;** ☎0726.718.768 recrutare@foxcom.ro

533. **Lacatus mecanic, intretinere utilaje constructii Firma de constructii angajeaza pentru sediul din com Domnesti - Clinceni Ilfov, lacatus mecanic, sudor prezinta avantaj. Se asigura salariu atractiv, se deconteaza trasnsport. ☎0723.567.941 office@gama-admin.ro**

534. **Lacatus, sudor, strungar, bobinator, frezor, gestionar ISAF S.A. angajeaza pentru Fabrica de prelucrari metalice situata in Bucuresti, zona Piata Giulesti: lacatus, sudor, strungar, bobinator, frezor, gestionar. Program de lucru L-V 7.00 - 15:30. ☎0725.809.842**

535. **Lacatusi** confectii metalice, sudori, strungari, operator abkant si ghilotin Angajam Lacatusi confectii metalice, Sudori, Strungar (SN), operator Abkant si Ghilotina. Contract de munca, punct de lucru: Prelungirea Ghencea-Domnesti, judetul Ilfov. Cazare; Telefon **5.000 - 6.000 L;** ☎0722.292.798

536. **Lacatusi** confectionare structuri metalice Fabrica de confectii metalice din Bucuresti angajeaza lacatusi pentru confectionare structuri metalice. Cerinte: capacitate de intelegere a desenelor tehnice-atentie la detalii, orientare catre calitate-experienta in domeniu. Mai multe detalii la telefon. ☎0735.884.043 alina@kemfort.ro

537. **Lacatusi** in Brasov, oferim cazare, fabrica de confectii metalice din Brasov angajeaza lacatusi pentru confectionare structuri metalice cu experienta, pentru confectionare structuri metalice. Cerinte: capacitate de intelegere a desenelor tehnice, atentie la detalii, orientare catre cal

LOCURI DE MUNCĂ

553. **Lucrator** comercial Supermarket angajam lucrator comercial in Zona Piata Iancului, toate mijloacele de transport in imediata apropiere.Se ofera un salariu de 2850 lei net si bonuri de masa in valoare de 700 lei. Program in ture, mentionam ca toate duminicile sunt libere. ☎0758.108.240/ 021.252.21.90 intermacedonia98@yahoo.com

554. **Lucrator** comercial (casier), job in supermarket sector 5 program 8 ore, 2 schimburi. Salariu 2.951 Lei net + tichete de masa + bonusuri. Pentru detalii sunati la nr de telefon. **3.700 - 4.000 Lei;** ☎0728.210.377

555. **Lucrator** comercial - Otopeni Angajam lucratori comercial cu/fara experienta in domeniu in zona Otopeni, Ilfov. Salariu 2500 lei net + bonuri de masa + alte beneficii, **1.500 - 2.500 Lei;** ☎0374.477.800 contact@intrainterim.ro

556. **Lucrator** comercial - punct vanzare acumulatori Zona Republica. Experienta minim 1 an post similar. Cunostinte calculator si casa de marcat. Salariu net 3200 RON plus bonuri de masa 800 RON pentru program lucru L-V 8-16.30. Sambata program 8-14. Orele lucrate sambata platite suplimentar. **4.000 - 4.500 L;** ☎0745.031.031 office@mediamarket.ro

557. **Lucrator comercial - Steldico. Lucrator comercial. Steldico Bucuresti angajeaza pentru depozitul din Voluntari lucrator comercial - manipulant marfa in depozit. Se asigura transportul, din zona. ☎0758.222.044 steldico.bucuresti@yahoo.com**

558. **Lucrator** Comercial Brasov Meda Prod98 angajeaza lucrator comercial in Brasov. Program in 2 schimburi, salariu fix si tichete de masa, contract nedeterminat. ☎0746.202.111 hr@medaprod.ro

559. **Lucrator** comercial Bucuresti- zona Vitan si Berceni Meda Prod98 angajeaza lucrator comercial in Bucuresti, zona Vitan si Berceni. Program in 2 schimburi, salariu fix si tichete de masa, contract nedeterminat. ☎0751.035.016 hr@medaprod.ro

560. **Lucrator** comercial Ciorbaria Piata Rosetti Angajam in post de lucrator comercial in locatia Ciorbarie din mall Parklake. Programul 2/2 sau 5/2. Masa calda pe zi, **3.500 - 4.000 L;** ☎0737.853.995 tigutschi.dmitrii@gmail.com

561. **Lucrator** comercial cu atributii de casier Drumul Gazarului Angajam lucrator comercial cu atributii de casier pentru aprovizionare marfurilor pe rafturi si executarea operatiunilor de vanzare si incasare. Se lucreaza in ture de 2 zile lucratoare cu 2 zile libere. Salariu 3550 de lei din care 250 de lei bonuri de masa. **3.550 L;** ☎0753.571.443/ 0741.052.889

562. **Lucrator** comercial cu atributii de casier in Bucur Obor, pentru aprovizionare si operatiuni de vanzare si incasare. Se lucreaza in ture de 2 zile lucratoare cu 2 zile libere. Salariu 3.550 de Lei din care 250 de Lei bonuri de masa **3.550 L;** ☎0753.571.443/ 0741.052.889

563. **Lucrator** comercial cu atributii de casier, Crangasi, pentru aprovizionare marfurilor pe rafturi, si executarea operatiunilor de vanzare si incasare. Se lucreaza in ture de 2 zile lucratoare cu 2 zile libere. Salariu 3.550 de Lei din care 250 de Lei bonuri de masa. **3.550 L;** ☎0753.571.443/ 0741.052.889

564. **Lucrator** comercial la supermarket sector 3 oferim: salariu de inceput: 2.925 Lei (5.000 Lei Brut). Tichete de masa: 800 Lei. Bonus lunar: 270 Lei (416 brut). Spor ore suplimentare. Program in 2 schimburi: 05.30 - 14.00 si 14.00 - 22.30. Cerinte: 8 clase. Pentru mai multe detalii, sunati la nr din anunt. **3.000 - 4.000 L;** ☎0738.154.847

565. **Lucrator** comercial la supermarket sector 6 oferim: salariu de inceput: 2.925 Lei (5.000 Lei Brut) Tichete de masa: 800 Lei. Bonus lunar: 270 Lei (416 brut). Spor ore suplimentare. Program in 2 schimburi: 05.30 - 14.00 si 14.00 - 22.30. Cerinte 8 clase. Pentru mai multe detalii, sunati la nr din anunt. **3.000 - 4.000 L;** ☎0738.154.847

566. **Lucrator** comercial la supermarket, sector 5 Oferim: Salariu de inceput: 2.925 Lei (5.000 Lei Brut). Tichete de masa: 800 Lei. Bonus lunar: 270 Lei (416 brut). Spor ore suplimentare. Program:In 2 schimburi: 05.30 - 14.00 si 14.00 - 22.30. Cerinte: 8 clase. Pentru mai multe detalii, sunati la nr. din anunt. **3.000 - 4.000 L;** ☎0738.154.847

567. **Lucrator** comercial necalificati Sector 4! Angajam urgent lucrator comercial! Venit net de 3300 lei (salariu, tichete). Program: 05.45-14.40 si 12.30 -21.00 Locatie: Sector 4, Berceni. Detalii la telefon! **3.300 - 3.500 L;** ☎0724.132.195

568. **Lucrator** comercial Pantelimon, supermarket vanzatoare, vanzator, carte de munca din prima zi, contract. Sos. Pantelimon 357, aproape capat 14, cu sau fara experienta anterioara in comert, spirit de echipa. Salariu 3000 Lei net, in mana. **3.000 - 3.100 L;** ☎0771.538.891

569. **Lucrator comercial pentru Bacania Piata Mara-muuu Bacania Piata Mara-muuu, o afacere dinamica si prietenoasa cu clientii, este in cautarea unei echipe de lucratoi comerciali pasionati si dedicati. Daca te incadrezi in descrierea de mai jos, te invitam sa aplici pentru acest post 4.000 L; ☎0752.262.276 office@piatamaramuuu.ro**

570. **Lucrator comercial pentru depozit second-hand. Angajam colege noi (femei) pentru sortat haine second hand. Salariul este de 3200 lei + decont de transport. Program flexibil. Weekend urile libere. Contract de munca pe nedeterminat. 3.200 L; ☎0755.366.432**

571. **Lucrator** comercial servire pentru locatie linie mancare, bistro caffe, sector 6, zona Afi Mall. Experienta nu este obligatorie. Program 2/2, ora 9-22.Venitul minim 3.200 Lei. **3.200 L;** ☎0724.278.296/ 0722.505.078 office.euroglass@gmail.com

572. **Lucrator** comercial Shop & Go Cartier Latin, angajam personal necalificat, lucratori comerciali cu experienta, sef de tura, sef de magazin, pentru Shop & Go situat in Cartierul Latin, Prelungirea Ghencea ☎0739.922.205 superkitt_romania@yahoo.com

573. **Lucrator** comercial si casier in zona ultracentrala Natiunilor Unite, Vis-a-vis de Centrul Vechi- Ianga Curtea de Apel pentru magazin alimentar. Angajez urgent cu contract de munca. Se lucreaza in 2 schimburi luni- vineri, iar in weekend prin rotatie **3.500 L;** ☎0770.338.195

574. **Lucrator** comercial si casier, Piata Natiunilor Unite, Vis-a-vis de Centrul Vechi-Ianga Curtea de Apel pentru magazin alimentar. Angajez urgent cu contract de munca. Se lucreaza in 2 schimburi luni-vineri, iar in weekend prin rotatie. Salariul 3.000- 3.500lei net. Relatii la tel. **3.000 - 3.500 L;** ☎0770.338.195

575. **Lucrator** Comercial urgent. Angajm urgent lucrator comercial Berceni. Cerinte: 8 clase, cazier curat, Oferim: salariu net: 2450 lei, tichete de masa: 40 lei/zi. Program: 5 zile/saptamana, 2 zile libere. Schimbul 1: 05:45 - 14:45/ 12:30 - 21:00. Detalii la telefon; **3.200 - 3.400 L;** ☎0726.298.050

576. **Lucrator** comercial vanzari, gestionar materiale constructii candidatul ideal: ne dorim coleg entuziast pentru postul de consultant vanzari/ gestionar ☎0766.460.428 secretariat@okcompany.ro

577. **Lucrator** comercial, casier pentru magazin Shop&Go Mega Image, zona Titan si Colentina (Maior Bacila). Program in ture, pt. mai multe detalii va asteptam la interviu. Relatii la nr. de tel. CV la adresa de email, **3.400 L;** ☎0732.018.300/ 0725.682.211/ 0733.058.589 floraconstruct95@gmail.com

578. **Lucrator** comercial, cerinte: minim 8 clase, cazier curat, disponibilitate de a lucra 2 schimburi, efort fizic. Beneficii: salariu 2.950 Ron, tichete 40 Ron/ zi, bonus 270 Ron, prima de loialitate, fidelitate. Program de lucru inegal, 2 schimburi/ 8 ore **4.000 - 4.100 L;** ☎0775.155.077/ 0771.226.332

579. **Lucrator** comercial, femeie pentru magazin de articole de casa si decoratiuni secondhand, stradal, soseaua Mihai Bravu, metrou Piata Muncii, full time 8 ore pe zi, nu necesita experienta, carte de munca, salariul in mana 3.500 Lei **3.500 L;** ☎0723.511.662 Aurelianbuscu@yahoo.com

580. **Lucrator** comercial, casier, cu sau fara experienta, pentru magazine Shop&Go in sector 3 cu acces la metrou. Se efectueaza training la locatie, program in doua schimburi (dimineata si dupa amiaza). De preferat cu experienta. ☎0727.138.734

581. **Lucrator** comercial, loc de munca sigur, Universitate zona Sala Palatului, te invitam sa te bucuri de avantajele unui loc de munca sigur, suntem in cautare de colegi pentru postul de lucrator comercial, vanzator/ vanzatoare pentru magazin alimentar, **3.000 - 3.200 L;** ☎0763.790.911

582. **Lucrator** comercial, Rahova vanzator/ vanzatoare pentru magazin alimentar Calea Rahovei 321, nu este necesara experienta, incepere imediat, carte de munca.Climat placut, program in ture, flexibilitate, ore suplimentare platite. Intersectie cu Barca. **3.000 - 3.100 L;** ☎0733.965.167

583. **Lucrator** comercial- supermarket Angajam lucratori comercial (raion congelate sau fast food). Cerinte: cazier curat, minim 8 clase. Salariul 2400-2500 lei net+ tichete 800 lei. Program 2 schimburi /8 ore, 5 zile cu 2 libere. Locatie: Sector 4. Detalii la telefon **2.400 - 3.200 L;** ☎0770.334.947

584. **Lucrator** comercial. Angajam lucrator comercial bar zona, Drumul Intre Tarlale, S. 3. Salariu motivant+alte beneficii, program flexibil (1 saptamana lucrata, 1 saptamana libera, in weekend program de lucru redus). ☎0728.973.140

585. **Lucrator** comercial. Angajam lucrator comercial fara limita de varsta (fete), perioada nedeterminata, pentru magazin macelarie, zona Nerva Traian. **570 - 575 €;** ☎0722.639.757 aurellamezei@yahoo.com

586. **Lucrator** comercial. Societatea comerciala angajam Lucrator comercial pentru magazinul Xpress **3.000 L;** ☎0722.110.400 silicaion86@gmail.com

587. **Lucrator** comercial/ casier pentru un magazin alimentar situat pe Uverturii. Programul este luni - duminica, 06:00-23:00, se lucreaza in ture de 8 ore/ zi. Se acorda salariu parte fixa, bonusuri din targete. Sarbatorile legale lucrate se platesc dublu. Pentru mai multe detalii tel. **3.000 - 3.500 L;** ☎0761.872.858 ilieveronica13@yahoo.com

588. **Lucrator** Comercial/ vanzator Sector 1, 3, 5 si 6. Angajam urgent lucrator comercial/ vanzator (barbati si femei) pentru market. Salariu brut: 5000 lei (2925 lei net)+tichete 800 lei+prima lunara: 270 lei+prima anuala 1200 lei+alte beneficii. Program: 8 ore+30 min pauza de masa/ norma intreaga. **4.000 - 4.500 L;** ☎0737.814.574

589. **Lucrator** comercial/casier, Angajam personal supermarket (se lucreaza atat la casa, cat si in magazin). Cerinte: 8 clase, cazier curat. Salariul 2950 lei net, tichete 800 lei, bonus, spor ore suplimentare, program 2 schimburi/8 ore inegal, contract de munca. Locatie: Sector 6, **3.750 - 4.000 L;** ☎0770.334.947

590. **Lucrator comercial/vanzatoare in incinta galeriei Carrefour Colentina, conditii salariale foarte bune. Mai multe detalii la tel. ☎0742.315.336/ 0740.653.445**

591. **Lucrator** comerciali pentru bacanie/ alimentara, locatie: Popesti Leordeni, Amurgului. Oferim: salariu atractiv, prime Paste/Craciun, bonuri. Detalii tel. ☎0754.022.165/ 0743.044.197 craciunescu.george90@gmail.com

592. **Lucrator** comerical, manipulant marfuri, agent comercial, coafor stilist pentru SC Select. Pre. Impex SRL, J2012001920236, CUI 30409733 ☎0732.113.352 elaoffice67@yahoo.com

593. **Lucrator** depozit Anticariat online angajeaza pentru Bucuresti lucrator/picker in depozit de carti. Pachet salarial motivant. ☎0738.219.445

594. **Lucrator** Depozit (Dragomiresti) Cautam colegi pentru depozitul nostru din Dragomiresti-Deal. Venit lunar net: 3500 ron - 4500 ron (salariu fix+ bonusuri de prezenta si performanta +tichete masa 40 lei/zi) + alte beneficii ☎0722.432.542/ 0731.333.616 hr@warehousely.ro

595. **Lucrator** depozit - Stefanesti Angajam lucratori intr-un depozit din zona Stefanesti, Ilfov.Oferim salariu 2950 lei net + alte bonusuri. **2.900 - 2.950 L;** ☎0374.477.800 recrutare@intrainterim.ro

596. **Lucrator** depozit, 4 ore, cautam oameni care ne vor ajuta sa ne asiguram ca pachetele merg pe drumul cel bun. Veti lucra in depozitul nostru din Otopeni, de luni-vineri de la 16:30-20:30, 4 ore pe zi. **1.330 - 1.995 L;** ☎0726.877.042 mmurariu@ups.com

597. **Lucrator** depozit, cu sau fara experienta, SC Tordai Hair Cosmetics SRL, unic importator in Romania al produselor cosmetice Kallos, angajeaza pentru depozitul din Bucuresti lucrator depozit,cu sau fara experienta. Cei interesati pot trimite CV la email sau la fax ☎021.460.08.45 george_tordai@yahoo.com

598. **Lucrator** depozit. Uzina metalurgica angajeaza cu norma intreaga lucrator depozit produse metalurgice. Program 8-16.30, decontare transport sau cazare, tichete de masa, prime sarbatori, **3.000 - 3.500 L;** ☎0732.830.287 cristi.ionescu@laromet.ro

599. **Lucrator** in bucatarie- Fast food/ Zona Dorobanti Angajam personal Fast Food in zona Dorobanti. Salariu net 2411 lei+ bonuri de masa+ bonus de performanta. Program de lucru 8 ore, 2 schimburi. Cerinte: 8 clase, cazier curat. Detalii la telefon. **3.400 - 3.492 L;** ☎0728.210.377

600. **Lucrator** in depozit marfuri generale, salariu 2.400 Ron, 200 Ron bonus prezenta, 800 Ron tichete, bonus 600 Ron, program in 2 schimburi 5 zile pe saptamana cu 2 zile libere, transport asigurat de la metrou Pacii **3.500 - 4.000 L;** ☎0743.751.117

601. **Lucrator** intretinere cladiri, optional- permis de conducere Cunostinte reparatii rigips, zugraveli, faianta, instalatii sanitare. Permis de conducere categoria B optional **4.000 L;** ☎0723.668.701 boeruanca@yahoo.com

602. **Lucrator sortator deseuri reciclabile Product Nefer S.R.L angajeaza lucrator sortator deseuri reciclabile cod COR 932907 - 10 posturi la locatia din Jud Olt. Engleza este un avantaj. 2.363 L;**

603. **Lucrator sortator deseuri reciclabile si femeie de serviciu SC Waste Recycling angajeaza femeie de serviciu si sortator deseuri reciclabile. Cunostiinte minime de lb engleza, fara antecedente penale, nu necesita experienta.**

604. **Lucratori** comerciali din provincie. Angajam lucratori comerciali cu experienta din afara bucurestiului, asiguram conditii avantajoase de cazare pentru 1, 2 persoane. Magazinul Shop& Go este situat pe Prelungirea Ghencea (Cartierul Latin). ☎0739.922.205 Superkitt_romania@yahoo.com

605. **Lucratori comerciali pentru Shop & Go, 3.000-5.000 Lei, magazine Shop & Go - Mega Image angajam: lucratori comerciali; lucratori comerciali cu experienta pe magazine Shop & Go - Mega Image; lucratori comerciali cu atributii si cunostinte de sef de tura. Salarii: 3.200-5.000 Lei. Relatii la telefon; 3.000 - 5.000 L; ☎0724.568.037/ 0723.153.015**

606. **Lucratori comerciali, personal fast food/ bucatarie, in zona Decebal si Amzei, zone usor accesibile cu STB, stv, metrou. Experienta constituie avantaj. Salariu motivant, bonusuri, oferim seriozitate si dorim seriozitate. Relatii la tel. 0773816520 intre orele 09.00-16.00 de luni - vineri; ☎0773.816.520 saniour.ro@gmail.com**

607. **Lucratori** comerciali. Aplica acum! Cerinte: minim 10 clase, cazier curat, disponibilitate efort fizic. Salariu 3.000 lei - 40 lei/zi bonuri masa, al 13-lea salariu, bonus loialitate, sporuri. Program sch 1: 05:30-14:00, sch 2:14:00-22:30. Detalii la tel. **4.000 - 4.500 L;** ☎0759.422.306

608. **Lucratori** comerciali/ casieri - La Doi Pasi, sector 6 minimarket sector 6 zona Favorit. Program de lucru:2 zile de dimineata - 7:00-16:00, 2 zile dupa amiaza 15:00-23:30, 2 zile libere, 2 posturi disponibile, **2.800 - 3.000 L;** ☎0787.708.428 elena.av28@yahoo.com

609. **Lucratori** depozit colete zona sector 6, pentru pregatire colete. Venit net: 4.000 Lei (salariu, bonus, tichete) Program: 08:00-17:00/ 8 ore. Contract de munca legal. Locatie: zona sector 6, la 15 minute de metrou Pacii, **4.000 L;** ☎0737.814.574

610. **Lucratori** depozit, transport asigurat cerinte: minim 8 clase, cazier curat. Salariu neg. 2.400 - 2.800 + TM 800 Lei + 200 Lei bonus prezenta + bonus productivitate + spor de noapte + ore suplimentare platite dublu. Program: S1: 08:30-17:00, S2: 17:30-02:00 (5/2). Detalii la tel. **3.400 - 4.500 L;** ☎0759.422.306

FIRMĂ SALUBRITATE ANGAJEAZĂ
ÎNCĂRCĂTOR-SALUBRIZOR
Salariul net 2.363 lei
+ bonuri de masă 35 lei/zi
Plată ore suplimentare. Salariul lunar, fără întârziere.
Punct de lucru în incinta Cet Sud Progresu, sector 4.
0731.837.033, 021.316.16.61

611. **Lucratori** depozit, urgent, salariul lunar 2.512 de Lei net, 555 bonus de performanta, tichete de masa de 400 de Lei. Decont transport/ combustibil 400 Ron. Contract nedeterminat, program de lucru: luni-vineri 07:00-16:00; 10:00-19:00. **3.000 - 3.400 L;** ☎0739.350.645

612. **Lucratori** fara experienta, Pentru Depozit colete, Angajam lucratori depozit. Cerinte: minim 8 clase, cazier curat. Salariu 3700 lei net. Program de lucru:8 ore, in 2 schimburi: 08:30-17:00; 17:30-02:00. Locatie: depozit Bucuresti. Detalii la numarul afisat, Sector 6. **3.700 L;** ☎0728.210.377

613. **Lucratori** femei si barbati in depozit de colete, venit net: 4.000 - 4.500 Lei (salariu net, tichete, bonusuri). Program: 8 ore/ 2 schimburi. Transport de la Pacii. Cerinte: 8 clase, cazier curat. Detalii la tel. **4.500 L;** ☎0738.154.847

614. **Lucratori** in comert, sunteti serios, cu experienta, dar totusi nu va angajeaza nimeni din cauza varstei? Noi avem nevoie de dumneavoastra, nu ezitati sa sunati, magazinele sunt in sector 3, langa metrou. Va asteptam; ☎0727.138.734

615. **Lucratori** in depozit alimente, Bucuresti, cerinte: minim 8 clase. Program de lucru 8 ore pe zi, 40 ore pe saptamana. Beneficii oferite: venit net intre 3.800 - 4.000 Ron. Pentru detalii sunati la numarul din anunt **4.000 L;** ☎0750.163.789

616. **Lucratori** in depozit colete cerinte: cazier judiciar curat, minim 8 clase. Venit net 3.800 Ron (salariu + tichete). Program de Lucru: 8h/zi + 1 h pauza: 18:00-03:00, 20:00-05:00: luni-vineri + doua duminici/ luna **3.800 L;** ☎0722.109.902

617. **Lucratori** in fabrica mase plastice Sector 4 barbati si femei pentru fabrica mase plastice. Salariu net: 2700 lei + tichete 600 lei + sporuri + naveta 140 lei. Program: 8 ore/ in 3 schimburi. Locatie fabrica: sector 4 **3.700 L;** ☎0737.814.574

618. **Lucratori** in fabrica piese auto, sector 4 salariu net 2.500 Lei + tichete 700 Lei, naveta 180 Lei, bonus productivitate, sporuri si prime, al 13 lea salariu. Perioada nedeterminata. Locatie Dimitrie Leonida. **3.500 - 3.700 L;** ☎0737.814.574

619. **Lucratori** in fabrica profile decorative, sector 2 barbati pentru zona de productie. Salariu net: 3.000 Lei + 600 Lei tichete + naveta. Program: 8 ore, 08:00 - 16:30, luni-vineri. Locatie: sector 2, zona Maga Mall, str. Baicului. Detalii la telefon. **3.600 - 3.700 L;** ☎0737.814.574

620. **Lucratori** necalificati depozit produse alimentare/ 07:00-16:00 angajam lucratori depozit produse alimentare. Salariu net: 3180 lei+600 lei tichete. Program: Luni-Vineri/ 07:00-16:00 (pauza de masa inclusa)/ Locatie: la 15 minute de la Metrou Pipera. Detalii la telefon. **3.750 - 3.800 L;** ☎0737.814.574

621. **Lucratori** necalificati fabrica, sector 3 Angajam barbati fabrica de vopsea. Cerinte: 8 clase, cazier curat. Salariu: 3800 lei net. Program: 07:00-15:30; 15:00-23:30, 2 schimburi, L-V. Detalii la numarul de telefon afisat. **3.800 L;** ☎0728.210.377

622. **Lucratori** necalificati fabrica, Sector 6. Angajam urgent! Venit net de 3400 (salariu, tichete), spor de noapte. Program in 3 schimburi: 06:00-14:00, 14:00-22:00, 22:00-06:00. Locatie: sector 6, zona Precizia. Detalii la telefon, **3.400 - 3.800 L;** ☎0724.132.195

623. **Lucratori** necalificati in fabrica, disponibilitate la efort fizic, venit net de 3.800 - 4.000 Ron (tichete + bonus prezenta + decont naveta). Se lucreaza in 2 schimburi L-V. Pentru detalii suplimentare, sunati la numarul din anunt **3.900 L;** ☎0722.109.902

624. **Lucratori** necalificati pentru depozit. Venit net de 3.600 Lei (salariu, bonus prezenta, tichete). Program luni - vineri: 09.00-18.00. In apropiere de Bucuresti. Pentru detalii, sunati la numarul de telefon! **3.600 - 4.000 L;** ☎0724.132.195

625. **Lucratori** pentru depozit de colete cerinte: minim 8 clase, cazier curat. Salariu neg. 2.400 - 2.800 + tm 800 lei + 200 lei bonus prezenta + bonus productivitate + spor de noapte + ore suplimentare platite dublu. Program: S1: 08:30-17:00, S2: 17:30-02:00 (5/2). Detalii la tel. **3.500 - 4.500 L;** ☎0759.422.306

626. **Lucratori** pregatire colete in depozit colete Otopeni, minim 10 clase, cazier curat. Salariul net 3.500 Lei + tichete 600 + bonus, program L-V 12:00-21:00, sambata optional. Locatie Otopeni. Detalii la telefon **3.500 - 4.100 L;** ☎0770.334.947

627. **Lucratori**/ barbati si femei/ Angajam urgent/ Fabrica echipamente sanitare Angajam urgent operatori injectie pentru Fabrica echipamente sanitare. Cerinte: 8 clase, cazier curat, disponibilitatea de a incasa banii pe card. Se ofera: salariu 2760 lei net; tichete de masa: 600 lei; decont transport 140 lei. Program: 3 schimburi **3.500 L;** ☎0728.210.377

628. **Macelar,** se transeaza si se fasoneaza doar oaie. Transam doar 5-6 oi pe zi. Salariu 4.500-5.000 lei, **5.000 L;** ☎0760.807.294 fanioalex@yahoo.com

629. **Macelar**/ transator cu experienta, companie din domeniul prelucrarii carnii angajeaza macelar fasonator cu experienta in domeniul transarii fasonarii prelucrarii carnii. Program de lucru de luni pana vineri cu incepere de la 6.30. Se ofera bonuri de masa in plus fata de salariu. Se deconteaza costurile cu transportul. Salariul se negociaza in functie de experienta **6.000 L;** ☎0740.088.836 giorgiana924@gmail.com

630. **Manager** al sistemelor de management al calitatii COR (242114) pentru compania SC Makita EU SRL cu sediul in comuna Branesti, str. I. C. Bratianu nr. 164, judetul Ilfov, avand ca domeniu de activitate fabricarea masinilor, unelte. Cerinte: 1. Absolvent studii superioare, 2. Limba engleza scris si citit, nivel avansat. Persoanele interesate si care indeplinesc cerintele specificate vor participa la interviu in vederea recrutarii ce va avea loc in data de 06.12.2024 la sediul societatii, incepand cu ora 9:00.

631. **Manager** catering/ evenimente Companie activa in domeniu catering evenimente corporate si private angajam manager cu posibilitati rapide de dezvoltare si sistem de bonusare motivant. **4.000 - 6.000 L;** ☎0721.172.390 alacatering.express@gmail.com

632. **Manager cu experienta pentru restaurant Esti o persoana dinamica? Te asteptam in echipa noastra, pentru un post de conducere, in cadrul restaurantelor noastre, program de lucru 2 zile cu 2 zile. Transport asigurat, masa asigurata, contract nedeterminat, bonusuri, venit lunar intre 5.500 - 6.000 Lei. Daca doresti un loc de munca sigur, intr un restaurant cu vechime de peste 15 de ani, te rugam sa nu eziti in a ne contacta la numarul de telefon afisat. Interval orar pentru 09:00-18:00. Beneficiile sunt reciproce. 6.000 L; ☎0743.279.615/ 0722.813.552 anca@sabatinipizz.ro**

633. **Manager** pentru SC Geolex Spectrum SRL, CV-urile se trimit la adresa de e-mail. Relatii la telefon ☎0766.655.603 geolexspectrum2019@gmail.com

634. **Manager, front office, gestionare oferte, proiecte, comenzi furnizori experienta in ofertare/ administrare magazin online, comenzi furnizori. O persoana dinamica, sociabila deschisa sa cunoasca si sa implementeze certificarea ISO 9001 Sistemul de Management al Calitii. 4.500 L; ☎0758.657.595 office@kardinale.eu**

635. **Manipulant depozit si sofer, zona metrou Republica. Activitatea de depozit presupune: colectarea/etichetarea produselor din depozit; incarcarea/descarcarea marfii de la furnizor si asezarea la raft; ridicarea de la raft a produselor pe baza de aviz, pregatireasi, dupa caz, transportul marfii catre clienti sau catre magazinele proprii. Beneficii: salariu net - 4.500 Ron, contract de munca pe perioada nedeterminata, masa de pranz asigurata de companie. Avem nevoie de persoane serioase care isi doresc sa aiba un loc de munca stabil si pe termen lung. 4.500 L; ☎0753.333.006 georgiana@gbsystem.ro**

636. **Manipulant depozit, necalificat, urgent, necalificati in depozit alimente, minim 8 clase, cazier curat, salariu 2.500 Ron net, 700 Ron tichete masa, pana la 2000 Ron bonus performanta, program in 2 schimburi transport asigurat metrou Pipera 4.000 L; ☎0726.298.050**

637. **Manipulant** depozit. Angajam manipulant depozit, salariu 3000 de lei plus bonuri de masa 40 lei/zi aprox. 880 lei, volum de munca lejer. Depozitul se afla in Voluntari, Ilfov, sub podul de pe soseaua de centura, **3.000 L;** ☎0740.241.603 bertin2you@yahoo.com

638. **Manipulant** marfa Angajam manipulanti marfa cu/fara experienta intr-un depozit din Chitila, IlfovSalariu 2800 lei net/luna + tichete de masa + alte beneficii **2.799 - 2.800 L;** ☎0374.477.800 recrutare@intrainterim.ro

639. **Manipulant marfa Manipulant marfaProgram de lucru 8 ore/ zi cu 2 libere pe saptamana. (in Sector 6, incinta Apaca)Salariu 3.500 Lei (bonuri incluse). Programare interviu la tel. intre orele 10-15 3.500 L; ☎0770.339.711 luminita@lifebox.ro**

640. **Manipulant marfa - Mogosoaia Depozit in Mogosoaia angajeaza personal necalificat pentru manipulare marfa. Oferim 3200 ron net salariu, masa asigurata + alte beneficii. Nu se cere experienta. 3.199 - 3.200 L; ☎0374.477.800 contact@intrainterim.ro**

641. **Manipulant** Marfa - Picker Cautam colegi care sa ocupe pozitia de Manipulant Marfa-Picker pentru depozitul nostru din Stefanestii de Jos - Program de Luni pana Vineri 07-16 - Transport asigurat Pipera-Depozit. ☎0741.674.653 recrutare@lagardere-tr.ro

642. **Manipulant** marfa -depozit Cerinte: minim 10 clase, cazier curat, experienta minim 1 an, atestat ISCIR valabilBeneficii: salariu 3500 ron net, o masa asigurata, decont abonamente STB si Metrorex, transport asigurat de la metrou Straulesti, bonus de performanta dupa 4 luni, **3.250 - 3.251 L;** ☎0771.226.332/ 0775.155.077

643. **Manipulant** marfa / picker Cityvet pet&farm- domeniu de activitate distributia produselor de uz veterinar (medicamente, suplimente, hrana). Cautam piker- manipulanti marfuri - etichetare - salariu 2600 net+ tichete de masa (35 lei zile lucratoare)- Magurele, Ilfov, **2.600 - 2.800 L;** ☎0766.368.526 registratura@ctvet.ro

644. **Manipulant** marfa in oras Pantelimon. Topk Utilaje Alimentare angajeaza manipulanti marfa pentru depozit Pantelimon - Ilfov. L-V 8:30-17, S 9-13. Carte de munca, detalii telefonic; **3.800 L;** ☎021.350.20.34/ 0722.294.088 job@topk.ro

645. **Manipulant** marfa, pentru Profilco RO, depozit de profile din aluminiu si accesorii. Programul este luni-vineri 08:00-17:00 ☎0752.156.491

646. **Manipulant** marfuri angajam coleg pentru depozit pentru pregatirea comenzilor, asezat marfa etc. salariu atractiv, asiguram transport pe ruta Doamna Ghica - Colentina - Voluntari, depozit. Se ofera masa de pranz. Rog seriozitate, pentru detalii sunati intre orele 8.30-17.30. ☎0721.267.936 office@platinambalaje.ro

647. **Manipulant** marfuri XXXLutz Militari luni - vineri. Lucratori depozit pentru magazin XXXLutz Militari. Salariu motivant; Program luni-vineri, tichete de masa 35 lei; prime si bonusuri anuale; abonament clinica medicala privata; transport asigurat de la statia de metrou Pacii; ☎0732.400.287 jobs@xxxlutz.ro

648. **Manipulant** marfuri. Yusen Logistic angajeaza manipulant marfuri, fara antecedente penale, nu necesita experienta, cunoscator de lb engleza la nivel conversational.

649. **Manipulant** miniexcavator/miniincarcator experienta DSF Project Retele angajeza manipulant miniexcavator/ miniincarcator in domeniul gazelor. Permis categoria B. Experienta in sapaturile mecanizate domeniul retelelor de utilitati, **5.500 - 7.000 L;** ☎0761.115.116 recrutari.dsf@gmail.com

650. **Manipulant** necalificat pentru depozit, urgent, Cerinte: cazier curat, 8 clase. Venit net 3.800 Ron (salariu + tichete + bonusuri). Transport asigurat, program 2 schimburi, 5 zile cu 2 zile libere. Locatie In apropiere de Bucuresti. Detalii la tel. **3.800 L;** ☎0726.298.050

651. **Manipulant** noapte Pronto August angajeaza manipulant marfa pentru tura de noapte. Program 8 ore 5 zile pe spatamana. Se ocupa de: aranjarea marfurilor la raft si mentinerea curateniei la locul de munca CV-urile se pot depune la adresa email. Pentru mai multe detalii va asteptam la interviu, tel. **3.000 - 3.100 L;** ☎0768.098.165 hr@prontomobile.ro

652. **Manipulant** si stivuitorist Reach Truck cu experienta minim 1 an Toya Romania SA angajeaza pentru sediul din Stefanestii de Jos - Ilfov. Se ofera salariu motivant, bonuri de masa, bonusuri de performanta, prime de sarbatori, transport asigurat pe ruta metrou Aviatorilor - depozit Stefanesti si retur ☎0374.770.084

653. **Manipulant** si stivuitorist Reach Truck cu experienta minim 1 an Toya Romania SA angajeaza pentru sediul din Stefanestii de Jos - Ilfov. Se ofera salariu motivant, bonuri de masa, bonusuri de performanta, prime de sarbatori, transport asigurat pe ruta metrou Aviatorilor - depozit Stefanesti si retur ☎0374.770.084

654. **Manipulant** si stivuitorist Reach Truck cu experienta minim 1 an Toya Romania SA angajeaza pentru sediul din Stefanestii de Jos - Ilfov. Se ofera salariu motivant, bonuri de masa, bonusuri de performanta, prime de sarbatori, transport asigurat pe ruta metrou Aviatorilor - depozit Stefanesti si retur ☎0374.770.084

655. **Manipulant** si stivuitorist Reach Truck cu experienta minim 1 an Toya Romania SA angajeaza pentru sediul din Stefanestii de Jos, Ilfov. Se ofera salariu motivant, bonuri de masa, bonusuri de performanta, prime de sarbatori, transport asigurat pe ruta metrou Aviatorilor - depozit Stefanesti si retur. ☎0374.770.084

656. **Manipulant** si stivuitorist Reach Truck cu experienta minim 1 an, Toya Romania SA angajeaza pentru sediul din Stefanestii de Jos - Ilfov. Se ofera salariu motivant, bonuri de masa, bonusuri de performanta, prime de sarbatori, transport asigurat pe ruta metrou Aviatorilor - depozit Stefanesti si retur ☎0374.770.084

657. **Manipulant** si stivuitorist Reach Truck cu experienta minim 1 an, Toya Romania SA angajeaza pentru sediul din Stefanestii de Jos, Ilfov. Se ofera salariu motivant, bonuri de masa, bonusuri de performanta, prime de sarbatori, transport asigurat pe ruta metrou Aviatorilor A– depozit Stefanesti si retur ☎0374.770.084

658. **Manipulant** si stivuitorist Reach-Truck cu experienta minim 1 an Toya Romania SA angajeaza pentru sediul din Stefanestii de Jos - Ilfov. Se ofera salariu motivant, bonuri de masa, bonusuri de performanta, prime de sarbatori, transport asigurat pe ruta metrou Aviatorilor - depozit Stefanesti si retur. ☎0374.770.084

659. **Manipulant** si stivuitorist REACH-TRUCK cu experienta minim 1 an Toya Romania SA angajeaza pentru sediul din Stefanestii de Jos - Ilfov. Se ofera salariu motivant, bonuri de masa, bonusuri de performanta, prime de sarbatori, transport asigurat pe ruta metrou Aviatorilor - depozit Stefanesti si retur. ☎0374.770.084

660. **Manipulant** si stivuitorist Reach-Truck cu experienta minim 1 an Toya Romania SA angajeaza pentru sediul din Stefanestii de Jos - Ilfov. Se ofera salariu motivant, bonuri de masa, bonusuri de performanta, prime de sarbatori, transport. ☎0374.770.084

661. **Manipulant** si stivuitorist Reach-Truck cu experienta minim 1 an, Toya Romania SA pentru sediul din Stefanestii de Jos, Ilfov. Se ofera salariu motivant, bonuri de masa, bonusuri de performanta, prime de sarbatori, transport asigurat pe ruta metrou Aviatorilor - depozit Stefanesti si retur. ☎0374.770.084

662. **Manipulanti** in depozit curierat, sector 6 urgent, barabati si femei. Se ofera: 2300 net + 500 bonus prezenta + 800 tichete de masa + ore suplimetare. Program 09:00-18:00. Transport asigurat de la metrou metrou Pacii. **3.700 L;** ☎0726.298.050

663. **Manipulanti** marfa depozit colete Cerinte:Educatie minima: 8 clase.Cazier judiciar curat.Beneficii:Venit NET 3815 RON (Salariu+Tichete)Transport din Sector 6 **3.815 - 3.816 L;** ☎0750.163.789

664. **Manipulanti** marfa depozit colete Cerinte:Educatie minima: 8 clase.Cazier judiciar curat.Beneficii:Venit NET 3815 RON (Salariu+Tichete)Transport din Sector 6 **3.815 - 3.816 L;** ☎0750.163.789

665. **Manipulanti** marfuri in fabrica Elit Bucuresti, personal pentru depart de productie (str. Drumul Intre T

LOCURI DE MUNCĂ

708. **Modelatoare** Covrigarie patiserie cu exeprienta ! Program de lucru 8 ore pe zi de la 09:00-17:00 cu un week-end la lucru unul liber. Week-end-ul se lucreaza de la 5:00-13:00. Salariul 3700 de lei plus 10 lei masa pe zi. Zona piata 1 decembrie 1918 punct de reper circa 13 de politie , sector 3! **3.700 L;** ☎0736.861.688 Costachee639@gmail.com

709. **Modelator** covrigi Patiseria Tineretului. Modelator covrigi cu experienta, indemanare si dinamism. Program de lucru o zi lucrata/ o zi libera. Program 5:30 - 20:00. Mediu de lucru placut si beneficii extra salariale, **3.800 L;** ☎0770.118.383 recrutare@patiseriatineretului.ro

710. **Modelator/ casier. Patiseria/ Covrigaria MegaPan angajeaza casier si modelator. Alatura-te echipei MegaPan si vei avea posibilitatea de a avansa. Programul este flexibil. Locatii in majoritatea zonelor din Bucuresti. 5.000 L; ☎0746.268.801 georgios.tsiokos@icloud.com**

711. **Montatoare, cusatoare incalta-minte. Angajeaza personal pentru montat, cusut. Zona Colentina; ☎0722.294.441 aristocrat.stil@yahoo.ro**

712. **Montator canapele in fabrica de tapiterie Angajam montator canapele in fabrica de tapiterie. Atributiile principale ale postului: Montatorul preia piesele tapitate de la tapiter, monteaza sistemele, elementele de cuplare si picioarele si verifica produsul. Produsul montat se ambaleaza in folie si carton si se depoziteaza pana la livrare. Montatorul incarca si descarca produsele si marfurile care intra in procesul de productie. Program: Luni-Vineri 8.00-16.30. Oferim carte de munca, bonuri de masa, bonusuri de performanta, concediu de odihna 21 zile/an. Nu se lucreaza in weekend si in zilele libere de la stat. ☎0742.786.675 office@design-concept.ro**

713. **Montator** cu experienta mobilier PAL/MDF, fabrica productie mobilier pe comanda, angajam pentru atelier si montaj la client. Permisul de conducere constituie un avantaj. Sector 5. Tel. ☎0771.015.824

714. **Montator** cu experienta pentru fabrica mobila se cauta montator cu experienta pentru fabrica mobila la comanda.. Fabrica complet utilata, toate conditiile, taiere in pachet, gaurire CNC. Salariu atractiv, sector 5. Program L-V 7-16. Tel. ☎0771.016.327

715. **Montator** mobila RBR are nevoie de tine. Cautam montatori mobila de preferat din Bucuresti sau Ilfov care sa se alature echipei noastre; ☎0722.935.195/ 021.337.22.21 rbrmobilier@gmail.com

716. **Montator** mobila la banc Pentru mai multe detalii puteti sa ne contactati la tel.(Andrei Georgescu) sau ne puteti da un mesaj in privat si va contactam noi.Email: ☎0722.935.195 office@mobilarbr.ro

717. **Montator** mobilier PAL MDF, rafturi, decoratiuni. De la 4.200 lei net Angajam montator rafturi, decoratiuni, mobilier. Se lucreaza pentru amenajarea interioara a hypermarketurilor. Salariu atractiv, in functie de experienta si calificare. Se acorda diurna in deplasari. **4.200 - 5.000 L;** ☎0722.422.564 adrian.poparad@ltap.ro

718. **Montator mobilier, La Maison isi mareste echipa. Daca ai experienta in domeniul montajului si asamblarea de mobila esti o persoana dinamica si responsabila, esti candidatul ideal. Pentru mai multe detalii contactati-ne de luni pana vineri la telefon sau la adresa de mail: ☎0732.515.859 office@lamaison.ro**

719. **Montator, tehnician ascensoare, nu este necesara experienta in domeniul ascensoarelor. Prezinta avantaj: experienta lucrului pe santiere si cunostintele de mecanica si electrica. Disponibilitate de deplasare intre punctele de lucru; ☎021.336.70.58 diana.barbu@schindler.com**

720. **Montatori** mobilier pentru asamblarea produselor Ikea la domiciliul clientilor. Asiguram doar montajul mobilierului, produsele sunt deja transportate la domiciliul clientilor de către echipele noastre de transport. Se lucreaza in echipe de 2 sau 3 persoane,Beneficii: Salariu net 3.500 4.000 lei (in functie de experienta) Program de lucru: luni - vineri + 2 sambete lucrate/ luna Bonuri de masa in valoare de 20 lei pentru fiecare zi lucrata Contract de munca pe perioada nedeterminata. Asigurare de accidente. **3.500 L;** ☎0730.709.447/ 0722.214.793 office@pronatur.ro

721. **Montatori** partitii de sticla, angajam muncitori calificati cu sau fara experienta in domeniul compartimentarilor din sticla. Montaj pereti de sticla, usi metalice, usi de sticla, usi de lemn **5.000 L;** ☎0786.124.787

722. **Montatori** tamplarie pvc, cu experienta si permis de conducere. Perfect Design SRL, zona Militari. ☎0721.410.591

723. **Montatori tamplarie PVC, aluminiu, fatade ventilate firma cu 20 ani experienta, angajam montatori tamplarie PVC, aluminiu, fatade ventilate. Permis de conducere categoria B (reprezinta un avantaj), experienta minim 3 ani, carte de munca, conceidu 4.500 - 6.500 L; ☎0724.536.463 mihai.popescu@tamplarie.com**

724. **Montatori,** ne marim echipa, angajam montatori cu experienta pentru urmatoarele categorii de produse: pergole, sisteme sticla securizata glisanta/ pliabila, copertine, rulouri din folie transparenta si jaluzele. **4.000 - 6.000 L;** ☎0771.747.621/ 0771.747.621

725. **Multiplicator** Sabloane Croitorie si Calcatoreasa Lenjerie. Ian Ca Best Fashion angajeaza multiplicator sabloane croitorie si calcatoreasa lenjerie, mai multe detalii la telefon, **3.700 L;** ☎0767.426.733 iancabestfashion@yahoo.com

726. **Muncitor** pentru magazin materiale de constructii, Afumati/ Ilfov. Ofer cazare. ☎0722.604.794

727. **Muncitor - sectie productie neferoase pentru sectie reciclare acumulatori auto. Experienta in productie. Program de lucru 3 schimburi. Salariu net 4.000 Ron (beneficii incluse). Transport asigurat metrou Costin Georgian. Masa Calda. Contract perioada nedeterminata. 4.000 - 4.100 L; ☎0745.031.031**

728. **Muncitor -sectie productie neferoase Sectie productie metale neferoase. Program lucru 3 schimburi cate 2 zile. Lunar se lucreaza numarul legal de ore. Transport asigurat de la metrou Costin Georgian. Salariu total net 4000 RON + masa calda. 4.000 - 4.100 L; ☎0745.031.031**

729. **Muncitor** depozit. Avem disponibil post pentru ambalator manual si manipulant marfa in depozit alimentar. Locatia este: depozit zona Militari, Bd. Iuliu Maniu Nr. 566-570, stand B 25. Salariul net 3.200 lei, cu carte de munca, program de lucru normal. **3.200 L;** ☎0727.722.765/ 0743.568.280 ana@miketi.ro

730. **Muncitor fabrica produse alimentare Pentru fabrica noastra de produse alimentare ambalate din Voluntari-Pipera, jud. Ilfov, cautam Muncitori calificati/necalificati, care se vor ocupa de diferite sarcini ale procesului de productie: curatare materie prima/ prelucrare conform retetar/ dozare/ pasteurizare/ ambalare/ cutenie fabrica. Descrierea candidatului ideal: experienta in domeniul alimentar nu este necesara, dar constituie un avantaj; experienta in utilizarea echipamentelor industriale din domeniul alimentar nu este necesara, dar constituie un avantaj; respectarea regulilor de igiena si de securitate a muncii; respectarea sarcinilor si programului de lucru (tura 1: 6:30 - 15:00, tura 2: 13:30 - 22:00); responsabilitate, seriozitate, implicare si dorinta de a invata. Oferim: angajare imediata - contract de munca pe perioada nedeterminata; program de lucru: 40 de ore pe saptamana; plata ore suplimentare; pachet salarial atractiv in functie de experienta + tichete de masa; oportunitate de invatare la locul de munca. ☎0771.603.898 cristina.dima@bobnet.ro**

731. **Muncitor finisaje. Angajez muncitor cu experienta in finisaje interioare (rigips). Salariu 5000 lei/luna in mana. Activitatea se desfasoara in Bucuresti si Ilfov. Program de lucru 9 ore pe zi. 6.000 L; ☎0752.260.212 alexandradianachiuc@gmail.com**

732. **Muncitor in industria confectiilor de imbracaminte Firma producatoare echipament de lucru, angajeaza persoana cu experienta in croit, incadrare si croire dupa tipare. Fabrica se afla in sector 6, vis a vis de Stadionul Steaua. Rugam seriozitate. ☎0724.138.812 office@limarom.ro**

733. **Muncitor** necalificat Angajez muncitor pentru intretinere curte si garaj. Program luni-sambata. Ofer cazare. **2.500 L;** ☎0762.289.282

734. **Muncitor necalificat Cerinte: minim 8 clase, cazier curat. Salariu net: 3000 RON+tm 40 RON+ bonus 270 RON. Program: 5 zile cu 2 libere: 5:30-14:00 - 14:00-24:30, 3.500 - 4.000 L; ☎0759.763.612**

735. **Muncitor necalificat cu contract de munca pentru atelier mecanic zona Cartier 23 August ☎0727.842.195/ 0722.391.203 alexu@vionda.ro**

736. **Muncitor** necalificat Iti doresti un loc de munca stabil? Aplica pentru pozitia de muncitor necalificat, in Popesti Leordeni, foarte aproape de Bucuresti. Detalii la tel. **2.595 L;** ☎0724.310.703 dyapirvu@gmail.com

737. **Muncitor necalificat pentru atelier confectii metalice. Cautam proaspeti absolventi de scoala profesionala sau liceu pentru pregatire sudor argon si lacatus confectii metalice. Zona Berceni, metrou Dimitrie Leonida. Luni - Vineri 8-16:30 4.000 - 5.000 L; ☎0756.721.404**

738. **Muncitor** necalificat pentru restaurant situat central in Bucuresti. Masa asigurata. Program 07.00-16.00. Venit lunar 4000 Lei. **4.000 L;** ☎0722.200.135

739. **Muncitor** necalificat Salariu atractiv, program de 8 ore de munca, locatie santier Popesti- Leordeni, in apropiere de statia de metrou Dimitrie Leonida. Tichete de masa incluse in salariu. **3.750 - 4.500 L;** ☎0785.521.521 office.topclassresidence@gmail.com

740. **Muncitor** necalificat in constructii, salariu 200 lei/ zi, plata sptmnal, asiguram cazare. ☎0793.204.094/ 0731.151.131

741. **Muncitor** necalificat in fabrica de papiote sector 3, urgent femei. Cerinte: 10 clase, cazier curat. Se ofera salariu net 2200 + 200 bonus prezenta lunar + tichete de masa 30 Lei/ zi. Detalii la nr. de tel. **3.000 L;** ☎0726.298.050

742. **Muncitor** necalificat la asamblarea montarea pieselor. SC UC Sisteme Electrice SRL angajeaza pentru urmatoarele posturi: Muncitor necalificat la asamblarea, montarea pieselor - Cod COR 932906 - 2 posturi; **3.700 L;** ☎0767.663.842

743. **Muncitor** necalificat la demolarea cladirilor, SC Adco Project Vision SRL angajeaza Muncitor necalificat la demolarea cladirilor, captuseli zidarie, placi mozaic, faianta, gresie, parchet. Cerinte: studii generale+cunostinte lb. engleza;

744. **Muncitor** necalificat la masina de injectie mase plastice, amanunte despre job, le discutam la sediul firmei. **2.700 - 2.800 L;** ☎0729.067.080 bruo@romtatay.ro

745. **Muncitor** necalificat la spargerea si taierea materialelor de constructii (5 posturi), cioplitor in piatra si marmura (5 posturi), gropar (5 posturi) pentru Floraria Ally SRL. Cerinte studii generale, engleza-nivel conversational. Selectia se face in baza CV-urilor transmise la adresa de email ionela23053@gmail.com

746. **Muncitor** necalificat manipulant marfa, in depozit materiale de constructii Casas Depot, situat in Bragadiru, str. Cristalului (intre Sos. Alexandriei si Prelungirea Ghencea) ☎0722.483.688

747. **Muncitor** necalificat pentru carmangerie pe perioada nedeterminata, pentru curatenie, spalare navete si ustensile. Adresa sector 3, Mihai Bravu 325, un singur schimb, autoconsum inclus **550 - 600 €;** ☎0722.639.757 aureliamezei@yahoo.com

748. **Muncitor** necalificat pentru depozit tevi otel, Muncitor necalificat pentru depozit tevi otel. Loc de munca zilnic: Ghetu Anghel 1, sector 3, incinta parc industrial Comat Electro, **3.000 L;** ☎0745.599.009 grossnertrading@gmail.com

749. **Muncitor** necalificat pentru fabrica de mezeluri Meda Prod 98, Bucuresti, sector 3. Program lucru in ture, temperatura scazuta. Perioada nedeterminata. Telefon; ☎0745.988.623

750. **Muncitor** necalificat pentru intretinere garaj auto, cu atributii de gospodar, permis de conducere categoria B. Locatie langa Midocar Vitan. Program normal de lucru, 200 Ron/zi, plata zilnic, eventual cazare. **200 L;** ☎0722.228.013 o_dines@yahoo.com

751. **Muncitor necalificat productie pentru sectie reciclare acumulatori auto. Experienta in productie. Program de lucru 3 schimburi. Salariu net 4.000 Ron (beneficii incluse). Transport asigurat metrou Costin Georgian. Masa Calda. Contract perioada nedeterminata. 4.000 L; ☎0745.031.031**

752. **Muncitor necalificat, persoana ordonata care sa dea dovada de seriozitate, punctualitate si responsabilitate. Contract de munca, program de lucru 8 ore, salariu atractiv. Va rugam sa sunati intre orele 14-16:30, luni-vineri; ☎0722.524.603 vasile.timis@mch.ro**

753. **Muncitor** necalificat, reciclare acumulatori Sectie reciclare acumulatori auto. Program de lucru 3 schimburi. Venituri totale nete 4.000 Ron, transport asigurat metrou Costin Georgian, masa calda asigurata. Contract munca perioada nedeterminata. Salariul platit pe card. **4.000 L;** ☎0745.031.031

754. **Muncitor pentru fabrica mobiler din inox Fabrica mobilier din inox pentru industria alimentara, angajam muncitor pentru: finisare si slefuire mobilier metalic din inox, debitare teava si profile din inox, ambalare. Se cere experienta in lucrul cu polizor unghiular (flex), bormasina, masini de slefuit. Salariu net (in mana) incepand de la 4000 lei. Loc de munca in com. Domnesti (Ilfov). Detalii la telefon: . 4.000 - 5.000 L; ☎0720.074.074 echipamenteinox@gmail.com**

755. **Muncitor strungar/ frezor/ rectificator service auto. ROBNEC angajeaza muncitor pentru frezor/rectificator/strungar. Experienta in domeniu este necesara. Salariu foarte atractiv, program de luni pana vineri incepand de la 8:30-17:00. Sambata si duminica sunt libere. Pauza de masa este intre 12:30-13:15. ☎0726.174.400 lucian.petricica10@gmail.com**

756. **Muncitori necalificati (femei si barbati) pentru fabrica produductie in Bragadiru, program 8 ore, decont transport ☎0766.282.821**

757. **Muncitori calificati acoperisuri, salariu atractiv, 9000 net. Societate de constructii angajeaza muncitori din toata tara cu experienta in dulgherie de sarpanta si invelitori de orice tip. Asiguram cazare, transport la santier, 9.000 L; ☎0744.304.636**

758. **Muncitori calificati in constructii doar cu contract de munca. Cautam muncitori cu experienta in constructii cu lucru la inaltime pentru reabilitari termice la blocuriProgram 8 - 16: 30 de luni pana vineri cu pauza de masa la pranz. 4.000 - 5.000 L; ☎0740.304.579 zadio.duta@afconsulting.ro**

PERSONAL PENTRU DEPOZIT SI AMBALARE

Candidatul Ideal

Cautam colegi pentru postul de manipulant in depozit si ambalator (activitate care presupune ambalarea in cutii a produselor noastre).
Ne dorim persoane serioase, hotarate, cu atitudine optimista si care se poate integra si adapta usor.
Noii colegi trebuie sa aiba bun spirit de observatie, rabdare, capacitate de orientare in spatiu si sa poata comunica usor.
Experienta ca lucrator in depozit sau personal ajutator in gestiune este un avantaj.
Datorita faptului ca activitatea implica ridicare de materiale, folosirea liselor pentru manipulare, sunt preferati barbatilor cu varsta de pana in 45 de ani.

Beneficii:

- Salariu negociat in functie de experienta
- Tichete de masa de 40 ron/ zi lucratoare
- Abonament pentru servicii medicale la Medlife dupa 3 luni de la angajare
- Program de lucru de luni-vineri; de la 7.30 – 16.20; un singur schimb
- Conditii excelente de lucru cu aer conditionat vara si caldura iarna
- Oferim zilnic cafea, lapte, ceai si apa plata
- Bonusuri in functie de performanta
- Prime de sarbatori

Descrierea companiei

Producem mobilier de lux pentru export de mai bine de 20 de ani.

Telefon: 0771.007.619
CV la: office@future-industries.ro

759. **Muncitori** calificati si necalificati in constructii Societate comerciala angajeaza in constructii: muncitori calificati - dulgheri, fierari, zidari, electricieni, lacatus mecanic, mecanici utilaje, muncitori necalificati. Societatea ofera: un pachet salarial atractiv, incepand de la 5000 lei net, se asigura cazare pentru personalul din provincie (gratuit), se asigura 2 mese pe zi (din partea firmei, gratuit). Pentru alte informatii va rugam sa ne contactati telefonic. **4.500 - 10.000 L;** ☎0762.391.532 mirobolnatdesing@gmail.com

760. **Muncitori** calificati si necalificati in constructii civile, Muncitori polivalenti. Oferim salariu net muncitor polivalent 3.550 - 6000 Lei/ luna, salariu net muncitor necalificat 2.750 - 3.650 Lei/ luna, detalii la telefon, **6.800 L;** ☎0745.162.360/ 0758.284.022 scadiconstructltd@gmail.com

761. **Muncitori** calificati si necalificati in domeniul constructiilor, salariul saptamanal ☎0769.076.075

762. **Muncitori** calificati si necalificati. Societate comerciala angajam pentru reabilitare termica placare polistiren blocuri. montatori gips-carton, zugravi. Salariu motivant si cazare. Detalii la telefon; ☎0721.229.538

763. **Muncitori calificati. Angajam tinichigiu pentru tabla faltuita click, tigla metalica, tigla metalica cu piatra naturala, montator de invelitori diverse. Societate comerciala angajeaza cu contract, diurna. Salariu in functie de experienta si implicare, 7000 net, 7.000 L; ☎0739.444.440**

764. **Muncitori** confectionare tamplarie aluminiu, Cerinte: studii medii, experienta constituie un avantaj.Responsabilitati: 1. masurarea si taierea materialelor 2. asamblare componente conform specificatii tehnice 3. finisare produse 4. utilizare corecta echipamente de lucruSalariu 6000 lei. Asiguram/ decontam transport.Persoana contact Georgescu Leonard. Locatie Chitila, Ilfov **5.000 - 6.000 L;** ☎0753.899.818 officeru@moteco.ro

765. **Muncitori** constructii. SC Mitliv Industry Agregate SRL angajeaza pentru urmatoarele posturi: Operator masini automate si semiautomate 3 posturi, Stivuitorist 2 posturi; Dulgher 3 posturi; Fierar 3 posturi; Muncitor necalificat constructii - 2 posturi. **4.582 L;** ☎0767.663.842

766. **Muncitori in constructii Angajam Muncitori necalificati la spargerea si taiaerea materialelor de constructii si Electricieni in constructii pentru societatea De Silva Intermed SRL. Pentru detalii sunati la tel. sau email. ☎021.407.52.35 resurse.umane@ramadanorth.ro**

767. **Muncitori** in depozit colete Bucuresti, urgent, Cerinte: minim 8 clase. Cazier curat. Beneficii: venit net 3.500 Ron (salariu + tichete + bonusuri). Program de lucru 2 schimburi, 5 zile pe saptamana, doua zile libere **3.500 L;** ☎0750.163.789

768. **Muncitori** linie. Angajam muncitori si stivuitoristi pentru linie de igienizat ambalaje in Dragomiresti-Deal, salariu muncitori 3420-3570 Lei net (3.000-3150 Lei + 420 Lei tichete de masa). Program de lucru 8 ore L-V, in functie de volum se poate lucra si sambata, orele suplimentare sunt platite, ☎0737.622.909/ 0757.745.068 logistica@wellpack.ro

769. **Muncitori** necalificati Angajam muncitori necalificati, sectie transare carne pasare. salariu 3700 lei **3.700 L;** ☎0758.236.876 sashavladcompany@gmail.com

770. **Muncitori necalificati 150 Ron zi. 150 ron/zi. Muncitori necalificati la adresa: str. Drumul Lunca Corbului 68, sector 3, pentru sortare, incarcare/descarcare deseuri din masini (ex. fier, ulei, ambalaje, nu deseuri menajere); manipulari depozit. Se ofera 150 Ron/ zi. Program 8-17 de luni pana vineri, cu pauza de masa. Detalii doar in timpul programului la nr. ☎0759.013.277/ 0743.290.897 alin@idealconsulting.ro**

771. **Muncitori** necalificati confectii metalice Fabrica de confectii metalice din Bucuresti angajeaza muncitori necalificati pentru confectionare structuri metalice. Detalii la numarul de telefon. ☎0735.884.043 alina@kemfort.ro

772. **Muncitori** necalificati constructii. Angajez muncitori calificati cu experienta si muncitori necalificati pentru fatade. Salariu 270 lei/zi pentru muncitorii calificati si 200 lei/ zi pentru cei necalificati. **5.000 L;** ☎0728.659.858

773. **Muncitori** necalificati constructii. Firma de constructii angajeaza cu contract de munca pe perioada nedeterminata, pentru santiere din Bucuresti. Salariu net 5.000 ron. Detalii la nr. de telefon **5.500 L;** ☎0766.057.889

774. **Muncitori** necalificati cu/ fara experienta in laborator de cofetarie, Nu se cere experienta. Prepararea de creme, blaturi, asamblarea si ambalarea produselor. Locatia se afla in apropierea statiei de metrou Crangasi. ☎0756.717.758 hr@casa-antonie.ro

775. **Muncitori necalificati depozit, urgent. Venit net 4000 Lei (salariu, tichete, bonus). Program in 2 schimburi: 06.30-15.00 si 15.00-23.00. Locatie: sectorul 1, zona Pipera. Detalii la telefon! 3.300 - 5.300 L; ☎0724.132.195**

776. **Muncitori necalificati deseuri reciclabile, societate comerciala cu domeniul de activitate in colectarea deseurilor reciclabile (hartie, carton, plastic etc.), angajam muncitori necalificati pentru activitatea de incarcare - descarcare si manipularea deseurilor, 2.700 L; ☎0766.245.248 office@urbancr.ro**

777. **Muncitori necalificati in depozit alimente program in 2 schimburi, 5 zile cu 2 zile libere, salariu 2.500 Ron, 700 Ron tichete masa, bonus productivitate pana la 2.000 Ron. Transport asigurat de la metrou Pipera 3.300 - 5.300 L; ☎0743.751.117**

778. **Muncitori necalificati in depozit curierat. program L-V 9-18 + 2 duminici pe luna, salariu 2.100 Ron, 500 Ron bonus prezenta, 700 Ron tichete de masa, transport asigurat de la metrou Pacii, 3.800 - 3.900 L; ☎0743.751.117**

779. **Muncitori** necalificati in fabrica de papiote. program L-V in 2 schimburi, schimbul 1: 06:00-15:00 si schimbul 2: 12:00-21:00, salariu 2363 Ron net, 200 Ron bonus prezenta, tichete 30 Lei/zi. Locatie sector 3 Bucuresti, **3.200 - 3.300 L;** ☎0743.751.117

780. **Muncitori** necalificati pentru fabrica productie mase plastice, Angajam urgent/necalificati, fabrica mase plastice, 8 clase/cazier curat, venit net 3500 RON, salariu 2760 lei net, tichete de masa: 600 lei, spor de noapte, decont transport 140 lei ore suplimentare platite dublu, 3 schimburi, 8 ore. Detalii la telefon, **3.500 - 3.700 L;** ☎0726.298.050

781. **Muncitori necalificati pentru pescarie Angajam muncitorii necalificati pentru pescarie in piata obor. Salariu porneste de la 3500 lei. Carte de munca. Bonusuri in functie de fiecare. Program flexibil. Loc de munca pentru termen lung. Nu necesita experienta in domeniu. 3.500 - 7.000 L; ☎0765.785.856 Albanodan@yahoo.com**

782. **Muncitori** necalificati pentru pregatire comenzi, cerinte: 8 clase, cazier curat. Salariu: 2.400 - 2.800 net + 800 TM + 200 bonus prezenta + bonus productivitate + spor noapte + ore suplimentare platite dublu. Program: S1 - 08:30-17:00, S2 - 17:30-02:00 (5 cu 2). Detalii la tel. **3.500 - 4.500 L;** ☎0759.422.306

783. **Muncitori necalificati pentru sortare si ambalare/Sector 3 Angajam necalificati pentru ambalare si sortare papiote. Salariu net 2363 lei+tichete de masa 600 lei+bonus de prezenta 200 lei. Program de lucru L-V, 8h/2 schimburi. Detalii la 2.363 - 3.163 L; ☎0728.210.377**

784. **Muncitori** necalificati, barbati seriosi pentru sortare deseuri in localitatea Sindrilita, Ilfov. La cerere putem oferi si cazare. Salariu net 3.300 pe luna, 2 mese/ zi. Puteti suna pentru informatii in intervalul: 8 - 17.30 **3.300 - 3.500 L;** ☎0733.973.943

785. **Muncitori** necalificati, la spargerea materialelor de constructii pentru SC GMT Build SRL **3.196 - 4.000 L;** ☎0729.146.880 mihai.toderici@termoproedil.ro

786. **Muncitori necalificati. HILS Development, dezvoltator imobiliar, angajam muncitori necalificati pentru santierele in lucru (sector 3, Bucuresti). Salariu net 3400 lei si tichete de masa 20 lei/zi. Detalii la telefon. 3.400 - 3.800 L; ☎0759.111.143 cariere@hils.ro**

787. **Muncitori necalificati. pentru firma de constructii. Salarizare 120 Ron/ zi, plata la 2 saptamani, saptamanal avansuri. Oferim cazare pentru provincie. Detalii la nr tel. Mihaela; ☎0734.492.895**

788. **Muncitori** operatori pe utilaje productie mobilier. pentru SC Mobteco Product SRL, cu salariu negociabil : operatori PAL pentru productia de mobila: circularist, operator masina cant, montator produse hala si teren cu experienta, **4.500 L;** ☎0727.225.801/ 0727.225.813 office@mobteco.ro

789. **Muncitori** pentru depozit colete, cerinte: educatie minima: 8 clase, cazier judiciar curat.Beneficii: venit net 3.500 Ron. Program de lucru: Tura 1: 18:00 la 03:00 si tura 2: 20:00 la 05:00 + 2 duminici/ luna **3.500 L;** ☎0750.163.789

790. **Muncitori** pentru echipa tehnica administrativ, cautam persoana serioasa, harnica, dornica de munca, politicoasa, punctuala, abila in rezolvarea problemelor in mod rapid si eficient; viorel.rednic@okcompany.ro

791. **Muncitori** productie publicitara Angajam lucratori in productie publicitara, se lucreaza in atelier la executarea de casete luminoase, litere volumetrice, mobilier comercial, panouri etc. De asemenea se merge si la montaj, unde adesea se lucreaza la inaltime. Trebuie sa fie familiarizati cu sculele electrice, bormasina, flex. Punctul de lucru al firmei este in sector 6, zona Basarab, acces usor de la metrou. Se deconteaza transportul (ratb, metrou). Rugam seriozitate! ☎0730.592.792 office@optim4all.ro

792. **Muncitori** productie. Uzina metalurgica angajeaza muncitori necalificati cu posibilitatea calificarii la locul de munca. Oferim cazare, tichete de masa 30 lei/zi, tichete sociale, sporuri de sectie, decontare transport si pachet salarial motivant, **3.000 L;** ☎0732.830.287/ 0727.334.535 andreea.pircalabescu@laromet.ro

793. **Muncitori** vulcanizare cu experienta pentru sectoarele 2, 3, 5. Pentru detalii si mai multe informatii sunati la **3.000 - 3.500 L;** ☎0724.028.291 Costinana92@gmail.com

794. **Nasri** Daniela-Lorena angajeaza o guvernanta, interviul 9.12.2024, pentru detalii: ☎0725.220.758

795. **Necalificati.** pentru curatenie in santier. Oferim cazare pentru provincie, salarizare 120 Ron zi, plata la 2 saptamani avans saptamanal. Tel. Mihaela; ☎0734.492.895

796. **Office** assistant asistent pentru biroul de vanzari. Excel nivel mediu, engleza nivel conversational, experienta in pozitie similara. Program de L-V 8:30-17, S 9-13. Detalii telefonic **3.700 - 3.900 L;** ☎0730.643.029 job@topk.ro

797. **OMV** Chitila angajeaza casier. Locatie: Bucuresti, Sos Chitilei 228A. Benzinaria OMV cauta un casier responsabil si dedicat pentru a se alatura echipei noastre dinamice. Daca esti o persoana comunicativa, orientata spre clienti si ai abilitati bune de gestionare a numerarului, te invitam sa aplici. Oferim: Salariu competitiv si pachet de beneficii atractiv. Oportunitati de dezvoltare profesionala si instruire continua. Un mediu de lucru placut si suportiv, intr-o echipa unita. **3.600 - 4.000 L;** ☎0726.766.913 baiutsmoke@gmail.com

798. **Operatoare,** attendant sala de jocuri. Angajam operatoare/attendant sala jocuri. comunicare excelenta, aspect fizic placut, seriozitate. 0761203176 **2.500 - 3.020 L;** ☎0761.203.176

799. **Operator** buldoexcavator, miniexcavator, Miniincarcator Bobcat firma de constructii angajeaza operatori pentru buldoexcavator, miniexcavator, miniincarcator tip bobcat. Salarii atractive, la nevoiese asigura cazare; ☎0723.567.941 office@gama-admin.ro

800. **Operator** calculator Branesti, Fundulea, operator calculator pentru activitati de operare facturi, fise productie, stocuri, corepondente externe si interne. Se solicita cunostinte bune de lucru cu calculatorul, disponibilitatea de a invata si cunoastrea limbii engleze la nivel minim este obligatorie. zona Branesti Fundulea, Belciugatele **700 - 1.500 €;** ☎0753.094.139 petre.voicu@microgrup.ro

801. **Operator** calculator, dispecer program lejer in ture Angajam dispeceri 12/24-12/48 in S1, Bucuresti cu sau fara calificare. Se ofera decont transport, conditii optime de munca. Sunati pentru interviu la 0730714144. ☎0730.714.144 ctudor@globalsecurity.ro

802. **Operator** cargo, GlobeGround Romania, liderul de piata pentru servicii de ground handling angajeaza operator cargo & mail handling la Aeroportul International Henri Coanda-Bucuresti. Venit net cuprins intre 3.400 - 4.000 Lei, **3.400 - 4.000 L;** ☎0372.462.014/ 0731.170.751 laura.urda@globeground.ro

803. **Operator** CNC in domeniul mobilierului. Societate cu punctul de lucru in sect. 3 in incinta Faur angajeaza operator CNC in domeniul mobilierului, cunostinte minime Autocad programe, fisiere PDF. etc, mdf frezat, riflat, **5.000 - 6.000 L;** ☎0755.704.074 leu.costel@gmail.com

804. **Operator** comenzi online Floraria Tria's Angajam operator comenzi depozit in zona Zoo Baneasa. Responsabilitati: prelucrarea comenzilor sosite, pastrarea legaturii cu clientul, facturare, emitere AWB. Cerinte: studii minime liceul, experienta ☎0751.136.426 ciprian@trias.ro

805. **Operator** curatenie domeniul farma Persoana onesta, punctuala, respectuoasa, serioasa, capabila sa lucreze in echipa, care sa realizeze curaterea spatiilor de productie si a depozitelor. Sa respecte procedurile de lucru care se aplica in fiecare departament. 2 posturi disponibile ☎0722.996.111 mirela.tudor@slaviapharm.ro

806. **Operator** date financiare pentru SC Mobteco Product SRL. Activitati de secretariat si administrative si deplasari pentru depunere/ ridicare documente; **3.500 L;** ☎0727.225.801/ 0727.225.813 office@mobteco.ro

807. **Operator** DDD. Sc Eco Biottera SRL angajeaza operator DDD cu experienta sintem pe piata de 20 de ani cu un portofoliu de clienti in tot Bucurestiul si dorim sa ne marim echipa. Program de lucru de la ora 9 pana la ora 19, sambata si duminica liber, oferim masina si telefon de serviciu, obligatoriu permis de conducere categoria B, **4.000 - 4.001 L;** ☎0762.436.750 grigvalentin@gmail.com

808. **Operator** depozit. Angajam Operator depozit/ Manipulant marfa pentru A&B Activ Distribution. Program fix de lucru de luni pana vineri (07:30 - 16:00). Punctul de lucru este la km 23 pe A1, se asigura transport de la statia de metrou Preciziei. Detalii la tel. ☎0733.700.702/ 0730.123.246

809. **Operator** etichetare produse, salariul 3.250 Lei (din care 250 de lei tichete de masa) program luni-vineri 8-16.30.Cerinte: operare PC, locatia noastra se afla in Pantelimon aproape de Ferma Animalelor. **3.250 L;** ☎0737.435.240/ 0721.833.009

810. **Operator** facturare Branesti Pantelimon Ilfov Cunostinte minime de contabilitate, operare PC. Experienta in WinMentor constituie un avantaj. **500 - 1.500 €;** ☎0753.094.139 petre.voicu@microgrup.ro

811. **Operator** facturare, se cauta persoana doar pentru facturare. Cerinte: obligatoriu liceu, experienta minim 3 ani, cunostinte Word, Outlook trimitere/ primire mail. Experienta in Wizzcount constituie avantaj. Va rugam sa sunati intre orele 14-17 luni - vineri. ☎0722.393.476 vasile.timis@mch.ro

812. **Operator** facturare, ajutor gestionar Depozit articole de menaj cauta coleg/a pentru postul de operator facturare/ ajutor gestionar. Detalii la telefon:Depozit in Blvd. Biruintei, nr. 183, Pantelimon, L-V, 08:00-16:30 **4.000 L;** ☎0729.509.575 ciprian.tapus@gmail.com

813. **Operator** in productie minim 8 clase finalizate, cazier fara antecedente penale, disponibilitate de a lucra in 3 schimburi, minim 18 ani impliniti. Salariu 2.760 ron net, tichete de masa de 600 ron, decont transport 140 ron, ore suplimentare platite dublu, spor de noapte, **3.400 - 3.401 L;** ☎0771.226.332/ 0775.155.077

814. **Operator** incarcator frontal Terex, angajam operator incarcator frontal telescopic cu experienta anterioara si seriozitate. Utilaj de tip Terex cu brat multifunctional, care se extinde la 12 m. Obligatoriu si cunostinte de mecanica **4.500 - 5.000 L;** ☎0733.973.943 tekko_tekko@yahoo.com

815. **Operator** incarcator frontal Vola Angajam cu contract, incarcator telescopic cu experienta, cunostinte de mecanica si seriozitate. Utilaj tip Terex cu brat multifunctional, 12 m. Oferim 2 mese/ zi, posibil cazare si salariu 4.200 lei. **4.500 - 5.000 L;** ☎0733.973.943

816. **Operator** incarcator/ descarcator bagaje. Incarcare/descarcare bagaje, posta/cargo in si din aeronave. Venitul net de la 3.900 Lei + 600 tichete de masa, program 12 ore sau 4.200 Lei + 600 tichete de masa, program de 8 ore; ☎0731.170.751 laura.urda@globeground.ro

817. **Operator** introducere, validare si prelucrare date - M&A Boa Services SRL Persoana serioasa, dornica sa se dezvolte intr-un mediu placut, ambitioasa, atenta la detalii. Job full time, 40 ore pe saptamana, training specializat la locul de munca.Responsabilitati: introducerea, prelucrarea si validarea datelor in sistem, monitorizarea competitiei, procesarea de plati si suport scris in limba engleza (NIVEL C1).Companie cu 20+ angajati, cu posibilitati mari de dezvoltare, foarte serioasa in relatia cu partenerii, angajatii si organele statului. Disponibil 1 post **3.500 L;** ☎0729.219.526

818. **Operator** Manipulare bagaje angajam urgent Cerinte:minim 10 clase,permis de conducere venit net incepand cu 3.000 lei + 600 tichete Program de lucru : 2 /2Pentru detalii, va rugam sa sunati la numarul din anunt. **3.600 L;** ☎0722.109.902

819. **Operator** masina ambalat, mecanic, elecrician, sef linie productie Societate comerciala, din domeniul fabricarii pastelor fainoase, punctul de lucru in loc. Buftea, jud. Ilfov, (DN 7, la iesire din Chitila) angajeaza: operator masina ambalat, mecanic, electrician, sef linie productie. Se acorda transport gratuit, 8 ore /zi , tichete da masa de masa de minim 800 lei/luna/ zi, prime de sarbatori si salariu atractiv.Relatii la telefon: ☎0746.118.878 angajaripers@gmail.com

820. **Operator** mezeluri. Fabrica de mezeluri situata in Chiajna (str. Industriilor, nr. 213) angajeaza lucratori in sectia de productie (umplere carnati, preparare tobe si specialitati). Experienta constituie un avantaj. Se ofera salariu net intre 3000 - 4000 in functie de experienta si 2 mese. **3.000 - 4.000 L;** ☎0733.969.700 adriana@mezelar.ro

821. **Operator** PC pentru birou notarial Birou notarial angajam operator PC, cu viteza de tehnoredactare, cunostinte Word si Excel si cunostinte minime juridice. Asteptam CV-ul dvs

LOCURI DE MUNCĂ

844. **Operatori** productie mase plastice pentru fabrica mase plastice din zona Preciziei. Venit net 3.800 Ron. Se lucreaza in 3 schimburi de luni pana vineri. Cerintele sunt: minim 8 clase, cazier curat. Pentru detalii sunati la numarul din anunt **3.700 - 3.800 L;** ☎0726.648.873

845. **Operatori** productie, urgent, pentru fabrica, Cerinte: minim 10 clase, experienta minim 2 ani intr-o fabrica. Oferim venitul lunar 2.800 Lei net, spor de noapte, spor de weekend, 30 Lei/ zi tichete de masa. Program 07:00-19:00, 19:00-07:00. **3.600 L;** ☎0739.350.645

846. **Ospatar** Societate comerciala cauta ospatar, salariu atractiv. ☎0721.320.335

847. **Ospatar** cu experienta. Cautam ospatar cu experienta pentru restauranele hotelului de 5 stele Sheraton Bucuresti. CV-urile se pot depune la receptia hotelului sau la adresa de email ☎0742.081.804 hr@sheratonbucharest.com

848. **Ospatar** pentru Stadio Herastrau. situat in Sos. Nordului, nr 7-9. Cautam ospatar experimentat pentru a face parte din echipa noastra. Venituri garantate de 6.500 Lei. Venituri medii 8.500 Lei, **8.500 L;** ☎0726.766.850

849. **Ospatar** Stadio Unirii. Stadio Unirii, situat in Bd. Unirii Nr. 1, cauta ospatar experimentat pentru a face parte din echipa noastra, Venituri garantate de 5500 lei. Venituri medii 6500 lei **6.500 L;** ☎0721.250.666

850. **Ospatar,** Restaurantul White Horse isi mareste echipa. Daca esti o persoana amabila, profesionista si iti doresti sa faci parte din echipa noastra te rugam sa ne contactezi **2.500 L;** ☎0761.262.799 madalinalavric17@gmail.com

851. **Ospatar,** ajutor de barman Restaurant in Centrul Istoric (zona Unirii) angajeaza ospatar, ajutor barman. Pentru interviu sunati la nr de tel. ☎0735.861.682

852. **Ospatar, receptionera , spalator vase pt restaurant cu specific italian din zona Drumul Taberei, 2 mese pe zi, program in ture de 2 zile lucrate cu 2 zile libere ☎076734955**

853. **Ospatar.** Cafenea/ Bistro din Lacul Tei cauta personal pentru postul ospatar. Rog seriozitate. **3.500 L;** ☎0742.029.273 beantocup.tei@gmail.com

854. **Ospatari** /ospatarite cu limba straina si experienta probanta, angajeaza restaurant din zona Piata Dorobanti; ☎021.231.09.08 office@brodona.ro

855. **Ospatari** fete/ baieti, bucatari, personal curatenie pentru Texas Grill & BBQ, cautam persoane sociabile, dornice de a lucra intr-un mediu profesionist. Locatia se afla in Prelungirea Ghencea **4.000 - 6.500 L;** ☎0753.637.803 dediucris@yahoo.com

856. **Ospatari,** Restaurant cu specific international situat in centrul capitalei angajeaza ospatari; ☎0727.703.704 andreea.zaharia@restaurantelisabeta.ro

857. **Ospatari.** Locatie nou deschisa in zona Dorobanti angajeaza personal, program 2/2, salariu motivant, persoana de contact: Alex - 0767459587; **2.400 - 2.800 L;** ☎0767.459.587 george@14th-lane.com

858. **Ospatari.** Restaurant Zexe isi mareste echipa si te vrea alaturi. Garantam venit lunar de minim 7.000 lei (salariu net + bonuri de masa + tips generos). Oferim: pachet salarial competitiv, un mediu de lucru placut, **3.000 L;** ☎0728.003.333 office@zexe.ro

859. **Ospatari/** ospatarita pentru restaurant pizzarie Big Mic, specific romanesc, carte de munca, program de lucru 2 zile 2 salariu motivant, plus tips, ☎0758.111.152 adrian_ungureanu2001@yahoo.com

860. **Ospatari/** ospatarite revelion Bucuresti. Angajam ospatari/ ospatarite evenimente in Bucuresti. Plata este de 300-400 lei/eveniment, in functie de locatie/experienta dumneavoastra.Avem si un proiect cu ture de 8 h, 06:00-19:00, 11:00-19:00, 13:00-23:00, 14:00-03:00, 21:00-05:00, 22:00 -06:00. Plata se face mereu la sfarsitul evenimentului. Interviul are loc in zona Piata Unirii- strada Poenaru Bordea - langa restaurantul Curtea Berarilor. Nu lucram cu minori. Sunati luni-vineri intre 10:00-19:00. Experienta minimum 1 an. Oferim si rugam maxima seriozitate, www.ospatari.com, George, **5.000 - 6.000 L;** ☎0726.328.417 geo.wteam@yahoo.com

861. **Ospatarita** Angajam ospatarite in sector 2. Experienta ca ospatar constituie un avantaj. Salariu de inceput de 3000 lei plus tipsul din partea clientilor. Program 2 zile cu 2 zile. ☎0723.610.229

862. **Ospatarita,** picolite pentru restaurant sector 3. Angajam ospatarite, picolite, femeie vase; ☎0770.131.347 cristivio522@gmail.com

863. **Ospatarite** si ospatari pentru Tuku Restaurant & More, situat in sectorul 4, pe strada Mariuca 1 A. Program 2 cu 2 ☎021.332.00.29/ 0732.381.801

864. **Paine** si Vin angajeaza ospatari. Paine si Vin cauta colegi, ospatari, cu experienta minima 1-2 ani. Se lucreaza 5 zile cu 2 libere. Pentru mai multe informatii contacteaza-ne! **4.500 - 5.000 L;** ☎0748.316.252 carmen@energiea.ro

865. **Patiline** SRL angajeaza operator la fabricarea produselor congelate de patiserie si panificatie, COD COR: 751205 - 4 posturi disponibile la locatia din Sector 1, Bucuresti. **2.363 L;**

866. **Patiser** (catering) Angajam bucatar, CIM pe perioada nedeterminata, salariu brut 8000 ron si o masa/zi. Zona: Metrou Costin Georgian, program L-V 6:00-15:00 si 2 sambete/ luna cu program redus. **4.000 - 5.000 L;** ☎0723.550.175 recrutare@bucateperoate.ro

867. **Patiser** si ajutor patiser. Casuta din Ardeal angajeaza pentru laboratorul propriu patiser sau brutar cu experienta la masina de turat aluat. Mediu de lucru atractiv. Salariu motivant se negociaza la interviu. ☎0744.891.862 zbircearadu@yahoo.com

868. **Patisera** cu experienta, Piata Salajan. Angajez patisera cu experienta, **6.000 - 7.500 L;** ☎0766.746.586

869. **Patiseria** Tineretului SRL angajeaza lucrator comercial Patiseria Tineretului S.R.L. angajeaza lucrator comercial. Rog trimiteti CV-ul la email sau sunati la tel. ☎0757.451.159 alexandra.duca@patiseriatineretului.ro

870. **Persoana** curatenie pentru laborator cofetarie, zona Mihai Bravu. Program luni-vineri 7.30-16.30. Contract de munca. Salariu net+ bonuri de masa - 3.800 Lei. Persoana responsabila, harnica, cinstita, nefumatoare. Contract de munca, **3.800 L;** ☎0728.139.864

871. **Persoana** curatenie pentru cofetarie Floreasca, salariu 4.500 Lei net, luni - marti liber, miercuri- joi 12:00-20:30, vineri - sambata - duminica 8:00-16:00. Obligatorie experienta **4.500 L;** ☎0734.013.755

872. **Persoana** curatenie/menaj. Familie, Bucuresti, sector 3, zona Liceul Franklin (IOR) angajam persoana curatenie. Program (3 zile/saptamana) 6 ore pe zi, se ofera salariu. Nu scari de bloc. Conditii: curata, minim 35 ani, cazier judiciar curat, sanatoasa. Doar persoane de sex feminin. **1.800 - 2.400 L;** ☎0722.721.107

873. **Persoana** fizica angajez menajera Mihalcea Andrei Marian, angajez menajera pentru locuinta personala. Locul de munca este in Stefanesti. Program de 8 ore pe zi, 5 zile pe saptamana. Anagajrea se face cu contract de munca, cf. codului COR 911101. Va rog sa sunati la nr. din anunt. **2.600 - 2.700 L;** ☎0799.095.586 madalina.porojan@people-house.ro

874. **Persoana** pentru activitate birou-contabilitate primara avand cunostinte de lucru cu: avize, CMR-uri, facturi, operare PC (Word, Excel), activitati secretariat, posesor permis categoria B, **4.000 L;** ☎0730.635.450 officeprodleg@yahoo.com

875. **Persoanal pentru spalat vase mari, firma catering, Angajam persoana spalat vase. Salariu 3.000 Lei (bonuri incluse). Program de lucru: 1 zi cu 1 zi, Sambata libera mereu (ex: o saptamana se lucreaza 2 zile, o saptamana se lucreaza 4 zile). Sector 6. Pt. interviu sunati la nr. de telefon: 0770339711 3.000 L; ☎0770.339.711**

876. **Personal** SC Fuerda Smartech SRL, cu sediul in Ghimbav, jud. Brasov angajeaza o persoana in functia de inginer productie. CV-urile se depun la sediul firmei pana la data de 29.11.2024Relatii la tel: 0739675849 **4.050 - 5.000 L;**

877. **Personal** SC Lider Profile AL SRL cu sediul in Slatina, jud.Olt angajeaza 1 persoana pe postul de manipulant marfuri, CV-urile se depun la sediul firmei pana la data de 01.112024. Relatii la tel : **4.050 - 4.500 L;** ☎0734.119.933

878. **Personal** Suntem in incinta Univ. Politehnica si angajam personal pt. cafenea/ magazin papetarie/ print, program de lucru luni- vineri de 7, week-end liber. Salariu net 2.500-3.500 Lei in functie de experienta. **3.500 L;** ☎0743.337.603 tradingm2b@gmail.com

879. **Personal Ambalare colete Magazin online Metrou Iancului. magazin online cu profil farmaceutic si cosmetic angajam personal ambalare colete. Program 9-17, luni-vineri. Se deconteaza transportul local. Salariu 2.500 lei net+ bonuri CV pe mail. 2.500 L; Contact@neoderm.ro**

880. **Personal** amenajari interioare - rigips, parchet, gresie, mobilier PAL/MDF Angajam montator mobilier/pal/mdf, rafturi metalice, sanitare, montatori rigips, gresie/faianta, finisaje. Salariu de la 4.300 lei net, in functie de experienta si specializare. **4.500 - 5.000 L;** ☎0722.422.564 adrian.poparad@ltap.ro

881. **Personal** brutarie Angajez persoana in brutarie. Program 17-02 . Locatia se afla in sectorul 5, Strada Toporasi. Rog seriozitate **4.400 L;** ☎0723.661.247

882. **Personal** brutarie-patiserie. Cautam colaboratori pentru productie brutarie, patiserie si vanzatoare. Colentina sector 2, in spate spital Fundeni. Rugam seriozitate; ☎0761.607.555/ 0761.680.666 zoica-pavaloiu@gmail.com

883. **Personal** bucatarie firma de catering angajeaza pentru posturile de: bucatar, ajutor bucatar, lucrator la vase si curatenie. Rugam seriozitate ☎0746.280.000 constantin.norina@gmail.com

884. **Personal** bucatarie (femeie la vase si curatenie). Restaurant Fuior (zona Unirii) angajeaza femeie la vase si curatenie. Programul este de 5 zile cu 2 libere. Mai multe detalii la numarul de telefon; ☎0766.423.678

885. **Personal** bucatarie in restaurantele Stradale din zona Baneasa Detalii la numarul tel. ☎0729.836.895 nicoleta.soreanu@flavours.ro

886. **Personal** bucatarie pentru preparare produse traditionale Firma cu renume si vechime de 30 de ani, angajeaza full time, personal bucatarie cu experienta, preparare mancare traditionala romaneasca pentru livrari la domiciliu si take-away. Punctul de lucru este in Sector 2, Bd. Dacia. **3.000 - 3.500 L;** ☎021.210.53.98 joanna_mx@yahoo.com

887. **Personal** bucatarie pentru restaurant nou, restaurantul Daimon Trattoria angajeaza bucatari. Daca esti o persoana activa si dornica de afirmare, te asteptam in echipa noastra. Oferim un mediu de lucru tanar si un salariu atractiv. ☎0745.603.503 office@daimonclub.ro

888. **Personal** bucatarie si casieri in fast food Cerinte: minim 10 clase, cazier curat. Salariul 2.300 net+ tichete + bonus. Program 2/3 schimburi 8 ore. Locatie: sector 1, 2, 3, 4, 5, 6. Detalii la telefon **3.200 L;** ☎0770.334.947

889. **Personal** calificat pentru patiserie-shoarmerie, angajam patiser, covrigar, modelator, shaormar cu experienta; ajutor bucatar, alte posturi in bucatarie si salon si vanzatori pentru patiserie situata in Expo Market Doraly Pavilionul P6 (Afumati). Mai multe detalii la tel. Mustafa. Salariu motivant; **1.000 €;** ☎0734.046.120

890. **Personal** cu experienta pentru Shop & Go Mega Image sector 3, cartier Dristor, echipa tanara, mediu de lucru placut. Detalii suplimentare oferim la interviu, experienta in domeniu constituie un real avantaj. Doua libere pe luna, **2.800 - 3.200 L;** ☎0721.269.304 cristimatea@gmail.com

891. **Personal** cu sau fara experienta Fast food- Militari Angajam lucrator in bucatarie/casier pentru Fast Food in zona Militari. Salariu net 2712 lei+ tichete de masa 840 lei+bonus performanta 270 lei. Program de lucru: 8h/3 schimburi. Detalii: **3.800 - 3.801 L;** ☎0728.210.377

892. **Personal** curatenie avem nevoie de minim 8 clase, cazier curat. Oferim salariu net 3.000 ron, o masa asigurata in timpul programului, decont STB/ Metrorex, transport asigurat de la metrou Straulesti **3.000 - 3.001 L;** ☎0771.226.332/ 0775.155.077

893. **Personal** curatenie Candidatul ideal studii medii. Minim 2 ani experienta pe partea de curatenie si ingrijire cladiri de birouri. Descrierea jobului aiba dexteritate manuala, conditie fizica buna, rabdare si sa poata lucra la inaltimi relativmari, curata interiorul cladirii si imprejurimile acesteia (daca este cazul); Beneficii: Pachet salarial atractiv - tichete de masa, alte beneficii (asigurare medicala privata, etc); Abonament transport public; Diverse bonusuri si/sau prime; Conditii de munca la standard ridicat. ☎0730.602.669 narcisa.marza@procema.ro

894. **Personal** Curatenie program 5 zile pe saptamana cu 2 libere (poate fi si weekend), 07:00-16:00, salariu 2.800 Lei net, **3.500 - 4.000 L;** ☎0738.749.692

895. **Personal** curatenie - British School of Bucharest. Esti o persoana atenta la detalii si dedicata mentinerii curateniei? Alatura-te echipei noastre la o scoala privata de prestigiu si contribuie la crearea unui mediu curat si sanatos pentru elevi si personal! **2.900 L;** ☎0729.800.082 hr@britishschool.ro

896. **Personal** curatenie - fabrica mezeluri Angajam femeie de serviciu in zona Bucuresti Sect. 3 pentru fabrica de mezeluri MEDA PROD ☎0745.988.623 hr@medaprod.ro

897. **Personal** curatenie birouri Aurel Vlaicu, tura noapte 3200, angajam pentru spatiu de birouri personal cu experienta in curatenie pentru program de noapte 22-6 in zona P-ta Victoriei. Locatia este fixa, contract de munca, concediu platit si salarizarea la timp **3.200 - 3.230 L;** ☎0771.449.760

898. **Personal** curatenie birouri, Societate specializata in servicii curatenie si mentenanata cladiri, angajam personal de sex feminin pentru presfari servicii curatenie birouri in Bucuresti, la program de 4 respectiv 8 ore.Oferim salariu avantajos. Pentru mai multe detalii va rugam sa ne contactati, telefonic ☎0766.585.826/ 0762.121.478 ciocirlan.viorel@yahoo.com

899. **Personal** curatenie blocuri, Firma curatenie angajam personal curatenie blocuri. Nu sunt Locatii Fixe! Blocuri in sector 1. Salariul pana la 3500 lei. Detalii telefon. **3.400 - 3.500 L;** ☎0729.467.313 andraamocanu@yahoo.com

900. **Personal** curatenie Complex Agroalimentar Crangasi. Angajam personal curatenie la Complex Agroalimentar Crangasi. Salariu net (in mana) de la 2800 Lei. Program de 8 ore/zi + 2 weekend-uri pe luna. **2.800 L;** ☎0773.377.195 total-cleaningservices2017@gmail.com

901. **Personal** curatenie in Otopeni agent de curatenie, dedicat si cu spirit de echipa, locatie in Otopeni, Ilfov, locatie fixa, program 8 h de luni pana vineri. Se acorda decontare transport, bonuri de masa in valoare de 600 Lei si bonus salarial. **3.000 - 3.200 L;** ☎0799.777.057 servicii@curatenieindetaliu.ro

902. **Personal** curatenie Otopeni. Asigura serviciul de curatenie pentru spatii de birouri; experienta nu este necesara, dar constituie avantaj; domiciliul apropiat de zona Otopeni; colaborare pe termen indelungat; pachet salarial motivant si bonuri de masa; **3.000 L;** ☎0731.200.432 roxana.mihalache@liebherr.com

903. **Personal** curatenie pentru depozit Dragomiresti Deal salariu 2.400 Lei, tichete 800 Lei, bonusuri, spor weekend, contract nedeterminat, transport asigurat, Cerinte: 1 an experienta, seriozitate; ☎+40722432542 hr_ro_logistics@notino.com

904. **Personal** curatenie pentru sala de fitness in zona Dristor, pentru tura de dupa-amiaza, program 14:00-22:00, zona Ion Mihalache (p-ta 1 Mai) - se lucreaza in ture program de lucru 8 ore/ zi, 5 zile pe saptamana. Salariu 2.800 - 3.400 Lei; **2.800 - 3.400 L;** ☎0726.917.713 burduselcosmin@yahoo.com

905. **Personal** curatenie pentru spital privat. Spital Privat in sectorul 2, zona Arena Nationala, angajeaza personal curatenie. Cautam persoane ordonate, responsabile si punctuale. **2.700 L;** ☎0747.796.069 adina.ivan@spitalulmonza.ro

906. **Personal curatenie scoala Scoala particulara din Sectorul 1 angajeaza personal pentru curatenie, cu contract pe perioada nedeterminata. Se ofera salariu atractiv, bonuri de masa si asigurare medicala privata. Se cere seriozitate si implicare. Relatii la telefon: ☎0733.990.371 teodor.milea@genesis.ro**

907. **Personal curatenie si lucratori pentru depozitul Personal curatenie si lucratori pentru depozitul de medicamente din Chitila. Program de lucru in 2 schimburi,transport asigurat din Bucuresti. salariu intre 3600 - 4100 net (salariu, tichete de masa, bonus performanta si decont de transport) 0723 113 195 3.600 - 4.100 L; ☎0723.113.195**

908. **Personal curatenie str. Aviator Popisteanu nr. 54 Firma de curatenie cauta o doamna experienta este un avantaj, domiciliul apropiat de zona Bul. Expozitiei. Asigura serviciul de curatenie si protocol pentru spatiul birouri. Pachet salariual motivat, bouri de masa si decont transport. Mediu de lucru placut. 2.900 - 3.000 L; ☎0731.313.642 luminita.craciun@tiro.ro**

909. **Personal** curatenie supermarket. Angajam personal curatenie supermarket. Cerinte: 4 clase, cazier curat. Salariul 2950 lei net, tichete 800 lei, bonus, spor ore suplimentare, program 2 schimburi/8 ore inegal, contract de munca. Locatie: Chitila. Detalii la telefon, **3.750 - 4.000 L;** ☎0770.334.947

910. **Personal** curatenie, angajez urgent femeie de serviciu/ curatenie, zona piata 1 Mai, sector 1, pentru mai multe detalii sunati la nr. de tel. din anunt; ☎0734.562.931 info@lamirceamacelaru.ro

911. **Personal** curatenie, barbati si femei, carte de munca, 2 schimburi, program de 8 ore. Echipamente si ustensile profesionale, mediu curat, salariu atractiv, bonuri de masa, prime de sarbatori; bonus de recomandare; posibilitate ore suplimentare platite; ☎0741.816.443/ 0741.206.351

912. **Personal** curatenie, firma curatenie angajam femeie de serviciu pentru curatenie scari de bloc din Bucuresti (Militari, Rahova, Dristor, Berceni, Obor, Colentina, Pantelimon, Crangasi, Giulesti, Gara de Nord, Dr. Taberei, Baneasa). ☎0773.860.260

913. **Personal** curatenie, pentru Cofetaria Macarons, situata langa statia de metrou Eroii Revolutiei. Relatii la telefon; ☎0722.594.728 florin.parvulescu@yahoo.com

914. **Personal** curatenie, femeie de serviciu, pentru clinica infrumusetare, salariu 2.500 Ron, 600 Ron tichete, program in 2 schimburi L-V 6-14:40 13:00-22:00. Se lucreaza o sambata pe luna de la 08.30 - 17.30. Mediu de lucru placut **3.100 - 3.300 L;** ☎0743.751.117

915. **Personal** curatenie, zona Promenada Mall, firma curatenie angajeaza pentru spatiu birouri, program 8 h/zi: Luni - Joi 9:00 - 18:00; Vineri 9:00 - 13:00. Zona metrou Aurel Vlaicu, cu contract de munca. **2.600 L;** ☎0740.225.224

916. **Personal** curatenie, zona Theodor Pallady firma curatenie angajeaza pentru clinica medicala, program 8 h/zi: Luni - Vineri 13:00-21:00. Zona metrou Nicolae Teclu, cu contract de munca. **2.800 L;** ☎0740.225.224

917. **Personal** curatenie. Pentru depozitul nostru din Stefanestii de Jos, cautam angajati full-time, pentru pozitia de Personal Curatenie (transport asigurat Pipera - Depozit, tur-retur). Program: Luni - Vineri 07:00-16:00. ☎0741.674.653 recrutare@lagardere-tr.ro

918. **Personal** curatenie. Persoana serioasa si punctuala, muncitoare si disciplinata. Capabila sa isi organizeze activitatea fara supraveghere sau coordonare; Atenta la detalii inclusiv tinuta proprie; Persoana capabila sa verifice si sa intervina din proprie initiativa pentru a asigura buna functionare a aspectelor de care este raspunzatoare; Abilitatea de a lucra cu substante profesionale cu potential alergen (detergenti, solutii de curatare, sapunuri, sode etc.) Abilitatea de a lucra cu aparatura specifica pentru curatenie; Program de lucru de luni pana vineri 08:00 - 16:00; sambata 08:00-14:00. Salariu net 4.000 lei **4.000 L;** ☎0755.135.553 office@inspekt.ro

919. **Personal** curatenie. Stoyk Company SRL. Domeniul de activitate este service roti, comert anvelope. Relatii la telefon; ☎0722.286.420 stoyk@magazinuldeanvelope.ro

920. **Personal** curatenie/ spalat vase Restaurant 14 Lane cauta personal curatenie/spalat vase, salariu avantajos. Daca vrei sa faci parte din echipa te rugam sa ne contactezi la numarul afisat de luni pana vineri intervalul 10-18:00; ☎0763.120.420 office@14th-lane.com

921. **Personal** de curatenie. NOC The Cleaning Company, specializat in servicii de curatenie profesionala, angajeaza agenti de curatenie calificati sau necalificati pentru echipa noastra dinamica! **2.500 - 3.340 L;** ☎0745.222.662 office@noc.company

922. **Personal** de serviciu (curatenie market) sector 1 urgent, barbati si femei. Salariu brut: 5.000 Lei (2.925 Lei net) + tichete 800 Lei + prima lunara: 270 Lei + prima anuala 1.200 Lei + alte beneficii. Program: 8 ore + 30 min. pauza de masa/ norma intreaga. **4.000 - 4.500 L;** ☎0737.814.574

923. **Personal** depozit alimente angajam urgent Cerinte: minim 8 clase, cazier judiciar curat.Program de Lucru: 8 ore pe zi / 40 ore pe saptamana.Beneficii Oferite: Venit net intre 3800-4000 ron (salariu, tichete, bonusuri). **3.900 L;** ☎0722.109.902

924. **Personal** depozit de colete angajam urgent. Cerinte: minim 8 clase; cazier curat; persoanele sa fie din sector 5, 6 Bucuresti. Disponibilitate la ore suplimentare. Oferim: venitul lunar 2200 lei net, 700 tichete de masa, 200 lei bonus, **3.800 L;** ☎0739.350.645

925. **Personal** fabrica de Turbine auto Angajam operator productie, montaj piese turbine auto. Salariu 2600 lei net; 600 lei tichete masa; 468 lei bonus. Program de lucru: 3 schimburi (06:15-14:15/ 14:15-22:15 si 22:15-06:15). Locatie: Sector 6. Detalii la numarul de telefon din anunt. **3.700 L;** ☎0728.210.377

926. **Personal** fast-food in Auchan Vitan si Veranda Obor la Rustic, chiar fara experienta fete/ baieti pentru servire clienti la vitrina isi femei ajutor bucatarie. Salariu 3.000 Ron si mancare program o zi (8-22) cu una liber **3.000 L;** ☎0731.837.791

927. **Personal** femei si barbati pentru depozit colete Cerinte: 8 clase, cazier curat. Venit total lunar 3.500 Lei net, program 2 schimburi. Locatie km 18, transport asigurat. Detalii la telefon **3.500 L;** ☎0770.334.947

928. **Personal** feminin curatenie pentru Judecatoria Buftea, Cautam personal responsabil pentru servicii de curatenie la Judecatoria Buftea situata in Str. Stirbei Voda Buftea.Programul propus este: 06:00-14:00 sau 12:00-20:00 de luni pana vineri. ☎0731.867.477 geanina.cipavantaj@gmail.com

929. **Personal** feminin necalificat fabrica de ata Sector 3 Angajam urgent personal feminin pentru fabrica papiote de ata. Venit net lunar 3000 RON(salariu net, bonus si bonuri). Program: 8 ore L-V/ 2 schimburi. Cerinte: 10 clase,cazier curat. Locatie: Drumul intre Tarlale. Detalii la telefon. **3.000 - 3.001 L;** ☎0749.608.510

930. **Personal** feminin, job inteligent, Colaboram doar cu personal feminin. Sunati cu incredere sau aplica chiar acum online pentru un interviu fara sa te deplasezi la sediu la: https://xmstudio.ro/aplica-acum/ **8.801 €;** ☎0774.466.429 my.xmstudio@gmail.com

931. **Personal** HORECA, locatie nou deschisa in Dorobanti angajeaza personal pentru urmatoarele pozitii: bucatar pe sectia rece, ospatar, barista, program 2 zile la munca - 2 zile libere, ☎0767.459.587

932. **Personal** in depozit Angajam personal necalificat in depozit de colete . Venit 3800 lei (Salariul Net, Tichete de masa, Bonusuri. Program de lucru 8h/zi/ 09:00-18:00. Transport asigurat de la Pacii. Cerinte 8 clase, cazier curat.Detalii la telefon. **3.800 - 3.801 L;** ☎0738.618.077

933. **Personal** in depozit alimente Stefanestii de Jos pentru scanare produse alimentare. Cerinte: 8 clase,cazier curat. Beneficii: venit net 4.000 Ron (salariu + tichete + bonusuri), perioada nedeterminata. Program 8 ore in doua schimburi **4.000 L;** ☎0726.648.873

934. **Personal** in depozit de alimente Angajam colegi in depozit de alimente. Venit Net 4000 lei (Salariu net, Tichete de masa , Bonusuri). Program de lucru 8h/2schimburi. Transport de la Pipera. Cerinte 8 clase, cazier curat. Detalii la telefon. **4.000 L;** ☎0738.618.077

935. **Personal** in depozit piese auto pentru aranjare marfa la raft. Cerinte: minim 8 clase, cazier curat. Venit net 3.200 - 3.500 Ron. Contract perioada nedeterminata. Program 8 ore in 2 schimburi, L-V **3.200 L;** ☎0726.648.873

936. **Personal** in depozit sortare colete, minim 8 clase finalizate, cazier curat, disponibilitate de a lucra in doua schimburi, salariu net 2.400 ron, tichete de 800 ron, bonus de prezenta 200 ron, transportul este asigurat, **3.400 - 3.401 L;** ☎0771.226.332/ 0775.155.077

937. **Personal** in fabrica. Angajam femeie de serviciu in fabrica de papiote, salariul 3.000 Lei (salariul net, tichete de masa). Program 8 h/ 1 schimburi. Cerinte 8 clase, cazier curat. Detalii la telefon; **3.000 L;** ☎0738.618.077

938. **Personal** laborator cofetarie Angajam personal in laborator de cofetarie pentru etichetarea produselor si pregatirea comenzilor. Laboratorul este situat in apropiere de statia de metrou Piata Sudului. ☎0755.018.909 dulgheriuserban@yahoo.com

939. **Personal** magazine specializate carne pui si curcan Ambalatori pentru unitate productie carne pui. Muncitor necalificat pentru depozit si hala productie carne pasare. Transator/ transatoare. Vanzatoare, numai cu experienta salariul 3.500 lei. ☎0761.111.777/ 0764.001.111

940. **Personal** Manipulanti bagaje- Aeroportul Henri Coanda Angajam urgent manipulanti bagaje aeroport. Venit net 3900 lei, bonuri de masa. Program de lucru 12 cu 24. Cerinte: permis categoria B, cazier curat, apt medical. Detalii la numarul de telefon. **3.900 - 4.500 L;** ☎0728.210.377

941. **Personal** manipulare marfa cerinte: minim 8 clase, cazier curat, disponibilitate de a lucra 3 schimburi. Venit net 2.700 Ron/ luna, pe langa care se mai ofera tichete 40 Ron/ zi, bonus de performanta 500-2.000 Ron, transport asigurat, ore suplimentare platite **4.200 - 4.300 L;** ☎0775.155.077/ 0771.226.332

942. **Personal** mentenanta/ ingrijitor Te pricepi la reparatii si intretinere? Esti o persoana practica si dedicata? Alatura-te echipei noastre si contribuie la mentinerea unui mediu sigur si functional! **3.500 L;** ☎0732.840.565 hr@britishschool.ro

943. **Personal** montaj si asamblare in depozit mase plastice, lucratori asamblare, vopsire, verificare piese. Cerinte: minim 8 clase, cazier curat. Salariul 2800 + tichete 600 + bonus, program L-V 09:00-17:30. Locatie: Iesire sector 3. Detalii la telefon **2.800 - 3.400 L;** ☎0770.334.947

944. **Personal** necalificat in fabrica sector 3 Angajam personal necalificat! Venit net 3100 lei (salariu, tichete, transport), transport decontat, ore suplimentare 200%. Program luni-vineri: 07:00-15:00. Locatie: zona Tarlale, sector 3. Detalii la telefon. **3.100 - 3.300 L;** ☎0724.132.195

945. **Personal** necalificat in restaurant tip fast-food program 5 zile pe saptamana cu 2 zile libere, salariu 2.200 Ron, tichete 630 Ron, bonus performanta 250 Ron, decont transport 140 Ron **3.200 L;** ☎0743.751.117

946. **Personal necalificat, ambalator/ procesat legume salariu: 3.000 Lei (bonuri incluse). Program: 1 zi cu 1 zi, sambata libera mereu (ex: o saptamana se lucreaza 2 zile, o saptamana se lucreaza 4 zile). Sector 6. Pt. interviu tel. 3.000 L; ☎0770.339.711**

947. **Personal** necalificat, femei si barbati lucratori in depozit Cerinte: minim 8 clase, cazier curat. Salariu neg. 2.400 - 2.800 + tm 800 Lei + 200lei bonus prezenta + bonus productivitate + spor de noapte + ore suplimentare platite dublu. Program: S1: 08:30-17:00, S2: 17:30-02:00 (5/2). Detalii la tel. **3.400 - 4.500 L;** ☎0759.763.612

948. **Personal** necalificat, femei si barbati- lucratori in depozit Cerinte: minim 8 clase, cazier curat. Salariu neg. 2400-2800 + tm 800lei + 200lei bonus prezenta +bonus productivitate + spor de noapte + ore suplimentare platite dublu. Program: S1: 08:30-17:00, S2: 17:30-02:00 (5/2). Detalii la tel. **3.200 - 4.500 L;** ☎0759.763.612

949. **Personal** necalificat, femei, sector 3 pentru fabrica de papiote. Cerinte: 10 clase, cazier curat. Salariu: 3.000 Lei net. Program: 2 schimburi 06:00-15:00, 12:00-21:00, L-V. Detalii la numarul de telefon afisat. **3.000 L;** ☎0728.210.377

950. **Personal** necalificat- depozit colete / lesire Militari urgent Angajam urgent personal necalificat in depozit colete (2-12 kg). Venit net 4500 ron (salariu net, bonuri de masa, bonusuri). Program 8 ore, schimbul 1 si 3. Transport asigurat de la Pacii. Cerinte: 8 clase, cazier curat. Detalii la numarul de telefon **4.000 - 4.500 L;** ☎0728.210.377

951. **Personal neclerical (gropar) in Cimitirul Armenesc, Sos. Pantelimon nr. 90, cu salariul net 2460 lei si 200 lei bonuri de masa; ☎0727.275.429**

952. **Personal** paza Lacul Moara Vlasiei 2 angajeaza personal la paza salariu confidential lei plus bonusuri din incasari, program 24/24, oferim si cazare. ☎0783.060.164 Albertogrigore172@gmail.com

953. **Personal** paza. Angajam agenti de securitate pentru spatiu comercial in Afumati-Ilfov. Cautam barbati impunatori cu sau fara experienta. Salariu atractiv (de la 15 lei pe ora), **3.500 - 4.000 L;** ☎0771.700.105

954. **Personal** pentru Coffee Shop situat in cartierul Cotroceni, zona Facultatii De Medicina. Vanzarea se face la tejghea, cafea, produse pe baza de cafea, sandvisuri. Cautam persoane responsabile, punctuale, sociabile, motivate, pasionate de cafea si de interactiunea cu oamenii. Preferam persoane cu experienta dar nu este obligatoriu. Avem un mediu de lucru placut, cu program de luni pana vineri, fara weekenduri, de la 08.00 la 17.00.Salariu oferit este 3000 Lei net. Pentru o comunicare mai usoara va rugam sa trimiteti cateva detalii despre Dvs si experienta profesionala pe nr de WhatsApp sau pe email. Vom lua in considerare doar aplicatiile transmise pe WhatsApp sau email urmand sa contactam persoanele ce corespund cerintelor si vederea stabilirii unui interviu. **3.000 L;** ☎0770.431.230 palladiumactiv@gmail.com

955. **Personal** pentru curatenie Cautam personal pentru curatenie la Daimon Club. Oferim Pachet salarial foarte atractiv. Mediu de lucru placut. Cautam persoane active si serioase. Poti suna pentru detalii in intervalul :09:00-18:00. **700 €;** ☎0742.560.063 office@daimonclub.ro

956. **Personal** pentru curatenie in cofetarie/ laborator patiserie-cofetarie Program 12/24 (12 ore lucrate, 24 ore libere), un weekend da si unul nu, ziua de luni libera dupa weekend-ul lucrat. Salariu net in mana 3.200 Lei **3.200 L;** ☎0757.252.466

957. **Personal** pentru depozit colete, urgent cerinte: minim 8 clase, cazier curat. Venit net 4.000 Ron (salariu, tichete, bonusuri). Program de 8 ore in 2 schimburi. Transport asigurat din sectorul 6. **4.000 L;** ☎0726.648.873

958. **Personal** pentru depozit si ambalare. Candidatul Ideal: cautam colegi pentru postul de manipulant in depozit si ambalator (activitate care presupune ambalarea in cutii a produselor noastre). Ne dorim persoane serioase, hotarate, cu atitudine optimista si care se poate integra si adapta usor. ☎0771.007.619 office@future-industries.ro

959. **Personal** pentru fast-food nou deschis in Popesti-Leordeni! Suntem in cautarea unor colegi pentru urmatoarele posturi:Pizzar (cu experienta la cuptor pe lemne), 3500-5000 leiPreparator shaorma 3500-4500 leiGrataragiu 3000-4000 leiBucatar (mancare gatita: ciorbe, meniul zilei) 3500-4500 leiAjutor in bucatarie 3000-3500 LEI Ce oferim:Salariu atractiv + bonusuri pentru performantaProgram stabil si flexibilitateMediu de lucru placut intr-un fast-food modern si bine echipatCautam oameni:Seriosi, punctuali si dornici sa inveteCu sau fara experienta (te invatam noi daca e nevoie)Care locuiesc in zona Popesti-Leordeni sau imprejurimiDaca vrei sa faci parte din echipa noastra, suna-ne! ☎0734.851.186

960. **Personal** pentru locatiile Stradale din Zona de Nord Bucuresti. Angajam Personal pentru locatiile Stradale din Zona de Nord Bucuresti; ☎0729.836.895 nicoleta.soreanu@flavours.ro

961. **Personal** pentru magazin de haine in Bucur Obor Angajam colege (femei) cu contract de munca perioada nedeterminata (8ore/zi). Program flexibil - 2 schimburi. Salariu 3000 lei + decont transport. Bonus de performanta si prime de sarbatori **3.000 - 3.200 L;** ☎0755.366.432

962. **Personal** pentru paza Angajam personal pentru paza!Zona Doraly- Afumati program de lucru in ture, salariu 2760-3700 **2.760 - 3.700 L;** ☎0760.099.916 cristian@4site.ro

963. **Personal** pentru pizzerie cu livrare la domiciliu, pizzerie cu program non-stop, zona Unirii, angajeaza bucatar cu experienta. Salariu atractiv, masa asigurata. Detalii la interviu;

964. **Personal** pentru pregatit, scanat colete, din sector 6 program: 8 ore, 1 schimb. Venit 3.800 - 4.000 Lei (salariu, tichete, bonusuri, sporuri). Cerinte: 8 clase, cazier curat. Pentru detalii sunati la nr. de tel. **4.000 L;** ☎0738.154.847

965. **Personal** pentru restaurant. restaurant sector 6 angajeaza bucatar, ajutor de bucatar tigai, salate, pizza, restaurantul este in Drumul Taberei.

LOCURI DE MUNCĂ

1020. **Receptioner** pentru hotel Saftica, Cauti in loc de munca cu program lejer sa ai timp si de alte activitati? Program 12/24 si 12/48 - 1 tura de zi, 1 tura de noapte si apoi 2 zile libere (tura12h, dupa 24h acasa, apoi tura12, dupa 48 h acasa). Atentie la distanta. Hotelul este chiar pe DN1, in Saftica, 5 km de aeroportul Otopeni. Obligatoriu permis auto. Nu e nevoie de experienta. Nu suna daca locuiesti la mai mult de 20 km de Saftica **3.600 - 3.800 L;** ☎0742.665.590/ +40742665590 florinmarin.ro@gmail.com

1021. **Receptioner/a** de noapte hotel, serioasa, 3400 lei, 15 zile/ luna Cautam receptioner/a de noapte hotel serioasa 3400 lei in mana 15 zile/ luna, 3 zile lucratoare cu 3 zile libere. Cerinte: engleza si calculator. **3.400 L;** ☎0724.888.739

1022. **Receptionera,** angajam urgent pentru cladire de birouri in Bucuresti, zona Barbu Vacarescu ☎0729.802.164

1023. **Receptionera/** reprezentant vanzari showroom, societate sediul in Titulescu, Afi Palace, transport asigurat, salariu start 3000 plus bonusuri in functie de disponibilitate si cunostinte, telefon, laptop, bonuri masa. Program in functie de locatie, CV pe adresa email, **3.500 L;** ☎0724.311.437/ 0724.311.437 comenzi@usi-porta.ro

1024. **Rematholding** Co. Srl angajeaza Sudor (15 posturi) si conducator auto transport rutier de marfuri (15 posturi). Cerinte: studii generale, engleza-nivel conversational. Selectia se face in baza CV-urilor transmise la adresa ionela23053@gmail.com.

1025. **Reprezentant** de vanzari - Orkin Romania Orkin Romania cauta un reprezentant de vanzari, cu experienta in vanzari, pentru a se alatura echipei noastre de succes. Salariu de baza incepand de la 5.000 Ron. Trimite mail **4.500 - 5.000 L;** hr@primosal.ro

1026. **Responsabil** financiar proiect S.C. EURO APAVOL S.A. din domeniul captarea, tratarea si distributia apei angajeaza Responsabil Financiar de Proiect dedicat, cu experienta si abilitati solide in gestionarea financiara a proiectelor. Acesta va juca un rol cheie in monitorizarea, coordonarea si raportarea financiara pentru a asigura succesul financiar al proiectelor in desfasurare.Cerinte:-Studii superioare in domeniul economic, financiar-contabil.-Experienta de minimum 2 ani in managementul financiar al proiectelor.-Cunoasterea legislatiei contabile si fiscale, precum si a normelor de raportarefinanciara aplicabile.-Abilitati de utilizare avansata a programelor de contabilitate si a aplicatiilor degestionare financiara (ex: Excel, SAP, etc.). **5.000 - 9.000 L;** ☎0732.919.570 mirela.caragata@apavol.ro

1027. **Responsabil** mentenanta Locatie in Baneasa cautam coleg priceput si caruia îi place sa întretina, sa repare si sa verifice locatia. Asiguram transport de la metrou in locatie, contract de munca. Calificarea constituie avantaj; **4.000 - 5.000 L;** ☎0744.332.072 florina.serban@stejaricountryclub.ro

1028. **Responsabil** tura depozit Jilava, Ilfov: SGS Romania angajeaza responsabil tura pentru depozitul din Jilava, Ilfov. Programul este 12/24 si 12/48 (07:00-19:00/19:00-07:00). Va rog sunati la nr. ☎0744.650.087

1029. **Restaurant** Nasu si Finu blv, Brancoveanu, angajeaza ajutor de bucatar, program 2 zile cu 2 libere, salariu 4000 lei, tips, transport. ☎0729.942.824

1030. **Restaurant** BISTRO 37-39 angajeaza bucatari pe rece. Program 2/2 cu incepere la ora 11.00 pana la 23.00 Asiguram masa personal si transport la sfarsitul programului. Detalii in restaurant dupa ora 14.00 sau la telefon incepand cu ora 10.00 ☎0756.883.333 popdenisa70@gmail.ro

1031. **Restaurant** Manager Constanta Selectionam manager de restaurant cu experienta, serios si implicat pentru gestionarea operatiunilor restaurantului.Angajator serios si stabil, mediu de lucru placut. **7.000 - 7.500 L;** ☎0728.293.278 Office@absolut-hr.ro

1032. **Restaurant** Sara Floreasca angajeaza Barman/ Barmanita Pentru mi multe detalii va rugam sa sunati la numarul de telefon afisat : **3.000 - 4.000 L;** ☎0774.608.523 alexandru.daniel.crap@gmail.com

1033. **Retusier** - confectioner atelier zona Dorobanti. Angajam confectioner pentru retusuri si modificari haine dama si barbat la atelierul din zona Dorobanti (Str. Radu Beller). Program lejer 09:00 - 17:30 si contract de munca, salariu atractiv; ☎0735.998.999 contact@retoucherie.ro

1034. **Rigipsar,** faiantar. Firma amenajari interioare/ confectii metalice. Zona IMGB Berceni, metrou Dimitrie Leonida. Program Luni-vineri 8 -16:30 **5.500 - 6.000 L;** ☎0756.721.404

1035. **Rigipsari** cu sau fara experienta. Salariul de la 5000 la 7000 **5.000 - 8.000 L;** ☎0762.548.785 alexmihalcioiu@yahoo.ro

1036. **Rigipsari.** Firma de constructii din Bucuresti angajeaza rigipsari cu experienta, personal calificat cu contract de munca si salariul atractiv. Relatii la telefon; ☎0799.687.702

1037. **Ristorante** Emilio SRL angajeaza brutari Ristorante Emilio SRL cu sediul in strada Spania nr. 23, Craiova, Dolj, angajeaza 4 brutari (COD COR 751201) cunoscator de limba engleza.

1038. **S.C.** Azuro Universal S.R.L. J23/244/2016, CUI 33436856, sediul in oras Pantelimon, str. Ecaterina Teodoroiu, nr. 25, corp 2, cam. 2, jud. Ilfov, scoate la concurs 1 post functionar economic COR 431102, CV pana la data de 07.12.2024. Tel. 077074042O email resurseumane.ccv@gmail.com **3.700 - 4.000 L;**

1039. **S.C.** Sandra Automobile S.R.L. angajeaza mecanici auto Transmite CV-ul pe mail sau suna la tel. **4.100 L;** ☎0722.100.900 avocatsandragradinaru@yahoo.com

1040. **S.C.** Winz Ltd SRL Angajeaza Curieri - Cod Cor 962101 -15 posturi, Femeie de serviciu - Cod Cor 911201 - 3 posturi, Operator introducere validare si prelucrare date -Cod Cor 413201 - 2 posturi ,Rog CV la adresa : info.winz.ltd@gmail.com

1041. **Salesperson** for Grocery Store no experience required, immediate start. We provide accommodation at a workers' motel. Legal assistance for a work permit is available. Food and transport payed. If you have valid documents, call now **3.000 - 4.000 L;** ☎0767.810.249

1042. **Salon** Era Beauty, Sector 1, Baneasa angajeaza receptionera, ☎0722.416.011 danteo67@yahoo.com

1043. **Sandwich** Artist, lucrator comercial, cerinte: studii medii, alte cerinte: cu sau fara experienta, capacitate de lucru in echipa, flexibilitate, abilitati de comunicare, capacitate de a lua decizii, receptivitate. Email/ telefon: +40749195800 ☎0772.245.367 alina.bounegru@tonka.ro

1044. **SC** B&A Prefabricate SRL, cu sediul in sat Runc, com. Ocolis, nr. 3, jud. Alba angajeaza 11 posturi de dulgher exclusiv restaurator (cod COR 711501), 3 posturi de maistru constructii civile, industriale si agricole (cod COR 311201), 10 posturi de fierar betonoist (cor COD 711402). Cerinte cu experienta in domeniu ☎0738.591.922

1045. **SC** Cramele Butulan SRL angajeaza muncitor necalificat in agricultura, 1 post, Comuna Popesti, Vrancea. Relatii la tel. CV-urile se trimit la adresa de mail; ☎0730.519.418 cramelebutulan@yahoo.com

1046. **SC** Europei Zanaty SR angajeaza 1 post manager si 1 post asistent manager, CV-urile se trimit la adresa de email europeizanaty@gmail.com pana la data de 11.12.2024. Relatii la telefon; ☎0761.615.912 europeizanaty@gmail.com

1047. **SC** Fidascom Impex SRL - angajeaza Sofer de autoturisme si camionete 25 posturi. CV-urile se trimit la adresa de e-mail. Relatii la telefon: ☎0790.949.442 fidascomimpexservice@gmail.com

1048. **SC** Geomar Gold Construct SRL angajeaza Dulgher 4 posturi, studii profesionale/calificare. CV-urile se trimit la adresa de mail geomargold@gmail.com. Relatii la telefon; ☎0733.041.803 geomargold@gmail.com

1049. **SC** Glorious Lighting SRL angajeaza in Braila Tehnician mecanic-1 post; - Operator introducere, prelucrare si validare date-1 post ; Conditii:- studii : minim 8 clase;- limba engleza nivel incepator;- limba chineza constituie un avantaj;- experienta in domeniul fabricarii corpurilor de iluminat min.2 ani. CV urile se transmit la adresa email. hr@gloriouslighting.eu

1050. **SC** Light Logistic SRL - angajeaza Sofer de autoturisme si camionete si Functionar administrativ. CV-urile se trimit la adresa de e-mail. Relatii la telefon; ☎0771.487.612 light.logistic2023@gmail.com

1051. **SC** LONG XING ART SRL J40/205/09.01.2018, CUI 38663868, sediul Bucuresti, S4, str.Tr.Magurele, nr.30, birou 3,et.2, scoate la concurs 1 post de lucrator comercial, COR 522303,CV pana la data de 09.12.2024. Tel./ email **3.700 L;** ☎0770.740.420 resurseumane.ccv@gmail.com

1052. **SC** Mobteco angajeaza montator mobilier cu experienta si permis cat. B mobilier cu permis auto categoria B. Salariu negociabil incepand cu 4800 lei. Pentru interviu va asteptam la sediul din str. Murelor nr. 1, **4.500 - 4.800 L;** ☎0727.225.801/ 0727.225.813 productie@mobteco.ro

1053. **SC** Pro-Mac Prod Com Impex SRL angajeaza 6 posturi de incarcator-descarcator, CV-urile se trimit la adresa de email promacprodcomimpex@gmail.com pana la data de 10.12.2024, relatii la telefon; ☎0761.615.912 promacprodcomimpex@gmail.com

1054. **SC** Taka & Taka Construct SRL cu sediul in Bucuresti, sector 6, angajeaza 4 lucrator comercial, 4 manipulant marfuri si 2 muncitor necalificat la ambalarea produselor solide si semisolide. ☎0737.356.952

1055. **SC** Yilmaz Diker Trans14 SRL angajeaza cu salariu si beneficii atragatoare administrator societate comerciala, functionar administrativ, conducator auto transport rutier de marfuri (executa transporturi rutiere de marfuri national si/sau international); **5.000 - 7.000 L;** ☎0721.415.964 office.kirali@gmail.com

1056. **Sculer** matriter, urgent, pentru fabrica mase plastice calificat si cu experienta minim 2 ani. Salariu net 5.265 Ron + tichete de masa 600 Ron + decont transport 140 Ron. Program 8 ore L-V, 2 schimburi. Locatie bd. Metalurgiei, sector 4, **6.000 - 6.001 L;** ☎0749.608.510

1057. **Secretara** Aretusa Risorse SRL cu sediul in Bucuresti, angajeaza secretara. CV pe adresa de email . **3.700 L;** office@aretusarisorse.ro

1058. **Secretara,** asistent manager, domeniul consultanta, marketing, deplasari. Persoane prezentabile fara limite de varsta. Perioada nedeterminata. Salariul atractiv. Va rugam CV-ul alaturi de foto pe mail roconsult2020@gmail.com

1059. **Secretariat,** salariu fix 4.000 lei plus bonusuri Daryan Imobiliare Residence, colaborare/ angajare agenti imobiliari cu/ fara experienta pentru Militari Residence. Comisioane atractive; **4.000 L;** ☎0771.038.341 daryan.imobiliare.1@gmail.com

1060. **Sef** birou logistica Pantelimon - Branesti logisticapentru depozit si unitate productie. Se asigura transport din zona Fundulea - Pantelimon, carte de munca, bonuri de masa, masa calda zilnic, experienta de gestionar este necesara; **500 - 1.200 €;** ☎0753.094.139 petre.voicu@microgrup.ro

1061. **Sef** coordonator unitate catering KungFu Pizza angajeaza sef de unitate pentru activitate de catering, cu responsabilitati de verificare, coordonare si decizie, de preferat cu experienta. Necesita implicare, atentie, dedicatie.Zona Crangasi **4.000 - 5.500 L;** ☎0722.173.381 cristikungfu@gmail.com

1062. **Sef** de magazin, obligatoriu cu experienta in magazine Mega Image, Shop&GO sau in magazine alimentare pe pozitie similara. Pentru programare interviu si detalii apelati numarul afisat. Multumim; ☎0727.138.734

1063. **Sef** de sectie laborator cofetarie Apollo 13 SRL cu sediul in Bucuresti, str Dr Lunca Marcusului nr 50-54 sector 3 angajam sef de sectie cu experienta in cofetarie si patiserie. ☎0722.246.412 iuja.norica@yahoo.com

1064. **Sef** de tura prod. alimentara (13:30 - 22:00) Pentru fabrica noastra de produse alimentare din Voluntari- Pipera, jud. Ilfov, cautam Sef de tura (interval de lucru intre 13:30 si 22:00). Descrierea candidatului ideal: - studii superioare in domeniul industriei alimentare, chimie sau inginerie; - 3-5 ani experienta in industria alimentara / pe un post similar; - abilitati de gestionare a muncitorilor din subordine (aprox. 15 persoane); - respectarea regulilor de igiena si de securitate a muncii; - respectarea sarcinilor si programului de lucru (tura 2: 13:30 - 22:00); - responsabilitate, seriozitate, implicare si dorinta de a se dezvolta. Responsabilitati principale: - coordoneaza activitatea de productie a personalului pe care îl conduce, de-a lungul schimbului in care lucreaza; - respecta prevederile sistemului de management al calitatii si siguranteiprodusului; - raspunde de impactul si importanta activitatilor sale asupra bunei desfasurari a procesului tehnologic; - raspunde in mod direct de utilajele si de echipamentele care i se dau in administrare si folosinta; - raspunde de asigurarea conformitatii activitatii de productie cu politica specifica in domeniul calitatii si siguranteiumane; -raspunde de respectarea cerintelor sistemului de management si a legislatiei in vigoare. Oferim:- contract de munca pe perioada nedeterminata; - pachet salarial atractiv, in functie de experienta; - tichete de masa. ☎0771.603.898 cristina.dima@bobnet.ro

1065. **Sef** echipa lucrari confectii metalice si lucrari m maistru mecanic/ lacatus pentru coordonare lucrari de reparatii mecanice sau confectii metalice lin fabrici de ciment. Program de L-V, pt. deplasare se asigura transport, diurna si cazare, experienta post similar 3 ani, **8.000 - 9.000 L;** ☎0742.563.348 ddbecoservices@gmail.com

1066. **Sef** Echipa Merchandiseri Timisoara. Angajam Sef Echipa Merchantizori. Program de lucru: repartizare: 5 zile/saptamana; salarizare si beneficii: venit lunar net 3700 lei (salariu fix + tichete de masa); 1000 lei net/lunar uzura autoturism personal; card de combustibil; **3.700 - 4.700 L;** ☎0724.532.816 recrutare.ipp@in.store.ro

1067. **Sef** Echipa Merchantiseri - Oradea Angajam sef echipa merchantizori, salarizare si beneficii:venit lunar net 3700 lei (salariu fix + tichete de masa);1000 lei net/lunar uzura autoturism personal;card de combustibil; program de instruire la angajare. **3.700 - 4.700 L;** ☎0724.532.816 recrutare.ipp@in.store.ro

1068. **Servant** pompier Operator depozit (cu sau fara experienta) Jilava, Ilfov: SGS Romania angajeaza operator depozit - servant pompier (atestatul de servant pompier NU este obligatoriu) pentru depozitul din Jilava, Ilfov. Programul este 12/24 si 12/48 (07:00-19:00/19:00-07:00). Va rog sunati la nr. de telefon ☎0744.650.087

1069. **Servicii** La Centura SRL angajeaza angajaseza femeie de serviciu COD COR 911201. Cerinte: studii generale, engleza-nivel conversational. Selectia se face in baza CV-urilor transmise la adresa ionela23053@gmail.com. ionela23053@gmail.com

1070. **Shaormar** cu experienta Shaorma Orient (Ion Mihalache nr. 60, sect 1) angajeaza shaormar cu experienta, cu contract de munca, program 2/2,12 ore/ zi, salariu 6000 lei. Relatii la tel.: 0761025661 (intre orele 9:00-19:00) , 0314257677 (intre orele 9:00 - 14:00); ☎031.425.76.77/ 0761.025.661

1071. **Shaormar** cu experienta pentru fast food Shaorma Orient sect 1 angajeaza shaormar cu experienta, 2/2,12 ore/ zi, sal 6000 lei (400 lei/ tura). Relatii la tel.: 0761025661 (intre orele 9:00-19:00), 0314257677 (intre orele 9:00 - 14:00); ☎0761.025.661/ 031.425.76.77 alicomorient@yahoo.com

1072. **Shaormar** cu experienta, activitatea se desfasoara intr-un mediu foarte placut, in Popesti-Leordeni, program 12 h, salariu de 450 lei/ tura. Va asteptam sa va alaturati echipei noastre. ☎0737.910.710/ 0770.929.398 info@aythalalmeat.ro

1073. **Shaormar** cu experienta, Shaorma Orient angajeaza numai cu contract de munca, program 2 zile lucrate/ 2 zile libere (12 ore/ zi, 6.000 Lei salariu + tips). Relatii la tel. ☎0761.025.661/ 031.425.76.77

1074. **Shaormar** si ajutor Angajam shaormar sector 4, Bulevard Brancoveanu **3.000 - 6.000 L;** ☎0728.160.615

1075. **Shaormar,** casiera, pentru locatiile din sector 3, 5 si 6. Salariu shaormar 6.000 Lei, casiera 4.000 Lei. Pentru mai multe detalii, va rog sunati la numarul de telefon. **6.000 - 6.001 L;** ☎0761.578.748 aldoiualex@gmail.com

1076. **Shift** manager/ sef de tura Spartan Spartan Restaurant, shift manager/angajeaza sef de tura. Daca vrei sa te alaturi echipei noastre si sa muncesti intr-un mediu placut, contacteaza-ne pentru a stabili un interviu. ☎0746.204.204/ 0743.323.082 recrutari@rerum.ro

1077. **Silver** Star Grup angajeaza muncitori necalificati in constructii COR 931301 S.C. Silver Star Grup S.R.L., angajeaza muncitori necalificati in constructii, conf. COR 931301, se asigura contract de munca cu perioada nedeterminata, salariu lunar net 3.200 Lei, cazare asigurata, se asigura trei mese pe zi, transport la santier si retur, sunt necesare cunostinte minime de limba engleza sau franceza, interviul fizic sau video-interviul va avea loc la data de 05.12.2024, ora 9:30 la sediul companiei din str. Int. Scropoasa, nr. 13, Sector 4, Bucuresti. Tel. apelabil de L-V int **3.200 L;** ☎0729.181.743

1078. **Slefuitor,** pregatitor vopsitor pregatirea suprafetelor pentru vopsire: curatarea, slefuirea si aplicarea de grund, operarea echipamentului de vopsire in mod eficient si sigur, respectarea standardelor de calitate si a protocoalelor ☎0722.935.195 office@mobilarbr.ro

1079. **Societatea** One Life Events angajeaza 2 persoane pentru postul de ajutor ospatar.

1080. **Sofer** categoria B, experienta in distribuie constituie un avantaj, livrare in Bucuresti, salariu atractiv; program flexibil, ☎0737.910.710 info@aythalalmeat.ro

1081. **Sofer** Josi Logistic angajeaza sofer cu experienta minim 1 an in domeniul distribuiei de produse alimentare pentru zona Bucuresti, ☎0730.282.210

1082. **Sofer** pentru camion, transport materiale de constructii in Bucuresti. Salariu net 3.600 lei net. Relatii la nr. de tel. **4.000 L;** ☎0765.388.756

1083. **Sofer** Restaurant chinezesc din sector 3 angajeaza sofer-livrator cu experienta minim 1 an, program 1 zi cu 1 zi de la ora 12-22. ☎0761.929.019 miryhuang@gmail.com

1084. **Sofer** Sofer distributie cat. B, pentru distributie produse alimentare si nonalimentare pe zona Bucuresti, Ilfov si Ialomita. Se cere experienta minima in distributie si pe autoutilitara frigorifica cu lift. Avantaj cei care au domiciliul in sector 2,3 si in apropiere de zona Voluntari **3.500 - 3.900 L;** ☎0743.101.100 ancarosolution1@gmail.com

1085. **Sofer** Altan Express Logistik Srl Altan Express Logistik S.R.L angajam sofer de autoturisme si camionete 15 posturi vacante, sofer autocamion/masina de mare tonaj 15 posturi vacante si functionar administrativ 1 post. Relatii la telefon. **3.000 - 5.000 L;** ☎0738.491.099 stefania_zamfir@yahoo.com

1086. **Sofer** autoutilitara 3,5 tone Principalele atributii sunt: intocmire documente necesare efectuarii transportului; la sediul clientului asigura incarcarea marfurilor/ deseurilor de carton, fier, plastic, iar la depozit ajuta la descarcare. Adresa: str. Drumul Lunca Corbului, nr. 68, sector 3, Bucuresti. Salariu fix: 4000 Ron. Program de luni pana vineri, de la 8-17, cu o ora pauza de masa. Mai multe detalii la telefon **3.500 - 4.001 L;** ☎0759.013.277/ 0743.290.897 alin@idealconsulting.ro

1087. **Sofer** autoutilitara, permis B, electrician automatizare Transport marfa in Bucuresti si in tara. Permis de conducere categoria B. Transporta si livreaza produsele companiei in Bucuresti si in tara. Angajam doar persoane din Popesti Leordeni sau din zonele apropiate. CV pe email. ☎0742.167.587 juridic@europacking.com.ro

1088. **Sofer** camion 20 TO pentru transport intern, societatea comerciala Isis Cons Team SRL cu punct de lucru in Bucuresti sector 6, angajeaza sofer profesionist cu experienta pe camion cu semiremorca (Scania) pentru transporturi interne. Frecventa curselor este Bucuresti-Cluj-Bucuresti. Pentru detalii sunati la Anca Ofrim. **8.000 L;** ☎0736.392.741 isisconsteam@gmail.com

1089. **Sofer** camion C+E, soferi experimentati, nu angajam incepatori, camion cu semiremorca, munca la container, munca in toata Romania. **6.500 - 8.500 L;** ☎0765.264.082 cargostelia@yahoo.com

1090. **Sofer** cat. B pentru firma constructii pentru firma constructii, tel. ☎0747.126.121

1091. **Sofer** cat. B+C. Angajez sofer cat.B+C dube frigo, curse fixe Bucuresti si tara; ☎0766.777.082 cmcscris.srl@yahoo.com

1092. **Sofer** cat. D cu atestat din orasul Giurgiu si imprejurimi Angajez sofer categoria D cu atestat din orasul Giurgiu si imprejurimi pentru transport persoane cartea Bucuresti. Salariu foarte motivant. **5.000 - 6.000 L;** ☎0741.222.255

1093. **Sofer** categoria B pe tara sunati doar cei care ati mai lucrat, se face un ciurcuit pe toata tara, nu sunt curse fixe, se pleaca de luni si programam rutele in functie de comenzi ce permit ajungerea acasa vineri searaSe lucreaza pe BursaTransport cu CMR, masinile sunt cu prelata, asadar la incarcare/descarcare necesita decopertare, uneori avem si marfa vrac (colaci teava, teava de apa, etc.)Masina IVECO DAILY spatiu de 15 paleti este dotata cu cabina de dormit + sirocou.Salariu: 4800 lei, se ofera de 2 ori pe luna, lunar oferim 50 de lei pentru telefon (folosire GPS si comunicare cu dispecerul) cand avem cursa de peste 300km (incarcare vineri - livrare luni) si necesita plecarea catre destinatie de duminica seara se ofera 50 de lei.Mai multe detalii la telefon **4.800 L;** ☎0769.821.006

1094. **Sofer categoria B profesionist. SC angajeaza conducator auto categoria B in activitati de constructie-aprovizionare cu experienta si seriozitate, o persoana dinamica, responsabila si cu bune abilitati de comunicare, sector 2 sau 3, 4.500 L; ☎0731.066.140**

1095. **Sofer** categoria B pt. distribuie produse panificatie Vel Pitar, cu domiciliul de preferat in sect. 4, Piata Sudului sau sector 3. Programul de la ora 01.00 pana in jur de ora 09.00. Angajam si ajutor soferi (necalificati). Contract perioada nedeterminata. Distribuia se face pe sectorul 2 si 3. Salariu negociabil, atractiv, motivant, **3.599 - 4.999 L;** ☎0752.008.973 wio640@yahoo.com

1096. **Sofer** Categoria C Angajam sofer cu categoria C cu toate puse la punct. ☎0739.841.104 vioricaprunaru1981@gmail.com

1097. **Sofer** categoria C specializat autocontainiera skip loader pt. firma de salubritate. Salariu net 4.500 lei+ bonuri de masa. Plata ore suplimentar, salariu lunar fara intarziere. **4.500 L;** ☎0731.837.033/ 021.316.16.61

1098. **Sofer** categoria C specializat autocontainiera skip loader pt. firma de salubritate. Salariu net 4.500 lei+ bonuri de masa. Plata ore suplimentare, salariu lunar fara intarziere. ☎0731.837.033/ 021.316.16.61

1099. **Sofer** categoria C. Angajez sofer profesionist pentru camion 18 t. Curse locale in Bucuresti. Program luni-vineri, 10 h/zi.Salariu 5000-6500 lei. Deconf transport. Locatie: Moara-Vlasiei, Caciulati, **6.500 L;** ☎0762.289.282

1100. **Sofer** categoria C. Grossner Trading angajeaza sofer categoria C cu domiciliu de preferat in zona Republica/ Cartier 23 august, Pantelimon, Titan, Popesti Leordeni, **4.000 L;** ☎0745.599.009 aprovizionare@grossner.ro

1101. **Sofer** categoria D, cu domiciliul in Bucuresti Firma de transport persoane angajam pentru curse regulat- speciale si curse ocazionale. Necesita atestat si card tahograf valabile ☎0738.423.539

1102. **Sofer** categoria D, Popesti-Leordeni Angajez sofer categoria D cu atestat din sectorul 4 (Big Berceni, Aparatorii Patriei, Popesti-Leordeni, Danubiana si imprejurimi) pentru transport salariati. Salariu atractiv. ☎0748.111.951 office@championsline.ro

1103. **Sofer** Departament Dializa Companie cu renume in transportul pacientilor dializati angajeaza sofer departament dializa, plata salariilor la timp, contract de munca integral, sarbatori legale platite dublu, ☎0758.043.389 recrutari@bgs.ro

1104. **Sofer departament dializa. Companie cu renume in transportul pacientilor dializati angajeaza sofer departament dializa, in vederea transportului pacientilor dializati din Bucuresti si imprejuruimi. Plata salariilor la timp, contract de munca integral, sarbatori legale platite dublu, stabilitatea locului de munca; ☎0758.043.389**

1105. **Sofer** din sector 6, pentru autobasculanta de 3,5 tone angajeaza societate de constructii, angajarea se face cu carte de munca, **3.500 - 4.500 L;** ☎0765.863.886

1106. **Sofer** distributie Sofer distributie produse farmaceutice. Programul de lucru poate varia in functie de ruta cu masina acasa, pachet salarial atractiv alcatuit din parte fixa, tichete de masa si bonus de performanta in valoare de 4800 net cu potential de crestere. **4.800 L;** ☎0723.113.195

1107. **Sofer** distributie alimentara Restaurant de pranz angajeaza sofer categ B, pt distributie alimentara, progr Luni Vineri 6.30 - 16.30, nu se lucreaza sambata si duminica si sarbatori legaleZona Chiajna ☎0735.850.499 Santech.srl@gmail.com

1108. **Sofer** distributie paine 2 libere pe saptamana **4.600 L;** ☎0723.661.247 tindeche_marian@yahoo.com

1109. **Sofer** distributie produse alimentare Restaurant de pranz angajeaza sofer categ B, pt distributie alimentara, progr Luni Vineri 6.30 - 16.30, nu se lucreaza sambata si duminica si sarbatori legaleZona Chiajna ☎0733.513.550 santech.srl@gmail.com

1110. **Sofer** distributie, categoria B Societate comerciala cu profil de panificatie, angajam in conditii avantajoase sofer distributie, categoria B! Se ofera salariu atractiv, decontarea transportului, bonusuri de performanta! Sediul societatii este in Ilfov! ☎0720.490.396

1111. **Sofer distributie, categoria B. Societate comerciala cu profil de panificatie, angajam in conditii avantajoase sofer distributie, categoria B. Se ofera salariu atractiv, decontarea transportului, bonusuri de performanta. Sediul societatii este in Ilfov. Relatii la tel. ☎0720.490.396**

1112. **Sofer** duba Angajam sofer duba cu exterienta. Permis de conducere categoria B. Detalii la numarul de tel. ☎0721.560.444 cristalina.bisu@novum.ro

1113. **Sofer** firma distribuie 3000+bonusuri distribuie produse alimentare, program 8 ore/ zi luni-vineri 7-16, permis cat. B, sediul firmei Sos. Bucuresti-Magurele, zona de distribuie in Bucuresti si Ilfov, masina full time, **3.600 L;** ☎0724.299.399 office@mrdfood.ro

1114. **Sofer** interventie, cu/ fara atestat de agent de securitate pentru OK Guard SRL, fondata in 1994. Salariul net 3.000 Lei. Experienta minim 2 ani ca sofer.

1115. **Sofer** livrator. Restaurant pizzerie Big Mic, Nicolae Grigorescu, Sector 3 angajez livrator 2 zile cu 2, salariu motivant, carte de munca, pranz asigurat; ☎0758.111.152/ 0765.586.101 office@bigmic.ro

1116. **Sofer** pensionar, persoana fizica, cauta sofer pensionar ce doreste sa si rotunjeasca veniturile. Programul dr la 7.00 - 15.00 maxim, dar de regula se ajunge mai devreme! **1.700 - 2.000 L;** ☎0727.009.710

1117. **Sofer** pentru camionete 3,5t, basculabile, transport agregate, pentru firma de constructii cu sediile in comuna Dragomiresti si Cornetu Ilfov. Pentru baza Cornetu 0764366081. Pentru baza Dragomiresti 0725981534 ☎0764.366.081/ 0725.981.534

1118. **Sofer** pentru distributie Carne pui si curcan in Bucuresti. De preferat sectorul 3-4 Bucuresti. Se angajeaza numai cu experienta in distributie pe masini de 3.5 tone **3.000 L;** ☎0737.222.666 contact@carnepui.ro

1119. **Sofer** pentru distributie alimente, cat. B, Bucuresti si Ilfov, salariu de incadrare 3.500 renegociabil dupa 6 luni de activitate. Obligatoriu cunostinte tehnice pentru mentenanta. Program L-V 9-17:30, **3.500 L;** ☎0766.305.837

1120. **Sofer** pentru livrari catering cu experienta, salariu 3000 ron, salariu motivant cu crestere anuala, tips, se asigura o masa pe zi, program 2 zile cu 2 libere, zona Petre Ispirescu, **3.000 L;** ☎0766.301.835 radu-ma_90@yahoo.com

1121. **Sofer** permis categoria B. Sofer cu experienta pe duba pentru incarcare/descarcare marfa cu livrari in tara si Bucuresti, firma cu sediul in oras Pantelimon, L-V 08:30-17, S 9-13. Carte de munca, diurna pt. deplasarile in tara, **4.200 L;** ☎021.350.20.34 job@topk.ro

1122. **Sofer** profesionist pentru autotractor euro 6+ semiremorca frigorifica posesor al categoriei C+E experienta ca sofer de tir/ intern si international; ruta Ro-Italia si retur, cu aceiasi beneficiari; ☎0744.630.942 alexandra_coreisa@yahoo.com

1123. **Sofer** profesionist Permis de conducere categoriile B, C si E. Experienta anterioara de minim 2 ani ca sofer. Capacitatea de a lucra independent. Cunostinte de baza despre regulile de transport si siguranta rutiera. **5.000 L;** ☎0755.220.100 recrutari@dsfretele.ro

1124. **Sofer** profesionist cat. C+E. angajam pentru curse externe regulate Romania-Bulgaria- Romania si Romania-Italia-Romania, duba frigo. Contract perioada nedeterminata. Mai multe detalii stabilim la o convorbire telefonica. ☎0743.842.671

1125. **Sofer** profesionist categoria C+E caut sofer profesionist categoria C+E pentru curse fixe zilnice. Contract de munca pe perioada nedeterminata, weekend liber, concediu platit. Incarcarile sunt cu plecare din Bucuresti pentru mai multe zone ale tarii. **6.000 L;** ☎0767.380.495 dkvautotransport@gmail.com

1126. **Sofer** profesionist categoria C, pentru curse locale in Bucuresti si imprejurimi. Program L-V ,1 sambata inclusa, salariu 5.500-6.000. Garajul in Ilfov zona de nord Bucuresti, **5.000 - 6.000 L;** ☎0771.070.481

1127. **Sofer** profesionist categoriile B+C+E. Firma de transport angajeaza sofer profesionist categoriile B + C + E pentru transport marfa international. Curse catre Germania, Belgia, Olanda, Franta. Tur-retur. Salariu atractiv, **1.800 €;** ☎0741.224.455/ 0722.261.222 dan.iordache@transmondial.ro

1128. **Sofer** tir Angajez sofer tir (duba frigorifica) Ruta Romania - Grecia (Salonic) - Romania. Contracte Salariu fix lunar. Mai multe detali tel. **1.600 - 2.000 €;** ☎0720.728.899

1129. **Sofer** Tir Brasov. Fabrica de confectii metalice din Brasov angajeaza:Sofer profesionist de TIR cu experienta pentru curse interne. Pentru informatii suplimentare ne puteti contacta la nr. de telefon: 0733008158; ☎0733.008.158 georgiana@kunta.ro

1130. **Sofer** Tir Germania tur-retur, Rohrer Intersped angajeaza sofer Tir, categ B, C, E, atestat + permis ADR, pt. transp. RO-Germania-RO. Camion Actros. Cursele sunt tur-retur, nu se sta pe Comunitate. Necesar permis ADR. Garaj camion in Militari, S6; ☎0726.350.860 mihai.negreanu@roehrer.ro

1131. **Sofer** Uber sau Bolt cu sau fara masina proprie Activam contul Uber in 30 de minute. Se accepta atestat de taxi si atestat de transport alternativ.Sunati pe Whatsapp pentru detalii Suplimentare 0759-544-490 Whatsapp Only **3.000 - 12.000 L;** ☎0765.800.671

1132. **Sofer,** Anzak Land SRL Bucuresti-Ella Icon, angajeaza soferi distributie marfa pentru Bucuresti si tara, la depozitul din zona Obor, langa Kaufland Colentina, pentru livrare marfa in magazine mari, hypermarketuri. Salariu atractiv. La deplasari in tara se ofera diurna si cazare. Cerinte: permis cat. B, C; vechime permis min 3 ani; experienta min 1 an. Exclus pensionari. Sunati in intervalul luni-vineri, orele 9-18. ☎0754.013.465

1133. **Sofer,** Josi Logistic angajeaza sofer cu domiciliul in Constanta, cu experienta minim 1 an in domeniul distribuiei de produse alimentare pentru zona Constanta. ☎0730.282.210

1134. **Sofer,** bucatar. Restaurant Zupano isi mareste echipa: Sofer cu experinta in Delivery. Bucatar cu experienta minim 5 ani; **3.000 - 5.000 L;** ☎0771.536.742 gogiuanadaniela@gmail.com

1135. **Soferi** cat. B pentru livrari, Firma de transport si montaj pentru produsele Ikea cu activitate de peste 17 ani angajeaza soferi cat. B pentru livrari la domiciliul clientilor. Responsabilitati: livrarea produselor de mobilier la domiciliul clientilor in echipe de 2 persoane (sofer si manipulant) cu masini de 3.5 tone.Oferta beneficii:- pachet salarial net 3.860 lei (salariu si bonuri de masa) pentru 18 zile lucrate pe luna (3 zile se lucreaza si urmatoarele 2 sunt libere).- contract de munca pe perioada nedeterminata- asigurare de accidente- program flexibil- loc de munca stabil si motivant.Nu ezita sa ne contactezi la tel. **3.860 L;** ☎0730.709.447 office@pronatur.ro

1136. **Soferi** categoria B, livratori, zona sector 2 Salariu: 4.700 brut (2.700 lei net), tichete 800 Lei. Bonus in functie de: prezenta, livrari, productivitate, tips. Program: 12 ore o zi da, una nu sau 8 ore. **4.000 - 5.000 L;** ☎0737.814.574

1137. **Soferi** categoria B, societate de reciclare angajeaza pentru transport si manipulare deseuri de carton, hartie si plastic. Candidati ideali trebuie sa fie persoane serioase si de incredere. Militari, bd Timisoara, Loc Afumati, jud Ilfov. **3.500 L;** ☎0723.670.538

1138. **Soferi** categoria C pentru autobetoniere, la statie de betoane, locatie Soseaua de Centura Tunari. Salariu motivant + bonusuri. Pentru mai multe detalii nu ezitati sa ne contactati la tel. Va asteptam sa va alaturati echipei noastre **5.000 - 10.000 L;** ☎0787.403.918 rai88tunari@gmail.com

1139. **Soferi** categoriile B, C+E pentru Rematholding Co SRL pentru Bucuresti si Targoviste(atestat de macargiu constituie un avantaj). Cerinte:studii medii; permis de conducere categoria B, C+ E fara antecedente penale; abilitati de lucru in echipa, organizat, comunicativ, atent. Decontare transport, bonuri, prime ☎0729.164.009

1140. **Soferi** cu atestat, Uber, Bolt

LOCURI DE MUNCĂ

1194. **Tamplar** cu experienta in domeniul mobilierului din pal si mdf vopsit. pentru societate cu sediul in Bucuresti sect 3. in incinta Faur. Program de lucru luni - vineri 8.00-17.00 cu pauzele aferente. Salariu intre 6.000 Lei si 7.000 Lei net in functie de experienta; **5.000 - 6.500 L;** ☎0755.704.074 leu.costel@gmail.com

1195. **Tamplar** cu experienta mare-medie, pentru prelucrarea lemnului masiv preferabil de o varsta matura, chiar si aprope de pensionare. Salariu de 5.000 - 5.500 lei net. Locatie Rond Pipera. Detalii la numarul de telefon **5.000 - 5.500 L;** ☎0747.729.989 andrei@retrodraft.ro

1196. **Tamplar** lemn RBR are nevoie de tine. Cautam meseriasi de preferat din Bucuresti sau Ilfov care sa se alature echipei noastre; ☎0722.935.195 office@mobilarbr.ro

1197. **Tamplar** lemn. RBR are nevoie de tine! Cautam tamplaride preferat din Bucuresti sau Ilfov care sa se alature echipei noastre. Cautam oameni cu experienta care sa ne ajute sa producem mobila de calitate. ☎0722.935.195 office@mobilarbr.ro

1198. **Tamplar** pentru mobila la comanda schite, desene, masuri cote, montator-mobilier, Sos. Viilor nr. 56. ☎0727.127.729/ 0762.771.459

1199. **Tamplar** sau fost tamplar pentru masuri, desen, cote. Salariu atractiv. Program 8.00-17.30 L-V. Nicu; ☎0762.771.459

1200. **Tamplar** scheleti canapele, fotolii, paturi si mobila pal/mdf pentru aceasta pozitie este nevoie de un nivel mediu de experienta in executia scheletilor de canapele, paturi, fotolii, in general produse tapitate si a mobilierului din pal, mdf, hpl si lemn masiv. **5.200 L;** ☎0758.657.595 office@kardinale.eu

1201. **Tamplar** si circularist/masinist debitare pal si aplicat cant abs pentru productie mobilier pal.Pozitii libere: 2Program de lucru: 8:00-17:30, Luni-Vineri,Dobroesti,Ilfov,Salariu negociabil in functie de experienta si aptitudini,Comisioane de performanta ☎0723.185.368/ 0723.306.132

1202. **Tamplar** si vopsitor MDF in cabina pentru societate cu punctul de lucru in sector 3 (in incinta Faur). Salarii incepand de la 6.000 Lei, program de lucru luni-vineri, 8.00- 17.00, angajez si incepatori dornici sa invete. **6.000 - 7.000 L;** ☎0755.704.074 leu.costel@gmail.com

1203. **Tamplar,** fost tamplar pentru mobila schite, masuri, cote, la birou. Sos.Viitor nr. 56. ☎0727.127.729/ 0762.771.459

1204. **Tamplari** cu experienta Cerinte:-Minim 10 clase;-Cazier curat;-Experienta minim 2 ani;-Calificarea reprezinta avantaj, dar nu este obligatorie;-Venitul lunar 5000-7000 lei net, bonus performanta 200-500 de lei;-Contract nedeterminat;-Program L-V 08:00-17:00 **5.000 - 7.000 L;** ☎0739.350.645

1205. **Tamplari** cu experienta si necalificati pentru productie mobila in atelier, pt. firma mobila. Tapiteri si croitor cu experienta pentru productie canapele. Salariu atractiv. Zona Cora Alexandriei. ☎0730.162.231

1206. **Tamplari** cu experienta in prelucrare PAL si lemn, montator PAL Salariu incepand de la 1.500 - 1.800 Euro. Bonusuri de performanta. Beneficii: bonuri de masa, carte de munca, mediu de lucru stabil. Program de lucru luni - vineri intre orele 8:00-17:00 cu pauza de masa. Locatie rond Pipera **1.500 - 1.800 €;** ☎0747.729.989 patricia@retrodraft.ro

1207. **Tamplari,** tapiteri si croitori pentru firma de mobila. Firma mobila angajeaza tamplari cu experienta si necalificati ptr productie mobila in atelier, tapiteri si croitor cu experienta ptr productie canapele salariu atractiv zona Cora Alexandriei ☎0730.162.231

1208. **TANAR fara experienta pentru atelier productie mobila, zona Clinceni; ☎0724.387.773**

1209. **Tanara** din provincie pentru ajutor menaj vila curte Bucuresti central, Caut tanara interna, pentru ajutor menaj vila Bucuresti central. 3.500 - 5.000 lei. Oferim cazare cu intrare separata. Aspect si atitudine placute. Detalii WhatsApp. Multumesc **3.500 - 5.000 L;** ☎0726.678.148/ 0728.888.889 silvianlica@gmail.com

1210. **Tapiter** cu experienta, salariul variaza in functie de nivelul de cunostinte si rapiditatea de executie a angajatului.Executam si produse standard si beepoke dupa cerintele arhitectilor. **5.500 L;** ☎0758.657.595 office@kardinale.eu

1211. **Tehnician** electromecanic Ramnicu Valcea Bergerat Monnoyeur, reprezentantul utilajelor Caterpillar in Romania si Republica Moldova, este in cautarea unui tehnician electromecanic pe zona de Ramnicu Valcea. ☎0752.256.000 recrutare@b-m.ro

1212. **Tehnician** interventii Caterpillar Bucuresti-Ilfov Bergerat Monnoyeur, reprezentantul utilajelor Caterpillar in Romania si Republica Moldova, angajeaza tehnician electromecanic in zona de Bucuresti - Ilfov. ☎0752.256.000 recrutare@b-m.ro

1213. **Tehnician** Interventii Caterpillar Pitesti Bergerat Monnoyeur, dealer-ul utilajelor Caterpillar pe Romania si Republica Moldova, angajeaza Tehnician interventii pe zona de Pitesti si zonele limitrofe. ☎0752.256.000 recrutare@b-m.ro

1214. **Tehnician** interventii Caterpillar Sibiu Bergerat Monnoyeur, reprezentantul utilajelor Caterpillar in Romania si Republica Moldova angajeaza Tehnician Electromecanic in zona de Sibiu. ☎0752.256.000 recrutare@b-m.ro

1215. **Tehnician** interventii utilaje Caterpillar Craiova Bergerat Monnoyerur, dealer Caterpillar angajeaza Tehnician Interventii pentru zona Dolj si judete alaturate. ☎0752.256.000 recrutare@b-m.ro

1216. **Tehnician** Maseur Angajam tehnician maseur.Cerinte: absolvirea cursurilor de masaj; experienta minimum 3 ani in domeniu; interactioneaza cu clientii pentru a intelege nevoile lor;dornici de dezvoltare profesionala; intretinerea spatiului de lucru. Suna pentru detalii ☎0745.603.503 office@daimonclub.ro

1217. **Tehnician** mecanic SC Farmex Company SRL, cod fiscal 11239802, organizeaza in data de 02.12.2024 ora 10:00 concurs in vederea ocuparii - 1 post de tehnician mecanic - cod COR 311519. ☎0728.777.232 ileana.chiurciu@farmex.ro

1218. **Tehnician** mentenanta usoara. Responsabilul de mentenanta usoara are rolul de a asigura intretnerea generala si reparatiile de baza necesare pentru a mentine functionalitatea si siguranta apartamentelor si facilitatilor gestionate de companie. Printre activitatile esentiale se numara lucrarile de reparatii ale peretilor, interventiile electrice usoare, reparatiile instalatiilor sanitare si activitati de mecanica usoara.Este necesar permis de conducere cat. B ☎0764.840.570 mariana.dobre@homey.com.ro

1219. **Tehnician** mentenanta, electrician, Cautam coleg sa asigure suport tehnic, reparatii si mententa utilaje fabrica, salariu (+bonus performanta, fichete masa + decont transport) zona Militari. Program: L-J: 07:00 - 16:00; V: 07:00 - 13:30 ☎021.404.27.09/ 021.404.27.09

1220. **Tehnician** mentenanta, Pantelimon, Ilfov Recrutam Tehnician mentenanta, Pantelimon, Ilfov, **4.000 - 4.500 L;** ☎0724.310.703 dyapirvu@gmail.com

1221. **Tehnician** monitorizare sisteme fotovoltaice Victron si Fronius Suntem in cautarea unui tehnician dedicat pentru monitorizarea sistemelor fotovoltaice, lucrand cu echipamente de top de la Victron Energy si Fronius. Experienta in domeniu este un avantaj, dar nu obligatorie ☎0755.363.744 service@darcomenergy.ro

1222. **Tehnician** reparatii GSM activitate de birou. Cerinte: experienta minim 6 luni pe post similar. Salariu 3500 LEI NET, 400 LEI bonuri de masa, Bonus de 1000 lei. Program: 8 ore, L-V. Locatie: Sector 6. Detalii la numarul de telefon din anunt. **4.900 L;** ☎0728.210.377

1223. **Tehnician** sala croit dama cu experienta. Iti oferim salariu negociabil in functie de experienta + bonusuri, bonuri masa, decont transport, conditii foarte bune, stabilitate. Program luni-vineri 7.00-15.30. Zona Morarilor; ☎0740.786.249 cariere@yokko.ro

1224. **Tehnician** service Pantelimon, Ilfov. Experienta hidraulica, pneumatica, electrica, mecanica. pachet salarial foarte atractiv. **1.000 - 3.000 €;** ☎0753.094.139 petre.voicu@microgrup.ro

1225. **Tehnician** service Bucuresti (companie producatoare de usi si ferestre) Iti doresti un loc de munca stabil, salariu competitiv + beneficii si posibilitatea de promovare? Aplica pentru pozitia de tehnician service, in Bucuresti. Detalii la tel. **4.500 - 5.000 L;** ☎0724.310.703 dyapirvu@gmail.com

1226. **Tehnician** sisteme de securitate Tehnician sisteme de securitate pentru lcurari de curenti slabi in constructii. Program de lcuru de 8 ore pe zi de luni pana vineri. Salarul intre 3500 si 5500 lei. Tichete de masa de 30 lei/zi. **5.500 L;** ☎0722.273.793 office@thales.pro

1227. **Tehnician** toalete automate, permis cat. B. Electrician, electromecanic, etc. Responsabilitatile postului: verificarea toaletelor, citirea utilizarilor, efectuarea unui raport de lucru dupa terminarea programului. Revizie periodica, rezolvarea defectelor aparute. Program 8 ore, **4.000 - 5.000 L;** ☎0733.504.528

1228. **Tehnician/inginer** intocmire devize si documentatii tehnice pt. obtinere avize. Salariu motivant, rugam seriozitate. CV la mail sau tel. ☎0728.302.090

1229. **Tehnician/inginer** intocmire devize si documentatii tehnice pt. obtinere avize. Salariu motivant, rugam seriozitate. CV la mail sau tel. ☎0728.302.090

1230. **Tehnicieni** mentenanta (electricieni/ instalatori) Pipera/ Preciziei cautam tehnicieni cu calificare de electrician, electromecanic sau instalatori, lacatusi. Experienta anterioara in mentenanta tehnica pentru cladiri de birouri sau spatii comerciale, program ture de OPS: 12/24-12/48 (electric, termic, HVAC, pompe) sau program de 8h/zi. Salariu 4.000 - 4.500 Lei + tichete de masa. (Militari si Pipera) ☎0752.214.753 hr@genesisproperty.net

1231. **Tehnicieni** reparatii aparate electronice cerinte: minim 10 clase, cazier curat, profil tehnic. Salariul 3.500 Lei net, masa asigurata, bonus, program L-V 08:00-17:00, transport asigurat, decont. Locatie Buftea. Detalii la telefon **3.500 - 3.501 L;** ☎0770.334.947

1232. **Tiger** Security Services S.A. angajam agenti securitate pentru obiective in Bucuresti, zona Chibrit, Podul Constanta, ☎0743.145.870

1233. **Tinichigiu** auto cu experienta minim 5 ani in domeniul auto, service-ul este pe Dn1 la intersectie Baneasa cu Otopeni , conditii de munca impecabile, salariu pe cartea de munca si la zi fara intarziere. Mai oferim si bonuri de masa si bonus la saptamana in functie de realizari **6.000 - 8.500 L;** ☎0727.333.657 vali@vnsauto.ro

1234. **Tinichigiu** auto Service auto, Franciza Ad Garage in zona sectorului 3, Splaiul Unirii angajam tinichigiu auto cu experienta. Detalii la telefon **6.000 - 10.000 L;** ☎0748.160.906/ 0748.160.662 coconu.valentin1987@yahoo.com

1235. **Tinichigiu** auto cu experienta pentru service auto multimarca din zona Pipera Tunari. Se ofera salarizare si conditii de munca avantajoase, program de lucru luni-vineri 8-16 **7.000 - 8.500 L;** ☎0724.756.215

1236. **Tinichigiu** si mecanic auto. Ne marim echipa in noul sediu si daca esti in cautarea unui mediu de lucru pozitiv, dinamic si prietenos te asteptam la un interviu de luni pana vineri intre orele 8.30-18.30. ☎0767.801.328/ 0765.330.470 office@dreamcarsolution.ro

1237. **Transator/** transatoare Angajez numai cu experienta carne pasare, program luni-vineri 8 ore. **4.000 L;** ☎0761.111.777

1238. **UNIVERSITATEA TITU MAIORESCU ANGAJEAZA FEMEIE DE SERVICIU IN ZONA IOR. ☎0730.606.476**

1239. **UPS** Romania angajam lucrator depozit de zi full time - Otopeni Cautam oameni care ne vor ajuta sa ne asiguram ca pachetele merg pe drumul cel bun. Veti lucra in depozitul nostru din Otopeni, de luni-vineri, intre orele 05:30-14:00, cu 30 de minute pauza de masa.Venit lunar net intre 2670 lei -3800 lei. **2.670 - 3.800 L;** ☎0726.877.042 mmurariu@ups.com

1240. **Vanzatoare** Angajez vanzatoare pentru tura de noapte, magazin Non Stop. Program de lucru, 8 ore:22-06 dimineata. Se lucreaza o saptamana cu o saptamana libera. De preferabil o persoana in varsta, se poate lucra si program full time. Salariu 1500 Lei ☎0762.108.205

1241. **Vanzatoare** Cofetaria angajam vanzatoare pentru punctul de lucru situat pe Soseaua Gheorghe Ionescu Sisesti nr 6 (ca punct de reper aveti Romatsa, Institutul Cantacuzino). **4.000 L;** ☎0729.094.719/ 0748.754.359/ 0731.288.508

1242. **Vanzatoare** Cofetaria angajam vanzatoare pentru punctul de lucru situat pe Str. Popa Nan nr.82 (ca punct de reper aveti Hala Traian, Universitatea Hyperion). **3.700 L;** ☎0748.754.359/ 0729.094.719/ 0731.288.508

1243. **Vanzatoare in incinta galeriei Carrefour Colentina, salariu atractiv; ☎0740.653.445/ 0742.315.336**

1244. **Vanzatoare** pentru magazin market situat pe soseaua Giurgiului, program de noapte, contract de munca. ☎0737.315.995 multimage@yahoo.com

1245. **Vanzatoare** pentru minimarket, zona Mihai Bravu-Bristor, 8 ore saptamanal(7-15 si 14-22), un weekend se lucreaza (sambata si duminica de la 9-22) si unul este liber. Ziua de luni de dupa weekend-ul lucrat este libera. La plecarea din schimbul 2 se asigura transportul. 3200 lei lunar (bani in mana) plus bonus de performanta.Colectiv serios si mediu de lucru placut **3.200 - 3.201 L;** ☎0727.211.163 petre_adriana68@yahoo.com

1246. **Vanzatoare** cofetarie, Iti plac dulciurile? Atunci esti persoana pe care o cautam! Angajam o persoana pentru zona de vanzare, la o cofetarie din Sectorul 3. Se lucreaza doua zile, iar doua zile sunt libere. Iti oferim training de specialitate si un loc de munca sigur. Te asteptam in echipa noastra **3.200 - 3.300 L;** ☎0750.423.533 cofetariebucuresti@gmail.com

1247. **Vanzatoare** cu experienta si recomandare pentru magazin alimentar Ghencea -Drumul Taberei, salariu 3400-4000 lei, de sunat intre 17.00-21.00. **3.800 - 4.000 L;** ☎0723.655.622

1248. **Vanzatoare** cu experienta pentru Patiseria Tineretului, Unirii, Program: tura I: 05:30 - 14:00 tura II: 13:30 - 21:00, weekend: 05:30 - 21:00/ o zi din weekend. **3.500 L;** ☎0770.118.383 recrutare@patiseriatineretului.ro

1249. **Vanzatoare** cu/ fara experienta pentru produse de cofetarie si fast-food, oferim salariu atractiv, programul de lucu 2 zile/ 2 zile. ☎0751.308.181 office.atena@gmail.com

1250. **Vanzatoare** donuteria Star Donuts din Sun Plaza Angajam vanzatoare amabila, dinamica si cu experienta pentru insula Star Donuts din incinta Sun Plaza. Oferim salariu atractiv, bonus de performanta, seriozitate si stabilitatea locului de munca. ☎0765.637.615 pretzel.factory@yahoo.com

1251. **Vanzatoare** donuterie Auchan Drumul Taberelor, Bradul Star Donuts a deschis magazin in incinta galeriei Auchan Drumul Taberelor si are nevoie de vanzatoare amabile, carora sa le ofere un mediu placut de lucru, salariu atractiv si bonusuri; ☎0765.637.615

1252. **Vanzatoare** in magazin alimentar pentru tura de zi, salariu atractiv, bonuri de masa, tips. Magazinul se afla pe str. Edgar Quinet, vizavi de Hotel Capsa; ☎0763.262.200

1253. **Vanzatoare** in Veranda pentru Covrigelul Plimbaret, persoana entuziasta si amabila pentru Covrigelul plimbaret din Vitantis Shopping Center - La Cocos. Oferim salariu foarte bun, conditii excelente si stabilitate. Vino in echipa noastra ☎0765.637.615 pretzel.factory@yahoo.com

1254. **Vanzatoare** magazin alimentar Angajam vanzatoare in sectorul 5, zona Catredala Mantuirii, program in 2 schimburi, 3000 lei si bonusuri de vanzari. ☎0761.639.397 semperdan21@yahoo.com

1255. **Vanzatoare** magazin alimentar pentru tura de noapte Angajam vanzatoare in magazin alimentar pentru tura de noapte.Program 19-7, o seara da, una libera sau doua seri da, doua libere. Salariu 3400 lei. Salariul creste dupa prima luna. Magazinul este in Piata Iancului, sector 2. **3.400 - 3.500 L;** ☎0792.388.042

1256. **Vanzatoare** magazin online si magazin stradal, fashion si obiecte de design Suntem un brand local de produse premium si ne dorim colaborare pe termen lung cu o persoana reponsabila cu vanzarile pe site si in magazinul stradal. Candidatul ideal-abilitati de vanzare, prezenta placuta, cunoasterea limbii engleze, abilitati digitale, organizat si proactiv. Full time. dana_paun_i@yahoo.com

1257. **Vanzatoare** minimarket orasul Pantelimon, casiera magazin salariu de la 3200 lei. Pentru mai multe detalii sunati. Strada Dobrogeanu Gherea nr. 63; **3.200 - 3.500 L;** ☎0720.160.140 anjemeurolight@gmail.com

1258. **Vanzatoare** Patiseria Tineretului Recrutam persoana cu experienta, responsabila, punctuala si cu bune abilitati de comunicare. Oferim pachet salarial atractiv si beneficii extra. Program o saptamana dimineata, o saptamana dupa-amiaza si weekend-urile prin rotatie. **3.500 L;** ☎0770.118.383 recrutare@patiseriatineretului.ro

1259. **Vanzatoare** patiserie Sos. Colentina Patiseria Maryab, Soseaua Colentina nr 76, bl 111Inters. sos. Colentina cu sos Fundeni. Angajam: vanzatoare cu un mimim de experienta in domeniu, program fix/ in ture/ 1 zi da, 1 zi nu. Mai multe detalii la nr. de telefon din anunt; ☎0765.733.900 maryabpatiserie@gmail.com

1260. **Vanzatoare** patiserie- covrigarie in Auchan Titan Angajam vanzatoare dornica sa lucreze intr-o echipa prietenoasa in patiseria noastra din Iris Shopping Center (Auchan Titan). Oferim salariu atractiv, bonuri de masa, bonus la incasari si stabilitate, ☎0765.637.615

1261. **Vanzatoare** pentru macelarii din Bucuresti, se lucreaza maxim 15 zile pe luna. Salariul lunar net 3.500 Ron + tichete de masa. Transator - se lucreaza 8 ore pe zi, salariu de minim 6.000 Ron net. Macelariile sunt deschise in pietele Drumul Taberei, Crangasi, Titan (fosta Piata Salajan), Delfinului, Obor. **3.500 - 6.000 L;** ☎0737.766.952/ 0768.856.805 officemvretail@yahoo.com

1262. **Vanzatoare** pentru magazin alimentar, zona Dristor sector 3. Program o zi cu o zi 8:30-23:00 inclusiv weekend. Salariu 3.500 lei **3.500 - 3.501 L;** ☎0744.668.445

1263. **Vanzatoare** pentru magazin mic alimentar Angajam vanzatoare pentru magazin mic alimentar, pachet salarial avantajos, program flexibil, zona Teiul Doamnei, sector 2. Cerem si oferim seriozitate. ☎0722.233.425 cristian.alex.popa@gmail.com

1264. **Vanzatoare** pentru mic fast food in centrul Bucurestiului, program luni-vineri, 09.00 -17.30. Weekendul si sarbatorile legale liber. Venit lunar in functie de experienta 3200- 3.500 Lei, masa asigurata, contract de munca, posibilitate de crestere. **3.500 L;** ☎0731.470.850

1265. **Vanzatoare** si brutar. Brutarie piata Domenii ne marim echipa! Avem nevoie de un brutar si doua vanzatoare! Salariu atractiv oferim bonificatii in functie de harnicie si eficienta! Pentru mai multe detalii sunati la numarul 0736563245 ☎0736.563.245/ 0769.249.306 Sima.maria29@icloud.com

1266. **Vanzatoare** si modelatoare covrigi cu experienta in domeniu, pentru covrigarie. **4.500 L;** ☎0722.244.791 omahmut53@gmail.com

1267. **Vanzatoare** si muncitori care au mai lucrat in carmangerie, diferite posturi ce implica mai multe activitati (ajutor macelar, lucrator carmangerie, lucrator productie, legatori, spritieri) calificati si necalificati femei si barbati. Locatia Prelungirea Ghencea nr262 sector 6 **3.500 L;** ☎0720.565.891

1268. **Vanzatoare,** Aurora angajeaza pentru magazinul situat in Bucuresti, Piata Obor - Market & Complex Comercial, unde comercializam carne si preparate din carne. ☎0729.440.274 office@aurora-odobesti.ro

1269. **Vanzatoare,** magazin mixt situat in zona centrala, angajam pentru tura de zi, program 8 ore. Mai multe detalii la tel. Rog si ofer seriozitate; ☎0723.348.148 dodoandreea53@gmail.com

1270. **Vanzatoare,** femeie de serviciu modelatoare Angajam vanzatoare, femeie de serviciu, modelatoare paine panificatie, ofer cazare Bucuresti sec 1, salariu atractiv ☎0730.415.128 altuntasmehmet790@gmail.com

1271. **Vanzatoare,** numai cu experienta pentru magazine specializate carne pui si curcan in Bucuresti. Conditii avantajoase, program o saptamana cu o saptamana, **3.500 L;** ☎0764.001.111 contact@carnepui.ro

1272. **Vanzatoare,** vanzator, angajam pentru minimarket, magazin alimentar in zona Brancoveanu/ Oraselul Copilor, Bucuresti. Salariu atractiv fix, 2.700 lei/ luna, plus tips-uri considerabile/ zi, minim 600 lei/luna. Program de lucru doua zile cu doua libere. Concediul platit. Carte de munca. Asiguram transport (taxi) de la locul de munca catre acasa **3.300 - 3.400 L;** ☎0721.572.724 aura_baloiu@yahoo.com

1273. **Vanzatoare/** vanzator, Piata Iancului, pentru magazin alimentar sos Mihai Bravu 132, nu este necesara experienta, carte de munca. Climat placut, program in ture, flexibilitate, ore suplimentare platite. **3.000 L;** ☎0748.038.249

1274. **Vanzator** / casier locatii Treevi Pizza al Taglio Angajam vanzator / casier locatii Treevi Pizza al Taglio ☎0734.339.346 Mihai.zimbrea@tomcathospitality.com

1275. **Vanzator** in magazine de plante si flori - Floraria Trias Lujerului Daca iti plac florile, plantele, ai atitudine pozitiva si vrei sa te dezvolti ca florist sau vanzator intr-o florarie moderna? Te asteptam la interviu. Posturi disponibile in Floraria Trias Lujerului. **4.000 - 4.500 L;** ☎0751.136.426 recrutare@trias.ro

1276. **Vanzator** in magazine de plante si flori - Pipera si Jolie Ville Baneasa Daca iti plac florile, plantele, ai atitudine pozitiva si vrei sa te dezvolti ca florist sau vanzator intr-o florarie moderna? Te asteptam la interviu. Posturi disponibile in Jolie Ville . **4.000 - 4.500 L;** ☎0751.136.426 recrutare@trias.ro

1277. **Vanzator** la domiciliu si ajutor bucatar. Dominos Pizza angajeaza vanzator la domiciliul clinetului pe baza de comanda si ajutor bucatar. Cerinte: vorbitor de limba engleza, fara antecedente penale, nu necesita experienta;

1278. **Vanzator,** lucrator comercial in supermarket Cerinte: minim 10 clase, cazier curat, disponibilitate efort fizic. Salariu 3.000 lei - 40 lei/ zi bonuri masa, al 13-lea salariu, bonus loialitate, sporuri. Program sch 1: 05:30-14:00, sch 2:14:00-22:30. Detalii la tel. **3.500 - 4.000 L;** ☎0759.422.306

1279. **Vanzator,** vanzatoare si muncitor/ montator in atelier de mobila, angajam vanzatoare/vanzator pentru magazin de mobila, zona B-dul Ghencea, sector 6, Bucuresti si muncitor / montator in atelier de mobila, sector 3. ☎0765.844.718 mobilastardesign@yahoo.com

1280. **Vanzator-** gestionar, magazin cu profil cosmetica detergenti Magazin de specialitate cosmetica-detergenti, operatiunile se fac cu scaner. Program de 8 ore,doua schimburi. Magazinul se afla pe strada Margeanului la nr 32, sector 5, Bucuresti. **4.000 L;** ☎0722.389.879 rotta_comimpex@yahoo.com

1281. **Vanzator/** lucrator comercial in supermarket Cerinte: min. 8 clase. Salariu: 2950 lei+ 40/zi lei tichete masa+ 270 lei bonus+ bonus loialitate+ sporuri. Program de lucru: 2 schimburi: 05:30-14:00 -14:00-22:30 **3.500 - 4.000 L;** ☎0759.763.612

1282. **Vanzator/vanzatoare.** Angajez vanzator/vanzatoare la un magazin mixt de cartier, salariu incepand de la 3000 lei+carte de munca, se lucreaza o zi cu o zi. Magazinul se afla in sector 2 zona Delfinului, ☎0769.628.156/ 0722.672.971

1283. **Vanzatori** - lucratori comerciali supermarket. Cerinte: minim 8 clase. Salariu: 2950 lei+40/zi lei tichete masa+270 lei bonus + bonus loialitate + sporuri. Program de lucru: 2 schimburi: 05:30-14:00-14:00-22:30; **4.000 - 4.500 L;** ☎0759.422.306

1284. **Vanzatori** magazin alimentar. Magazin alimentar mixt non stop angajeaza lucrator comercial pentru tura de noapte si pt casa de marcat, 6 zile cu un liber pe saptamana, salariu 3200 lei net. Rog seriozitate. Magazinul este situat in sectorul 3, zona Nerva Traian, Vitan, **3.200 L;** ☎0737.623.623 katiranci.cristina@yahoo.com

1285. **Vanzatori** presa cu experienta pentru sectoarele 1 si 6. Salariu atractiv ☎0733.906.777 criss_mondo@yahoo.com

1286. **Vase** si curatenie restaurant Cautam personal vase si curatenie pentru locatie centrala (Cismigiu). Salariu intreg pe contract. Program de lucru 07.00 16.00. Program 5 cu 2. Pentru programare interviu sunati! **3.000 - 3.500 L;** ☎0726.954.518 george.bleau@rttl.ro

1287. **Vopsitor** camioane si remorci reprezentanta service camioane si remorci angajam vopsitor auto cu experienta. Oferim conditii bune de lucru si venituri lunare 5000-7000 lei, bd. Preciziei. Rog trimiteti CV la email; **6.000 L;** ☎0749.102.603/ 0749.102.608 resurseumane@edparts.ro

1288. **Vopsitor** industrial la pistol. Vopsitor pentru confectii metalice din otel Zona Berceni, metrou Dimitrie Leonida. Program luni -vineri 8 - 16 : 30, **5.000 - 6.000 L;** ☎0756.721.404 fabmdesign@gmail.com

1289. **VRU** Interior S.R.L. angajeaza montator placaje Rog trimiteti CV-ul la email sau sunati la tel. ☎0759.322.877 contact@vruinterior.ro

1290. **Vulcanizator** auto. Angajam vulcanizator auto cu minima experienta, minim 10 clase, permis cat. B, program de lucru luni-vineri intre orele 08:30 - 17:00, salariu 3000 Ron net, 30 Ron/zi tichete de masa, locatie sector 3, **3.600 - 3.700 L;** ☎0743.751.117

1291. **Vulcanizator** cu/fara experienta, de preferat cu permis cat. B. Express Service Roti, Jilava, Ilfov, angajeaza muncitor cu/fara experienta pentru postul de vulcanizator auto de preferat cu permis cat.B. Salariu avantajos + bonuri de masa. Detalii la tel. ☎0726.149.872 mirceaesr@gmail.com

1292. **Xclusive** angajari. Xclusive Grill & Crepes, restaurant angajeaza personal pentru spalat vase. Se ofera supersalarizare, conditii bune de munca, contract munca perioada nedeterminata. Relatii la tel. ☎0731.234.398/ 0723.166.463 ionutstoicaro@yahoo.com

1293. **Yapi** Merkezi Insaat Ve Sanayi Anonim Sirketi Istanbul- sucursala Bucuresti angajeaza: inginer sef in constructii (4) sef birou tehnic (1) operator introducere, validare si prelucrare date (2) functionar administrativ (2) proiectant inginer constructii (2) muncitor necalificat la intretinere de drumuri, sosele, poduri, baraje (20), sef birou financiar (2) inginer constructii civile, industriale si agricole (4) . Interviu 9.12.2024 la sediu ☎0749.644.645

1294. **Zilieri/** sortare si ambalare cartofi/barbati si femei angajam urgent Angajam urgent barbati si femei, pentru sortare cartofi depozit. Cerinte: Disponibilitatea de a incasa banii pe card. Se ofera: 200 lei net/ zi, Plata se face la 2 saptamani in cont bancar. Contract munca perioada determinata-1 luna. Program: 3 schimburi **200 L;** ☎0728.210.377

1295. **Zugrav** angajam pentru interioare in Bucuresti, lucram numai la interioare/ renovari. Angajat cu carte de munca, plata la 2 saptamani, salariul negociabil ☎0744.162.292

1296. **Zugrav** cu experienta Cautam un zugrav cu experienta pentru a asigura mentenanta si ingrijirea apartamentelor noastre in regim hotelier. Trebuie sa ai experienta in aplicarea de glet, reparatii, retusuri, zugravit si sa iti placa sa lucrezi intr-un mediu dinamic.- Program: Luni - Vineri, 8h de lucru + 1h pauza de masa- Necesar permis categoria B- Asiguram masina pentru deplasarile in interes de serviciu si echipament de lucru. Daca esti o persoana responsabila, cu atentie la detalii si dornica sa lucrezi intr-un mediu stabil, unde iti este respectata munca, aplica acum! ☎0764.840.570 mariana.dobre@homey.com.ro

Oferte part time

1. **Agent** curatenie in zona Caramfil/Barbu Vacarescu. Angajam agenti curatenie, program 4 ore/ zi, de luni pana vineri. Mediu de lucru placut si salariu motivant; ☎0770.672.120 office@theprovider.ro

2. **Agenti** curatenie/ femeie de serviciu/ operatori spatiu birouri in Timisoara zona Piata 700. Programul de lucru va fi de 8 ore/zi, in ture 06:00 - 14:00/ 14:00 - 22:00. Pentru mai multe detalii, va rugam sa ne contactati la tel. ☎0725.595.687 corina.stroe@okinfacility.com

3. **Agenti** DDD (deratizare, dezinsectie, dezinfectie) Societate prestatoare de servicii DDD (deratizare, dezinsectie, dezinfectie) angajeaza agent DDD cu experienta, posesor carnet de conducere, porgram flexibil. Pentru posesor auto ce o folosesc in interes de serviciu se deconteaza carburant si cota parte la intretinerea auto. **4.000 - 5.000 L;** ☎0742.111.113 office@dustfm.ro

4. **Agenti** de curatenie. Firma de curatenie angajam agenti de curatenie pt. cladire de birouri, program zilnic de la 05:30-08:30 dimineata, de luni pana vineri. Sambata si duminica liber. Locatie fixa, zona Piata Victoriei. Relatii la tel. ☎0722.244.214

5. **Ajutor** menaj usor pentru un barbat singur/divortat barbat divortat doresc ajutor menaj usor (doua ore) domnisoara, doamna prezentabila **100 L;** ☎0767.034.101

6. **Ambalator** fructe si legume Buftea Angajam doamne pentru ambalat legume si fructe in Buftea(Flamanzeni) part time 4h L-V. Bonus de performanta. Posibilitate full time. **1.200 - 2.000 L;** ☎0753.061.113 lucianastan99@gmail.com

7. **Asistent** munca audit financiar si contabilitate Asistentul va trebui sa participe la inventarierea stocurilor clientilor de audit financiar, trimiterea scrisorilor de confirmare a soldurilor si inregistrare documente clienti mici de contabilitate. Nu conteaza varsta. Cerinte minime de Excel si contabilitate. Contactati-ne pe whatsup la numarul de telefon 0762666992 sau pe email dan@taxauditsolutions.net. **300 - 500 €;** ☎0762.666.992 dantaxauditsolutions@gmail.com

8. **Asistenta** part time Strain, vin periodic in Bucuresti. Doresc o colaborare part time cu persoana tanara, dinamica, care sa ma ajute in primul rand sa perfectionez limba romana. Program flexibil. Seriozitate. Mail sau sms ☎0735.257.599 diffusion47@yahoo.it

9. **Asistenta** part-time Antreprenor, caut colaborare part-time cu studenta sau femeie tanara si dinamica (18+), draguta, open-minded si de preferat supla. Comunicare doar prin mesaje WhatsApp. ☎0729.002.142 dorian.dream@yahoo.com

10. **Asistenta** part-time Caut colaborare part-time cu studenta sau tanara discreta, draguta, open-minded si de preferat supla. Seriozitate. Program flexibil 2 ore, pe zi, 3 zile pe saptamana, compatibil cu alt job sau studii. Mesaj pe WhatsApp cu foto si descriere. **5.000 L;** ☎0727.418.576

11. **Asistenta** personala, 38 de ani, caut o domnita (18+) care vrea sa isi rotunjeasca veniturile. Ce detalii sunt de stabilit, le stabilim de comun acord. Contact doar pe mail, te rog sa atasezi si o poza. lon.filip87@yahoo.com

12. **Asistenta** personala, caut domnisoara/ doamna draguta pentru postul de asistenta personala, program flexibil 2-3 ore/ saptamana, venit in functie de performanta. Rog cateva poze, detalii pe whatsapp, **5.000 L;** ☎0799.656.160

13. **Asistenta** personala, frumoasa, educata pentru o persoana cu aceleasi calitati. Program lejer 2 - 4 ore pe saptamana, plata la zi, foarte atractiva. Detalii pe whatsapp. Rog poze si seriozitate. **5.000 L;** ☎0799.656.160

14. **Avon** Romania si Oriflame recruteaza reprezentanti vanzari, vrei un venit suplimentar contacteaza-ma. CV pe e-mail: **2.500 L;** ☎0771.174.179 rehauoffice@gmail.com

15. **Barman** part time restaurant Little Vietnam Cautam barman part-time pentru Little Vietnam restaurant care sa lucreze vineri, sambata si duminica. Oferim un salariu intre 190-250 lei pe tura, o masa din partea casei si de asemenea cafele. ☎0750.415.562 floryy.dao@gmail.com

16. **Barman part time. Braseria zona Dorobanti, echipa tanara. Se lucreaza in weekend, pe ture. Se asigura tips, pauza de masa, decont transport Metreorex/RATB. Mai multe detalii pe whatssapp sau telefon, la numarul din anunt. ☎0744.792.827**

17. **Brutar** si cofetar Suntem in cautareaunui brutar pasionat pentru a se alatura echipei atelierului nostru de productie artizanala. Dorim sa cunoasteam o persoana pasionata si dedicata m cu simt responsabil si cu experienta solida in arta brutariei. Beneficii : - Mediu de lucru placut - Bonusuri in functie de performanta- salariu motivant in functie de cunostiinte si experintele demonstrabila . Pentru mai multe detalii apelati numarul tel. sau lasati cv-ul la adresa de email. **4.000 - 8.000 L;** ☎0765.408.936 office@14th-lane.com

18. **Bucatareasa** 2 zile pe saptamana, pentru o familie de 6 persoane. Candidata/ candidatul trebuie sa stie sa gateasca cel putin mancare romaneasca. Rog contact pe WhatsApp pentru cele/cei interesati. ☎0722.755.220 arina@brat.ro

19. **Colaborator** pensionar - Piata Romana. Caut un colaborator cu abilitati tehnice, serios si priceput la mici reparatii interior/exterior, taiere lemn, metal, ajutor la pregatire pachete. Program de colaborare (plata la zi sau saptamana). ☎0799.800.870

20. **Colindatori.** Iti place spiritul sarbatorilor de iarna? Daca esti o persoana care canta la chitara, flaut, vioara,etc. sau pur si simplu ai aptitudini vocale native si iti plac colindele, atunci te astept sa formam un grup de colindatori. ☎0730.322.320

21. **Collaborators** interested in becoming online influencers I am looking for business partners/ collaborators of any age interested in becoming online influencers/ creators on Instagram/ TikTok/ YouTube

LOCURI DE MUNCĂ

75. **Spalator** pentru vase din bucataria unui restaurant. Cautam coleg(a) nou(a) pentru spalatul vaselor din bucatarie si curatenie in bucatarie. Program: de la 12.00-21.00 de luni-vineri. Se primeste tips zilnic si o masa calda. **3.000 L;** ☎0766.580.944

76. **Vanzatoare** cu experienta magazin alimentar si cu ore efective de vanzatoare in zona Drumul Taberei - Ghencea. Sunati dupa ora 18.00; ☎0723.655.622

77. **Zugrav** la interior, electrician, sudor, instalator pentru colabolare casa parter Giulesti ☎0722.308.308

Joburi în străinătate

1. **Agentie** escort Caut, modele serioase in vederea colaborarii pe termen lung. ☎+33786771062

2. **Agentie Suedia, castiguri zilnice mari garantate. Agentie de escorte in Suedia .Pentru mai multe detalii va rugam sa ne contactati pe WhatsApp la nr. de telefon afisat si va vom raspunde in cel mai scurt timp posibil, 100.000 €; ☎+46722997362**

3. **Anglia,** casa privata, colaborare fete. Buna, daca esti o fata cu bun simt si vrei sa lucrezi intr-o casa curata organizata unde sunt fete educate si cu bun simt te astept. Preturi 80/120/ Procentaj 50/50. Programul este flexibil. O zi pe saptamana poti lucra pt. tine ca si bonus,doar sa nu fie vineri, sambata, duminica. Nu se impun servicii. Ofer anunturi mari vip, camera proprie, strictul necesar. Prezervative, lenjerii, prosoape. Pt. mai multe detali va astept pe WhatsApp +44 7745 006201; ☎+447506278489 Vanessasweet43@yahoo.com

4. **Anglia,** fete Inchiriez camera pentru fete independente 250 pe saptamana.Pentru detalii contactati-ma. Multumesc. ☎00447702661405 getailie051@gmail.com

5. **Anglia,** tinere conditii super avantajoase. Apartamente private in Anglia pentru fete dragute si sociabile oferim discretie si securitate cu castiguri mari garantate, procent 50/50, mai multe detalii whatsapp +447448 556909; ☎00447448556909

6. **Apartament** privat, Austria locatie turistica. Cautam fete noi si dragute pentru a lucra pe apartament privat. Programul este foarte flexibil, se poate lucra ziua dar si seara. Se munceste Incall/outcall. Pentru mai multe detalii scrie-ne pe WhatsApp la nr +4366567083106 **5.000 - 10.000 €;** ☎+4366567083106

7. **Austria** casa privata Austria Wien cauta doamne si domnisoare interesate de castiguri substantiale. Dispunem de cazare reclama si sofer inclus. Pentru mai multe detalii contact la numarul de whatsapp 004366565943740 **15.000 - 20.000 €;** ☎004366565943740 paulradulesc456@gmail.com

8. **Austria** Club Colosseum Graz, Cautam domnisoare+19 dornice de castiguri rapide Asiguram transport si cazare.Locatii de inalta calitate, clientela formata! Castiguri substantiale! ☎00436766154280 info@hs-graz.at

9. **Austria** Graz Laufhaus 182. Casa privata angajeaza fete serioase si dragute intre 19-45 de ani. Te asteptam in echipa noastra; ☎004366488728800 office@lh182.at

10. **Austria** Graz Laufhaus 182. cautam domnisoare cu sau fara experienta. Asiguram cazare, siguranta, internet la un pret foarte convenabil, ☎004366488728800 office@lh182.at

11. **Austria** Viena Iti doresti sa castigi banii usor? Noi te putem ajuta. Suntem o echipa tanara care cauta fete intre 18-40 de ani pentru jobul de escorta. 0790707834 **30.000 €;** ☎+40790707793 noblessemasage@yahoo.com

12. **Austria, busy strip club needs girls The club is placed in a touristic place. We offer good conditions. Free apartment. It's the only place like this in this area it's next to the discotheque and nightclubs ☎0041793331695**

13. **Austria,** casa privata angajeaza fete serioase si dragute 19+ Vrei sa castigi bani usor intr-un loc bine organizat, civilizat si foarte bine cunoscut? Te asteptam in echipa noastra; ☎004366488728800 office@lh182.at

14. **Austria,** locuri de munca. Bar si Laufhaus deschis 24 din 24 ore. Se poate lucra ziua si noaptea. Este un local modern cu o atmosfera placuta situat la o foarte mica distanta de gara principala Graz, **20.000 €;** ☎00436766154280 info@hs-graz.at

15. **Austria. Club in zona turistica cu discoteci si cluburi de noapte angajeaza fete. Oferim conditii foarte bune: procent din consumatie si dansuri, cazare, tips. Pentru detalii, ne puteti contacta pe whatsapp; ☎00417872688 91**

16. **Austria.** Descopera oportunitatea unica in Austria! Descopera oportunitatea unica in lumea placerilor Alatura-te echipei noastre si transforma-ti viata! **10.000 €;** ☎+436605117449

17. **Austria.** Descopera-ti oportunitatea in paradisul placerii. Descopera-ti oportunitatea in paradisul placerii.ITi oferim ocazia unica de a lucra intr-unul dintre cele mai renumite bordeluri din Austria. **10.000 €;** ☎+436605117449

18. **Austria.** Visezi la o viata de lux in Austria? Visezi la o viata de lux si independenta financiara? Noi iti oferim rampa de lansare spre o cariera unde poti acumula bogatii intr-un timp scurt. **10.000 €;** ☎+436605117449

19. **Bar** & LaufHaus Graz Austria. Job for you, peste 5000 euro/saptamana. Oferim: cazare, transport, publicitate, castiguri substantiale, deschis 24 din 24 ore, **20.000 €;** ☎00436766154280 info@hs-graz.at

20. **Belgia,** casa privata, camera de inchiriat la saptamana casa privata Belgia cauta fete dornice de munca venituri marii se inchiraza camera cazare asigurata pentru mai multe detalii apelati va asteptam **15.000 €;** ☎040752558705 ioanas2019@yahoo.com

21. **Buna,** frumoaso. Ai farmec, sexappeal si stapanesti arta seductiei? Atunci esti potrivita pentru noi! iti oferim: o frecventa mare a clientilor, o clientele bogata. Locatia foarte buna, o atmosfera de lucru sigura. Program flexibl. Zilnic check-in pana la ora 17:00. Studio propriu de fitness, solar, automate cafea/bauturi. E-mail, telefon oder Whatsapp, www.lustra.la, WhatsApp and Viber; ☎+49087197482980/ +4901606111918 info@lustra.la

22. **Casa** privata cauta escorte. Casa privata in Londra cu clientela formata cauta fete care vor o frumoasa colaborare cu noi, se ofera cazare gratuita, si un castig garantat, pt. detalii la tel. sau whatsapp. **8.000 €;** ☎447888003127

23. **Casa** privata Germania & Club La Vita. Casa privata Germania & club La Vita. Cautam doamne si domnisoare peste 18 ani care ar dori sa lucreze cu noi. Fiecare doamna este garantat sa castige foarte bine, 6 camere de munca. +4915757689953; **18.000 €;** ☎004915757689953

24. **Casa** privata Germania & Club La Vita. Cautam doamne si domnisoare peste 18 ani care ar dori sa lucreze cu noi. Fiecare doamna este garantat sa castige foarte bine, 6 camere de munca, **18.000 €;** ☎004915757689953

25. **Casa** privata Germania ofera locuri de munca legale cautam fete tinere cu aspect fizic placut .Se ofera cazare gratuita ,actem transport. Detinem 4 locatii de lux , clienti fideli, castiguri substantiale! **20.000 €;** ☎004915171941558

26. **Casa** privata Germania, club La Vita Cautam doamne si domnisoare peste 18 ani care ar dori sa lucreze cu noi. Fiecare doamna este garantat sa castige foarte bine, 6 camere de munca. +4915757689953 **18.000 €;** ☎004915757689953

27. **Casa** privata in Birmingham. Buna, sunt Geanina si cautfata linistita si dornica sa faca bani. Ofer cazarea si reclamele, casa este foarte curata si linistita, fara alte persoane. Pt detalii la nr de whattsapp: 0040764560587 ☎07879570765 ginagmm793@gmail.com

28. **Casa** Privata Lux Germania/Hamburg angajam fete 18+ cu sau fara experienta! Te asteptam in echipa noastra, ai la dispozitie4 locatii de lux cu clientii permanenti, **20.000 €;** ☎004915171941558

29. **Casa** privata lux Germania/Hamburg angajam fete 18+ Oferim loc de munca unde castigurile sunt zilnice intre 400-800 de euro pe saptamana, fetelele raman cu intre 4000 si 5000 de euro, **20.000 €;** ☎004915171941558

30. **Casa Privata si Club Germania La Vita cautam doamne si domnisoare interesate de castiguri de mii. Casa privata & club 20.000 €; ☎004915757689953**

31. **Caut fete cat si transexuale Anglia pentru munca. Buna, numele meu este Roberta caut fete cat si transe la jumate, am casa in Birmingham, cele ce sunteti interestate contactati-ma 07934311833 sau mesaj in WhatsApp, vreau sa anunt ca casa este formata de 7 ani, si se lucreaza cu clienti regulari, ma multe detalii la telefon sau fata in fata, fara cupluri, cei interesati nu ezitati sa ma contactati; ☎0725.359.747 Tudorache002@gmail.com**

32. **Cauti** urgent un job nou in Elvetia? Aplica acum. Esti tanara si iti cauti ceva urgent cu castiguri rapide? Atunci au numerit bine! Ai incluse cazare, actele, internet si altele nelimitat plus alte facilitati. Pt. info WhatsApp la +41 76 731 78 78 ☎+41767317878

33. **Club** de noapte Austria Linz, Villa Ostende, club de noapte Austria Linz, Villa Ostende este cel mai popular club de noapte din Linz Austria **15.000 €;** ☎00436601718232 1900200@gmx.at

34. **Club** El Harem Elvetia oferta excelenta de munca la club El Harem, fara procent. **10.000 - 15.000 €;** ☎0040746440485 Bybyelena99@gmail.com

35. **Club** Moonlight-Germania Cautam domnisoare frumoase care doresc sa lucreze independent intr-un mediu placut. Esti atractiva, jucausa si sexy ? Ai o atitudine pozitiva? Vino la noi! ☎00491715832819 clubmoonlight@freenet.de

36. **Club** Relax , Erotik Studio in Zurich Volketswil, Vrei sa castigi bani buni intr-o echipa armonioasa, cu o clientela frumoasa si numeroasa? Atunci aceasta este adresa potrivita pentru tine **20.000 €;** ☎0041767149451 info@clubrelax.ch

37. **Colega** apartament Germania Se cauta colega aprtament in germania zona Munchen. Colaborare 50%, program flexibil, se lucreaza pe tur, castiguri atractive, pentru mai multe detalii contactati-ma la numarul +4915217204012. **7.000 - 10.000 €;** ☎004915217204012

38. **Colega** Belgia Iti doresti sa castigi banii usor si sa poti sa iti permiti tot luxul pe care ti-l doresti, noi te putem ajuta. Suntem o echipa tanara care isi doreste fete intre 22-39 de ani pentru jobul de escorta. **20.000 €;** ☎+491551036918 9 Valentinamariaola@gmail.com

39. **Colega** Paris Buna! Caut colega Paris, castiguri reale intre400-800 pe zi (banii tai) ☎+33648241732

40. **Colega** pentru Germania. Caut colega apartament privat. Daca esti o fata draguta, cu bun simt si sociabila, ma poti suna pe whatsapp pentru mai multe detalii. Poti veni si cu prietena ta. **15.000 - 20.000 €;** ☎+491784566656

41. **Colega Viena, Fete dragute +18 Viena, colega. Whatsapp 20.000 - 35.000 €; ☎+4915510369188 larisaioana22@icloud.com**

42. **Colosseum Bar&LaufHaus, Graz Austria Job for you, peste 5000 euro/saptamana .Esti tanara, ambitioasa, vesela si dornica de munca?Ai visuri pe care vrei sa ti le indeplinesti ? Ai ajus in locul potrivit! 20.000 €; ☎00436766154280 info@hs-graz.at**

43. **Colosseum Jobs Lucreaza cu noi! Vrei sa lucrezi intr -o atmosfera de familie?Atunci ai gasit locul perfect.Bar/Lauf Graz Austria cauta domnisoare +19 ani. Transport si cazare asigurate. Castiguri substantiale. Plata la zi. ☎00436766154280 info@hs-graz.at**

44. **Confectioner/a** textile (huse canapele), Franta Angajam confectioner/a textile in Franta, Dijon cu experienta.Oferim salariu 1800 eur netCazare si transport gratuite **1.799 - 1.800 €;** ☎0374.477.800 contact@intrainterim.ro

45. **Danemarca, locuri de munca 10000-15000 E/ 500 E garantat pe zi. Castiguri superbe zilnice, 500 E/zi. Agentie Danemarca cauta fete 18+, serioase si dragute, cu un aspect placut si dornice de castiguri imense. Va rog sa ma contactati pe WhatsApp: +4571616794**

46. **Descopera** un nou inceput in Graz Austria! Fara experienta prealabila necesara!Gandindu-te sa faci o schimbare, dar iti lipseste experienta? La noi, nu ai nevoie de abilitati sau cunostinte prealabile. **10.000 €;** ☎+436605117449

47. **Doamna** ingrijire batrani pentru o familie salariu 2.200 euro. Vorbitoare de limba italiana, plecare urgenta, detalii pe WhatsApp. Contact tel. **2.200 €;** ☎00393792334442

48. **Doamne/** domnisoare 18+ pentru Austria Night Club GÃ nter's, cu aspect fizic placut, cu sau fara experienta. Venituri intre 5000-10.000/luna. Plata se face zilnic. Cazarea este asigurata ☎00436601544066

49. **Doamne/** domnisoare intre 19-40 ani, cu aspect fizic placut, cu/ fara experienta. Gunters Night Club, Austria, venituri substantiale. Cazarea este asigurata. Venituri intre 5000-10.000/ luna, plata se face zilnic **10.000 €;** ☎00436601544066

50. **Elvetia** procent 70% Pentru Detalii WhatsApp +41796454360. Minim 18 ani; Elvetia 20 km distanta de Zurich; ☎+41796454360 violeta.ursprung@hotmail.com

51. **Elvetia** si Germania, tinere 18+ studiouri 100 % private, conditii exclusiviste. Esti in cautarea unui loc de munca legal unde castigurile sunt foarte mari,? Vino in echipa Joy Models, peste 6000-7000 euro/saptamana. **25.000 €;** ☎0041766725885 info@joy-models.ch

52. **Elvetia,** extravgant daca ai peste 18 ani, si esti dornica de a castiga bani, totul este legal, oferim cazare daca esti interesanta pentru information, WhatsApp sau mail, **15.000 €;** ☎0041788667670 info@extravagant-club.com

53. **Elvetia,** extravgant daca ai peste 18 ani, si esti dornica de a castiga bani, totul este legal, oferim cazare daca esti interesanta pentru information, WhatsApp sau mail, **15.000 €;** ☎0041788667670 info@extravagant-club.com

54. **Elvetia,** 6000-7000 euro/saptamana tinere frumoase si serioase 18 +. Aplica acum. Oferim permis legal de munca, cazare gratuita in camere individuale. Vorbim lb. romana **25.000 €;** ☎0041766725885 info@joy-models.ch

55. **Elvetia,** Aargau, Relax Club Te asteptam alaturi de noi in cel mai cunoscut si extravagant club din zona, cu clienti buni platitori, castiguri zilnice garantate, plata la zi, cazare gratuita. **20.000 €;** ☎0041767684454

56. **Elvetia,** Aargau, Relax Club Te asteptam alaturi de noi in cel mai cunoscut si extravagant club din zona, cu clienti buni platitori, castiguri zilnice garantate, plata la zi, cazare gratuita. **20.000 €;** ☎0041767684454

57. **Elvetia, apartament privat. Erotism cu clasa! 60% pentru tine! Cautam doamne peste 18 ani, cu clasa si oferim oportunitatea pentru castiguri de top. Te ajutam la sosire cu permisul de munca si tot ce mai este necesar. Poti locui si manca la noi. ☎0041787268891**

58. **Elvetia, Basel, Club Edelweiss. Club exclusivist cu 100 de oaspeti zilnic. Ani de experienta si o atmosfera placuta si familiara ne caracterizeaza pe noi. Te asteptam si pe tine in echipa noastra! Poti avea castiguri frumoase. ☎0041765337807**

59. **Elvetia, Basel, Club La Villa 77. Am redeschis! Aproximativ 300 de mp de lux intinsi pe 3 etaje proaspat renovate. Avem posibilitati mari sa primim din nou in casa noastra chipuri noi si frumoase, cu varsta peste 18 ani. ☎0041765337807**

60. **Elvetia, Basel, Club Sugarbabes. Cautam forte noi, programari posibile imediat. Noi, Club Sugarbabes Basel, cautam chipuri noi cu varsta peste 18 ani pentru numerosii nostri oaspeti. ☎0041765337807**

61. **Elvetia, Basel. Castigi bani de cum ajungi! Cautam forte proaspete pentru studioul nostru foarte aglomerat! Ai peste 18 ani si vrei sa castigi bani? Atunci vino la noi! Putem aranja sa lucrezi in mai multe locuri. ☎0041765337807**

62. **Elvetia,** club de noapte. Loc de munca pentru fete foarte avantajos in Zurich Elvetia, **20.000 €;** ☎+41764284337 clubrelaxvolketswil@yahoo.com

63. **Elvetia,** club luxos de noapte, Club Relax 2 ,angajeaza legal fete simpatice. Castiguri de peste 15.000 euro pe luna, plata la zi. Raspundem la beep, sms, whatsap. **20.000 €;** ☎0041767149451 info2@clubrelax.ch

64. **Elvetia, club nou, atmosfera prietenoasa. Studio nou in Zurich,adresa top, cauta domnisoare dragute si frumoase care doresc sa lucreze independent intr-un mediu placut! Esti atractiva,jucausa si sexy? Ai o atitudine pozitiva? ☎0041793331695**

65. **Elvetia,** nou, plecari imediate. Joburi pt. tinere 18 + dragute, prezentabile,interesate de castiguri substantiale; ☎0041794593500 job.elvetia@yahoo.com

66. **Elvetia,** Oferta excelenta de munca la Relax Club angajam FETE 18+ cu aspect fizic placut ca dame de companie.Limba straina constituie un Avantaj. Castiguri majore .Asiguram 50% din venituri , cazare si acte pe tot parcursul anului **20.000 €;** ☎0041767684454

67. **Elvetia,** oferta excelenta de munca la Relax Club Vino sa faci parte din echipa noastra! Vei castiga multi bani, vei intalni clienti de calitate si te vei simti bine intre noi! **20.000 €;** ☎0041767684454

68. **Elvetia, oportunitatea ta pentru independenta financiara si viata confortabila. Interesate? Nu ezitati sa ne contactati. Suntem aici pentru a va ajuta sa va realizati visele in Elvetia; ☎0041787268891**

69. **Elvetia, Vanessa Studio. If you are over 18 y.o., Vanessa Erotic Studio is looking for you. Work without risk, travel and earn from the first day! Up to 3000 Â or more / week possible without risk. ☎0041762762798**

70. **Elvetia, ZÃ¼rich Club Relax De peste 20 ani lucreaza legal si fara probleme cu fete din Romania.Asiguram cazare si peste 12-15.000 euro lunar, plata pe loc. Vino sa muncesti cu noi in cea mai frumoasa atmosfera. ☎0041767149451 info@clubrelax.ch**

71. **Elvetia. Poti castiga multi bani, fara stres daca ai peste 18 ani! Avem pana la 100 de oaspeti zilnic. ☎0041765337807**

72. **Erotik Studio in Dottikon / Aargau Relax Club , club erotic din cantonul Aargau Elvetia. Oferta oportuniti bune de ctig. Ne marim echipa! Cautam doamne, domisoare 18+ 20.000 €; ☎0041767684454**

73. **Escorte Franta, buna ziua, caut fete care vor sa lucreze la 50 - 50 in Franta. Nu se plateste anunt + cazare. Mai multe detalii pe WhatsApp. ☎0033633876768 emanuelbogdan87@gmail.com**

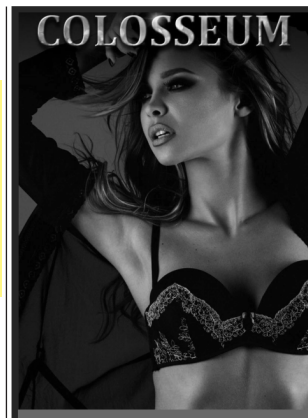

Graz-Austria Bar & LaufHaus

Job for you! Peste 5000 euro/săptămână !!

Eşti tânără, ambiţioasă, veselă şi dornică de muncă? Ai visuri pe care vrei să ţi le îndeplineşti în cel mai scurt timp?

Atunci ai găsit locul potrivit!

Informaţii: beep/sms/WhatsApp: 0043.676.615.42.80 info@hs-graz.at www.hs-graz.at

84. **Fete** dragute cu aspect placut +18 Luxury Sweden castiguri garantate 20.000 - 25000 WhatsApp:+40754637725 **20.000 - 25.000 €;** ☎0754.637.725 tom25hardy1992@gmail.com

85. **Fete** dragute cu aspect placut +18 Malta castiguri mari 25.000 - 30.000 Cautam fete cu aspect fizic placut, ingrijite, 18+ in vederea colaborarii in Malta cu sau fara experienta in domeniu. Pentru mai multe detalii nu ezita sa ma contactezi pe WhatsApp. Detalii suplimentare. Anuntul este pentru Malta. Ce oferim: Comision 50%. Discreti. Mediu curat. Nu stau barbati in casa. Asiguram castiguri substantiale. Promovari Vip. Cazare. Clientela buna. Extraul este al tau. Daca esti interesata te asteptam cu drag in echipa noastra pentru o colaborare de lunga durata. Cerinte: cer si ofer seriozitate! Detalii pe Whats App +356 99034254 ☎99034254

86. **Fete** dragute, cu aspect fizic placut, locatia in apropiere de Zurich Pentru mai multe informatii suna la nr din anunt sau pe watzapp ☎0796.454.360

87. **Fete** dragute, cu aspect fizic placut, locatie in apropiere de Zurich caut fete dragute, cu aspect fizic placut, locatia in apropiere de Zurich,Pentru mai multe informatii suna la nr din anunt sau pe WhatsApp, ☎+41796454360

88. **Fete** Europa, dornice de munca 19-40 ani, minim 10.000 euro pe luna, asiguram casa, siguranta, munca cat mai colaboram in toata Europa, cat si in Dubai, daca esti interesata contacteaza-ne pe WhatsApp+4917616816970 ☎+4917616816970

89. **Fete** frumoase si simpatice, Elvetia Club Zurich cauta tinere, care doresc sa lucreze in mod independent, intr-un mediu interesant. Esti atractiva si de asemenea ai un aspect sexy? Te asteptam in echipa noastra! **20.000 €;** ☎0041767149451 info@clubrelax.ch

90. **Fete** pentru Elvetia Caut fete dragute si prietenoase cu varsta intre 18-35 de ani pentru o CASA PRIVATA in centrul Elvetiei. Adresa este cunoscuta de 10 ani! Toate camerele sunt dotate cu aer conditionat ☎0041762025570

91. **Fete** pentru Islanda, Danemarca tarile nordice esti dornica de castiguri substantiale garantate, nu ezita sa ma contactezi. Agentie cu experienta de peste 5 ani. Incall/ outcall, receptie, siguranta. Castiguri garantate 10.000 pe luna. Asigur cazare si publicitate comision 50/50. Detalii WhatsApp ☎003547604183

92. **Fete pentru Suedia, castiguri mari garantat 500-700 e/ zi. Agentie Suedia cauta fete 18+, serioase, cu un aspect placut si dornice de castiguri mari. Grijile tale pot disparea noi ne ocupam de tot. WhatsApp: 20.000 €; ☎+491701152919**

93. **Fete** pt. munca Germania, Munchen, apartament privat, castiguri mari. caut fete cu aspect fizic placut interesate sa munceasca escorta in casa privata in Germania orasul Munchen Ofer conditii foarte bune, camera proprie. Detalii va rog doar pe WhatsApp +49 15510929375 **15.000 €;** ☎004915510923518

102. **Franta, Agentie cu vechime, venituri mari - colaborari Ofer colaborare pentru domnisoare, escorte dragute, manierate, discrete, fara limita de varsta, daca ai incredere in tine, cu un comportament si o atitudine linistita, te astept cu drag, ☎+17167480464**

103. **Franta, dame de companie. Colaboram cu domnisoare/ doamne de companie (+18), cu sau fara experienta pentru Franta. ☎+19545103460**

104. **Franta, escorta pentru Franta, Caut colega care sa lucreze ca si escorta in Paris. Comisionul este de 50/50, tot ce faci extra este al tau. Castiguri mari, intre 600-12.00 pe zi. Pentru mai multe detali astept mesaj pe WhatsApp +33 7 84 50 55 09 ☎+33784505509**

105. **Galaxy Bar - Club de lux Elvetia joburi pt. tinere 18 + dragute, prezentabile, interesate de castiguri substantiale, clientela exclusivista; ☎0041794593500 job.elvetia@yahoo.com**

106. **Galaxy Bar Club Elvetia, locuri de munca pentru doamne si domnisoare, castiguri deosebite. Ne marim echipa; ☎00417945935 00 job.elvetia@yahoo.com**

110. **Germania** angajam modele excorta castiguri garantate 10.000 garantat Cautam persoane de incredere si deschise +49 178 5234100 Whatsapp Contact ! pentru o colaborare serioasa si avantajoasa in Germania!Suntem o echipa cu experienta vasta, activand de multi ani in domeniu, avand apartamente de succes!!Oferim un loc de munca sigur, respectuos si orientat catre bunastarea fiecarei persoane din echipa noastra.Daca esti o persoana serioasa si iti o oportunitate de a lucra intr-un mediu profesionist, te asteptam +491785234100 **5.000 - 10.000 €;** ☎+491785234100

111. **Germania** Casa Privata Angajam tinere atragatoare, sociabile 18 +, dornice sa munceasca in casa privata sistem 60/40%. Clientela bine formata ambiente de lux **22.000 €;** ☎0049151247501 43

112. **Germania** Casa privata & club La Vita. Casa privata Germania & club La Vita. Cautam doamne si domnisoare interesate de castiguri de mii de E. Casa privata & club. 0049157576899 53 **20.000 €;** ☎0049157576899 53

113. **Germania** Casa Privata Aachen-Girls 50 - 50 % Germania, casa privata cauta colege 20 + pentru munca erotica **10.000 - 20.000 €;** ☎00491712760001 julia@ac-girls.de

114. **Germania** casa privata de lux Oferim locuri in casa noastra pentru fete 18+. Castiguri atragatoare zilnice asigurate. Peste 17 ani de vechime, casa serioasa in granita cu Franta cu clienti numerosi. Cazare asigurata. **22.000 €;** ☎0049151247501 43

115. **Germania** casa privata, chirie pe zi fara comision, cautam colege 18+ care doresc sa muceasca cu chirie pe zi fara comision intr-o casa cunoscuta cu clientela bine formata. ☎0049151247501 43

116. **Germania** joburi pt tinere Vrei sa castigi multi bani ? Si sa lucrezi intr-un mediu placut ?Ai varsta peste 18 ani ! Atunci ai ajuns la locul potrivit !!! ☎0049151277915 67

117. **Germania** night club Caut fete cu / fara experenta pt. o frumoasa colaborare, dama de consumatie, dama de companie, se ofera acte, program de noapte castiguri mari, se plateste la zi, pt mai multe detalii la +4915119781110 **7.000 €;** ☎+4915119781110 amaliabar@yahoo.com

118. **Germania** si Elvetia, procent 50/50 Joy Models, studiouri 100% private in Elvetia si Germania. Legal si discret, 7 studiouri de lux. Cautam fete 18+ dragute, cazare, acte, transport, publicitate; **25.000 €;** ☎0041766725885 info@joy-models.ch

119. **Germania** Villa Venezia Locatii de lux in orasele Saarlouis & Triercase private la granita cu Franta,Luxemburg si Belgia angajeaza TINERE 18 + **25.000 €;** ☎0049151277915 67 info@villa-venezia-trier.de

120. **Germania** Villa Venezia Trier casa privata lux la granita Luxemburg si Belgia job for you! tinere 18+ cu /fara experienta care doresc sa lucreze intr-o ambianta eleganta . **25.000 €;** ☎0049151277915 67 info@villa-venezia-trier.de

121. **Germania,** 60% for you + all Extras! Privat Studio in Mannheim looking for ladies. You get your own room. Top place, Salary 10.000 euro per month **10.000 €;** ☎+491778181491 alina7799@gmx.de

122. **Germania,** casa privata, Cautam fete noi, care doresc sa munceasca pe casa privata. 60/40. Castiguri foarte bune zilnice asigurate. **22.000 €;** ☎0049151247501 43

123. **Grecia,** escorta de lux. Buna fetelor, sunteti in cautarea unui loc de munca bine platit si de incredere? L-ai gasit. Am locul ideal pentru tine intr-un hotel de 5 stele dintr-un oras frumos si linistit din Grecia (Salonic), **20.000 €;** ☎6973.458.326

124. **GÃ¼nters** Night Club, Austria, cauta doamne/domnisoare intre 19-40 ani, cu aspect fizic placut, cu/fara experienta. Venituri substantiale. Cazarea este asigurata. Venituri intre 5000-10.000/luna. Plata se face zilnic, **10.000 €;** ☎00436601544066

Germania Villa Venezia

Locaţii de lux în oraşele Saarlouis & Trier case private la graniţa cu Franţa, Luxemburg şi Belgia

angajează TINERE 18 +

Carte de muncă, totul legal!

Alege să fii independentă, condiţii de top !

Eşti motivată şi te interesează câştiguri mari ?

Aplică acum! 25.000 euro

0049 .15.12. 77.91.567

www.villa-venezia.de; info@villa-venezia-trier.de

74. **Escorte Franta. cautam escorte doamne si domnisoare +18 care sunt interesate sa lucreze pe casa/ hotel in Franta. Oferim chirie si publicitate. Nu oferim transport sau bani in avans. Daca esti interesata ne poti contacta la numarul +447721292667 pentru mai multe detalii. Oferim si cerem seriozitate, 20.000 - 25.000 €; ☎0044721292667**

75. **Escorte** Germania Buna, te intereseaza sa muncesti in strainatate in Germania sau Elvetia. Castiguri garantate. Pentru detalii scrie-mi pe whatsapp la numarul de telefon: **10.000 €;** ☎004915215150765/ +41779526470

76. **Escorte** in Anglia. Buna, daca esti in cautarea unui loc linistit intr-o casa curata, pentru a presta munca de escorta independenta fara a fi deranjata de nimeni si fara a avea probleme si fara barbati in casa ,aceasta este locul potrivit pentru tine.Vei imparti casa cu inca o colega dar fiecare dispune de propria ei camera si are propria intimitate fara a fi deranjata de cineva. Daca esti interesata, nu ezita sa ma contactezi; ☎00447702661405 Getai036@gmail.com

77. **Escorte** lux Londra, 1000Â£ garantat. Hello girls, sunt in cautare de fete blonde slim cu serviciu in special. Dar si brunetele sunt binevenite. Se lucreaza 50/50. Asistenta 24/24. Program flexibil. Tot ce este extra iti apartine. Pentru mai multe detalii scrie-mi pe WhatsApp +4915215814088; **25.000 - 30.000 €;** ☎+31686166216 stfnbtrc@gmail.com

78. **Escorte** Olanda 21+ Se lucreaza intr-un cadru placut si linistit. Se ofera cazare si ajutor din partea casei daca aveti nevoie cu masina personala nonstop. Profituri avantajoase zilnic. Se asigura site-uri. **20.000 €;** ☎0049163/ 1006819

79. **Europa Esti tanara, frumoasa si aspiri la mai mult? Contacteaza-ne si o sa avem grija sa dispui de cele mai bune servicii pentru a face cat mai multi bani. Asumati riscuri! 35.000 €; ☎+491630324060**

80. **Fete 18 + dragute, prezentabile pentru club de noapte Elvetia!Asiguram acte si cazare, mediu sigur, luxos si civilizat, castiguri fabuloase. Plecari imediate, castiguri substantiale; ☎0041794593500 job.elvetia@yahoo.com**

81. **Fete** 18+ dornice de castiguri rapide Colosseum Bar & LaufHaus -Graz Austria Job for you! peste 5000 euro/saptamana.Esti tanara, ambitioasa, vesela si dornica de munca?Te asteptam in echipa noastra! **20.000 €;** ☎00436766154280 info@hs-graz.at

82. **Fete 18+ cu aspect fizic ca dame de companie. Limba straina constitue un Avantaj. Castiguri majore .Asiguram 50% din venituri, cazare si acte pe tot parcursul anului 20.000 €; ☎0041767684454**

83. **Fete** 18+ cu aspect fizic placut. Elvetia-Relax Club, plecari urgente. Asiguram 50% din venituri, cazare si acte pe tot parcursul anului; **20.000 €;** ☎0041767684454

94. **Fete serioase care vor sa castige substantial, agentie escort Franta agentie escort Franta, doamne, domnisoare (escorte) 18+, cu/ fara experienta pentru serviciul de escorta, se lucreaza in case private, locatii centrale, castiguri substantiale, clientela buna. Oferim si cerem seriozitate. Detalii pe WhatsApp; 7.000 - 30.000 €; ☎0033633876768 emanuelbogdan87@gmail.com**

95. **Fete** serioase, care vor sa lucreze intr-un mediu linistit fara stress Caut fete interesate sa lucreze ca escorta in anglia. Locatie super buna ,casa mare fiecare fata cu camera ei. Cer seriozitate, respect si corectitudine pentru ca asta ofer si eu in schimb.Castiguri garantate atat timp cat vrei si iti dai silinta. Nu se munceste la program, nu exista reguli absurde, de receptie ma ocup eu astfel incat sa muncesti fara stres (si nu, nu voi minti la telefon despre servicile tale, asa cum se practica in alte parti) .In casa nu sunt barbati, nu am anturaje ciudate, si nu accept cupluri din pacate , doar pentru comfortul meu si al fetelor. Daca te am facut curioasa contacteaza-ma la numarul +447523470048 si iti voi raspunde la orice intrebare ☎+447523470048

96. **Fete** simpatice 18+ pentru Club Germania pentru casa privata in SaarbrÃ cken. Castiguri avansate zilnice garantate. Vino in echipa noastra. Oferim cazare gratuita. Ambiente de lux. Info WhatsApp; **22.000 €;** ☎0049151247501 43

97. **Fete,** actiune, studio privat de lux in Mannheim daca veniti si ramaneti timp de cel putin 15 zile, va vom plati biletul! Studio privat de lux in orasul Mannheim este in cautarea unor femei frumoase de 18-40 de ani. **12.000 €;** ☎+491778181491 alina7799@gmx.de

98. **Fete, locuri de munca Germania, casa privata Germania locuri de munca casa privata. Program de lucru flexibil (zile libere la alegerea ta) colaboram doar cu tinere 18+. Noi iti oferim toate posibilitatile sa lucrezi intr-o ambianta foarte placuta si flexibila. Pentru convingerea ta si detalii suplimentare suna-ma pe WhatsApp 20.000 €; ☎004915171430483 Blondaadela@yahoo.com**

99. **Fete.** Locuri de munca Germania, angajam fete. Casa privata Germania & club La Vita. Cautam doamne si domnisoare peste 18 ani care ar dori sa lucreze cu noi. Fiecare doamna este garantat sa castige foarte bine, 6 camere de munca. +4915757689953, **18.000 €;** ☎004915757689953

100. **Franta** Salut! Propun colaborare cu tinere dornice de castiguri substantiale si sigure. Rog si ofer seriozitate. Detalii pe numarul de what'up. 0040730963715 **30.000 - 40.000 €;** ☎0040730963715 Claraasenov@gmail.com

101. **Franta** agentie escorte Agentie de top cu vechime, profile vip, colaboreaza cu doamne si domnisoare, varsta 18+, cu/ fara experienta pentru serviciul de escorta. WhatsApp: +33779103518 **25.000 €;** ☎+33632947155

107. **Geneva** luxury place, 15.000 euro and more, privat apartments (only 2-3 Girls in Apartment) looking for pretty ladies 18-40 years. You can earn 15.000 euro and more with us. Living, advertising for free. We take you from airport **15.000 €;** ☎+41799110722 alina77@gmx.ch

108. **Germania** - Hamburg Night Club & Casa Privata Cautam colege noi. Nu perde timpul, poti incepe chiar si maine, detinem 4 locatii de lux. Asiguram acte, transport si cazare, **20.000 €;** ☎0049151719415 58

109. **Germania** - Loc de munca orientat catre bunastarea fiecarei persoane. Cautam persoane de incredere si deschise pentru o colaborare serioasa si avantajoasa in Germania! Suntem o echipa cu experienta vasta, activand de multi ani in domeniu, avand apartamente de succes si in Londra. Oferim un loc de munca sigur, respectuos si orientat catre bunastarea fiecarei persoane din echipa noastra. Suntem dedicati sa cream un mediu de lucru unde fiecare persoana este apreciata si tratata cu mult respect si grija. Daca esti o persoana serioasa si iti doresti o oportunitate de a lucra intr-un mediu profesionist, te asteptam sa colaboram!Suntem aici pentru a-ti oferi un loc de munca unde te vei simti respectata si sustinuta. **10.000 - 15.000 €;** ☎0049152285802 18 alina.madalina53@yahh.com

Germania CLUB Moonlight

Căutăm domnişoare frumoase care doresc să lucreze independent într-un mediu plăcut. Eşti atractivă, jucăuşă şi sexy ? Ai o atitudine pozitivă? Vino la noi!

Oferim:

- **Discreţie absolută, securitate şi curăţenie.**
- **Condiţii foarte bune de muncă.**
- **Permis de muncă, atmosferă prietenoasă.**
- **Ore flexibile de muncă, cameră proprie.**
- **Publicitate, acomodare gratis. Fără extra costuri.**

www.clubmoonlight.de
www.1000-laternen.de
www.eroscenterbremen.de

Tel: 00491715832819 sau WhatsApp
Email: clubmoonlight@freenet.de

JOY MODELS

**Studiouri 100% private în Elveţia şi

LOCURI DE MUNCĂ

BUNĂ FRUMOASO!

AI FARMEC, SEXAPPEAL ȘI STĂPÂNEȘTI ARTA SEDUCȚIEI?

ATUNCI EȘTI POTRIVITĂ PENTRU NOI! ÎȚI OFERIM:

♥ O frecvență mare a clienților, o clientelă bogată
♥ Locația foarte bună, o atmosferă de lucru sigură
♥ Program flexibil, Zilnic check-in până la ora 17:00
♥ Studio propriu de fitness, solar, automate cafea/băuturi

E-MAIL, TELEFON ODER WHATSAPP
✉ info@lustra.la
www.lustra.la
☎ +49 (0)871 / 974 829 80
+49 (0)160 / 611 19 18
WhatsApp and Viber

125. **Hamburg,** 4 locatii de lux. Oportunitate, job for you. Club de noapte si casa privata Germania cauta fete dragute, 19-35 ani, care iubesc distractia si sampania. Va asteapta un club bine intretinut, atmosfera prietenoasa, **20.000 €;** ☎004915171941558

126. **Job** apartament privat centru, Elvetia. Caut fete pentru apartament privat Elvetia. Locatie foarte centrala 1 minute de mers pe jos de centru. castiguri superioare. Putem discuta orice altceva prin WhatsApp/Viber/Telefon. Te astept cu drag! ☎+41795200277

127. **Job** Austria Incepe o aventura palpitanta in lumea placerilor - Alatura-te noua ca nou-venita!Esti la inceputul carierei in industria placerilor? La noi vei gasi un mediu cald si primitor. **10.000 €;** ☎+436605117449

128. **Job** Austria Graz Colosseum, se poate munci atat ziua, cat si noaptea. Bar si Laufhaus deschis 24 din 24. Local modern cu o admosfera placuta, situat la o foarte mica distanta de gara principala din Graza, **20.000 €;** ☎00436766154280 info@hs-graz.at

129. **Job Decembrie Special Decembrie este una din cea mai speciala luna din an cu toti vrem sa ne bucuram de bunatati si tot ce se poate mai bun Sfantul Nicolaie te asteapta cu multe surprize Primele 2 zile de Craciun 25.12.-26-12 % Totul iti apartine Servus la Colegele care sunt interesate pentru un job in munca erotica un loc de munca intr-o casa calduroasa corecta primitoare foarte familiara unde poti castiga zilnic bani frumosi si rapizi , la noi le poti avea pe toate tot ce trebuie sa vrei sa muncesti. Noi va asteptam cu mare drag . 10.000 - 20.000 €; ☎+491712760001 Julia@ac-girls.de**

130. **Job Olanda, rotterdam central, buna, suntem in cautare de noi modele 21+ pentru colaborare. Se cauta modele cu chef de munca si serioase. Se lucreaza pe apartament maxim 2 modele. Fiecare model cu camera ei. Lucram cu profile de top, vechime si experienta. Se lucreaza cu 2 profile pe fiecare fata. Lasa-ne un mesaj pe WhatsApp si afla mai multe detalii. Sigur vei fi surprinsa. Castiguri serioase. Discretie. Siguranta. Daca esti interesata te asteptam cu drag. Detalii WhatsApp. 25.000 - 30.000 €; ☎+31685100167**

131. **Job, ofer procent 70% Oferim cel mai mare procent de pe piata 70%. Pentru detalii WhatsApp 20.000 €; ☎+41796454360**

132. **Job.** Esti la inceputul carierei erotice? La noi vei gasi un mediu cald si primitor, perfect pentru a-ti incepe calatoria. Cu posibilitatea de a castiga pana la 10.000Â pe luna, iti oferim rampa de lansare pentru o cariera stralucitoare . **10.000 €;** ☎+436605117449

133. **Job.** La noi vei gasi un mediu cald si primitor La noi vei gasi un mediu cald si primitor, perfect pentru a-ti incepe calatoria.Alatura-te noua ca nou-venita! **10.000 €;** ☎+436606214286

134. **Jobs** in Elvetia si Germania, 7 studiouri de lux, Joy Models, elegant, curat si exclusivist, clienti permanenti. Iti oferim toate conditiile ca veniturile tale sa creasca. Procent 50/50, veniturile extra nu sunt partajate, **25.000 €;** ☎0041766725885 info@joy-models.ch

135. **Joy** Models Studiouri 100% private in Elvetia si Germania, legal si discret, 7 studiouri de lux. Cautam fete 18+ dragute, tinere sau MILF, cazare, acte, transport, publicitate, **25.000 €;** ☎0041766725885 info@joy-models.ch

136. **Joy** Models, studiouri 100% private in Elvetia si Germania, legal si discret, 7 studiouri de lux. Cautam fete 18+ dragute, tinere sau MILF. Cazare, acte, transport, publicitate,castiguri de peste 6000-7000 euro/saptamana. **25.000 €;** ☎0041766725885 info@joy-models.ch

137. **Laufhaus** 182 Graz cautam domnisoare cu sau fara experienta Asiguram cazare, siguranta, internet la un pret foarte convenabil. ☎004366488728800 office@lh182.at

138. **Legal** si discret Erotik Jobs in Elvetia-Germania. Legal si discret Erotik Jobs in Elvetia si Germania.Vorbim engleza, germana, romana, maghiara, rusaStudiouri 100% private in Elvetia si Germania, 7 studiouri de lux; **25.000 €;** ☎0041766725885 info@joy-models.ch

139. **Leicester** Camere de inchiriat sau 50/50 Ofer camere de inchiriat pentru munca cu plata la zi sau saptamana SAU 50/50. Orasul Leicester camere curate discretie pentru mai multe detalii trimite-ti mesaj pe whatsapp ☎+447909889314

140. **Locuri** de munca pentru fete in Elvetia. Ai posibilitatea de a lucra in cel mai cunoscut local din Oetwil am See. Skyline Studio/ Club Aladin, in Elvetia. Cautam fete exceptionale cu varste cuprinse intre 18-40 ani si oferim oportunitati financiare extrem de atractive. Alatura-te echipei noastre si beneficiaza de bani multi. Rafinament, profesionalism, un ambient familial si recompense generoase te asteapta. De asemenea lucram cu reprezentanti. Scrieti-ne pe WhatsApp. Detalii suplimentare. Se lucreaza pe programare telefonica, prezentare directa, iar dupa ora 19 se coboara in micutul nostru bar unde daca bei ceva impreuna cu un client ai 20/100 procent din costul bauturii pentru tine. Se lucreaza la procent ,ai 160 chf pentru tine la Ora ! Casa ofera toate facilitatile gratuit, prosoape, lenjerie, internet, bucatarie, masina de spalat haine si vase, poze profesionale etc. Limba nu este o problema, nu trebuie sa preiei apeluri, noi ne ocupam de toate astea. Incepatoarele sunt binevenite pentru ca aici nu se lucreaza pe stres si presiune. Suntem langa tine pentru a te ajuta. Succesul tau, este prioritatea noastra. Credem in individualism si intelegem ca succesul tau este si succesul nostru. Banii pe care ii vei castiga vor depinde in mare masura de fizicul si personalitatea ta. Foloseste-ti farmecul si carisma si vezi cum veniturile tale cresc. Da o noua directie carierei tale. Trimite fotografii profesionale daca ai daca nu ti se vor face aici gratuit, fotografii normale si un selfie recent. Te asteptam cu bratele deschise in Skyline Studio, Nu pierde aceasta oportunitate extraordinara. Cunosti pe cineva? Lucram cu reprezentanti, scrie-ne pe WhatsApp. Va multumim si asteptam cu nerabdare sa colaboram impreuna. Skyline Girls/ Club Aladin in Oetwil am See Elvetia. Detalii suplimentare **20.000 €;** ☎0041762786037 info@limelight-girls.ch https://www.limelight-girls.ch

141. **Londra. Casa privata cauta escorte Casa privata in Londra, cauta fete pt colaborare. Casa este deja formata, plata se face la terminarea programului, se lucreaza 6 zile sau 5 zile pe saptamana. Pt mai multe detalii pe whatsapp. 8.000 €; ☎07404219154**

142. **Luxury agency Dubai si Qatar Eti o femeie sigur pe tine, sofisticat si pasionat de lux? Agenia noastra de escorte internaional iti ofera oportunitatea de a transforma aceste calitati intr-o cariera de succes. ☎+31657199526 queen2024qu@gmail.com**

143. **Luxury** Modeling Luxury Modeling angajeaza domnisoare (doamne) cu varstele intre 18-40 ani; **15.000 - 17.000 €;** ☎+4917629250688

144. **Luxury place in Switzerland CH looking for models One of the noblest private clubs of Switzerland is situated near Principality Liechtenstein (very rich bank & business area). charming and well-heeled gentlemen. Salary 15.000 chf per month 20.000 €; ☎+41799110722 Alinka99984@gmail.com**

145. **New Blue Up cautam fete dragute care doresc sa castige bani si care lucreaza legal cu varste intre 18-40. Pentru mai multe detalii va asteptam la nr. de tel. cu whatssapp. 10.000 €; ☎0041435424670/ 0041794680606 info@newblueup.ch**

146. **Night** Club Austria GÃ nter's cauta doamne/domnisoare 18+, cu aspect fizic placut, cu sau fara experienta. Veniturl intre 5000-10.000/luna. Plata se face zilnic. Cazarea este asigurata, **10.000 €;** ☎00436601544066

147. **Night** club Austria, super oferta de bani pt. fete Club de noapte Austria Linz. Villa Ostende este cel mai vechi si cel mai frecventat club de noapte din Linz Austria ☎00436601718232 1900200@gmx.at

148. **Night** Club Germania angajeaza legal tinere 18 +. Vrei sa faci multi bani si sa muncesti intr-un loc bine organizat si foarte cunoscut? Atunci te asteptam in echipa noastra, **20.000 €;** ☎004915171941558

149. **Night Clubs Germania Cautam domnisoare frumose, care doresc sa lucreze independent intr-un mediu placut.Esti atractiva, jucausa si sexy?Ai o atitufine pozitiva? Vino la noi! ☎00491715832819 clubmoonlight@freenet.de**

150. **Night Clubs Germania Club Moonlight Germania Cautam domnisoare frumoase care doresc sa lucreze independent intr-un mediu placut.Esti atractiva, jucausa si sexy? Ai o atitudine pozitiva? Vino la noi! ☎00491715832819 clubmoonlight@freenet.de**

151. **Night Clubs Germanial Nightclubs Germania Cautam domnisoare frumoase care doresc sa lucreze independent intr-un mediu placut.Esti atractiva,jucausa si sexy?Ai oatitudine pozitiva? Vino la noi! ☎00491715832819 clubmoonlight@freenet.de**

152. **NightClub** & LaufHaus Colosseum Graz Austria Job for you! Esti tanara, ambitioasa, vesela si dornica de munca? Ai visuri pe care vrei sa ti le indeplinesti in cel mai scurt timp? Atunci ai gasit locul potrivit! **20.000 €;** ☎00436766154280 info@hs-graz.at

153. **NightClub** & LaufHaus Colosseum Graz Austria Job for you! Esti tanara, ambitioasa, vesela si dornica de munca? Ai visuri pe care vrei sa ti le indeplinesti in cel mai scurt timp? Atunci ai gasit locul potrivit! **20.000 €;** ☎00436766154280 info@hs-graz.at

154. **Noblesse** Escort Wien Noblesse Agency cauta fete pentru colaborare servicii escort & hosting varsta 18+ cu aspectul fizic placut, serioase si dornice de munca,079070783**4 40.000 €;** ☎+40790707834 Noblessemasage@yahoo.com

155. **Norvegia,** Finlanda, Franta, Irlanda +cautam doamne pentru colaborari. Cautam fete pentru munca de escort serioase si dornice de un venit. Cer seriozitate, respect si corectitudinea pentru ca asta ofer si eu in schimb, contacteaza-ma. WhatsApp: +447887046911, **20.000 - 25.000 €;** ☎+447721520725

156. **Olanda** escort, caut fete dragute pentru jobul de escorta in Olanda. **12.500 €;** ☎+3157979682

157. **Olanda,** escort, angajare imediata, Fete pentru colaborare. Oferim publicitate pe toate site-urile locale, camere individuale spatioase in care puteti locui, siguranta 100% plata zilnica, ☎0031684608395 aresares2112@yahoo.com

158. **Olanda,** escorta, Caut colega. Castiguri substantiale pentru mai multe informatii scrie-mi in privat pe WhatsApp. ☎0725.896.237

159. **Olanda,** job escort, fete pentru colaborare, angajare imediata, ☎003684958197

160. **Olanda,** Rotterdam 20-25.000 Â locuri de munca in orase cu potential rapid si ridicat de munca pentru fete cu varsta minim de 21 de ani oferim securitate,cazare,receptie telefon, sofer pentru deplasari, comoditate garantata, Comision 50%. Mai multe informatii pe whatsapp Castiguri garantate, public asigurat Min 1000 E zilnic ! **20.000 - 25.000 €;** ☎+31685100167

161. **Olanda,loc** de munca cu jumatate de norma, pentru o fata de peste 18 ani pentru maxim 1 an in Olanda.Lucreaza ca menajera si asistent personal.Salariu 800 euro pe luna.Trimite CV-ul tau cu fotografie si scrisoare de motivare pe mail la Dinokrishna1@gmail.com sau whatsapp +31620670584 ☎0031620670584 Dinokrishna1@gmail.com

162. **Orientul** Mijlociu, Europa Luxury Models cautam modele 18/30 ani pentru munca de escorta in Arabia Saudita, Qatar Suedia 500-1500 e pe zi. Pentru mai multe detali WhatsApp, **20.000 €;** ☎00393510822878

163. **Poze** profesionale in Germania Stim ca fotografia Boudoir este un amestec de abilitati, arta si comunicare. Si de-a lungul timpului am invatat sa o facem cat mai bine posibil. A face modelul confortabil la sedinta foto este esential pentru noi. Comunicarea este foarte importanta, dar la fel este si profesionalismul.Suna acum si progameaza sedinta ta foto. ☎00491732182473

164. **Poze** profesionale pentru profilul tau. Fotograf boudoir, sedinte foto nud pt. Onlyfans si pt. profil pe Ladies.de, locatii: Romania-Bucuresti si Germania-Saarbrucken; ☎00491732182473

165. **Relax** Club, plecari urgente, angajam fete 18+ cu aspect fizic placut ca dame de companie. Asiguram 50% din venituri, cazare si acte pe tot parcursul anului; **20.000 €;** ☎0041767684454

166. **Sauna** Club New Blue Up angajam legal tinere 18+, oferim cele mai bune oportunitati de castig, lucrul in echipa, program la alegere, club si camera mari foarte curate. Cautam fete deschise, prietenoase, de incredere, incepatoarele sunt binevenite, **10.000 €;** ☎0041435424670/ 0041794680606 info@newblueup.ch

167. **Se cauta fete pentru munca in Apartament privat Garantat castiguri mari Se cauta fete cu aspect fizic placut. Se ofera conditii foarte bune, camera proprie, Publicitate etc. Garantat castiguri mari. Pt. detalii nr +44 7428 238563 15.000 - 20.000 €; ☎004915510929375**

168. **Strainatate,** New Blue Up, fete Sauna Club in Zurich cautam fete dragute care doresc sa castige bani si care lucreaza legal cu varste intre 18-40. Pentru mai multe detalii va asteptam la nr. cu WhatsApp 0041794680606 **10.000 €;** ☎0041435424670/ 0041794680606 info@newblueup.ch

169. **Studio** Germania, fete 18+ locuri de munca cutam tinere serioase cu/fara experienta, locatie privata, plata pe loc, asiguram cazare, site-uri. Casa privata in Germania, 4 locatii lux. Castiguri de minim 500 Euro pe zi, **20.000 €;** ☎004915171941558

170. **Studiouri** 100% private Hamburg Germania. Castiga 5000 euro saptamanal si multe altele beneficii. Adresa privata exclusiva si absolut legala cauta fete frumoase, tinere si de incredere 18+, **20.000 €;** ☎004915171941558

171. **Studiouri** 100% private in Elvetia si Germania cautam fete 18+ dragute, tinere sau milf, cazare, acte, transport, publicitate, 50/50, veniturile extra nu sunt partajate, raman la tine. Te asteptam la Joy Models, **25.000 €;** ☎0041766725885 info@joy-models.ch

172. **Switzerland. Here you can earn a lot of money! Stress-free, in Switzerland. We have up to 100 guests in one day. Earning opportunity is great. ☎00417653378 07**

173. **Tanara** pentru activitati de administrare. ajutor/suport in club de noapte si casa privata Austria, persoana care sa se ocupe de ceea ce au nevoie fetele in desfasurarea activitatii, **2.500 €;** ☎00436766154280/ 0043316767088 info@hs-graz.at

174. **Tinere** pentru casa privata 18+ si motivate sa castige bani, procent 50 % ☎+41796454360

175. **Tinere** sociabile dragute cu simtul umorului. esti interesata de un loc de munca in strainatate, noi te putem ajuta. Sunteti in cautarea unui loc de munca serios in care sa castigati bani in fiecare zi? Solicitati detalii acum. Casa privata lux, **20.000 €;** ☎004915171941558

176. **Tinere** sociabile, dragute, cu simtul umorului. Daca ai intre 18-35 de ani si esti interesata de un loc de munca in strainatate, noi te putem ajuta, **20.000 €;** ☎0041767684454

177. **Tinere** sociabile, dragute. Daca ai intre 18-35 de ani si esti interesata de un loc de munca in strainatate, noi te putem ajuta, **20.000 €;** ☎004915171941558

178. **Transexuali** & shemale Casa privata Belgia cauta transexuali , shemale pentru colaborare ... castiguri avantajoase... pentru mai multe detalii pe what up la +407485767087 **10.000 €;** ☎0748.576.087

179. **UK, Anglia, Statiune Turistica Escort Girls casa privata, super locatie fete, 18+ castiguri foarte bune, flat lux, conditii excelente, rog si ofer seriozitate. Contact pe WhatsApp non stop +447300958709 12.000** €; **☎+447300958709**

180. **Viena,** casa privata, colaborare fete, fete +18 pentru escort. Viena, Linz, Salzburg, nu se imparte 50% ☎0741.982.998 cristinaandrei875@gmail.com

181. **Vila** de lux la hotar cu principat Liechtenstein Elvetia, bani la greu castig de neuitat, propunem locuri de munca pentru femei frumoase de la 18 pana la 45 de ani, salarii de la 15.000 euro pe luna si mai **15.000 €;** ☎+41799110722 alina77@gmx.ch

182. **Villa** Venezia are locuri libere. Aplica acum! cea mai cunoscuta adresa din Germania, cu cele mai extravangate camere si clienti bun platitori. Alege sa lucrezi legal unde noi va asiguram tot de ce aveti nevoie. Cazare gratuita! **25.000 €;** ☎004915127791567 info@villa-venezia-trier.de

183. **Villa** Venezia Saarlouis casa privata din Germania langa granita cu Franta,cu cele mai extravangate camere si clienti buni platitori, angajeaza TINERE 18 + **25.000 €;** ☎004915127791567 info@villa-venezia-trier.de

184. **Woman. Start your new career as a sex worker in the Netherlands Are you a woman aged 19-35? Earn À 5K-À 10K+ monthly in the Netherlands! No experience needed; we offer accommodation, driver, security, meals, and full training. Start your high-earning journey today! ☎00627897778 hernandezcintura2024@gmail.com**

Joburi videochat, masaj, adult

1. **Asistenta** personala Director companie multinationala angajez o asistenta personala, eleganta, frumoasa, inteligenta, educata, pentru colaborare part-time ca asistenta personala. Va rog prezentare cu poze la adresa email sorinm2009@yahoo.com **1.500 - 2.000 €;** sorinm2009@yahoo.com

2. **Asistenta** personala, antreprenor serios, discret, caut colaborare part-time cu studenta sau tanara absolventa, open-minded, dezinvolta, discreta, activitati 3-4 ore / sapt. Plata pe loc. Scrie pe WhatsApp; ☎0799.169.284

3. **Austria.** Esti gata sa faci primul pas in Austria? Esti gata sa faci primul pas intr-o cariera captivanta si profitabila? Contacteaza-ne si hai sa construim impreuna un viitor stralucitor! **10.000 €;** ☎+436605117449

4. **Colega** de apartament. Buna. Caut colega de apartament cu sau fara experienta, minim 20 de ani. Singura in locatie, clientela formata, procent 50% program flexibil. Cer si ofer seriozitate maxima; ☎0793.544.222

5. **Colega** draguta, Locatie formata, clienti fideli; **3.000 - 4.000 €;** ☎0721.023.952

6. **Colega** masaj sector 4 part time, program flexibil la alegere pt. masaj erotic part time. Vom lucra impreuna locatie sector 4. Discutam pe mesaje WhatsApp. Seriozitate program flexibil **1.000 - 2.500 €;** ☎0734.569.771

7. **Colega** orase urgent! Buna, caut colega tur orase Romania. Daca esti interesata te rog sa ma contactezi. Este 50%-50%, iti ofer tot, bani se fac doar daca esti dornica sa muncesti, intre 5000 Lei-8000 Lei pe saptamana poti face si mai mult **10.000 - 15.000 €;** ☎0769.406.227

8. **Colega** pt masaj Pentru detalii scrie-mi pe whatsapp! Nu necesita experienta! Aspectul fizic este foarte important. Zona Titan! Se poate oferi cazare! ☎0758.609.361

9. **Colega** urgent Pt. salon masaj, colega incepatoare sau mai veche in domeniu. As vrea multa seriozitate si corectitudine. Locatia este curata discreta si bine pozitionata. Clienti formati de minim 20 de ani. Se lucreaza de luni pana vineri 10- 19. Pt. mai multe detalii astept sa ma suni. ☎0741.956.770

10. **Colega** urgent, se lucreaza pe bune ! varsta minima 25 ani (astept si doamne mature +50) sociabila, calma, cu chef de viata, conditii deosebite, program la alegere, locatie non aglomerata, astept si provincia (cazare la nevoie). Te astept cu drag! ☎0760.711.173

11. **Colega,** Inchiriez in regim hotelier o camera intr-un apartament cu 2 camere de preferat o colega care lucreaza in domeniul masajului. ☎0754.385.321/ 0736.724.279

12. **Colega,** ofer cazare, program la alegere, nu conteaza fizicul, banuti se fac zilnic, daca doresti sa fii independenta si sa ai banutii tai, sa faci ceea ce doresti si sa iti empunzi ce vrei, te astept la mine sa ne cunoastem si sa ne imprietenim, **5.000 L;** ☎0793.188.255

13. **Colega,** urgent, Daca stii ce vrei, suna-ma. Program la alegere, fara fite. Locatie curata, cu clienti formati. Chiar se lucreaza. Nu ezita, **4.000 €;** ☎0767.891.260

14. **Colega. Tur orase Romania, Buna, caut colega 50/50 pentru turnee prin Romania, iti asigur eu totul. Caut o fata serioasa si care doreste sa faca banuti. Minim pe saptamana 9000 lei depinde si de tine cat muncesti 15.000 - 20.000 €; ☎0750.686.470**

15. **Colege,** daca esti o fata frumoasa si doresti sa devii independenta, te asteptam sa te alaturi echipei noastre. WhatsApp **5.000 €;** ☎0785.747.922

16. **Doamne** 40+ maseuze pentru masaj erotic vrei sa muncesti vrei bani? Maseuze cu fara experienta, daca esti interesata si ai vrea sa colaboram te asteptam sa ne faci o vizita la salon. Tel. **8.000 L;** ☎0737.492.822/ 0737.534.950/ 0737.491.573

17. **Doamne** domnisoare, studente Jadore & Eros Spa Massage angajam maseuze. Se ofera salariu fix lunar 6.000, comision 50%-70%. Totul se desfasoara intr-un cadru legal si de lux. Hai sa ne cunoastem ☎0734.028.969

18. **Doamne** si domnisoare +18 pt activitate videochat, cu sau fara experienta, oferim contract de munca legal, contract drepturi de autor cu retinere la sursa, comision atractiv, tehnologie avansata, sedinte foto profesionale, cazare pentru maxim doua fete (chiria + utilitatile gratuite) decontare abonament STB/ metrou. Locatia se afla in Bucuresti sector 5 Rahova, Buzoeni **3.000 - 10.000 L;** ☎0766.219.049

19. **Doamne** si domnisoare pentru salon masaj erotic Angajam doamne domnisoare 18+ pentru masaj erotic **8.000 L;** ☎0737.492.822/ 0737.534.950/ 0737.491.573

20. **Domn.** Domn caut maseur tot domn pt. a-mi face toate tipurile de masaj; ☎0729.045.694 cmvidaniel@yahoo.com

21. **Domnisoare** cu sau fara experienta 18+. Casa privata Austria Graz, loc 100% discret si serios; ☎004366488728800 office@lh182.at

22. **Domnisoare** masaj, cel mai mare comision de pe piata, plata zilnica. Exclusive Masaj, unul dintre cele mai frumoase saloane de masaj erotic din Bucuresti angajeaza maseuze; ☎0769.173.925

23. **Fata** pentru servicii de masaj Angajez fata cu sau fara experienta, part time, plata zilnica, pt sedinte de masaj de relaxare saptamanale in Bucuresti, am 29 ani, foarte ingrijit, discrectie totala, cer si ofer seriozitate. **2.000 L;** ☎0731.613.090

24. **Fete** 18 + dragute, prezentabile pentru club de noapte Elvetia! Asiguram acte si cazare, mediu sigur, luxos si civilizat, castiguri fabuloase. ☎0041794593500 job.elvetia@yahoo.com

25. **Fete** 18+ dornice de castiguri rapide, Austria Night Club Gunter's cauta doamne/ domnisoare cu aspect fizic placut, cu sau fara experienta. Veniturl intre 5000 - 10.000/ luna **10.000 €;** ☎00436601544066

26. **Fete** casting pentru casa de productie, casting exclusiv pentru fete, pentru producerea de materiale pentru adulti, castiguri substantiale, 100-1.500 euro, plata pe loc. Varsta minima 18 ani. Rugam poze, detalii la adresa de mail **1.500 €;** castingproductieadult@gmail.com

27. **Fete** conversatii online, make-up, tinute, cazare gratuita intre 55- 70% garantat, zona Mamaia Nord.Angajam fete care intr-adevar vor sa faca bani. Plata saptamanala cash sau in cont. Important: nu se uita nimeni la voi in timp ce lucrati! ☎0770.392.521 studionumberonee@gmail.com

28. **Fete** conversatii online, zona Unirii, daca stii limba engleza la un nivel mediu, esti serioasa, implicata si ambitioasa, sunane la numarul din anunt ☎0747.194.666

29. **Fete** cu sau fara experienta, limba engleza. La nivel mediu, oferim intre 55-70%. Locatie noua.Zona Unirii. Angajam fete care intr-adevar vor sa faca bani. Plata saptamanala cash sau in cont Personal dedicat. Foarte important: nu se uita nimeni la voi in timp ce lucrati insa beneficiati de suport tehnic 24/7. Pentru orice detalii iti stam la dispozitie la numarul din anunt; ☎0747.194.666 Stefanelefterie@gmail.com

30. **Fete** pentru New Blue Up, Sauna Club Zrich cautam fete dragute care doresc sa castige bani si care lucreaza legal cu varste intre 18-40. Pentru mai multe detalii va asteptam la nr. 0041794680606 cu WhatsApp; **10.000 €;** ☎0041435424670/ 0041794680606 info@newblueup.ch

31. **Fete** pentru salon masaj erotic de lux. Asigura-ti independenta financiara printr-un job bine platit la un salon de masaj erotic de lux In Bucuresti. Vino la Mon Amour Massage si te invatam tot ceea ce trebuie sa stii despre aceasta meserie. Oferim cele mai bune comisioane de pe piata, contract, cursuri de masaj si analize medicale, conditii de munca bune. Suntem o echipa tanara, dinamica si oferim seriozitate si discretie. **5.000 €;** ☎0732.889.966/ 021.316.88.38 office.monamour@gmail.com

32. **Fete** pentru videochat Caut fata pentru roll play in industria videochatului fara implicare sexuala. Pentru mai multe detalii sunati sau scrieti pe whatsapp ☎0785.879.151

33. **Filme** adult, casa de productie PBkk angajeaza persoane de sex feminin cu varsta peste 18 ani pentru aparitii cu continut explicit adult. Plata pe loc. **5.000 €;** ☎0784.033.330 laura@timetorelax.ro

34. **Job,** esti un model cu experienta in domeniu sau model incepator si vrei sa castigi bani in mediu de lucru placut, fara stres, fara reguli stupide? Garantam 5.000 $ - 10.000 $ incasari lunare. Aplica chiar acum online la:https://xmstudio.ro/aplica-acum/ **8.800 €;** ☎+40774466429 my.xmstudio@gmail.com

35. **Job.** Descopera un nou inceput In Graz! Descopera un nou inceput Â– Fara experienta prealabila necesara! **10.000 €;** ☎+436605117449

36. **Job.** Vrei castigurl de 2150 $ - 8880 $ lunar? Fie ca alegi salariul garantat de 6000 lei sau comision 85% din prima zi. Platile achitate la zi, saptamanal sau bilunarCompletati formularul de interviu online, accesand link-ul :https://xmstudio.ro/aplica-acum/ **8.880 €;** ☎0774.466.429 my.xmstudio@gmail.com

37. **Job.** Vrei sa scapi de datorii? plata saptamanala, comisioane 70%, locatii centrale, program flexibil, book foto, servicii infrumusetare, fitness si botox, Aplica chiar acum online pentru un interviu fara sa te deplasezi la sediu la https://xmstudio.ro/aplica-acum/ **44.400 L;** ☎+40774466429 my.xmstudio@gmail.com

38. **Joy** Models, Studiouri 100% private. castiguri de peste 6000-7000 euro/saptamana. Locatii in Elvetia si Germania. Legal si discret, 7 studiouri de lux. Cautam fete 18+ dragute, tinere sau MILF, cazare, acte, transport, publicitate, **25.000 €;** ☎0041766725885 info@joy-models.ch

39. **Loc** de munca Caut colega urgent program flexibil cu sau fara experienta ☎0731.059.364 mariaarmeanu16@yahoo.com

40. **Lovely Girls Studio cauta fata pentru marketing si promovare 0769550352. Lovely Girls Studio cauta fata cu experienta in domeniul videochat, cu aspect placut pentru marketing, promovare live de pe site-urile noastre de socializare. Pentru mai multe detalii, apelati tel. ☎0769.550.352 lovelygirlsstudio@yahoo.com**

41. **Maseur Masaj cu bambus. Training la angajare. Program de lucru flexibil. Pachet salarial atractiv. Posibilitate colaborare ☎0766.448.103 bujordanut84@yahoo.com**

42. **Maseuze pentru salon de lux. Esti tanara, frumoasa, senzuala, lipsita de prejudecati si in cautarea unui venit consistent? Salon de masaj erotic, ultramodern, ultracentral din Bucuresti angajeaza doamne si domnisoare cu/ fara experienta pentru masaj erotic. Oferim castiguri motivante, contract, cursuri de masaj, analize medicale, conditii de munca bune. Suntem in Bucuresti, strada Caderea Bastiliei nr. 72B, sectorul 1. Daca este cazul, oferim si cazare. 5.000 €; ☎0732.889.966/ 021.316.88.38 office.monamour@gmail.com**

43. **Maseuze urgent comision marit salon renovat recent 200 - 400 Ron, VIP comisioane mari, plata la zi, salon vila 6 camere masaj, jacuzzi+sauna, curte, central, zona linistita. Putine fete pe tura, program flexibil, fara garantie, clientela formata. Erotic 3.700 €; ☎0724.082.381**

44. **Maseuze, Bucuresti - Unirii Vrei un job stabil unde sa castigi bine pe termen lung si unde sa te simti respectata si apreciata? Noi nu vindem povesti. Daca esti o fata draguta, serioasa, sociabila si vrei stabilitate, aici e locul tau. Cautam doar fete serioase si stabile. Te asteptam sa ne contactezi prin telefon/ sms/ whatsapp 3.500 €; ☎0766.959.805 hello@indra-masaj.ro**

45. **Menajere,** caut tinere dragute si dezinhibate pentru un nou concept de curatenie la domiciliu, **2.000 €;** ☎0773.945.527 curateniesexy@gmail.com

46. **Model** videochat privat studio. Alatura-te echipei noastre si nu vrei regreta. Aplica Acum pentru cel mai bine platit job din Romania. Alaturi de noi, la Privat Studio vei scapa de grijile si problemele zilnice de pana acum. Vei primi traning. Ce inseamna sa lucrezi la Privat Studio: Bonus de angajare 100 $; Training profesional; Venituri de + 1.500 $; Suport tehnic profesional; Aparatura Full HD, Confidentialitate. Camere individuale de lucru, amenajate profesional; Plata la zi, saptamanal sau bilunar garantata; Promovare si sedinte foto - video in locatii exclusiviste gratuite, plata la timp; Locatie ultracentrala - Program in functie de necesitatile tale; ☎0763.174.683 office.privattstudio@gmail.com

47. **Modele** 18+ filmari fetish fara nuditate Cautam fete 18+ pentru filmari fetish simple care nu implica nuditate si experienta. Rugam si oferim seriozitate, profesionalism si garantam intimitate si protejarea identitatii.Aplicati pe whatsapp sau email cu minim 3-5 foto recente + info si date de contact.250-500 EUR pe sedinta. ☎+40759852574 audreyproductions@yahoo.com

48. **Modele** de videochat, venituri sigure si mediu profesional Cautam modele pentru videochat - Venituri ridicate si flexibilitate maxima. Esti in cautarea unui loc de munca ce iti ofera independenta financiara si program flexibil? Alatura-te echipei noastre de videochat si transforma-ti timpul liber intr-o sursa consistenta de venit! **3.000 - 20.000 €;** ☎0755.118.888/ 0761.776.400 kayostudio12@gmail.com

49. **Modele** fetish pentru sesiuni online cautam modele video chat pentru un studio premium, specializat in fetish. Oportunitate unica de castiguri substantiale intr-un mediu profesionist si discret. Oferim confidentialitate, training **3.000 - 5.000 €;** ☎0768.663.442 office@poshmodels.ro

50. **Modele** online castiguri mari fara stres Ai nevoie de ajutor primesti, nu ai nevoie nu te stresam! Oferim promovare, plata zilnica, bonus angajare real. Fara amenzi, reguli stupide. Poti incepe maine! Bulevardul Unirii. **2.500 €;** ☎0722.675.172

51. **Modele** online locatie Berceni Cautam modele online care vor sa lucreze intru-un cadru intim si discret, locatie Berceni (Sun Plaza), castiguri lunare intre 5000 si 15000 de lei, contract de munca, bonus de bun venit, si de acasa, **10.000 L;** ☎0765.640.271 hr@studio-27.ro

52. **Modele** videochat si trainer exclusiv feminin cu experienta, 0769550352. Lovely Girls Studio 0769550352 - partenerul tau de incredere care te va ajuta sa te rasfeti asa cum ti-ai dorit. De ce sa alegi o cariera de model in videochat? Mediul nostru de lucru profesionist, face ca rezultatele sa fie pe masura, de la 3.000$, pana la sume de peste 10.000$ - 20.000$, iar perceptia despre acest domeniu sa fie vazuta cu alti ochi. Hai in echipa noastra ca model! De asemenea, cautam trainer feminin cu experienta in domeniul videochat. Colaborare de lunga durata, corectitudine, dorinta. Suntem o echipa unita, gata sa mearga spre succes. Ne dorim sa crestem impreuna si sa ne bucuram de rezultate. Aici toi suntem la fel si ne dorim sa ne fie bine tuturor. **3.000 - 10.000 €;** ☎0769.550.352 lovelygirlsstudio@yahoo.com

53. **Modele** videochat, cautam sa colaboram cu fete cu varsta peste 18 ani, cu sau fara experienta pentru activitatea de videochat. Functionam legal, castiguri atractive **5.000 L;** ☎0793.089.023 emeraldgirlsstudio@yahoo.com

54. **Modele,** vrei o schimbare la categoria fetish? Jobul perfect, te vrem la noi studio fetish angajam modele fete, in Studioul Fetish din Bucuresti - videochat Fetish. PoshModels Studio, te provoaca la marea schimbare pe care tu ti-o doresti in viata ta. Te ajutam sa evoluezi **3.000 - 5.000 €;** ☎0768.663.442 office@poshmodels.ro

55. **Mon Amour Massage angajam doamne si domnisoare. Vino in echipa noastra de maseuze de elita, cea mai buna alegere pentru castiguri excelente, cele mai mari comisioane de pe piata. Oferim castiguri motivante, contract, cursuri de masaj, analize medicale, conditii de munca deosebite. Suntem o echipa tanara, dinamica si oferim seriozitate. Bucuresti. Strada Caderea Bastiliei nr. 72B Sector 1, 5.000 €; ☎0732.889.966/ 021.316.88.38 office.monamour@gmail.com**

56. **New** Blue Up cauta fete dragute care doresc sa castige bani si care lucreaza legal cu varsta minima 18 ani. Pentru mai multe detalii va asteptam la nr. 0041794680606 cu whatssapp, **10.000 €;** ☎0041435424670/ 0041794680606 info@newblueup.ch

57. **Oportunitate** pentru o fata draguta caut fata draguta, comunicativa, aspect fizic placut pentru colaborare de lunga durata, 2-3 ore pe saptamana **1.200 €;** ☎0773.945.527 facilities.suport@gmail.com

58. **Personal** feminin pentru iModels Agency, Garantam castiguri 2150 $ - 8800 $ lunar / model.Daca nu incasati ce promitem, achitam noi toata suma. Locatii disponibile in toate sectoarele. Sunati cu incedere sau scrieti-ne pe WhatsApp, **8.800 €;** ☎0731.080.888 office@imodels.style

59. **Personal** pentru studio nou deschis, 70% procent, daca stii limba engleza la un nivel mediu, esti serioasa, implicata si ambitioasa, suna-ne la numarul din anunt ☎0747.194.666

60. **Poze** profesionale pentru profilul tau. Fotograf boudoir, sedinte foto nud pt. Onlyfans si pt. profil pe Ladies.de, Locatii: Romania-Bucuresti si Germania-Saarbrucken; ☎00491732182473

61. **Receptionera** pt. salon de masaj. Salariu, comision atractiv, engleza nivel mediu, experienta nu este necesara, rugam si oferim seriozitate **4.000 L;** ☎0740.280.881

62. **Relax** club din Elvetia angajeaza in deplina legalitate, tinere

Imobiliare vânzări GARSONIERE

5. **13 Septembrie,** Sebastian, langa Prosper si Parc dec., et, 6/8, 42 mp, 1985, et 6/8, 43mp, Decomandata, recent renovata, instalatii noi, 2 lifturi,ghena in balcon exterior, pretabil pt investitie in vederea inchirierii dar si pt locuit, acces facil catre cele mai importante artere ale orasului ,toate actele,accepta credit. **80.000 €;** ☎0786.325.404

6. **Alba** Iulia Decebal Garsoniera de vanzare dec., et. 2/4, 17 mp, 1969, **45.483 €;** ☎0747.140.370 office@syntaximob.ro

7. **Alba** Iulia, semidec., et. 7/10, 20 mp, 1970, garsoniera, confort 2, etaj 7/10, gresie, faianta, termopan, usa metalica **44.000 €;** ☎0774.495.997 quasarimob1@gmail.com

8. **Amurgului** Rahova 15 mp, vand garsoniera, etaj 4/4, libera, relatii la telefon. **11.700 €;** ☎0735.096.378

9. **Antiaeriana** - Studio complet mobilat si utilat et. 1/parter, 43 mp, 2024, **53.900 €;** ☎0737.282.225 vanzari@oxyresidence.ro

10. **Aparatorii** Patriei dec., et. parter/4, 33 mp, 1980, Garsoniera cocheta, 6 minute de metrou Aparatorii Patriei. Decomandata, an 1980, parter/4, supr. 33 mp, gresie, faianta, termopan, aer conditionat, partial mobilata. Ideala pentru investitie, la moment este inchiriata si se preda chiriasul **56.500 €;** ☎0763.171.880 victoriablocuribucuresti@yahoo.com

11. **Aparatorii** Patriei semidec., et. 6/9, 31 mp, 1975, Garsoniera semidec.a 31 mp, 10 minute metrou Aparatorii Patriei, bucatarie inchisa. Pozitionata foarte aproape de zone de interes scoli gradinite, liceu, centre comerciale, infrastructura. **46.000 €;** ☎0763.171.880 victoriablocuribucuresti@yahoo.com

12. **Aparatorii** Patriei, dec., et. 7/9, 31 mp, 1996, particular vand garsoniera Berceni, strada Turnu Magurele, langa metrou Aparatorii Patriei, fix 3 minute pana la metrou. Bloc 1996, etaj intermediar 7/10, suprafata utila 31 mp, bloc mixt, reabilitat **59.500 €;** ☎0734.441.781

13. **Arena** Nationala, Herta, semidec., et. 8/10, 26 mp, 1984, garsoniera Arena Nationala, et. 8/10, semidec., p, g, f, um, an constructie bloc 1985, discutabil. **55.000 €;** ☎0724.581.411 imobiliaramibo@yahoo.com

14. **Avangarde** City, garsoniera pret promotional. semidec., et. 3, Oferta limitata direct dezvoltator. **41.900 €;** ☎0740.501.047/ 0723.159.580 vanzari2@avangardecity.ro

15. **Aviatiei,** Pipera, Cortina, studio lux, disponibil imediat pentru mutare dec., et. 5/10, 42 mp, 2024, **136.000 €;** ☎0765.622.276 contact@dinoiuimobiliare.ro

16. **Aviatiei,** vanzare studio modern zona Aviatiei, dec., et. 6/11, 49 mp, 2020, vino sa vezi noua ta locuinta in nordul Bucurestiului!Suprafata utila: 49.7 mp. Disponibil la etajele 3, 4, 6 si 10.Pret: 157.500 Euro + TVA. Loc de parcare inclus in pret. **157.500 €;** ☎0722.200.926

17. **Baba** Novac semidec., et. 1/10, 32 mp, 1979, Baba Novac, Campia Libertatii, garsoniera semidec.a, 1/10, suprafata 32mp, renovat integral recent , mobilata modern, bloc 1979, reabilitat si izolat termic, cadastru, intabulare **71.000 €;** ☎0722.359.898 office@interpartes.ro

18. **Baba** Novac, dec., et. 3/8, 40 mp, 1989, Metrou, garsoniera dec.a, 3/8, suprafata 40mp , mobilata/utilata, bloc mixt, anvelopat, constructie 1989, cadastru, intabulare **83.000 €;** ☎0722.359.898 office@interpartes.ro

19. **Baba** Novac- Parc IOR dec., et. 6/10, 42 mp, 1987, Campia Libertatii, garsoniera dec.a, 6/10, renovata, mobilata, imbunatatiri, bloc constructie 1987, cadastru, intabulare **68.000 €;** ☎0722.359.898 office@interpartes.ro

20. **Baicului,** str. Lunca Florilor, et. 4/4, confort 3, gaze, fara imbunatatiri, exclus agentii, **20.000 €;** ☎0773.749.852

21. **Banu** Manta, dec., et. 7/10, 33 mp, 1977, Banu Manta, Titulescu, bloc reabilitat termic, stradal, libera **69.900 €;** ☎0721.245.343 maryuss2000@yahoo.com

22. **Barajul** Sadului, nr 1,Titan, sector 3 30 mp, 1968, Direct proprietar, vand garsoniera in Titan, la 3 minute de metrou Titan, in zona Lidl, piata Minis. **52.000 €;** ☎0767.547.700

23. **Basarabia** 33 mp, 1978, Diham Bd Basarabia garsoniera libera cf.1 etaj superior bloc 1978 reabilitat Exista g+f+t+p+UM intabulare accept credit Zona verde Inistita Bd Chisinau Parc Stadion National Campia Libertatii Constantin Brancusi Nicolae Grigorescu 18H **46.000 €;** ☎0727.827.197

24. **Basarabia,** et. 4/9, Muncii, aproape metrou Muncii la 10 minute, cf. 1, 4/9, balcon inchis, decenta, g+f+p+t+um, mobilata, bl. reabilitat termic, vis-a-vis Parcul National, scara curata, zona verde, cadastru, intabulare, disc., **55.000 €;** ☎0761.749.316/ 0722.824.757

25. **Basarabia,** Costin Georgian semidec., et. 7/10, 33 mp, 1975, Vand garsoniera cf 1, renovata complet, inclusiv instalatie electrica refacuta. Proprietar **58.500 €;** ☎0766.735.320 hueancorielena@yahoo.com

26. **Basarabia,** Diham, bulevardul Chisinau, semidec., et. 3/10, 27 mp, 1984, vindem garsoniera situata pe bd. Chisinau in apropierea zonei Basarabia Diham. Garsoniera este situata intr-un bloc mixt cu intrare stradala, construit in 1985, cf. 1 semidec.a, etaj 3/10, suprafata 27 mp, bloc anvelopat **48.000 €;** ☎0722.542.692 aurelia_iba@yahoo.com

27. **Basarabia,** Parcul National, stradal, 8 minute de metrou dec., et. 2/3, 33 mp, 1956, 2/3, pozitie de exceptie, cf. 1, dec. 33 mp, balcon spatios, vedere pe spate, bloc mixt, 1956, fara risc seismic, reabilitat termic, scara stradala, g, f, p, t, usa metalica, 2 unitati de aer conditionat, acte ok, libera, zona verde, usor negoc. **49.500 €;** ☎0770.956.572

28. **Basarabia,** strada Pictor Harlescu, semidec., et. 9/10, 34 mp, 1974, vand garsoniera mobilata, utilata intr-un bloc curat si linistit, **58.000 €;** ☎0744.648.394/ 0723.616.811 valentinvasilemaxim@gmail.com

29. **Berceni** et. 3/4, Anghel Moldoveanu, garsoniera, cf. 1, mobilata, utilata, acte la zi, ideal pentru investitie, negociabil **39.999 €;** ☎0766.862.569

30. **Berceni** semidec., et. 2/4, 16 mp, 1974, Piata Resita garsoniera confort 3 cu gaze si centrala proprie noua libera etaj 2/4 libera renovata recent usi noi **24.000 €;** ☎0759.321.172

31. **Berceni** Garsoniera, bloc nou, dec., et. 2/6, 2024, compartimentarea interioara si cea exterioara este realizata cu caramida Porotherm, iar izolatia exterioara este din polistiren de 10 cm peste care se aplica tencuiala decorativa. Comision 0%, **39.700 €;** ☎0721.837.774 cosmin.topai2022@gmail.com

32. **Berceni** langa metrou garsoniera superba promotie dec., et. 2/6, 33 mp, 2024, Vanzare garsoniera superba in bloc nou la 5 min. de metrou Berceni. Promotie, **42.000 €;** ☎0721.396.990

33. **Berceni** Metrou - Biruintei - oferta in constructie dec., et. 1/6, 35 mp, 2024, **44.000 €;** ☎0725.957.934 silviu.cioaba@zonadesud.ro

34. **Berceni** Metrou - DECO Residence - Blocul 8 - Garsoniera dec., et. 1/6, 40 mp, 2024, **62.850 €;** ☎0730.170.085 daniela.azarmaneche@zonadesud.ro

35. **Berceni** Piata Resita et. 2/4, 17 mp, vand garsoniera cof 3 renovata in totalitate gresie faianta parchet termopane este chiar linga piata resita libera toate actele pret disc. **24.500 €;** ☎0763.581.790

36. **Berceni** Piata Resita et. 2/4, 17 mp, vand garsoniera cof 3, mobilata utilata, apa calda, caldura bl reabilitat, **25.600 €;** ☎0763.581.790

37. **Berceni** Turnu Magurele et. 6/9, 31 mp, vand garsoniera cof 1 dec bl reabilitat, se vinde mobilata utilata, gresie faianta, parchet, termopane, libera, acceept si credit **46.000 €;** ☎0763.581.790

38. **Berceni,** Alexandru Obregia, dec., et. 3/8, 26 mp, 1971, Berceni - Bulevardul Alexandru Obregia, ofer spre vanzare garsoniera confort 2, avand o suprafata utila de 26 mp, situata la etajul 3 din P+10 al unui imobil construit in anul 1971. **36.000 €;** ☎0731.602.907/ 0755.680.215 ionut.imobiliare2011@gmail.com

39. **Berceni,** Aparatorii Patriei dec., et. 3/4, 22 mp, 1980, Garsoniera suprafata totala 22 mp, et. 3/4, bloc reabilitat termic, 10 minute metrou, termopane, usa metalica, cadastru, intabulare. **26.500 €;** ☎0720.039.035 columbia.imobiliar@yahoo.com

40. **Berceni,** Aparatorii Patriei, dec., et. parter/4, 33 mp, 1980, garsoniera cf. 1, dec., su utila 33 mp, etaj p/4, aer condiionat, termopan, gresie, faianta, apometre, instalatie sanitara schimbata. bloc mixt civilizat, parc, scoala, gradinita, magazine comerciale, piata, 5 minute metrou Aparatorii Patriei. **57.000 €;** ☎0720.039.035 columbia.imobiliar@yahoo.com

41. **Berceni,** Aparatorii Patriei, 25 mp, garsoniera, cf. 2, renovata total, p/4, 1979 constructie, bloc reabilitat, centrala, gaze, libera, acte la zi **35.000 €;** ☎0766.862.569

42. **Berceni,** garsoniera, bloc nou, dec., et. 3/6, 34 mp, 2024, apartamentele beneficiaza bransamente individuale la toate utilitatile, instalatii electrice cupru, tamplarie PVC de culoare alba si glafuri interior/exterior, **39.700 €;** ☎0721.837.774 cosmin.topai2022@gmail.ro

43. **Berceni,** Luica, str. Ilie Oprea, dec., et. parter/4, 32 mp, 1980, gars. cf. 1 dec., p/4, gresie, faianta, parchet, termopan, um, mobilat, utilat, toate actele necesare pentru vanzare, accept credit teava gaz individual **40.000 €;** ☎0731.136.698 carnen_alice82@yahoo.com

44. **Berceni,** Metalurgiei, Luica, Aparatorii Patriei dec., et. 8/9, 44 mp, 2023, Vand garsoniera cu o suprafata de 44 mp langa metrou Aparatorii Patriei, in apropiere de Bd. Metalurgiei, la etajul 8/9, an constructie 2023, posibilitate achizitionare loc de parcare 5.000 euro + TVA, pretul este negociabil. **46.990 €;** ☎0724.597.950 sapphiresmartinvestagency@gmail.com

45. **Berceni,** Metalurgiei, Luica, Aparatorii Patriei dec., et. 8/9, 63 mp, 2023, Vand studio in suprafata de 63 mp, cu 2 balcoane, in apropiere de metrou Aparatorii Patriei, Bd. Metalurgiei, ideal investitie, etaj 8/9, an constructie 2023, 2 ascensoare, se poate achizitiona si loc de parcare, pret negociabil. **67.990 €;** ☎0724.597.950 sapphiresmartinvestagency@gmail.com

46. **Berceni,** Moldovita, fix 5 min. metrou si Berceni Arena semidec., et. 3/4, 15 mp, 1969, oferta reala, zona cautata, bloc foarte curat si civilizat, gars cf. 3, bransata la gaze, Radet, zugravita, etaj ideal 3/4, o buna investitie, izolata, acte la zi, agentie, doar la noi gasiti aceasta oferta, vizionari non stop, rugam si oferim seriozitate **24.500 €;** ☎0764.841.843

47. **Berceni,** Piata Cultural, Alexandru Obregia. dec., et. parter/10, 37 mp, 1970, Garsoniera in bloc mixt, stradal B-dul Alexandru Obregia Cultural, confort I, dec., an constructie 1970, parter/10, supr. 37 mp, **46.000 €;** ☎0763.171.880/ 0785.225.855 victoriablocuribucuresti@yahoo.com

48. **Berceni,** Piata Progresul, et. 5/10, garsoniera cf. 1 mobilata, utilata, 5/10, curata, libera, acte la zi, ideal pentru investitie **43.000 €;** ☎0766.862.569

49. **Berceni,** Piata Resita et. 2/4, garsoniera, confort 3, renovata total, centrala, gaze, scara f curata, 2/4, vecini linistiti, acte la zi, ideal pentru investitie **24.000 €;** ☎0766.862.569

50. **Berceni,** Piata Resita, et. 2/4, garsoniera cf. 3, 2/4, Radet, complet modern, nu necesita investitie, acte la zi, ideal pentru investitie **24.000 €;** ☎0766.862.569

51. **Berceni,** Piata Resita, semidec., et. 2/4, 1978, garsoniera etaj 2/4, gresie, faianta, parchet, termopan, um, renovat recent, totul nou, gaze, centrala proprie, st - 18 mp, bloc curat, civilizat, mutare imediat **23.500 €;** ☎0731.136.698 carmen_alice82@yahoo.com

52. **Berceni,** piata Resita, dec., et. 4/4, 17 mp, 1980, Resita, garsoniera, confort 3, mica, cochета, renovata complet, centrala termica cu verificare tehnica, gaze cu contor separat cu verificare tehnica pentru 2 ani, mobilata si utilata complet, use metalica, gresie, faianta, geam la baie, toate actele **23.600 €;** ☎0720.039.035 columbia.imobiliar@yahoo.com

53. **Berceni,** Piata Sudului metrou, garsoniera mobilata dec., et. 4/4, 36 mp, 1982, **55.000 €;** ☎0722.652.640 daniel.iancu@zonadesud.ro

54. **Berceni,** Resita dec., et. 3/4, 17 mp, 1977, Garsoniera 17mp, frigider, masina de spalat, aragaz, renovata recent, gresie, faianta, termopane, usa metalica, balcon, contor gaze se poate monta centrala, termopane. **26.000 €;** ☎0786.272.197

55. **Berceni,** Resita, et. 3/4, 17 mp, 1980, garsoniera confort 3, etajul 3/4, contor gaze separat, incalzire Radet, apa calda si rece, aer conditionat, bloc civilizat, curat, cadastru, intabulare, garsoniera se afla la 5 minute Stb si 5 statii metrou piata Sudului, **24.000 €;** ☎0720.039.035 columbia.imobiliar@yahoo.com

56. **Berceni,** Turnu Magurele, Grand Arena, stradal semidec., et. parter/10, 31 mp, cf. 1, 31 mp, parter, bloc reabilitat, acte si vecini ok, perfecta stare, ocazie, agentie **47.000 €;** ☎0775.237.139

57. **Berceni,** Turnu Magurele, Grand Arena, stradal semidec., et. 2/9, 32 mp, cf. 1, 32 mp, et. 2/9, bloc reabilitat, agentie **43.000 €;** ☎0775.237.139

58. **Berceni,** Turnu Magurele, Grand Arena, stradal, ocazie! semidec., et. 6/9, 32 mp, cf. 1, 32 mp, et. 6/9, sd, perfecta stare, acte si vecini ok, agentie **46.000 €;** ☎0775.237.139

59. **Biruintei,** Popesti Leordeni, Berceni M2, garsoniera. dec., et. 2/5, 40 mp, 2024, **46.410 €;** ☎0724.548.052 rares.calota@zonadesud.ro

60. **Bragadiru,** et. parter/8, str. Alunului, garsoniera, cf. 1, dec., semimobilata, parter, acte la zi **36.000 €;** ☎0766.862.569

61. **Braila,** strada Ghiocelor apartament 1 camera et. parter/7, 47 mp, 1980, Vand ap. 1 camera, str. Ghiocelor, Braila (situat in spatele restaurantului Continental), cu o suprafata de 47mp, parter, iesire si din balcon, fiind ideal atat pentru locuit, cat si cabinet. **59.000 €;** ☎0749.115.772 cozma_victor_2007@yahoo.com

62. **Brancoveanu,** Izvorul Oltului, et. 1/4, 33 mp, bloc mixt dec., et. 1/4, 33 mp, 1974, agentie, oferta de nerefuzat, ocazie, ideala investitie pt. inchiriere, curata, renovata, bloc mixt civilizat, inclus pe lista de reabilitare termica, foarte spatioasa, fara blacon, acte, acc. credit, agentie, exclusivitate, oferta reala, rugam si oferim seriozitate **52.000 €;** ☎0764.841.843

63. **Brancoveanu,** Nitu Vasile, semidec., et. 6/10, 31 mp, 1977, garsoniera confort 1 semidec., gresie faianta parchet, mobila, cadastru, intabulare, **52.500 €;** ☎0726.115.646

64. **Brancoveanu,** Nitu Vasile, vanzare garsoniera semidec., et. parter/4, 33 mp, 1968, **48.000 €;** ☎0726.375.629 florin.alecu@zonadesud.ro

65. **Bucur** Obor, metrou, semidec., et. 6/10, 32 mp, 1982, garsoniera cf. 1 la 3 minute de metrou Obor, se afla in planul doi ferita de zgomot, langa scoala, libera, toate actele de vanzare, se accepta si credit, ideal pentru inchiriat **54.900 €;** ☎0765.404.303

66. **Bucurestii** Noi, Jiului, Damaroia, dec., et. parter/3, 40 mp, 2012, in apropiere de metrou si piata, propunem spre vanzare o garsoniera intr-un bloc nou 2012 situat intr o zona verde, parter inalt/3, cf.1 dec., 36 mp utili, mobilata complet/ utilata (aragaz, frigider, masina spalat), totul nou, se vinde asa cum este prezentata in poze, **79.000 €;** ☎0722.542.692 aurelia_iba@yahoo.com

67. **Calea** Ferentari, dec., et. parter/8, 40 mp, 1984, garsoniera cf. 1 dec.a, gresie, faianta, parchet, termopan, cadastru, intabulare, magazine, 10 minute de piata Unirii, **57.000 €;** ☎0787.638.327/ 0762.966.973 neacsunela.nela@yahoo.com

68. **Calea** Rahovei - Piata Rahova Vand garsoniera dec.a dec., et. 8/10, 33 mp, 1980, in Calea Rahovei 356 Piata Rahova. Garsoniera are suprafata de 32,7 mp, este situata la etajul 8 din 10 cu vedere pe spate, deci beneficiaza de liniste. Imobilul este construit in anul 1980. **46.000 €;** ☎0770.437.630 mauwisioan77@gmail.com

69. **Calea** Vitan intersectie Foisorului dec., et. 7/8, 39 mp, 1987, Garsoniera situata in zona Calea Vitan intersectie Foisorului, chiar la Casa de Pensii, bloc de garsoniere, an de constructie 1987, dec.a, etajul 7, suprafata 39 mp, 2 lifturi, fara imbunatatiri, libera. **67.500 €;** ☎0732.135.471 ramax10@yahoo.com

70. **Calea** Vitan intersectie Foisorului, chiar la Casa de Pensii, dec., et. 7/8, 39 mp, 1987, bloc 1987, dec.a, bloc de garsoniere, 2 lifturi, fara imbunatatiri, libera, **67.500 €;** ☎0728.777.132 adriangeambei@yahoo.com

71. **Camil** Ressu - R. Sarat - Piata Rm. Sarat garsoniera semidec., et. 5/10, 29 mp, 1972, **49.500 €;** ☎0723.578.514 lylyionescu@yahoo.com

72. **Campia** Libertatii, Parc IOR. dec., et. 6/10, 32 mp, 1975, Vand garsoniera dec.a la etajul 6/10 in bloc anvelopat mixt (apartamente cu 2 si 3 camere) zona parc IOR - str. Campia Libertatii. Suprafata este de 32 m locuibili +balcon. Pretul este negociabil. Cadastrul, intabularea, certificatul energetic si asigurarea obligatorie la zi. Garsoniera este nelocuibila. Nu sunt interesat de colaborari cu agentii imobiliare. **65.000 €;** ☎0723.603.914/ 0740.181.445 mariancalota@yahoo.com

73. **Cartier** 23 August dec., et. 2/2, 20 mp, Sebes, etaj 2/2, toate utilitatile, se vinde urgent, pret negociabil. **24.000 €;** ☎0738.218.070

74. **Chiajna,** dec., et. 3/3, 32 mp, 2019, garsoniera, bloc P+2, 31 mp, superba, aer conditionat, centrala, mobilata, utilata, zona foarte linistita, Strada Apeductului, Chiajna, **42.000 €;** ☎0761.333.484 ramona.prodea1982@gmail.com

75. **Chisinau** semidec., et. 8/10, 30 mp, 1982, Garsoniera cf 1 sdec., etaj 8/10, gresie, faianta, parchet, renovata. Suprafata utila 28,23mp, suprafata totala 31,23mp. Exclus intermediari. **52.000 €;** ☎0774.495.997 quasarimob1@gmail.com

76. **Chisinau,** Pantelimon, Titan, Arena Nationala, Mega Mall, Delfinului semidec., et. parter/10, 32 mp, 1978, cf. 1, 32 mp, parter, sd., mobilata, utilata, acte si vecini ok, ocazie, agentie **50.000 €;** ☎0775.237.139

77. **Chisinau,** Piata Delfinului semidec., et. 5/10, 31 mp, 1980, Garsoniera mobilata, utilata, etajul 5/10, in apropiere Mega Mall, mijloace de transport. **52.000 €;** ☎0765.404.303/ 0723.796.911

78. **Colentina** dec., et. 4/10, 35 mp, 1977, 5 min Kaufland garsoniera cf.1 dec, cu balconul si bucataria nemodificate etaj 4 / 10 pe mijloc bloc1977 reabilitat Renovata recenta g+f+t+p+usi+ instalatii noi Accept credit si se poate vinde mobilata modern Zona verde aflata semi central **62.500 €;** ☎0727.827.197

79. **Colentina,** Teiul Doamnei semidec., et. 8/10, 30 mp, 1979, etajul 8/10, libera, zugravita, instalatii electrice, sanitare noi, imbunatatiri, 2 lifturi, 5 minute metrou Obor **55.800 €;** ☎0758.200.206

80. **Complex** Salaj, parc Humulesti, semidec., et. 4/4, 16 mp, 1976, garsoniera confort trei situata la etajul patru din patru, fara probleme cu terasa, bloc reabilitat, gresie, faianta, parchet, termopane, usa metalica, toate actele in regula, **17.500 €;** ☎0731.136.699 Carmen_alice82@yahoo.com

81. **Confort** Urban, dec., et. demisol/8, 32 mp, 2014, vand garsoniera dubla studio hol intrare, baie, bucatarie inchisa, living, dormitor. Renovata anul acesta, are centrala termica cu termostat, aer conditionat, o canapea extensibila de 2 persoane, 2 dulapuri noi, un aragaz, un frigider, dulapuri bucatarie. Este situata la demisol inalt, echivalentul unui parter, diferenta este ca, caldura generata de centrala se pastreaza mai mult timp, ceea ce duce la costuri reduse la consumul de gaze. Garsoniera se afla in complexul Confort Urban, unde sunt locuri de parcare pentru cei care locuiesc in complex. Este ideala si pentru amenajarea unui cabinet de avocatura sau notariat. **47.000 €;** ☎0766.505.038 cristina.zauleti@yahoo.ro

82. **Constantin** Brancoveanu semidec., et. 4/10, 27 mp, 3 minute metrou si parcul Lumea Copiilor, garsoniera 27,17mp, suprafata utila 24 + balcon 3,20 m, mobilata, utilata ideal in vederea inchirierii **55.000 €;** ☎0723.389.967

83. **Costin** Georgian Bd 1 Decembrie 1918 dec., et. 8/10, 30 mp, 1979, Costin Georgian, confort 1 cu balcon, gaze, incalzire Radet, electricitate si apa. Baia refacuta, necesita parchet. Distanta pana la metrou 460 mPlata in euro **44.000 €;** ☎0771.371.820

84. **Cotroceni** | Garsoniera | 34mp | dec.a | B8707 dec., et. 2/2, 34 mp, 1938, **69.500 €;** ☎0740.100.802 gabriel@pyfrealestate.ro

85. **Dacia,** Piata Romana, vanzare garsoniera, semidec., et. 50, 30 mp, 1940, **61.000 €;** ☎0747.607.626 despescu.claudia@gmail.com

86. **Decebal,** B-ul Unirii, rond Alba Iulia, pe Moise Nicoara, semidec., et. 6/10, 18 mp, 1970, bloc reabilitat, complet renovata, toate instalatiile electrice si sanitare schimbate, tablou nou cu siguirante separate pentru AC si cuptor, masina spalat, gresie, faianta, parchet, termopane, usa metalica, totul nou, bucatarie mobilata si utilata, **46.000 €;** ☎0732.135.468 adriangeambei@yahoo.com

87. **Delfinului,** semidec., et. 7/10, 32 mp, 1978, Delfinului, bloc anvelopat, etaj 7/10, semidec.a, curata, geam baie, vedere sud, **55.000 €;** ☎0741.011.026

88. **Dimri** rezidence | Garsoniera | 40mp | dec.a | B8250 dec., et. 3/8, 40 mp, 2021, **57.500 €;** ☎0740.100.802 robert@pyfrealestate.ro

89. **Doamna** Ghica x Colentina - 3 min. de parcul Plumbuita dec., et. 4/10, 35 mp, 1976, situata in plan 2 adiacent doamna Ghica, 3 min. de parcul Plumbuita si 10 min de metroul Obor, etaj 7/10, bloc reabilitat termic construit in 1976, fara risc seismic, scara curata, 35 mp, dec.a, mobilata si utilata, ideal investitie. **58.900 €;** ☎0799.666.104

90. **Doamna** Ghica x Colentina - 5 min de Parcul Plumbuita semidec., et. 3/4, 28 mp, 2014, Situata in plan 2, langa hotel SIR, pe strada Cremenita la 5 min de parcul plumbuita si McDonald's Colentina si 15 min de metrou obor, bloc din 2014, etaj 3/3 mansardat, 28 mp, semi-dec.a, centrala termica, mobilata si utilata, acte ok, libera. **46.900 €;** ☎0799.666.104

91. **Dobroiesti,** dec., et. demisol/3, 41 mp, 2015, vand garsoniera aproape de iesirea spre Pantelimon, utilata, mobilata complet **50.000 €;** ☎0720.730.253 maryo3111maryo@gmail.com

92. **Dorobanti** ASE, Dacia, Piata Romana, dec., et. 1/1, 46 mp, 1950, Garsoniera la et.1 in casa P+ 1, casa situata pe Dorobanti ASE. Fara risc, nu sunt prob. de proprietate. Supraf. utila 46 m. Pret zona 2700 e/ mp X 46 = 124.200 e deci redus 9.000 e. Relatii la tel. **115.000 €;** ☎0760.916.774 milion.dinu@gmail.com

93. **Dristor** 3 minute metrou - bloc mixt semidec., et. 5/10, 29 mp, 1970, Garsoniera in bloc mixt situata la etajul 5/10, intr-un bloc reabilitat.Garsoniera a fost renovata cu cativa ani in urma. Gresie, faianta, termopan, usa metalica.Se vinde ca in poze daca se doreste. Liber, cadastru si intabulare **49.500 €;** ☎0769.651.162

94. **Dristor** | Garsoniera | dec. | 35mp | B9047 dec., et. 4/4, 35 mp, 1982, **68.500 €;** ☎0740.100.802 sahin@pyfrealestate.ro

95. **Dristor** | Garsoniera | semidec.a | 32mp | B9015 semidec., et. 1/10, 32 mp, 1970, **62.000 €;** ☎0740.100.802 sahin@pyfrealestate.ro

96. **Dristor** | Garsoniera | semidec.a | 34mp | B9043 semidec., et. 7/8, 34 mp, 1980, **65.500 €;** ☎0740.100.802 sahin@pyfrealestate.ro

97. **Dristor,** semidec., et. parter/10, 31 mp, 1968, garsoniera se afla in blocul de garsoniere de la metrou Dristor, intrare stradala **49.000 €;** ☎0745.087.966/ 0727.884.946 office_treibrazi@yahoo.com

98. **Dristor,** semidec., et. 1/10, 32 mp, 1966, Piata Ramnicu Sarat, 3 min. metrou, stradal, vedere spate spre mall Park Lake, libera, pozitionare excelenta la intersectia Camil Ressu cu Liviu Rebreanu, acte, ideal pt. locuit sau investitie, **48.000 €;** ☎0745.087.966/ 0727.884.946 office_treibrazi@yahoo.com

99. **Dristor,** 2 minute metrou si 5 minute mall Park Lake si parc IOR, semidec., et. 5/10, 27 mp, 1972, Va prezentam o garsoniera in Dristor, intr-un bloc mixt, reabilitat, partial mobilata si utilata cu gresie, faianta, parchet, termopane, usa metalica, masina spalat, aragaz, aer conditionat.Blocul are 1 lift refacut si scara este foarte curata. **49.500 €;** ☎0728.777.132 adriangeambei@yahoo.com

100. **Dristor,** chiar la gura de metrou, 5 minute mall Park Lake si parc IOR, semidec., et. 7/10, 31 mp, 1966, Va prezentam o garsoniera pe strada Dristorului, intr-un bloc reabilitat, partial mobilata si utilata cu gresie, faianta, parchet, termopane, usa metalica, frigider, masina spalat. Blocul are 2 lifturi si scara este foarte curata. **64.000 €;** ☎0728.777.132 adriangeambei@yahoo.com

101. **Dristor,** chiar la metrou, semidec., et. 1/10, 31 mp, 1970, etajul 1/10, renovata, mobilata si utilata, fix la gura de metrou, 10 minute parc IOR si mall Park Lake, **62.000 €;** ☎0732.135.467 ramax2016@yahoo.com

102. **Dristor,** chiar la metrou. semidec., et. parter/10, 31 mp, 1972, Garsoniera cf 1, parter/10 cu balcon, termopan, usa metalica, g+f, pozitie excelenta, renovata, bucatarie mobilata, utilata, la 1 minut de metrou. Zona sigura, **51.499 €;** ☎0766.661.912 novaprestimob@gmail.com

103. **Dristor,** gura de metrou, reabilitat, parter cu balcon semidec., et. parter/9, 31 mp, 1965, parter/9 semidec., bloc reabilitat termic. Acte ok. Este situata chiar la gura de metrou, ceea ce constituie un mare avantaj. Se vinde mobilata si utilata ca in foto. In imediata apropiere se afla magazine, scoala, liceu. Pozitie excelenta **54.900 €;** ☎0770.805.447 agentie2@mauwis.ro

104. **Dristor,** langa metrou Dristor, la 5 minute mall Park Lake si parc IOR semidec., et. 7/10, 31 mp, 1966, garsoniera pe strada Dristorului, la metrou Dristor, intr-un bloc reabilitat, etajul 7, semidec.a, partial mobilata si utilata cu gresie, faianta, parchet, termopane, usa metalica, masina spalat. **64.000 €;** ☎0732.135.471 ramax10@yahoo.com

105. **Dristor,** Park Lake, piata Ramnicu Sarat semidec., et. 2/10, 31 mp, 1970, cf. 1, semidec. 2/10, gresie, faianta, parchet, termopan, toate actele, acc. credit, vecinatati Camil Ressu, Liviu Rebreanu, zona verde, Parc IOR, Campia Libertatii **57.000 €;** ☎07411409938

106. **Dristor,** Piata Ramnicul Sarat, la 2 minute de metrou si mall Park Lake semidec., et. 5/10, 27 mp, 1972, Garsoniera situata in zona Dristor, la Piata Ramnicul Sarat, bloc mixt, reabilitat, din anul 1972, semidec., etaj 5, partial mobilata si utilata, gresie, faianta, parchet, termopane, usa metalica, masina spalat, aragaz, AC, nu are balcon. **49.500 €;** ☎0732.135.471 ramax10@yahoo.com

107. **Dristor,** Ramnicu sarat, Mall Park Lake semidec., et. 7/8, 34 mp, 1985, 5 minute metrou, bloc mixt, 1985, renovata, ideal investitie, 5 minute Piata Ramnicu Sarat **62.000 €;** ☎0732.135.467 ramax2016@yahoo.com

108. **Dristor,** sector 3, dec.a, aerisita, 35mp total, renovata dec., et. 4/4, 35 mp, 1982, Garsoniera de 35 mp, inclusiv balconul de 3 mp, situata pe Aleea Rmnicu Sarat, intr-o zona foarte buna. Blocul este mixt, cu apartamente de 2 si 3 camere, iar pe fiecare etaj sunt doar 3 apartamente, in total 12 in bloc, ceea ce va ofera multa intimitate si liniste. **68.500 €;** ☎0721.094.943 bogdan.lcc@gmail.com

109. **Dristor-** piata Ramnicu Sarat- la 2 pasi de Mall Park LAKE semidec., et. 5/10, 28 mp, 1970, garsoniera in bloc mixt, reabilitat termic, curata, libera, toate actele.3 minute metrou piata si mall park lake **49.500 €;** ☎0732.135.467

110. **Dristor** Taberei Bd.Timisoara et. parter/10, 1975, confort 1, parter cu balcon, bloc mixt, renovat integral, intabulare, cadastru accept credit. **53.000 €;** ☎0730.125.007 dana.becherescu@gmail.com

111. **Drumul** Taberei - Moghioros semidec., et. 2/10, 18 mp, garsoniera situata la etajul 2/10, 18 mp, mobilata si utilata, metrou foarte aproape, piata, Plaza 3 minute, termopan, parchet, gresie, faianta, acte. **32.500 €;** ☎0769.088.539

112. **Drumul** Taberei 34, langa metrou Tudor Vladimirescu semidec., et. 7/10, et. 7/10, cf. 1, semidec.a, bloc de garsoniere, 2 lifturi, statia de metrou Tudor Vladimirescu langa bloc, toate imbunatatirile, se vinde ca in imagini, pretabila pt. investitie, dar si pt. locuit, **59.000 €;** ☎0786.325.404

113. **Drumul** Taberei intersectie Favorit, semidec., et. 5/10, 30 mp, garsoniera in zona Favorit, et. 5, la cateva minute de Afi Cotroceni, nou renovata, complet mobilata si utilata ultramodern, balcon + spatii de depozitare, statie de metrou langa bloc, libera, **65.000 €;** ☎0786.325.404

114. **Drumul** Taberei, semidec., et. 1/4, 17 mp, 1973, Gara, bucla, 17 mp, bloc reabilitat, apa, curent electric, incalzire, acte in lucru, **32.500 €;** ☎0769.088.540 cioran_ginac@yahoo.com

115. **Drumul** Taberei, dec., et. 1/11, 45 mp, 2024, garsoniera tip A, Exigent Faza 6, suprafata utila totala de 45 mp. **78.000 €;** ☎0734.737.737/ 0732.424.424 office@exigentdevelopment.com

116. **Drumul** Taberei, dec., et. 2/11, 47 mp, 2024, Garsoniera Tip B, Exigent Faza 6, suprafata utila totala de 47 mp. **80.500 €;** ☎0734.737.737/ 0732.424.424 office@exigentdevelopment.com

117. **Drumul** Taberei, 3 min. metrou Favorit. semidec., et. parter/10, 30 mp, parter/10, cf. 1, semidec.a, totul este nou, instalatie electrica refacuta integral, instalatie sanitara, usa intrare metalica, usi interior, geamuri termopan, parchet rezistent la apa, mobila pe comanda, electrocasnice noi si in garantie, acte la zi, **68.500 €;** ☎0786.325.404

118. **Drumul** Taberei, 5 min metrou Tudor Vladimirescu semidec., et. 6/10, 31 mp, et. 6/10, cf. 1, proaspat renovata, totul este nou, instalatie electrica pe cupru, instalatii si obiecte sanitare noi, mobila pe comanda, electrocasnice noi si in garantie, toate actele la zi, **69.000 €;** ☎0786.325.404

119. **Drumul** Taberei, ANL Brancusi, dec., et. 3/3, 40 mp, 2010, etajul 3/3, bloc 2010, dec.a, 40 mp, centrala de bloc, mobilata si utilata complet, aer conditionat, balcon, toate imbunatatirile, se vinde mobilata si utilata complet, ideal investitie, 1 min. de statia STB si 15 min. de metrou. **59.500 €;** ☎0765.348.367

120. **Drumul** Taberei, ANL Brancusi, Cumintenia Pamantului, metrou Valea Ialomitei dec., et. parter/4, 38 mp, 2009, cf. 1, 38 mp, parter, camera de 20 mp, acte si vecini ok, centrala termica de bloc, toate imbunatatirile necesare, perfecta stare, agentie **61.500 €;** ☎0775.237.139

121. **Drumul** Taberei, bloc mixt, an 1980, Drumetul dec., et. 4/8, 42 mp, 1980, 3/8, semistradal pe Vladeasa, imbunatatiri (termopan, gresie, faianta, parchet, usa metalica mai vechi), ideal pt. investitie dar si pt. locuit, toate actele, accepta credit, **57.500 €;** ☎0786.325.404

122. **Drumul** Taberei, bloc stradal, reabilitat termic semidec., et. 1/10, 31 mp, et. 1/10, zona 1 Mai fostul Compozitorilor, bloc stradal, are doar term

Imobiliare vânzări GARSONIERE

193. **Lacul** Tei, langa Facultatea de Constructii, investitie sau locuit semidec., et. 3/10, 22 mp, 1974, ofer spre vanzare garsoniera Lacul Tei, langa Facultatea de Constructii, pe strada Teiul Doamnei intr-un bloc reabilitat, la et 3 din 10, complet mobilata si utilata. **47.500 €;** ☎0786.325.404

194. **Lacul** Tei, Luntrei, dec., et. 5/10, 23 mp, 1974, garsoniera cf. 2, etaj 5/10 pe mijloc, disponibila imediat, imbunatatiri, bloc cu 2 lifturi, 2 parcuri Tei si Plumbuita, disponibila imediat, acte la zi, vecinatati Colentina, Obor, Stefan cel Mare, Pipera **39.999 €;** ☎0758.074.444 valigeorgescu88@gmail.com

195. **Lucretiu** Patrascanu Garsoniera zona Costin Georgian semidec., et. 5/10, 31 mp, 1978, **52.000 €;** ☎0723.578.514 lylyionescu@yahoo.com

196. **Lujerului,** 3 min. metrou, garsoniera imobil 2012 mobilata/utilata, semidec., et. 5/6, 33 mp, 2012, centrala, finisata modern, mobilier Italia, bucatarie mare, geam la baie, dressing imens, pereti vopsea decorativa, aces Politehnica, Cotroceni, Grozavesti, Crangasi, Drumul Taberei, Virtutii **64.500 €;** ☎0721.522.411 enjoyresidence@gmail.com

197. **MAM** Bricolaj | Garsoniera | 41mp | dec.a | B8621 dec., et. 4/5, 41 mp, 2011, **59.900 €;** ☎0740.100.802 robert@pyfrealestate.ro

198. **Metalurgiei** - Drumul Binelui - Garsoniera dec., et. parter/5, 31 mp, 2021, **45.850 €;** ☎0737.500.384 zina.epure@zonadesud.ro

199. **Metrou** Berceni garsoniera cu suprafete generoase. semidec., et. 1/6, 41 mp, 2024, **51.500 €;** ☎0769.030.406 lulian.sudimob@gmail.com

200. **Metrou** Berceni, garsoniera, dec., et. 5/6, 37 mp, 2024, **40.826 €;** ☎0730.888.286 sergiu.tudora@zonadesud.ro

201. **Metrou** Dristor | Garsoniera | semidec.a | 31mp | B9040 dec., et. 9/10, 31 mp, 1970, **73.000 €;** ☎0740.100.802 sahin@pyfrealestate.ro

202. **Metrou** Republica, particular, complex rezidential Hils Republica semidec., et. 1/12, 40 mp, 2025, Vanzare prin cesionare, avans 10% si diferenta la final. La pret se adauga TVA. Complexul Hils Republica, la 600m de metrou Republica, langa Hala Laminor. Comision 0%. Fara agentii imobiliare. **62.000 €;** ☎0757.526.473 calarasi173@gmail.com

203. **Mihai** Bravu, Bucur Obor, dec., et. 10/10, 33 mp, 1980, la 5 minute metrou, mijloace transport, et. 10/11 dec.a cu balcon inchis, bloc reabilitat, constructie 1979, contorizare apa si caldura, acte la zi, **52.000 €;** ☎0723.362.112/ 0771.684.692

204. **Mihai** Bravu, KFC, semidec., et. 5/10, 31 mp, 1985, 8 minute metrou, bloc dupa cutremur, reabilitat, mobilata si utilata modern, 2 lifturi, ideala investitie, **66.500 €;** ☎0732.135.467 ramax2016@yahoo.com

205. **Mihai** Bravu, Rond Baba Novac dec., et. parter/10, 1982, Vand garsoniera zona Dristor, rond Baba Novac, dec.a, 1982, P/10, renovata, vedere pe spate, catre gradina blocului. Posibilitate si in rate. **64.500 €;** ☎0722.219.986 octavian.dorin@gmail.com

206. **Militar,i** Lujerului, dec., et. parter/9, 40 mp, 1970, dec.a, 40 mp, parter, gresie, faianta, parchet, termopan, usa metalica, accept credit, pret usor negociabil, **65.000 €;** ☎0730.125.007 dana.becherescu@gmail.com

207. **Militari** Garsoniera noua, ultima unitate dec., et. 8/10, 46 mp, 2024, **75.600 €;** ☎0725.083.454 vanzari@envogueresidence.ro

208. **Militari** Gorjului, metrou, dec., et. 4/4, 40 mp, 1980, bloc 1980, 40 mp, dec.a, bloc reabilitat, fara imbunatatiri, 5minute metrou, piata, scoala, gradinita, intabulare, cadastru, accept credit, pret usor negociabil, **60.000 €;** ☎0730.125.007 dana.becherescu@gmail.com

209. **Militari** Lujerului Plaza Residence Parcul Liniei garsoniera mobilata dec., et. 9/12, 37 mp, 2021, Va ofer spre vanzare o garsoniera in zona Militari Lujerului in ansamblul Plaza Residence. Se afla la etajul 10 din 12, bloc construit in 2021. Se vinde mobilata si utilata complet. Prezinta finisaje de calitate, centrala termica proprie pe gaz. **99.000 €;** ☎0758.098.917/ 0758.098.905 georgian.draghia@gmail.com

210. **Militari** metrou Lujerului, cu parcare (optional) dec., et. 3/14, 43 mp, 2025, dezvoltator, garsoniera, etaj 3/14, suprafata 43,18 mp, finisat complet, tamplarie din aluminiu cu geamuri tripan. Bloc izolat termic la exterior cu vata bazaltica de 10cm, aviz ISU. Livrare aprilie 2026. **77.832 €;** ☎0722.551.169/ 0722.330.125 smartlujerului@gmail.com

211. **Militari** metrou Lujerului, cu parcare (optional) dec., et. 6/14, 43 mp, 2025, dezvoltator, garsoniera, etaj 6/14, suprafata 43,17 mp, finisat complet, tamplarie din aluminiu cu geamuri tripan. Bloc izolat termic la exterior cu vata bazaltica de 10 cm, aviz ISU. Livrare aprilie 2026. **80.037 €;** ☎0722.551.169/ 0722.330.125 smartlujerului@gmail.com

212. **Militari** Residence 39 mp, 2020, Apartament nou 2020, finisaje la cheie, loc de parcare, canalizare, toate utilitatile, zona nou dezvoltata langa Auchan Militari. La plata cash discount 50 euro/mp. **40.950 €;** ☎0722.166.933 vanzari@militari-residence.ro

213. **Militari** Residence 35 mp, 2020, Apartament nou 2020, finisaje la cheie, loc de parcare, canalizare, toate utilitatile, zona nou dezvoltata langa Auchan Militari. La plata cash discount 50 euro/mp. **36.750 €;** ☎0722.166.933 vanzari@militari-residence.ro

214. **Militari** Residence - Parc Orhideelor zona scolii/ gradinitei Petru Rares dec., et. parter/3, 41 mp, 2024, Gars. dubla, parter, SU 40,96 mp, finisat cu G+F+P+UM, obiecte sanitare, centrala termica cu detector gaze. Contor ind. apa,curent, gaz. Blocul dispune de lift, apa curenta ApaNova si canalizare. Locuri de parcare la suprateran (optional).Tva inclus 9%. **51.200 €;** ☎0734.316.102 orhideelor.rezidential@yahoo.com

215. **Militari** Residence, dec., 40 mp, 2020, apartament nou 2020, finisaje la cheie ,loc de parcare, canalizare, toate utilitatile, zona nou dezvoltata langa Auchan Militari. La plata cash discount 50 euro/mp. **42.000 €;** ☎0722.166.933 vanzari@militari-residence.ro

216. **Militari** Residence, dec., 37 mp, 2020, Apartament nou 2020, finisaje la cheie, loc de parcare, canalizare, toate utilitatile, zona nou dezvoltata langa Auchan Militari. La plata cash discount 50 euro/mp. **38.850 €;** ☎0722.166.933/ 0723.013.946 vanzari@militari-residence.ro

217. **Militari** Residence, dec., 39 mp, 2020, Apartament nou 2020, finisaje la cheie, loc de parcare, canalizare, toate utilitatile, zona nou dezvoltata langa Auchan Militari. La plata cash discount 50 euro/mp. **40.950 €;** ☎0722.166.933/ 0723.013.946 vanzari@militari-residence.ro

218. **Militari** Residence, dec., 40 mp, 2019, Apartament nou 2020, finisaje la cheie, loc de parcare, canalizare, toate utilitatile, zona nou dezvoltata langa Auchan Militari. La plata cash discount 50 euro/mp. **43.000 €;** ☎0722.166.933 vanzari@militari-residence.ro

219. **Militari** Residence, dec., 40 mp, 2020, apartament nou 2020, finisaje la cheie, loc de parcare, canalizare, toate utilitatile, zona nou dezvoltata langa Auchan Militari. La plata cash discount 50 euro/mp. **42.000 €;** ☎0722.166.933 vanzari@militari-residence.ro

220. **Militari** Residence, dec., 36 mp, 2020, constructie noua, finalizare 2020, predare la cheie, fara taxa de mentenanta. Ansamblu rezidential cu parcuri, locuri de parcare incluse, magazine, piscine, scoala, gradinita, **37.800 €;** ☎0722.166.933 vanzari@militari-residence.ro

221. **Militari** Residence, Chiajna, Ilie Petre, semidec., et. 1/8, 42 mp, 2018, statie STB in apropiere, cf. 1 semidec., etaj 1/8, centrala termica proprie, se vinde mobilata si utilata complet, libera, toate acte la zi, accepta credit, Agentie, **52.000 €;** ☎0799.557.197 badea_alice00@yahoo.com

222. **Militari** Residence, Orhideelor Rezidential, zona Parc Orhideelor, dec., et. 3/4, 30 mp, 2024, garsoniera, dec., et. 3, su - 30.02 mp, finisata cu g, f, p, um, obiecte sanitare, centrala termica cu detector gaze. Contor ind. apa, curent, gaz. Blocul dispune de lift, apa curenta ApaNova si canalizare. Locuri de parcare la suprateran optional. TVA inclus 9%. **37.525 €;** ☎0734.316.102 orhideelor.rezidential@yahoo.com

223. **Militari** Residence, Parc Orhideelor vav de scoala, gradinita Petru Rares. dec., et. 4/4, 31 mp, 2025, garsoniera, dec., et. 1/3, su 30,36 mp, finisata cu g, f, p, um, obiecte sanitare, centrala termica cu detector gaze. Contor ind. apa, curent, gaz. Blocul dispune de lift, apa curenta ApaNova si canalizare. Locuri de parcare la suprateran (optional). TVA inclus 9%. **39.949 €;** ☎0734.316.102 orhideelor.rezidential@yahoo.com

224. **Militari** Residence, Parc Orhideelor zona scolii/ gradinitei Petru Rares dec., et. parter/4, 30 mp, 2024, Garsoniera, dec., et. P, SU 30, 17 mp, finisata cu G+F+P+UM, obiecte sanitare, centrala termica cu detector gaze. Contor ind. apa,curent, gaz. Blocul dispune de lift, apa curenta ApaNova si canalizare. Locuri de parcare la suprateran (optional). TVA inclus 9%. **37.713 €;** ☎0734.316.102 orhideelor.rezidential@yahoo.com

225. **Militari** Residential Apusului 3, dec., et. demisol/6, 36 mp, 2024, Chiajna, str. Sg Ilie Petre 48, S+P+6E, direct dezvoltator, studouri, dormitor separat, bucatarie deschsa in living, baie cu rigola, caramida la interior, finsate, accept credit, toate utilitatile **34.000 €;** ☎0726.500.535/ 0767.565.131 contact@rezidentialapusului.ro

226. **Militari** Residential Apusului 3, dec., et. demisol/6, 26 mp, 2024, direct dezvoltator, Rezidential Apusului 3, str. Sergent Ilie Petre nr. 48, complex rezidential nou, D+P+6E, bucatarie inchisa, geam la baie, constructie, compartimentare caramida, finisate complet, **26.000 €;** ☎0767.565.131/ 0726.500.535 contact@rezidentialapusului.ro

227. **Militari** Rezidential Apusului 3, dec., et. 1/6, 38 mp, 2024, str. Sergent Ilie Petre nr. 48, complex rezidential nou, studio D+P+6E, 38 mp, C+I, dormitor separat, constructie, compartimentare caramida, etajul 6, finisat complet, toate utilitatile, **45.500 €;** ☎0726.500.535/ 0767.565.131 contact@rezidentialapusului.ro

228. **Militari** Uverturi Teatru Masca dec., et. parter/8, 37 mp, 1986, confort 1 decomadat etaj p/8 suprafata 37mp costructie 1986 necesita renovare liberea bloc mixt zona buna linstita bloc curat toate actele accept credit pret 61500 euro **61.500 €;** ☎0768.756.617

229. **Militari** Uverturii garsoniera etaj 1, bloc mixt 1981, comision 0 semidec., et. 1/10, 32 mp, 1981, Va prezint spre vanzare o garsoniera in Militari zona Uverturii, situata la etajul 1 din 8 al unui bloc mixt, pozitionat stradal pe bld Uverturii. Blocul este construit in 1981. **65.000 €;** ☎0758.098.917/ 0758.098.905 georgian.draghia@gmail.com

230. **Militari,** dec., et. 4/4, 30 mp, 1980, Pacii, 5 minute metrou, ideala investitie, confort 1, dec., terasa impecabila in garantie, centrala termica, toate imbunatatirile, mobilata si utilata, acte, accepta credit, **45.000 €;** ☎0731.322.854 bestimobiliaremilitari@gmail.com

231. **Militari,** Auchan, Avangarde City bloc finalizat dec., et. 6/7, 38 mp, 2023, ansamblul rezidential Avangarde City, va propune spre vanzare garsoniera **44.900 €;** ☎0723.159.580/ 0740.501.047 vanzari1@avangardecity.ro

232. **Militari,** complex Panorama City dec., et. 2/8, 37 mp, 2021, la 5 min Iuliu Maniu, magazin Auchan, cf 1 constructie 2021, etaj 2/8, cu loc de parcare terestru inclus, toate imbunatatirile,AC,UM, centrala termica proprie, balcon inchis ,acte la zi, accepta credit, libera,Agentie **73.000 €;** ☎0799.557.197 badea_alice00@yahoo.com

233. **Militari,** Garsoniera suprafata generoasa Nou dec., et. 9/10, 46 mp, 2024, **75.600 €;** ☎0725.083.454 vanzari@envogueresidence.ro

234. **Militari,** Gorjului, Valea Lunga, dec., et. parter/9, 35 mp, 1975, stradal, Bd. Iuliu Maniu, confort 1, dec.a, parter cu balcon (pretabil firma), fara imbunatatiri, intabulare, cadastru, accept credit, **56.000 €;** ☎0730.125.007 dana.becherescu@gmail.com

235. **Militari,** Iuliu Maniu garsoniera generoasa noua 46 m et. 1 dec., et. 1/6, 46 mp, 2024, pret cu TVA inclus, super oferta, dec.a, 46 mp, finisata la cheie, etaje 1, incalzire in pardoseala, ultima unitate disponibila, **75.600 €;** ☎0725.083.454

236. **Militari,** Iuliu Maniu, Dreptatii, et. 6/8, 33 mp, Veteranilor (metrou), bloc cf. 1, semidec.a, 6/8, g+f+p+t+um, ins, mobilata, utilata, intabulare, cadastru, ideal investitie, accept credit, **57.500 €;** ☎0730.125.007 dana.becherescu@gmail.com

237. **Militari,** Lujerului Veteranilor, semidec., et. 8/10, 31 mp, 1975, confort 1, semidec., 8/10, curata, 1 minut metrou, intabulare, cadastru, accept credit, **60.000 €;** ☎0730.125.007 dana.becherescu@gmail.com

238. **Militari,** Lujerului, Cora, Virtutii. dec., et. 3/8, 40 mp, 1985, Se vinde garsoniera Militari-Lujerului, dec.a, bloc mixt, etaj 3, suprafata 40 mp, constructie 1985, centrala, partial mobilata. Pret 63.500 euro, **63.500 €;** ☎0784.092.120

239. **Militari,** Lujerului, Virtutii, stradal, dec., et. 5/8, 42 mp, 1990, G+F+P+T+UM, mobilata, utilata, ideal investitie, intabulare, cadastru, accept credit, **70.000 €;** ☎0730.125.007 dana.becherescu@gmail.com

240. **Militari,** metrou Lujerului, cu parcare (optional) dec., et. 5/14, 2025, dezvoltator, garsoniera, etaj 5/14, suprafata 41,96 mp, finisat complet, tamplarie din aluminiu cu geamuri tripan. Bloc izolat termic la exterior cu vata bazaltica de 10cm, aviz ISU. Livrare aprilie 2026. **75.633 €;** ☎0722.551.169/ 0722.330.125 smartlujerului@gmail.com

241. **Militari,** metrou Lujerului, cu parcare (optional), dec., et. 1/14, 43 mp, 2025, dezvoltator, garsoniera, etaj 1/14, suprafata 43, 29 mp, finisat complet, tamplarie din aluminiu cu geamuri tripan. Bloc izolat termic la exterior cu vata bazaltica de 10 cm, aviz ISU. Livrare Aprilie 2026. **78.030 €;** ☎0722.551.169/ 0722.330.125 smartlujerului@gmail.com

242. **Militari,** metrou Lujerului, Politehnica, dec., et. 11/14, 2025, dezvoltator, garsoniera, etaj 11/14, suprafata 41,97 mp, finisat complet, tamplarie din aluminiu cu geamuri tripan. Bloc izolat termic la exterior cu vata bazaltica de 10 cm, aviz ISU. **77.812 €;** ☎0722.551.169/ 0722.330.125 smartlujerului@gmail.com

243. **Militari,** Orsova, dec., et. 2/4, 40 mp, 1990, bloc 1990, dec.a, 40 mp, 2/4, g, f, p, t, um, intabulare, cadastru, accept credit, **70.000 €;** ☎0730.125.007 dana.becherescu@gmail.com

244. **Militari,** Preciziei semidec., et. 1/4, 15 mp, 1978, Garsoniera se vinde exact cum se vede in poze, este renovata complet. Este ideala pentru studenti sau pentru cei care lucreaza in zona, fiind foarte aprope West Gate Business Park. Pretul negociabil! **24.500 €;** ☎0763.050.243

245. **Militari,** Rezidential Apusului 3, dec., et. 1/6, 30 mp, 2024, direct dezvoltator, strada Sergent Ilie Petre nr. 48, complex rezidential nou D+P+6E, 30 mp, dec.a, bucatarie inchisa,compartimentare caramida, finisata complet, toate utilitatile. **37.000 €;** ☎0726.500.535/ 0767.565.131 contact@rezidentialapusului.ro

246. **Militari,** Sg. Ilie Petre, dec., et. 5/5, particular gars., balcon inchis, ac, ms, centrala, se vinde complet utilat si mobilat, tv led 125, canalizare, loc parcare plata, curand metrou, **39.500 €;** ☎0721.009.717

247. **Militari,** Veteranilor dec., et. 7/10, 35 mp, 1980, Agentie, Drumul Timonierului, 7/10, bloc mixt, constructie 1980, dec.a, se vinde mobilata si utilata, acces rapid metrou, piata, stb, linia 41, fara certificat energetic **71.000 €;** ☎0768.580.861 andreea_iorga@yahoo.com

248. **Militari,** Virtutii dec., et. parter/4, 44 mp, Vanzare garsoniera - Virtutii, linia tramvai 41, parter/4, constr.90, dec.a, suprafata utila 43,67mp, acces imediat la mijloace de transport, mobilata si utilata complet, bloc curat si civilizat, anvelopat, toate actele,accepta credit **71.000 €;** ☎0723.616.711 truscamircea@yahoo.com

249. **Militari,** zona Lidl Uverturii, str. Stupca 25-35, dec., et. 2/5, 33 mp, 2023, direct dezvoltator, blocuri D+P+5, finalizate, diverse suprafete, 1, 2, 3 camere, parcari la demisol, 1 km metrou Gorjului, 200 m STB, alte detalii gasiti la www.nuferilor.ro, **55.000 €;** ☎0771.789.681/ 0772.020.517 fam.suditu@gmail.com

250. **Militarii,** Drumului Timonierului semidec., et. 7/10, 32 mp, 1977, Vis a vis de de piata Veteranilor si de metrou, 2 lifturi, adapost la subsol antiatomic. Se vinde mobilat. **59.500 €;** ☎0722.556.335/ 0723.507.780 brjnnclt3@yahoo.com

251. **Muncii** Metrou, Baba Novac semidec., et. parter/1, 30 mp, 1960, Curte privata de 50 mp, parter din 1, zona verde, centrala proprie, situata la 5-7 min de metrou Muncii si parc Ior **60.000 €;** ☎0732135471 ramax10@yahoo.com

252. **Nicolae** Grigorescu metrou, Piata Salajan, semidec., et. 1/10, 31 mp, 1976, biserica Sf. Ilie, garsoniera lux, etajul 1 din 10, semidec.a, amenajata nou, mobilata, tot confortul, balcon inchis inclus in camera,bloc anvelopat, libera, comision agentie 2%, **57.498 €;** ☎0722.321.021 dragan.georgeta@regalservice.ro

253. **Nicolae** Grigorescu, 5 min. metrou, dec., et. 1/10, 32 mp, 1974, Camil Ressu x Theodor Pallady, confort 1, dec.a, etaj 1, vedere spate, bloc reabilitat mixt, renovata total, mobilata utilata, geam la baie, situata la 5 min metrou Nicolae Grigorescu **67.000 €;** ☎0732.135.471

254. **Obor,** Colentina, 3 minute metrou, dec., et. 6/10, 32 mp, 1974, semistradal, 6/10, cf. 1, dec.a, 32mp, bloc mixt, reabilitat termic, ideala investitie, constructie 1974, g, f, p, t, aer conditionat, pozitie superba, zona buna, linistita, cadastru, intabulare, accept credit, discutabil, **68.500 €;** ☎0724.336.834 popescu_cristi1978@yahoo.com

255. **Obor,** Colentina, Doamna Ghica, Tei,15 min.,metrou dec., et. parter/10, 33 mp, 1972, str Ion Berindei, 5 min., Sectia 7 Politie, aproape Parc Plumbuita/Tei, parter inalt/10, cf. 1 dec.,33mp., bloc mixt 1972 reabilitat termic, pe mijloc, orientare S-E, cadastru, intabulare,ideal cabinet/birou/locuit/ investitie, libera, **59.000 €;** ☎0737.435.628/ 021.380.28.14

256. **Obor,** Colentina, stradal, 8 minute metrou, semidec., et. 10/10, 31 mp, 1976, Teiul Doamnei vav Sectia 7 Politie, aproape Parc Tei, etaj 10/10, cf. 1 semidec., 31 mp, bloc 1976 fara risc seismic, pe mijloc, orientare sud, vedere deschisa, 2 lifturi, cadastru, intabulare, **42.000 €;** ☎0737.435.628/ 021.380.28.14

257. **Obor,** Colentina, Teiul Doamnei, Sectia 7 de Politie, 10 minute de metrou semidec., et. 1/10, 31 mp, 1975, Masina de Paine, 1/10,cf.1, sdec,31mp,bloc de garsoniere, reabilitat termic, renovata recent, mobilata si utilata complet,nou, ideala pentru o investitie, dressing pe hol, bucatarie open, cocheta,g,f,t,usa, metal,aer conditionat,acte O.K, zona verde,linistita,neg, **52.000 €;** ☎0770.956.572

258. **Obor,** Colentina, Teiul Doamnei, Sectia 7 de Politie, 10 minute de metrou semidec., et. 1/10, 31 mp, 1975, Masina de Paine,1/10, cf1, sdec, 32mp, bloc de garsoniere, reabilitat termic, 2lifturi modernizate, pe mijloc, renovata recent, mobilata si utilata complet, investitie, bucatarie open, g+f+t,usa metal, aer conditionat,acte O.K, zona linistita,cu multa verdeata. **51.500 €;** ☎0770.956.572

259. **Obor,** Colentina, Teiul Doamnei, Sectia 7 Politie semidec., et. 10/10, 32 mp, 1974, Kaufland, stradal, 10/10, cf. 1, semidec. 32 mp, bloc de garsoniere, fara risc seismic, 2 lifturi, mobilata si utilata complet, ideala investitie, pe mijloc, luminoasa, orientata pe Sud, g, f, p, t, usa metalica, aer conditionat, libera, neg. **42.000 €;** ☎0724.336.834

260. **Obor,** Pantelimon, Gara de Est, dec., et. parter/4, 28 mp, 1960, Str. Caminului, langa parcul Ozon, metroul Obor la 7 min., Piata Obor si Mall Veranda la 5 min., bloc mixt reabilitat termic, an 1960 fara risc seismic, dec, imb., mobilata, utilata, cadastru, intabulare, parcare langa bloc, libera, **46.500 €;** ☎0723.947.833

261. **Obor,** Stefan cel Mare, 5 minute metrou semidec., et. 6/10, 31 mp, 1981, Luncsoara langa Scoala 307, aproape Piata Obor, Mall Veranda,15 min., Parcul Circului, etaj 6/10, cf. 1 semidec., 31 mp, bloc 1981, pe mijloc, orientare sud-est, 2 lifturi, termopan, um, cadastru, intab., **57.000 €;** ☎0737.435.628/ 021.380.28.14

262. **Otopeni** dec., et. 2/3, 52 mp, 2008, Str. Craitelor, ofer spre vanzare garsoniera deosebita, avand o suprafata utila de 40mp, la care se adauga o terasa in suprafata de 12mp.Garsoniera este situata la etajul 2 din P+3 al unui bloc construit in anul 2008. **59.999 €;** ☎0731.602.907/ 0755.680.215 ionut.imobiliare2011@gmail.com

263. **Otopeni,** Complex Maramures, dec., et. parter/3, 31 mp, 2018, Apartament de o camera cu o suprafata utila de 32 mp, complet utilat si mobilat situat in complexul Maramures Residence. Este compus din 1 dormitor, 1 grup sanitar, 2 balcoane, 1 loc de parcare. **66.000 €;** ☎0752.333.000 octavian.chis@rocketmail.com

264. **Otopeni,** Ilfov dec., et. parter/3, 42 mp, 1989, Garsoniera de vanzare in Otopeni pe strada Tufanului, 42mp P/3, gresie, faianta, parchet, centrala proprie, termopan, mobilata clasic, utilata. Pret usor discutabil, pt detalii **64.000 €;** ☎0723.208.858/ 0721.381.831 cristinamirela.MA@yahoo.com

265. **Ozana,** garsoniera dec.a, luminoasa, 1979, Auchan Titan, 1 Decembrie 1918, dec., et. parter/10, 30 mp, 1979, **46.900 €;** ☎0747.825.874 marius@murzea.ro

266. **Ozana,** metrou 1 Decembrie, Lidl, et. 4/4, 15 mp, bloc reabilitat, renovata total, apropiere metrou 1 Decembrie **22.500 €;** ☎0721.999.550/ 0720.415.511

267. **Pache** Protopopescu, semidec., et. 3/4, 30 mp, 1940, ofer spre vanzare garsoniera, Pache Protopopescu, Scoala Iancului, vizavi de ProTv. Blocul este de patrimoniu, blocul nu are bulina rosie **51.500 €;** ☎0771.071.850/ 0771.071.850 capitanescumarian1973@gmail.com

268. **Pallady-** Oxy Residence 3 Studio Tip A mega discount et. 2/parter, 42 mp, 2024, **66.900 €;** ☎0737.282.225 vanzari@oxyresidence.ro

269. **Pallady-** Oxy Residence 3 Studio Tip B mega discount et. 2/parter, 45 mp, 2024, **71.900 €;** ☎0737.282.225 vanzari@oxyresidence.ro

270. **Pantelimon,** et. 2/10, parcul Morarilor, cf. 2, bl. mixt, etaj 2, complet renovata, g+f+p+t+um, bl. reabilitat termic, metrou 10 minute, zona si scara civilizata, cadastru, intabulare, merita vazuta disc., **38.000 €;** ☎0761.749.316/ 0722.824.757

271. **Pantelimon,** Cimitirul Armenesc, Lidl, stradal semidec., et. 2/10, 32 mp, 1980, 2/10, cf. 1, semidec., 32 mp, vedere pe spate, liniste, bloc de garsoniere, reabilitat termic, constructie 1980, renovata recent, mobilata si utilata complet, eliberabila rapid, ideala investitie, gresie, faianta, parchet, termopan, usa metalica, aer conditionat, instalatii sanitare si electrice noi, acte ok, pret bun. **51.000 €;** ☎0770.956.572

272. **Pantelimon,** Cora, Aleea Pantelimon nr. 2, 16 mp, garsoniera cf. 3, mobilata, utilata, pret negociabil, **22.000 €;** ☎0768.517.688

273. **Pantelimon,** Mega Mall etaj 2, dec.a, bloc mixt, anvelopat, comision 0 dec., et. 2/10, 34 mp, 1976, Va ofer spre vanzare o garsoniera ce se afla la etajul 2 din 10 al unui bloc mixt, construit in 1976. Blocul este cu structura pe cadre cu stalpi si grinzi din beton.Deasemenea, este anvelopat termic. Nu se percepe comision de la cumparator. **57.000 €;** ☎0758.098.917/ 0758.098.905 georgian.draghia@gmail.com

274. **Pantelimon,** Mega Mall, Cimitirul Armenesc, aproape Piata Obor, renovat 2024 semidec., et. 2/10, 31 mp, 1982, cf. 1, 32 mp, et. 2/10, sd., renovat anul acesta, AC, acte si vecini ok, agentie, **51.000 €;** ☎0775.237.139

275. **Parc** Sebastian dec., et. 3/8, 42 mp, 1986, Vand garsoniera cf 1 dec.a ,mobilata si utilata lux. Sector 5 parc sebastian la 2 statii de Marriott. Direct propietar **90.000 €;** ☎0771.175.047 Cristacheana@gmail.com

276. **Parc** Sebastian, dec., et. parter/10, 38 mp, 1990, Proprietar, vand garsoniera cf.1 dec.a la parter, 38 mp, zona parc Sebastian, pe strada Motoc nr. 9, zona linistita, bloc linistit. Nu ofer comision la agentii. Prefer si schimb cu zona Militari, **62.000 €;** ☎0751.184.743 dragne_madalina@yahoo.com

277. **Parc** Sebastian, dec., et. parter/10, 38 mp, 1990, proprietar, vand garsoniera cf.1 dec.a la parter, 38 mp, zona parc Sebastian, pe strada Motoc nr. 9, zona linistita, bloc linistit. Nu ofer comision la agentii. Prefer si schimb cu zona Militari, **62.000 €;** ☎0751.184.743 dragne_madalina@yahoo.com

278. **Parc** Sebastian. dec., et. 4/4, 40 mp, 1987, Vindem garsoniera confort 1 sporit 1987 ,etaj 4/4 curata ,termopane. **60.000 €;** ☎0734.185.811 costeparvuion@gmail.com

279. **Park** Lake | Garsoniera | semidec. | 31mp | B8882 semidec., et. 2/10, 31 mp, 1977, **59.500 €;** ☎0740.100.802 sahin@pyfrealestate.ro

280. **Petre** Ispirescu | Garsoniera | 27mp | semidec.a | B8732 semidec., et. 1/2, 27 mp, 2014, **47.000 €;** ☎0740.100.802 gabriel@pyfrealestate.ro

281. **Petre** Ispirescu, semidec., et. 1/10, 28 mp, 1984, cf. 1 semidec., libera, gresie, faianta, parchet, termopan, cadastru, intabulare, bloc mixt, se afla langa liceul Bolintineanu, statia de tramvai 32 Piata Rahova **40.000 €;** ☎0787.638.327/ 0762.966.973 neacsunela.nela@yahoo.com

282. **Piata** Alba Iulia semidec., et. 6/10, 18 mp, 1970, Va propunem spre achizitie o garsoniera modernizata complet, situat intr-un bloc recent reabilitat. Imobilul a fost renovat integral, cu instalaiti electrice si sanitare inlocuite, dotat cu panou electric nou si sigurane separate pentru aparatul de **46.000 €;** ☎0769.651.162

283. **Piata** Alba Iulia, sector 3, dec., et. 2/8, 38 mp, 2016, vand garsoniera moderna, complet mobilata si utilata, zona Piata Alba Iulia. In pretul de 95.000 euro se preda nemobilata. Garsoniera este situata intr-o zona centrala, la doar cateva minute de Bucuresti Mall si Piata Alba Iulia. **95.000 €;** ☎0745.648.403 andrada.c.guta@gmail.com

284. **Piata** Delfinului, Socului, garsoniera. semidec., et. 5/10, 31 mp, 1984, **52.000 €;** ☎0723.578.514 lylyionescu@yahoo.com

285. **Piata** Dorobantilor, oferta rara, dec., et. 1/3, 24 mp, 1934, garsoniera Piata Dororbantilor, oferta rara, dec.a, etaj 2 din 3, 25 mp, inchiriata cu 400 E lunar, **77.700 €;** ☎0726.481.511 ocaziebuna@gmail.com

286. **Piata** Minis, 1 Decembrie 1918, garsoniera. semidec., et. parter/10, 30 mp, 1967, **55.000 €;** ☎0723.578.514 lylyionescu@yahoo.com

287. **Piata** Muncii, 5 minute metrou, bloc 1991 dec., et. 3/8, 40 mp, 1991, dec.a, bucatarie mare, 40 mp total, bloc 1991, curata, bloc reabilitat, scara curata, bloc mixt, ideal investitie 500 euro/ luna **75.000 €;** ☎0732.135.467 ramax2016@yahoo.com

288. **Piata** Rahova semidec., et. 3/4, 16 mp, 1975, Amurgului cf 3 semidec.a libera gresie faianta parchet termopan gaze la usa 10 minute de piata uniri bloc curat **12.300 €;** ☎0787.638.327/ 0762.966.973 neacsunela.nela@yahoo.com

289. **Piata** Rahova, vanzare imobil, semidec., et. 2/3, 37 mp, 2013, Imobil Piata Rahova, studio transformat in 2 camere, AC, centrala proprie, bloc 2013, mobilat complet, utilat partial, semidec., negociabil, **48.500 €;** ☎0750.441.664

290. **Piata** Rahova- Vanzare Imobil semidec., et. 2/3, 37 mp, 2013, studio transformat in 2 camere, AC, Centrala Proprie, Bloc 2013, mobilat complet, utilat partial, semidec., pret negociabil **51.000 €;** ☎0750.441.664

291. **Piata** Sudului, garsoniera, bloc finalizat, direct dezvoltator. semidec., et. 9/parter, 42 mp, 2023, **86.546 €;** ☎0722.681.655 office@romania-invest.ro

292. **Piata** Unirii dec., et. 2/7, 24 mp, 1958, Garsoniera 22 mp in Piata Unirii. Mobilata, instalatia electrica si sanitara schimbata. Parchet lemn masiv, aer conditionat, termopane. Va rog sa sunati dupa ora 16:00 **65.000 €;** ☎0747.233.242

293. **Piata** Unirii | Garsoniera | dec.a | 26mp | B8978 dec., et. demisol/7, 26 mp, 1937, **45.000 €;** ☎0740.100.802 sahin@pyfrealestate.ro

294. **Pipera** Apartament cu 1 camera Ivory residence semidec., et. 2/7, 35 mp, 2023, **71.613 €;** ☎031.005.07.84 sales@ivoryresidence.ro

295. **Pipera** Apartament cu 1 camera Tip 3 cu balcon - Acum cu 10% Reducere! semidec., et. 1/7, 35 mp, 2023, **81.325 €;** ☎031.005.07.84 sales@ivoryresidence.ro

296. **Pipera** Ivory Residence - Apartamente Premium cu Reducere de 10% in Pipera! semidec., et. parter/7, 42 mp, 2023, **83.679 €;** ☎031.005.07.84 sales@ivoryresidence.ro

297. **Pipera** Ivory Residence - Studiouri cu 1 Camera pentru Un Trai Confortabil semidec., et. 2/7, 35 mp, 2023, **71.613 €;** ☎031.005.07.84 sales@ivoryresidence.ro

298. **Plaza** MALL | Garsoniera | 31mp | semidec.a | B8767 semidec., et. 9/9, 31 mp, 1965, **51.000 €;** ☎0740.100.802 robert@pyfrealestate.ro

299. **PLAZA** Mall | Garsoniera | 42mp | dec. | B7948 dec., et. 6/8, 42 mp, 1969, **65.000 €;** ☎0740.100.802 robert@pyfrealestate.ro

300. **Popesti** Leordeni - Noua Casa - Garsoniera dec.a dec., et. 1/3, 41 mp, 2023, **43.120 €;** ☎0730.888.280 george.braileanu@zonadesud.ro

301. **Popesti Leordeni, Berceni, str. Biruintei, dec., et. 3/6, 40 mp, 2023, garsoniera confort 1 dec.a, mobilata complet, etaj 3/6, bloc finalizat, gresie, faianta, parchet, termopan, centrala proprie, libera, 58.000 €; ☎0761.532.117 lacramioara_munteanu@yahoo.com**

302. **Popesti** Leordeni, Biruintei, Metrou Berceni dec., et. 3/6, 40 mp, 2025, Comision 0%. Va propunem spre vanzare garsoniere, studiouri si apartamente situate intr-un Complex Rezidential, fiind dotate cu centrala proprie si finisaje deosebite. **50.000 €;** ☎0722.216.231

303. **Popesti** Leordeni, Dimitrie Leonida. semidec., et. parter/2, 33 mp, 2017, Popesti Leordeni Dimitrie Leonida, studio transformat in 2 camere, 33 mp, P/2, mobilat si utilat, loc parcare, acces curte cu gratar. Acces facil catre zonele Berceni, Aparatorii Patriei, Magurele, Splaiul Unirii. **62.000 €;** ☎0763.656.867 ovidiualbuimob@gmail.com

304. **Popesti** Leordeni, incalzire pardoseala, acces metrou dec., et. 4/5, 41 mp, **48.990 €;** ☎0727.946.606 nicolae.sudimob@gmail.com

305. **Popesti** Leordeni, la 3 minute de Metrou Berceni dec., et. 6/6, 35 mp, 2023, garsoniere si apartamente de vanzare situate intr-un superb Complex Rezidential pe Str. Biruintei cu centrala proprie si incalzire in pardoseala si finisaje deosebite. Pret pt. plata cash, **53.000 €;** ☎0767.377.376/ 0785.225.855 visanescumarian@gmail.com

306. **Popesti** Leordeni

Imobiliare vânzări 2 CAMERE

385. **Unirii,** rond Alba Iulia, pe Moise Nicoara, semidec., et. 6/10, 18 mp, 1970, bloc reabilitat, complet renovata, toate instalatiile electrice si sanitare schimbate, gresie, faianta, parchet, termopane, usa metalica, totul nou, bucatarie mobilata si utilata completat, dulap in camera si dresing pe hol, libera, toate actele **46.500 €;** ☎0722672460

386. **Unirii,** rond Piata Alba Iulia, pe str. Moise Nicoara semidec., et. 6/10, 18 mp, 1970, garsoniera de vanzare pe strada Moise Nicoara, bloc reabilitat, din 1970, etaj 6, complet renovata, instalatia sanitara si electrica schimbate, gresie, faianta, parchet, termopan, bucatarie mobilata utilata, masina de spalat. **46.000 €;** ☎0732.135.471 ramax10@yahoo.com

387. **Unirii,** zona centrala, rond Alba Iulia, pe Moise Nicoara, semidec., et. 6/10, 18 mp, 1970, bloc reabilitat, complet renovata, toate instalatiile electrice si sanitare schimbate, tablou nou cu sigurante separate pentru AC si cuptor, masina spalat, gresie, faianta, parchet, termopane, usa metalica, totul nou, bucatarie mobilata si utilata, **46.000 €;** ☎0728.777.132 adriangeambei@yahoo.com

388. **Universitate** - 5 minute metrou semidec., et. 7/10, 32 mp, 1938, Garsoniera modernizata, intr-un bloc istoric din 1938, situat la etajul 7 din 10, cu o suprafata utila de 32 mp.Aceasta este dec. si inteligent compartimentat, incluzand:O camera de locuit spaioasa de 14 mp.Hol de intrare primitor.O buc. **55.000 €;** ☎0769651162

389. **Universitate,** Kogalniceanu, dec., et. demisol/3, 29 mp, 1938, Cismigiu, vila P+3, demisol inalt si luminos, recent renovat, liber, 29 mp+2 spatii de depozitare cca. 14 mp in folosinta din spatiile comune. Centrala de bloc, supraveghere video imobil. Pret 65.000 EUR. Telefon 0728487374; **65.000 €;** ☎0728.487.374

390. **Vatra** Luminoasa, urgent, garsoniera confort 1, 31 mp, et. 5/10. et. 5/10, 28 mp, 1968, **51.990 €;** ☎0040775338014 sarahszekelyhidi@gmail.com

391. **Vitan** Barzesti - Garsoniera semidec., et. 1/8, 42 mp, 2021, **68.000 €;** ☎0737.500.384 zina.epure@zonadesud.ro

392. **Vitan** Barzesti - Rin Grand Hotel - Vanzare dec., et. 5/11, 41 mp, 2008, Detalii la tel. sau mesaj privat.Garsoniera, dec.a, an imobil 2009, 35 mp util, 41mp total , etaj 5/11, balcon, mobilata, utilata, AC, **67.000 €;** ☎0750.441.664

393. **Vitan** Mall - Casa de Pensii- Octavian Goga dec., et. 7/8, 40 mp, 1987, bloc 1987, dec.a, bloc de garsoniere, 2 lifturi, fara imbunatatiri, libera, **67.500 €;** ☎0732.135.467 ramax2016@yahoo.com

394. **Vitan** Mall, Agatha Barsescu, dec., et. 3/4, 42 mp, 1990, particular vand garsoniera confort 1, dec.a, etaj 3/4, st= 42 mp, libera, intabulata, acces metrou 7 min. zona verde, aproape Mall Vitan, orientare est, bloc reabilitat termic, contorizata. **73.500 €;** ☎0725.591.113

395. **Vitan** Mall, Foisorului garsoniera dec., et. 7/8, 41 mp, 1986, **72.500 €;** ☎0723.578.514 lylyionescu@yahoo.com

396. **Vitan,** str. Foisorului dec., et. 4/6, 39 mp, 2008, CRSImobiliare va ofera spre vanzare studio Vitan Str. Foisorului. Comision 0% la cumparator, localizare extraordinara, oportunitate investitie, an 2008, et. 4/6, su - 39 mp, complet mobilat si utilat, centrala proprie gaz **107.500 €;** ☎0736.333.063 florin.stanica@crsimobiliare.ro

397. **Weiner** Palada, 8H, in spatele magazinului Auchan, dec., et. 3, 33 mp, 2023, garsoniera noua dec.a 33 mp, et. 3/7. An constructie 2022, Weiner Palada Nr. 8 ore, magazine, scoli, gradinite, restaurante, farmacii, pizzerii, Lidl, Mega Image, Penny, Profi, La Strada Mall etc, Statia, Biserica, Autobuzele 478, 483. Apanova, canalizare, gaz, curent, centrala murala prin condensare, thermostat, detector gaz. Cablu, fibra optica, wireless, geamuri termopan 5 camere aluminiu, Izolatii termice xterior polistiren 10 cm, gresie, parchet 8 mm rezistent la apa si trafic greu, pereti vopsea lavabila alba, interfon interior **47.000 €;** ☎0743.117.990 michaela_stoicanu@yahoo.com

Apartamente 2 camere

1. **1 Decembrie** 1918 Apartament 2 camere zona Trapezului dec., et. 3/4, 61 mp, 2013, **94.800 €;** ☎0723.578.514 lylyionescu@yahoo.com

2. **1 Decembrie** 1918, 10 minute metrou, chiar pe Petre Ionescu, semidec., et. 6/10, 37 mp, 1976, bloc reabilitat, gresie, faianta, parchet, termopane, usa metalica, partial mobilat si utilat, bloc 1976 **69.500 €;** ☎0728777132 adriangeambei@yahoo.com

3. **1 Decembrie** 1918, 10 minute metrou, Jean Steriadi, chiar pe Ciucea, semidec., et. 7/10, 51 mp, 1970, 2 camere intr-un bloc reabilitat, curat, situat pe strada Ciucea, la 10 minute metrou 1 Decembrie 1918 si la 5 minute de Auchan Titan. Apartamentul are termopane, nu are imbunatatiri, are toate actele, si se accepta credit. **68.000 €;** ☎0728.777.132 adriangeambei@yahoo.com

4. **1 Decembrie** 1918, Jean Steriadi, pe str. Ciucea semidec., et. 7/10, 51 mp, 1970, Apartament de 2 camere situat pe strada Ciucea, in apropiere se afla scoala 82, la 5 minute de Auchan Titan, intr-un bloc reabilitat, an de constructie 1970, etaj 7, semidec., termopane, nu are imbunatatiri, are toate actele. **68.000 €;** ☎0732.135.471 ramax10@yahoo.com

5. **1 Decembrie** 1918, piata Trapezului, dec., et. 2/4, 50 mp, 1980, la 2 minute de metrou, bloc 4 etaje, ap. situat la etajul 2, centrala termica, bloc reabilitat, mobilat si utilat complet, scoala si gradinita aproape de blocpiata si metrou la 2 minute Auchan, Penny, Kaufland aproape, **96.000 €;** ☎0732.135.467 ramax2016@yahoo.com

6. **1 Decembrie** Finalizat Acte gata 850m metrou 1 Decembrie 1918 | Comision 0% dec., et. 4/4, 68 mp, 2024, **109.000 €;** ☎0765.522.734 emil@imoneria.ro

7. **1 Mai,** bld Ion Mihalache apartament 2 camere, bloc anvelopat semidec., et. 6/8, 50 mp, 1962, Va ofer spre vanzare un apartament cu 2 camere ce se afla la etajul 6 din 8 nivele al unui bloc pozitionat in zona bld Ion Mihalache. Blocul este anvelopat termic, prezinta pereti structurali din beton armat si pereti caramida cu stalpi de beton. **73.000 €;** ☎0758.098.917/ 0758.098.905 georgian.draghia@gmail.com

8. **13 Septembrie,** Mariott, Catedrala dec., et. 1/2, 60 mp, etaj 1, apartament 2 camere+ birou+ boxa demisol, dec., 60mp, ideal investitie, vecinatati: hotel mariott, catedrala etc **89.500 €;** ☎0750.240.796

9. **Aleea** Taifunului, Ozana, sector 3 dec., et. 4/4, 53 mp, 2023, dezvolator, ofer spre vanzare apartament 2 camere finalizat mutare rapida, dec., etaj 4/4, Ozana, Titan, 0 comision, **83.272 €;** ☎0766.228.698 pallady.apartaments01@gmail.com

10. **ANL** Brancusi | Apartament 2 camere | 59mp | dec. | B8726 dec., et. 2/4, 59 mp, 2004, **89.000 €;** ☎0740.100.802 robert@pyfrealestate.ro

11. **Antiaeriana,** dec., et. 2/6, 58 mp, 2024, apartament 2 camere Rahova sector 5, rate la dezvoltator, etaj 2/6, cu 58 mp cu balcon, **68.900 €;** ☎0732.592.007 georgedann74@yahoo.com

12. **Antiaeriana,** 20 minute Piata Unirii, semidec., et. 3/6, 44 mp, 2024, apartament dezvoltator, comision 0%, 2 camere cu balcon, 43 mp, etaj 2/6, 20 minute piata Unirii, **51.900 €;** ☎0732.592.007 georgedann74@yahoo.com

13. **Antiaeriana-** 2 Camere Tip A mobilat si utilat nou! dec., et. 1/parter, 56 mp, 2024, **68.900 €;** ☎0737.282.225 vanzari@oxyresidence.ro

14. **Antiaeriana-** 2 Camere Tip B mobilat si utilat nou! dec., et. 1/parter, 58 mp, 2024, **70.900 €;** ☎0737.282.225 vanzari@oxyresidence.ro

15. **Antiaeriana-** 2 Camere Tip C mobilat si utilat nou! dec., et. 1/parter, 58 mp, 2024, **70.900 €;** ☎0737.282.225 vanzari@oxyresidence.ro

16. **Antiaeriana-** 2 Camere Tip C mobilat si utilat nou! dec., et. 1/parter, 58 mp, 2024, **69.900 €;** ☎0737.282.225 vanzari@oxyresidence.ro

17. **Antiaeriana-** 2 Camere Tip F mobilat si utilat nou! dec., et. 1/parter, 53 mp, 2024, **64.900 €;** ☎0737.282.225 vanzari@oxyresidence.ro

18. **Antiaeriana-** 2 Camere Tip K mobilat si utilat nou! dec., et. 1/parter, 52 mp, 2024, **63.900 €;** ☎0737.282.225 vanzari@oxyresidence.ro

19. **Aparatori** Patriei Aleea Moldovita, garsoniera dubla, balcon inchis, bl. reabilitat termic, centrala proprie, cu renovari, g+f+p+t+ um, incadrata pe mijloc, 6-7 minute metrou, cadastru intabulare disc **41.500 €;** ☎0761.749.316/ 0722.824.757

20. **Aparatorii** Patriei - 2 camere dec., et. 3/3, 56 mp, 2024, **72.018 €;** ☎0730.888.280 george.braileanu@zonadesud.ro

21. **Aparatorii** Patriei Ag Brasadas vinde ap 2 cam etaj 8/8 zona IRA. semidec., et. 8/8, 53 mp, 1982, **84.990 €;** ☎0040775338014 sarahszekelyhidi@gmail.com

22. **Aparatorii** Patriei la 10 min. apartament superb semidec., 44 mp, 2023, 2 camere. Apartament superb, bloc nou, in constructii, langa metrou Aparatorii Patriei. Promotie, **53.000 €;** ☎0721.396.990

23. **Aparatorii** Patriei, apartament 2 camere, bloc nou, dec., et. 3/7, 48 mp, 2024, Locuinta se vinde complet finisata si este dotata cu: centrala proprie de apartament A– 24 kw (in condensatie), geamuri termopan, gresie si faianta, parchet, obiecte sanitare.COSMISION 0! **68.292 €;** ☎0721.837.774 cosmin.topai2022@gmail.com

24. **Armeneasca,** Universitate dec., et. 4/8, 55 mp, 1938, Daca esti in cautarea unui apartament in centrul Bucurestiului, pe care sa il transformi intr-o investitie profitabila sau in casa ta, hai sa vezi cum te potrivesti cu acesta, de pe str. Armand Calinescu. 0% comision **85.000 €;** ☎0737.989.041 contact@ramona-ursu.ro

25. **Asmita** Gardens | Apartament 2 camere | 54mp | dec. | B8467 dec., et. 4/23, 54 mp, 2009, **170.000 €;** ☎0740.100.802 sahin@pyfrealestate.ro

26. **Avangarde** City, apartament finalizat de 2 camere, PROMOTIE! et. 3/7, 58 mp, 2023, oferta promotionala. **61.900 €;** ☎0740.501.047/ 0723.159.580 vanzari1@avangardecity.ro

27. **Aviatiei,** vanzare apartament modern, et. 3/11, 60 mp, 2020, Vino sa vezi noua ta locuinta in nordul Bucurestiului!Suprafata utila: 60.10 mp. Disponibil la etajele: 3, 6, 9 si 10.Pret: 187.500 Euro + TVA. Loc de parcare inclus in pret. **187.500 €;** ☎0722.200.926

28. **Aviatiei,** vanzare apartament modern, dec., et. 7/11, 60 mp, 2020, Vino sa vezi noua ta locuinta in nordul Bucurestiului.Suprafata utila: 57.20 mp. Etaj 7Pret: 192.500 Euro + TVA. Loc de parcare inclus in pret, **192.500 €;** ☎0722.200.926 office@romconsulting.com

29. **Aviatiei,** vanzare apartament modern, dec., et. 3/11, 57 mp, 2020, Vino sa vezi noua ta locuinta in nordul Bucurestiului. Suprafata utila 57.20 mp. Disponibil la etajele 3 si 4. Loc de parcare inclus in pret, **218.000 €;** ☎0722.200.926

30. **Aviatiei.** dec., et. 2/4, 63 mp, 1987, Vanzare apartament 2 camere, cartier Aviatiei-str. Alexandru Serbanescu, etaj 2/4, bloc1987, dec., 63 mp. Exclus agentii imobiliare. Pret de vanzare: 150.000 euro, **150.000 €;** ☎0723.359.225 mariantudor2002@yahoo.com

31. **B-dul** Basarabia, Diham. dec., et. parter/8, 51 mp, 1984, Basarabia, Diham, semistradal 2 cam. cf. 1 semidec., parter/8 apometre, repartitoare, totul este renovat si imbunatatiri recente, ultramodern, apometre, repartitoare, bloc reabilitat termic, an constructie 1984, liber, toate actele la zi, 205000 eur, neg. **105.000 €;** ☎0721.275.684 jenipetre@mail.com

32. **Baba** Novac et. 7/10, 5 min Parc I.O.R Metrou Dristor apartament liber 2 camere cf.1 cu balcon mare etaj intermediar Este renovat g+f+t+p+ usi noi+ instalatii noi Are geam la baie intabulare accept credit Zona aflata semi central Mihai Bravu Piata Muncii C Libertatii **88.500 €;** ☎0727.827.197

33. **Baba** Novac intersectie Campia Libertatii, parc IOR,10 minute metrou Muncii, circular, et. 2/10, 51 mp, 1973, Blocul este stradal, reabilitat, iar vederea apartamentului este pe spate, orientat catre est si sud.Apartamentul are termopane, parchet din lemn masiv, geam la baie, este curat, necesita renovari, este liber si are toate actele la zi. **78.000 €;** ☎0728.777.132 adriangeambei@yahoo.com

34. **Baba** Novac intersectie cu Campia Libertatii, parc IOR circular, et. 2/10, 51 mp, 1973, Apartament 2 camere, situat pe str. Campia Libertatii intersectie cu Baba Novac, la 3 minute parc IOR, blocul stradal, reabilitat, cu 2 lifturi, bloc din1973, suprafata 51 mp, et. 2, termopane, parchet din lemn masiv, geam la baie, necesita renovare. **78.000 €;** ☎0732.135.471 ramax10@yahoo.com

35. **Baba** Novac | Apartament cu 2 camere |74 mp | dec. | B8242 dec., et. 1/10, 74 mp, 2009, **215.000 €;** ☎0740.100.802 sahin@pyfrealestate.ro

36. **Baba** Novac, stradal, Ion Tuculescu, dec., et. 3, 52 mp, 1965, cf. 1 dec., 52 mp + boxa 6 mp (inclusa in cadastru), bloc reabilitat, loc parcare, g, f, p, t, loc parcare, bloc din caramida, an constr. 1962, toate actele, acc credit, vecinatati Parc IOR, Campia Libertatii, Mihai Bravu, metrou Dristor, Liviu Rebreanu **75.000 €;** ☎0787.602.251

37. **Baciului,** Bucuresti sector 5, semidec., et. 2/4, 40 mp, 1976, ap. 2 camere confort 2, semidec., gresie, faianta, parchet, termopane, um, semimobilat, suprafata totala 40 mp util 38 mp mutare imediat **39.990 €;** ☎0731.136.698 carmen_alice82@yahoo.com

38. **Baciului,** sector 5, semidec., et. 2/4, 40 mp, 1977, ap. 2 camere confort 2, semidec., 40 mp, etajul 2/4, pe mijloc, gresie, faianta, parchet, termopane, usa metalica, mobilat, utilat modest, toate actele in regula, accept credit **40.000 €;** ☎0731.136.698 Carmen_alice82@yahoo.com

39. **Barbu** Vacarescu, One Verdi Park, "Ready to move"... dec., et. 11/17, 69 mp, 2023, Va propunem spre achizitie 2 apartamente cu 2 camere lipite, situate la etajul 11/17, in complexul One Verdi Park, fiind o oportunitate de investitie, avand randament foarte bun la inchiriere, acest complex exclusivist beneficiind de toate avantajele **215.000 €;** ☎0722.614.867/ 021.688.08.67

40. **Basarabia** - Chisinau - Miramar dec., et. 8/10, 56 mp, 1982, confort 1 dec., supraf. 55mp, an constructie 1982, curat, toate actele, accepta credit, vecinatati; Delfinului, Basarabia, Pantelimon, Pierre de Coubertin, Mega Mall, Arena Nationala **75.000 €;** ☎0787.602.251

41. **Basarabia** Arena Nationala Diham apartament 2 camere de vanzare dec., et. parter/10, 51 mp, 1981, **73.999 €;** ☎0747.140.370 office@syntaximob.ro

42. **Basarabia,** semidec., et. 6/10, 49 mp, 1961, Campia Libertatii, str. Gh. Patrascu vizavi de parc, cf. 1, semistradal, curat, zona verde, foarte civilizata, 10 min. metrou Muncii si parc IOR, **65.000 €;** ☎0745.087.966/ 0727.884.946 nicorescucristian77@gmail.com

43. **Basarabia,** Arena Nationala semidec., et. 4/4, 40 mp, 1958, 2 camere semidec.e, Bd. Basarabia, vav Arena Nationala, etaj 4/4, bloc reabilitat termic, nemobilat, stare buna, parchet, termopan, an constructie 1958, vedere spate, linistit, luminos, retras stradal, liber imediat, se accepta credit. **59.750 €;** ☎0720.451.235

44. **Basarabia,** Arena Nationala, de vanzare apartament cochet, dec., et. 1/4, 52 mp, 1958, am placerea a va prezenta un apartament deosebit, situat in blocurile rusesti de pe Bd. Basarabia 106, vis a vis de Arena Nationala. Amplasat la etajul 1 al blocului cu 4 nivele, apartamentul este amenajat si utilat. **90.000 €;** ☎0736.273.373 claudiu.marketing@gmail.com

45. **Basarabia,** Stadionul National, semidec., et. 4/4, 42 mp, 1970, la 15 min de metrou Muncii, de Decebal, Calarasi, 2 cam semidec.e, bloc rusesc din 1970, etaj 4/4, bloc reabilitat, **59.990 €;** ☎0722.211.146 antonykareka@yahoo.com

46. **Basarabia,** vis-a-vis Patinoar, dec., et. 8/8, 69 mp, 1974, Basarabia, stradal, 3 camere, cf.1 dec., etaj 8/8, balcon mare, 69 mp, apometre, repartitoare, curat, termopan inclusiv la balcon fara alte imbunatatiri, geam la baie, bloc civilizat, zona cu verdeata, **85.000 €;** ☎0721.275.684 jenipetre@mail.com

47. **basarabiei** chisinau mega mall costructie 1980 dec., et. 8/10, 56 mp, 1980, **71.800 €;** ☎0770.933.137 costinflorescu@yahoo.com

48. **Bd** Corneliu Coposu | Apartament 2 camere | 73mp | dec. | B8418 dec., et. 8/9, 73 mp, 1991, **165.000 €;** ☎0740.100.802 sahin@pyfrealestate.ro

49. **Bd** Unirii | Apartament 2 camere | dec. | 64mp | B8979 dec., et. 4/9, 64 mp, 1994, **220.000 €;** ☎0740.100.802 sahin@pyfrealestate.ro

50. **Berceni** et. 4/4, 35 mp, vand apartament camere cf 2, mobilat utilat cu inbunatatiri pret disc. **46.000 €;** ☎0763.581.790

51. **Berceni** - Grand Arena - 2 camere - bloc finalizat et. 4/5, 54 mp, 2024, **67.000 €;** ☎0730.170.085 daniela.azarmaneche@zonadesud.ro

52. **Berceni** Aleea Gornesti et. parter/4, 2 camere cf 2 p/4, curat,liber, imbunatatiri, acte la zi, ideal investitie **48.500 €;** ☎0766.862.569

53. **Berceni** Deco Residence - Bloc 8 - garsoniera dubla - 5 min Metrou Berceni et. 1/6, 45 mp, 2024, **69.380 €;** ☎0730.170.085 daniela.azarmaneche@zonadesud.ro

54. **Berceni** Luica Cioara semidec., et. parter/4, 37 mp, 1974, Agentia imobiliara Columbia, va prezinta: apartament 2 camere, confort 2, semidec., P/4, cadastru, intabulare, merita vazut. **50.000 €;** ☎0720.039.035/ 0761.609.243 columbia.imobiliar@yahoo.com

55. **Berceni** Metrou - 2 Camere - Decomandat - Finisaje Premium dec., et. 2/5, 53 mp, 2024, **62.844 €;** ☎0730.888.285 ciprian.necea@zonadesud.ro

56. **Berceni** Metrou - 2 camere cu balcon pe living si bucatarie dec., et. 1/6, 57 mp, 2024, **71.000 €;** ☎0725.957.934 silviu.cioaba@zonadesud.ro

57. **Berceni** Metrou - apartament 2 camere open space et. 1/6, 46 mp, 2024, **51.834 €;** ☎0725.957.934 silviu.cioaba@zonadesud.ro

58. **Berceni** Metrou, Popesti-Leordeni, dec., et. 5/6, 53 mp, 2024, doua camere nou langa metrou aproape gata,apartament 2 camere nou langa metrou aproape gata, se preda la cheie, finisaje la alegere, contorizat individual, **55.000 €;** ☎0765.712.541

59. **Berceni** Pasarela Metrou Berceni 2 minute - 2 camere cu acte gata dec., et. 6/6, 59 mp, 2023, **87.200 €;** ☎0725.957.934 silviu.cioaba@zonadesud.ro

60. **Berceni** Piata Resita semidec., et. 3/5, 37 mp, 1974, apartament 2 camere cf 2 semidec. 37 mp, etaj 3 / 5, an constructie 1974, reabilitat, mobilat utilat,geam la baie **51.000 €;** ☎0767.299.965/ 0733.373.436

61. **Berceni** Semenic dec., et. 3/10, 36 mp, 1974, apartament 2 camere dec. 36 mp utili, etaj 3/10, an 1974, reabilitat termic, zona verde, necesita renovare, **51.000 €;** ☎0733.373.436/ 0767.299.965

62. **Berceni** sosea, stradal semidec., et. 3/10, 54 mp, 1985, Apartament 2 camere conf 1 exclusivist semidec., et 3/10, bl stradal, an constructie 1985 **120.000 €;** ☎0737.242.425 konfort.rezidential@yahoo.ro

63. **Berceni** Soseaua Giurgiului semidec., et. 6/8, 57 mp, 1970, apartament 2 camere 52 mp + balcon 10 mp, semidec. etaj 6/7 an constructie 1973 reabilitat termic , lift , zona verde, vedere bulevard **65.000 €;** ☎0767.299.965/ 0733.373.436

64. **Berceni** Uioara semidec., et. 3/4, 38 mp, 1976, negociabil apartament 2 camere confort 2, semidec. curat g, f, p, t, um, etajul 3/4 .Se vinde mobilat. Cadastru intabulare acceptam credit bancar **50.000 €;** ☎0720.039.035/ 0720.039.035 columbia.imobiliar@yahoo.com

65. **Berceni** Uioara Gornesti ideal credit bancar semidec., et. parter/4, 37 mp, 1973, apartament 2 camere confort 2, semidec., an constructie 1973, parter/4 mobilat si utilat complet cadastru intabulare acceptam credit bancar **50.000 €;** ☎0720.039.035 columbia.imobiliar@yahoo.com

66. **Berceni** Uioara Resita ideal credit semidec., et. parter/4, 38 mp, 1974, apartament 2 camere confort II, semidec., an constructie 1973, parter/4 mobilat si utilat complet la cerere **49.900 €;** ☎0720.039.035 columbia.imobiliar@yahoo.com

67. **Berceni,** semidec., et. 2/9, 52 mp, 1965, 2 camere bd. Alexandru Obregia, langa Piata Berceni, scoli si gradinite in zona, locuri de joaca, etajul 2 intr-un bloc solid, cu lift si interfon, construit in 1965, tip monolit, cu pereti de beton, 52 mp, posibilitate intaslare centrala. Nerenovat **62.000 €;** ☎0765.942.499 drago.s.popescu@fpcimobiliare.ro

68. **Berceni,** 10 minute metrou, 2 camere tip studio semidec., et. 4/6, 56 mp, 2024, **50.917 €;** ☎0730.888.286 sergiu.tudora@zonadesud.ro

69. **Berceni,** Alexandru Obregia, 2 camere dec., baie cu geam, curat, liber dec., et. 9/10, 50 mp, 1970, Berceni/ Alexandru Obregia, stradal, apartament 2 camere dec., etaj 9 din 10, bloc monolit, bucatarie inchisa, baie cu geam, debara, balcon inchis cu termopan, renovari decente, curat si liber, pret 61.900 euro, se percepe comision 2%+tva, acte **61.900 €;** ☎0754.461.931

70. **Berceni,** ap. cu 2 camere modern si luminos, et. 3/6, in zona Berceni. Acest apartament bine compartimentat se afla intr-o zona linistita, perfecta pentru familii sau tineri profesionisti. Apartamentul se afla la etajul 3 din 6 al unui bloc nou construit in 2022, **68.000 €;** ☎0760.629.072

71. **Berceni,** ap. cu 2 camere modern si luminos. semidec., et. 4/6, 54 mp, Vand apartament 2 camere in zona Berceni, la 5 minute de mers pe jos de statia de metrou.Termopan, gresie, faianta, parchet, aer conditionat, centrala termica pe gaz, magazine, supermarketuri, piata agroalimentara in apropiere, **70.000 €;** ☎0760.629.072

72. **Berceni,** Aparatorii Patriei, M. Dimitrie Leonida dec., et. parter/5, 49 mp, 2018, apartament de vanzare situat in zona Berceni - Aparatorii Patriei la 5 minute de metrou Dimitrie Leonida, la parter din 5, dec., 49 mp, mobilat, utilat lux, **68.900 €;** ☎0767.377.376/ 0785.225.855 marian_visanescu@yahoo.com

73. **Berceni,** apartament 2 cam. dec., 5 min. metrou. dec., et. 1/6, 59 mp, 2024, Vand apartament 2 camere dec.e situat la 5 minute de metrou Berceni. Apartamentul se vinde finisat cu gresie, parchet, faianta. Centrala termica, bucatria mobilata, **62.000 €;** ☎0760.629.072

74. **Berceni,** Bd. Constantin Brancoveanu, zona Lamotesti - str. Cetatea Veche 5 dec., et. 1/8, 52 mp, 1982, proprietar, 2 cam., cf. 1, dec, SU 52 mp, logie 4 mp, bloc P+8, PIF 1982, et. 1, usa metalica, gresie, faianta, parchet, termopane, 2 aere conditionate, 2 debarale, zugravit, str. Cetatea Veche, nr. 5 **74.000 €;** ☎0737.796.417

75. **Berceni,** Bd. Obregia, Straduintei, fara risc seismic, ocazie! semidec., et. 7/10, 51 mp, 1970, cf. 1, 51 mp, et. 7/10, sd., termopan si usa metalica, in rest necesita a fi renovat, geam la baie, acte si vecini ok, agentie **64.000 €;** ☎0775.237.139

76. **Berceni,** Brancoveanu, 2 camere, confort 2, 7/10, renovat in totalitate, acte la zi, ideal pentru investitie. **59.000 €;** ☎0766.862.569

77. **Berceni,** Brancoveanu, dec., et. 1/8, 53 mp, 1982, Lamotesti, 2 camere cf. 1, dec., 1982, 52 mp, curat imbunatatiri, liber, acte la zi **75.000 €;** ☎0766.862.569

78. **Berceni,** Brancoveanu, Huedin, apropiere metrou, dec., et. 3/4, 50 mp, 1979, renovat complet, termopan, parchet, gresie, faianta, mobilat si utilat nou, liber, acces imediat la mijloace de transport, la 15 minute de metrou, **74.900 €;** ☎0761.621.036

79. **Berceni,** Brancoveanu, Lamotesti, bloc reabilitat dec., et. 7/10, 42 mp, 42 mp, et. 7/10, dec, stare buna, acte si vecini ok, agentie **55.000 €;** ☎0775.237.139

80. **Berceni,** complex My Home Residence, bloc din 2024, cu centrala proprie, dec., et. 2/4, 53 mp, 2024, apartamentul este situat in complex My Home Residence pe strada Drumul Dealul Cucului, bloc 2024, etajul 2/4, dec., mobilat si utilat modern, bloc locuit in totaliate. Apartamentul este liber si are toate actele **75.000 €;** ☎0732.135.467

81. **Berceni,** Cultural, Emil Racovita, dec., et. 4/4, 48 mp, 1964, Berceni, Emil Racovita. Fullimobiliare, metroul Apartorii Patriei 15 minute, apartament dec., etaj 4/4, bloc reabilitat, mobilat, utilat, aer conditionat, parchet, termopan, usa metalica, liber, **63.500 €;** ☎0722.217.638 viofull@yahoo.com

82. **Berceni,** Emil Racovita, str. Moldovita semidec., et. 9/10, 34 mp, 34 mp, et. 9/10, sd., acte si vecini ok, agentie, **47.000 €;** ☎0775.237.139

83. **Berceni,** Lamotesti, dec., et. parter/10, 38 mp, vand apartament 2 camere cf. 2, renovat, instalatii sanitare noi, instalatie electrica noua, termopane, gresie, faianta, usi noi, um, nou mobila de bucatarie care se lasa, se accepta si credit, toate actele, pret disc. **52.000 €;** ☎0763.581.790

84. **Berceni,** Luica, dec., et. 10/10, 38 mp, 1975, apartament 2 camere cf. 2, dec., 38 mp, etaj 10/10, an 1975, mobilat partial, izolat termic, terasa termohidroizolata, zona verde curata, pret 46500, tel. 0733373436, **46.500 €;** ☎0767.299.965/ 0733.373.436

85. **Berceni,** Luica, semidec., et. parter/4, 38 mp, 1976, Usor negociabil, strada Urzriceni, apartament 2 camere, confort 2, curat, mobilat si utilat complet, cadastru, intabulare, 5 min. STB, parter/4, acceptam credit bancar, **48.000 €;** ☎0720.039.035/ 0720.039.035 columbia.imobiliar@yahoo.com

86. **Berceni,** Luica, ideal credit bancar, dec., et. 6/10, 38 mp, 1976, apartament 2 camere, confort 2, dec., curat, modern, cochet, etajul 6/10. Apartamentul se vinde mobilat utilat complet, cadastru, intabulare, acceptam credit bancar **51.000 €;** ☎0720.039.035/ 0720.039.035 columbia.imobiliar@yahoo.com

87. **Berceni,** Luica, stradal, vedere laterala, renovat total, et 7/10 semidec., et. 7/10, 37 mp, 1974, ocazie, modern, renovat total cu materiale de calitate, merita vazut, liber si disponibil imediat, bloc civilizat, reabilitat termic, lifturi noi, zugravit, balcon inchis, acte la zi, accept credit, pret fix, agentie, oferta reala, exclusivitate, vizionari non stop **59.500 €;** ☎0764.841.843

88. **Berceni,** Metalurgiei, dec. cu dormitor matrimonial dec., et. 2/5, 61 mp, 2024, **76.900 €;** ☎0727.946.606 nicolae.sudimob@gmail.com

89. **Berceni,** Metalurgiei, Luica, Aparatorii Patriei dec., et. 8/9, 51 mp, 2023, Vand apartament 2 camere metrou Aparatorii Patriei, Metalurgiei, suprafata 51 mp, etaj 8/9, an constructie 2023, stadiu la alb, finisaje la alegere, loc parcare separat 5.000 euro + TVA, pret negociabil. **54.990 €;** ☎0724.597.950 sapphiresmartinvestagency@gmail.com

90. **Berceni,** Metalurgiei, Luica, Aparatorii Patriei dec., et. 8/9, 72 mp, 2023, vand apartament cu 2 camere dec., 2 balcoane, suprafata 72 mp, metrou Aparatorii Patriei, Bd. Metalurgiei, Luica, loc de parcare (separat), finisaje la cerere, an 2023, etaj 8/9, 2 ascensoare, pret negociabil. **79.990 €;** ☎0724.597.950 sapphiresmartinvestagency@gmail.com

91. **Berceni,** metrou Apartorii Patriei dec., et. 2/8, 2018, Modern, dec., situat ntr-un bloc nou finalizat n 2018.Detalii apartament:Suprafa util: 55 mp, confort 1.Compartimentare:Camer de zi + hol: 25 mpDormitor: 16 mpBuctrie: 6 mpBaie: 4.5 mploc parcare ADP ☎0785.225.855/ 0767.377.376 madalinmarvis@yahoo.com

92. **Berceni,** Obregia semidec., et. 3/10, 50 mp, 1969, Apartament 2 camere, mobilat si utilat, etaj 3/10, vedere laterala, constructie 1969. Imobilul este incadrat in gradul de risc seismic 2 si este situat in planul 2 fata de bulevardul principal. **58.500 €;** ☎0722.702.564 ioan.rusupfa@gmail.com

93. **Berceni,** Oltenitei, Piata Sudului, ideal credit, dec., et. 1/8, 50 mp, 1981, negociabil, centrala termica, anul 1981, apartament 2 camere, dec., etajul 1/8, gresie, faianta, termopan, bloc civilizat, acceptam credit bancar, **88.000 €;** ☎0720.039.035 columbia.imobiliar@yahoo.com

94. **Berceni,** pe Drumul Dealul Cucului, bloc finalizat 2024, locuit integral, dec., et. 2/4, 54 mp, 2024, va prezentam un apartament de 2 camere intr-o zona rezidentiala noua, bloc finalizat in 2024 si locuit. Apartamentul este mobilat si utilat complet, are centrala proprie, gresie, faianta, parchet, termopane, usa metalica, este gata de locuit. **75.000 €;** ☎0728.777.132 adriangeambei@yahoo.com

95. **Berceni,** Piata Resita, dec., et. 6/10, 40 mp, 1976, ap. 2 camere cf. 2, semidec. situat la etajul 6/10, suprafata totala 40 mp, gresie, faianta, parchet, termopane usa metalica, mobilat utilat complet, nu se accepta credit, are unele modificari **52.000 €;** ☎0731.136.698 Carmen_alice82@yahoo.com

96. **Berceni,** Piata Sudului Huedin ideal credit dec., et. 3/4, 50 mp, 1974, 4 statii metrou, statia Straja, strada Izvorul Crisului, apartament 2 camere, confort 1, dec., etajul 3/4, fara balcon, st 50 mp, cadastru, intabulare, anul 1974 zona verde **64.000 €;** ☎0720.039.035 columbia.imobiliar@yahoo.com

97. **Berceni,** Piata Sudului metrou, 2 camere super oferta, semidec., et. 4/4, 50 mp, 1965, **57.000 €;** ☎0722.652.640 daniel.iancu@zonadesud.ro

98. **Berceni,** Secuilor, Urucu Adrian, 2 camere, semidec., et. 7/10, 41 mp, 1975, confort 2 semidec., suprafata 41 mp, an costructie bloc 1975, etaj 7/10, mobilat utilat, gresie, faianta, parchet, termopan, usa metalica, balcon inchis, aer conditionat, bloc curat cu 2 lifturi, pret 59500 Euro, **59.500 €;** ☎0771.515.919

99. **Berceni,** sos Giurgiului, Piata Progresul, Eroii Revolutiei et. parter/8, Berceni, Sos Giurgiului, Piata Progresul, strada Ghimpati, 2 camere, cf 1, dec., mobilat, utilat, parter, pretabil coafor, frizerie, magazin, etc **57.000 €;** ☎0766.862.569

100. **Berceni,** Straja, Berceni, Brancoveanu, Straja, 2 camere cf. 2, 1/10, curat, mici imbuntatiri, acte la zi, usor neg., **55.000 €;** ☎0766.862.569

101. **Berceni,** Straja, Gradistea, dec., et. 1/10, 38 mp, Berceni, 2 camere, str. Gradistea, 1/10, curat, mici imbuntatatiri, termopan, acte la zi, **55.000 €;** ☎0766.862.569

102. **Biruintei,** Popesti Leordeni, 2 camere finalizat. et. 2/5, 52 mp, 2023, **66.500 €;** ☎0724.548.052 rares.calota@zonadesud.ro

103. **Botosani,** Octav Onicescu, imediat parc si liceu Mihai Eminescu semidec., et. 5/10, 50 mp, 1975, Botosani, Octav Onicescu, et 5/10, sdec, 50mp, centrala termica proprie, bloc reabilitat, acte la zi, se accepta credit, imediat CN Mihai Eminescu, parcul Eminescu, piata Viilor etc. **53.500 €;** ☎0768.469.465 contanunturi@yahoo.com

104. **Bragadiru** - Ilfov, Zona Leroy Merlin - Mega Image - str. Demnitatii 4 semidec., et. 1/3, 41 mp, 2015, proprietar, 2 cam., semidec., su 36 mp, balcon 5 mp, ST 41 mp, bloc P+2+M, PIF 2015, et. 1, usa metalica, gresie, faianta, parchet, termopane, centr

Imobiliare vânzări 2 CAMERE

175. **Chiajna,** Avangarde City, Tineretului nr. 17, promotional semidec., et. 3/7, 2023, apartament de 2 camere cu suprafata de 48 mp utili, compus din living, dormitor, bucatarie, baie si balcon - la cheie. Oferta de pret promotionala, 62900 euro + TVA **62.900 €;** ☎0723.159.580/ 0740.501.047 vanzari2@avangardecity.ro

176. **Chiajna,** Militari Residece, Str. Ilie Petre nr.3c, dec., et. 5/5, 47 mp, dec., 47 mp utili, cu balcon, 5/5, cu placa beton deasupra. La bloc se intra si din Str.Ilie Petre si din Str.Apeductului. Bloc finalizat si locuit. Are si administratie infiintata. Pret cu Tva inclus **51.000 €;** ☎0799.999.970

177. **Chiajna,** Militari Residece, Str. Ilie Petre nr.3c, dec., 47 mp, dec.,47 mp utili cu balcon,etaje intermediare. La bloc se intra si din Str.Ilie Petre si din Str.Apeductului. Bloc finalizat si locuit. Are si administratie infiintata. pret cu TVA inclus. **53.500 €;** ☎0799.999.970

178. **Chiajna,** Militari Residece, Str. Ilie Petre nr.3c, dec., 41 mp, studio,la bloc se intra si din Str. Ilie Petre si din str.Apeductului, 41mp utili,cu balcon,etaje intermediare. Bloc finalizat si locuit. Are si administratie infiintata. tva inclus **46.500 €;** ☎0799.999.970

179. **Chitila** I Apartament 2 camere I Decomandat I 55mp I B6942 dec., et. parter/3, 55 mp, 2017, **125.000 €;** ☎0740.100.802 andrei@pyfrealestate.ro

180. **Chitila** I Apartament 2 camere I Decomandat I 58mp I B6941 dec., et. 3/3, 58 mp, 2018, **95.000 €;** ☎0740.100.802 andrei@pyfrealestate.ro

181. **Cismigiu,** apartament 2 camere, semidec., et. 1/8, 40 mp, 1947, Elegant, amenajat, ultracentral, pozitie excelenta, et. 1/8, Schitu Magureanu, vedere spre Cismigiu. Parchet, termopane, balcon, centrala. Bloc solid, fara bulina, an 1947, consolidat 1977. Boxa 2 mp **128.000 €;** ☎0723.209.095 razvan.anghlescu@gmail.com

182. **Cismigiu,** Kogalniceanu, semidec., et. 3/7, 42 mp, 1960, suprafata de 40 mp utili si balcon de 2.5 mp, et. 3/7, vedere spre spatele blocului, liniste **95.000 €;** ☎0752.980.072

183. **Colentina** dec., et. 8/10, 53 mp, Fundeni, stradal, parcul Motrodrom, cf1, dec., 8/10, balcon in termopan. 53mp, curat, locuibil, g+f+p+t+um, bl. reabilitat termic, scara curata, cadastru intabulare disc **70.000 €;** ☎0761.749.316/ 0722.824.757

184. **Colentina** dec., et. 9/10, 54 mp, parcul D-na Ghica stradal, cf 1, dec., balcon inchis, 54 mp, renovat, g+f+p+t=umbl. reabilitat, vedere spate, aproape scoalagradinita, magazine, cadastru intabulare disc **70.000 €;** ☎0761.749.316/ 0722.824.757

185. **Colentina** Fundeni dec., et. 8/10, 53 mp, 1977, Colentina Fundeni, 2 camere, 1977, reabilitat, 8/10, dec., 53 mp, balcon, partial renovat, partial mobilat, utilat. Acces facil catre zonele Andronache, Tei, Doamna Ghica, Obor, Pantelimon. **70.000 €;** ☎0763.656.867 ovidiualbuimob@gmail.com

186. **Colentina** Rau, Mc Donald's, langa blocurile ANL, dec., et. 2/4, 55 mp, 1987, Maior Bacila Str. Radovanu, plan 2, et. 2/4, bloc 1986, scara linistita, parcul Plumbuita la 5 min., tramvai 21 la 5 min., renovat complet integral, mobilat si utilat, dec., posibilitate de centrala, acces imediat, **84.900 €;** ☎0722.614.867

187. **Colentina** x Doamna Ghica x Raul Colentina semidec., et 4/5, 51 mp, 2024, Apartament cu 2 camere luminos, cu vedere deschisa catre raul Colentina, situat intr-un ansamblu rezidential nou. Dispune de o suprafata de 51 mp, etaj 4/5, centrala proprie si baie mobilata. Pret - 92.000 EUR + TVA 9%. Parcare disponibila separat. **92.000 €;** ☎0799.666.104

188. **Colentina,** et. 3/10, 53 mp, 1978, Colentina apartament liber 2 camere cf.1 cu balcon etaj 3/10 bloc reabilitat. Exista geam la baie g+f+t+ a/c+ um intabulare si accept credit. Aproape Parc Dna Ghica, Bd. Lacul Tei, Stefan cel Mare, Metrou Obor, Pantelimon, Delfinului, Fundeni, OF.17P, **72.000 €;** ☎0727.827.197

189. **Colentina,** 2 statii tramvai metrou Obor, Teiul Doamnei. dec., et. 10/10, 52 mp, 1968, 2 statii tramvai pana la metrou Obor, liber, **65.000 €;** ☎0722.226.581

190. **Colentina,** Doamna Ghica stradal, aproape Parc Plumbuita dec., et. parter/8, 60 mp, 1990, aproape piata, metrou Obor, etaj parter/8, cf. 1 dec, 60mp, bloc 1990 reabilitat termic, imb, g, f, p, termopan, um, cadastru, intabulare, liberScara curata, ghena blocului este in exterior.Apartament bine compartimentat, spatios, bucatarie 10mp, sufragerie **88.000 €;** ☎0737.435.628/ 021.380.28.14

191. **Colentina,** Doamna Ghica, langa Parcul Plumbuita, semidec., et. 4/5, 51 mp, 2024, va propunem spre achizitie un apartament luminos avand vederea deschisa catre Raul Colentina, intr-un bloc nou, p+5etaje, cu centrala proprie, et. 4/5, cu lift, 51 mp, baia fiind personalizata, pret 92.000 euro + TVA 9%, separat se poate achitiona si parcare, "ready to move". **92.000 €;** ☎0722.614.867/ 021.688.08.67

192. **Colentina,** Doamna Ghica, Parc Plumbuita, adiacent dec., et. 4/10, 47 mp, 1975, 4/10, cf. 2 sporit, dec., 47 mp, 2 balcoane, vedere mixta, bloc fara risc seismic, reabilitat termic, renovat recent, instalatii sanitare si electrice noi, contorizat, bucatarie mobilata, g+f+t, usa metal, aer conditionat, usi interioare noi, acte O.K, zona linistita. **65.000 €;** ☎0770.956.572

193. **Colentina,** Doamna Ghica, stradal vav Parc Plumbuita dec., et. 8/10, 53 mp, 1975, 15 minute metrou Obor, aproape Veranda, Kaufland, piata Obor, Facultatea de Constructii, etaj 8/10,cf.1 dec., 53mp..bloc 1975 reabilitat termic fara risc seismic, pe mijloc, orientare S-V,imb.,g,f,p, termopan,um, cadastru, intabulare, liber **76.000 €;** ☎0737.435.628/ 021.380.28.14

194. **Colentina,** Doamna Ghica, Tei, 15 min. metrou Obor dec., et. 2/10, 39 mp, 1976, str, Laptari Tei, langa Scoala 30, aproape Parc Tei, 5 min. Facultatea de Constructii 2/10, cf. 2 dec. 39 mp. bloc 1976 reabilitat termic fara risc seismic, pe mijloc, orientare sud, est, imb. termopan, apartamentul necesita renovare, cadastru, intabulare **60.000 €;** ☎0737.435.628/ 021.380.28.14

195. **Colentina,** Rond Doamna Ghica, renovat, ocazie! dec., et. 4/10, 50 mp, cf. 1, 50 mp, et. 4/10, dec., renovat, bloc reabilitat, vecini si acte ok, 2 statii de metrou Obor, piata, Veranda Mall, acces rapid in centru si Pipera, agentie **77.000 €;** ☎0775.237.139

196. **Colentina,** Teiul Doamnei, Doamna Ghica, Obor, stradal, bloc reabilitat dec., et. 3/10, 50 mp, 1970, cf. 1, 50 mp, et. 3/10, dec, necesita renovare, pret bun, comision minim, agentie **61.000 €;** ☎0775.237.139

197. **Colentina,** zona Sportului, str. Hortensiei, ap. 2 camere penthouse, dec., et. 3/3, 90 mp, Ap. 2 camere tip penthouse, et. 3, bloc nou an 2020, situat aproape de sos. Colentina in zona Sportului, spitalul Fundeni la 5 min., 55 mp, terasa de 45 mp, centrala proprie, locul de parcare si tot mobilierul nou si electrocasnice sunt incluse in pret, **108.000 €;** ☎0799.666.104

198. **Compozitorilor,** Hanul Drumetului, in Z-uri, circular, et. 10/10, 51 mp, 1968, 10 minute Parcul Drumul Taberei, 5 minute metrou, **63.500 €;** ☎0732.135.467 ramax2016@yahoo.com

199. **Comuna** 1 Decembrie, 800m Stb, Lidl, E85, doar 3km A0 dec., et. 3/3, 63 mp, 1993, ocazie, asfalt nou, iluminat, acces facil autostarada si Bucuresti doar 9 km, bloc civilizat, reabilitat, merita vazut, ap foarte spatios, fara imbunatatiri, acte la zi, acceptam credit, liber si disponibil, agentie, oferta reala, exclusivitate, rugam seriozitate! **39.500 €;** ☎0764.841.843

200. **Confort** Urban | Apartament 2 camere | 50 mp | dec. | B8939 dec., et. 4/5, 50 mp, 2018, **59.990 €;** ☎0740.100.802 gabriel@pyfrealestate.ro

201. **Confort** Urban | Apartament 2 camere | 57mp | decoman | B5247 dec., et. 4/6, 57 mp, 2012, **75.000 €;** ☎0740.100.802 gabriel@pyfrealestate.ro

202. **Constanta** - campus - apartament 2 camere - 63.43 mp - comision 0% dec., et. 6/7, 56 mp, 2020, **99.900 €;** ☎0723.468.720 alexandru.leca@kw.ro

203. **Constanta,** apartament Saturn, 3 minute plaja + loc parcare semidec., et. 2/4, 35 mp, 2019, Apartament de 2 camere open space construit in 2019.Se vinde mobilat si utilat. Apartamentul este proprietate personala si nu a fost inchiriat. Loc parcare inclus. TVA inclus. Blocul dispune de lift desi are 4 etaje **63.000 €;** ☎0769.651.162

204. **Constantin** Brancoveanu, sector 4, Bucuresti dec., et. 1/10, 47 mp, 1975, Blocul este reabilitat termic. Usa metalica tip Maco cu broasca Mottura (inchidere pe 3 directii). Necesita renovare (minim lavabila). Exista un loc de parcare ADP. Exclus Agentii imobiliare, **65.000 €;** ☎0722.300.357 bogdan.vlasceanu@gmail.com

205. **Cortina** 126, Iancu Nicolae, Pipera, comision, ap. 2 cam. luxury. dec., et. 6/8, 50 mp, 2024, **225.000 €;** ☎0765.622.276 contact@dinoiuimobiliare.ro

206. **Cortina** North, Pipera Aviatiei, com 0 - studio dublu lux - pret final- dec., et. 4/9, 41 mp, 2024, **114.500 €;** ☎0765.622.276 contact@dinoiuimobiliare.ro

207. **Cortina** North, Pipera, comision 0%, ap. 2 cam., mobilat, utilat. dec., et. 5/10, 42 mp, 2024, **138.000 €;** ☎0765.622.276 contact@dinoiuimobiliare.ro

208. **Cortina** North, Studio dublu lux, 110K pret cu TVA - Pipera - Aviatiei semidec., et. 6/9, 41 mp, 2025, **110.000 €;** ☎0765.622.276 contact@dinoiuimobiliare.ro

209. **Cotroceni** I Apartament 2 camere I 42 mp I dec. I B8068 semidec., et. demisol/2, 42 mp, 1930, **64.900 €;** ☎0740.100.802 george.dimitriu@pyfrealestate.ro

210. **Cotroceni,** Portocalelor 2 camere, comision 0% semidec., et. 3/3, 55 mp, 1967, Grozavesti, langa Gradina Botanica, la 7 minute de metrou, pe intrarea Portocalelor, apartament de 2 camere, mobilat si utilat, centrala termica proprie. Apartamentul este situat la etajul 3 din 3 intr-un imobil construit in 1965, reabilitat termic **97.000 €;** ☎0799.555.500 possessio@yahoo.com

211. **Crangasi,** dec., et. 8/8, 56 mp, 1983, apartament 2 camere 56 mp dec. etaj 8, 8, an constructie 1983, reabilitat termic, loc de parcare, balcon inchis, **80.900 €;** ☎0767.299.965/ 0733.373.436

212. **Crangasi,** proprietar vand ap. 2 cam., et. 6/8. dec., et. 6/10, 51 mp, 1982, Proprietar vand ap. cf. 1 dec., situat la et 6/8, bl. din 1982, 51 mp. Renovat recent, se vinde mobilat si utilat cu unele electrocasnice inca in garantie. **112.000 €;** ☎0728.691.082 podeanu.catalin@yahoo.com

213. **Cubic** Residence 7 | Apartament 2 camere | 51mp | dec. | B8311 dec., et. 3/3, 51 mp, 2014, **49.500 €;** ☎0740.100.802 robert@pyfrealestate.ro

214. **Cubic** Residence 7 | Apartament 2 camere | 51mp | dec. | B8435 dec., et. 1/3, 51 mp, 2014, **60.000 €;** ☎0740.100.802 robert@pyfrealestate.ro

215. **Cubic** Residence 7 | Apartament 2 camere | 65mp | dec. | B7414 dec., et. parter/4, 65 mp, 2014, **67.000 €;** ☎0740.100.802 robert@pyfrealestate.ro

216. **Damaroaia** I Apartament 2 camere I Decomandat I 65mp I B6943 dec., et. 4/4, 65 mp, 2014, **106.000 €;** ☎0740.100.802 andrei@pyfrealestate.ro

217. **Damaroaia** | Apartament 2 camere | dec. | 60mp | B8768 dec., et. 2/3, 60 mp, 2014, **112.000 €;** ☎0740.100.802 andrei@pyfrealestate.ro

218. **Decathlon** Iuliu Maniu, oferta! Studio 2 camere dec., et. 1/9, 48 mp, 2024, **78.000 €;** ☎0725.083.454 vanzari@envogueresidence.ro

219. **Decebal** | Apartament 2 camere | 66mp | semidec. | B8419 semidec., et. 7/8, 66 mp, 1997, **200.000 €;** ☎0740.100.802 sa_in20@pyfrealestate.ro

220. **Decebal,** dec., et. 10/11, 68 mp, 1996, Delea Noua, dec., panorama, liber, s - 62 mp, st - 68 mp (incluse 2 balcoane), urgent, ☎0724.661.884/ 0722.970.050

221. **Decebal,** Piata Alba Iulia dec., et. 1/4, 60 mp, 1987, apartament 2 camere in zona Decebal, an de constructie 1987, dec., etajul 1/4, bucatarie mare, gresie, faianta, parchet, termopane, usa metalica. **120.000 €;** ☎0732.135.471 ramax10@yahoo.com

222. **Decebal,** piata Alba Iulia, dec., et. 1/4, 60 mp, 1986, bloc 4 etaje, an constructie 1986, dec., 60 mp, bloc reabilitat, scara foarte curata, 3 apartamente pe palier, retras de la bulevard, 7 minute metrou Muncii **120.000 €;** ☎0732.135.467 ramax2016@yahoo.com

223. **Delfinului** - Zona Pantelimon - 2 Camere - dec. dec., et. 5/10, 50 mp, 1982, Apartament 2 camere, An bloc 1982, dec., 50 mp utili, 54 mp totali (inclus balcon), etaj 5, usa metalica, ACZona Pantelimon - Strada Delfinului **78.000 €;** ☎0750.441.664

224. **Delfinului,** Mega Mall, semidec., et. 1/10, 40 mp, 1979, apartament 2 camere, renovat, in apropiere mijloace de transport, piata **65.000 €;** ☎0765.404.303/ 0723.796.911

225. **Dezrobirii,** Gorjului, 2 camere, parter, semidec., 1991 semidec., et. parter/8, 48 mp, 1984, **71.000 €;** ☎0770.310.802 andrei@vectorimobiliare.ro

226. **Doamna** Ghica, Colentina, 2 min Plumbuita, Granvia Lake View Residence semidec., et. 6/11, 56 mp, 2024, Apartament modern, cu vedere la lacul Plumbuita, la etajul 6 in Granvia Lake View Residence, 56 mp utili, living cu bucatarie deschisa, dormitor, finisaje premium, inclazire n pardoseala, predabil la cheie cu mutare imediat, acte ok, liber. **114.000 €;** ☎0799.666.104

227. **Dobroesti,** Fundeni, ap. 2 camere, mobilat si utilat dec., et. 2/3, 52 mp, 2021, Apartament 2 camere, tip studio, mobilat si utilat, statie de STB in apropierea bloculuiApartamentul se afla in comuna Dobroesti, sat Fundeni, in proximitatea fiind Dragonul Rosu, Mega Image si restaurante **65.000 €;** ☎0724.377.294 nb.imobiliare@hotmail.com

228. **Dorobanti** - Beller, apartament 2 camere, etaj3/4, bloc 1984, langa parc semidec., et. 3/4, 59 mp, 1984, Gala Imob va propune spre vanzare in zona Dorobanti - Beller,un apartament 2 camere, etaj3/4, bloc 1984, langa parc.Suprafata utila este de 59 mp.Blocul este curat, cu locatari civilizati. **149.000 €;** ☎0731.282.359

229. **Dorobanti** Radu Beller semidec., et. 3/4, 52 mp, 1984, ap 2 camere et 3/4, 59 mp, (balcon 7 m,)boxa 4mpcu acte de proprietate, gresie faianta, parchet, termopan,bl 1984, anvelopat, apropiere parcul Floreasca cadastru, intabulare cadastru, intabulare **149.000 €;** ☎0723.389.967

230. **Dorobanti** zona Radu Beller semidec., et. 3/4, 51 mp, **149.000 €;** ☎0720.592.299 flandaservimpex2@yahoo.com

231. **Dorobanti,** chiar pe strada Ion Bogdan, apartament in vila la mansarda, semidec., et. 3/3, 37 mp, 1940, Apartamentul are 2 camere, intr-o curte comuna, cu centrala si este partial mobilat. Este curat si are gresie, faianta, parchet, termopane, usa metalica, aer conditionat.Este ideal pentru inchiriat. **75.000 €;** ☎0728777132 adriangeambei@yahoo.com

232. **Dorobanti,** Primaverii, Capitale, Beller, Str. C. Aricescu, dec., et. 1/5, 67 mp, 2016, proprietar, ap. 2 cam., intr-un bloc deosebit nou lux construit in 2016, boutique absolut superb, clasa energetica A, **256.000 €;** ☎0729.786.105

233. **Dorobanti,** Stefan cel Mare Metrou, vanzare apartament 2 camere, dec., et. 9/10, 37 mp, 1974, **80.000 €;** ☎0767.692.900 homnestimobiliare@gmail.com

234. **Dorobanti,** Zona Beller, 2 camere, Bloc-2014, Centrala Termica, Comision 0% semidec., et. 1/6, 2014, De vanzare 2 camere in Zona Dorobani - Beller, Strada Constandin Aricescu cu o suprafata utila de 66 mp. la etajul 1 din 5, format din 2 camere cu bucuria mobilata, Bloc-2014, Centrala Termica, Comision 0%, pret de 253.000E. **256.000 €;** ☎0724.798.495 ionut.lotca@topis.ro

235. **Dorobanti-** Victoriei- Guvern dec., et. 2/2, 47 mp, Mansarda in vila, aspect boem, necesita amenajare, locatie selecta, potrivita si pentru inchiriere cat si pentru locuit, vecinatati atractive, parcuri, magazine, restaurante, obiective turistice. **84.500 €;** ☎0769.480.521

236. **Dream** Residence | Apartament 2 camere | 42 mp | dec. | B9045 dec., et. 4/5, 42 mp, 2018, **73.000 €;** ☎0740.100.802 gabriel@pyfrealestate.ro

237. **Dristor** 1 minut metrou, retras de la bulevard, bloc 1978. dec., et. 9/10, 56 mp, 1979, Apartament de 2 camere dec., modelul mare, balcon tip terasa. Apartamentul este renovat in totalitate, instalatii electrice si sanitare schimbate, circuite noi trase prin pardoseala.Sapa noua turnata, autonivelanta. Totul nou.Blocul este reab **117.000 €;** ☎0769.651.162

238. **Dristor** metrou semidec., et. 5/10, 52 mp, 1980, Dristor metrou, apartament 2 camere, semidec., 5/10, suprafata 52mp, renovat integral recent, bloc 1980, liber **111.000 €;** ☎0722.359.898 office@interpartes.ro

239. **Dristor** metrou 3 min. si 5 min. mall Park Lake, semidec., et. 5/10, 53 mp, 1970, Complexului, Farmacia Tei, de vanzare apartament 2 camere in zona Dristor la 3 minute de metrou, renovat complet de la 0, instalatii schimbate, sapa, gresie, faianta, parchet, usi , totul nou si de calitate, bloc reabilitat, scara curata, merita **95.000 €;** ☎0732.135.471

240. **Dristor,** semidec., et. 9/10, 50 mp, 1967, Camil Ressu, 5 min. metrou, 3 min. piata Rm Sarat, liber, bloc anvelopat, acte la zi, langa Scoala 88, parc IOR, Park Lake.Bloc pozitionat pe unul dintre cele mai frumoase bulevarde din Bucuresti, **75.000 €;** ☎0745.087.966/ 0727.884.946 office_treibrazi@yahoo.com

241. **Dristor,** dec., et. 10/10, 1968, Camil Ressu, cf. I dec., intrare stradala, vedere spate, eliberabil imediat, pozitie deosebita, 5 min. piata Ramnicu Sarat, metrou, Park Lake, intre scolile 54 si 88, gradinita nr. 3 in imediata apropiere, **65.000 €;** ☎0745.087.966/ 0727.884.946 office_treibrazi@yahoo.com

242. **Dristor,** 10 minute metrou, intersectie Ramnicul Sarat cu Ramnicul Valcea, dec., et. 8/10, 53 mp, 1977, bloc reabilitat, dec., din 1978, complet renovat, instalatii electrice si sanitare schimbate, gresie, faianta, parchet, termopane, usa metalica, teava pentru centrala, liber, toate actele **90.000 €;** ☎0728.777.132 adriangeambei@yahoo.com

243. **Dristor,** 5 minute metrou si parc IOR, chiar pe Camil Ressu, mall Park Lake, semidec., et. 9/10, 52 mp, 1968, apartamentul este situat intr-un bloc reabilitat. Scara foarte curata, zona linistita, orientare catre vest, apartamentul are termopane, este fara imbunatatiri, liber si are toate actele. Se accepta credit. **71.000 €;** ☎0728.777.132 adriangeambei@yahoo.com

244. **Dristor,** bld. Camil Ressu, mall Park Lake semidec., et. 9/10, 52 mp, 1968, Apartament 2 camere, zona Dristor pe Camil Ressu, langa mall Park Lake, 5 min metrou si parc IOR, bloc reabilitat, stradal, in N-uri, din 1968, scara curata, et 9, suprafata 52 mp, termopan, fara imbunatatiri, liber, are toate actele, accepta credit. **71.000 €;** ☎0732.135.471 ramax10@yahoo.com

245. **Dristor,** Camil Ressu, semidec., et. 10/10, 52 mp, 1967, et. 10/10, liber, necesita renovare totala, cad., int., construit 1967, **62.000 €;** ☎0721.607.265

246. **Dristor,** Camil Ressu, dec., et. 9/10, 55 mp, Ramnicu Sarat, 6-7 minute metrou, 2 camere, bloc reabilitat, 9/10, dec., 55 mp, balcon vedere panoramica, acces facil catre zonele Titan, Vitan, Muncii, Mihai Bravu, Iancului, Pantelimon, Timpuri Noi, Alba Iulia. **74.500 €;** ☎0763.656.867 ovidiualbuimob@gmail.com

247. **Dristor,** intersectie Ramnicul Sarat cu Ramnicul Valcea dec., et. 8/10, 53 mp, 1977, Dristor, intersectie Ramnicul Sarat cu Ramnicul Valcea. Apartament 2 camere, bloc reabilitat,din 1977, dec., renovat, instalatie electrica si sanitara noua, gresie, faianta, parchet, termopan, usa metalica. Se poate monta centrala proprie de catre client, **90.000 €;** ☎0732.135.471 ramax10@yahoo.com

248. **Dristor, Piata Ramnicu Sarat, Park Lake, semidec., et. 6/10, 54 mp, 2 cam confort 1 semidec., etaj 6/10, 49 mp utili plus un balcon logie inchis, renovat complet in anul 2020, instalatii electrice si sanitare schimbate, bucatarie mobilata si utilata.Bloc reabilitat termic, 5 min IOR,10min M.Dristor, 95.000 €; ☎0749.117.424**

249. **Dristor,** Ramnicu Sarat dec., et. 8/10, 62 mp, 1976, Proprietar vand apartament 2 camere, dec., complet mobilat si utilat, stare excelenta. Exclus agentii imobiliare! **110.000 €;** ☎0745.017.170 Lungu.ovidiu82@gmail.com

250. **Dristor,** Ramnicul Valcea, 10 minute metrou si parc IOR, chiar pe Mureseana, dec., et. 4/4, 54 mp, 1983, va prezentam un apartament de 2 camere situat in zona Dristor, pe Mureseana, la 10 minute metrou si parc IOR, foarte aproape de Kaufland, este la etajul 4 din 4 intr-un bloc reabilitat, nu are probleme cu terasa, are gresie, faianta, parchet, um **100.000 €;** ☎0728.777.132 adriangeambei@yahoo.com

251. **Dristor,** Str. Complexului, renovat complet, semidec., et. 5/10, 52 mp, 1968, de vanzare apartament 2 camere in zona Dristor la 3 minute de metrou, renovat complet de la 0, bloc reabilitat, scara curata, totul de cea mai buna calitate, ideal atat pentru investitie datorita pozitionarii, dar si pentru locuit (blocul este retras de la bulevard), **95.000 €;** ☎0732.135.467 ramax2016@yahoo.com

252. **Dristor,** Str. Istriei, bloc 1982, dec., et. 8/8, 50 mp, 1982, dec., bloc 1982, 10 minute metrou, 5 minute piata Ramnicu Sarat si Mall Park Lake, **68.000 €;** ☎0732.135.467 ramax2016@yahoo.com

253. **Dristor,** strada Odobesti, la intrare in Parcul IOR, Piata Matei Ambrozie dec., et. 3/10, 64 mp, 1977, Apartament de 2 camere, situat pe str. Odobesti, la intrare in Parcul IOR, Piata Matei Ambrozie, bloc reabilitat, din anul 1977, suprafata 64 mp, etaj 3, dec., cu balcon pe toata suprafata apartamentului, termopane, fara imbunatatiri. **89.000 €;** ☎0732.135.471 ramax10@yahoo.com

254. **Dristor-** Ramnicu Sarat- dec.-renovat dec., et. 8/10, 51 mp, 1977, 10 minute metrou si mall Park Lake,decomandt,renovat complet,sapa turnata,totul nou,scoala si gradinita aproape de bloc.5 Minute Kaufland Mihai Bravu **90.000 €;** ☎0732.135.467

255. **Drumul** Taberei dec., et. 4/4, 48 mp, 1963, Apartament 2 camere renovat noiembrie 2024. Strada Aleea Valea Siretului nr. 1. Bloc P2, din beton, reabilitat termic. Etaj 4/4, baie cu geam. Decomandat. Renovat complet. **89.900 €;** ☎0735.384.727 gheorghemanoiu@gmail.com

256. **Drumul** Taberei dec., et. 2/11, 62 mp, 2023, Apartament 2 camere Tip D in complex Plaza Residence Faza 6. **109.000 €;** ☎0734.737.737/ 0732.424.424 office@exigentdevelopment.com

257. **Drumul** Taberei dec., et. 2/4, 49 mp, 1968, Plaza, etajul 2/4, bloc tip P, dec., bloc reabilitat, geam la baie, zona linistita, acte facute. **80.000 €;** ☎0765.348.367

258. **Drumul** Taberei dec., et. 9/10, 37 mp, 1973, Vand apartament Drumul Taberei - Raul Doamnei, mobilat si utilat (ac, masina spalat, microunde, 2 tv uri led, cuptor electric, plita pe gaz etc), trebuie doar aduse hainele. Metroul este fix langa bloc, 1 min. et 9 din 10parc mic de copii in fata blocului, 5 min mers pe jos parc Moghioros si complex piscine. 10 min mers pe jos mall, 15 min mers pe jos stadion, 5 min mers pe jos gradinita, scoala primara, liceu. Sunt locuri de parcare la liber sau parcare de la primarie (500 lei/an) in zona. **75.000 €;** ☎0724.515.316 Andreidtb@gmail.com

259. **Drumul** Taberei Valea Ialomitei dec., et. 3/4, 56 mp, 2010, 1 / dec., 3/4, 56 mp, renovat integral, mobilat, utilat, 5minute metrou, scoala, gradinita, parc, supermarket, intabulare, cadastru, accept credit. Pret usor negociabil. **77.000 €;** ☎0730.125.007 dana.becherescu@gmail.com

260. **Drumul** Taberei - Bucla dec., et. 9/10, 50 mp, 1972, 2 camere confort 1, 50 mp, dec., balcon, centrala termica proprie, 9/10, 2 lifturi, gresie, faianta, parchet, termopan, semimobilat si utilat, liber, se accepta credit. **68.500 €;** ☎0769.088.539

261. **Drumul** Taberei - Favorit dec., et. 2/4, 48 mp, 1968, 2 camere in bloc P, 3/4, dec., balcon, termopan, parchet, gresie, faianta, usi interior schimbate, geam baie, liber, acte. **80.900 €;** ☎0769.088.539

262. **Drumul** Taberei - Plaza semidec., et. 1/10, 50 mp, 1970, etaj 1, confort 1, mobilat si utilat nou, renovat integral, liber. Blocul se afla langa statii STB, tramvai 41, metrou, piata, parc Moghioros, la 6 min de Lujerului **95.000 €;** ☎0757.894.152

263. **Drumul** Taberei 34, dec., et. 5/10, 1975, confort 1, dec., 5/10, imbunatatiri, intabulare, cadastru, accept credit, **75.000 €;** ☎0730.125.007 dana.becherescu@gmail.com

264. **Drumul** Taberei Auchan dec., et. parter/10, 51 mp, 1980, Bl stradal cf 1/dec. P/10 gresie faianta parchet termopan usa metalica Maco, 2aparate de aer conditionat instalatia electrica si sanitara noua semimobilat c-tie 1980 toate actele pregtite Pt vnzare cadastru+ intabulare pozitie f buna **82.000 €;** ☎0769.179.338 avantageimobiliare@gmail.com

265. **Drumul** Taberei Drumetul semidec., et. 7/10, 53 mp, 1970, Drumul Taberei apartament 2camere bloc stradal 7/10 gresie faianta parchet termopan usa metalica geam la baie mobilat asa cum reiese din poze apartament situat pe mijloc aces rapid mijloace de transport supermarket cresa gradinita scoli bloc **72.500 €;** ☎0769.179.338 avantageimobiliare@gmail.com

266. **Drumul** Taberei fix langa parc, piata, metrou statia Parc Moghioros semidec., et. 2/9, 50 mp, et 2/9, cf 1, semidec., renovat recent, instalatii schimbate, aer conditionat, bloc reabilitat, se vinde ca in imagini, mobilier si electrocasnice relativ noi, pozitie foarte buna, 4 min Plaza Romania, toate actele sunt la zi. **94.000 €;** ☎0786.325.404

267. **Drumul** Taberei langa Afi Cotroceni, High Class, semidec., et. 4/4, 49 mp, et. 4/4, langa Afi Cotroceni si la 1 min. de metrou Orizont, proaspat renovat, totul este nou, instalatie electrica pe cupru, instalatii si obiecte sanitare noi, bloc semistradal, toate actele la zi, accepta credit, **90.000 €;** ☎0786.325.404

268. **Drumul** Taberei Parc Moghioros dec., et. 2/4, 50 mp, 1975, cf. 1, bucatarie 10 mp, bloc reabilitat, renovat integral, in zona metrou, piata, scoala, gradinita, intabulare, cadastru, accept credit, **72.000 €;** ☎0730.125.007 dana.becherescu@gmail.com

269. **Drumul** Taberei Parcul Moghioros semidec., et. parter/9, 60 mp, 1966, Vand 2 camere, de lux, Drumul Taberei, langa Parc. Acces facil la metrou (2 min), Pta Moghioros, Plazza, Lidl , Auchan. Dispune de finisaje premium, mobilier de lux,utilat cu aparatura de ultima generatie.Are o suprafata de 60 mp, SD . Particular. **116.000 €;** ☎0760.127.223 claudiadobre10@yahoo.com

270. **Drumul** Taberei, dec., et. 11/11, 90 mp, 2024, apartament 2 camere de vanzare tip E in complex Plaza Residence Faza 6 situat pe bd. Timisoara nr. 82. **140.000 €;** ☎0734.737.737/ 0732.424.424 office@exigentdevelopment.com

271. **Drumul** Taberei, dec., et. 10/11, 65 mp, 2023, apartament 2 camere tip F in complex nou faza 5, situat intre Mall Plaza Romania si Mall Afi Cotroceni cu acces din bulevardul Timisoara nr. 14 **124.600 €;** ☎0738.713.282/ 0738.713.283 office@plazaresidence.ro

272. **Drumul** Taberei, circular, et. 2/10, 50 mp, 1972, Auchan, 2/10, stradal, mobilat si utilat complet, gresie, faianta, parchet, termopan, usa metalica, balcon, geam la baie, 2 lifturi, acte. Termen de eliberare 1 Mai 2025, **85.000 €;** ☎0769.088.540 cioran_ginac@yahoo.com

273. **Drumul** Taberei, semidec., et. 1/10, 51 mp, 1972, parc Moghioros, 1/10, cf. 1/ semidec, liber, curat, cu acte pregatite pentru vanzare. Blocul este civilizat si se afla langa statii metrou, STB, parc, piata, centre comerciale, **76.000 €;** ☎0757.894.152

274. **Drumul** Taberei, dec., et. 3/4, 49 mp, 1974, proprietar, vand apartament 2 camere la 50 m de statia de metrou Romancierilor (Aleea Valea Viilor 9) etaj 3/4 mobilat si curat. Tel. **78.500 €;** ☎0747.440.303 Andrei_alexandru_florentin@hotmail.com

275. **Drumul** Taberei, dec., vand ap. 2 camere, parter, fara imbunatatiri, stradal, Plaza, cf. 1; ☎0720.940.851

276. **Drumul** Taberei, dec., et. 4/4, 50 mp, vis-a-vis de Plaza Mall, cf. 1, dec., etaj 4, balcon in termopan, 50 mp, liber, bloc reabilitat termic, zona verde, bloc si scara civilizata, geam la baie, piata, cadastru, intabulare, disc., **65.000 €;** ☎0761.749.316/ 0722.824.757

277. **Drumul** Taberei, 5 min. metrou Raul Doamnei et. 3/10, 50 mp, et. 3/10, recent renovat, spatios si bine compartimentat, balcon si spatii de depozitare, zona linistita, acces facil la STB inclusiv la metrou, statia Raul Doamnei **88.500 €;** ☎0786.325.404

278. **Drumul** Taberei, Afi Cotroceni dec., et. 4/4, 50 mp, et 4/4, bloc tip P, dec., cu balcon, bloc reabilitat, doar termopan, toate actele, accept credit **73.000 €;** ☎0786.325.404

279. **Drumul** Taberei, AFI Cotroceni, semidec., et. 4/10, 50 mp, 1970, confort 1, semidec., 4/10, bloc reabilitat, termopan, instalatii noi, intabulare, cadastru, accept credit, **75.000 €;** ☎0730.125.007 dana.becherescu@gmail.com

280. **Drumul** Taberei, Afi Cotroceni, semidec., et. 2/10, 1970, stradal, bloc reabilitat, cf. 1, etaj 2, intabulare, cadastru, accept credit. Pret fix, **73.000 €;** ☎0730.125.007 dana.becherescu@gmail.com

281. **Drumul** Taberei, Aleea Compozitorilor, bl. OD5, semidec., et. 7/9, confort 1, semidec., 7/9, 47.23 mp, bloc fara risc seismic, g, f, t, um, ac, contorizare cu citire radio, geam la baie, spatii depozitare, dressing, foarte curat, intabulare, cadastru, **71.000 €;** ☎0730.125.007 dana.becherescu@gmail.com

282. **Drumul** Taberei, Aleea Istru, dec., et. 3/4, 48 mp, 1972, etajul 3/4, dec., bloc reabilitat, baie si bucatarie renovata acum 2 ani, aproape de metrou si de mijloacele STB, bloc civilizat, zona linistita, accepta credit, **65.000 €;** ☎0765.348.367

283. **Drumul** Taberei, ANL Brancusi, dec., et. 2/4, 60 mp, etajul 2/3, dec., bloc 2005, centrala de bloc, gresie, faianta, parchet, termopan, se poate vinde mobilat si utilat, loc de parcare ADP, acte facute, accepta credit, **88.500 €;** ☎0765.348.367

284. **Drumul** Taberei, apartament cochet, renovat cu bun gust semidec., et. 4/4, 49 mp, et. 4/4, cf. 1, semidec., recent renovat cu materiale de calitate, fara probleme cu terasa, se vinde semimobilat, instalatii electrice si sanitare noi, scara foarte curata, vecini sociabili, toate actele la zi, accepta credit **90.000 €;** ☎0786.325.404

285. **Drumul** Taberei, apartament modern 2 camere langa Metrou Raul Doamnei. dec., et. 8/10, 52 mp, 1971, Vanzare apartament 2 camere, Raul Doamnei - Drumul Taberei, chiar langa Metroul Raul Doamnei, dec., 52 mp, cu imbunatatiri, AC, termopan, parchet, pereti renovati, 2 lifturi, scoli si gradinite in zona, **74.500 €;** ☎0765.942.499 drag

Imobiliare vânzări 2 CAMERE

356. **Drumul** Taberei, zona Ghencea-Compozitorilor dec., et. 3/8, 52 mp, 1982, et 3/8,cf 1, Decomandat,pozitionat in plan secund fata de Bld 1 Mai, complet mobilat si utilat, renovat recent, bloc dupa cutremur, se vinde ca in imagini, toate actele la zi, accepta credit. **89.000 €;** ☎0786.325.404

357. **Drumul** Taberei, zona Plaza Mall semidec., et. 5/10, 34 mp, Et. 5/10, proaspat renovat,totul este nou si in garantie, nelocuit, instalatii electrice si sanitare schimbate, se vinde ca in imagini, pretabil investitie in vederea inchirierii,toate actele la zi **70.000 €;** ☎0786.325.404

358. **Drumul** Taberei, zona Plaza, bloc reabilitat, semidec., et. 4/4, 50 mp, cf. 1, recent renovat, instalatii electrice, sanitare noi, posibilitate centrala termica, bloc reabilitat, scara foarte curata cu vecini civilizati, toate actele pregatite, accepta credit, **90.000 €;** ☎0786.325.404

359. **Drumul** Taberei, zona Plaza, centrala proprie semidec., et. 6/10, 50 mp, 1977, et. 6/10, cf. 1, semidec., recent renovat, centrala termica proprie, se vinde ca in imagini, pretabil investitie dar si pt. locuit, Plaza Mall la 1 min., Piata Moghioros, parcul si metroul la 3-4 min., **90.000 €;** ☎0786.325.404

360. **Drumul** Taberei, zona Valea Ialomitei, langa metrou et. 5/10, 51 mp, et. 5/10, cf. 1, partial renovat, bloc stradal, pozitional langa statia de Metrou si Piata Valea Ialomitei, geam la baie, are balcon, acte la zi, accepta credit **80.000 €;** ☎0786.325.404

361. **Drumul** Taberei,langa Parcul Moghioros si Metrou et. parter/10, 50 mp, 1975, confort 1, dec., parter cu balcon, gresie, faianta, parchet, termopan, usa metalica, intabulare, cadastru, accept, credit. Pret usor negociabil . **63.000 €;** ☎0730.125.007 dana.becherescu@gmail.com

362. **Drumul** Taberei- Exigent Plaza semidec., et. 3/10, 54 mp, Exigent Plaza, semidec., etaj 3, mobilat, utilat, ideeal ivestitie, accept credit **138.000 €;** ☎0730.125.007 dana.becherescu@gmail.com

363. **Dunarii** HCC, dec., et. 1/8, 55 mp, apartament bine intretinut, utilitati si aparate casnice in stare buna de functionare. Izolat interior si exterior. Se vinde mobilat. **50.000 €;** ☎0767.636.907

364. **Electronicii,** D-na Ghica, sec 2 semidec., et. 1/4, Vand apartament mic, 2 camere, gresie, faianta, termopan, parchet, usa metalica, caldura RADET, apa calda pe gaz- Vaiant, bucatarie/ baie mici, et. 1/4. Vedere pe spate. Renovat recent. Bloc anvelopat. **38.000 €;** ☎0766.480.101

365. **Eminescu** 2 Camere in vila semidec., et. 2/2, 39 mp, 1965, **75.000 €;** ☎0720.721.735 marcela.tupea@goldmcbimobiliare.ro

366. **Eroii** Revolutiei ideal credit et. 4/8, 52 mp, Negociabil apartament 2 camere confort 1, semidec., etajul 4/10 g, f, p, t, um, aer conditionat, 10 minute metrou, mobilat si utilat complet cadastru intabulare, **69.000 €;** ☎0720.039.035 columbia.imobiliar@yahoo.com

367. **Eroii** Revolutiei Vanzare apartament 2 camere Comision 0% dec., et. 52, 47 mp, 1962, **67.900 €;** ☎0747.607.626 despescu.claudia@gmail.com

368. **Eroii** Revolutiei, Drumul Gazarului, dec., et. 5/7, 1970, liber, ap. 2 camere 50 mp, conf. 1 dec., mobilat si utilat modern, curat, gresie, faianta, parchet, termopan, balcon 3,56 m inchis in termopan, obiecte sanitare si instalatii noi, usi interior schimbate, loc parcare, 0723389967, cadastru, intab., **72.000 €;** ☎0723.389.967

369. **Eroii** Revolutiei, Drumul Gazarului, dec., et. 1/7, 50 mp, 1970, Sos. Giurgiului, Drumul Gazarului, ap. 2 camere confort 1, et. 1/7, dec., balcon 3,70 m, mobilat, utilat (masina de spalat rufe, aragaz, frigider), gresie, faianta, parchet, termopan, cadastru, intabulare, se accepta credit, **61.000 €;** ☎0723.389.967

370. **Eroii** Revolutiei, Piata Progresu semidec., et. 1/10, 37 mp, 1975, Liber ap 2 camere 37 mp etaj 1/10, renovat recent, gresie, faianta, parchet, termopan, balcon cu iesire din sufragerie, bl situat in vecinatatea Pietei Progresu, la 10 minute de mers pietonal fata de metrou Er. Revolutiei, se accepta credit **53.000 €;** ☎0723.389.967

371. **Eroii** Revolutiei, vanzare apartament 2 camere, comision 0%. dec., et. 52, 47 mp, 1962, **67.900 €;** ☎0747.607.626 despescu.claudia@gmail.com

372. **Exigent** Plaza | Apartament 2 camere | 50mp | semidec. | B8905 semidec., et. 10/11, 50 mp, 2024, **133.500 €;** ☎0740.100.802 robert@pyfrealestate.ro

373. **Exigent** Plaza | Apartament 2 camere | 56mp | dec. | B8935 dec., et. parter/11, 56 mp, 2022, **135.000 €;** ☎0740.100.802 robert@pyfrealestate.ro

374. **Exigent** Plaza | Apartament 2 camere | 60mp | dec. | B8906 dec., et. 6/11, 60 mp, 2024, **140.000 €;** ☎0740.100.802 robert@pyfrealestate.ro

375. **Ferentari** Livezilor LIDL et. 2/4, 38 mp, vand apartament 2camere cof 2, gresie faianta, parchet, termopane, caldura si gaze radet, **37.500 €;** ☎0763.581.790

376. **Ferentari,** Iacob Andrei, et. 3/4, 32 mp, vand apartament 2 camere cf. 2 cu apa calda, caldura Radet si gaze, gresie, faianta, parchet, termopane, toate actele., **28.000 €;** ☎0763.581.790

377. **Ferentari,** Tunsu Petre, et. 3/4, 38 mp, vand apartament 2 camere cf. 2 centrala gaze, bl. reabilitat, liber, accept si credit, gresie, faianta, parchet, termopane, pret disc., balcon **32.500 €;** ☎0763.581.790

378. **Floreasca** Doua camere in Bucuresti zona Calea Floreasca-Ceaikovsski. Gradinita Albinuta semidec., et. 1/3, 55 mp, 1960, **120.000 €;** ☎0760.654.542 george.concept@yahoo.com

379. **Frigocom** | Apartament 2 camere | 36mp | dec. | B8487 dec., et. parter/10, 36 mp, 1973, **66.500 €;** ☎0740.100.802 robert@pyfrealestate.ro

380. **Fundeni,** Dobroesti, apartament 2 camere. dec., et. 2/5, 52 mp, 2024, Apartamentul 2 camere are o suprafata de 54 mp si este dotat cu:- Incalzire pardoseala.- Geamuri PVC Salamander tripan.- Compartimentare cu zidarie.- Bai echipate cu obiecte sanitare Grohe. **77.900 €;** ☎0724.377.294 nb.imobiliare@hotmail.com

381. **Fundeni,** Dobroesti, Ilfov Apartament 2 camere, dec., et. 2/4, 54 mp, 2024, Apartament cu 2 camere, complex Bridge Residence 8, nou construit (2024). Fundeni, IlfovApartamentul are o suprafata de 54 mp si este dotat cu: incalzire pardoseala, geamuri PVC Salamander tripan, compartimentare cu zidarie, **79.900 €;** ☎0724.377.294 nb.imobiliare@hotmail.com

382. **Gara** de Nord la 2 min. de Metrou, vand apartament cu 2 camere. semidec., et. 5/10, 45 mp, 1962, Va oferim spre vanzare un apartament cu 2 camere cu centrala proprie si balcon, este la etaj 5/10, sup 45 mp se face 3 minute pana la Gura de Metrou. Apartamentul este renovat in totalitate toate instalatile sunt schimbate electrice sanitare, este foarte bun **57.300 €;** ☎0731.389.689

383. **Ghencea,** Drumul Cooperativei, 2 camere, loc de parcare si boxa-Comision 0% semidec., et. 2/3, Ghencea, Drumul Cooperativei, apartament de 2 camere intr-un imobil linistit, construit in 2017, **119.000 €;** ☎0799.555.500 possessio@yahoo.com

384. **Ghencea,** vanzare 2camere finisat in bloc nou, finalizat dec., et. 1/8, 68 mp, **81.500 €;** ☎0799.600.700 global_imob2@yahoo.com

385. **Giulesti,** Complex Aqua City dec., et. 6/11, 56 mp, 2022, apartament 2 camere in complex rezidential construit in 2022, apartamentul nu a fost locuit niciodata, etaj 6/11, dec., centrala termica proprie, aer conditionat, balcon spatios, 2 lifturi moderne, supermarket in incinta complexului, Lidl, 2 minute STB. **115.000 €;** ☎0733.848.277 razvan_nike@yahoo.com

386. **Giulesti,** stadion, semidec., et. 3/8, 55 mp, 1963, 2 camere semidec.e, liber, **58.000 €;** ☎0770.810.694 agentie14@mauwis.ro

387. **Giurgiului** et. 2/10, 38 mp, **52.000 €;** ☎0763.581.790

388. **Giurgiului** semidec., et. 8/10, 34 mp, 1972, 2 camere Giurgiului, et.8/10, sdec., cf.2, 34 mp utili, mobilat si utilat partial. Pret discutabil, **55.000 €;** ☎0724.581.411 imobiliaramibo@yahoo.com

389. **Giurgiului** dec., et. 6/7, 50 mp, 1965, Progresului, liber, fara imbunatatiri, spatios, zona cu mijloace de transport si vecini civilizati **53.000 €;** ☎0728.114.499/ 0724.350.992

390. **Giurgiului** - 2 Camere - Decomandat - Bloc Nou dec., et. 1/3, 61 mp, 2024, **77.000 €;** ☎0737.811.000 andrei.milea@zonadesud.ro

391. **Giurgiului** Baciului et. 2/4, Giurgiului Baciului ap. 2 camere confort 2,et 2/4 gresie, faianta, parchet, termopane, usa metalica, mobilat, utilat ,acte la zi **39.500 €;** ☎0766.862.569

392. **Giurgiului** Ghimpati dec., et. parter/7, 47 mp, vand aprtament 2 camere cof 1 dec se vinde mobilat utilat apa este liber se accept si credit gresie faianta parchet termopane vedere la strada prealabil si pentru o afacere pret disc. **58.000 €;** ☎0763.581.790

393. **Giurgiului** Piata Progresu dec., et. parter/7, vand apartament 2 camere cof 1 dec bl reabilitat este chiar langa Piata Progresu liber pret discutabil **60.000 €;** ☎0763.581.790

394. **Giurgiului** Piata Progresu et. 1/10, 38 mp, vand apartament 2camere cof 2 liber renovat gresie faianta parchet termopane balcon um accept si credit pret disc **53.000 €;** ☎0763.581.790

395. **Giurgiului** str Baciului semidec., et. 2/4, 40 mp, 1975, Ap 2 camere cf 2 semidec. etaj 2/4 gresie faianta parchet termopan um centrala termica disponibil imediat toate actele **39.500 €;** ☎0731.136.698 Carmen_alice82@yahoo.com

396. **Giurgiului,** dec., et. 3/8, 58 mp, 1967, vindem apartamentul 2 camere cf. 1 dec. 3/8, constructie 1967, suprafata 58 mp, bloc anvelopat. Se vinde cum este prezentat in poze, gresie, faianta, parchet, termopan, aer conditionat, boiler, mobilat/ utilat, complet nou **85.000 €;** ☎0722.542.692 aurelia_iba@yahoo.com

397. **Giurgiului,** Bacovia ap. 2 camere, liber semidec., et. 4/8, 50 mp, 1964, Ap. 2 camere dec.e, liber, Soseaua Giurgiului, Bacovia. Camere izolate termic si fonic pe peretii comuni si pe tavan cu un balcon generos, orientat spre spate. Apartamentul a fost renovat in urma cu 3 ani dar in prezent are nevoie de o igienizare sumara. Frigider, masina de spalat, aragaz, aer conditionat, semi-mobilat. **70.000 €;** ☎0722.566.755 gaftenie@gmail.com

398. **Giurgiului,** Drumul Gazarului, et. 2/4, 38 mp, vand apartament 2 camere, cf. 2, liber, fara imbunatatiri, pret 46000 euro, **46.000 €;** ☎0763.581.790

399. **Giurgiului,** Drumul Gazarului, Lidl, Rest. Mirador dec., et. parter/7, 47 mp, cf. 1, 47 mp, parter, dec, fara risc seismic, perfacta stare, geam la baie, acte si vecini ok, agentie **59.000 €;** ☎0775.237.139

400. **Giurgiului,** investitie ap. inchiriat, lux, curte de 100 mp, reducere dec., et. parter/6, 84 mp, 2016, proprietar, inchiriat, zona sos. Giurgiului Dedeman, f. spatios, curte intenioara imensa de 100 mp, g, f, p, t, um, ac, ct Buderus, utilat, mobilat modern, se poate prelua cu chiriasi, reducere pana la 1 octombrie de la 110.000 la 99.999 euro, **99.999 €;** ☎0742.330.639

401. **Giurgiului,** Piata Progresul, Toporasi, dec., et. 2/7, 50 mp, 1967, Giurgiului, Piata Progresul, Toporasi, apartament de vanzare situat la etajul 2/7, dec., confort 1, fara imbunatatiri, necesita renovare, cadastru intabulare, liber, **62.000 €;** ☎0767.377.376/ 0785.225.855 marian_visanescu@yahoo.com

402. **Gorjului** Vanzare apartament 2 camere Metrou Gorjului, Etaj 2/4 semidec., et. 2/4, 49 mp, 1966, Apartamentul se afla la etajul al doilea, intr-un bloc cu regim de inaltime S+P+4E, situat pe str. Dezrobirii, la doar 2-3 minute de Piata Gorjului si de statia de metrou Gorjului. **84.000 €;** ☎0752.700.873 sofian.vasile@condor-solution.ro

403. **Gorjului** | Apartament 2 camere | 31mp | dec. | B8595 dec., et. 3/4, 31 mp, 1974, **58.000 €;** ☎0740.100.802 razvan@pyfrealestate.ro

404. **Gorjului,** ocazia ta, apartament 2 camere, bloc anvelopat semidec., et. 9/10, 51 mp, 1974, **62.990 €;** ☎0720.100.074 veronica.manolache@goldmcbimobiliare.ro

405. **Grand** Arena Mall - Postalionului - Apartament 2 Camere - Constructie Finalizata dec., et. 7/8, 53 mp, 2023, **63.300 €;** ☎0737.500.376 nicoleta.ionescu@zonadesud.ro

406. **Grand** Arena, dec., et. parter/4, 55 mp, 2020, bulevardul Constantin Brncoveanu, totul nou, langa Lidl, constructie 2020 **99.999 €;** ☎0721.999.550/ 0720.415.511

407. **Grigore** Moisil, Lacul Tei, semidec., et. 8/10, 40 mp, 1976, Domino, apartament 2 camere, cf. 2, etaj 8/10, apropiere de mijloacele de transport, parc Tei, **62.000 €;** ☎0765.404.303/ 0723.796.911

408. **Grivita** semidec., et. 3/3, 38 mp, 1950, fara comision la 2-3 minute de Calea Grivitei, RATB, diverse magazine, scoala, gradinita, parc pentru copii in zona, la 8-9 minute de Metrou Basarab, in vila construita din caramida presata cu o arhitectura specifica cu o curte la comun detalii tel. **95.000 €;** ☎0766.651.051/ 0723.611.412 ovidiu.vlad42@yahoo.ro

409. **Grozavesti** | Apartament 2 camere | 54mp | dec. | B6372 dec., et. 11/12, 54 mp, 2019, **154.900 €;** ☎0740.100.802 george.dimitriu@pyfrealestate.ro

410. **Grozavesti,** 5 min. metrou, bloc nou, 2 camere, dec., et. 7/8, 42 mp, 2022, Oferim spre vanzare mai multe variante de apartamente si garsoniere mobilate PREMIUM cu suprafata 42 mp utili, vedere libera spre SplaiFatada blocului este ventilataLocuintele dispun de centrala proprie **120.000 €;** ☎0761.605.673 diana.zuican@yahoo.com

411. **Iancului** intersectia Mega Mall (Hobita), dec., et. 7/10, 57 mp, 1978, etaj 6 in bloc izolat termic, cu o impartire frumoasa, dec., apropiere de mijloacele de transport **87.000 €;** ☎0765.404.303/ 0723.796.911

412. **Iancului** x Pantelimon X Mega Mall - 10 min metrou Iancului dec., et. 3/10, 53 mp, 1978, Situat stradal pe sos Pantelimon la 2 min de Mega Mall si 10 min de metrou Iancului, vedere deschisa, scoala 46 la 5 min, bloc reabilitat termic, fara risc seismic terminat in 1978, etaj 3/10, dec., necesita imbuntatariri, liber imediat. **85.999 €;** ☎0799.666.104

413. **Iancului** x Vatra Luminoasa x Mihai Bravu, 5 min. metrou Piata Muncii semidec., et. 4/8, 45 mp, 1960, pozitionare perfecta intre statiile de metrou Iancului si Muncii, 7 min. Parcul National si Arena Nationala, bloc reabilitat termic construit in 1960, etaj 4/8, vedere stradala deschisa, orientare sud-vest, renovat integral, gata de mutat acte ok, **93.000 €;** ☎0799.666.104

414. **Iancului,** semidec., et. 1/8, 60 mp, 1982, Elev Stefanescu, 7 min. metrou, cf. 1 sporit, liber, rar, deosebit de spatios cu doua balcoane, centrala de apartament aropape noua, instalatii sanitare si electrice schimbate, aer conditional, acte, **94.000 €;** ☎0745.087.966/ 0727.884.946 office_treibrazi@yahoo.com

415. **Iancului,** semidec., et. 3/10, 53 mp, 1980, schimb 2 camere Iancului, Victor Manu, bloc din 1980, anvelopat, etaj 3, renovat, cu 2 camere tot intr-o zona buna cu acces metrou/parcare.Tel: 0722.896.025 ☎0722.896.025 meme_ia@yahoo.com

416. **Iancului,** semidec., et. 5/9, 53 mp, stradal, aproape metrou Muncii, cf. 1, et. 5, balcon, 53 mp, complet renovat, g+f+p+t+um, locuibil, bl. reabilitat termic, aproape Parcul National, zona si bloc civilizat, cadastru, intabulare, disc., **69.000 €;** ☎0761.749.316/ 0722.824.757

417. **Iancului,** Obor, metrou 5 minute, 2 camere renovat super lux. semidec., et. 6/10, 53 mp, 1973, 2 Camere renovat totul nou LUX toate mbuntirile 2024. 3 minute metrou Obor, strada Avrig, Proprietar **103.000 €;** ☎0758.473.577 insecta.metri0c@icloud.com

418. **Iancului,** Vatra Luminoasa, semidec., et. 6/8, 49 mp, Ap, 2 camere la etaj 6 cu interior curat, imbunatatiri, bloc stradal reabilitat vedere spate. Ap. se vinde mobilat utilat. Acte efectuate, liber. Apropiere Metrou Iancului si Muncii, Parcul Ciurea, Parcul National Mihai Bravu Mega Mall, **79.500 €;** ☎0771.791.542 agentie4@mauwis.ro

419. **Ilfov** Avras Residence, Florilor, de vanzare apartament 2 camere, dec., et. 1/3, 53 mp, 2024, Va oferim spre achizitie un apartament deosebit situat la etajul 1 in ansamblul rezidential Avras din orasul Magurele. Ansamblul este pozitionat in zona centrala si este racordat la toate utilitatile orasului. Apartamentul masoara 53 mp suprafata, **69.500 €;** ☎0752.413.105 Cristian@proestate.ro

420. **Ilfov** comision 0 - Apt 2 cam, terasa 119900eur - H Lake Pipera - Rond OMV dec., et. 4/6, 45 mp, 2022, **119.900 €;** ☎0765.622.276 contact@dinoiuimobiliare.ro

421. **Ion** Mihalache, Maresal Averescu, Piata Victoriei dec., et. 1/2, 47 mp, 1940, 2 camere in vila situat intr-o cladire P+1+mansarda curte comuna dec. suprafata 37 mp +8,55 pivnita necesita renovare racordare la toate utilitatile imobilul nu este incadrat in risc seismic. -B-dul Kiseleff -6 min-Piata Victoriei -8 min -Parcul Herastrau -12 min. Ideal investitie. Pret negociabil **54.000 €;** ☎0767.041.218

422. **Iuliu** Maniu 590 Apartament 2 camere, 61 mp, dec., et. 6/7, 61 mp, 2023, **99.950 €;** ☎0725.083.454 vanzari@envogueresidence.ro

423. **Iuliu** Maniu, 2 camere de 65 mp utili. dec., et. 2/7, 65 mp, 2024, Iuliu Maniu, 2 camere de 65 mp utili. **105.700 €;** ☎0725.083.454 vanzari.envogueresidence@gmail.com

424. **Iuliu** Maniu, Apartament 2 camere, 58 mp utili dec., et. 3/10, 58 mp, 2024, **95.100 €;** ☎0725.083.454 vanzari@envogueresidence.ro

425. **Iuliu** Maniu, studio 2 camere, 50mp, BMW Automobile Bavaria dec., et. 9/10, 50 mp, 2024, **82.100 €;** ☎0725.083.454 vanzari@envogueresidence.ro

426. **Ivory** Residence apartament elegant cu 2 camere, reducere de 10% inclusa! semidec., et. 1/7, 83 mp, 2023, **147.798 €;** ☎031.005.07.84 sales@ivoryresidence.ro

427. **Lacul** Pantelimon, 2 camere zona verde. semidec., et. parter/3, 66 mp, 2021, **81.750 €;** ☎0722.681.655 nadiadeluca.pub@gmail.com

428. **Lacul** Straulesti, 2 Cocosi, dec., et. parter/5, 47 mp, 2024, 2 camere dec., bucatarie deschisa, finisaje top, **90.500 €;** ☎0723.805.860 dragos.balan@topapartamente.ro

429. **Lacul** Straulesti, 2 Cocosi, dec., et. 3/5, 58 mp, 2024, 2 camere dec., vedere lac, finisaje top, imobil 2024, **114.000 €;** ☎0723.805.860 dragos.balan@topapartamente.ro

430. **Lacul** Tei, intre Parcul Circului si Parcul Tei. dec., et. 6/10, 44 mp, 1976, Complexul Domino, str. Grigore Moisil, acces rapid catre nord, bloc reabilitat termic, fara risc seismic, la 5 min. de Parcul Circului, dec., vederea frumoasa spre lac, 40 mp, renovat recent, g, f, p, um, t, mobilat-utilat, cadastru-intabulare, **67.500 €;** ☎0722.614.867

431. **Liviu** Rebreanu vav Park Lake, Parc IOR, semidec., et. 2/10, 53 mp, 1970, Intr Reconstructiei renovat complet, mobilat si utilat modern, etajul 2/10, **89.900 €;** ☎0732.135.467 ramax2016@yahoo.com

432. **Liviu** Rebreanu, Titan, 2 camere, mobilat si utilat semidec., et. 7/10, 50 mp, 1966, 2 camere, semidec., modern, mobilat si utilat complet, renovat, instalatii schimbate, et. 7/10, 50 mp, in plan secund, str. Liviu Rebreanu, reper restaurant Alba, aproape de metrou Titan si parc IOR. Comision 0% **83.000 €;** ☎0784.920.754 costi@sincronimobiliare.ro

433. **Luica,** Piata Resita, semidec., et. 2/4, 26 mp, 1970, str. Ucea. Apartament de 2 camere renovat complet. Se vinde ca in poze daca se doreste: mobilat si utilat. Bloc reabilitat. **43.000 €;** ☎0769651162

434. **Lujerului** Metrou -Militari, Politehnica dec., et. 10/14, 86 mp, 2025, dezvoltator, 2 camere, etaj 10/14, suprafata 86,43 mp, finisat complet, tamplarie din aluminiu cu geamuri tripan. Bloc izolat termic la exterior cu vata bazaltica de 10cm, aviz ISU. Livrare Aprilie 2026 **139.500 €;** ☎0722.551.169/ 0722.330.125 smartlujerului@gmail.com

435. **Lujerului** | Apartament 2 camere | 48mp | dec. | B8519 dec., et. 6/10, 48 mp, 1980, **86.000 €;** ☎0740.100.802 razvan@pyfrealestate.ro

436. **Lujerului** | Apartament 2 camere | 54mp | dec. | B8517 dec., et. parter/7, 54 mp, 1990, **84.000 €;** ☎0740.100.802 razvan@pyfrealestate.ro

437. **M** Jiului | Apartament 2 camere | Semidec. | 62mp | B7239 semidec., et. demisol/3, 62 mp, 2015, **84.500 €;** ☎0740.100.802 andrei@pyfrealestate.ro

438. **Magurele** Avras Residence, de vanzare apartament 2 camere, dec. 54 mp, dec., et. 1/3, 54 mp, 2024, Va oferim spre vanzare un apartament deosebit situat in ansamblul Avras Residence din orasul Magurele. Apartamentul este compus din 2 camere dec.e si masoara 54 mp suprafata utila totala finisat! Apartamentul este contorizat individual la utilitati **69.500 €;** ☎0752.413.105 Cristian@proestate.ro

439. **Magurele,** de vanzare studio finisat premium, parter bloc nou! dec., et. parter/3, 44 mp, 2023, Va oferim spre vanzare un apartament deosebit situat in ansamblul rezidential Avras din orasul Magurele. Ansamblul este racordat la toate utilitatile orasului.Apartamentul este pozitionat la parter si masoara 44 mp suprafata utila totala. **59.500 €;** ☎0752.413.105 Cristian@proestate.ro

440. **Mall** Vitan | Apartament 2 camere | 45mp | dec. | B8506 dec., et. 1/4, 37 mp, 1980, **75.000 €;** ☎0740.100.802 sahin@pyfrealestate.ro

441. **MAMAIA** NORD - APARTAMENT 2 CAMERE - 62.8 MPT - Comision 0% dec., et. 1/5, 53 mp, 2024, **69.900 €;** ☎0723.468.720 alexandru.leca@kw.ro

442. **MAMAIA** NORD - APARTAMENT 2 CAMERE - 63.45 MPT - Comision 0% dec., et. 1/5, 54 mp, 2024, **69.900 €;** ☎0723.468.720 alexandru.leca@kw.ro

443. **Mamaia** Nord - apartament 2 camere - 64 mpt - comision 0% dec., et. 1/5, 54 mp, 2024, **69.900 €;** ☎0723.468.720 alexandru.leca@kw.ro

444. **MAMAIA** NORD - HANUL CU PESTE - APARTAMENT 2 CAMERE dec., et. 2/10, 39 mp, 2023, **65.900 €;** ☎0723.468.720 alexandru.leca@kw.ro

445. **Mantuleasa,** Plantelor sector 2 semidec., 50 mp, 1915, Proprietar vand apartament 2 camere, curte, amplasat la demisolul unei vile aflata in zona centrala a Bucurestiului, Mantuleasa, str. Plantelor. Apartamentul are centrala proprie, aer conditionat, instalatii noi, geamuri termopan. Apartamentul este mobilat si utilat, se poate cumpara pentru investitie (inchiriere regim hotelier booking sau Airbnb), locuinta sau sediu de firma. Este situat la 15 minute de mers pe jos pana la Metrou Universitate. Pentru detalii suplimentare ne puteti contacta la numarul de telefon **78.000 €;** ☎0722.621.297 madalina_milena2@yahoo.com

446. **Margeanului** Misca Petre dec., et. 4/8, 52 mp, 1983, Foarte aproape de Margeanului ,mijloace de transport,scoala, gradinita, supermarketuri, bloc f curat ,propus ptr reabilitare,dec. ,necesita renovare totala, liber, se accepta credit **66.000 €;** ☎0722.465.875 radu_emil72@yahoo.ro

447. **Margeanului** | Apartament 2 camere | 28mp | semidec. | B6248 semidec., et. 1/4, 28 mp, 1977, **42.000 €;** ☎0740.100.802 gabriel@pyfrealestate.ro

448. **Margeanului** | Apartament 2 Camere | 38mp | semidec. | B7727 semidec., et. parter/4, 38 mp, 2013, **76.000 €;** ☎0740.100.802 gabriel@pyfrealestate.ro

449. **Margeanului** | Apartament 2 camere | 52mp | dec. | B5363 dec., et. 8/8, 52 mp, 1980, **75.000 €;** ☎0740.100.802 gabriel@pyfrealestate.ro

450. **Marriott** | Apartament 2 camere | 40mp | dec. | B6189 dec., et. 1/1, 40 mp, 1960, **66.000 €;** ☎0740.100.802 gabriel@pyfrealestate.ro

451. **Mega** Mall, vanzare 2 camere dec., et. 10/10, 35 mp, 1975, **62.000 €;** ☎0738.894.885 secretariat@axareal.ro

452. **MERAKI** RESORT&SPA - VEDERE PANORAMICA LA MARE - Comision 0% dec., et. 7/7, 51 mp, 2024, **89.900 €;** ☎0723.468.720 alexandru.leca@kw.ro

453. **Metalurgiei** Parcul Arghezi - 2 bai - Finisaje premium dec., et. 1/5, 61 mp, 2023, **79.900 €;** ☎0727.736.313 vlad.mirescu@zonadesud.ro

454. **Metalurgiei,** Aurel Persu, sector 4, 2 camere dec., et. 2/5, 59 mp, 2024, **75.900 €;** ☎0730.170.085 daniela.azarmaneche@zonadesud.ro

455. **Metalurgiei,** Grand Arena Mall, 2 camere, acte gata. semidec., et. 4/5, 57 mp, 2024, **79.500 €;** ☎0737.500.376 nicoleta.ionescu@zonadesud.ro

456. **Metalurgiei,** Grand Arena, Parc Tudor Arghezi, 2 camere. dec., et. 4/5, 60 mp, 2024, **75.900 €;** ☎0737.500.376 nicoleta.ionescu@zonadesud.ro

457. **Metalurgiei,** Kaufland Binelui, finalizat, 2 camere dec., dec., et. 3/7, 68 mp, 2022, **80.500 €;** ☎0730.888.286 sergiu.tudora@zonadesud.ro

458. **Metalurgiei,** nou in piata, str. Aurel Persu, apartament 2 camere, deosebit et. 3/3, 67 mp, 2016, **89.500 €;** ☎0737.500.384 zina.epure@zonadesud.ro

459. **Metalurgiei,** Postalionului, Parcul Tudor Arghezi, 2 camere dec., et. 2/5, 58 mp, 2024, **78.750 €;** ☎0737.500.376 nicoleta.ionescu@zonadesud.ro

460. **Metalurgiei,** sector 4, Grand Arena Mall, 2 camere dec., et. parter/5, 54 mp, 2024, **73.500 €;** ☎0737.500.376 nicoleta.ionescu@zonadesud.ro

461. **Metalurgiei,** sector 4, Grand Arena Mall, 2 camere semidec., et. 1/5, 57 mp, 2024, **77.500 €;** ☎0737.500.376 nicoleta.ionescu@zonadesud.ro

462. **Metrou** Berceni 2 camere dec.. dec., et. 1/6, 57.45 mp, 2024, **70.200 €;** ☎0769.030.406 Iulian.sudimob@gmail.com

463. **Metrou** Berceni 6 min pe jos incalzire in pardoseala dec., et. 4/6, 59 mp, 2024, Noua casa! Acte gata! Metrou BerceniContorizat individual si legatat la toate utilitatile: apa, gaz, curent, canalizare.Centrala proprie si calorifere. Se preda finisat, la cheie. **59.060 €;** ☎0765.712.541

464. **Metrou** Berceni 6 minute pe jos incalzire in pardoseala dec., et. 5/7, 39 mp, 2024, Apartamant 2 camere Metrou Dimitrie Leonida oferta promotionala, **40.813 €;** ☎0765.712.541 office.globalimobiliare@gmail.com

465. **Metrou** Berceni Biruintei 2 camere tip studio cu terasa 13 mp. semidec., et. 1/6, 55 mp, 2024, **67.500 €;** ☎0769.030.406 Iulian.sudimob@gmail.com

466. **Metrou** Berceni Biruintei 2 camere tip studio. semidec., et. 1/6, 48 mp, 2024, **58.700 €;** ☎0769.030.406 Iulian.sudimob@gmail.com

467. **Metrou** Berceni, Biruintei 2 camere tip studio. semidec., et. 1/6, 51 mp, 2024, **65.000 €;** ☎0769.030.406 Iulian.sudimob@gmail.com

468. **Metrou** Dimitrie Leonida - sos Berceni 5 min - 2 camere mobilat et. 2/4, 44 mp, 2020, **70.000 €;** ☎0725.957.934 silviu.cioaba@zonadesud.ro

469. **Metrou** Lujerului, apartament cu 2 camere, semidec., et. 5, 65 mp, 2009, **130.000 €;** ☎0720.100.074 veronica.manolache@goldmcbimobiliare.ro

470. **Metrou** Piata Sudului, Alexandru Obregia, 2 camere semidec., et. 5/10, 36 mp, 1971, **61.500 €;** ☎0730.170.085 daniela.azarmaneche@zonadesud.ro

471. **Metrou** Piata Sudului, Emil Racovita, Aleea Terasei, 2 camere semidec., et. 9/9, 50 mp, 1964, **63.000 €;** ☎0730.170.085 daniela.azarmaneche@zonadesud.ro

472. **Mihai** Bravu cu Vatra Luminoasa apartament cochet intersectie dec., et. 5/9, 53 mp, 1962, Comision 0% Cumparator!.Imobil incadrat din anul 2022 cu Risc Seismic 1.Imobilul este construit in anul 1962, iar apartamentul cu Suprafata Utila Totala de 53mp se afla la etajul 5 din 9 etaje cu vederea exclusiva spre Bulevard. **64.000 €;** ☎0736.273.373 claudiu.marketing@gmail.com

473. **Mihai** Bravu, dec., et. 9/10, 1984, vedere intersectie Calea Vitan, 3 min. metrou, se vinde mobilat complet si utilat, renovat, bloc foarte rezistent cu structura pe cadre, pozitie rara, pretabil investitie, **102.000 €;** ☎0745.087.966/ 0727.884.946 office_treibrazi@yahoo.com

474. **Mihai** Bravu, Dristor dec., et. 4/10, 54 mp, 1985, Mihai Bravu, Kaufland, stradal, apartament 2 camere, etaj 4/10, dec., suprafata 54mp,bucatarie mare, bloc 1984, cadastru, intabulare **98.000 €;** ☎0722.359.898 office@interpartes.ro

475. **Militari** dec., et. 2/11, 69 mp, 2024, Apartament 2 camere Tip C in complex Plaza Residence Faza 6. **120.000 €;** ☎0734.737.737/ 0732.424.424 office@exigentdevelopment.com

476. **Militari** Avangard Rezidential dec., et. demisol/7, 45 mp, 2021, str Tineretului nr 17, Chiajna, apartamnet cu 2 camere, demisol inalt, arata ca un parter, mobilat si utilat complet, incalzire in pardoseala, AC, balcon, an constructie 2021. Liber, toate actele.Comision 0% **62.000 €;** ☎0732.771.557/ 0726.414.738 avantajvestimob2018@yahoo.com

477. **Militari** Lujerului dec., et. parter/7, 72 mp, 2012, bloc 2012, parter cu terasa, boxa, renovat integral, centrala, mobilat, utilat, ideeal investitie, accept credit. **113.000 €;** ☎0730.125.007 dana.becherescu@gmail.com

478. **Militari** Margelelor Metrou Pacii dec., et. 4/4, 55 mp, 1985, Apartament de vanzare spatios, dec. situat in Militari in apropierea gurii de Metrou Pacii pe str. Margelelor, curat liber cadastru intabulare **78.000 €;** ☎0767.377.376/ 0785.225.855 marian_visanescu@yahoo.com

479. **Militari** R. Rosu, Chiajna, Ilfov dec., et. 6/7, 44 mp, 2015, Apartament semidec., tip studio, compus din 2 camere, logie - bucatarie, baie, vestibul, avand suprafata utila de 44 mp, situat la et. 6 din 7, al unui bloc din 2015, situat pe in complexul rezidential Militari Residence, str. Rezervelor nr. 54. **50.000 €;** ☎0728.313.530

480. **Militari** Residence - Orhideelor Rezidential- zona Parc Orhideelor dec., et. parter/3, 41 mp, 2024, 2 Cam,dec, et. parter, SU 40,96 mp, finisat cu g+f+p+um, o biecte sanitare, centrala termica cu detector gaze. Contor ind. apa, curent, gaz. Blocul dispune de lift, apa curenta ApaNova si canalizare. Locuri de parcare la suprateran (optional). Tva inclus 9%. **49.152 €;** ☎0734.316.102 orhideelor.rezidential@yahoo.com

481. **Militari** Residence Apartament 2 camere dec., 51mp, dec., et. 5/5, 51 mp, 2012, proprietar: Vand apartament 2 camere, se afla la etajul 6/6 (mansarda) dec., compus din living, dormitor, baie ,bucatarie,hol mic si hol mare. Suprafata totala 51mp.Se vinde complet mobilat. **46.800 €;** ☎0762.124.538 remych@directproprietar.ro

482. **Militari** Residence vanzare 2camere finisat in bloc nou finalizat dec., et. 2/6, 45 mp, **49.500 €;** ☎0799.600.700 global_imob2@yahoo.com

483. **Militari** Residence, dec., 46 mp, 2020, Apartament nou 2020 ,finisaje la cheie, loc de parcare, canalizare, toate utilitatile, zona nou dezvoltata langa Auchan Militari. La plata cash discount 50 euro/mp. **48.825 €;** ☎0722.166.933/ 0723.103.946 vanzari@militari-residence.ro

484. **Militari** Residence, dec., 56 mp, 2020, Apartament nou 2020, finisa

Imobiliare vânzări 2 CAMERE

549. **Oltenitei** - Metropolitan Residence - apartament 2 camere - loc parcare dec., et. parter/5, 66 mp, 2011, **86.500 €;** ☎0730.170.085 daniela.azarmaneche@zonadesud.ro

550. **Oltenitei** 57 (strada Martisor) sector 4, dec., et. 6/8, bloc nr.8 , etaj 6/8, metrou Brancoveanu 5 min., metrou Piata Sudului 5 min., Sun Plaza 6 min, Parcul Copilor 5 min., **85.000 €;** ☎0771.519.436 mohapzw@gmail.com

551. **Oltenitei** Lidl - 2 camere - loc parcare - Metropolitan Residence dec., et. parter/5, 66 mp, 2011, **86.500 €;** ☎0730.170.085 daniela.azarmaneche@zonadesud.ro

552. **Oltenitei** super pret - 2 camere - dec. - ultimele unitati dec., et. 2/5, 59 mp, 2024, **74.770 €;** ☎0730.888.285 ciprian.necea@zonadesud.ro

553. **Oltenitei,** Gama Residence dec., et. 5/5, 56 mp, 2023, cf. 1, dec. in ans Gama Residence, toate imbunatatirile noi 2024: gresie, faianta, parchet, termopan, usa metalica, videointerfon, centrala termica, balcon spatios, bloc nou. Pretul nu include TVA **74.500 €;** ☎0758.041.197 office@gamainvest.ro

554. **Oltenitei,** Gama Residence dec., et. 3/3, 82 mp, 2025, Lansam noul proiect imobiliar situat in cartierul Gama Residence, Sos. Oltenitei, nr. 13C cu finalizare pana pe data 31.12.2025. Proiectul contine 14 apartamente compuse din, 2 camere, 3 camere, 4 camere. Rezervari cu 2000 euro doar prin Gama Invest. **95.000 €;** ☎0758.041.197 office@gamainvest.ro

555. **Oltenitei,** Gama Residence, dec., et. 2/3, 56 mp, 2024, apartament cu 2 camere, confort 1, toate imbunatatirile noi 2024: gresie, faianta, parchet, termopan, usa metalica, videointerfon, centrala termica, balcon, bloc nou 2024, disponibil imediat **74.500 €;** ☎0758.041.197 office@gamainvest.ro

556. **Oltenitei,** Gama Residence, dec., et. 4/6, 56 mp, 2021, cf. 1, dec., ans. Gama Residence, toate imbunatatirile noi 2023: gresie, faianta, parchet, termopan, usa metalica, videointerfon, ct, mobilat si utilat complet, balcon, finisat complet, bloc nou 2021, **68.000 €;** ☎0758.041.197

557. **Oltenitei,** Loka Residence Popesti Leordeni, dec., et. 1/4, 74 mp, 2023, apartament superb de vanzare situat la etajul 1/4 cu lift, dec., avand o suprafata totala de 74 mp, centrala proprie, lavabila, posibilitate personalizare apartament dupa gustul cumparatorului, **79.999 €;** ☎0767.377.376/ 0785.225.855 visanescumarian@gmail.com

558. **Oltenitei,** Popesti Leordeni, parc Paraul Rece, dec., et. 4/4, 58 mp, 2012, particular vand ap. 2 cam. semimobilat, termopan, ac, c.t. cablu tv, internet, contorizat, intabulat, imbunatatiri. Inclus loc parcare. Comision 0%. Se accepta credit, **73.500 €;** ☎0735.310.301

559. **ONE** Lake District, lac Plumbuita, comision 0, ap. 2 cam., cesiune. semidec., et. 5/10, 80 mp, 2024, **173.000 €;** ☎0765.622.276 contact@dinoiuimobiliare.ro

560. **Otopeni** - Centru Primarie dec., et. parter/2, 68 mp, 1989, bloc 1989, p/2, dec., 68 mp, 2 balcoane, renovat 2024, boxa 30 mp, gradina proprie 60 mp cu iesire din balcon **145.000 €;** ☎0746.091.481

561. **Otopeni,** Piata, centrala termica proprie, dec., et. parter/2, 75 mp, 1989, P/2, cf. 1 sporit, dec., 75 mp, 2 balcoane, centrala termica proprie, vedere mixta, renovat, mobilat nou si utilat, liber, bloc 1989, bucatarie mare-10 mp, geam la baie, usi interioare noi, gresie, faianta, parchet, termopan, usa metalica, acte O.K, accept credit, pret neg., **103.000 €;** ☎0724.336.834

562. **Otopeni,** str. Belgrad, dec., et. 2/3, 80 mp, 2009, Vanzare apartament 2 camere Otopeni, str. Belgrad, suprafata de 80 mpu, bloc 2009, mobilat, judetul Ilfov, etaj 2/3, **114.900 €;** ☎0729.332.360 lucian.pascu@yahoo.com

563. **Oxy** Residence | Apartament 2 camere | 44mp | dec. | B8024 dec., et. 1/6, 44 mp, 2024, **59.900 €;** ☎0740.100.802 gabriel@pyfrealestate.ro

564. **Oxy** Residence | Apartament 2 camere | 52mp | dec. | B7857 dec., et. 1/6, 52 mp, 2024, **73.400 €;** ☎0740.100.802 gabriel@pyfrealestate.ro

565. **Ozana,** dec., et. 1/5, 57 mp, 2023, ofer spre vanzare apartament 2 camere, dec., etaj 1/5, Aleea Taifunului 27-29, Ozana **85.680 €;** ☎0766.228.698 pallady.apartaments01@gmail.com

566. **Ozana,** adiacent parcul Teilor, semidec., et. 3/4, 80 mp, 2009, Zona Ozana, adiacent parcul Teilor, apartament 2 camere semidec. situat la etajul 3 S (cu garaj)+P+4E+M cu o suprafata totala de 80 mp, din care 70 mp utili si 10 mp cele 2 balcoane, 108000 Euro **108.000 €;** ☎0754.095.081 cmine01@keemail.me

567. **Ozana,** Titan, dec., et. parter/4, 54 mp, 2023, dezvolator, ofer spre vanzare apartament 2 camere finalizat mutare rapida, dec., parte /4, Ozana, Titan, 0 comisionApartament de 2 camere dec., situat la parter din 4, avand o suprafata de 54 mp utili, intr- un ansamblu rezidential. **85.400 €;** ☎0722.226.698

568. **Pallady** apartments dezvoltator 2 camere Parter dec., et. parter/4, 60 mp, 2023, suprafata utila: 54.75 mp, suprafata construita: 60.66 mp, nivel: parter, living: 20.91 mp,dormitor: 12.21 mp, bucatarie: 8.27mp, baie: 3.96 mp, balcon: 4.29 mp, orientare: nord-vest,pret: 82.125 Â , tva 5% inclus, parcare suparaterana 7000 e +tva **82.125 €;** ☎0766.228.698 pallady.apartaments01@gmail.com

569. **Pallady** apartments, dezvoltator 2 camere, parter, dec., et, parter/parter, 57 mp, 2022, suprafata utila: 52.92 mp, suprafata construita: 57.31 mp, nivel: parter, living: 18.66, dormitor: 12.38 mp, bucatarie: 8.15 mp, baie: 3.96 mp, orientare: vest, pret: 79.380 Â , tva 5% inclus, parcare suparaterana 7000 e +tva, **79.380 €;** ☎0766.228.698/ 0799.156.868 pallady.apartaments01@gmail.com

570. **Pallady** | Aparatment 2 camere | 51mp | semidec. | B8450 semidec., et. 6/10, 51 mp, 1973, **87.000 €;** ☎0740.100.802 sahin@pyfrealestate.ro

571. **Pallady,** 2 camere + curte mobilat. dec., et. parter/3, 47 mp, 2021, Apartament mobilat si utilat,2 camere, parter, curte proprie 70 mp, cu foisor si spatiul depozitare, dec., nu a fost locuit, primul proprietar, finisaje calitate superioara, gresie, faianta, parchet, usi, inclzire in pardoseala. Ca modalitate de plata accept cash, credit la dezvoltator avans minim 20%.Reduceri de pret la plata cash. Comision 0%. **115.000 €;** ☎0724.259.955/ 0766.228.698

572. **Pallady-** Oxy Residence 2 camere Tip B mega discount et. 2/parter, 57 mp, 2024, **90.900 €;** ☎0737.282.225 vanzari@oxyresidence.ro

573. **Pallady-** Oxy Residence 2 camere Tip C mega discount et. 2/parter, 52 mp, 2024, **82.900 €;** ☎0737.282.225 vanzari@oxyresidence.ro

574. **Pallady-** Oxy Residence 2 camere Tip D mega discount et. 2/parter, 57 mp, 2024, **90.900 €;** ☎0737.282.225 vanzari@oxyresidence.ro

575. **Pallady-** Oxy Residence 2 camere Tip E mega discount et. 2/parter, 51 mp, 2024, **81.900 €;** ☎0737.282.225 vanzari@oxyresidence.ro

576. **Pallady-** Oxy Residence 2 camere Tip E mega discount et. 1/parter, 51 mp, 2024, **81.900 €;** ☎0737.282.225 vanzari@oxyresidence.ro

577. **Panduri,** apartament luxos direct proprietar dec., et. 8/8, 60 mp, 1992, ProprietarPanduri - Monitorul Oficial, apartament luxos complet renovat si utilat, situat in vecinatatea Hotelului Marriott si cartierului Cotroceni. Se accepta orice tip de credit, **146.000 €;** ☎0799.878.722 gzamfirache@gmail.com

578. **Pantelimon** dec., et. 8/10, 55 mp, 1982, 2 min Mega Mall, 2 camere cf.1 dec., etaj intermediar, bloc 1982. Are intabulare si accept credit Zona aflata semicentral langa Parc National Arena, Nicolae Grigorescu, Bd Basarabia, Piata Muncii, Vatra Luminoasa, Mihai Bravu, lancului, Chisinau. **75.000 €;** ☎0727.827.197

579. **Pantelimon** semidec., et. parter/10, 51 mp, 1984, ctie 1984, Cimitirul Armenesc adiacent, cf1, parter, 51mp, bucatarie mare, termopan, centrala proprie, geam la baie, aproape scoala, spatii comerciale, lidl, cadastru intabulare **75.000 €;** ☎0761.749.316/ 0722.824.757

580. **Pantelimon** semidec., et. 2/4, 60 mp, 1986, Electronica Bbaicului, ctie 1986, cf1, 2/4, balcon inchis, 60mp, renovat recent, g+f+p+t+um, centrala proprie, reabilitat termic, parcari auto, liber, spati comerciale, scoala, cadastru intabulare disc **80.000 €;** ☎0761.749.316/ 0722.824.757

581. **Pantelimon** dec., et. 9/10, 40 mp, 1974, Marcuta, apartament 2 camere, confort II, dec., etaj 9/10, suprafata 40mp, balcon.Centrala proprie - gaz, gresie, faianta in baie si bucatarie, parchet in camere.Termopane. **55.000 €;** ☎0722.511.217/ 0762.628.915 uigimob@yahoo.com

582. **Pantelimon** dec., et. parter/10, 1975, Morarilor cf. 2, dec., parter, complet renovat, f+g+p+t+um, mobilat si utilat, centrala proprie, bl. reabilitat termic, aproape Piata Delfinului, 10 minute Mega Mall, cadastru, intabulare, disc **58.000 €;** ☎0761.749.316/ 0722.824.757

583. **Pantelimon** Cora dec., et. 9/10, 37 mp, 1976, K Imobiliare propune in zona Pantelimon Cora, imobil reabilitat termic, construit 1976 ,apartament 2 camere dec.e confort 2 etaj 9/10, liber, **53.000 €;** ☎0724.226.342/ 021.312.59.99 cristian@k-imobiliare.ro

584. **Pantelimon** Cora Aquapark Pantelimon semidec., et. 3/10, 65 mp, 2024, Apartament 2 camere semidec. situat in zona Pantelimon in spatele Supermarketului Cora,constructie noua, receptionata in anul 2024,apartamentele sunt disponibile pe etajele 2,3,5 si 6, la 5-7 minute de Metrou Pantelimon si Aqua Parc,centrala. **90.000 €;** ☎0720.302.537 traian.ciubuc@gmail.com

585. **Pantelimon** Lake, apartament 2 camere bloc finalizat. semidec., et. parter/3, 62 mp, 2020, **76.300 €;** ☎0722.681.655 office@romania-invest.ro

586. **Pantelimon** x bd. Chisinau dec., et. 1/11, 47 mp, 1976, Pozitionare foarte buna, bloc reabilitat termic, an 1976, fara risc seismic, situat in sos. Pantelimon x bd. Chisinau, stradal, vederea pe spate, apartamentul fiind de mijloc, orientare est, dec, 47mp, se accepta credit, cadastru-intabulare-energetic **63.000 €;** ☎0799.666.104/ 021.688.08.67

587. **Pantelimon** x Morarilor, 3 min. Parc Morarilor, semidec., et. 7/10, 40 mp, 1975, situat semistradal la 3 min. de parc Morarilor si 2 min de spitalul Pantelimon, metrou Costin Georgian 10 min., vedere spre fata, orientat est, et. 7/10, bloc reabilitat termic, confort 2, semidec., geam la baie, centrala termica, exclus credit! **69.500 €;** ☎0799.666.104

588. **Pantelimon,** dec., et. 5/10, 1975, 2 camere soseaua Pantelimon, aproape de intersectia cu sos. Vergului, dec., etaj 5/10, centrala termica, suprafata totala 65, 11 mp, 2 balcoane 1.67 mp si 13.62 mp, constructie 1975, bloc reabilitat, 2 lifturi. Apartamentul este foarte curat, renovat **81.000 €;** ☎0765.709.966 trat_cons@yahoo.com

589. **Pantelimon,** et. 4/4, 50 mp, Ferdinand stradal, cf. 1, etaj 4, balcon inchis, vedere spate, bl. reabilitat termic, liber, 10 minute metrou lancului, zona verde parc, scoala, gradinita, Piata Obor, cadastru, intabulare, disc., **65.000 €;** ☎0761.749.316/ 0722.824.757

590. **Pantelimon,** dec., et. 5/10, 40 mp, Spital, parcul Florilor, cf. 2, dec., etaj 5, balcon inchis, 40 mp, bl. reabilitat termic, aproape gradinita, scoala, spatii comerciale, metrou 10 minute, cadastru, intabulare, pret bun, disc., **49.000 €;** ☎0761.749.316/ 0722.824.757

591. **Pantelimon,** 2 camere bloc nou vedere lac terasa 8 mp semidec., et. 1/3, 62 mp, 2020, **81.750 €;** ☎0722.681.655 office@romania-invest.ro

592. **Pantelimon,** apartament 2 camere, bloc finalizat. semidec., et. 1/4, 53 mp, 2024, **81.750 €;** ☎0722.681.655 office@romania-invest.ro

593. **Pantelimon,** Armenesc, dec., 1980, metrou lancului, 10 min dec., et. 9/10, 59 mp, 1980, Ap. 2 camere dec. cu interior curat si imbunatatiri spatios luminos, bloc reabilitat pozitionat stradal scara curata. Acte efectuate liber. Aproprere Metroul lancului 10 minute Piata Obor Mega Mall, precum si numeroase institutii publice. **85.500 €;** ☎0771.791.542 agentie4@mauwis.ro

594. **Pantelimon,** Cislau, Lidl, bloc 1986 renovat total, semidec., et. 8/10, 59 mp, 1986, etaj 8/10 semidec., mobilat si utilat ca in foto. Acte ok. Bloc linistit, scara curata. In imediata apropiere se afla magazine, scoala, liceu. Distanta pana la metrou 10-12 min. Sunati acum **85.000 €;** ☎0770.805.447 agentie2@mauwis.ro

595. **Pantelimon,** Ilfov dec., et. parter/4, 60 mp, 2009, apartament doua camere:- Bloc S+P+3+M- Pantelimon, Ilfov Constructie 2009, parter, 60 mp- Renovat recent, Centrala pe gaze, Utilat: plita pe inductie, cuptor, cuptor cu microunde, masina de spalat vase, frigider, aer conditionat - Mobilat modern- Apa, canal, curent, gaze- Posibilitatea de parcare in subsol (contra unei sume modice lunare) Statia de transport in comun este in fata portii Apartamentul se afla in Pantelimon, intr-o zona linistita de case Beneficiaza de curte interioara unde copiii se pot juca in siguranta. - In zona , intre 2-10 minute de mers pe jos se gasesc :gradinita, scoala, policlinica, magazine de cartier, Lidl, Mega, Penny, Selgros, Ferma Animalelor.Pentru mai multe detalii, va rog sa ma contactati la tel. **67.000 €;** ☎0723.356.660 Florin.hristianovici@gmail.com

596. **Pantelimon,** Lacul Pantelimon, 2 camere in bloc finalizat semidec., et. parter/3, 40 mp, 2020, **59.950 €;** ☎0722.681.655 office@romania-invest.ro

597. **Pantelimon,** Liceul Blaga, bloc reabilitat, cash dec., et. 9/10, 37 mp, 1976, cf. 2, 37 mp, et. 9/10, dec, bloc reabilitat, stare buna, gresie, faianta, parchet, etc, cash, RS 2, agentie **52.000 €;** ☎0775.237.139

598. **Pantelimon,** Mega Mall, Piata Delfinului, semidec., 31 mp, 1979, cf. 1, semidec. mobilata, utilata, renovata complet la cheie, prima inchiriere, disponibila imediat, vecinatati: Chisinau, National Arena, Dihram, Basarabia, lancului **350 €;** ☎074140993

599. **Pantelimon,** Morarilor, dec., et. 4/10, 53 mp, 1974, confort 1, dec. circular, supraf. 53 mp, bloc reabilitat, an constr. 1975, curat, liber, toate actele, acc. credit, vecinatati Sos. Fundeni, Piata Delfinului, Parcul Morailor, Parcul Florilor, Vergului, metrou Costin Georgin 10 min. metrou **67.500 €;** ☎0787.602.251

600. **Pantelimon,** rond Delfinului, sector 2, dec., et. 7/10, 54 mp, 1978, 2 cam., cf.1, dec., 7/10, multiple imbunatatiri, bloc reabilitat termic, 5 min. pana la Mega Mall, P-ta Delfinului si Metrou Titan, mobilat si utilat partial, nu negociaza pretul, Comis. Agent 3%, **71.999 €;** ☎0723.351.895/ 0745.351.895 tinaparaschiv@yahoo.com

601. **Pantelimon,** Sos. Garii Catelu, Industriilor, Cartier 23 August, sector 3 semidec., et. 2/4, 32 mp, 32 mp, et. 2/4, bloc reabilitat, necesita renovare usoara, centrala termica proprie, acte si vecini ok, agentie, ocazie! **34.000 €;** ☎0775.237.139

602. **Pantelimon,** Spital, sector 2, necesita renovare, cash, ocazie! dec., et. 5/10, 43 mp, 43 mp, et. 5/10, dec., termopane, in rest necesita renovare, agentie, comision minim **47.500 €;** ☎0775.237.139

603. **Pantelion** Cora semidec., et. 2/4, 30 mp, 1972, 2 camere de vanzare zona Pantelimon Cora aleea Pantelimon etaj 2(4) semidec. suprafata utila 30mp centrala proprie gaze gresie faianta bloc construit in 1972 liber **34.500 €;** ☎0751.294.444 prosandu@yahoo.com

604. **Parcul** Circului, Tei, dec., et. 2/5, 57 mp, 2024, Parc Circului Tei, Lidl bloc 2024, 2/7, dec., 57 mp, finisaje ultramoderne, 2 ac centrala proprie a blocului, balcon mare, liber predare ianuarie 2025 -TVA 9% inclus in pretul apartamentului, **155.000 €;** ☎0722.217.638 viofull@yahoo.com

605. **Parcul** Tudor Arghezi, 3 Camere, Aurel Persu, promotie. et. 2/5, 72 mp, 2024, **91.900 €;** ☎0724.548.052 rares.calota@zonadesud.ro

606. **Petre** Ispirescu, semidec., et. parter/4, 28 mp, 1977, Vicina, 2 camere cf. 2 semidec., gresie, faianta, parchet, termopan, mobilat, utilat, cadastru, intabulare, Liceul Bolintineanu, **40.000 €;** ☎0787.638.327/ 0762.966.973 neacsunela.nela@yahoo.com

607. **Piata** Alba Iulia, semidec., et. 6/10, 54 mp, vand apartament 2 camere, mobilat, utilat, zona Alba Iulia, Popa Nan, **139.000 €;** ☎0748.192.623 claudia.mihai76@gmail.com

608. **Piata** Iancului, Piata Muncii, semidec., et. 8/10, 54 mp, 1970, Apartament de 2 camere semidec., renovat: gresie faianta, parchetul vechi reconditionat.Geam la baie. Bloc reabilitat. Scara civilizata, **92.000 €;** ☎0769651162

609. **Piata** Muncii Calea Calarasi dec., et. 9/10, 56 mp, 1985, dec., constructie 1985, etajul 9, suprafata 56 mp, renovat, bloc reabilitat, 2 minute distanta de metrou, pozitie deosebita, pret vanzare **120.000 €;** ☎0723.117.710 viorel.office@gmail.com

610. **Piata** Muncii, pasaj, metrou 1 minut, bloc 1988 semidec., et. 7/8, 55 mp, 1988, Etaj 7/8 semidec., cu mici imbunatatiri. Acte ok. Intrare stradala, vedere spate. Distanta pana la metrou 1 minut. Bloc construit in anul 1988. In imediata apropiere se afla magazine, scoala, liceu. Pozitie excelenta! **120.000 €;** ☎0770.805.447

611. **Piata** Muncii-10 minute metrou- renovat complet dec., 52 mp, 1970, parcul IOR la 5 minute,10 minute Park Lake **100.000 €;** ☎0732.135.467 ramax2016@yahoo.com

612. **Piata** Presei Libere precontract semnat semidec., et. 9/9, 43 mp, 1964, **71.500 €;** ☎0755.133.936 alice@neculaimobiliare.ro

613. **Piata** Progresu, sector 4 Zona superba, parc, semidec., et. 6/9, 50 mp, 1965, Cu aproximatie apartamentul este situat vis-a-vis de piata Progresu, blocul este civilizat, cu vedere catre Soseaua Giurgiului si totodata cu vedere catre o frumoasa si generoasa zona verde situata in fata blocului. **64.000 €;** ☎0758.244.257/ 0743.933.571 amaimobiliare.office@gmail.com

614. **Piata** Progresul, Sos. Giurgiului, Str. Ghimpati, apartament 2 camere. dec., et. 3/10, 50 mp, **65.000 €;** ☎0774.429.021 smart2investestate@gmail.com

615. **Piata** Rahova | Apartament 2 camere | 50mp | dec. | B1649 dec., et. parter/4, 50 mp, 1986, **61.000 €;** ☎0740.100.802 gabriel@pyfrealestate.ro

616. **Piata** Rosetti -Armeneasca 2 camere semidec., et. demisol/1, 34 mp, 1930, **60.000 €;** ☎0720.721.735 marcela.tupea@goldmcbimobiliare.ro

617. **Piata** Salajan apartament 2 camere zona Camil Ressu semidec., et. 1/10, 50 mp, 1967, **84.000 €;** ☎0723.578.514 lylyionescu@yahoo.com

618. **Piata** Sudului - Bd Alexandru Obregia 2 camere semidec., et. 9/9, 50 mp, 1964, **63.000 €;** ☎0731.510.854 adrian.cantia@zonadesud.ro

619. **Piata** Sudului - Metrou - Mega Image - 2 camere dec., et. 4/10, 53 mp, 1965, **62.000 €;** ☎0730.170.085 daniela.azarmaneche@zonadesud.ro

620. **Piata** Sudului, apartament 2 camere 60,40 mp utili. dec., et. 1/12, 60 mp, 2023, **124.805 €;** ☎0722.681.655 office@romania-invest.ro

621. **Piata** Sudului, apartament 2 camere 66,61 mp utili dec., et. 1/12, 66 mp, 2023, **129.056 €;** ☎0722.681.655 office@romania-invest.ro

622. **Piata** Sudului, apartament 2 camere dec., 55,13 mp utili. dec., et. 10/12, 55 mp, 2023, **110.635 €;** ☎0722.681.655 office@romania-invest.ro

623. **Piata** Sudului, Nitu Vasile, apartament 2 camere semidec., et. 4/4, 50 mp, 1965, **57.000 €;** ☎0737.500.384 zina.epure@zonadesud.ro

624. **Piata** Unirii - Alba Iulia - bloc exclusivist - finisaje de lux semidec., et. 3/11, 70.80 mp, 2024, **209.000 €;** ☎0722.382.832 contact@erikachica.ro

625. **Piata** Unirii - Alba Iulia - bloc exclusivist - finisaje de lux Studio Dublu semidec., et. 3/11, 54 mp, 2024, **165.000 €;** ☎0722.382.832 contact@erikachica.ro

626. **Piata** Unirii | Apartament 2 camere | 44mp | semidec. | B8464 semidec., et. 2/5, 44 mp, 1930, **73.000 €;** ☎0740.100.802 sahin@pyfrealestate.ro

627. **Piata** Unirii, Palatul Parlamentului, pret negociabil, semidec., et. 10/17, 48 mp, 1961, Apartament pentru investie si inchiriere ulterioara. Apartamentul poate fi locuit de catre o familie Apartament in centrul Bucurestiului cu toata infrastructura dezvoltata la dispozitie. **135.000 €;** ☎0753.613.458 godalex409@gmail.com

628. **Piata** Unirii, Udriste, semidec., et. 1/1, 45 mp, 1923, vand ap. 2 cam. in curte comuna, str. Romulus intersectie cu Iuliu Valaori, **55.000 €;** ☎0760.341.260 george.utza@gmail.com

629. **Piata** Victoriei Apartament cu 2 camere Pozitie ideala semidec., et. parter/2, 52 mp, 1949, **119.000 €;** ☎0771.005.005 olarunormund@gmail.com

630. **Piata** Victoriei, lancu de Hunedoara nr. 25, semidec., et. 5/7, 50 mp, 1960, Piata Victoriei, spate Guvern, bloc reabilitat termic, 5/7, supr. 50 mp, renovat total 2023, mobilat/ utilat, inchiriat cu 500 euro/ luna sau liber, proprietar **140.000 €;** ☎0746.091.481

631. **Pipera** Belvedere residence - 2 cam mobilat/utilat cu parcare -1 semidec., et. 1/3, 51 mp, 2019, **180.000 €;** ☎0765.622.276 contact@dinoiuimobiliare.ro

632. **Pipera** Apartament cu 2 Camere in Ivory Residence - Acum cu 10% Discount Inclus! semidec., et. 1/7, 67 mp, 2023, **120.761 €;** ☎031.005.07.84 sales@ivoryresidence.ro

633. **Pipera** Apartament cu 2 Camere Tip 10 cu balcon- suna acum!! semidec., et. 2/7, 51 mp, 2023, **96.727 €;** ☎031.005.07.84 sales@ivoryresidence.ro

634. **Pipera** Apartamente 2 camere Tip 6 in Ivory Residence - Pipera semidec., et. 1/7, 83 mp, 2023, **147.798 €;** ☎031.005.07.84 sales@ivoryresidence.ro

635. **Pipera** comision 0 - Apt 2Cam mobilat, utilat lux 2019 - Rond OMV dec., et. 2/5, 55 mp, 2019, **133.800 €;** ☎0765.622.276 contact@dinoiuimobiliare.ro

636. **Pipera** comision 0 - Apt 2cam mobilat, Premium - Avalon - PIPERA - ROND OMV dec., et. 2/4, 55 mp, 2023, **157.000 €;** ☎0765.622.276 contact@dinoiuimobiliare.ro

637. **Pipera** comision 0%, ap. 2 cam 58mp, cu parcare, Adora Residence dec., et. 2/5, 58 mp, 2015, **119.000 €;** ☎0765.622.276 contact@dinoiuimobiliare.ro

638. **Pipera** gata de mutare! 2 camere nou 2023 dec. bd.pipera 21 proprietar dec., et. 4/4, 78 mp, 2023, gata de mutare! acte finalizate! fara comision pretul afisat nu include tva. Apartament 2 camere lux la cheie, centrala proprie, incalzire pardoseala, gata de mutare Bld. Pipera. partamente noi Bd. Pipera - The Class Apartments 3! **138.000 €;** ☎0370.509.307 mihaialina650@gmail.com

639. **Pipera** Ivory Residence - Locuinta Ta Moderna, Acum cu 10% Discount Inclus! dec., et. 2/7, 61 mp, 2023, **115.660 €;** ☎031.005.07.84 sales@ivoryresidence.ro

640. **Pipera** Ivory Residence -Oferta!!! Apartament 2 camere Tip 1 dec., et. parter/7, 82 mp, 2023, **147.798 €;** ☎031.005.07.84 sales@ivoryresidence.ro

641. **Pipera** Locuinta ideala in Pipera: Apartament de 2 camere la Ivory Residence semidec., et. 1/7, 72 mp, 2023, **124.783 €;** ☎031.005.07.84 sales@ivoryresidence.ro

642. **Pipera** oferta!!! Apartament 2 camere Tip 9-Ivory Residence semidec., et. parter/7, 60 mp, 2023, **110.166 €;** ☎031.005.07.84 sales@ivoryresidence.ro

643. **Pipera** oferta!!! Ivory Residence Pipera-2 camere Tip 2 dec., et. parter/7, 96 mp, 2023, **168.790 €;** ☎031.005.07.84 sales@ivoryresidence.ro

644. **Pipera** OMV rond, Pipera Plaza, comision 0% dec., et. 7/8, 51 mp, 2022, Ap. 2 cam. superb, imobil 2022, renumit dezvolator Natrom, in plan secund Bd. Pipera fara zgomot, priveliste, mobilat, utilat, 51 mp, incalzire pardoseala, centrala proprie, terasa, baia cu fereastra mare **138.500 €;** ☎0724.093.500 office@zoomcity.ro

645. **Pipera** Plaza, apartament 2 camere, 2 terase, bloc finalizat. semidec., et. 6/8, 56 mp, 2024, **160.531 €;** ☎0722.681.655 nadiadeluca.pub@gmail.com

646. **Pipera** Plaza, apartament 2 camere, bloc finalizat. semidec., et. 1/8, 55 mp, 2024, **154.581 €;** ☎0722.681.655 nadiadeluca.pub@gmail.com

647. **Pipera** Plaza, apartament 2 camere, curte privata, bloc finalizat. semidec., et. parter/8, 56 mp, 2024, **178.381 €;** ☎0722.681.655 nadiadeluca.pub@gmail.com

648. **Pipera** Plaza, apartament 2 camere, gradina privata, bloc finalizat. semidec., et. parter/8, 54 mp, 2024, **190.281 €;** ☎0722.681.655 nadiadeluca.pub@gmail.com

649. **Pipera** Plaza, com. 0%, First Estates, incalzire gratuita iarna, discount. semidec., et. 5/8, 55 mp, 2024, **105.000 €;** ☎0765.622.276 contact@dinoiuimobiliare.ro

650. **Pipera,** apartament 2 camere Chelsea Tip 3, semidec., et. 1/3, 60 mp, 2024, **124.489 €;** ☎031.005.07.84 sales@ivoryresidence.ro

651. **Pipera,** apartament Chelsea Tip 5, Ivory Residence, semidec., et. 1/3, 62 mp, 2024, **127.824 €;** ☎031.005.07.84 sales@ivoryresidence.ro

652. **Pipera,** apartament cu 2 camere Chelsea Tip 1 semidec., et. parter/3, 54 mp, 2024, **113.158 €;** ☎031.005.07.84 sales@ivoryresidence.ro

653. **Pipera,** MTM Residence dec., et. 3/4, 65 mp, 2022, Vand apartament cu 2 camere dec., suprafata 65 mp, Pipera, MTM Residence, mobilat si utilat complet, centrala proprie, ideal investitie, loc de parcare, bloc nou, an constructie 2022, 1 ascensor, etaj 3/4, 10 minute metrou, pret negociabil. **139.990 €;** ☎0724.597.950 sapphiresmartinvestagency@gmail.com

654. **Popa** Petre, Mosilor in vila semidec., et. 1/1, 32 mp, 1936, Apartament 2 camere in vila, etajul unu al unei vile, edificate in 1936, este semidec. si are un balcon inchis. In plus, la demisolul inalt are un spatiu amenajat pentru locuit si un grup sanitar, gen garsoniera. Apartamentul are centrala **68.000 €;** ☎0723.460.200 sweethome_imob@yahoo.com

655. **Popesti** Leordeni - 2 camere dec. la promotie dec., et. 1/3, 52 mp, 2024, **59.900 €;** ☎0725.957.934 silviu.cioaba@zonadesud.ro

656. **Popesti** Leordeni - Primarie - 2 camere premium et. 1/3, 52 mp, 2024, **59.900 €;** ☎0730.888.280 george.braileanu@zonadesud.ro

657. **Popesti** Leordeni - Primarie - 2 camere si curte et. parter/3, 56 mp, 2024, **59.900 €;** ☎0730.888.280 george.braileanu@zonadesud.ro

658. **Popesti** Leordeni - Primarie - 2 camere si curte 40mp et. parter/3, 54 mp, 2024, **79.900 €;** ☎0730.888.280 george.braileanu@zonadesud.ro

659. **Popesti** Leordeni - Str Leordeni - 2 camere - mutare imediata dec., et. 3/3, 65 mp, 2023, **65.138 €;** ☎0730.888.280 george.braileanu@zonadesud.ro

660. **Popesti** Leordeni 2 camere dec., super oferta dec., et. 4/5, 53 mp, 2024, **62.844 €;** ☎0730.888.285 ciprian.necea@zonadesud.ro

661. **Popesti** Leordeni apartament 2 camere dec., et. 7, 58 mp, 2024, La cateva minute de metroul Berceni si acces rapid catre Soseaua Berceni, apartamentul de 2 camere are o suprafata totala de 58.31 mp, suprafata utila de 50.16mp + 8.15 balcon. **82.500 €;** ☎0785.521.521 office.topclassresidence@gmail.com

662. **Popesti** Leordeni la 3 minute de Metrou Berceni, dec., et. 1/6, 47 mp, 2023, apartamente de vanzare situate intr-un superb Complex Rezidential pe Str. Biruintei. cu centrala proprie si incalzire in pardoseala si finisaje deosebite Pret + Tva . **64.500 €;** ☎0785.225.855/ 0767.377.376 visanescumarian@gmail.com

663. **Popesti** Leordeni Primaria - 2 camere studio - Bloc Nou tip boutique semidec., et. parter/3, 47 mp, 2024, **45.780 €;** ☎0737.500.376 nicoleta.ionescu@zonadesud.ro

664. **Popesti** Leordeni, dec., et. 3/3, 54 mp, 2014, 2 camere Popesti Leordeni, dupa primarie, etaj 3/3, constructie 2014, suprafata totala 53.85 mp, 2 balcoane, centrala, bucatarie mobilata, bloc stradal, scara foarte curata. Acces rapid catre mijloacele de transport **67.000 €;** ☎0765.709.966 trat_cons@yahoo.com

665. **Popesti** Leordeni, 2 camere cu 29 mp terasa, dec., et. 3/3, 68 mp, 2023, **59.633 €;** ☎0730.888.280 george.braileanu@zonadesud.ro

666. **Popesti** Leordeni, Biruintei, 2 camere gata de mutare et. 2/5, 52 mp, 2023, **66.500 €;** ☎0724.548.052 rares.calota@zonadesud.ro

667. **Popesti** Leordeni, Biruintei, Metrou Berceni dec., et. 3/6, 47 mp, 2025, Comision 0%. Va propunem spre vanzare garsoniere, studiouri si apartamente situate intr-un Complex Rezidential, fiind dotate cu centrala proprie si finisaje deosebite. **58.900 €;** ☎0722.216.231

668. **Popesti** Leordeni, primarie, 2 camere cu gradina proprie dec., et. parter/3, 52 mp, 2024, **73.303 €;** ☎0730.888.286 sergiu.tudora@zonadesud.ro

669. **Popesti** Leordeni, primarie, 2 camere dec. dec., et. 1/3, 52 mp, 2024, **54.955 €;** ☎0730.888.286 sergiu.tudora@zonadesud.ro

670. **Popesti** Leordeni, Primarie, 2 camere dec. dec., et. parter/3, 58 mp, 2024, **64.128 €;** ☎0730.888.286 sergiu.tudora@zonadesud.ro

671. **Popesti Leordeni, str. Biriuntei, 3 minute metrou semidec., et. 1/8, 43 mp, 2024, 2 camere confort 1 semidec., etaj 1 /8, finisaje la alegere, bucataria mobilata, aer conditionat, incalzire in pardoseala, finalizat, 63.000 €; ☎+40761532117**

672. **Popesti** Leordeni, str. Echinoctiului dec., et. 1/4, 61 mp, 2014, Particular, ap. 2 cam, dec, 61 mp, et. 1/4, 2014, curte interioara cu loc parcare, langa campusul scolar, are, f, g, ac, um, parchet, cu instalatii noi, bloc izolat, structura beton. Fara comision. **74.900 €;** ☎0770.442.953

673. **Popesti** Leordeni, studio, acces metrou semidec., et. 2/6, 46 mp, **58.900 €;** ☎0727.946.606 nicolae.sudimob@gmail.com

674. **Popesti** Leordeni- Fermei- mobilat-utilat semidec., et. 3/3, 51 mp, 2019, **67.900 €;** ☎0727.946.606 nicolae.sudimob@gmail.com

675. **Popesti-** Leordeni semidec., et. 7/parter, 41 mp, 2024, La cateva minute de metroul Berceni si acces rapid catre Soseaua Berceni, studioul S4 are o suprafata totala de 41mp, suprafata utila de 33.80mp. **60.900 €;** ☎0785.521.521 office.topclassresidence@gmail.com

676. **Popesti-Leordeni** 2 camere cu terasa 76 mp - Metrou Dimitrie Leonida dec., et. 3/3, 144 mp, 2024, **105.000 €;** ☎0725.957.934 silviu.cioaba@zonadesud.ro

677. **Popesti-Leordeni,** Berceni, metrou Leonida, semidec., et. parter/4, 56 mp, 2014, Drumul Fermei, Fullimobiliare, P/4, semidec., 2014, centrala proprie, loc parcare, termopan, parchet la 10 minute metrou Leonida. 60.500 Euro, Locul de parcare se vinde cu - 5000 Euro. Viorel, **60.000 €;** ☎0722.217.638 viofull@yahoo.com

678. **Popesti-Leordeni,** Primarie, 2 camere, et. parter/3, 48 mp,

Imobiliare vânzări 2 CAMERE

765. **Sector** 6, apartament 2 camere dec., et. 10/14, 89 mp, 2025, dezvoltator, 2 camere, etaj 10/14, suprafata 89,05 mp, finisat complet, tamplarie din aluminiu cu geamuri tripan. Bloc izolat termic la exterior cu vata bazaltica de 10cm, aviz ISU. **142.600 €;** ☎0722.551.169/ 0722.330.125 smartlujerului@gmail.com

766. **Sector** 6, Enjoy Residence Boutique 2 camere + boxa + parcare et. 1/2, 67 mp, 2024, Vezi video. Incalzire pardoseala, casa scarii + glafuri + balcoane marmura, STB prin fata imobilului, uscatorie/boxa cu acces din balcon, acces Lacul Morii, Militari, Virtutii, Turda, Grivita, Regie, **82.900 €;** ☎0721.522.411/ 0731.565.001 enjoyresidence@gmail.com

767. **Sector** 6, oferta fulger, ultimul apartament finalizat 2 camere, 58mp dec., et. 1/6, 58 mp, 2023, Sector 6, oferta fulger, ultimul apartament finalizat 2 camere- 58mp **97.100 €;** ☎0725.083.454 envoueresidence@gmail.com

768. **Sinaia,** jud. Prahova, dec., et. parter/4, 40 mp, 1983, particular, ap. 2 camere, imbunatatiri, ultracentral, **55.000 €;** ☎0732.129.460

769. **Sisesti** Apartament spatios de 2 camere, zona Sisesti, ideal pentru familie! dec., et. 2/3, 63 mp, 2008, **107.000 €;** ☎0745.599.054 andrea.dantz@kw.ro

770. **Snagov** Apartament de vanzare 2 camere pe malul Lacului SNAGOV dec., et. 1/4, 47 mp, 2018, **77.000 €;** ☎0745.599.054 andrea.dantz@kw.ro

771. **Snagov** Apartament mic de vacanta pe malul Lacului Snagov, cu terasa generoasa dec., et. 3/4, 30 mp, 2018, **67.000 €;** ☎0745.599.054 andrea.dantz@kw.ro

772. **Soseaua** Berceni, apartament 2 camere, bloc nou, pret promotional, dec., et. 2/6, 59 mp, 2024, Apartamentele beneficiaza bransamente individuale la toate utilitatile, instalatii electrice cupru, tamplarie PVC de culoare alba si glafuri interior/exterior. Apartamentul beneficiaza inlcusiv de centrala proprie. **68.500 €;** ☎0721.837.774 cosmin.topai2022@gmail.ro

773. **Soseaua** Bucuresti- Magurele, zona Calea Rahovei/ Antiaeriana dec., 62 mp, 2024, Apartamente 2 si 3 camere in Complexul Aristos Residence cu finisaje moderne care pot fi alese chiar de dumneavoastra. Locuri de parcare- complexul are parcari supraterane, acces cu bariera cu telecomanda, un parc de joaca pentru copii imprejmuit. **61.500 €;** ☎0728.167.864 diaconul2006@icloud.com

774. **Soseaua** Bucuresti-Magurele, zona Calea Rahovei dec., 66 mp, 2024, Aristos Residence ofera locuinte concepute pe gustul tau! Apartamente de 2 sau 3 camere, la 50m de statia de autobuz Slatina, cu gradinita in proximitate, parcari supraterane, parc de joaca pentru copii imprejmuit, dotari personalizate. **67.500 €;**

775. **Soseaua** Patelimon, vand apartament cu 3 camere renovat. semidec., et. 10/10, 57 mp, 1976, Va oferim spre vanzare un apartament cu 3 camere de vanzare Soseaua Pantelimon langa Spital. Suprafata utila 57,0 m2. Va oferim posibilitatea achizitionarii unui apartament cu 3 camere, semidec. **56.800 €;** ☎0768.320.401

776. **Soseua** Berceni, apartament 2 camere, et. 2/6, 40 mp, 2024, Blocul este construit pe cadre si grinzi de beton armat de o clasa superioara, iar pentru peretii exteriori, dar si pentru cei interiori, caramizi tip Porotherm si izolatiei (polistiren 10 cm peste care se aplica tencuiala decorativa). **45.500 €;** ☎0721.837.774 cosmin.topai2022@gmail.ro

777. **Spania** Apartament luminos pe Costa Blanca, dec., et. 1/1, 55 mp, 2000, Super ocazie! Apartament renovat in Los Altos, Costa Blanca: 2 dormitoare, 1 baie, terasa insorita, gradina, complet mobilat. Piscina, gradini superbe si tot ce ai nevoie apropape! **120.000 €;** ☎+34614344787 cristina.maxim@remax.es

778. **Stefan** cel Mare, Barbu Vacarescu, 3 min. metrou Stefan cel Mare semidec., et. 4/7, 48 mp, 1962, Situat stradal pe Stefan Cel Mare la 3 min de metrou Stefan cel Mare, stadionul Dinamo si Spitalul Colentina la 5 min, bloc reabilitat termic, an constructie 1962, etaj 4/7, renovat integral, acte pregatite, c+i, nemobilat, neutilat, liber imediat. **90.000 €;** ☎0799.666.104

779. **Stefan** cel Mare, IGP, semidec., et. 4/7, 51 mp, 1961, Proprietar vand apartament Stefan cel Mare, 1 minut metrou Dinamo IGP, vedere fata, 2 minute parcul Circului, apartamentul necesita imbunatatiri, rog seriozitate, **90.000 €;** ☎0721.842.411 sorinbaroana@yahoo.com

780. **Stefan** cel Mare, Obor, 2 minute de metrou Obor dec., et. 2/10, 51 mp, 1972, Situat stradal la doar 2 minute de metrou Obor, piata Obor la 5 min., scoala 307 aproape, bloc mixt reabilitat termic, fara risc seismic construit in 1972, dec., mobilat si utilat, curat, acte pregatite, 52 mp, liber imediat, **81.000 €;** ☎0799.666.104

781. **Stefan** cel Mare, Spital Colentina, semidec., et. 2/6, 50 mp, 1960, Apartament 2 camere, etaj 2/P+6, an constructie 1980, 50 mp utili, 1 balcon inchis in termopan, 1 baie, mobilat si utilat, parchet laminat, gresie, faianta, termopan, aer conditionat, usa metalica, termoficare. Blocul este dotat cu lift. **89.000 €;** ☎0724.299.311 mariuseurobest@gmail.com

782. **Str.** Nicolae Pascu cartier Vitan semidec., et. 3/4, Cartier Vitan, str. Nicolae Pascu, pret discutabil. Amenajat modern, utilat, pret discutabil, zona verde, liber, complex comercial, gradinite, scoala, cadastru, intabulare, certificat energetic **55.000 €;** ☎0722.414.299

783. **Studio** premium, etaj 6, (45 mp) la 20 minute de metrou (ID: 60B) dec., et. 6/11, 40 mp, **69.520 €;** ☎0761.600.300 office@1estate.ro

784. **Taifunului** 29, Trapezului dec., et. 1/5, 64 mp, 2021, Direct dezvoltator, vand apartament 2 camere finalizat mutare rapida, etaj1/5, dec., Oxana, Trapezului, sector 3 **95.760 €;** ☎0766.228.698/ 0732.867.721 pallady.apartaments01@gmail.com

785. **Targu** Neamt | Apartament 2 camere | 51mp | dec. | B8348 dec., et. 10/10, 51 mp, 1974, **68.300 €;** ☎0740.100.802 robert@pyfrealestate.ro

786. **Teiul** Doamnei adiacent, bloc 1982, reabilitat termic, boxa la subsol, 50 mp. semidec., et. parter, 50 mp, 1982, **73.000 €;** ☎0722.323.657 marius@vectorimobiliare.ro

787. **Teiul** Doamnei, dec., et. 4/10, 55 mp, 1985, apartament 2 camere dec., 55 mp, et 4, bloc reabilitat constructie 1985, renovat, cu imbunatatiri, camere mari, zona linistita, loc parcare ADP, aproape magazine, parcuri, STB, scoli, gradinite, UTCB **105.000 €;** ☎0733.161.954

788. **Teiul** Doamnei, Lacul Tei, Parc, stradal semidec., et. 6/10, 41 mp, 1976, poz. de exceptie, et. 6/10, cf. 2, semidec., 41 mp, vedere pe spate, liniste, bl. fara risc seismic,reabilitat termic, 2 lifturi, renovat, luminos, bucat. mob. si utilata, geam la baie, g+f+t, usa metal,aer condit., negoc., **59.900 €;** ☎0724.336.834

789. **Teius** | Apartament 2 camere | 52mp | dec. | B6317 dec., et. 1/4, 52 mp, 2019, **70.000 €;** ☎0740.100.802 gabriel@pyfrealestate.ro

790. **Telita** | Apartament 2 camere | dec. | 55mp | B6612 dec., et. 4/8, 55 mp, 1986, **75.000 €;** ☎0740.100.802 gabriel@pyfrealestate.ro

791. **Theodor** Pallady - Metropolitan Policolor dec., et. 8/9, 52 mp, 2019, Direct proprietar vand apartament 2 camere in zona Ikea Pallady. Suprafata utila 52 mp impartit astfel: Dormitor 15 mpLiving 19 mp Bucatarie 8,6 mp Baie 4,mp Hol 5.5 mp Balcon inchis 11mplnclus in pret este un loc de parcare subteran si o boxa de 6.5 mp. Apartamentul se vinde cu dormitorul, bucataria si baia complet mobilate si cu livingul semi-mobilat. Distanta pana la metrou 600 m.In zona se gasesc Kaufland, Auchan, Ikea, Carrefour, Lidl. **132.000 €;** ☎0786.922.288 ralucachilau@yahoo.com

792. **Theodor** Pallady | Apartament 2 camere | 53mp | semidec. | B8474 semidec., et. 8/11, 44 mp, 2018, **88.000 €;** ☎0740.100.802 sahin@pyfrealestate.ro

793. **Theodor** Pallady, 3 minute metrou 1 Decembrie 1918 dec., et. 8/10, 53 mp, 1973, Apartament 2 camere situat in zona Theodor Pallady, la 3 minute de metrou 1 Decembrie 1918, bloc stradal, reabilitat, an de constructie 1973, etaj 8, dec., gresie, faianta, parchet, termopane, usa metalica, partial mobilat si utilat, liber. **80.000 €;** ☎0732.135.471 ramax10@yahoo.com

794. **Theodor** Pallady, 3 minute metrou 1 Decembrie 1918, 10 minute parc IOR dec., et. 8/10, 53 mp, 1973, bloc stradal, reabilitat, dec., gresie, faianta, parchet, termopane, usa metalica, partial mobilat si utilat, liber **80.000 €;** ☎0728.777.132 adriangeambei@yahoo.com

795. **Theodor** Pallady, Fetesti, apartament 2 camere dec., et. 2/4, 73 mp, 2008, **105.000 €;** ☎0723.578.514 lylyionescu@yahoo.com

796. **Theodor** Pallady, metrou Nicolae Teclu dec., et. parter/11, 40 mp, 2019, Palladium Residence, vand 2 camere dec. P/11, su 40 mp fara balcon, construit 2019 amenajat cu gresie, faianta, parchet, termopan, usa metalica, CT, AC, disponibil prin agentie, pret usor negociabil. **80.000 €;** ☎0727.987.855 romangheorghe.ro@gmail.com

797. **Theodor** Pallady, Nicolae Teclu dec., et. 1/4, 62 mp, 2021, De vanzare apartament de 2 camere cu terasa mare-20 mp ,situat la etajul 1/4, dec., su-42mp, st-62mp, constructie 2021, bloc din caramida, loc de parcare, se poate vinde mobilat si utilat,lift. ☎0728.934.654

798. **Timisoara** nr. 82, dec., et. 2/11, 60 mp, 2024, Apartament cu 2 camere tip A, Exigent Faza 6, suprafata utila totala de 60 mp. **104.500 €;** ☎0734.737.737/ 0732.424.424 office@exigentdevelopment.com

799. **Timisoara,** nr 82 dec., et. 1/11, 60 mp, 2024, Apartament cu 2 camere Tip 2B/1, Exigent Faza 6 , suprafata utila totala de 60mp. **105.500 €;** ☎0734.737.737/ 0732.424.424 office@exigentdevelopment.com

800. **Timisoara,** nr 82 dec., et. 2/11, 63 mp, 2024, Apartament cu 2 camere Tip 2B/2 , Exigent Faza 6 , dec., 63 suprafata utila totala. **109.000 €;** ☎0734.737.737/ 0732.424.424 office@exigentdevelopment.com

801. **Timisoara,** Plaza Residence Faza 5 dec., et. 11/11, 65 mp, 2023, apartament 2 camere tip E in complex Plaza Residence faza 5. Situat pe bulevardul Timisoara nr. 14. **129.000 €;** ☎0738.713.283 office@plazaresidence.ro

802. **Timpuri** Noi 2/ 8, imobil 1986, izolat termic, metrou Timpuri Noi 3 min semidec., et. 2/8, 58 mp, 1986, Baie modernizata cu geam, balcon inchis modernizat, clasic, necesita renovare, izolat termic, acces facil Mihai Bravu, Vacaresti, Tineretului, Vacaresti, Carol, Splaiul Unirii, Vitan, Dudesti, Dristor **115.000 €;** ☎0721 .522.411 enjoyresidence@gmail.com

803. **Timpuri** Noi Apartament cu 2 camere - vedere spre Splai -Metrou Timpuri Noi semidec., et. 3/3, 56 mp, 1950, **88.000 €;** ☎0722.382.832 contact@erikachica.ro

804. **Timpuri** Noi | Apartament 3 camere | dec. | 74mp | B9046 dec., et. 1/6, 74 mp, 2014, **250.000 €;** ☎0740.100.802 sahin@pyfrealestate.ro

805. **Tineretului** semidec., et. 5/10, 50 mp, 1975, Apartamentul se afla intr-un bloc situat la jumtatea distantei dintre Palatul Copiilor si metroul Tineretului, cu acces imediat la parc, scoli si gradinite **119.000 €;** ☎0745.087.966/ 0727.884.946 nicorescucristian77@gmail.com

806. **Tineretului,** dec., et. 5/7, 50 mp, 1964, metrou, parc, Cantemir, apartament etaj 5/7 dec. mobilat si utilat complet totul nou lux, g, f, p, t, dec., liber **134.000 €;** ☎0722.585.872/ 0722.217.638 Office@fulimobiliare.ro

807. **Tineretului,** bd. Dimitrie Cantemir 3 minute metrou, dec., et. parter/7, 46 mp, 1968, Unirii, Dimitrie Cantemir vindem ap. 2 camere, cf. 1, dec., parter/7, bloc 1968, suprafata 46 mp, gresie, parchet noi. Se vinde mobilat/ utilat asa cum este prezentat in poze, cadastru, intabulat, **88.500 €;** ☎0722.542.692 aurelia_iba@yahoo.com

808. **Tineretului,** ideal credit bancar, dec., et. 5/10, 50 mp, 1976, Negociabil,Tineretului, bloc 1976, apropiere parcul Tineretului, curat,su 50 mp, balcon la sugrategie, logie, etajul 5/10, 10 minute metrou, cadastru, intabulare. Apartamentul are 2 oparate aer conditionat si se vinde semimobilat, **112.000 €;** ☎0720.039.035/ 0720.039.035 columbia.imobiliar@yahoo.com

809. **Tineretului,** in apropierea parcului, dec., et. 8/10, 54 mp, 1977, apartament 2 camere, confort I, dec., situat la etajul 8 al unui imobil P+10- bine intretinut, an constructie 1977, are 50 mp utili+1 balcon de 4 mp, 1 baie, a fost renovat recent, folosindu-se materiale de calitate superioare. **120.000 €;** ☎0723.334.024 bbadrian@gmail.com

810. **Tineretului,** Taverna Calinescu,10 min metrou Tineretului sau Timpuri Noi semidec., et. 2/8, 57 mp, 1982, 3min de Parc Tineretului, etaj 2/10, spatios-57mp, balcon 7m, bucatarie mare, termopan, gresie, faianta, usa metalica, modern, curat,geam baie,plata numerar **116.000 €;** ☎0731.877.269

811. **Tineretului,** Timpuri Noi, Facultati, Piscului, semidec., et. 2/10, 56 mp, 1984, bisenc, Fullimobiliare apartament 1984 liber, 56 mp etaj 2/10, 3 aparate ac, 2 balcoane, 5 min. de metroul Timpuri Noi, piata, parc, mobilat si utilat, fara amenajari, **115.000 €;** ☎0722.585.872 viofull@yahoo.com

812. **Tineretului,** vedere parc, semidec., et. 5/10, 50 mp, 1976, bulevardul Tineretului, apartament 2 camere, vedere parc, et. 5/10, amenajat, aer conditionat, liber, se vinde cu bucataria utilata, oferta agentie imobiliara, comision 3% din pret ultim de vanzare, **114.999 €;** ☎0722.321.021 dragan.georgeta@regalservice.ro

813. **Titan** et. 1/10, 54 mp, 1 Decembrie, stradal, metrou 8-9 minute, cf1, etaj 1, balcon inchis, 54mp, complet renovat nou, g+f++t+um, mobilat si utilat modern, bl. reabilitat termic, incadrar pe mijloc, auchan titan, cadastru intabulare disc. **85.000 €;** ☎0761.749.316/ 0722.824.757

814. **Titan** semidec., et. 6/10, 54 mp, Auchan, 1 Decembrie, cf. 1, bl. reabilitat termic, etaj 6, balcon inchis, 54mp, complet renovat, g, f, p, t, um, ac, mobilat si utilat complet, metrou 10 minute, scoala, gradinita, cadastru intabulare, disc **81.000 €;** ☎0761.749.316/ 0722.824.757

815. **Titan** dec., et. 2/9, Baba Novac adiacent, stradal, cf. 1 dec., etaj 2, balcon inchis, renovat, amenajat, g+f+p+t+um, mobilat utilat nou, reabilitat termic, langa parc ior, cadastru intabulare disc **78.000 €;** ☎0761.749.316/ 0722.824.757

816. **Titan** - Burdujeni - Cozla apartament 2 camere dec. dec., et. 8/10, 50 mp, **85.000 €;** ☎0774.429.021 smart2investestate@gmail.com

817. **Titan** - Policlinica Stradal Nicolae Grigorescu semidec., 1970, cf 1, sdec, curat, fara imbunatatiri, bloc izolat, toate actele, acc credit, vecinatati: Liviu Rebreanu, Parc Titan, IOR, Potvoava, Salajan **66.000 €;** ☎0787.602.251

818. **Titan** 1 Decembrie semidec., et. 4/8, 55 mp, 1986, apartament 2 camere 55 mp semidec. etaj 4/8, an 1986, mobilat utilat, loc parcare, balcon, centrala proprie, (nu este incadrat cu risc seismic) **87.500 €;** ☎0733.373.436/ 0767.299.965

819. **Titan** Bulevardul Teodor Palady semidec., et. 1/10, 36 mp, et 1/10 cf 2 semidecomadat, str Bercatiei, termopan peste tot,balcon inchis in termopan, usa metalica ,curat,liber zona civilizata **56.000 €;** ☎0785.225.855/ 0767.377.376

820. **Titan** Liviu Rebreanu Auchan dec., et. 8/10, 1978, Reabilitat, amenajat, utilat, ac, centrala proprie, se vinde mobilat , totul nou, zona verde, liber pozitie, imobil impecabil **54.000 €;** ☎0722.414.299

821. **Titan** Metrou, Bld. Nicolae Grigorescu, semidec., et. 4/4, 48 mp, 1968, Potcoava, stradal, etaj 4, termopan, AC, mobilat, intretinut, bloc reabilitat, fara probleme terasa, civilizat, apropiere Metrou, parc, mijloace transport, scoala etc., **66.500 €;** ☎0723.962.905 imobiliare05@gmail.com

822. **Titan** | Apartament 2 camere | 52mp | dec. | B8472 dec., et. 4/10, 52 mp, 1970, **94.500 €;** ☎0740.100.802 sahin@pyfrealestate.ro

823. **Titan** | Apartament 2 camere | 52mp | semidec. | B8300 semidec., et. 11/11, 52 mp, 2009, **89.000 €;** ☎0740.100.802 sahin@pyfrealestate.ro

824. **Titan,** semidec., et. 7/10, 35 mp, 1970, Apartamentul se afla intr-o zona civilizata, in apropiere de metrou, stb, piata, scoli, gradinite. Se poate achizitiona si ca investitie, inchiriindu-se foarte repede datorita pozitiei, **44.000 €;** ☎0745.087.966/ 0727.884.946 nicorescucristian77@gmail.com

825. **Titan,** semidec., et. 9/10, 49 mp, 1968, Bdul. Nicolae Grigorescu, 3 minute metrou, cf. I, liber, apartament cu panorama spectaculoasa, parcul IOR, acte la zi, bloc retras de la strada, zona foarte civilizata si linistita, pozitie rara, **65.000 €;** ☎0745.087.966/ 0727.884.946 office_trelbrazi@yahoo.com

826. **Titan,** semidec., et. 6/10, 54 mp, Metrou 1 Decembrie, Piata Trapezului, stradal, renovat recent, totul nou, mobilat si utilat, liber, acte la zi. **89.500 €;** ☎0721.999.550/ 0720.415.511

827. **Titan,** dec., et. 6/10, 57 mp, 1975, proprietar vand apartament 2 camere, confort 1, 57 mp, dec., etaj 6/10, lift, imobil an 1975, renovat, gresie, faianta, parchet, termopane, aer conditionat, apometre, bucatarie mobilata, utilata, usa metalica, liber, accept credit Banca Transilvania, **89.000 €;** ☎0723.432.630 bestweb.info@yahoo.com

828. **Titan,** dec., et. 5/8, 49 mp, 1973, Titan - Str. Aleea Adjud, ofer spre vanzare apartament 2 camere, dec., situat la etajul 5, bloc construit in anul 1973. Apartamentul dispune de finisaje de calitate medii, geamuri termopan si usa metalica. Balconul este inchis cu termopan. **80.000 €;** ☎0731.602.907/ 0755.680.215 ionut.imobiliare2011@gmail.com

829. **Titan,** dec., et. 9/10, 60 mp, 1969, Titan, Policlinica, 9/10, doua lifturi, stradal, liber **85.000 €;** ☎0721.245.343 maryuss2000@yahoo.com

830. **Titan,** Auchan, ap. 2 cam. cu centrala termica, semidec., et. 4/8, 53 mp, 1986, Ap. 2 cam. Titan, langa scoala Mexic, bloc 1986, renovat total, centrala termica. Se vinde mobilat si utilat. Pret 89000 E, **89.000 €;** ☎0772.233.269 Claudia.ivan73@gmail.com

831. **Titan,** Complex Rasarit de Soare Ocazie cu CENTRALA DE BLOC NEGOCIABIL Titan Complex Rasarit de Soare Ocazie Complex 2009, la 10 min de metrou Titan si Parcul Ior, confort 1 dec.,, 57mp, la parter inalt/11 cu gresie, faianta, parchet, termopane, centrala de bloc, mobilat utilat complet, merita vazut **80.000 €;** ☎0728.879.796

832. **Titan,** Drumul Gura Calitei, Metrou Nicolae Teclu, dec., et. parter/3, 58 mp, 2024, apartamente de vanzare situate intr-un superb bloc nou finalizat S+P+3 Titan Pallady, Drumul Gura Calitei, metrou Nicolae Teclu, avand suprafete de la 55 la 76 mp, unele apartamente au si gradina, + TVA **69.400 €;** ☎0767.377.376/ 0785.225.855 visanescumarian@gmail.com

833. **Titan,** finalizat, terasa 18 mp, 850 m metrou 1 Decembrie 1918, comision 0% semidec., et. 4/4, 61 mp, 2024, **89.500 €;** ☎0765.522.734 emil@imoneria.ro

834. **Titan,** la intrare in Parcul IOR, pe Odobesti, piata Ambrozie, bloc 1977, dec., et. 3/10, 64 mp, 1977, Apartament de 2 camere cu o compartimentare deosebita, situat intr-un bloc reabilitat chiar la intrarea in parcul IOR, pe strada Odobesti.Apartamentul este dec., are geam la baie, balcon pe toata suprafata apartamentului, termopane, liber **87.500 €;** ☎0728.777.132 adriangeambei@yahoo.com

835. **Titan,** Lucretiu Patrascanu dec., et. 4/4, 50 mp, 1970, Ap. 2 camere confort unu dec., et. 4 din patru, supraf. totala 50 mp, an constructie 70, gresie, faianta, parchet, termopane, u metalica, mobilat utilat, se accepta credit **71.990 €;** ☎0731.136.698 carmen_alice82@yahoo.com

836. **Titan,** Lucretiu Patrascanu, 53 mp, Barajul Iezeru, 2 camere, semidec., mobilat, utilat complet, 4/4, apartamentul arata exact ca in poze, acte la zi, ideal pentru investitie, **72.000 €;** ☎0766.862.569

837. **Titan,** metrou 1 Decembrie, Trapezului, dec., et. 3/4, 49 mp, 1974, apartament 2 camere dec., et. 3 din 4, fara balcon, are boxa la subsol, partial mobilat si utilat precum in poze, 5 min. metrou 1 Decembrie 1918, scoala si gradinita la 3 min. Bloc civilizat, fara restantieri, **72.000 €;** ☎0752.204.527/ 0723.578.525 habitatinteligent@yahoo.com

838. **Titan,** metrou, dec., et. 8/10, 52 mp, 1974, cf. 1, dec., curat, fara imbunatatiri, bloc izolat termic, liber, toate actele, accept credit, 4 minute metrou Titan, Parc IOR, Nicolae Grigorescu, Policlinica Titan, Liviu Rebreanu **75.000 €;** ☎0787.602.251

839. **Titan,** Nicolae Grigorescu metrou dec., et. 4/10, 38 mp, 1974, cf. 2, decomadat, 38 mp, bloc reabilitat, gresie, faianta, pachet, termopan, toate actele, acc. credit, vecinatati Theodor Pallady, Piata Salajan, Trapezului, Prevederii, Camil Ressu, 1 Decembrie 1918 **60.000 €;** ☎0787.602.251

840. **Titan,** Pallady, 700 m de metroul Nicolae Teclu, mutare imediata comision 0% dec., et. 8/8, 74 mp, 2023, Caisului Residence 3 oferta 2 camere (corp A), Pallady, metrou N. Teclu, finisaj si g, p, ct Ariston, f, usi interior, direct dezvoltator, fara comision, **105.000 €;** ☎0757.572.272

841. **Titan,** Pallady, metrou, finalizat, 2 camere, incalzire in pardoseala, dec., et. parter/5, 49 mp, 2024, **68.530 €;** ☎0761.600.300 office@1estate.ro

842. **Titan,** Parc I.O.R, semidec., et. 3/4, 51 mp, 1964, apartamentul este situat pe intrarea Badeni, 10 minute de metrou Titan, semidec., 51 mp, blacon, zona verde, liber, **69.000 €;** ☎0724.254.024 balescu.ionut@gmail.com

843. **Titan,** pe Nicolae Grigorescu, 5 minute metrou circular, et. 10/10, 51 mp, 1968, Apartament 2 camere situat pe Nicolae Grigorescu intersectie cu Burdujeni, vav parcul Titanii, la 5 minute de metrou Titan, termopan, gresie, faianta, parchet, bl propus pentru reabilitare, din 1968, circular, 51 mp, et. 10, terasa refacuta recent. **78.000 €;** ☎0732.135.471 ramax10@yahoo.com

844. **Titan,** pe Nicolae Grigorescu, 5 minute metrou vindem 2 camere circular, et. 10/10, 51 mp, 1968, vav parc. Va prezentam un apartament de 2 camere, circular, situat pe Nicolae Grigorescu intersectie cu Burdujeni, vav parcul Titanii, la 5 minute de metrou Titan.Apartamentul nu are imbunatatiri, terasa este complet refacuta recent, are termopane. **78.000 €;** ☎0728.777.132 adriangeambei@yahoo.com

845. **Titan,** piata Minis, chiar pe Barajul Bistritei, Faur poarta 4, semidec., et. 3/4, 51 mp, 1966, Apartamentul este partial mobilat si utilat, renovat complet, are instalatiile electrice si sanitare schimbate, gresie, faianta, parchet, termopane, usa metalica, aer conditionat. **97.000 €;** ☎0728.777.132 adriangeambei@yahoo.com

846. **Titan, Policlinica Titan dec., et. 3/4, 50 mp, 1974, 2 camere confort 1 dec., etaj 3/4, cadastru, intabulare, bloc reabilitat, liber 83.000 €; ☎0761.532.117 lacramioara_munteanu@yahoo.com**

847. **Titan,** Rotunda, semidec., et. 4/10, 51 mp, 1968, 2 camere Al. Rotunda, 4/10, semidec., 51 mp, bloc reabilitat, vedere spre parc, discutabil, **79.000 €;** ☎0724.581.411 imobiliaramibo@yahoo.com

848. **Titan,** Th. Pallady, Nicolae Teclu, Bloc B, Caisului Residence 3 bloc C dec., et. 1/8, 74 mp, 2022, Caisului Residence 3 direct dezvoltator, comision 0%, Caisului Residence 3. Apartament 2 cam., finisat, ct propriu, incalzire pardoseala, utilitati oras. 700 m metrou Nicolae Teclu, mutare rapida, **105.000 €;** ☎0757.572.272

849. **Titan,** Theodor Pallady, Nicolae Teclu, promo bloc C, Caisului Residence 3 dec., et. 8/8, 70 mp, 2022, ultimele apartamente libere, gata de mutare, actele la zi. Zona Pallady, metrou Nicolae Teclu, Titan, complet finisat g, f, p, ct, racordat utilitati oras, mutare rapida. La 700 de metri de metrou si de bulevardul Pallady, **105.000 €;** ☎0757.572.272

850. **Titan,** vanzare apartament 2 camere, semidec., et. 2/10, 52 mp, 1972, Lucretiu Patrascanu, Piata Minis vanzare apartament 2 camere etajul 2, fara imbunatatiri, semidec., zona verde, aproape de metrou, parc, scoli, gradinite, piata **83.500 €;** ☎0724.485.211 lcluminita7@gmail.com

851. **Titan,** vanzare apartament 2 camere. semidec., et. 8/11, 54 mp, 2009, Complex 2009 Rasarit de Soare vanzare apartament 2 camere etajul 8P+11, complexul are paza permanenta montorizare, loc de joaca amenajat in interior, situat in imediata apropiere a supermarketului Auchan, Lidl, sala sport World Class, **87.000 €;** ☎0724.485.211 caramihailuminita@gmail.com

852. **Titan,** vav parc IOR si 5 minute metrou, semidec., et. 1/10, 51 mp, 1968, chiar la Scoala 195, strada Rotunda, orientat catre est, bloc reabilitat, renovat, mobilat si utilat, gresie, faianta, parchet, termopane, usa mefalica, aer conditionat, credit **92.000 €;** ☎0732135467 adriangeambei@yahoo.com

853. **Titulescu,** Banu Manta, bloc dupa cutremur, 58 mp, dec., 4/10, dec., et. 4/10, 58 mp, 1979, **131.000 €;** ☎0770.310.802 andrei@vectorimobiliare.ro

854. **Toporasi,** semidec., et. 1/4, 32 mp, 1978, ap. 2 cam. confort 2, etaj 1, centrala proprie, izolare termica exterioara, parchet, gresie, necesita renovare usoara. **38.000 €;** ☎0761.087.307

855. **Tunari,** comision 0, ap. 2 cam., lux, nou 2024, mobilat, 63 mp, parcare. dec., et. 1/2, 63 mp, 2023, **99.800 €;** ☎0765.622.276 contact@dinoiuimobiliare.ro

856. **Tunsu** Petre, Zetari, semidec., et. 3/4, 40 mp, 1975, 2 camere, cf. 2 semidec., gresie, faianta, parchet, termopan, centrala termica, balcon, mobilat, utilat, liber, **31.500 €;** ☎0787.638.327/ 0762.966.973 neacsunela.nela@yahoo.com

857. **Turda** cu Mihalache dec., et. 1/10, 63 mp, 1980, Proprietar exclus agentii. Apartament elegant, stradal (Turda), spatios si luminos, complet utilat si mobilat, doua balcoane mari, dressing cu masina de spalat - liber se vinde asa cum arata in fotografii. Strada Turda 114, bloc 35, scara A **130.000 €;** ☎0770.411.542

858. **Unirii** dec., et. parter/6, 71 mp, 2022, ideal investitie exclusivist, ocazie, **199.000 €;** ☎0753.075.109

859. **Unirii** | Apartament 2 camere | 70mp | dec. | B8296 dec., et. 4/9, 70 mp, 1990, **220.000 €;** ☎0740.100.802 sahin@pyfrealestate.ro

860. **Unirii** | Apartament 2 camere | 72mp | dec. | B8468 dec., et. parter/3, 72 mp, 2023, **195.000 €;** ☎0740.100.802 sahin@pyfrealestate.ro

861. **Unirii,** dec., et. 3/7, 64 mp, 2025, Va oferim spre cumparare un apartament de 2 camere 64 mp, dec. in zona Unirii, finisat complet cu finisaje de ultima generatie. Imobilul este in stadiu de constructie si poate fi predat in luna Iulie 2025 . **270.000 €;** ☎0758.041.197 office@gamainvest.ro

862. **Unirii,** Boemia Residence, dec., et. parter/5, 208 mp, 2021, apartament (62 mp) cu gradina (146 mp teren in proprietate) in complexul Boemia direct de la proprietar. Nou, liber, nemobilat, nu se plateste TVA. Ocazie; **234.500 €;** ☎0740.030.000

863. **Unirii,** pe Matei Basarab intersectie Traian, 15 minute metrou dec., et. parter/4, 63 mp, 1998, Apartamentul dispune de 2 camere, 2 bai, 2 debarale si un hol foarte spatios. Decomandat, cu o suprafata totala de 63 m patrati, **131.000 €;** ☎0732135471 ramax10@yahoo.com

864. **Unirii,** pe Matei Basarab intersectie Traian, 15 minute metrou, dec., et. parter/4, 63 mp, 1998, Apartamentul este utilat si mobilat complet, alaturi de toate electrocasnicele necesare. Incalzirea se face prin calorifere, are parchet, gresie, faianta, usi interioare de lemn, usa metalica la intrare si 2 aparate de aer conditionat. **131.000 €;** ☎0728777132 adriangeambei@yahoo.com

865. **Unirii,** Piata Alba Iulia, semidec., et. 6/7, 65 mp, 2006, Unirii Bulevard, Naturalia, stradal, apartament 2 camere, etaj 7/7, suprafata 65 mp, semidec., balcon 10 mp, bloc monolit, constructie 2006, cadastru, intabulare, liber, **147.000 €;** ☎0722.359.898 office@interpartes.ro

866. **Unirii,** Strada Traian intersectie Matei Basarab, 15 minute metrou, dec., et. parter/4, 63 mp, 1998, stradal, vedere spate, complet mobilat si utilat modern, instalatii electrice si sanitare schimbate, 2 gr sanitare, geam baie, usi interioare lemn, usa metalica, 2 aparate aer conditionat, blocul este in curs de reabilitate in acest an **131.000 €;** ☎0732135468 adriangeambei@yahoo.com

867. **Unirii,** Zepter, dec., et. 1/4, 77 mp, 1938, Bazarul Imobiliar va propune spre achiziție un apartament cu 2 camere situat la etajul 1 intr-un bloc S+P+3+M, construit in 1938, neincadrat in clasa de risc seismic (U3), in zona Zepter **89.000 €;** ☎0762.762.636/ 0742.762.636 armando@armando.ro

868. **Unirii-** Alba Iulia semidec., et. 8/9, 53 mp, 1989, garsoniera dubla, 53mp, 8/9, renovata, curata, intrare si vedere stradala, mijloace de transport n comun! ☎0744.650.350 mellapo@gmail.com

869. **Universitate,** Cismigiu, Victoriei, Sala Palatului, semidec., et. 6/6, 43 mp, 1961, proprietar, ultracentral, langa Universitatea de Medicina si Drept, lux, renovat complet, totul nou, toate instalatiile schimbate, deosebit, liber, disponibil imediat **105.996 €;** ☎0722.661.064

870. **Vadul** Nou, Ferentari, semidec., et. 2/4, 40 mp, 1975, Livezilor, cf. 2 semidec. 2/4, imbunatatiri, liber cadastru, intabulare, aproape de Profi, Lidl, zona linistita **38.000 €;** ☎0787.638.327/ 0762.966.973 neacsunela.nela@yahoo.com

Imobiliare vânzări 3 CAMERE

871. **Valea** Argesului | Apartament 2 camere | 38mp | dec. | B9051 dec., et. 6/10, 38 mp, 1972, **74.000 €;** ☎0740.100.802 robert@pyfrealestate.ro

872. **Vatra** Luminoasa et. 7/8, 55 mp, 1988, 5 min Metrou Piata Muncii / Parc Maior Coravu 2camere cf.1 etaj intermediar bloc1988 Are g+f+t+um+a/c Zona aflata semi central Bd Decebal Calarasilor Piata Alba Iulia Dristor Baba Novac Mihai Bravu Iancului Ferdinand Pantelimon Mega Mall Of.18 J **116.000 €;** ☎0727.827.197

873. **Vatra** Luminoasa, 10 min Metrou Piata Iancului / Parc 2 camere cf.1 etaj inferior pe mijloc bloc reabilitat Renovarea recenta include g+f+t+usi noi+ instalatii noi Are intabulare si accept credit Zona aflata semicentral aproape M Bravu Obor Mosilor Stefan cel Mare **79.900 €;** ☎0727.827.197

874. **Vatra** Luminoasa, metroul Iancului, 5 minute semidec., et. parter/10, 47 mp, 1965, Ap. 2 camere semidec. cu interior curat si imbunatatiri, pozitionat intr-un bloc reabilitat in Vatra Luminoasa la parter cu vedere pe spate. Acte efectuate liber. Apropiere metroul Iancului Muncii Parcul National Ciurea. **79.900 €;** ☎0771.791.542 agentie4@mauwis.ro

875. **Vitan** Barzesti, dec., et. 11/13, 53 mp, 2007, Vitan Rin Grand Hotel, apartament cu 2 camere mobilat si utilat, et. 11/13, an 2007, vanzare: cash 49900 euro + rate la dezvoltator sau schimb auto valoare 50000 eur + rate la dezvoltator. **49.900 €;** ☎0757.522.847 daniela.galaxysolutions@gmail.com

876. **Vitan** Barzesti- Rin

Imobiliare vânzări 3 CAMERE

73. **Bucuresti-Magurele,** zona Calea Rahovei, dec., et. 3/4, 2024, vanzare apartamente de 2 si 3 camere in Complex Aristos Residence, dotari apartamente: usa de acces si usi interioare Pinum, ferestre tripan, pervaze de granit in balcoane si pe terase, gresie, faianta si parchet, customizate in functie de proprietar **81.500 L;** ☎0728.167.864 diaconul2006@icloud.com

74. **Bucurestii** Noi | Apartament 3 camere | 78mp | Semidec. | B6782 semidec., et. 1/1, 78 mp, 1960, **130.000 €;** ☎0740.100.802 andrei@pyfrealestate.ro

75. **Bucurestii** Noi | Apartament 3 camere | dec. | 71mp | B8883 dec., et. 2/4, 71 mp, 2022, **161.900 €;** ☎0740.100.802 andrei@pyfrealestate.ro

76. **Bucurestii** Noi | Apartament 3 camere | Decomandat | B8685 dec., et. 1/2, 71 mp, 2017, **175.000 €;** ☎0740.100.802 andrei@pyfrealestate.ro

77. **Bucurestii** Noi | Apartament 3 camere | Semidec. | 61mp | B7161 semidec., et. parter/3, 61 mp, 2011, **179.000 €;** ☎0740.100.802 andrei@pyfrealestate.ro

78. **Calea** 13 Septembrie, Parc Sebastian dec., et. 7/7, 70 mp, 1984, Parc Sebastian, etaj 7/7, dec., 70mp, 2 grupuri sanitare, gresie, faianta, parchet, termopan, usa metalica, 3 aparate ac, boiler, instalatiile electrice si sanitare schimbate, fara probleme cu terasa, loc de parcare ADP **107.000 €;** ☎0765.348.367

79. **Calea** Dorobanti, dec., et. 2/8, langa Liceul German, 3 camere dec.e. Proprietar. Exclus agentii **210.000 €;** ☎0723.592.552

80. **Calea** Ferentari semidec., et. parter/4, 70 mp, 1960, Ambiant Concept va propune spre vnzare 3 camere Calea Ferentari 15 minute Piata Unirii , 2 minute Kaufland Salaj mobilat utilat complet finisaje premium, central gaze, apa contorizat separat la ApaNova, loc parcare, **77.000 €;** ☎0732.592.007 florentinaimob2@gmail.com

81. **Calea** Floreasca apartament cu 3 camere semidec., et. parter/3, 72 mp, 1960, **187.000 €;** ☎0771.005.005 olarunormund@gmail.com

82. **Calea** Floreasca apartament deosebit cu 3 camere semidec., et. parter/3, 73 mp, 1960, **189.000 €;** ☎0771.005.005 olarunormund@gmail.com

83. **Calea** Mosilor 296-ap. cu 3 camere de 70 mp., dec., in bloc retras stradal dec., et. 3/8, 65 mp, 1980, **139.900 €;** ☎0721.679.963 mihai.dumitrescu@imobiliare-acasa.ro

84. **Calea** Mosilor, intre Eminescu si Fainari, dec., et. 2/8, 73 mp, 1983, pozitionare foarte buna a blocului, fiind la 7 min. de metrou, intre Eminescu si Fainari, cu acces rapid catre centru, vederea in plan secund, an c-tie 1983, dec, 73 mp, 2 bai, baie cu fereastra, 2 lifturi, liber, cadastru, intabulare, se accepta credit, **139.000 €;** ☎0722.614.867/ 021.688.08.67

85. **Calea** Rahovei, dec., et. 6/10, 70 mp, 1981, Calea Rahovei, Strada Vicina, bloc reabilitat, 2 bai, 2 balcoane, acte la zi, neg., **85.888 €;** ☎0721.999.550/ 0720.415.511

86. **Calea** Vitan, Kaufland, 10 minute Dristor dec., et. 3/8, 70 mp, 1982, 10 minute metrou, bloc retras de la bulevard, la 2 minute de Kaufland, 10minute metrou, renovat complet, mobilat si utilat modern, bloc reabilitat, scoala si gradinita apropape de bloc 8 minute mall Vitan **147.000 €;** ☎0732.135.467 ramax2016@yahoo.com

87. **Calea** Vitan, Kaufland, Mihai Bravu, comision 0% vanzare 3 camere dec., et. 4/4, 71 mp, 1980, **112.000 €;** ☎0737.028.572 diana@axareal.ro

88. **Calea** Vitan, Kaufland, Mihai Bravu, comision 0% vanzare 3 camere dec., et. 4/4, 71 mp, 1980, **112.000 €;** ☎0737.028.572 diana@axareal.ro

89. **Calea** Vitan, la 2 minute de Kaufland, dec., et. 3/8, 70 mp, 1982, apartament 3 camere Calea Vitan, la 2 minute de Kaufland si 10 minute de metrou Dristor, blocul este reabilitat, an de constructie 1982, etaj 3, renovat complet, mobilat si utilat modern, scoala si gradinita apropape de bloc **147.000 €;** ☎0732.135.471 ramax10@yahoo.com

90. **Calea** Vitan, renovat complet, 2 bai semidec., et. parter/8, 65 mp, 1983, renovat complet, bucatarie mobilata si utilata, posibilitate balcon, 2 bai, instalatii electrice si sanitare schimbate, sapa turnata, totul nou.vedere spate, bloc reabilitat **130.000 €;** ☎0732135467 ramax2016@yahoo.com

91. **Camil** Ressu, Aleea Ilioara, bloc 2007, 66 mp dec., et. 2/4, 66 mp, 2007, Camil Ressu, al Ilioara, confort 1, dec., bloc 2007, etaj 2 din 4, 2 camere transformat in 3, suprafata 66 mp, centrala proprie, aer conditionat, mobilat si utilat complet, situat la 4-5 min metrou Nicolae Grigorescu **112.000 €;** ☎0732135467 ramax2016@yahoo.com

92. **Camil** Ressu, la metrou Grigorescu, 10 minute parc IOR, mall Parc Lake, dec., et. 2/8, 60 mp, 1973, stradal, vedere spate, dec., gresie, faianta, parchet, termopane, usa metalica, partial mobilat si utilat **110.000 €;** ☎0728777132 adriangeambei@yahoo.com

93. **Camil** Ressu, la metrou Nicolae Grigorescu dec., et. 2/8, 60 mp, 1973, Apartament 3 camere, la metrou Nicolae Grigorescu, bloc reabilitat, an de constructie 1973, stradal, vedere pe spate, etajul 2, dec., gresie, faianta, parchet, termopane, usa metalica, partial mobilat si utilat. **110.000 €;** ☎0732.135.471 ramax10@yahoo.com

94. **Camil** Ressu, metrou Dristor, bloc tip Z semidec., 67 mp, 1965, la 2 pasi de parcul IOR, 5 minute mall ParkLake, bloc reabilitat, curat, toate actele, geam la baie, **95.000 €;** ☎0732.135.467 ramax2016@yahoo.com

95. **Campia** Libertatii nr. 40, semidec., et. 9/9, 70 mp, 1965, Apartament de 3 camere, semidec., situat la etajul 9/9, in suprafata de 70 mp, liber, imbunatatiri, ferestre PVC, usa metalica, balcon inchis, particular, **89.000 €;** ☎0726.444.470

96. **Campia** Libertatii, dec., et. 4/10, Parc IOR, transformat din 4 camere, semistradal, liber, se vinde mobilat si utilat deosebit, totul de calitate superioara si design de arhitect, zona foarte civilizata, intre Basarabia si Baba Novac, **130.000 €;** ☎0745.087.966/ 0727.884.946 office_treibrazi@yahoo.com

97. **Campia** Libertatii, 5 minute parc IOR, 10 minute metrou, 3 camere, semidec., et. 7/10, 66 mp, 1970, va prezentam un apartament confort 1, semidec., bloc reabilitat termic, bucatarie mare, renovat total, gresie, faianta, parchet, termopane, instalatii schimbate, mobilat si utilat partial, acte la zi, se accepta credit, merita vazut **117.000 €;** ☎0728777132 adriangeambei@yahoo.com

98. **Campia** Libertatii, Baba Novac, Parc IOR, renovat, mobilat semidec., et. 7/10, 66 mp, 1970, Campia Libertatii, Baba Novac, Parc IOR, Apartament 3 camere, confort 1, semidec., bloc reabilitat termic, bucatarie mare, renovat total, gresie, faianta, parchet, termopane, instalatii schimbate, mobilat si utilat partial, **117.000 €;** ☎0732135471

99. **Campia** Libertatii, Ior, P-ta Muncii semidec., et. 7/10, 65 mp, 1970, 3 minute parc IOR, 7 minute Mall Park Lake, renovat complet, instalatii electrice si sanitare noi, gresie, faianta, parchet, termopane, usa metalica. **117.000 €;** ☎0732135467 ramax2016@yahoo.com

100. **Campia** Libertatii, parc IOR, dec., et. 9/10, 70 mp, 1979, Cimpia Libertatii, metrou **145.000 €;** ☎0770.810.694 agentie14@mauwis.ro

101. **Cantemir,** Unirii, Horoscop, semidec., et. 5/10, 65 mp, 1963, Fullimobiliare oferta 3 camere semidec., 5/10, mobilat si utilat modern, 3 ac, g, f, p, t, balcon inchis, la 2 min. de metroul Unirii si Centrul Vechi, **130.000 €;** ☎0722.217.638 viofull@yahoo.com

102. **Cartier** Latin | Apartament 3 camere | 67mp | Decomandat | B7447 dec., et. 2/4, 67 mp, 2013, **76.000 €;** ☎0740.100.802 robert@pyfrealestate.ro

103. **Cartier** Latin | Apartament 3 camere | 89mp | dec. | B9006 dec., et. 1/6, 89 mp, 2009, **104.000 €;** ☎0740.100.802 robert@pyfrealestate.ro

104. **Cartier** Latin | Apartament 3 camere | 99mp | dec. | B8482 dec., et. 1/7, 99 mp, 2012, **106.500 €;** ☎0740.100.802 robert@pyfrealestate.ro

105. **Cernica,** apartament 3 camere cu 2 terase spatioase, parcare gratis. semidec., et. parter/4, 77 mp, 2022, **100.370 €;** ☎0722.681.655 office@romania-invest.ro

106. **Cernica,** apartament 3 camere, 2 balcoane, 83 mp. semidec., et. parter/4, 83 mp, 2022, **102.300 €;** ☎0722.681.655 office@romania-invest.ro

107. **Cernica,** apartament 3 camere, 78 mp, parcare gratis. dec., et. parter/4, 79 mp, 2022, **96.420 €;** ☎0722.681.655 office@romania-invest.ro

108. **Chiajna,** Militari Residence,Str. Ilie Petre nr.3c, 57 mp, (la bloc se intra si din Str Ilie Petre si din Str. Apeductului). Apartament 3 camere, demisol,57 mp utili cu balcon. Bloc finalizat si locuit. Are si administratie infiintata. TVA inclus. **57.000 €;** ☎0799.999.970

109. **Chiajna,** Militari Rezidential Apusului 3, dec., et. demisol/6, 68 mp, 2024, Militari, Chiajna str. Sg. Ilie Petre 48, imobil nou S+P+6E, dec., 2 gr sanitare, 1 balcon, canalizare si apa Apa Nova, bucatarie inchisa, geam la baie, acept credit, birou vanzari direct la locatie, **60.000 €;** ☎0726.500.535/ 0767.565.131 contact@rezidentialapusului.ro

110. **Chilia** Veche | Apartament 3 camere | 48mp | semidec. | B9010 semidec., et. 9/10, 48 mp, 1971, **75.000 €;** ☎0740.100.802 robert@pyfrealestate.ro

111. **Chisinau,** Clinica Hipocrat, dec., et. 7/10, 58 mp, 1978, cf. 2 sporit, gresie, faianta, parchet, termopan, usa metalica, toate actele, acc credit, liber, vecinatati Basarabia, Nicolae Grigorescu, National Arena **83.500 €;** ☎0787.602.251

112. **Chisinau,** Mega Mall, semidec., et. 2/10, 75 mp, 1983, proprietar, vand apartament 3 camere, 2 bai,1985, stradal, bd-ul Chisinau nr. 8, in apropiere de Mega Mall, Kaufland, Piata Delfinului, renovat recent, mobila noua 2022, etaj 2/10 cu lift, **125.000 €;** ☎0722.247.004

113. **Chitila** | Apartament 3 camere | 60mp | Semidec. | B6952 semidec., et. 3/3, 60 mp, 2012, **110.000 €;** ☎0740.100.802 andrei@pyfrealestate.ro

114. **Colentina** Rau, Fundeni, Parc Motodrom, stadion semidec., et. 8/8, 67 mp, 1986, 8/8, terasa O.K, cf. 1, semidec., 67 mp, 2 bai, geam de aerisire, bloc 1986, reabilitat termic, 2 lifturi,vedere mixta, luminos, orientat pe Sud si Vest, 3 debarale, g, f, t, usa metalica, partial parchet, zona linistita, negoc. **74.900 €;** ☎0770.956.572

115. **Colentina** Rau, Mc Donalds, Parc Plumbuita, stradal dec., et. 10/10, 71 mp, 1977, et. 10/10, cf 1, dec, 71mp, vedere mixta, preponderent pe spate, 2 balcoane, bloc reabilitat termic, fara risc seismic, geam la baie, g, f, t, usa metalica, aer conditionat, cadastru si intabulare, acc credit, neg. **76.000 €;** ☎0724.336.834 popescu_cristi1978@yahoo.com

116. **Colentina,** dec., et. 9/10, 70 mp, 1970, Colentina, Doamna Ghica, bloc reabilitat termic, balcon, pozitie deosebita, adiacent Parc Plumbuita, Lacul Tei, Mc Donalds, Fundeni **69.000 €;** ☎021.319.78.04/ 0724.257.295 silviuatlas@yahoo.com

117. **Colentina,** Andronache, stradal, dec., et. 4/4, 198 mp, 2023, se vinde apartament tip penthouse, cu centrala proprie, avand o terasa superba de 110 mp, intr-un bloc nou 2023, finisare moderna, lift, loc de parcare dublu in garaj subteran, partial mobilat, bucataria mobilata complet, cadastru-intabulare-energetic. **199.000 €;** ☎0722.614.867/ 021.688.08.67

118. **Colentina,** Apartament 3 camere, 69mp, mobilat si utilat, semidec., et. 7/8, 69 mp, 1978, Vand apartament 3 camere, in proximitatea parcului si a lacului Plumbuita, Constructie dupa 1977, envelopat termic, mobilat cu posibilitatea de mutare imediata, loc parcare. **84.900 €;** ☎0722.612.994 mariusro@directproprietar.ro

119. **Colentina,** Doamna Ghica (Gherase), dec., et. 5/8, 82 mp, 1991, bloc 1991, reabilitat termic, dec, spatios, 82 mp, 2 bai, 2 balcoane, cel mai bun tip de apartament din gama, vederea mixta, baie cu fereastra, cadastru-intabulare, energetic, se accepta credit. **109.000 €;** ☎0722.614.867/ 021.688.08.67

120. **Colentina,** Doamna Ghica vizavi Parcul Plumbuita dec., et. 9/10, 64 mp, 1976, Situat in plan 2 pe strada Sinaia, parcul Plumbuita la 3 min, scoala 30 apropape, statie tramvai la 3 min, metroul Obor la 12 min, bloc reabilitat termic, construit in 1976 fara clasa de risc, etaj 9/10 cu vedere deschisa, luminos, acte ok, liber. **83.000 €;** ☎0799.666.104

121. **Colentina,** Doamna Ghica, 3 camere dec., bloc reabilitat dec., et. 9/10, 68 mp, 1970, dec. pe soseaua Colentina, stradal, bloc 1970, etaj 9/10, 68 mp, dec., o baie cu geam, bloc reabilitat termic, termopane, parchet, usa metalica, necesita renovare, dar bine intretinut, comision zero, pret negociabil **75.000 €;** ☎0721.471.702 adrian@sincronimobiliare.ro

122. **Colentina,** Doamna Ghica, stradal 5 min., Parc Plumbuita dec., et. 5/8, 82 mp, 1990, apropape metrou Obor, Kaufland, piata, etaj 5/8, cf.1 sporit dec., 82 mp (sufragerie 20 mp, dormitoare 14 mp, respectiv 13 mp) 2 bai, baie mare cu fereastra, 2 balcoane, vedere mixta, imb., termopan, cadastru, intabulare, liber, **108.000 €;** ☎0737.435.628/ 021.380.28.14

123. **Colentina,** Fundeni, parc Motodrom, an 1986, dec., dec., et. 7/8, 74 mp, 1986, ocazie, confort1 sporit, dec., igienizat si zugravit, semimobilat, utilat, bucatarie patrata si echipata, aer, um, 2gr sanitare, bloc civilizat, reabilitat termic, acte la zi, acc credit, liber si disponibil, agentie, exclusivitate, oferta reala, rog seriozitate **105.000 €;** ☎0764.841.843

124. **Colentina,** Rond Doamna Ghica, bloc reabilitat, pozitie excelenta, ocazie dec., et. 8/10, 71 mp, Situat la 2 statii cu stb de Piata Obor, Veranda Mall si de metrou, acces rapid spre centru (15 minute) si Pipera, Tei; cf. 1, 71 mp, et. 8/10, dec., geam la baie, termopane, in rest necesita renovare, agentie **82.000 €;** ☎0775.237.139

125. **Colentina,** stradal Fundeni, Avion, circular, et. 3/10, 64 mp, 1978, vav Parc Plumbuita, Scoala 39, etaj 3/10, cf. 1 circular 64 mp, bloc 1978, fara risc seismic, vedere mixta, orientare S-E, baie cu fereastra, **75.000 €;** ☎021.380.28.14/ 0737.435.628

126. **Colentina,** stradal, Mc Donald's langa Scoala 39 dec., et. 10/11, 73 mp, 1976, Fundeni Avion, 3minute Parc Plumbuita/ Lidl, etaj 10/11, cf.1 dec., 77 mp, bloc 1976 reabilitat termic fara risc seismic, 2 balcoane,baie cu fereastra, vedere deschisa, orientare est, imb., termopan, cadastru, intabulare, ideal locuit/investitie, **75.000 €;** ☎0737.435.628/ 021.380.28.14

127. **Colentina,** Teiul Doamnei vav Sectia 7 Politie,12 minute Metrou semidec., et. 7/10, 62 mp, 1970, str.Ion Berindei, apropape Parc Tei/ Plumbuita,etaj 7/10,cf.1 semidec., 62mp., bloc 1970 reabilitat termic fara risc seismic, vedere mixta,orientare E-V, luminos, bucatarie patrata, imb., termopan,um, cadastru,intabulare **83.500 €;** ☎0737.435.628/ 021.380.28.14

128. **Constanta,** Tomis Nord, precontract semnat, apartament 3 camere, etaj 1, 53.8 mpt, comision 0%. semidec., et. 1/4, 46 mp, 1973, **77.900 €;** ☎0723.468.720 alexandru.leca@kw.ro

129. **Constantin** Brancoveanu, 10 minute metrou Brancoveanu dec., et. 3/10, 69 mp, 1987, Bd. C-tin Brancoveanu 10 minute metrou C-tin Brancoveanu, Detalii la tel. sau mesaj privat, apartament 3 camere, dec., an imobil 1987, 63 mp utili, 69 mp total, etaj 3/10, baie principala, baie de serviciu, balcon, ac **147.900 €;** ☎0750.441.664

130. **Constantin** Brancoveanu, Eroii Revolutiei. dec., et. 1/2, Constantin Brancoveanu, Eroii Revolutiei, Sura Mare, 3 camere, etaj 1, 96 mp utili, 153 cu balcoane, terasa si pivnita. Acces facil zone Carol, Vacaresti, Piata Sudului, Berceni, Rahova. **100.000 €;** ☎0763.656.867 ovidiualbuimob@gmail.com

131. **Cora** Alexandriei-3 camere Tip 2 82mp mega discount dec., et. 1/parter, 82 mp, 2024, **101.900 €;** ☎0737.282.225 vanzari@oxyresidence.ro

132. **Cortina** North - apt 3 cam lux , cu parcare, Faza 1 - 205000 eur dec., et. 8/10, 75 mp, 2022, **205.000 €;** ☎0765.622.276 contact@dinoiuimobiliare.ro

133. **Cortina** North - Apt 3 cam, 166500 eur cu TVA 9% inclus - cesiune contr dec., et. parter/10, 65 mp, 2024, **166.500 €;** ☎0765.622.276 contact@dinoiuimobiliare.ro

134. **Cortina** North, comision 0, ap. 3 cam. lux, 165000 pret final. dec., et. 4/9, 75 mp, 2024, **165.000 €;** ☎0765.622.276 contact@dinoiuimobiliare.ro

135. **Cotroceni,** Gradina Botanica, dec., et. 2/4, 151 mp, 1995, Cotroceni, apartament duplex , 1+2 din S+P+4E. Suprafata totala 151 mp. Suprafata utila 126,06 mp. Suprafata etaj 1+2: 118,43 mp. Garaj (1 loc) + anexe = 33,31 mp. Teren cota indiviza 68,76 mp. **450.000 €;** ☎0732.971.032

136. **Crangasi,** Podul Grant, parc 3 camere dec., et. 8/10, 82 mp, 1986, confort 1 decomadat, etaj 8/10, suprafata 82mp, costructie 1986, bloc curat, 2 grupuri sanitare, necesita renovare totala, un apartament foarte spatios 74mp, fara balcoane, living 20mp, dormitor 17mp, dormitor 13 mp, liber, toate actele, accept credit. **129.500 €;** ☎0768.756.617

137. **Decebal** nr. 13, Piata Unirii, Piata Muncii, de vanzare ap. 3 cam. dec., et. 4/8, 80 mp, 1980, de vanzare ap. 3 cam, et. 4 , dec., stradal, situat in B-dul Decebal nr. 13 intre Piata Unirii si Piata Muncii, SU=80 mp. Comision 0 cumparator. Detalii: tel/email. **210.000 €;** ☎0725.427.427 office@dyas.ro

138. **Decebal,** stradal, dec., et. 6/8, 80 mp, 1995, apartament 3 camere, dec., etaj 6/8, vedere bulevard, 2 grupuri sanitare, suprafata 80 mp, 2 balcoane inchise cadastru, intabulare, bloc monolit, constructie 1995, liber **220.000 €;** ☎0722.359.898 office@interpartres.ro

139. **Doamna** Ghica dec., et. 6/12, 68 mp, 1977, Apartament 3 camere, recent renovat, ac, anvelopat, geamuri termopane. **97.000 €;** ☎0762.640.091

140. DOAMNA GHICA, ap. 3 camere, et.10, bucatarie 13 mp, gresie, faianta, termopan, usa metalica, 43.000 €; ☎0723.457.433/ 0751.059.974

141. **Doamna** Ghica, Baicului vav Parcul Lunca Florilor, dec., et. 3/4, 82 mp, 1988, str. Stolnicu Vasile, Lidl, apropape Colentina, Obor, Pantelimon, Gara de Est, etaj 3/4 cf. 1 sporit dec. 82 mp, bloc 1988, 2 bai, 2 balcoane, vedere mixta, sufragerie 20 mp, dormitoare 14 respectv 12 mp. Apartamentul necesita renovare **92.500 €;** ☎021.380.28.14/ 0737.435.628

142. **Doamna** Ghica, Ghica Apartments, Mega Mall, 3 camere dec., et. 4/6, 82 mp, 2023, Ghica Apartments, 3 camere dec., etaj 4/6, suprafata 82 mp, an constructie 2023, finisaje premium, **145.000 €;** ☎0746.513.305 trifu.danandrei@yahoo.com

143. **Dorobanti-** Caragiale dec., et. 9/11, 82 mp, 1977, apartament cu 3 camere dec.e, 2 balcoane inchise, bucatarie cu camara, hol generos, vedere panoramica, liber, se accepta credit. **174.900 €;** ☎0747.673.819 camelia.euroinvest@gmail.com

144. **Dorobanti-ASE** 3 Camere semidec., et. parter/4, 96 mp, 2015, **350.000 €;** ☎0720.721.735 marcela.tupea@goldmcbimobiliare.ro

145. **Dristor** dec., et. 1/4, 75 mp, 1984, Ramnicu Sarat, Metrou, apartament 3 camere, etaj 1/4 , dec., suprafata 75mp, 2 grupuri sanitare, cadastru, intabulare, bloc 1986 **140.000 €;** ☎0722.359.898 office@interpartres.ro

146. **Dristor** 3 minute metrou dec., et. 9/10, 70 mp, 1970, Apartament de 3 camere dec. complet situat la 3 minute de statia de metrou Dristor.Apartamentul necesita renovare. Geam la baie. Toate actele **96.500 €;** ☎0769.651.162

147. **Dristor** | Apartament 3 camere | 65mp | dec. | B8688 dec., et. 8/8, 65 mp, 1983, **135.000 €;** ☎0740.100.802 sahin@pyfrealestate.ro

148. **Dristor,** 5 minute metrou, vis-a-vis mall Park Lake si parc IOR, dec., et. 9/10, 69 mp, 1968, Dristor, bd. Liviu Rebreanu Apartamentul este in curs de renovare ! Va avea toate instalatiile sanitare si electrice schimbate, sapa nou, gresie, faianta, parchet, termopane, usa metalica si termopane. Dispune de geam la baie, este liber **125.000 €;** ☎0732.135.471 ramax10@yahoo.com

149. **Dristor,** 10 minute metrou si parc IOR, mall Park Lake, chiar pe Danubiu dec., et. 4/4, 70 mp, 1982, bloc reabilitat, terasa fara probleme, dec., 2 gr sanitare, bloc din 1982, mobilat si utilat, gresie, faianta, parchet, termopane, usa metalica, bloc 4 etaje, **95.000 €;** ☎0732.135.471 ramax10@yahoo.com

150. **Dristor,** 10 minute metrou si parc IOR, mall Park Lake, chiar pe Danubiu, dec., et. 4/4, 70 mp, 1982, terasa fara probleme, dec., 2 gr sanitare, mobilat si utilat, gresie, faianta, parchet, termopane, usa metalica, bloc 4 etaje **95.000 €;** ☎0728.777.132 adriangeambei@yahoo.com

151. **Dristor,** 10 minute metrou, bloc 1982 dec., et. 2/8, 68 mp, 1982, renovat, 2 bai, gresie, faianta, parchet, termopane, usa metalica, 5 minute Auchan, 10 minute metrou. **135.000 €;** ☎0732.135.467 ramax2016@yahoo.com

152. **Dristor,** 5 minute metrou si parc IOR, vindem 3 camere, bloc 1983, dec., et. 3/10, 76 mp, 1983, pe Rm. Valcea, apartamentul este stradal, vedere fata, 2 gr sanitare cu geam, 2 balcoane, gresie, faianta, parchet, termopane, usa metalica, complet mobilat si utilat, instalatii electrice si sanitare refacute, liber, **148.000 €;** ☎0728.777.132 adriangeambei@yahoo.com

153. **Dristor,** 5 minute metrou, bloc 4 etaje, semidec., et. parter/4, 65 mp, 1970, parter inalt, renovat complet, mobilat si utilat modern, bloc curat, linistit, 5 minute metrou, piata si mall Park Lake, **110.000 €;** ☎0732.135.467 ramax2016@yahoo.com

154. **Dristor,** Calea Vitan, semidec., et. parter/8, 65 mp, 1983, renovat complet, bucatarie mobilata si utilata, posibilitate balcon, 2 bai, instalatii electrice si sanitare schimbate, sapa turnata, totul nou. vedere spate, bloc reabilitat **130.000 €;** ☎0732.135.467 ramax2016@yahoo.com

155. **Dristor,** la 5 minute metrou si parc IOR, chiar pe Ramnicul Sarat, semidec., et. 5/8, 70 mp, 1983, va prezentam un apartament de 3 camere, semidec., intr-un bloc reabilitat, an constructie 1983, stradal pe Ramnicul Sarat, cu vedere pe fata.Apartamentul este curat, nu este renovat recent. are 2 grupuri sanitare, bucatarie mare, liber **130.000 €;** ☎0728.777.132 adriangeambei@yahoo.com

156. **Dristor,** Liviu Rebreanu, vav Park Lake proprietar, 2 bai dec., et. 9/10, 70 mp, 1970, in curs de renovare, se vor schimba instalatiile electrice si sanitare, sapa turnata, usi shimbate, gresie, faianta, parchet, termopane, usa metalica. etajul 9/10, 70 mp, an constructie 1970, piata Ramnicu Sarat, langa bloc, **100.000 €;** ☎0720.546.150

157. **Dristor,** Mall Park Lake, Piata Ramnicu Sarat dec., et. 5/8, 71 mp, 1983, Apartament de 3 camere la 4 minute de metrou Dristor si de piata Ramnicu Sarat, intr-un bloc reabilita termic, construit in anul 1983, etajul 5, dec., cu o suprafata de 71 mp, dispune de 2 bai. Scoala si gradinita aprope de bloc. **122.500 €;** ☎0732.135.471 ramax10@yahoo.com

158. **Dristor,** metrou 5 minute, dec., et. 5/8, 67 mp, 1984, Apartament de 3 camere dec. cu 2 grupuri sanitare, bloc reabilitat. Geam la baie. Baia mica poate fi modificata pentru dus. Toate actele, liber, **130.000 €;** ☎0769.651.162

159. **Dristor,** metrou 7 min. si mall Park Lake semidec., et. parter/4, 67 mp, 1970, Rm. Sarat, confort 1, semidec., parter inalt, bloc reabilitat termic, complet renovat 2024, instalatii electrice si sanitare schimbate, usi interioare noi, gresie, faianta, parchet, termopane, mobilat **112.000 €;** ☎0732.135.471

160. **Dristor,** pe Ramnicul Valcea, la 5 minute metrou, parc IOR, bloc din 1983, semidec., et. 3/10, 76 mp, 1983, Vindem apartament spaios cu 3 camere, situat n zona Dristor, ntr-un bloc solid construit n 1983. Proprietatea este dec., avand o suprafa generoas de 76, ideal pentru o familie sau pentru investitie. **148.000 €;** ☎0728.777.132 adriangeambei@yahoo.com

161. **Dristor,** pe strada Rm Valcea, 5 minute metrou dec., et. 3/10, 76 mp, 1983, Apartament 3 camere, situat in zona Dristor,str. Rm Valcea, bloc reabilita, din 1983, etaj 3,mobilat si utilat modern,renovat,2 grupuri sanitare,2 balcoane,instalatii electrice si sanitare noi, gresie, faianta, parchet, termopane, bucatarie mare,AC **148.000 €;** ☎0732.135.471 ramax10@yahoo.com

162. **Dristor,** Ramnicu Valcea semidec., et. parter/8, 66 mp, 1983, Dristor, Rm. Valcea, la 300 m de metrou, oportunitate de investitie comerciala, apartament 3 camere transformat in spatiu comercial, 66 mp, ideal pentru salon, birouri, cabinet dentar. Dispune de 2 grupuri sanitare si 1 baie cu cabina de dus. Bloc din 1983, cu centrala termica si acces direct din strada. O oportunitate excelenta pentru diverse activitati comerciale. **125.000 €;** ☎0724.867.067/ 0772.535.784 providerrealestate@gmail.com

163. **Dristor,** Ramnicu Valcea, semidec., et. parter/8, 66 mp, 1983, Dristor, Rm. Valcea, apartament 3 camere transformat in spatiu comercial, 66 mp, ideal pentru salon, birouri, cabinet dentar. Dispune de 2 grupuri sanitare si 1 baie cu cabina de dus. Bloc din 1983, cu centrala termica si acces direct din strada. O oportunitate excelenta pentru diverse activitati comerciale **125.000 €;** ☎074867067/ 0772.535.784 providerrealestate@gmail.com

164. **Dristor,** Ramnicu Valcea, Ramnicu Sarat, Calea Vitan ap 3 camere mobilat semidec., et. 4/10, 63 mp, 1985, **120.009 €;** ☎0759.018.615 traian.coroi@imobiliare-acasa.ro

165. **Dristor,** Rm Valcea apartament 3 camere semidec., et. 4/10, 69 mp, 1985, **120.000 €;** ☎0723.578.514 lylyionescu@yahoo.com

166. **Dristor,** sector 3, vis a vis de Auchan Vitan dec., et. 10/10, 71 mp, 1973, se vinde mobilat si utiliat. Ac, plita electrica, cuptor electric, frigider, masina de spalat rufe, tv. Instalatie electrica schimbata. Etaj tehnic deasupra. **114.000 €;** ☎0752.354.527 l_marius69@yahoo.com

167. **Dristor-** Ramnicu Sarat- Istriei semidec., et. 5/8, 71 mp, 1983, la o distanta de 6 minute pana la metrou, va oferim spre vanzare 3 camere SD, etajul 5/8, bloc reabilitat, fara imbunatatiri. Apartamentul are termopan , usa metalica. 5 minute Mall Parc Lake si IOR. **130.000 €;** ☎0733.154.800/ 0761.086.217 baraceanu.daniela@yahoo.com

168. **Dristor-** Ramnicu Valcea- 5 minute metrou -bloc 1983 dec., et. 3/10, 76 mp, 1983, 5 minute metrou, dec., 2 bai, 2 balcoane, renovat, bloc reabilitat, scara curata, **148.000 €;** ☎0732.135.467 ramax2016@yahoo.com

169. **Dristor-** Scolarilor -1 minut metrou dec., et. 7/10, 72 mp, 1982, dec., bloc 1982,reabilitat termic, panouri solare, lift nou, renovat complet, gresie, faianta, parchet, termoane, usa metalica **148.000 €;** ☎0732.135.467 ramax2016@yahoo.com

170. **Drumul** Taberei dec., et. parter/4, 65 mp, 1970, Ap. 3 cam dec, Drumul Taberei, et. P/4 sup 65mp, p, g, f, t, balcon inchis, boxa, curat, zona verde, usa metalica, bloc reabilitat, 2 grupuri sanitare, liber. **115.000 €;** ☎0733.126.321 b_mihail@yahoo.com

171. **Drumul** Taberei dec., et. 8/11, 90 mp, 2024, apartament 3 camere tip B, in complex Faza 6. **135.000 €;** ☎0734.737.737/ 0732.424.424 office@exigentdevelopment.com

172. **Drumul** Taberei dec., et. 9/11, 102 mp, 2024, Apartament 3 camere tip C in complex Plaza Residence Faza 6. **153.000 €;** ☎0734.737.737/ 0732.424.424 office@exigentdevelopment.com

173. **Drumul** Taberei dec., et. 3/4, 65 mp, 1973, Argesului, 3/4, dec., bloc reabilitat, termopan, usa metalica, parchet, gresie, faianta, balcon, boxa in acte, balcon, acte. **90.000 €;** ☎0769.088.540 cioran_ginac@yahoo.com

174. **Drumul** Taberei semidec., et. 2/10, 65 mp, 1970, Plaza, 2/10, renovat, mobilat si utilat complet, gresie, faianta, parchet, termopan, usa metalica, balcon, camara, 2 lifturi, acte, negociabil, **128.000 €;** ☎0769.088.540 cioran_ginac@yahoo.com

175. **Drumul** Taberei - Argesului dec., et. 4/4, 68 mp, 1973, 4/4, confort 1, dec., bloc reabilitat, imbunatatiri vechi, vedere dubla, balcon, boxa, se accepta si credit **72.900 €;** ☎0769.088.538

176. **Drumul** Taberei 34, semidec., et. 3/8, 74 mp, 1964, Drumul Taberei 34, 3/8, 2 balcoane, mobilat complet. Bloc cu risc seismic. **69.500 €;** ☎0721.245.343 maryuss2000@yahoo.com

177. **Drumul** Taberei bloc stradal dec., et. 10/10, 70 mp, 1975, bloc stradal cf 1 dec., 10/10 fara probleme cu terasa gresie, faianta, parchet termopan, usa metalica, cadastru intabulare, acces rapid metrou, stb supermarket, zona verde, civilizata merita vazut, **73.000 €;** ☎0733.647.899/ 0769.179.338 avantageimobiliare@gmail.com

178. **Drumul** Taberei Bucla semidec., et. parter/4, 64 mp, 1978, cf1, semidec., parter inalt/4 cu balcon inchis termopan, bloc 1978, gresie, faianta, termopan, UM,la minute de metrou Raul Doamnei. Ideal locuit sau investitie. **95.000 €;** ☎0770.467.814/ 0770.467.814

179. **Drumul** Taberei Romancierilor circular, et. 6/10, 65 mp, confort 1, 6/10, bloc reabilitat, termopan, fara alte imbunatatiri, intabulare, cadastru, accept credit. **80.000 €;** ☎0730.125.007 dana.becherescu@gmail.com

180. **Drumul** Taberei Trei camere in Bucla, zona Str. Targu Neamt- Cetatea Histria. semidec., et. 4/4, 64 mp, 1973, **80.000 €;** ☎0760.654.542 george.concept@yahoo.com

181. **Drumul** Taberei Vladeasa Compozitorilor semidec., et. 5/8, 76 mp, 1981, confort 1, semidec., 5/8, 2 grupuri sanitare, g+f+p+t+um, intabulare, cadastru, accept , credit **89.000 €;** ☎0730.125.007 dana.becherescu@gmail.com

182. **Drumul** Taberei, dec., et. 3/11, 82 mp, 2024, Apartament 3 camere tip A complex nou Faza 6. **145.000 €;** ☎0734.737.737/ 0732.424.424 office@exigentdevelopment.com

183. **Drumul** Taberei, dec., et. 4/4, 59 mp, 1972, apropiere metrou, renovat, loc de parcare, ocazie, **69.990 €;** ☎0753.075.109

184. **Drumul** Taberei, dec., et. 9/10, 70 mp, 1979, Lunca Siretului, apartamentul se vinde mobilat si utilat, totul e de calitate si in stare impecabila, liber, comision 2% **104.000 €;** ☎0728.114.499/ 0724.350.992

185. **Drumul** Taberei, dec., et. 4/5, 100 mp, 2015, Valea Argesului, dec., etaj 4/5+ loc de parcare, mobilat si utilat, 2 bai, imbunatatiri personalizate, gresie, faianta, parchet, termopan, usa metalica, terasa, centrala termica, lift, acte **239.900 €;** ☎0769.088.540 cioran_ginac@yahoo.com

186. **Drumul** Taberei, semidec., et. 9/10, Valea Ialomitei vand apartament 3 camere, proprietar, in apropierea statiei de metrou, autobuz, tramvai, aproape de piata si supermarket, renovat. Relatii la telefon. **95.000 €;**

Imobiliare vânzări 3 CAMERE

256. **Iancului, Pantelimon, bd. Chisinau stradal, dec., et. 2/8, 72 mp, 1978, 3 camere confort 1 dec., etaj 2/8, bloc 1978, stradal, vedere spate, bloc reabilitat, apartament izolat si pe interior, acte la zi, disponibil imediat, negociabil. Se accepta credit. 89.000 €; ☎0749.117.424**

257. **Iancului,** Sachelarie Visarion, dec, 5 min Metrou, dec., et. parter/10, 68 mp, 1977, ap. 3 camere dec., parter cu balcon, cu interior curat, bucatarie patrata, imbunatatiri, bloc nestradal reabilitat, vedere parc. Acte efectuate, liber, Aoropiere Metroul Iancului 5-6 minute , Vatra Luminoasa Gradinita Clopotel sc gimnaziala 56 **88.900 €;** ☎0771.791.542 agentie4@mauwis.ro

258. **Intersectie** Valea Oltului - Prelugirea Ghencea, penthouse cu terasa, semidec., et. 5/5, 148 mp, 2012, **195.000 €;** ☎0748.889.926 ionut.stancu@imobiliare-acasa.ro

259. **Ion** Mihalache, stradal, metrou 1 Mai semidec., et. 1/7, 57 mp, 1964, 1 Mai metrou, stradal pe Bd Ion Mihalache, 3 camere, etaj 1/7, 57 mp suprafata utila, termopane, parchet, 2 ac, vedere spate, reabilitat termic, liber. Ne rezervam dreptul de a selecta clientii pentru o vizionare. **95.000 €;** ☎0721.157.677 immobil4u@yahoo.com

260. **Iuliu** Maniu EnVogue Residence, Apartament 3 camere dec., et. 1/10, 90 mp, 2024, **159.700 €;** ☎0725.083.454 vanzari@envogueresidence.ro

261. **Lacul** Straulesti, 2 Cocosi, dec., et. 2/5, 82 mp, 2024, 3 camere in imobil nou pe malul lacului vedere lac si parc, **167.900 €;** ☎0723.805.860 dragos.balan@topapartamente.ro

262. **Lacul** Straulesti, 2 Cocosi, dec., et. 5/5, 90 mp, 2024, Penthouse 3 camere dec., vedere panoramica lac, **169.900 €;** ☎0723.805.860 dragos.balan@topapartamente.ro

263. **Lacul** Tei - Veranda Mall bloc reabilitat Termic 2 balcoane dec. dec., et. 10/11, 73 mp, Ofer spre vanzare Ap 3 camere in bloc reabilitat termic, 2 balcoane inchise in termopan, termopane, AC. **80.000 €;** ☎0751.427.385

264. **Lacul** Tei langa Parcul Tei si Facultatea de Constructii dec., et. 8/11, 70 mp, 1978, Bloc reabilitat termic, amplasat langa parcul Tei, vav de facultatea de constructii, avand in proximitate scoala 30, gradiuita, et. 8/11, 70mp, dec, vederea mixta est-vest, curat, eliberabil rapid, cadastru-intabulare. **119.000 €;** ☎0722.614.867/ 021.688.08.67

265. **Lacul** Tei, Domino, dec., et. 1/10, 80 mp, 1978, etaj 1/10, stradal, liber, mobilat si utilat, apropiere de parc. Mijloace de transport in fata blocului, **106.000 €;** ☎0723.796.911/ 0765.404.303

266. **Liviu** Rebreanu, parc IOR, Park Lake dec., et. 9/10, 70 mp, 1968, metrou Dristor la 3 minute, dec., 2 bai, geam la baia mare, in curs de renovare, bloc reabilitat, 2 lifturi, bloc 1970 **125.000 €;** ☎0720.546.150

267. **Liviu** Rebreanu, parc IOR, Park Lake. dec., et. 9/10, 70 mp, 1968, V propunem un apartament spaios, situat la etajul 9/10, pe strada Liviu Rebreanu, intr-o zona excelenta, aproape de toate facilitatil.Localizare premium: 5 minute de mers pe jos panan la staia de metrou Dristor; 3 minute de Parcul Ior; **96.500 €;** ☎0732.135.467 ramax2016@yahoo.com

268. **Lizeanu,** Grigore Ionescu semidec., et. 6/9, 73 mp, 1985, apartament 3 camere 65mp util, balcon 7,69 mp, 73 mp, semidec., etaj 6, an constructie 1985, 2 grupuri sanitare, balcon, reabilitat **116.900 €;** ☎0767.299.965/ 0733.373.436

269. **Lucа,** Baciului, dec., et. 9/10, 74 mp, 1977, 3 camere cf. 1 dec., gresie, faianta, parchet, termopan, balcon, cadastru, intabulare, Baciului cu Luica, zona linistita, **65.000 €;** ☎0787.638.327/ 0762.966.973 neacsunela.nela@yahoo.com

270. **Lujerului,** Exigent 1, mobilat si utilat complet dec., et. 11/11, 75.55 mp, 2018, **193.000 €;** ☎0755.618.243 constantin.stoica@imobiliare-acasa.ro

271. **Magurele,** Vartejul, dec., et. 3/3, 123 mp, 2014, New Residence Magurele, zona f. liniistita, mijloc de transport in apropiere, apartament spectaculos, liber, avand bucataria mobilata si o terasa generoasa de 60 mp, **83.000 €;** ☎0722.465.875 radu_emil72@yahoo.ro

272. **Mall** Park Lake, Odobesti, Scoala nr 88, parc IOR, Camil Ressu semidec., et. 4/4, 67 mp, 1970, Camil Ressu, Odobesti, Scoala nr 88, parc IOR, P-ta Matei Ambrozie, bloc de 4 etaj de tip Z, reabilitat termic, terasa refacuta, semidec., geam la baie, gresie, faianta, parchet, termopane, situat la 3 min parc Ior si 7-8 min metrou Dristor **96.000 €;** ☎0732.135.471

273. **Mall** Vitan, Muresana, bloc 4 etaje, dec., et. 4/4, 74 mp, 1983, 2 balcoane, dec., bloc reabilitat, an constructie, 1983, 10 minute metrou, **110.000 €;** ☎0732.135.467 ramax2016@yahoo.com

274. **Masina** de Paine, langa Obor semidec., et. 2/8, 66 mp, 1969, apartamentul se elibereaza in martie 2025. Pana atunci poate fi vizitat. **85.000 €;** ☎0773.887.976 cmunteanu46@yahoo.com

275. **Matei** Basarab, Traian, 3 camere in vila, comision 0. semidec., et. parter/2, 78 mp, 1927, Apartament in vila, complet renovat cu 3 camere, situat la hochparter, cu intrare privat din curte, zona apropge de Strada Traian, Calea Calarasilor si Matei Basarab. Suprafata util este de 78 mp, include un balcon, centrala proprie, **180.000 €;** ☎0723.460.200 sweethome_imob@yahoo.com

276. **MERAKI** RESORT&SPA - 3 CAMERE - VEDERE PANORAMICA LA MARE - Comision 0% dec., et. 7/7, 51 mp, 2024, **89.900 €;** ☎0723.468.720 alexandru.leca@kw.ro

277. **Metalurgiei,** Aurel Persu, sector 4, 3 camere dec., et. 1/5, 90 mp, 2024, **116.900 €;** ☎0730.170.085 daniela.azarananeche@zonadesud.ro

278. **Metalurgiei,** Grand Arena Mall, Parc Tudor Arghezi, 3 camere unic, 111.900 euro. dec., et. 1/5, 91 mp, 2024, **111.900 €;** ☎0737.500.376 nicoleta.ionescu@zonadesud.ro

279. **Metrou** Dimitrie Leonida - Berceni - 3 camere cu comisio zero dec., et. 2/5, 79 mp, 2016, **109.000 €;** ☎0725.957.934 silviu.cioaba@zonadesud.ro

280. **Metrou** Dimitrie Leonida, Solstitiului apartament 3 camere dec., et. 2/5, 80 mp, 2017, **107.000 €;** ☎0737.500.384 zina.epure@zonadesud.ro

281. **Metrou** Lujerului Militari, vanzare 3 camere dec.. dec., et. 4/8, 71 mp, **123.000 €;** ☎0799.600.700 global_imob2@yahoo.com

282. **Metrou** Piata Muncii, Decebal, 3 camere dec., et. 9/9, 74 mp, 1987, **148.000 €;** ☎0720.721.735 marcela.tupea@goldmcbimobiliare.ro

283. **Mihai** Bravu dec., et. 5/8, 77 mp, 1986, la 2 minute de intersectia Decebal cu Calea Calarasi si statia de metrou, bloc stradal, monolit **165.000 €;** ☎0722.205.024 buzaturelu@yahoo.com

284. **Mihai** Bravu, Calea Vitan, dec., et. 3/8, 70 mp, 1984, 10 minute metrou, 2 bai, bloc 1984, dec., bloc reabilitat **130.000 €;** ☎0732135467 ramax2016@yahoo.com

285. **Mihail** Kogalniceanu, circular, et. 1/7, 77 mp, ap. 3 camere, b-dul Mihail Kogalniceanu circular et. 1/7, An constructie 1960, st =77 mp. Living cu usa de sticla glisanta. Ap. renovat, se vinde mobilat, parcuri, parcare statie transport in orice directie si metrou Eroilor langa Opera Romana **114.500 €;** ☎0722.414.299

286. **Militari** (Bd Iuliu Maniu) dec., et. 6/8, 72 mp, 1977, intre Veteranilor si Gorjului, se vinde mobilat si utilat, confort.1, Decomandat, etaj 6/8, s=72.mp, an constr.1977, cu imbunatatiri, orientare est - vest, balcon pe 2 camere ☎0737.251.733

287. **Militari** Apartament 3camere Decomandat Liber metrou Lujerului dec., et. 4/8, 71 mp, **123.000 €;** ☎0799.600.700 global_imob2@yahoo.com

288. **Militari** Gorjului apartament 3 camere dec. 2 bai bloc 1981 dec., et. 4/4, 72 mp, 1981, Va prezint spre vanzare un apartament cu 3 camere dec. situat la etajul 4 din 4 al unui bloc construit in 1981 pozitionat in Militari Gorjului in proximitatea scolii nr 309 **94.000 €;** ☎0758.098.917/ 0758.098.905 georgian.draghia@gmail.com

289. **Militari** Gorjului metrou dec., et. 5/10, 70 mp, 1980, cf 1, dec., 5/10, 2 grupuri sanitare, gresie, faianta, parchet, termopan, teava gaze pentru centrala, intabulare, cadastru, accept credit. **120.000 €;** ☎0730.125.007 dana.becherescu@gmail.com

290. **Militari** Lujerului, vanzare 3camere dec., in bloc reabilitat termic dec., et. 4/8, 71 mp, **123.000 €;** ☎0799.600.700 global_imob2@yahoo.com

291. **Militari** Rasaritului dec., et. 8/8, 70 mp, 1983, Vanzare 3cam Militari, Str.Cetatea de Balta 22, cf.I, dec,1983, 70mp, 8/8, nu accepta credit, comision Agentie **75.999 €;** ☎0723.351.895 tinaparaschiv@yahoo.com

292. **Militari** residence dec., 72 mp, 2019, Apartament nou 2020, finisaje la cheie, loc de parcare, canalizare, toate utilitatile, zona nou dezvoltata langa Auchan Militari. La plata cash discount 50 euro/mp. **75.600 €;** ☎0722.166.933/ 0723.013.946 vanzari@militari-residence.ro

293. **Militari** Residence, dec., 68 mp, 2020, apartament nou 2020, finisaje la cheie, loc de parcare, canalizare, toate utilitatile, zona nou dezvoltata langa Auchan Militari. La plata cash discount 50 euro/mp, **71.925 €;** ☎0722.166.933 vanzari@militari-residence.ro

294. **Militari** Residence, Metro, dec., 72 mp, 2020, Apartament nou 2020, finisaje la cheie ,loc de parcare, canalizare, toate utilitatile, zona nou dezvoltata langa Auchan Militari. La plata cash discount 50 euro/mp. **75.600 €;** ☎0722.166.933 vanzari@militari-residence.ro

295. **Militari** Residence, rate la dezvoltator. dec., et. 2/5, 57 mp, 2023, Descopera practicitatea si economia in apartamentul cu 3 camere. Preturi incepand de la 53.000 euro pentru demisol si 71250 pentru etaje. Acest apartament de 57 mp utili, **71.250 €;** ☎0747.856.302 pyntyca@yahoo.com

296. **Militari** residence- Tineretului 19 semidec., et. 5/7, 68 mp, 2017, Vanzare Apartament 3 camere- Militari Residence- Tineretului 19, etaj 5/7, suprafata 68 mp, constructie 2017, Mobilat si utilat modern, Centrala, Pret Negociabil ☎0769.272.638

297. **Militari** Rezidential Apusului 1 dec., et. demisol/4, 75 mp, 2014, Militari Dr Bacriului, d/4,dec, 75mp,demisol inalt cu balcon, bucatarie mobilata, C+I, liber, accept credit, 10 minute capat autobuz 61, 178,piata Apusului, 15 minute metrou Pacii. Comision 0% **71.500 €;** ☎0732.771.557 avantajevestimob2018@yahoo.com

298. **Militari** Valea Lunga Carabusului dec., et. 2/10, 71 mp, 1981, confort 1 decomadat etaj 2/10 suprafata 71mp costructie 1981 bloc reablitat termic liber zona buna aprope metrou piata bloc curat balcon inchis 2 grupuri sanitare toate actele, **109.000 €;** ☎0768.756.617

299. **Militari,** Apusului, bloc 1984, semidec., et. 8/8, 70 mp, 1984, confort 1, etaj 8 din 8, camera tehnica deasupra apartamentului, bloc 1984, aer conditionat, usa metalica, liber, 2 grupuri sanitare dar unul a fost dezafectat, living de 21 mp, bucatarie de 8.50 mp, **80.900 €;** ☎0722.525.060 gabrielmanole1@yahoo.com

300. **Militari,** Avangarde City, bl finalizat, TVA Inclus dec., et. 4/7, 78 mp, 2023, vanzare apartament 3 camere, dec., finalizare, mutare imediata, oferta limitata **88.900 €;** ☎0740.501.047/ 0723.159.580 vanzari2@avangardecity.ro

301. **Militari,** Gorjului dec., et. 10/10, 70 mp, 1979, cf I/dec, an constructie 1980, gresie, faianta, parchet termopan centrala termica, 2 grupuri sanitare ambele cu geam, scoala gradinita, metrou, piata **94.901 €;** ☎0768.398.387 dragos.imomd1@gmai.com

302. **Militari,** Gorjului. dec., et. 1/4, 76 mp, 1981, Se vinde apartament 3 camere, Gorjului, dec., etaj 1/4, suprafata 76 mp, 2 balcoane, 2 gr. sanitare, construit dupa cutremur, boxa. **97.500 €;** ☎0784.092.120

303. **Militari,** Iuliu Maniu, 600 m de metrou Pacii, OMV, comision 0, nuferilor.ro dec., et. 6/6, 85 mp, 2022, Direct dezvoltator, bloc p+6+terasa izolata 40 cm, 2 intrari, 2 lifturi, geam tripan Veka, STB la 50 m, taxe mentenanta 0, metrou Pacii la 600 m, finisat, liniste, geam tripan, comision 0, pret fara TVA, detalii la www.nuferilor.ro, **105.000 €;** ☎0772.020.517/ 07717889681 fam.suditu@gmail.com

304. **Militari,** Iuliu Maniu, Veteranilor, Gorjului, 6/8, 72 mp, 3 min. metrou, semidec., et. 6/8, 72 mp, 1976, Militari, Gorjului, Veteranilor, 6/8, 72 mp, renovat, mobilat si utilat, bl. 1976, 3 min. metrou, STB, magazine, **100.000 €;** ☎0729.831.446

305. **Militari,** Lujerului, bloc reabilitat,ideal investitie, semidec., et. 9/10, 73 mp, 1977, semidec. cf. 1, construit imediat dupa cutremur, et. 9 din 10, vedere mixta, doua balcoane, scara foarte curata si ingrijita, contorizat, acte, pret usor neg., **105.500 €;** ☎0723.118.758/ 0758.118.778 adrianaolteanu@ymail.com

306. **Militari,** Metro dec., 65 mp, 2019, Apartament nou 2020, finisaje la cheie, loc de parcare, canalizare, toate utilitatile, zona nou dezvoltata langa Auchan Militari. La plata cash discount 50 euro/mp. **70.412 €;** ☎0722.166.933 vanzari@militari-residence.ro

307. **Militari,** metrou Lujerului, vanzare 3camere dec. dec., et. 4/8, 71 mp, **123.000 €;** ☎0799.600.700 global_imob2@yahoo.com

308. **Militari,** Rezidential Apusului 3 dec., et. 1/6, 71 mp, 2024, direct dezvoltator, str. Sergent Ilie Petre nr. 48, complex rezidential nou finalizat, D+P+6E, 71 mp, 2 gr. sanitare, 1 balcoan, dec., bucatarie inchisa, geam la baie, compartimentare caramida, toate utilitatile, **77.500 €;** ☎0726.500.535/ 0767.565.131 contact@rezidentialapusului.ro

309. **Militari,** vanzare 3 camere semidec., et. 4/4, 70 mp, 1970, **83.000 €;** ☎0771.334.619 conceptcimobiliare@gmail.com

310. **Militari,** zona Lidl Uverturii, str. Stupca 25-35 dec., et. 2/5, 84 mp, 2023, direct dezvoltator, blocuri D+P+5, finalizate, diverse suprafete, 1, 2, 3 camere, parcari la demisol, 1 km metrou Gorjului, 200 m STB, alte detalii gasiti la www.nuferilor.ro, **120.000 €;** ☎0771.789.681/ 0772.020.517 fam.suditu@gmail.com

311. **Militari-** Orsova dec., et. parter/4, 80 mp, 1990, cf1 /dec, p/10, 80mp, an constructie 1990, 2 grupuri sanitare gresie, faianta, parchet, termopan **126.000 €;** ☎0768.398.387 dragos.imomd1@gmai.com

312. **Militari-** Orsova dec., et. 5/7, 81 mp, 1992, Vand urgent apartament 3 camere dec.e, etajul 5 din 7. Apartamentul este in Militari in statia Orsova la o statie de metroul statia Lujerului sau la doua statii de tramvai de statia de metrou Crangasi Zona linistita cu spatiu verde in fata si spatele blocului. Contact direct proprietar Nicolau **150.000 €;** ☎0722.748.890 nicolaucomexsrl@yahoo.com

313. **Militari-** Pacii dec., et. 8/10, 74 mp, 1980, cf 1/dec, etaj 8/10, suprafa 74mp, an 1980, 2 balcoane, 2 bai ambele cu geam, gresie, faianta, parchet, termopan, metrou **110.000 €;** ☎0768.398.387

314. **Militari-** Residence- Tineretului/ 77 k/ Mobilat dec., 67 mp, 2016, Vanzare Apartament 3 camere- Militari-Residence- Str. Tineretului, constructie 2016, etaj 7, suprafata 67 mp, balcon, Mobilat si utilat modern, Centrala termica,PRET- 77 000 Euro **77.000 €;** ☎0736.879.832

315. **Mosilor** dec., et. 2/8, 73 mp, 1983, 5 min. Metrou pe Mosilor, apartament liber 3 camere, cf. 1 dec., etaj 2/8, pe mijloc, bloc 1983 reabilitat. Zona aflata central, aproape Stefan cel Mare, Parc Circ, Barbu Vacarescu, Floreasca, Tei, Colentina, Ferdinand, Foisor de Foc, Traian, Bd. Dacia, Eminescu, **135.000 €;** ☎0727.827.197

316. **Mosilor** dec., et. 2/8, 70 mp, 1983, Ardeleni, apartament 3 camere, etaj 2/8, dec., vedere fata, suprafata 70mp, 2 grupuri sanitare, bloc reabilitat, constructie 1983, liber **139.000 €;** ☎0722.359.898 office@interpartes.ro

317. **Mosilor,** BCR, et. 1 la cheie, metrou 5 min., bl. 1980, dec., et. 1/10, 1980, etaj 1/10, dec. proaspat, renovat, mobilat si utilat. Bloc reabilitat termic. Acte ok, liber. Este spatios, are 2 gr. sanitare si balcon mare de 9 mp. Distanta pana la metrou 4-5 min. In imediata apropiere se afla magazine, scoala, liceu. Sunati acum, **170.000 €;** ☎0770.805.447 agentie2@mauwis.ro

318. **Mosilor,** Metrou Obor, 5 min, et 2, bl 1980, dec., et. 2/8, 70 mp, 1980, apt 3 camere dec. la etajul 2, cu bucatarie mare patrata hol generos 2 bai, spatii pt depozitare balcon inchis, bloc nestradal reabilitat scara curata. Necesita renovare. Acte efectuate liber! Ideal locuinta de familie. Apropiere Metroul Obor **139.000 €;** ☎0771.791.542 agentie4@mauwis.ro

319. **Muncii** Mihai Bravu dec., et. 3/10, 70 mp, Baba Novac, 3 camere, 8 min metrou, reabilitat, 3/10, dec., 70 mp, 2 balcoane, vedere mixta, acces facil Dristor, Alba Iulia, Decebal, Bd. Unirii, Titan, Vitan, Calarasi. **118.000 €;** ☎0763.656.867 ovidiualbuimob@gmail.com

320. **Nerva** Traian | Apartament 3 camere | 73mp | dec. | B8533 dec., et. 8/8, 73 mp, 1992, **178.000 €;** ☎0740.100.802 sahin@pyfrealestate.ro

321. **Nicolae** Grigorescu, 5 minute de metrou semidec., et. 8/8, 69 mp, 1982, Nicolae Grigorescu, 5 minute metrou si parcApartament 3 camere, str Minis, Scoala 112, an constructie 1982, etaj 8, suprafata de 69 mp, 2 lifturi, complet renovat, instalatii electrice si sanitare schimbate, 2 gr sanitare, bucatarie mare, geam la baie **119.000 €;** ☎0732135471 ramax10@yahoo.com

322. **Nicolae** Grigorescu, Fizicienilor, dec., et. 3/8, 67 mp, 1984, 10 minute metrou, bloc reabilitat, 2 bai, posibilitate centrala, 1984 an constructie, **120.000 €;** ☎0732135467 ramax2016@yahoo.com

323. **Nicolae** Grigorescu, piata Salajan, semidec., et. 1/10, 70 mp, 1968, scoala si gradinita spatele blocului **105.000 €;** ☎0732.135.467 ramax2016@yahoo.com

324. **Nicolae** Grigorescu, Titan, piata Salajan semidec., et. 8/8, 69 mp, 1982, chiar la piata, 5 minute metrou si parc IOR,2 bai, renovat complet, instalatii schimbate, sapa turnata, usi noi, usa metalica, liber ,toate actele **115.000 €;** ☎0732135467 ramax2016@yahoo.com

325. **Nitu** Vasile - 3 camere - metrou dec., et. 1/4, 58 mp, 1965, **84.000 €;** ☎0737.500.384 zina.epure@zonadesud.ro

326. **Obor** dec., 70 mp, 3 min Metrou Obor apartament liber 3 camere cf.1 dec. etaj superior bloc reabilitat Geam la baie usa metalica termopan aer condit intab accept credit Stefan cel Mare Mosilor Mihai Bravu Ferdinand Pantelimon Delfinului Parc DnaGhica Colentina **94.000 €;** ☎0727.827.197

327. **Obor** Colentina, Teiul Doamnei, langa Sectia 7 Politie, semidec., et. parter/10, 70 mp, 1970, Metroul Obor la 10min. bloc reabilitat termic, situat pe Teiul Doamnei, aproape de Sectia 7 Politie, p/10, semidec., balcon, boxa, renovat integral recent, g, f, p, um, ac, usi- instalatii noi schimbate, ideal firme- cabinete, preluare cu chirias cabinet. **90.000 €;** ☎0722.614.867/ 021.688.08.67

328. **Obor,** Colentina blocul de langa Kaufland, semidec., et. 4/10, 65 mp, 1970, Pozitionare foarte buna, metroul Obor la 7 min, blocul de langa Kaufland, Piata Obor, Mall Veranda la 5 min. vederea mixta, 65 mp, cadastru, intabulare, accesibil imediat fiind liber. **72.500 €;** ☎0722.614.867/ 021.688.08.67

329. **Obor,** Colentina, arh. Ion Berindei, langa sectia 7politie semidec., et. 9/10, 68 mp, 1971, Bloc reabilitat termic, fara risc seismic, situat pe Str. arh. Ion Berindei, la 7 min. de metroul Obor, pe mijloc, orientare Est-Vest, cadastru, intabulare, energetic, se accepta credit. **83.000 €;** ☎0722.614.867/ 021.688.08.67

330. **Obor,** Colentina, Domna Ghica, Parc Plumbuita, semistradal, semidec., et. 3/10, 66 mp, 1972, 3/10, cf 1, sdec, 66 mp, vedere mixta, bloc fara risc seismic, reabilitat termic, bucatarie mare,patrata,curat, contorizat, gresie, faianta, termopan,usa metal, aer condit, cad si intabulare, zona linistita,cu multa verdeata si parc in proximitate, acc credit,neg **89.900 €;** ☎0724.336.834

331. **Obor,** Colentina, Doamna Ghica, Terasa, Parc Plumbuita, Penny, stradal dec., et. 5/8, 84 mp, 1991, 5/8, cf. 1 sporit, dec., 84 mp, 2 bai, 2 balcoane, vedere mixta, bloc 1991, reabilitat termic, orientare Nord-Est, fara imbunatatiri, contorizat, geam la baia mare, doar termopan si usa metalica, partial parchet, acte O.K, liber, accept credit, pret bun, negociabil. **108.000 €;** ☎0724.336.834 popescu_cristi1978@yahoo.com

332. **Obor,** Colentina, Kaufland, stradal, semidec., et. 8/10, 64 mp, 1970, Poz. de exceptie, et. 8/10, cf. 1, semidec., 64 mp, vedere mixta, preponderent pe spate, bl. fara risc seismic, reabilitat termic, bucatarie mare, patrata, luminos, g+f+p+t, usa metal, aer condit, liber, acte O.K, acc. credit, neg. **84.900 €;** ☎0770.956.572

333. **Obor,** Colentina, Kaufland, stradal, centrala termica, 8 minute de metrou semidec., et. parter/10, 61 mp, 1970, P/10, cf. 1, semidec., 61 mp utili, vedere mixta, preponderent pe spate, liniste, centrala termica proprie, scara stradala, ideal firma, cabinet, bucatarie mare, patrata, pozitie de exceptie, orientat pe sud, luminos, g, f, p, termopan, usa metalica, acte OK **76.000 €;** ☎0770.956.572

334. **Obor,** Colentina, stradal, Kaufland, 8 minute metrou semidec., et. parter/10, 61 mp, 1970, aproape piata Obor, Mall Veranda, 5 minute Scoala 27, parter/10, cf.1 semidec., 61 mp, bloc 1970, pe mijloc, vedere mixta, orientare E-V, imb., termopan, centrala termica, cadastru, intabulare, ideal locuit/investitie/birou/cabinet, **76.000 €;** ☎0737.435.628/ 021.380.28.14

335. **Obor,** Colentina, Teiul Doamnei 10 minute metrou semidec., et. 7/10, 65 mp, 1970, langa Dristor Kebab, aproape Kaufland, Veranda, Parc Plumbuita, etaj 7/10, cf. 1 semidec., 65 mp, bloc 1970 reabilitat termic, baie cu fereastra, vedere mixta, orientare E-V, imb., g, f, p, t, um, cadastru, intabulare **89.999 €;** ☎0737.435.628/ 021.380.28.14

336. **Obor,** Colentina, Teiul Doamnei vav Sectia 7 Politie 12 minute metrou semidec., et. 5/10, 65 mp, str. Arh. Ion Berindei, aproape Parc Tei/ Plumbuita, Facultatea de Constructii, centrala termica,etaj 5/10,cf.1 semidec., 66mp., bloc 1973 reabilitat termic fara risc seismic, pe mijloc, scara curata, vedere mixta, orientare E-V, bucaratie patrata **93.000 €;** ☎0737.435.628/ 021.380.28.14

337. **Obor,** Colentina, Teiul Doamnei vav Sectia 7 Politie 12 minute metrou semidec., et. 3/10, 66 mp, 1973, str. Arh. Ion Berindei, aproape Parc Tei/ Plumbuita, Facultatea de Constructii, etaj 3/10,cf.1 semidec., 66mp., bloc 1973 reabilitat termic fara risc seismic, pe mixloc, vedere mixta, orientare E-V,curat, termopan,um, cadastru, intabulare, **82.500 €;** ☎0737.435.628/ 021.380.28.14

338. **Obor,** Teiul Doamnei Sectia 7 Politie, 15 min. metrou semidec., et. 6/10, 72 mp, 1986, str. Grigore Ionescu, aproape Parc Tei, Facultatea de Constructii, Scoala 31, etaj 6/10, cf. 1 semidec., 72 mp, bloc 1986 reabilitat termic, pe mijloc, 2 bai, balcon spatios, imb., termopan, parchet lemn masiv, cadastru, intabulare, **102.000 €;** ☎0737.435.628/ 021.380.28.14

339. **Octavian** Goga | Apartament 3 camere | dec. | 79mp | B8911 dec., et. 4/7, 79 mp, 1994, **200.000 €;** ☎0740.100.802 sahin@pyfrealestate.ro

340. **Octavian** Goga, Nerva Traian, Unirii dec., et. 1/7, 80 mp, 1991, 3 camere dec., etajul 4/7, bloc 1991, 79 mp, gresie, faianta, parchet, termopane, usa metalica, liber, toate actele, **190.000 €;** ☎0732.135.467 ramax2016@yahoo.com

341. **Oltenitei,** Gama Residence. dec., et. 1/3, 92 mp, 2025, Lansam noul proiect imobiliar situat in cartierul Gama Residence, Sos. Oltenitei, nr.13C cu finalizare pana pe data 31.12.2025. Proiectul contine 14 apartamente compuse din, 2 camere, 3 camere, 4 camere. Rezervari cu 2000 Euro doar prin Gama Invest. **130.000 €;** ☎0758.041.197 office@gamainvest.ro

342. **Oltenitei,** str. Fermei, dec., et. 2/3, 92 mp, 2024, cf. 1, dec., toate imbunatatirile noi 2024: gresie, faianta, parchet, termopan, usa metalica, videointerfon, ct, balcon pe toata suprafata apartamentului, 2 bai, bloc nou 2024, **123.000 €;** ☎0758.041.197 office@gamainvest.ro

343. **One** Verdi Park, 3 camere lux. semidec., et. 8/17, 100 mp, 2023, Apartament spatios si modern cu 3 camere, situat la etajul 8 al cladirii exclusiviste One Verdi Park. Cu o suprafata totala de 100,5 mp, acest apartament este ideal pentru cei care cauta confort si un stil de viata premium in inima Bucurestiului. **395.000 €;** ☎0370.509.307 mihaialina650@gmail.com

344. **Onesti,** Central, Liceul Grigore Moisil. dec., et. 5/10, 63 mp, 1975, Comision 0%. Ap. 3 camere, dec., etajul 5/10, bloc din 1975, str. Tineretului, Liceul Gr. Moisil. Apartamentul este locuibil imediat. Se vinde partial mobilat sau liber. **55.000 €;** ☎0722.293.932 ramona.mahu@galaxyimob.com

345. **Orizont** | Apartament 3 camere | 61mp | semidec. | B9004 semidec., et. 4/4, 61 mp, 1961, **98.000 €;** ☎0740.100.802 robert@pyfrealestate.ro

346. **Ozana** Frumusete la inaltime - apartament 3 camere dec., et. 6/6, 61 mp, 2021, **104.700 €;** ☎0749.067.475 comunicari@danieldobre.ro

347. **Ozana,** sector 3 dec., et. 1/4, 88 mp, 2023, dezvoltator, ofer spre vanzare apartament 3 camere, dec., etaj 1/4, 88 mp, zona verde, priveliste superba, 0 comision, **136.000 €;** ☎0766.228.698/ 0732.867.721 pallady.apartaments01@gmail.com

348. **Pache** Protopopescu, semidec., et. parter/2, 74 mp, 1935, apartament 3 camere situat la hochparterul unei vile S+P+1+M din 1935, are 74 mp utili 85 mp totali), living, 2 dormitoare mari, bucatarie inchisa, baie, debara, pivnita 7 mp, spalatorie. Are centrala termica, aer conditionat, curte 75 mp **165.000 €;** ☎0723.334.024 bbadrian@gmail.com

349. **Pache** Protopopescu, circular, et. 2/2, 120 mp, 1910, apartament de 3 camere de vanzare in zona Pache Protopopescu in vila eleganta. Compartimentare circulara, 120 mp, etaj 2 din 2+mansarda, perfect pentru o familie sau persoane care apreciaza confortul, **138.000 €;** ☎0726.481.511 ocaziebuna@gmail.com

350. **Pajura,** sector 1, dec., et. 14/15, 106 mp, 2016, vanzare apartament cu 3 camere in zona Bucurestii Noi - Pajura, situat la etajul 15/2S+16E, bloc 2016, cu suprafata utila de 106 mp, dec., **165.000 €;** ☎0723.117.776 mariantudor2002@yahoo.com

351. **Pallady** Vanzare Apartament cu 3 camere zona Parcul Teilor semidec., et. 2/3, 81 mp, 2023, Va oferim un apartament cu 3 camre spre vanzare in zona Pallady, Strada Drumul Gura Fgetului, apartamentu este cu 3 camere , semidec.,81,5 m total util , un grup sanitar, 3 balcoane et1/3 Pret 122000 euro negociabil Are parcare subteran boxa **122.000 €;**

352. **Pantelimon** dec., et. 1/10, 70 mp, Bd Chisinau 3 camere cf.1 dec. etaj 1 / 10 pe mijloc bloc reabilitat Are g+f+t+instal noi Exista intabulare si accept credit Zona verde linistita Parc National Arena Socului Nicolae Grigorescu Bd Basarabia Piata Muncii Vatra Luminoasa lancului **89.900 €;** ☎0727.827.197

353. **Pantelimon** dec., et. 4/10, 71 mp, spital, stradal, cf1, dec., 4/10, balcon mare inchis, 71mp, renovat, f+f+p+t+um, mobilat si utilat , bl. reabilitat termic, apropge magazine, Cora, parcul Morarilor, cadastru intabulare disc **86.000 €;** ☎0761.749.316/ 0722.824.757

354. **Pantelimon** Lake, 2 camere, vedere lac Pantelimon, parcare si boxa gratis. dec., et. demisol/3, 67 mp, 2020, **125.350 €;** ☎0722.681.655 office@romania-invest.ro

355. **Pantelimon** Lake, 3 camere direct pe lacul Pantelimon, gratis parcare + boxA. semidec., et. 3/3, 118 mp, 2020, **172.550 €;** ☎0722.681.655 office@romania-invest.ro

356. **Pantelimon** Vanzare 3 camere spatioase si cochete la Mega Mall dec., et. 10/10, 67 mp, 1976, **94.000 €;** ☎0738.894.885 secretariat@axareal.ro

357. **Pantelimon,** dec., et. 11/17, 90 mp, 1979, Cora, vedere panoramica de exceptie, liber, extrem de spatios si bine compartimentat, 5 min. metrou, 2 balcoane, 3 lifturi, acces imediat toate mijloacele de transport, apartament deosebit, **89.000 €;** ☎0745.087.966/ 0727.884.946 office_treibrazi@yahoo.com

358. **Pantelimon,** Mega Mall dec., et. 3/10, 75 mp, 1976, Va oferim spre vanzare 3 camere dec, liber, renovat recent, instalatia electrica si sanitara noi, gresie, faianta, parchet, termopan. 2 minute Mega Mall, 8 minute metrou, transportul in comun 1 minut **120.000 €;** ☎0733.154.800/ 0761.086.217 baraceanu.daniela@yahoo.com

359. **Pantelimon,** Mega Mall, dec., et. parter/10, 65 mp, 1977, apartament 3 camere, dec., parter/10, gresie, parchet, faianta, termopan. Bloc reabilitat, buncr antiatomic. In proximitate Mega Mall, mijloace de transport. **117.000 €;** ☎0765.404.303/ 0723.796.911

360. **Pantelimon,** Mega Mall, dec., et. 12/14, 72 mp, 1976, apartament cu 3 camere dec., renovat, bloc stradal, reabilitat, vedere spate, liniste si foarte luminos. Balconul este pe toata suprafata ap. inchis si are vedere panoramica fiind la etajul 12/14. Are parchet, faianta, gresie, termopane. **105.000 €;** ☎0751.053.622/ 0751.053.625 office@songinvest.ro

361. **Pantelimon,** Spital, Liceul Lucian Blaga, stradal dec., et. 6/12, 74 mp, 1976, 6/12, cf. 1, dec., 74 mp, 1 baie, 2 balcoane, scara si vedere stradala, bloc fara risc seismic, reabilitat termic, 2 lifturi, orientat pe Sud, bucatarie mobilata, contorizat, usi int. noi, instal. noi, g+f+p+t, usa metalica, aer conditionat, acte O.K, liber, accept credit, neg. **99.900 €;** ☎0724.336.834

362. **Parc** Dr Taberei | Apartament 3 camere | 63mp | dec. | B8478 dec., et. 9/10, 63 mp, 1978, **87.500 €;** ☎0740.100.802 robert@pyfrealestate.ro

363. **Parc** Dr Taberei | Apartament 3 camere | 74mp | semidec. | B8776 semidec., et. 9/9, 74 mp, 1974, **85.000 €;** ☎0740.100.802 robert@pyfrealestate.ro

364. **Paul** Greceanu, Polona, 480 de metri de ASE (Academia de Stiinte Economice) semidec., et. 8/8, 66 mp, 1981, De vanzare apartament cu 3 camere, semidec., neamenajat, cu suprafata utila de 66 mp, doua grupuri sanitare, bloc construit in anul 1981, la etajul 8/8+E tehnic, in str. Paul Greceanu, **149.500 €;** ☎0768.342.507 i.silvestru@yahoo.com

365. **Penthouse** cu vedere exceptionala vis-a-vis de Cismigiu. Centrala Proprie! semidec., et. 6/6, 100.00 mp, 1929, **180.000 €;** ☎0767.706.730 alin@ethicalestate.ro

366. **Petre** Ispirescu 3 camere dec., et. 7/8, 70 mp, 1984, confort 1, dec., etaj 7/8, suprafata 70mp, an constructie 1984, curat, contorizat, gresie, faian

Imobiliare vânzări 3 CAMERE

455. **Sector** 4, apartament 3 camere, 98 mp, loc parcare, centrala proprie, boxa semidec., et. 2/3, 98 mp, 2001, Situat in Sectorul 4, apartamentul pe care il reprezint este compus din 3 camere, la etajul 2 din 3, 98 mp suprafata cadastrala, din care 91 mp utili +balcon, intr-un imobil construit in 2001. Pret 135.000 euro, comision cumparator 0%, mutare imediat **135.000 €;** ☎0754.461.931

456. **Sector** 5, 9 Km/20 de min. de Piata Unirii, dec., et. 1/4, 85 mp, 2023, cel mai recent proiect al nostru, 99Residence, este compus din 3 blocuri, amplasate chiar in statia de autobuz Smardan. In prezent, va putem la dispozitie locuinte de 2 camere, cu preturi de lansare, **98.000 €;** ☎0726.425.400 office@99d.ro

457. **Sector** 6, Drumul Taberei, Plaza Romania semidec., et. 9/10, 63 mp, 1971, Proprietar vand apartament 4 camere, 2 bai, semidec., incalzire in pardoseala, boiler, termopane, gresie, bucatarie mobilata si utilata inclusiv masina de spalat vase, dormitor mobilat. negociabil **90.000 €;** ☎0742.833.628 cosminopris2008@gmail.com

458. **Silistea** Snagovului, apartament de vanzare 3 camere, pe malul lacului Snagov dec., et. 3/4, 91 mp, 2018, **120.000 €;** ☎0745.599.054 andrea.dantz@kw.ro

459. **Silver** Mountain, mare, mansardat, parcare, posibil rate dec., et. 2/2, 144 mp, 2008, **185.000 €;** ☎0720.363.636 octavian@badescu.ro

460. **Sos** Oltenitei 3 Camere Cu Terasa Mare dec., et. 2/3, 90 mp, 2023, **110.000 €;** ☎0724.548.052 rares.calota@zonadesud.ro

461. **Soseaua** Bucuresti- Magurele 53 dec., 84 mp, Complex Aristos Residence vinde apartamente de 2 si 3 camere cu dotari customizate in functie de fiecare proprietar, usa de acces si usi interioare Pinum, ferestre tripan, pervaze de granit in balcoane si pe terase, obiecte sanitare suspendate, gresi **81.500 €;** ☎0728.167.864 diaconul2006@icloud.com

462. **Soseaua** Bucuresti- Magurele, zona Calea Rahovei dec., et. 3/4, 84 mp, 2024, Vanzare apartamente de 2 si 3 camere in Complex Aristos Residence, dotari apartamente: usa de acces si usi interioare Pinum, ferestre tripan, pervaze de granit in balcoane si pe terase, gresie, faianta si parchet, customizate in functie de proprietar **81.500 €;** ☎0728.167.864 diaconul2006@icloud.com

463. **Stefan** cel Mare, 3 camere cf sporit, 104 mp dec., et. 9/10, 104 mp, 1975, 0% comision, Strada Icoanei cu Vasile Lascar, 3 camere cf sporit, bloc de diplomati, 104 mp reali, boxa si parcare in curte, etaj 9/10, bloc 1975, paza, supraveghere video, bloc exclusivist de magistrati, 2 lifturi, centrala de bloc, fara probleme **200.000 €;** ☎0721.471.702 adrian@sincronimobiliare.ro

464. **Stefan** cel Mare, Dinamo, Barbu Vacarescu semidec., et. 2/3, 87 mp, 1936, vanzare apartament 3 camere, etaj 2/3, stradal Stefan cel Mare, 2 min metrou, 82mp utili + 2 balcoane, 87mp total, potrivit birou/cabinet dar si locuinta, camere mari de 16, 18 si 19mp, 2 bai, imobil 1936, consolidat 1983, risc seismic 2, comision 0% **129.500 €;** ☎0730.252.252 contact@amaliatudor.ro

465. **Stefan** cel Mare, Obor, Lizeanu, stradal, 3 minute de metrou semidec., et. 7/8, 65 mp, 1964, 7/8, cf. 1, semidec., 65 mp, vedere mixta, preponderent pe spate, liniste, luminos, amenajat, contorizat, gresie, faianta, parchet din lemn masiv, termopan, usa metalica, balcon spatios, calorifere noi, acte O.K, liber, pret neg., **77.900 €;** ☎0724.336.834

466. **Stefan** cel Mare, Parcul Circului, et. 3, bl.1982, reabilitat. semidec., et. 3/10, 70 mp, 1982, Pozitie deosebita pe Sos Stefan cel Mare vis a vis de Parcul Circului la etajul 3, cu interior curat si imbunatatiri, 2 bai, bucatarie mare, patrata, balcon inchis, mobilat si utilat. Bloc reabilitat retras de la strada, scara curata. Acte efectuate, **159.000 €;** ☎0771.791.542 agentie4@mauwis.ro

467. **Str.** Ramnicu Sarat, Calea Vitan apartament 3 camere dec. dec., et. 8/10, 68 mp, 1980, Apartament 3 camere, dec., 68 mp, 2 balcoane, 1 baie, bucatarie mobilata si utilata, etaj 8 din 10, bloc reabilitat, termopan, parchet, gresie si faianta, foarte curat, liber! Pret 115 500 euro. Bloc dupa 1979! **115.500 €;** ☎0765.942.499 dragos.popescu@fpcimobiliare.ro

468. **Straulesti** | Apartament 3 camere | Decomandat | 105mp | B7158 dec., et. 4/5, 105 mp, 2006, **165.000 €;** ☎0740.100.802 andrei@pyfrealestate.ro

469. **Sun** Plaza dec., et. 8/10, 75 mp, 1978, Vanzare 3 camere, dec., et.8/10,an constructiei 1978, ST=75 mp. Aprobare /proiect pt.modificarile din interior. In apropiere, Mega Image,gradinita ,Sun Plaza. Proaspat zugravit, mobilat, utilat, liber,toate actele la zi. Pret usor discutabil **106.900 €;** ☎0722.414.299

470. **Sun** Plaza, Sos. Berceni, dec., et. 8/10, 75 mp, 1978, la 5 minute de metrou, dec., renovat, posibilitate pentru a doua baie, proaspat zugravit, modificarile au autorizatie. **106.000 €;** ☎0732.135.467 ramax2016@yahoo.com

471. **Tei** - Str. Ion Berindei intersectie cu Str. Luntrei semidec., et. 2/10, 50 mp, 1974, 3 camere, 50 mp, etaj 2, an 1974, semidec., bloc anvelopat. Aceasta proprietate este intermediata in exclusivitate de Consultant Imobiliar. **65.000 €;** ☎0769.676.360

472. **Theodor** Pallady | Apartament 3 camere | 78mp | dec. | B8404 dec., et. 1/4, 78 mp, 2018, **150.000 €;** ☎0740.100.802 sahin@pyfrealestate.ro

473. **Theodor** Pallady, 3 minute metrou 1 Decembrie 1918, piata, chiar pe Zemes, dec., et. 6/10, 62 mp, 1976, 3 camere intr-un bloc reabilitat, turn cu o singura scara, monolit, din 1976, la 3 minute de metrou 1 Decembrie si piata Trapezului, renovat, mobilat si utilat complet, are instalatiile electrice si sanitare schimbate, gresie, faianta, parchet **115.000 €;** ☎0728.777.132 adriangeambei@yahoo.com

474. **Theodor** Pallady, la 5 minute metrou Grigorescu si parc IOR semidec., et. 1/10, 68 mp, 1973, apartament de 3 camere, situat pe Theodor Pallady, stradal, la 5 minute de metrou Nicolae Grigorescu si parc IOR, chiar la piata. Blocul este reabilitat, din anul 1973, semidec., etajul 1, are gresie, faianta, parchet, termopan, usa metalica **105.000 €;** ☎0732.135.471 ramax10@yahoo.com

475. **Theodor** Pallady, str. Zemes, la 3 minute de metrou 1 Decembrie 1918 dec., et. 6/10, 62 mp, 1976, Apartament de 3 camere, in zona Theodor Pallady pe str. Zemes, bloc reabilitat, din 1976, et 6, 62 mp, renovat, mobilat si utilat complet, instalatiile electrice si sanitare schimbate, gresie, faianta, parchet, termopane, usa metalica. **115.000 €;** ☎0732.135.471 ramax10@yahoo.com

476. **Theodor** Pallady, stradal, 5 minute metrou Grigorescu si parc IOR, piata, semidec., et. 1/10, 68 mp, 1973, Vi prezentam un apartament de 3 camere, situat pe Theodor Pallady, stradal, cu vedere pe spate, la 5 minute de metrou Nicolae Grigorescu si parc IOR, chiar la piata.Blocul este reabilitat, curat si zona linistita. **105.000 €;** ☎0728.777.132 adriangeambei@yahoo.com

477. **Theodor** Pallady, Titanul Nou dec., et. 11/11, 78 mp, 2017, Theodor Pallady, apartament 3 camere situat in Palladium Residence, etaj 11, dec.,in suprafata de 78mp, 2 grupuri sanitare, balcon, centrala termica,mobilat si utilat complet, pacare, accept credit **120.000 €;** ☎0763.836.939/ 0731.169.114 realestate.sedmag@gmail.com

478. **Tineretului** Vacaresti semidec., et. 8/8, 72 mp, 1984, Va prezentam spre vanzare un apartament de 3 camere aflat in zona Tineretului- Calea Vacaresti .Vederea este stradala iar intrarea in bloc se face din bulevard.Orientare Est- soare dimineata. **179.000 €;** ☎0723.220.978

479. **Tineretului** vav de parc semidec., et. 7/10, 69 mp, 1974, Apartament 3 camere, etaj 7/P+10, an constructie 1974, 2 lifturi. Apartamentul are 66 mp utili +1 balcon de 3 mp, 1 baie, necesita renovare completa, are termopan, parchet laminat, usa metalica, fara alte imbunatatiri, metrou si parc in apropiere. **137.000 €;** ☎0723.334.024

480. **Tineretului,** parc metrou, semidec., et. 7/10, 62 mp, 1974, apartament 3 camere etaj 7/10, Fullimobiliare vinde mobilat, utilat, aer conditionat, liber, proprietar, accepta credit **137.000 €;** ☎0722.217.638 viofull@yahoo.com

481. **Titan** et. 8/10, 63 mp, 1966, Apartament 3 camere semidec., etaj 8 din 10, cartier Titan in apropiere de Auchan Titan, balcon inchis, parchet lemn masiv in stare buna, geamuri termopan, 2 aparate AC functionale, posibilitate de amenajare a unei a 2-a bai langa intrare, proximitate mijloace de transport (autobuze 335, 253, 330, 311, 101, tramvaie 23, 19, 40), centre comerciale (Auchan, Profi, Lidl), unitati de invatamant. **84.000 €;** ☎0740.820.972 andreea_dragusin@yahoo.com

482. **Titan** dec., et. 10/11, 118 mp, 2008, Direct proprietar. Apartament complet mobilat in Noor Residence, etaj 10/11, 3 camere, 2 bai, 118 mp utili + boxa, loc ADP, posibilitate loc suprateran sau subteran, bloc din 08. **287.800 €;** ☎0753.415.064 deus_073@yahoo.com

483. **Titan** semidec., et. 3/4, 62 mp, metrou Costin Georgian, cf1, etaj 3, balcon in termopan, 62mp, bl. reabilitat termic, aproape piata minis, zona verde civilizata, parcuri, scoli, gradinite, liber, cadastru intabulare pret bun disc **78.000 €;** ☎0761.749.316/ 0722.824.757

484. **Titan** semidec., et. 8/10, 1975, Nicolae Grigorescu, Postavaru, vis-a-vis de benzinaria moll, cf 1 semidec., 8/10, balcon in termopan, curat, se poate locui, bl. reabilitat termic, metrou 7-8 minute, piata Salajan, cadastru intabulare disc **84.500 €;** ☎0761.741.316/ 0722.824.757

485. **Titan** - Metrou semidec., et. 2/4, 63 mp, 1970, Apartament situat in cartierul Titan, chiar langa Lidl, reabilitat complet, cu acces direct la strada. Dispune de doua balcoane, finisaje moderne, inclusiv gresie, faianta si parchet. Apartamentul este dotat cu ferestre termopan, usa metalica, apometre **100.000 €;** ☎0769.651.162

486. **Titan** - Trapezului, 3 minute metrou, 3 camere renovat si mobilat complet dec., et. 1/10, 56 mp, 1975, 0%, 3 camere pe strada Trapezului, la 3 minute de metrou 1 Decembrie 1918, bl 1975 reabilitat, etaj 1/10, cf 2 dec., 56 mp, renovat complet, instalatii, usi interioare, se vinde mobilat complet, semiutilat, A/C, complet functional, com 0%, neg. **93.000 €;** ☎0721.471.702 adrian@sincronimobiliare.ro

487. **Titan** Metrou, Parc, semidec., et. 6/10, 70 mp, 1970, Titan metrou, Liviu Rebreanu, Restaurant Alba, confort 1, semidec., bloc reabilitat termic, scara curata, vedere mixta (2 balcoane pe fata si spatele blocului), zona foarte linistita, situat la 10 minute de parcul IOR si metrou Titan, **83.000 €;** ☎0732135471

488. **Titan** Pallady dec., et. 11/11, 76 mp, 2020, Metrou Nicolae Teclu, 3 camere dec., suprafata utila 72mp, suprafata totala 76mp, doua grupuri sanitare, un balcon, mobilat si utilat Lux, loc de parcare privat. **119.500 €;** ☎0757.522.847 daniela.galaxysolutions@gmail.com

489. **Titan** Sector 3 dec., et. 2/4, 67 mp, 1977, Apartamentul se afla an str plt maj Marin Pazon nr 1 et 2/4 este reabilitat,contabilitat apa calda, rece,caldura gresie faianta termopane balcon inchis. zona linistita 5 minute distanta de Metro, tramvai, autobuz. Nr tel contact Nicoleta **93.000 €;** ☎0756.279.516 mihaiberbec76@gmail.com

490. **Titan** | Apartament 3 camere | 65mp | dec. |B8443 dec., et. 2/4, 65 mp, 1977, **105.000 €;** ☎0740.100.802 sahin@pyfrealestate.ro

491. **Titan,** et. 3/9, 70 mp, Nicolae Grigorescu vis-a-vis metrou Titan, parcul IOR, cf. 1, etaj 3, balcon inchis, 2 gr. sanitare, liber, zona verde civilizata, scoli, gradinite, pret bun, cadastru, intabulare, disc., **94.000 €;** ☎0761.749.316/ 0722.824.757

492. **Titan,** Liviu Rebreanu, la 10 minute de metrou Titan semidec., et. 2/4, 65 mp, 1965, Apartament de 3 camere situat in zona Titan, pe strada Liviu Rebreanu, chiar la Lidl, bloc de 4 etaje, an de constructie 1965, reabilitat, stradal, suprafata 65 mp, etaj 2/ 4, 2 balcoane, gresie, faianta, parchet, termopane, usa metalica, apometre. **100.000 €;** ☎0732.135.471 ramax10@yahoo.com

493. **Titan,** 1 Decembrie, metrou, semidec., et. 1/4, 63 mp, 1971, langa metrou 1 Decembrie 1918, Piata Trapezului **87.000 €;** ☎0770.810.694 agentie14@mauwis.ro

494. **Titan,** 10 minute metrou si Auchan, pe Liviu Rebreanu vav Bebe Tei, semidec., et. 4/10, 67 mp, 1968, Va prezentam un apartament de 3 camere situat intr-un bloc reabilitat, pe Liviu Rebreanu intersectie Barajul Dunarii, stradal, vedere spate. Apartamentul este situat la etajul 4/10, este semidec., cu balcon mare, mobilat si utilat modern. **115.000 €;** ☎0728.777.132 adriangeambei@yahoo.com

495. **Titan,** 10 minute metrou, pe Liviu Rebreanu intersectie 1 Decembrie 1918, semidec., et. 6/10, 70 mp, 1968, Apartament de 3 camere situat pe Liviu Rebreanu la intersctie cu B-ul 1 Decembrie 1918, la 10 minute metrou Titan si de Auchan Titan, intr-un bloc reabilitat, are vedere mixta, 2 balcoane, 1 grup sanitar cu geam, termopane, fara imbunatatiri. **85.000 €;** ☎0728.777.132 adriangeambei@yahoo.com

496. **Titan,** 10 minute metrou, pe Liviu Rebreanu, farmacia Tei, bloc 4 etaje semidec., et. 2/4, 68 mp, 1965, chiar la Lidl, reabilitat, stradal, 2 balcoane, gresie, faianta, parchet, termopane, usa metalica, apometre si repartitoare, scara curata **100.000 €;** ☎0732.135.471 ramax10@yahoo.com

497. **Titan,** 10 minute metrou, pe Liviu Rebreanu, farmacia Tei, bloc 4 etaje, semidec., et. 2/4, 68 mp, 1965, chiar la Lidl, reabilitat, stradal, 2 balcoane, gresie, faianta, parchet, termopane, usa metalica, apometre si repartitoare, scara curata **100.000 €;** ☎0728.777.132 adriangeambei@yahoo.com

498. **Titan,** Campia Libertatii reabilitat dec., 70mp aproape Parc IOR dec., et. 9/10, 70 mp, 1970, 3Camere zona Campia Libertatii, Titan,Parc IOR, dec., 70mp, etaj 9/10, cu imbunatatiri. Sunt Broker Beatrice, Tik-Tok, este postat si video. Acte ok **89.800 €;** ☎0720.071.702 hpimobiliare@gmail.com

499. **Titan,** Diham, Nicolae Sebe, 1/10. semidec., et. 1/10, 72 mp, 1982, Va propunem un apartament spatios situat la cateva sute de metri de B-dul N Grigorescu si B-dul Basarabia, 2 gr sanitare, bloc anvelopat termic, toate actele necesare pentru vanzare, eliberabil in cateva zile, in stare buna, locuibil, zona linistita, **119.000 €;** ☎0734.312.030

500. **Titan,** L. Rebreanu Mall Park Lake 5min metrou Dristor dec. reabilitat dec., et. 7/10, 70 mp, 1967, Liviu Rebreanu, Mall Park Lake, etaj 7/10, dec., 70mp, 5 minute de metrou Dristor, reabilitat,geam baie, pozitie superba **102.000 €;** ☎0720.071.702 hpimobiliare@gmail.com

501. **Titan,** Liviu Rebreanu, et. 9/10, et. 9/10, Titan, Liviu Rebreanu, imobil reabilitat, fara imbunatatiri, in apropiere Lidl, Mega Image, Auchan, P-ta Minis, gradinite, scoli, **77.000 €;** ☎0722.414.299

502. **Titan, Ozana, 5 minute metrou 1 Decembrie, dec., et. 2/4, 75 mp, 1974, 3 camere confort 1 dec., etaj 2/4, bloc reabilitat, 116.000 €;** ☎0761.532.117 **lacramioara_munteanu@yahoo.com**

503. **Titan,** parcul Titanii, metrou 10 minute, dec., et. 4/4, 68 mp, 1968, bloc 4 etaje, ap. situat la etajul 4, dec., reabilitat termic, bucatarie mare, scoala, gradinita aproape, **100.000 €;** ☎0732.135.467 ramax2016@yahoo.com

504. **Titan,** Park Lake, semidec., et. 4/4, 66 mp, 1966, Titan - Park Lake, strada Odobesti, ofer spre vanzare apartament compus din 3 camere, semidec., situat la etajul 4 din P+4 al unui bloc construit in anul 1966, **94.999 €;** ☎0731.602.907/ 0755.680.215 ionut.imobiliare2011@gmail.com

505. **Titan,** pe Liviu Rebreanu, vav de Bebe Tei, la 10 minute de metrou Titan semidec., et. 4/10, 67 mp, 1968, apartament de 3 camere in zona Titan, pe Liviu Rebreanu intersectie cu Barajul Dunarii, intr-un bloc monolit, reabilitat, la etajul 4, semidec., balcon mare, mobilat si utilat modern, gresie, faianta, parchet, termopane, usa metalica, geam baie. **115.000 €;** ☎0732.135.471 ramax10@yahoo.com

506. **Titan,** Rotunda, bloc 4 etaje semidec., et. 3/4, 62 mp, 1965, renovat complet, instalatii electrice si sanitare noi, geam la baie, gresie, faianta, parchet, termopane, usa metalica, bloc reabilitat **125.000 €;** ☎0732.135.467 ramax2016@yahoo.com

507. **Titan,** Theodor Pallady (Gura Putnei), dec., et. 5/5, 118 mp, 2016, 4 camere cu o suprafata 118 mp utili, bloc nou din 2016 cu 4 etaje + mansarda. Apartamentul se vinde complet mobilat, se afla la mansarda. Apartamentul are centrala proprie si aer conditionat. Terasa **104.900 €;** ☎0722.216.231

508. **Titan,** Theodor Pallady, finalizat, 3 camere, etaj 2, incalzire in pardoseala, dec., et. 2/5, 76 mp, 2024, **107.520 €;** ☎0761.600.300 offic@1estate.ro

509. **Titan,** Trapezului, apartament cu 3 camere de vanzare. dec., et. 5/8, 57 mp, 1976, **99.960 €;** ☎0747.140.370 office@syntaximob.ro

510. **Titan-** Auchan, apartament 3 camere dec., et. 4/10, 80 mp, 1980, Sedmag Real Estate va propune spre vanzare un apartament cu 3 camere, zona Titan-Auchan, etaj 4/10, dec., in suprafata de 80mp, 2 grupuri sanitare, 2 debarale,balcon, contoar gaze, accept credit **99.000 €;** ☎0763.836.939/ 0731.169.114 realestate.sedmag@gmail.com

511. **Titan-** Liviu Rebreanu semidec., et. 6/10, 69 mp, 1970, 10 minute metrou si parc IOR, 2 balcoane, posibilitate pentru al doilea gr sanitar, bloc reabilitat, curat, necesit renovare, **85.000 €;** ☎0732.135.467 ramax2016@yahoo.com

512. **Titan/** parc IOR semidec., et. 2/4, 65 mp, 1970, 3 cam semidec.si etajul 2/4 fara imbunatatiri, bloc caramida, linga parc, strandul Cara, piata Salajan, metrou, scoli, gradinite, mijloace de transport etc pret disc **132.000 €;** ☎0770.810.694 agentie14@mauwis.ro

513. **Toporasi** nr. 31, 3 camere, comision 0% dec., et. 1/10, 59 mp, 1975, **65.000 €;** ☎0722.622.216 adela.grigore@kw.ro

514. **Un** refugiu in inima capitalei dec., et. 1/2, 84.11 mp, 1936, **149.000 €;** ☎0767.706.730 alin@ethicalestate.ro

515. **Unirii** dec., et. 4/7, 80 mp, 1991, Unirii - Goga, stradal, apartament 3 camere, etaj 4/7, dec., vedere mixta, suprafata 80mp, bloc monolit, constructie 1991, cadastru, intabulare, liber **200.000 €;** ☎0722.359.898 office@interpartes.ro

516. **Unirii** - Nerva Traian - Octavian Goga dec., et. 4/8, 80 mp, 1988, Apartament de 3 camere de vanzare situat in zona Nerva Traian la intersectia cu Octavian Goga, la etajul 4/8, avand 80 mp, 2 grupuri sanitare, 2 balcoane inchise cu Pvc **189.000 €;** ☎0767.377.376/ 0785.225.855 visanescumarian@gmail.com

517. **Unirii** Apartament 3 camere, 20 minute piata Unirii semidec., et. 1/6, 77 mp, 2024, Apartament 3 camere etaj 1/6 bloc cu lift construcie 2024, 77 mp cu doua bai finisat complet gresie faiana parchet termopan um central gaze ac loc parcare cu predare in 2 luni **85.900 €;** ☎0732.592.007 florentinaimob2@gmail.com

518. **Unirii** Bulevardul intersectie cu strada Anton Pan, dec., et. 1/7, 82 mp, 1998, vanzare ap. 3 cam., cf. 1 dec., et. 1/7, sup. totala 81,50 mp, 2 gr. sanitare, 2 balcoane, usa metalica, contor gaze, interior usi lemn masiv, gresie, faianta, parchet stejar, termopan, sup. totala 81,50 mp, 1 LP, **210.000 €;** ☎0763.016.056/ 0736.397.872 ion.cdumitru@yahoo.com

519. **Unirii** De vanzare - Apartament cochet proximitate Bulevardul Unirii semidec., et. 1/2, 74 mp, 1935, Am placerea a va prezenta spre tranzactionare o proprietate cu mare potential situata pe strada Parfumului 35H.Proprietatea este compusa dintr-un apartament semidec. de 3 camere cu 3 grupuri sanitare. **118.000 €;** ☎0736.273.373 claudiu.marketing@gmail.com

520. **Unirii,** dec., et. 5/7, 1994, dec., etaj 5 din 7, bloc 1994, su 78, st 88, vedere integral fata, centrala proprie, acte in regula, urgent, ☎0722.970.050

521. **Unirii,** apartament 3 camere in Piata Natiunilor Unite, comision 0%. semidec., et. 11/17, 63 mp, 1960, Apartament de vanzare cu 3 camere semidec., situat Piata Natiunilor Unite, etaj: 11 din 17; suprafata: 63 mp utili; compartimentare: semidec.; blocul dispune de 4 lifturi, intrare impunatoare, **125.000 €;** ☎0724.798.495 ionut.lotca@topis.ro

522. **Unirii,** Fantani apartament 3 camere dec., et. 2/10, 74 mp, 1990, **360.000 €;** ☎0767.706.730 alin@ethicalestate.ro

523. **Unirii,** Fantani, dec., et. 3/8, 80 mp, 1989, bd. Unirii nr. 7, Piata Constitutiei, se vinde de catre proprietar apartament modern, etaj 3/8, mobilat utilat **350.000 €;** ☎0723.712.900 adrianaa2012@yahoo.com

524. **Unirii,** Garanti Bank, dec., et. 6/9, 84 mp, 1997, stradal, apartament 3 camere, 6/9, dec., centrala termica, vedere panoramica Palatul Parlamentului, suprafata 84 mp, 2 balcoane, bloc monolit, constr. 1997, liber, **209.000 €;** ☎0722.359.898 office@interpartes.ro

525. **Unirii,** langa Magazinul Unirea + garaj circular, et. 5/10, 70 mp, 1945, Apartament de 3 camere renovat cu finisaje deosebite. Apartamentul se vinde ca in poze daca se doreste.Dispune de un garaj propriu si un loc de parcare aditional. BoxaGeam la baie. Pret negociabil. 2 minute metrou **145.000 €;** ☎0769651162

526. **Unirii,** Zepter, etaj 5/8, dec., 92 mp, 2 gr. sanitare. dec., et. 5/8, 92 mp, 1991, Apartament de 3 camere pe Bulevardul Unirii, in apropiere de Zepter, etaj 5/8, dec., bloc 1991, vedere mixta, 2 grupuri sanitare, ideal atat ca locuinta pentru o familie, cat si ca investitie, **195.000 €;** ☎0728.736.846

527. **Universitate** apartamentul de 3 camere semidec., et. 8/9, 110 mp, 1936, **185.000 €;** ☎0767.706.730 alin@ethicalestate.ro

528. **Valea** Oltului | Apartament 3 camere | 57mp | dec. | B8930 dec., et. parter/10, 57 mp, 1969, **95.000 €;** ☎0740.100.802 robert@pyfrealestate.ro

Imobiliare vânzări 4 CAMERE

529. **Valea** Oltului | Apartament 3 camere | 63mp | dec. | B8135 dec., et. 4/4, 63 mp, 1971, **90.000 €;** ☎0740.100.802 robert@pyfrealestate.ro

530. **Vatra** Luminoasa, dec., et. 2/8, 70 mp, 1965, Vatra Luminoasa, apartament 3 camere dec., 70 mp, etaj 2/8, an constructie 1965, **98.000 €;** ☎0767.299.965/ 0733.373.436

531. **Veranda** Mall, Piata Obor, view superb, acces metrou 5 min. pietonal. dec., et. 9/11, 76 mp, 1978, **120.888 €;** ☎0741.214.215 elenapetrescu@realstart.ro

532. **Veranda** Mall, Piata Obor, view superb, acces metrou 5 min. pietonal. dec., et. 9/11, 76 mp, 1978, **119.400 €;** ☎0741.214.215 elenapetrescu@realstart.ro

533. **Voluntari** Pipera semidec., et. 5/6, 138 mp, 2008, Va propunem spre vanzare un superb duplex de 3 camere dispus pe 2 etaje cu scara interioara, 3 grupuri sanitare, terasa superba cu vedere panoramica, situat in complexul rezidential Terra Residence, foarte spatios, bine compartiment, pret exceptional,foar **135.000 €;** ☎0720.302.537 traian.ciubuc@gmail.com

534. **Z** Park Residence, Bd Metalurgiei, Parc Tudor Arghezi dec., et. 1/8, 83 mp, 2023, **111.500 €;** ☎0727.736.313 vlad.mirescu@zonadesud.ro

535. **Zetari** Baciului et. 2/10, 50 mp, vand apartament 3camere cof 2 zona Baciului liber toate actele mici inbunatatiri se accepta si credit pret disc. **50.000 €;** ☎0763.581.790

Apartamente 4+ camere

1. **Aparatorii** Patriei Oferta de sarbatori! metrou Aparatorii Patriei - apartament 4 camere semidec., et. 4/4, 101 mp, 2011, **107.000 €;** ☎0737.500.384 zina.epure@zonadesud.ro

2. **Aviatiei,** penthouse, 4 camere, 258 mp, terasa 110 mp, panoramic view semidec., et. 5/5, 258 mp, 2006, **890.000 €;** ☎0722.886.623 aresimobiliare@gmail.com

3. **Aviatorilor,** Bucuresti, vanzare apartament 4 camere in vila. semidec., et. parter/2, 95 mp, 1945, **440.000 €;** ☎0758.900.400 office@topestates.ro

4. **Baneasa** Apartament 5 camere| Sisesti 10 min Baneasa Shopping City | circular, et. 5/5, 151 mp, 2023, Apartament deosebit cu 5 camere, 151 mp, n zona Baneasa-Sisesti, 4 dormitoare, 3 bi, living spatios, bucatarie open space si o terasa cu vedere panoramica. Finisaje premium. Loc de parcare subteran. Pret vanzare: 360.000 EUR, inchiriere: 1.900 EUR. **360.000 €;** ☎0799.666.104

5. **Baneasa, Sisesti, dec., et. parter/4, 206 mp, 2010, Baneasa Sisesti nr 73 A, Piscu Vechi, parter inalt 2 apartamente de 2 camere unite si modificate intr-un open space superb, 2 dormitoare, 1 birou, 1 bucatarie cu iesire balcon, 2 bai cada, cabina dus, balcon stradal la est 11 mp, terasa cu loc de luat masa vest 15 mp, incalzire pardoseala si calorifere, 2 aer conditional 9000 btu. Finisaje de lux pardoseala travertin, suprafata totala construita 206 mp, eficienta termica superioara, costuri mici la energie si gaze, apartamentele ocupa circa jumatate din suprafata totala construita a parterului inalt, bloc nou 2010, structura seismica solida certificata prin cartea imobilului, lift, zona verde linistita fara trafic auto intre soseaua Gh. Ionescu Sisesti si lac Grivita, renovat complet, vecini de calitate, se poate reconfigura in functie de destinatie, posibilitate inchiriere min 6 luni / 1.500 eur 453.200 €;** ☎**0722.316.920 georgealmoisescu1@gmail.com**

6. **Berceni,** Drumul Gazarului, pe Almasu Mare, apartament cu centrala, dec., et. 4/4, 80 mp, 1979, bloc de 4 etaje, terasa fara probleme, dec., 3 balcoane, 2 gr. sanitare, renovat integral 2023, gresie, faianta, parchet, termopane, usa metalica, boxa la subsol, loc parcare in fata blocului, tevi noi din cupru, fonizolant in podea, **119.000 €;** ☎0728.777.132 adriangeambei@yahoo.com

7. **Berceni,** Racovita, semidec., et. 3/4, 86 mp, 1970, 4 camere confort 1, semidec., etaj 3/4, constructie din beton si caramida, doua grupuri sanitare, amenajat partial, liber la vanzare, fara risc seismic, balcon inchis pe doua camere, bucataria mobilata si utilata. Comision agentie 2%, **114.998 €;** ☎0722.321.021 dragan.georgeta@regalservice.ro

8. **Berceni,** sector 4, Bucuresti. dec., et. 4/5, 115 mp, 2015, Vanzare apartament 4 camere Berceni, strada Odei, sector 4 **170.000 €;** ☎0723.359.225 mariantudor2002@yahoo.com

9. **Bistricioara** 102 mp, sector 2, vand 4 camere, 2 balcoane, 2 grupuri sanitare, 2 holuri, bucatarie, debara, etaj 1/4, bloc anvelopat, pret discutabil. **122.000 €;** ☎0735.096.378

10. **Brancoveanu,** Huedin, dec., et. 4/4, 80 mp, Izvorul Crisului, ap. 4 camere, dec., 80 mp, bl. 1976, et. 4/4, fara probleme cu terasa, 86000 euro, 0723389967, cad., intabulare, **86.000 €;** ☎0723.389.967

11. **Bucurestii** Noi | Apartament 4 camere | 102mp | Decomandat | B6904 dec., et. 1/4, 102 mp, 2022, **181.900 €;** ☎0740.100.802 andrei@pyfrealestate.ro

12. **Calea** Ferentari, Salaj vand apartament 4 camere confort 1, parter inalt, pret discutabil, rog seriozitate. **75.000 €;** ☎0735.096.378

13. **Calea** Rahovei, et. 7/8, 92 mp, 1983, Margeanului, strada Buzoeni, anul 83, 2bai, 2 lifturi, 2 balcoane, 2 aparate de aer conditional, geam la baie. **110.000 €;** ☎0720.415.511/ 0760.488.840

14. **Camil** Ressu, 3 minute metrou Nicolae Grigorescu, parc IOR, bloc tip H, semidec., et. 3/4, 78 mp, 1968, va prezentam un apartament de 4 camere, semidec., la 3 minute de metrou Nicolae Grigorescu, intr-un bloc tip H, reabilitat, cu 2 grupuri sanitare din care unul cu geam. Apartamentul se vinde partial mobilat si utilat, a fost renovat in 2018 **145.000 €;** ☎0728.777.132 adriangeambei@yahoo.com

15. **Colentina** Gherghitei langa Lidl, intrare Autostrada A3 dec., et. 4/6, 110 mp, 2019, bloc nou 2019, situat in str. Gherghitei langa Lidl, Autostrada A3, vederea spre lac, et. 4/6, dec, 110 mp, 2 bai, 2 balcoane, 1loc de parcare subteran inclus in pret, mobilat-utilat complet, eliberabil rapid, cadastru- intabulare- energetic. **205.000 €;** ☎0722.614.867/ 021.688.08.67

16. **Colentina** McDonald's / Mega Image/ Parcul Plumbuita/ Bloc 1982 Comision 0% semidec., et. 8/10, 1982, apartament 4 camere, semidec. in cartierul Colentina, in bloc stradal cu privelite frumoasa, la etajul 8/10. Blocul este solid si stradal, din 1982 situat pe Sos. Colentina, cu magazinul Mega Image la parterul blocului. Ap. este renovat 90% **100.000 €;** ☎0724.798.495 ionut.lotca@topis.ro

17. **Colentina** Rau, Fundeni, Parc Motodrom, centrala termica, loc de parcare. semidec., et. 2/8, 85 mp, 1986, 2/8, cf. 1, sdec, 85 mp, 2 bai, 2 balcoane, vedere mixta, centrala termica, loc de parcare ADP, bl 1986, reab term, 2 lifturi, orientare Sud-Vest, bucatarie mobilata, aragaz, geam la baia mare, 3debarale, g, f, p, t, aer cond, acte ok, zona verde, linistita, acc credit, neg. **119.900 €;** ☎0770.956.572

18. **Colentina** Rau, Maior Bacila, dec., et. 4/8, 85 mp, 1985, propunem spre vanzare apartament 4 camere situat in Colentina Maior Bacila, intr-un bloc construit in anul 1985, 4 camere cf. 1 semidecomamdat, etaj 4/8, suprafata 85 mp, bloc anvelopat. Termopane noi **99.000 €;** ☎0722.542.692 aurelia_iba@yahoo.com

19. **Colentina,** apartament 4 camere dec., et. 5/10, 79 mp, 1977, **126.000 €;** ☎0720.721.735 marcela.tupea@goldmcbimobiliare.ro

20. **Colentina,** Rau, Mc Donald's langa Parc Plumbuita dec., et. 9/10, 91 mp, 1981, apartament patru camere pe marginea parcului Plumbuita cu vederea de catre lac, etaj 9/10,cf.1 dec., 91 mp, bloc 1981, 2 bai, 2 balcoane, bucatarie mare 9,6 mp., imb., g, f , p, termopan, um, orientare S-V, cadastru, intabulare, **102.000 €;** ☎0737.435.628/ 021.380.28.14 caraimanimobiliare@yahoo.com

21. **Costin** Georgian, semidec., et. 5/10, 82 mp, 1978, vand apartament de 4 camere (82 mp) in zona statiei de metrou Costin Georgian (3 min. mers pe jos) si a parcului Morarilor (1 minut). Dispune de centrala proprie, 2 balcoane si 2 bai, **154.000 €;** ☎0758.014.546 Adrian.rogojan10@gmail.com

22. **Doamna** Ghica, Colentina dec., et. 5/8, 97 mp, 1990, Ap. dec., spatios in zona Dna Ghica / Colentina cu toate facilitatile in apropiere, situat inimobil construit in 1990 la etajul 5/8. Are o suprafata de 97 mp, 3 dormitoare, living 2 bai, 2 balcoane, spatii depozitare. Pret negociabil. **162.000 €;** ☎0751.053.622/ 0751.053.625 office@songinvest.ro

23. **Dorobanti** Capitale semidec., et. parter/2, 70 mp, 1938, Vanzare apartament 5 camere+ dependinte, semi-dec., parter de vila P+2, 70 mp utili, renovat, cu imbunatatiri, centrala termica, aer conditionat, mobilat si utilat. Ideal birou / firma sau rezidenta. **390.000 €;** ☎0722.600.567

24. **Dristor** | Apartament 4 camere | 90mp | dec. | B8571 dec., et. 3/10, 90 mp, 2000, **220.000 €;** ☎0740.100.802 sahin@pyfrealestate.ro

25. **Dristor,** Istriei, dec., et. 6/8, 87 mp, 1982, Eurocity

Imobiliare vânzări CASE, VILE

100. **Piata** Romana I 7 camere I 106mp I semidec I B6638 semidec., et. mansarda/2, 106 mp, 1950, **245.000 €;** ☎0740.100.802 george.dimitriu@pyf-realestate.ro

101. **Piata** Romana. semidec., et. 1/1, 109 mp, 1920, Apartament in vila cu suprafata de 109 mp, langa Ambasada Marii Britanii. In vila mai sunt doar 2 vecini. Situat la 3 minute de statia de metrou Piata Romana. Apartamentul necesita renovare, **260.000 €;** ☎0722.368.813 iuliancastel@gmail.com

102. **Piata** Sudului Metrou - Str. Parincea - 4 camere semidec., et. 8/8, 89 mp, 1982, **114.000 €;** ☎0730.170.085 daniela.azarmaneche@zonadesud.ro

103. **Piata** Sudului, duplex 4 camere 84.56 mp utili. semidec., et. 11/12, 84 mp, 2023, **185.640 €;** ☎0722.681.655 office@romania-invest.ro

104. **Piata** Unirii - Alba Iulia - bloc exclusivist - finisaje de lux semidec., et. 1/11, 156.50 mp, 2024, **433.000 €;** ☎0722.382.832 contact@erikachica.ro

105. **Piata** Unirii, Fantana Mare, dec., et. 5/6, 127 mp, 1994, duplex et. 5+6, vedere panoramica Fantani, dec., mobilat/utilat, suprafata 124 mp, 3 balcoane, bloc monolit, constructie 1994, cadastru, intabulare, liber, **380.000 €;** ☎0722.359.898 office@interpartes.ro

106. **Piata** Unirii, metrou, Horoscop, dec., et. 1/6, 90 mp, 1995, Apartament 4 camere, Fullimobiliare, oferta P-ta Unirii, metrou, Horoscop, biserica Sfantul Spiridon, etajul 1/6, an 1995 dec., 2 grupuri sanitare, fara imbunatatiri, suprafata 90 mp utili, **270.000 €;** ☎0722.217.638 viofull@yahoo.com

107. **Pipera** Nord Voluntari dec., et. 3/3, 223 mp, 2023, pipera nord| 4 cam.+ penthouse unic 3 privelisti panoramice- 399,000; ultralux 3 privelisti panoramice, ultra-lux, terase precum o curte, acces imediat lancu Nicolae, **399.000 €;** ☎+40727881050 lacatus.c@gmail.com

108. **Pipera** Nord, Voluntari. dec., et. parter/3, 185 mp, 2023, Pipera Nord, apartament unic 4 cam.+ gradina mirifica - 299,000 ultralux parter intim poarta separata, cea mai buna zona, acces imediat la lancu Nicolae, dec. perfect, particular, **299.000 €;** ☎+40727881050 lacatus.c@gmail.com

109. **Pipera,** rond OMV, ap. 4 cam. spatios - 115 mp + 3 balcoane, comision 0% dec., et. 6/7, 115 mp, 2009, **198.000 €;** ☎0765.622.276 contact@dinoiuimobiliare.ro

110. **Plaza** MALL | Apartament 4 camere | 67mp | semidec. | B8805 semidec., et. 9/10, 67 mp, 1971, **90.000 €;** ☎0740.100.802 robert@pyfrealestate.ro

111. **Plaza** Pipera, apartament 4 camere, curte privata, bloc finalizat. semidec., et. parter/8, 112 mp, 2024, **398.531 €;** ☎0722.681.655 nadiadeluca.pub@gmail.com

112. **Prelungirea** Ferentari. Tunsu Petre semidec., et. 4/4, 60 mp, 1975, Vand ap 4 camere 60 mp Sf etaj 4/4, centrala termica gresie, faianta, parchet termopan, balcon inchis in termopan, aer conditionat, cad, intabulare. **45.000 €;** ☎0723.389.967

113. **Prelungirea** Ghencea 281, apartament spatios cu 6 camere, 192 mp utili. dec., et. 5/5, 191 mp, 2010, **191.950 €;** ☎0721.679.963 mihai.dumitrescu@imobiliare-acasa.ro

114. **Rahova** Craisorului semidec., et. parter/8, 82 mp, 1985, confort 1 semidecomadat etaj p/8 supratata 82mp costructie 1985 bloc reablitata termic curat gresie faianta parchet termopan usa metalica 2 grupuri sanitare zona buna linstita toate actele accept credit, **98.500 €;** ☎0768.756.617

115. **Rahova,** Margeanului, semidec., et. parter/8, 1985, apartament 4 camere situat la parter, intersectie Margeanului cu Petre Ispirescu, confort 1, semidec., 2 grupuri sanitare, bloc reabilitat termic, particular, **99.900 €;** ☎0726.485.375

116. **Rahova-** Oxy Residence, 4 Camere 167m mega discount dec., et. 1/parter, 167 mp, 2024, **196.900 €;** ☎0737.282.225 vanzari@oxyresidence.ro

117. **Rasarit** de Soare, 107 mp utili, 2 locuri de parcare in subteran. semidec., et. parter/11, 107 mp, 2009, **178.000 €;** ☎0770.310.802 andrei@vectorimobiliare.ro

118. **Raul** Doamnei | Apartament 4 camere | 62mp | semidec. | B8995 semidec., et. 5/10, 62 mp, 1973, **107.000 €;** ☎0740.100.802 robert@pyfrealestate.ro

119. **Raul** Doamnei | Apartament 4 camere | 63mp | dec. | B7484 dec., et. 10/10, 63 mp, 1969, **80.000 €;** ☎0740.100.802 robert@pyfrealestate.ro

120. **Roka** Residence Nerva Traian 2021) dec., et. 11, 146 mp, 2021, Duplex 5 camere, etj.11/12, 146 mp, 4 dormitoare, 4 bai, 3 balcoane, scara interioara, la cheie, finalizat in 2021. **470.000 €;** ☎0727.762.976 ahmed.alsamarrai@yahoo.com

121. **Romana** | Apartament 5 camere I 129mp I dec. I B7156 dec., et. 5/7, 110 mp, 1937, **229.500 €;** ☎0740.100.802 george.dimitriu@pyfrealestate.ro

122. **Salaj** | Apartament 4 camere | 82mp | dec. | B7976 dec., et. parter/8, 82 mp, 1983, **105.000 €;** ☎0740.100.802 gabriel@pyf-realestate.ro

123. **Salaj,** dec., et. 4/8, 79 mp, 1984, proprietar vand ap 4 camere soseaua Salaj (Petre Paun), liber imediat. Necesita renovare si se poate vinde cu tot ce are in el (mobila, ac). In apropriere: scoala, Kaufland, parc. Negociabil **96.900 €;** ☎0730.044.450

124. **Sebastian,** Petre Ispirescu, dec., et. 7/8, 97 mp, 1987, Apartament 4 camere, dec., etaj 7/ P+8, an constructie 1987, reabilitat termic, 97 mp totali, 2 balcoane inchise in termopan, 2 bai, bucatarie spatioasa, fara imbunatatiri recente, are parchet laminat, termopan, UM, incalzire prin termoficare. **129.000 €;** ☎0724.299.311 mariuseu-robest@gmail.com

125. **Sector** 6, apartament unic si versatil cu terasa imensa. semidec., et. parter/5, 238 mp, 2010, **237.980 €;** ☎0721.679.963 mihai.dumitrescu@imobiliare-acasa.ro

126. **Silver** Mountain, mare, mansardat, parcare, posibil rate dec., et. 2/2, 144 mp, 2008, **185.000 €;** ☎0720.363.636 octavian@badescu.ro

127. **Sos.** Oltenitei, Piata Sudului, ap. 4 camere etaj 1, bloc 1984, loc parcare. semidec., et. 1/10, 85 mp, 1984, Gala Imob va propune spre vanzare in zona Sos Oltenitei-un apartament 4 camere, semidec., etaj 1/10, bloc 1984, loc parcare ADP.Bloc din 1984, anvelopat, localizat stradal pe sos. Oltenitei-Piata Sudului, **149.500 €;** ☎0731.282.359

128. **Splaiul** Unirii, Vitan, str. Rachitei duplex 4 cam. dec., et. 2/4, 2008, va propunem spre vanzare un apartament 4 camere (duplex etaj 2 si etaj 3) situat in zona Splaiul Unirii, Vitan (strada Rachitei). Etaj 2- living cu bucatarie inclusa, spatiu depozitare si terasa **325.000 €;** ☎0722.511.217/ 0762.628.915 uigimob@yahoo.com

129. **Stefan** cel Mare x Viitorului, langa metrou Obor, dec., et. 3/10, 94 mp, 1981, pozitionare foarte buna, acces rapid catre centru, bloc reabilitat termic, an 1981, situat la 5 min. de metroul Obor, dec., avand vederea mixta, 2 bai, 2 balcoane, 94 mp, spatios, balcon mare ce incadreaza dormitorul, cadastru-intabulare-energetic, **167.500 €;** ☎0722.614.867/ 021.688.08.67

130. **Stefan** cel Mare, Apartament 4 camere, dec., 94mp, dec., et. 3/10, 94 mp, 1981, Direct proprietar ofer spre vanzare un apartament de 4 camere, dec., cu vedere mixta, situat la etajul 3 din 10 intr-un bloc din anul 1981, reabilitat termic **167.500 €;** ☎0726.175.799 serbanst@directproprietar.ro

131. **Stefan** cel Mare, chiar la metrou, vav stadionul Dinamo, stradal, 1980, dec., et. 5/10, 80 mp, 1980, Va prezentam un apartament de 4 camere, semidec. situat pe Sos Stefan cel Mare intr-un bloc reabilitat, stradal cu vedere pe fata chiar la metrou, vav stadionul Dinamo.Apartamentul are 2 balcoane, 2 grupuri sanitere, termopan. **170.000 €;** ☎0728.777.132 adriangeambei@yahoo.com

132. **Stefan** Cel Mare, Lizeanu, metrou 5 min reabilitat etaj 3 dec., et. 3/10, 1981, Etaj 3/10 dec., bloc reabilitat termic. Acte ok, liber. Este spatios, are 2 gr sanitare si 2 balcoane. Vedere mixta. In imediata apropiere se afla magazine, scoala, liceu. Distanta pana la metrou 5 min. Sunati acum! **167.000 €;** ☎0770.805.447 agentie2@mauwis.ro

133. **Stefan** cel Mare, vav stadionul Dinamo, semidec., et. 5/10, 80 mp, 1980, apartament de 4 camere, situat pe sos. Stefan cel Mare, chiar la metrou, vav de stadionul Dinamo, stradal, bloc reabilitat, din anul 1980, cu vedere pe fata, etaj 5, semidec., cu 2 balcoane, 2 grupuri sanitare, termopane, fara imbunatatiri **170.000 €;** ☎0732.135.471 ramax10@yahoo.com

134. **Stirbei** Voda, ultracentral, superb circular, et. 3/6, 148 mp, 1932, apartament circular, et 3 din 6,cu lift, centrala de bloc, suprafata generoasa, vedere mixta,acte, pret neg **149.000 €;** ☎0723.118.758/ 0723.118.778 adrianaolteanu@ymail.com

135. **Teiul** Doamnei, vanzare apartament 4 camere (E1+M) in vila (S+P+E1+M). dec., et. 1/1, 110 mp, 1936, **184.900 €;** ☎+40741124400 nedcom.imob@gmail.com

136. **Titan** 4 minute metrou dec., et. 1/4, 82 mp, 1970, Apartament de 4 camere dec. complet cu 2 grupuri sanitare, geam la baie.Et 1/4. Bloc reabilitat, scara curata.Liber, toate actele **140.000 €;** ☎0769.651.162

137. **Titan** Rasarit de Soare Apartament cu 4 camere de vanzare dec., et. 8/11, 96 mp, 2008, **224.918 €;** ☎0747.140.370 office@syntaximob.ro

138. **Titan,** 5 minute metrou si parc IOR, parc Titanii, dec., et. 1/4, 82 mp, 1970, chiar pe Cozla, bloc 4 etaje, reabilitat, dec., 2 gr sanitare, geam baie, gresie, faianta, parchet, termopane, usa metalica, zona linistita cu multa verdeata, teava de gaz pe scara, **140.000 €;** ☎0728.777.132 adriangeambei@yahoo.com

139. **Titan,** aproape de metrou si parc IOR dec., et. 1/4, 82 mp, 1970, dec., etajul 1/4, 2 bai, bucatarie mare, bloc reabilitat, toate actele, se accepta credit **140.000 €;** ☎0732.135.467 ramax2016@yahoo.com

140. **Titan,** parc Ior, Liviu Rebreanu, 4 min dec., et. 1/4, 1970, Cozla , 5 min , bloc 4 etaje, reabilitat, dec., 2 gr sanitare, geam baie, gresie, faianta, parchet, termopane, usa metalica, zona linistita cu multa verdeata, teava de gaz pe scara, **140.000 €;** ☎0732.135.471

141. **Titan,** Theodor Pallady (Gura Putnei), dec., et. 5/5, 118 mp, 2016, 4 camere cu o suprafata de 118 mp utili,bloc nou din 2016 cu 4 etaje + mansarda. Apartamentul se vinde complet mobilat, se afla la mansarda. Apartamentul are centrala proprie si aer conditionat.Terasa **104.900 €;** ☎0722.216.231

142. **Unirii, Rond Alba Iulia, str Valeriu Braniste semidec., et. 3/3, 115 mp, 1974, 5 camere confort 1 semidec., semimobilat, etaj 3/3 cu pod, 2 grupuri sanitare, 3 balcoane, centrala proprie, gresie, faianta, parchet, cadastru, intabulare 270.000 €; ☎+40761532117**

143. **Univeristate** | Calderon | Duplex 5 camere | 182mp | dec. | B8323 dec., et. 1/4, 167 mp, 1940, **465.000 €;** ☎0740.100.802 george.dimitriu@pyf-realestate.ro

144. **Vitan,** zona Auchan sector 3, str. Soldat Spiridon Matei, semidec., et. parter/10, 98 mp, 1978, Strada Soldat Spiridon Matei apartament 4 camere 98 mp,bloc reabilitat, scara zugravita, ideal afacere, locuinta, salon, cabinet, constructie 1978, semidec., p inalt /10, 2 bai, 2 holuri debarale, balcon la toate camerele, comision 2%, **200.000 €;** ☎0735.051.778/ 0761.264.821

145. **Zarnesti,** Brasov, 4 mp, casa camere+ dependinte, gaz, canalizare, gradina livada 1.000 mp, **120.000 €;** ☎0742.261.521

Case, vile

1. **1 Decembrie,** Ilfov S.U. 97 mp, curte 1300 mp, 4 cam., 1970, demolabila, 1300 mp teren si casa 97 mp la 20 km de Bucureti. **120.000 €;** ☎0721.245.844

2. **1 Mai-** Chibrit- Vila dormitor parter S.U. 361 mp, curte 280 mp, 6 cam., 2000, la cheie, **640.000 €;** ☎0720.721.735 marcela.tupea@goldmcbimobiliare.ro

3. **13 Septembrie,** Antiaeriana, Ispirescu, Bucuresti, comision 0 S.U. 71 mp, curte 135 mp, 3 cam., 1972, la cheie, Cas individuala cu 3 camere 13 Septembrie, Margeanului/ Petre Ispirescu, parter+pod mansardabil, curte, 3 camere, baie, bucatarie spatioasa, teren 135 mp, suprafata utila 71 mp, toate utilitatile, centrala termica pe gaz, placa de beton, fundatie. **109.000 €;** ☎0722.274.245

4. **23 August,** 10 minute metrou Pantelimon S.U. 90 mp, curte 70 mp, 3 cam., 2008, la cheie, va prezentam o casa in cartierul 23 August din sectorul 3, formata din P+E, cu 3 camere (sufragerie + 2 dormitoare), bucatarie, debara, si 2 bai cu geam si are centrala proprie.Suprafata totala este de 90 mp si are curte de 70 mp. **130.000 €;** ☎0732.135.467 ramax2016@yahoo.com

5. **23 August,** 10 minute metrou Pantelimon si Cora, centrala proprie, S.U. 90 mp, curte 70 mp, 3 cam., 2008, la cheie, va prezentam o casa in cartierul 23 August din sectorul 3, formata din P+E, cu 3 camere (sufragerie + 2 dormitoare), bucatarie, debara, si 2 bai cu geam. Suprafata totala este de 90 mp si are curte de 70 mp. Teren imprejmuit cu gard din beton **130.000 €;** ☎0728.777.132 adriangeambei@yahoo.com

6. **Adunatii** Copaceni S.U. 165 mp, curte 865 mp, 5 cam., 2018, la cheie, Casa constructie 2018 ,P+1 ,165 mp, mobilata, utilata , 15 km Bucuresti, zona linistita, 5 camere, 2 grupuri sanitare, aer conditionat, gaze, panouri solare, panouri fotovoltaice, terasa, doua magazii, teren 865 mp. **195.800 €;** ☎0765.396.479 neprea.constantin@gmail.com

7. **Adunatii-Copaceni,** 2 vile de vanzare tip duplex S+P+1 S.U. 200 mp, curte 500 mp, 5 cam., 2020, **169.796 €;** ☎0747.140.370 office@syntaximob.ro

8. **Afumati** curte 1000 mp, 7 cam., 1000 mp, casa 7 camere, la strada, locuibila **110.000 €;** ☎0760.734.667

9. **Afumati,** Lacul Pasarea, vanzare casa 8 camere, 433 mp teren S.U. 262 mp, curte 433 mp, 8 cam., 2010, la cheie, **219.000 €;** ☎0766.521.451 contact@imofocus.ro

10. **Afumati,** vand vila P+M, teren 900 mp, garaj, S.U. 92 mp, curte 900 mp, 3 cam., 2015, la cheie, pe Sos Bucuresti - Urziceni, 3 camere, 2 gr sanitare, mansarda neamenajata, 2 terase, centrala, gresie, faianta, parchet, termopane, usa metalica, garaj, curent, canalizare, deschidere la strada 29 m **160.000 €;** ☎0728.777.132 adriangeambei@yahoo.com

11. **Ag.** Brasadas vinde casa din 1900 cu 8 camere in zona Unirii. S.U. 144 mp, 8 cam., 1900, **360.000 €;** ☎0733.773.030 contactbrasadas@gmail.com

12. **Agigea,** Ro-Ro Steaua De Mare, vila 15 camere, vedere la mare, comision 0% S.U. 400 mp, curte 105 mp, 15 cam., 1998, **299.900 €;** ☎0723.468.720 alexandru.leca@kw.ro

13. **Alexandriei,** sector 5, Bucuresti S.U. 120 mp, curte 277 mp, 5 cam., 1980, la cheie, soseaua Alexandriei, sector 5, casa individuala pe un singur nivel, garaj, suprafata teren 277 mp, deschidere 16 ml, amprenta casei 130 mp, compusa din doua cladiri edificate construite in 1980 si 1940, centrala pe gaz, toate imbunatatirile, agentie **165.000 €;** ☎0799.557.197 badea_alice00@yahoo.com

14. **Amurgului,** Atomistilor, Sos. Magurele, S.U. 120 mp, curte 280 mp, 4 cam., 2024, Vila tip duplex, 3 dormitoare plus living, 2 bai.Amprenta la sol 70 mp. Toate utilitatile. Sos. Magurele pana in pasarela de peste soseaua de centura. La cheie, **137.900 €;** ☎0734.622.371 ctin.petcu@yahoo.com

15. **Antiaeriana,** Margeanului, S.U. 270 mp, curte 197 mp, 7 cam., 2017, la cheie, vila de vanzare realizata cu materiale de calitate si conform tuturor standardelor de calitate in vigoare, **285.000 €;** ☎0723.261.755

16. **Antiaeriana,** Margeanului, 13 Septembrie S.U. 249 mp, curte 98 mp, 4 cam., 1998, la cheie, Vand vila cu regim inaltime S+P+1+M, teren 98 mp, zona Antiaeriana, Margeanului, 13 Septembrie, suprafata utila 249 mp, constructie din caramida, placa de beton, an constructie 1998, dispune de toate utilitatile, pret negociabil. **174.990 €;** ☎0724.597.950 sapphiresmartinvestagency@gmail.com

17. **Arges** O proprietate de exceptie la Corbi, 18 ha, izvor, lac, pastravarie S.U. 200 mp, curte 2000 mp, 10 cam., 2007, la cheie, **850.000 €;** ☎0720.363.636 octavian@badescu.ro

18. **Armeneasca,** casa singur curte, S.U. 117 mp, curte 178 mp, 4 cam., 1899, la cheie, **330.000 €;** ☎0720.721.735 marcela.tupea@goldmcbimobiliare.ro

19. **Aviatorilor,** Kiseleff, Herastrau, S.U. 390 mp, curte 230 mp, 11 cam., 1942, la cheie, Aviatorilor, vila unicat, imobil elegant, aristocratic, pretios. Recomandam acest imobil care se afla in cea mai ravnita zona a Bucurestiului. Vila este astfel structurata: S+P+Mezanin+E **1.350.000 €;** ☎0744.650.350 mellapo@gmail.com

20. **Bacu,** casa 3 camere regim P+pod mansardabil beci, fara comisioane S.U. 70 mp, curte 360 mp, 3 cam., 2024, in constructie, fara comision in Bacu casa cu 3 camere parter + pod, in complex de 36 case, se preda gata finisata la cheie in aprilie - mai 2025 bransata la utilitatile zonei (gaze, curent, apa fosa), se accepta si credit, detalii suplimentare la telefon. **82.000 €;** ☎0766.651.051/ 0723.611.412 ovidiu.vlad42@yahoo.ro

21. **Baldana,** Tartasesti, vila individuala langa padure S.U. 120.00 mp, curte 500.00 mp, 4 cam., 2024, la cheie, **109.000 €;** ☎0755.618.243 constantin.stoica@imobiliare-acasa.ro

22. **Balotesti** nordul capitalei Bucuresti-Ilfov S.U. 144 mp, curte 550 mp, 4 cam., 2020, la cheie, Vila nordul capitalei Balotesti Bavaria Park P+1, la 15 minute distanta de Bucuresti, design modern i elegant, cartier privat, st=550mp, amprenta casa=93mp, sd=187mp, mobilata, toate utilitatile, iluminat in fata casei, curte amenajata, 2020 **230.000 €;** ☎0799.121.777/ 0766.317.618 g.georgescu@yahoo.com

23. **Balotesti,** Ilfov S.U. 115 mp, curte 510 mp, 4 cam., 2024, Ansamblului Rezidential - case individuale 4 camere, moderne, 3 dormitoare, 2 bai, camera tehnica, camera dressing, 115 mp utili, complet finisate, racordate la toate utilitatile, curte individuala 510 **170.900 €;** ☎0753.508.888

24. **Balotesti,** Ilfov S.U. 115 mp, curte 510 mp, 4 cam., 2024, in constructie, Casa este constructie noua si face parte din Ansamblul Rezidential The 8 Residence Balotesti, cu termen de finalizare in septembrie 2024. Constructia casei este pe un teren de 510 mp, casa are 115 mpu., **170.900 €;** ☎0753.508.888

25. **Balotesti,** Ilfov S.U. 115 mp, curte 510 mp, 4 cam., 2024, la cheie, Complexul imobiliar The 8 este format din case individuale structurate pe parter, disponibile intr-o singura varianta, cu doua pozitionari ale casei de tip in oglinda, pe 4 coloane de case, cu parcela **166.500 €;** ☎0753.508.888

26. **Balotesti,** Ilfov, S.U. 115 mp, curte 510 mp, 4 cam., 2024, la cheie, casa individuala este alcatuita din 4 camere cu o compartimentare eficienta, respectand cerintele actuale de functionalitate si spatiu/convietuire familiara, **166.500 €;** ☎0753.508.888

27. **Balotesti,** Ilfov, S.U. 115 mp, curte 510 mp, 4 cam., 2024, la cheie, casa individuala este alcatuita din 4 camere cu o compartimentare eficienta, se preda complet finisata, cu materiale de calitate si racordata la utilitatile. Curtea casei 510 mp, **170.900 €;** ☎0753.508.888

28. **Balotesti,** Ilfov, S.U. 115 mp, curte 510 mp, 4 cam., 2024, la cheie, casa individuala, 4 camere, 115 mpu, teren 510 mp, 2 grupuri sanitare, camera tehnica, camera dressing, 3 dormitoare, vestibul de intrare. Va oferim consultanta pentru obtinerea unui credit bancar, **170.900 €;** ☎0753.508.888

29. **Balotesti,** Ilfov, S.U. 115 mp, curte 510 mp, 4 cam., 2024, la cheie, casa individuala 4 camere, moderne, 3 dormitoare, 2 bai, camera tehnica, camera dressing, 115 mp utili, complet finisate, racordate la toate utilitatile, curte individuala 510, **166.500 €;** ☎0753.508.888

30. **Balotesti,** Ilfov, S.U. 115 mp, curte 510 mp, 4 cam., 2024, la cheie, Nu rata sansa de a-ti gasi linistea intr-un nou camin!Va propunem o locuinta structurata pe parter situata intr-un nou Ansamblu Rezidential localizat in Comuna Balotesti, jud. Ilfov. **170.900 €;** ☎0753.508.888

31. **Banu** Manta, casa S.U. 38 mp, curte 51 mp, 2 cam., 1935, demolabila, Teodosie Rudeanu, demolabila, renovabila, 2 camere, baie, hol, 38 mp, caramida, curte comuna, teren 50 mp, pret neg. **75.000 €;** ☎0751.053.625/ 0751.053.622 office@songinvest.ro

32. **Barbu** Vacarescu, Floreasca vanzare vila interbelica, comision 0% S.U. 108 mp, curte 148 mp, 3 cam., 1935, **499.000 €;** ☎0747.607.626 despescu.claudia@gmail.com

33. **Berceni** Comuna S.U. 220 mp, curte 400 mp, 6 cam., 2009, la cheie, O casa superba individuala in comuna Berceni, acces facil, 2 minute de statia STB.Locuinta ideala pentru cei pretentiosi! Construita in regie proprie cu finisaje de calitate, proiectata pentru a imbina perfect toate cerintele unei familii moderne **265.000 €;** ☎0763.171.880 victoriablocuribucuresti@yahoo.com

34. **Berceni** Comuna zona centrala S.U. 119 mp, curte 360 mp, 4 cam., 2024, la cheie, Casa cochета la cheie, finisaje de inalta calitate, proiect modern si confort absolut. Proprietate perfecta pentru cei ce cauta un spatiu de locuit functional, in centrul comunei, acces facil la infrastructura langa viitoarea statie metrou) **145.000 €;** ☎0763.171.880 victoriablocuribucuresti@yahoo.com

35. **Berceni** Comuna, S.U. 110 mp, curte 220 mp, 3 cam., 2024, la cheie, Casa superba finalizata la cheie, finisaje de inalta calitate, proiect modern si confort absolut. Proprietate remarcabila perfecta pentru cei ce cauta un spatiu de locuit elegant si functional, in centrul comunei, acces facil la infrastructura, **121.000 €;** ☎0763.171.880 victoriablocuribucuresti@yahoo.com

36. **Berceni** Comuna, central Campului 5 min. Mega Piata S.U. 125 mp, curte 345 mp, 4 cam., 2024, in constructie, Vila individuala - comuna Berceni centru, suprafata teren 345 mp.Casa individuala 125 mp, 3 dormitoare, centrala termica. **135.000 €;** ☎0763.171.880/ 0785.225.855 victoriablocuribucuresti@yahoo.com

37. **Berceni,** S.U. 130 mp, curte 300 mp, 3 cam., 2019, la cheie, cartier nou, civilizat, ideal pentru cei care doresc un loc liniastit, toate actele in regula, acceptam credit, se poate viziona oricand, **119.990 €;** ☎0753.075.109

38. **Berceni,** S.U. 200 mp, curte 644 mp, 5 cam., 2010, la cheie, vila individuala deosebita, finalizata, 4 camere + 1 camera matrimoniala cu baie inclusa, terasa, balcon, situata la 5 min. de mers pe jos fata de bd. 1 Mai. **235.000 €;** ☎0737.242.425 konfort.rezidential@yahoo.ro

39. **Berceni,** Ilfov, S.U. 145 mp, curte 468 mp, 5 cam., 2022, la cheie, proprietar, vand vila la cheie in com. Berceni, Ilfov, 4 dormitoare, 1 living, 1 bucatarie, 2 bai, terasa, 2 balcoane etc. Teren 468 mp. Gaze, curent, put apa, fosa septica **150.000 €;** ☎0761.657.674 nicolae.malinas@yahoo.com

40. **Berceni,** Progresu, S.U. 115 mp, curte 240 mp, 4 cam., 1994, la rosu, vila P+1, se vinde parterul, intrare separata, teren in curte 110 mp din 240, necesita renovare, la etaj familie civilizata, zona liniastita, **70.000 €;** ☎0723.362.112/ 0771.684.692

41. **Berceni,** Sabri Park, vila 4 camere, 182 mp, 3 bai, teren 326 mp, la cheie S.U. 182 mp, curte 326 mp, 4 cam., 2023, la cheie, **149.900 €;** ☎0722.886.623 aresimobiliare@gmail.com

42. **Berceni, str. Oituz, S.U. 120 mp, curte 200 mp, 5 cam., 2023, la cheie, Duplex 5 camere, 3 grupuri sanitare, parter 2 camere, bucatarie, grup sanitar, etaj 1, 3 dormitoare, 2 grupuri sanitare, gresie, faianta, parchet, termopan, gaze, apa, curent electric, centrala proprie, la cheie 125.000 €; ☎0761.532.117 lacramioara_munteanu@yahoo.com**

43. **Berceni,** strada Deltei, casa + teren S.U. 100 mp, curte 286 mp, 3 cam., 2010, la cheie, Casa Comuna Berceni 100 mp utili, terasa 21 mp, regim inaltime: parter+etaj + mansarda, 2 dormitoare, 1 living, 2 bai, 1 camera tehnica, 1 bucatarie, centrala proprie, an constructie 2010, teren 286, deschidere 12 ml, **109.500 €;** ☎0750.441.664

44. **Borsec** S.U. 120 mp, curte 1050 mp, 3 cam., 1960, casa de vacanta cu 3 camere + veranda, dependinte cu teren 1050 mp cu izvor de apa minerala in curte, in statiunea balneo-climaterica Borsec, zona A, langa noile baze de tratament, partiile izvoare, **67.000 €;** ☎0720.431.435 fidiferitbro@gmail.com

45. **Bosneagu** jud. Calarasi S.U. 240 mp, curte 3000 mp, 4 cam., 2020, la cheie, Casa p+m 251mp construiti teren 3000mp, incalzire in pardoseala inca un corp de casa cu camera si baie, si o magazie cu apa si curent electic, 90 km de Bucuresti, casa la strada asfaltata, raul la 300m, mansrda mai trebuie imbunatatita. **100.000 €;** ☎0723.578.525 habitatinteligent@yahoo.com

46. **Bragadiru** Leroy Merlin S.U. 108 mp, curte 164 mp, 4 cam., 2015, la cheie, Casa este amplasat In zona Bragadiru (in spatele magazinului Leroy Merlin) de 5 incaperi, 3 dormitoare, un living, dressing, spatii de depozitare, 2 bai, o bucatrie separat, 2 locuri de parcare pavate in proprietate **155.000 €;** ☎0730.125.007 dana.becherescu@gmail.com

47. **Bragadiru,** S.U. 177 mp, curte 410 mp, 4 cam., 2024, la cheie, vile P+1 finalizate, in Bragadiru pe strada Caporalului nr. 2 in imediata apropiere magazinului Leroy Merlin (2 minute pe jos). Vile P+1 calitate premium (lux) cu finisaje premium (vezi foto). **240.000 €;** ☎0722.603.645 valentinbalasi@yahoo.com

48. **Bragadiru,** Cartierul Independentei, str. Posada S.U. 134 mp, curte 250 mp, 4 cam., 2024, la cheie, Cartierul Verde, str. Posada, P+1, St 160 mp, SU 134 mp, S. teren 250 mp, 4 camere, 3 gr. sanitare, bucatarie, 2 balcoane, 2 terase, la alb, tripane, centrala, incalzire prin pardoseala, deosebita, acte in regula, **169.000 €;** ☎0721.662.943 f.bunescu@yahoo.com

49. **Bragadiru,** Dantelei, vila P+1+pod de vanzare. S.U. 103 mp, curte 230 mp, 4 cam., 2024, **184.962 €;** ☎0747.140.370 office@syntaximob.ro

50. **Bragadiru,** Ilfov, 2 case, oportunitate afacere S.U. 160 mp, curte 900 mp, 4 cam., 2022, la cheie, oportunitate dezvoltare afacere - 2 case de vanzare in aceeasi curte, in Bragadiru, Ilfov, statie ITP, service auto, magazin, birouri, **280.000 €;** ☎0768.066.564 danielastancuna@yahoo.com

51. **Bragadiru,** Ilfov, Alexandriei, virajul 3, 2023, P+1, 5 camere, 3 gr. sanitare, dormitor matrimonial, curte 350 mp, const. 198 mp, util 150 mp, toate utilitatile trase si functionale cu contracte, curte amenajata, 2 locuri parcare int. si 2 ext., proprietar, ocazie, **147.900 €;** ☎0722.591.319

52. **Bragadiru,** Soseaua Alexandriei. S.U. 240 mp, curte 420 mp, 6 cam., 2020, la rosu, Bragadiru, Soseaua Alexandriei, casa la curte separata, 240 mp util, 420 mp curte, 11 km centru, 2 min STB, 10 minute centru. **124.000 €;** ☎0763.656.867 ovidiualbuimob@gmail.com

53. **Bragadiru,** strada Safirului nr. 6 S.U. 100 mp, curte 165 mp, 3 cam., 2023, la cheie, Complex 72 de case tip vila, finalizat, strada Safirului, direct dezvoltator - 0% comision, predare la cheie. Mutare imediata! 3 locuri de parcare incluse! **122.900 €;** ☎0722.952.779/ 0751.110.032 casebragadiru@avangardecity.ro

54. **Bragadiru,** strada Safirului nr. 6, S.U. 100 mp, curte 85 mp, 3 cam., 2023, la cheie, Complex 72 de case tip vila, finalizat, strada Safirului, direct dezvoltator - 0% comision, predare la cheie. Mutare imediata, **108.900 €;** ☎0751.110.032/ 0722.952.779 casebragadiru@avangardecity.ro

55. **Bragadiru,** unica in zona, 7 camere, 3 bai, reducere 21.000 euro S.U. 352 mp, curte 350 mp, 7 cam., 2018, la cheie, particular, caramida porotherm, 7 camere dec. mari, inalte, 3 bai, bucatarie si dressingurii imense, finisaje de calitate, g, f, p, t, um, ct. Toate utilitatile. Nu a fost facuta de dezvoltator. Reducere f. mare de la 220.000 la 199.000 euro pana la 1 dec. **199.000 €;** ☎0742.330.639

56. **Bragadiru,** vile la cheie finalizate, comision zero S.U. 72 mp, curte 400 mp, 3 cam., 2023, la cheie, Constructie solida din caramida, parter cu curte generoasa, case la gata, loc parcare, acces facil, disponibile imediat, accept credit si plata cash, acte. **89.300 €;** ☎0723.118.778/ 0723.118.758 adrianaolteanu@ymail.com

57. **Brancoveanu** S.U. 250 mp, curte 208 mp, 6 cam., 2008, la cheie, Vila de vanzare situata in zona Brancoveanu Budimex avand Subsol cu 2 locuri de Parcare, P+2+M, rezultand o suprafata desfasurata de 280mp, curte pavata, libera, zona linistita, cadastru si intabulare **307.000 €;** ☎0785.225.855/ 0767.377.376 madalinmarvis@yahoo.com

58. **Brancoveanu** Vanzare vila exclusivista+ spatiu comercial S.U. 280 mp, curte 305 mp, 6 cam., 2000, **459.000 €;** ☎0747.607.626 despescu.claudia@gmail.com

59. **Brancoveanu,** casa 5 camere, 260 mp utili, garaj subteran, adapost ALA S.U. 260 mp, curte 247 mp, 5 cam., 2005, la cheie, Casa individuala cu garaj subteran, situata in Brancoveanu, compusa din 5 camere, 260 mp utili, adapost ALA, teren 247 mp, utilitati individuale, centrala proprie, pret 368.500 euro, comision cumparator 0%, acte disponibile, acces stb si metrou. **368.500 €;** ☎0754.461.931

60. **Brancoveanu,** Lidl vila P+1+Pod Mansardat, la 5 minute de bulevard S.U. 97 mp, curte 836 mp, 4 cam., 2024, in constructie, Brancoveanu- vila duplex P+1+pod locuibil, 4 camere, SU-97 mp, curte proprie 15 mp, finisaje premium, proiect 6 vile pe un teren de 836 mp, 12 locuri de parcare, acces rapid bulevard, in constructie, variante de plata **162.500 €;** ☎0722.241.794 bogdan.ilioiu@gmail.com

61. **Brancoveanu,** Luica, zona Orastie, liniste, ocazie S.U. 47 mp, curte 274 mp, 2 cam., 1957, demolabila, casa este demolabila,in zona ferita de traficul si zgomotul orasului,ideala extinderre pe amprenta existenta,bransata,gazele sunt la poarta,vecini super linistiti,acte la zi,pret neg.,doar cash,agentie,oferta reala,rog seriozitate! **72.500 €;** ☎0764.841.843

62. **Brancoveanu,** Sector 4 curte 212 mp, 7 cam., 1992, la cheie, (in apropierea Stadionul UNEFS Rocar si a Spitalul Marie Curie).Vindem proprietate desfasurata pe suprafata totala de 212mp (reali/masurati),cuprinde 2 constructii ce ocupa 106 m(curte libera -106mp). **210.000 €;** ☎0720.228.495

63. **Brancoveanu,** str. Faciei, S.U. 365 mp, curte 344 mp, 7 cam., 1997, la cheie, vanzare vila Brancoveanu, str. Faciei, P+1, 365 mpu, finalizata 1997, teren 344 mp, 3 bai, deschidere de 14 metri liniari, **375.000 €;** ☎0729.332.360 lucian.pascu@yahoo.com

64. **Branesti** - Pasarea, vindem vila cu piscina si teren tenis, renovata lux, S.U. 450 mp, curte 2300 mp, 4 cam., 2012, la cheie, curte 2300 mp, suprafata utila 450 mp, 3 dormitoare, 4 bai, teren de tenis, piscina, complet mobilata si utilata lux, gradina cu pomi maturi si irigatie, incalzire cu calorifere si incalzire in pardo

Imobiliare vânzări CASE, VILE

133. **Corbeanca,** Ostratu, S.U. 242 mp, curte 371 mp, 4 cam., 2008, la cheie, Corbeanca - Sat Ostratu, ofer spre vanzare vila deosebita, P+1+M, situata intr-un ansamblu rezidential cu acces privat.Imobilul are o suprafata utila de 242 mp, amprenta la sol de 71 mp. **219.000 €;** ☎0731.602.907/ 0755.680.215
ionut.imobiliare2011@gmail.com

134. **Corbeanca,** Paradisul Verde, vila tip duplex, parcare, paza 24/24 S.U. 280 mp, curte 233 mp, 4 cam., 2007, la cheie, **334.888 €;** ☎0741.214.215 elenapetrescu@realstart.ro

135. **Corbeanca,** Paradisul Verde, vila tip duplex, parcare, paza 24/24. S.U. 280 mp, curte 233 mp, 4 cam., 2007, la cheie, **334.889 €;** ☎0741.214.215 elenapetrescu@realstart.ro

136. **Corbeanca,** Petresti S.U. 112 mp, curte 450 mp, 4 cam., 2024, la rosu, Va prezentam o proprietate in Petresti cu acces rapid la toate zonele de interes, inclusiv DN1.Vila este construita pe parter pe un teren de 240 mp.Cu o suprafata utila de 112 mp, vila ofera cam tot ce este necesar pentru o viata relaxata. **239.000 €;** ☎0721.503.101 ateneumimob@gmail.com

137. **Corbeanca,** Petresti, Ilfov, de vanzare vila P 1 M. S.U. 300 mp, curte 680 mp, 7 cam., 2024, la cheie, **492.000 €;** ☎0758.900.400 office@topestates.ro

138. **Corbeanca,** vila pasiva, 4 camere, 216 mp, teren 387 mp, vedere lac, la cheie S.U. 216 mp, curte 387 mp, 4 cam., 2023, la cheie, **210.000 €;** ☎0722.886.623 aresimobiliare@gmail.com

139. **Corbi,** o proprietate de exceptie, 18 ha, izvor, lac, pastravarie S.U. 200 mp, curte 2000 mp, 10 cam., 2007, la cheie, **750.000 €;** ☎0720.363.636 octavian@badescu.ro

140. **Cornetu,** S.U. 158 mp, curte 480 mp, 3 cam., 2008, la cheie, Aeroportului, casa noua 2008, parter + etaj. Teren 480 mp, constructia 158 mp, garaj 38 mp plus camera tehnica cu spatiu de depozitare, livada, verdeata, pozitie foarte buna. Living 50 mp. Agentie, comision 2,5%. **150.000 €;** ☎0723.767.031

141. **Cotroceni** | Casa 13 camere | 355mp | S 2E P | B4760 S.U. 355 mp, curte 185 mp, 13 cam., 1940, la cheie, **688.500 €;** ☎0740.100.802 george.dimitriu@pyf-realestate.ro

142. **Cotroceni,** Dr. Mihail Obedenaru nr. 33 S.U. 430 mp, curte 478 mp, 15 cam., 1980, la cheie, casa-vila, constructie compusa din S+P+2E, in suprafata de 430 mp utili, teren in suprafata de 478 mp, in suprafata construita la sol de 130 mp, urgent, **1.500.000 €;** ☎0731.461.711 staicu.aurelian@yahoo.ro

143. **Dantelei** Vila in Bucuresti, zona Pr. Ghencea, S.U. 300 mp, curte 400 mp, 5 cam., 2012, la cheie, **249.000 €;** ☎0760.654.540 ionut.concept@yahoo.com

144. **Darmanesti** strada Stelelor nr 5 S.U. 134 mp, curte 353 mp, 4 cam., 1978, la cheie, Proprietate situata in centrul comunei Darmanesti-Dambovita pe Str. Stelelor nr 5 , la aproximativ 200 m de scoala, biserica , centrul comercial Profi si 19 km de Ploiesti. Locuinta a fost renovata in 2020 si este construita din caramida ,izolata partial ,are fundatie beton armat, planseu ,gard din lemn si este acoperita cu tigla metalica tip Lindab. Este compusa din 4 camere: living generos =23 mp, dormitor1 =18mp, dormitor2=18mp, dormitor3=15mp ,baie=13mp, bucatarie=15mp,camera tehnica=10mp ,hol=21mp,beci=10mp , terasa acoperita cu tigla metalica =23mp si parcare betonata minim 2 auto. Suprafata utila casa 134.5mp si suprafata totala teren 487mp. Este racordata la apa si gaz (2 focuri), are canalizare proprie cu 2 puturi absorbante.Este mobilata si utilata ,parchet natur in toate camerele si sobe de teracota in 4 camere .Direct proprietar ,acte la zi. **78.000 €;** ☎0728.549.247
atelierdecreatieanghel@yahoo.com

145. **Decebal,** metrou Muncii, S.U. 300 mp, curte 240 mp, 15 cam., 1940, la cheie, acum de vanzare vila D+P+1+M, 15 camere, 4 grupuri sanitare, 2 bucatarii, scara interioara, teren 240 mp, deschidere 10 m, constructie 1940, consolidata si renovata total de la A-Z, anul 2015, subzidire, tot nou **519.000 €;** ☎0731.144.155

146. **Decebal,** Unirii S.U. 80 mp, casa curte, camere+ bucatarie, hol, 3 gr. sanitare, neg., ☎0759.671.841

147. **Delta** Dunarii, Sulina, Letea, jud. Tulcea, S.U. 210 mp, curte 7500 mp, 7 cam., 2012, la cheie, proprietar vand proprietate deosebita, spatioasa, cu teren in Delta Dunarii, langa padurea seculara, ideal pentru familie, pensiune, afacere, locuit. https://danubedeltahouse.eu/ **62.000 €;** ☎0722.274.245/ 0769.647.350
belgia40@yahoo.com

148. **Doamna** Ghica Pod, vila apartamentata, inchiriat, investitie exceptionala S.U. 286 mp, curte 126 mp, 10 cam., 2009, la cheie, Particular, imobil P+2+Pod, format la parter din ap. de 4 cam. si la et. 1 si 2 din 2 ap., unul de 2 cam. si unul de 3 cam. Mobilat si utilat integral. CT in condensare si AC inverter noi. Inchiriat integral. Reducere de la 260000 la 249000 euro. **249.000 €;** ☎0742.330.639

149. **Doamna Ghica, particular, vila 17 camere, 400 mp, constructie 2003, teren 1000 mp, D+P+E+M, casa interbelica inconjurata de 17 arbori masivi, foisor amenajat cu gratar si apa, acoperit cu tigla, curtea are canalizare, burlanele se duc in pamant, casa are 2 intrari din 2 strazi, negociabil; 1.700.000 €;** ☎0771.512.588

150. **Dobroesti** - Balantei S.U. 230 mp, curte 255 mp, 6 cam., 2024, la cheie, Complex cu case p+1+m situat in Dobroesti, intr. Balantei, case finisate sau cu finisaje la alegere, cu panouri fotovoltaice, incalzire in pardoseala, curte libera aprox 170 mp, zona exclusiv de case-vile, acces drum asfaltat, comision 0% **250.000 €;** ☎0722.150.440
vegasimobiliare@yahoo.com

151. **Dobroesti** - Balantei S.U. 228 mp, curte 255 mp, 6 cam., 2024, la cheie, Complex de case situat in Dobroesti, intr. Balantei, p+1+m, locuinte cuplate, zona exclusiv de case-vile, panouri fotovoltaice de 5,5kw, incalzire in pardoseala, finisaje la alegere, comision 0% **250.000 €;** ☎+40722150440
vegasimobiliare@yahoo.com

152. **Dobroesti** - Balantei, cu panouri fotovoltaice S.U. 230 mp, curte 255 mp, 6 cam., 2024, la cheie, Complex rezidential situat pe strada intrarea Balantei, la intersectie cu strada Trifoiului, locuinte cuplate, p+1+m, suprafata teren pentru fiecare casa 255 mp, suprafata utila 228mp ,panouri fotovoltaice de 5,5kw, la cheie, finisaje la alegere **250.000 €;** ☎0722.150.440 vegasimobiliare@yahoo.com

153. **Dobroesti,** Balantei, S.U. 230 mp, curte 250 mp, 6 cam., 2024, la cheie, Complex de 23 case situat in Dobroesti, intr. Balantei, P+1+M, 80 mp/nivel, zona exclusiv de case, la cheie, curte proprie, panouri fotovoltaice, incalzire in pardoseala, se accepta credit, finisate sau cu finisaje la alegere, **250.000 €;** ☎0722.150.440 vegasimobiliare@yahoo.com

154. **Dobroesti,** Balantei, case cu panouri fotovoltaice S.U. 230 mp, curte 250 mp, 6 cam., 2024, la cheie, Complex cu 23 de locuinte cuplate, p+1+m, situat in Dobroesti, str. Balantei, zona de case vile noi, in curs de finisare, curte proprie, panouri fotovoltaice, la cheie, **250.000 €;** ☎+40722150440
vegasimobiliare@yahoo.com

155. **Dobroesti,** Fundeni, vila S.U. 304 mp, curte 965 mp, 7 cam., 2016, la cheie, **390.000 €;** ☎0720.721.735
marcela.tupea@goldmcbimobiliare.ro

156. **Domenii,** bd.Ion Mihalache S.U. 62 mp, curte 119 mp, 3 cam., 1978, **150.000 €;** ☎0720.592.299
flandaservimpex2@yahoo.com

157. **Domenii,** Turda, casa 3 camere cu 106 mp teren S.U. 56 mp, curte 106 mp, 3 cam., 1945, la cheie, va oferim o casa cu potential, formata din 3 camere, bucatarie, baie, hol, vestibul, si magazie, avand amprenta 73, 94 mp, iar suprafata totala a terenului este de 106 mp. Casa este construita din caramida plina. Posibilitate de mansardare. Are utilitati, apa **125.000 €;** ☎0725.691.900/ 0762.079.095

158. **Domenii,** vanzare vila de exceptie. S.U. 800 mp, 13 cam., 2012, la cheie, **3.280.000 €;** ☎+40741124400
nedcom.imob@gmail.com

159. **Domnesti** Ilfov S.U. 179 mp, curte 927 mp, 3 cam., 2021, la cheie, Domnesti, strada Radului, casa curte constructie noua, casa din caramida, acoperita cu tigla metalica, 3 camere, 3 grupurii sanitare, toate utilitatiile, fundatie 1,5 ml, izolatie pe fundatie, caldura in pardoseala **185.000 €;** ☎0770.467.814/ 0770.467.814

160. **Domnesti,** S.U. 278 mp, curte 1500 mp, 4 cam., 1957, la cheie, Teren cu casa 4cam, situat pe str. Tudor Vladimirescu. Exista si un depozit in suprafata de 100 mp, tras curent la 380 V. Mai exista si 2 puturi. Teren intravilan construibil, deschidere la drum asfaltat 22 ml, cartier vile, apa, gaze, curent, pozitie buna, **125.000 €;** ☎0724.336.834
popescu_cristi1978@yahoo.com

161. **Domnesti,** casa individuala P+1, 140 mp utili, teren 301 mp S.U. 120 mp, curte 301 mp, 5 cam., 2010, la cheie, **115.000 €;** ☎0722.323.657 marius@vectorimobiliare.ro

162. **Domnesti,** Clinceni, Olteni S.U. 90 mp, curte 340 mp, 4 cam., 2024, in constructie, Case individuale cu placa si toate utilitatile, living cu bucatarie open space, camara, 3 dormitoare, 2 bai, curent, gaze, apa, canalizare, centrala proprie, calorifere, finisaje. Se accepta credit **118.000 €;** ☎0766.708.293

163. **Domnesti,** Clinceni, str. Fortului, S.U. 591 mp, curte 2166 mp, 10 cam., 2016, la rosu, teren 2166 mp (1500 mp - utili, d= 21 x 73 m). Constructie: duplex, P+ET+POD locuibil. Suprafata construita 673 mp.An constructie 2016, exteriorul este finisat, iar interiorul este la rosu. **185.000 €;** ☎722511217/ 0762.628.915
uigimob@yahoo.com

164. **Domnesti,** Hatz Residence Dorian Popa. S.U. 290 mp, curte 420 mp, 8 cam., 2022, la cheie, Hatz Residence Domnesti, casa si teren 420 mp,casa p+m 290 mp la cheie. 8 camere, living, bucatarie, 3 bai, 3 dressing-uri. Toate utilitatile publice. Pret 175.000 euro. Tel.: 0731755698; **175.000 €;** ☎0731.755.698
True_blood@yahoo.com

165. **Domnesti,** Mimozei, vila individuala, semi-mobilata S.U. 145.00 mp, curte 460.00 mp, 4 cam., 2011, la cheie, **164.900 €;** ☎0755.618.243 constantin.stoica@imobiliare-acasa.ro

166. **Domnesti,** vila cocheta, reducere 18.000 euro la plata integrala S.U. 121 mp, curte 355 mp, 4 cam., 2016, la cheie, particular, vila moderna P+E, 4 camere dec, 3 bai, buc, sp depozitare, g, f, p, t, ct, um, izolata termic, curte foarte mare. Reducere foarte mare pentru contract semnat pana la 1 decembrie de la 140 la 122 mii euro. **122.000 €;** ☎0742.330.639

167. **Domnesti,** vila superba, reducere 20.000 euro numai pana la 1 decembrie S.U. 200 mp, curte 300 mp, 5 cam., 2014, la cheie, particular, vila moderna P+E+pod, din caramida, 5 camere dec., 3 bai, buc., 4 terase, sp. dep., g, f, p, t, ct. Pentru antecontract semnat pana la 01.12.2024, reducere foarte mare - de la 165.000 euro la 145.000 euro. **145.000 €;** ☎0742.330.639

168. **Domnesti,** vila vanzare, S.U. 180 mp, curte 257 mp, 5 cam., 2014, la cheie, complexul Irish Vila, casa p+1+M, 4 dormitoare, living, doua bai, bucatarie, camera de serviciu, curte amenajata, toate actele, libera, casa se vinde goala, **123.000 €;** ☎0765.404.303/ 0723.796.911

169. **Dragomiresti** Deal casa parter +pod locuibil, 4 camere, 180 mp, teren 460 mp S.U. 180 mp, curte 460 mp, 4 cam., 2024, la cheie, Dragomiresti Deal, casa finalizata 2024, parter + pod locuibil, teren 460 mp, 180 mp utili, 4 camere, 2 bai cu geam, utilitati, centrala, finisata la cheie, pret 129.900 euro, comision 0%, acte disponibile, se accepta credit, mutare imediat! **129.900 €;** ☎0754.461.931

170. **Dragomiresti** Vale, casa 4 camere, 3 bai cu geam, P+1Et+Pod, utilitati, STB S.U. 125 mp, curte 415 mp, 4 cam., 2024, in constructie, Dragomiresti Vale, zona noua de case / vile, casa P+1Etaj+Pod, teren 415 mp, 125 mp utili, 4 camere, 3 bai cu geam, utilitati individuale, centrala, incalzire in pardoseala parter, pret la alb 149.900 euro, pret la cheie 159.000 euro, comision 0%. **149.900 €;** ☎0754.461.931

171. **Dristor** sector 3, Bucuresti, S.U. 52 mp, curte 39 mp, 2 cam., 1970, la cheie, P-ta Ramnicu Sarat, 2 cam.la curte din caramida renovata 2023, s. utila 52 mp si curte 39 mp, 2 intrari, toate utilitatile, CT noua Viessmann, izolata termic ext. cu polistiren de 10 cm si in int. cu vata minerala si rigips, toate instalatiile noi, gratar, singur in curte. In apropiere de piata, metrou, STB, scoli, gradinite, Park Lake, **115.000 €;** ☎0792.420.812

172. **Drumul** Taberei, Ghencea S.U. 214 mp, curte 197 mp, 5 cam., 2013, la cheie, Proprietate situata pe strada Cooperatiei - Sector 5, compusa din teren 197 mp si Constructie P+Mansarda. Casa are o suprafata totala de 214 mp, a fost construita in anul 2013, dispusa pe parter, mansarda. **380.000 €;** ☎0730.125.007
dana.becherescu@gmail.com

173. **Dumbraveni,** Balotesti, S.U. 111 mp, curte 400 mp, 4 cam., 2024, la cheie, Casa 4 camere, 111mp, P+pod, curte 400, pod amenajat, curte împrejmuita cu gard, gaz, curent, canalizare, CT, calorifere, la cheie, bucatarie si 2 bai mobilate, disponibila imediat. Se accepta credit, **175.000 €;** ☎0760.076.541 cremenita5@gmail.com

174. **Eroii** Revolutiei, bulevardul Pieptanari, sector 5 S.U. 85 mp, curte 180 mp, 3 cam., 1977, la cheie, casa cu teren, sect. 5, 5 min. metrou Eroii Revolutiei si la 2 min de Sc. Gen 114, Linie STB 141 Pieptanari. 2 Loc de parcare. Strada linistita. Toate actele la zi, nu accepta credit, comis ag. **149.999 €;** ☎0723.351.895/ 0745.351.895 tinaparaschiv@yahoo.com

175. **Eroii** Revolutiei, Sos. Giurgiului, vila 7 camere, comision 0 S.U. 249 mp, 5 cam., 2008, la cheie, **375.000 €;** ☎0767.692.900
homnestimobiliare@gmail.com

176. **Eroii** Revolutiei, Sos. Giurgiului, vila 7 camere, comision 0. S.U. 249 mp, 5 cam., 2008, la cheie, **365.000 €;** ☎0767.692.900
homnestimobiliare@gmail.com

177. **Erou** Iancu Nicolae, Jolie Ville S.U. 186 mp, curte 432 mp, 5 cam., 2014, la cheie, Proprietar, vand vila moderna tip mediteranean, an constructie 2014, 5 camere, zona Erou Iancu Nicolae, Jolie Ville, foarte aproape de scolile internationale. Pret negociabil 560.000 eurol **560.000 €;** ☎0741.169.633

178. **Expozitiei,** Bucuresti, S.U. 280 mp, curte 348 mp, 6 cam., 2003, la cheie, vila zona Expozitiei, Ion Mihalache, strada Parangului, S+P+1+M, S. utila 280 mp, S. teren 348 mp **584.000 €;** ☎0734.233.353
office1advisers@gmail.com

179. **Farcasa** S.U. 100 mp, curte 170 mp, 3 cam., 1970, la rosu, stradal, centru, zona deosebita, de poveste, probabil cel mai bun pret din zona, cadstru, intabulare, ideal investitie, ocazie !!! **14.990 €;** ☎0753.075.109

180. **Ferdinand,** Bucuresti, vila d+p+1e+m cu teren S.U. 530 mp, curte 337 mp, 16 cam., 1992, la cheie, De vanzare d+p+1e+m cu teren, zona Ferdinand - Bucuresti, suprafata teren 337 mp, suprafata construita 568 mp, amprenta sol 158 mp, 3 garaje, pret: 800.000 euro. **650.000 €;** ☎0725.427.427 office@dyas.ro

181. **Fundeni** Casa P+M cu teren 162 mp - situata pe malul lacului Fundeni, peninsula Ostrov S.U. 88 mp, curte 162 mp, 3 cam., 2005, la cheie, **249.900 €;** ☎0761.600.300 office@1estate.ro

182. **Fundeni, Dragonul Rosu, Dobroiesti S.U. 165 mp, curte 200 mp, 4 cam., 2024, la cheie, vila 4 camere, parter, etaj 1, 2 grupuri sanitare, cadastru intabulare, gaze, apa, canalizare, finsaje personalizate, gresie, faianta, parchet, termopan Gealan, incalzire in pardoseala, la cheie 170.000 €;** ☎0761.532.117
lacramioara_munteanu@yahoo.com

183. **Galati** Ultracentral Strada Eroilor Nr. 17 Imobil S.U. 145 mp, 3 cam., 1936, la cheie, **150.000 €;** ☎0767.692.900
homnestimobiliare@gmail.com

184. **Gara** de Nord, Bucuresti, vand casa. S.U. 350 mp, curte 40 mp, 4 cam., 2000, la cheie, vand casa in zona Gara de Nord, Bucuresti, zona linistita, strada Octav Cocarescu nr. 16, suprafata casa: 350 mp, curte libera aprox. 40 mp,centrala proprie, construita dupa anul 2000.casa este dispusa pe 3 nivele, parter: sediu firma + bucatarie, **300.000 €;** ☎0768.143.314

185. **Gara** de Nord, Piata Victoriei, Piata Matache, S.U. 88 mp, curte 120 mp, 3 cam., 1960, la cheie, casa str. Berzei, Pta Matache, supraf. utila=79 mp, parter+mansarda, Parter:living cu bucatarie deschisa, dormitor si baie, la etaj: 2 camere, +pivnita+magazie+curte comuna de 76 mp, centrala proprie, **84.000 €;** ☎0737.251.733

186. **Ghermanesti,** S.U. 939 mp, curte 5346 mp, 5 cam., 2010, la rosu, Proprietar vand complex rezidential Ghermanesti la o distanta de aprox. 20 minute de Bucuresti, aflat la 130 m de sos. Ghermanesti, pe malul Lacului Snagov. Clasa energetica A, **2.023.000 €;** ☎0722.200.926 oana.florea@romconsulting.com

187. **Ghionea,** vila 4 camere S+P+2E, 351 mp, 963 mp teren S.U. 351 mp, curte 963 mp, 4 cam., 2014, la cheie, Vila cu piscina sauna si jacuzzi. Vila 4 camere cu garaj, piscina, sauna si jacuzzi S+P+2E la 12 minute de Bucuresti 15 km, localitatea Ghioneai/ Ulmi iesirea prin Militari pe A1. Suprafata utila 351mp **238.000 €;** ☎0766.850.330

188. **Giulesti,** Lacul Morii. S.U. 100 mp, curte 252 mp, 3 cam., 2024, la rosu, Vila singur curte Lacul Morii la 2 minute de Insula Lacul Morii, la 5 min. de mers auto de piata Crangasi si metroul Crangasi. In imediata apropiere regasiti Lidl, Mega Image, piata, scoli, gradinite. **265.000 €;** ☎0727.062.531
blondy_espaa@yahoo.com

189. **Giurgiu** casa de vanzare cu teren si hala in curte S.U. 200 mp, curte 4300 mp, 9 cam., 2020, la cheie, Vand casa in Giurgiu cu curte amenajata cu copaci si hala care se poate face si spalatorie auto, orice se poate desfasura- spital, camin, este aproape la 5min de centru orasului, are toate utilitatile **1.500.000 €;** ☎0731.389.689

190. **Giurgiu,** Hotarele, S.U. 100 mp, curte 1200 mp, 6 cam., 1980, la cheie, casa caramida 6 camere, buc., anexe, apa curenta, canalizare, gradina cu mure/zmeura, bolta vie, st 1100 mp, d=25, **27.000 €;** ☎0766.862.569

191. **Giurgiului,** Dedeman, Tiparnitei, S.U. 130 mp, curte 140 mp, 4 cam., 2024, la cheie, Complex Rezidential Bucuresti, str. Tiparnitei, P+1+M, toate utilitatile, termopan, gresie, faianta, Dedeman, apropiere si sos. Giurgului RATB, **150.000 €;** ☎0785.225.855/ 0767.377.376 madalinmarvis@yahoo.com

192. **Giurgiului,** Green Residence, vile, comision 0%. S.U. 127 mp, curte 30 mp, 5 cam., 2024, la cheie, sos. Giurgiului, Dedeman, Tiparnitei, vila duplex P+1+M, suprafa 127 mp, la cheie, **135.000 €;** ☎0746.513.305
trifu.danandrei@yahoo.com

193. **Glina** Ilfov S.U. 340 mp, curte 560 mp, 6 cam., 2019, la cheie, Imobiliare propune spre vanzare in zona Glina, zona buna, vila constructie 2019 , P+1+M, suprafata 340 mp, teren 560 mp, 6 camere, 2 dormitoare matrimoniale, 4 bai, 2 balcoane, o terasa, mansarada open space neamenajata, piscina incalzit **385.000 €;** ☎0724.226.342/ 021.312.59.99 cristian@k-imobiliare.ro

194. **Glina,** S.U. 130 mp, curte 190 mp, 4 cam., 2023, la cheie, particular, de vanzare P+1 vila noua 4 camere suprafata 130 mp, 4 camere, 2 grupuri sanitare, curte amenajata, toate utilitatile **135.800 €;** ☎0724.226.342/ 021.312.59.99 cristian@k-imobiliare.ro

195. **Glina, casa tip duplex P+1+pod, cartier Alegria, S.U. 131 mp, curte 270 mp, 4 cam., 2023, la cheie, de vanzare vila tip duplex P+1+pod 131 mp utili + pod 35 mp, teren 270 mp , casa se preda la cheie si cu toate utilitatile bransate (gaze, curent trifazic, canalizare, apa + put pt. udat gradina) 125.000 €;** ☎0723.292.446 ialexc@yahoo.com

196. **Glina, de vanzare casa p+1+pod, mobilata, utilata, S.U. 160 mp, curte 23 mp, 5 cam., 2012, la cheie, de vanzare casa/ vila p+1+pod Glina, mobilata si utilata, an constructie 2012, suprafata 160 mp utili, curte 230 mp. Pret 138.000 euro negociabil sau variante cu casa mai ieftina in Ilfov sau apartament 125.000 €;** ☎0723.292.446 ialexc@yahoo.com

197. **Glina/** Popesti-Leordeni cartier Provis, S.U. 130 mp, curte 100 mp, 4 cam., 2018, la cheie, Casa de vanzare, duplex, 5 camere, 2018, cartier Provis, Glina/Popesti-Leordeni, sufragerie, 3 dormitoare, 3 bai, Amprenta constructiei la sol este de 45 mp, sufrageria are o suprafata utila de 22 mp, curtea interioara din spate este de 35 mp **129.000 €;** ☎0720.451.235

198. **Gradistea-** Moara Vlasiei Vanzare Vila duplex S.U. 550 mp, 8 cam., 2010, la cheie, **280.000 €;** ☎+40741124400 nedcom.imob@gmail.com

199. **Grivita,** pod Basarab S.U. 70 mp, curte 23 mp, 3 cam., 1900, la cheie, Proprietar vand casa de caramida, 3 camere, zona Grivita. Se vinde mobilata. Pretul este negociabil. **200.000 €;** ☎0773.345.501

200. **Gulia** S.U. 250 mp, curte 570 mp, 6 cam., 2010, la cheie, Vila in Gulia, P+M+pod este construita din caramida Porotherm cu 4 camere, structura din beton armat si este compartimentata astfel : parter-living, bucatarie, baie, dormitor, hol, camera tehnica, etaj-living, 3 dormitoare, hol, baie, dresing. **200.000 €;** ☎0722.586.301

201. **Gulia,** locatie top, complexul Rudem Gulia langa padure S.U. 151 mp, curte 459 mp, 5 cam., 2022, la cheie, locatie top comision zero in complexul Rezidential Rudem Gulia la 500 m de DN7 (Drumul National ce face legatura intre Bucuresti si Targoviste) am placerea sa va prezint o casa cu 5 camere P+1+pod 2 placi la cheie, detalii tel. Merita vazuta **195.000 €;** ☎0766.651.051/ 0723.611.412
ovidiu.vlad42@yahoo.ro

202. **Gulia,** vila 4 camere, 3 bai, garaj, p+1+pod 600mp S.U. 145 mp, curte 600 mp, 4 cam., 2023, la cheie, Fara comisioane la DN7 vila, 2 placi de beton, gata finisata, la cheie, superba, cu 4 camere si 3 bai, camera tehnica, garaj, bransata la utilitati, cu toate finisajele la alegerea clientului, doar sa va mutati **165.000 €;** ☎0766.651.051/ 0723.611.412
ovidiu.vlad42@yahoo.ro

203. **Herastrau** Cartierul Francez, o proprietate magnifica S.U. 320 mp, curte 377 mp, 7 cam., 1993, Imobilul, oferit spre vanzare, este situat intr-o locatie privilegiata, linistita si sigura in zona de Nord a orasului, in complexul Cartierul Francez renumit ca fiind linistit si exclusivist. **1.000.000 €;** ☎0722.200.926 office@romconsulting.com

204. **Hidden** Hills Villa. Un Mansion House inconjurat de padure S.U. 316.99 mp, curte 11793.00 mp, 6 cam., 2010, la cheie, **599.800 €;** ☎0748.889.926 ionut.stancu@imobiliare-acasa.ro

205. **Horezu,** Varful lui Roman, VL, 1.800 mp, casa de vacanta, S.U. 230 mp, curte 1000 mp, 12 cam., 2019, la cheie, Cabana la munte, potential turistic, 12 camere, 640 mp desfasurati, teren 1000 mp, zona de schi, peisaj spectaculos. Ocazie unica. Negociabil. Duplex. Ambele unitati se pot vinde impreuna sau separat, **125.000 €;** ☎0721.115.770
dragomirdianamaria@gmail.com

206. **Hotarele,** Giurgiu, S.U. 100 mp, curte 1200 mp, 6 cam., 1980, la cheie, casa caramida 6 camere, buc, anexe, strada asfaltata, an const 80, 35 km de Bucuresti, mijloc de transport microbuz Berceni, toate actele, casa cu gospodarie, 30 km de Bucuresti maxi taxi Big Berceni, **28.000 €;** ☎0731.136.698
Carmen_alce82@yahoo.com

207. **Ileana,** S.U. 300 mp, curte 5000 mp, 10 cam., 2000, in constructie, acceptam schimb teren sau imobil in Bucuresti **75.000 €;** ☎0753.075.109

208. **Ilfov** Ag Brasadas vinde casa individuala 5 cam orasul Pantelimon. S.U. 110 mp, 5 cam., 2015, la cheie, **186.990 €;** ☎0040775338014
sarahszekelyhidi@gmail.com

209. **Ilfov** Casa individuala 4 camere teren 317 mp 11 km metrou Anghel Saligni S.U. 154 mp, curte 317 mp, 4 cam., 2022, la cheie, **150.000 €;** ☎0765.522.734
emil@imoneria.ro

210. **Ilfov** Casa individuala 4 camere teren 317 mp Ultimele 2 unitati! S.U. 154 mp, curte 317 mp, 4 cam., 2022, la cheie, **150.000 €;** ☎0765.522.734 emil@imoneria.ro

211. **Ilfov** Casa P+1 la 3 min de Ikea Pallady si Metrou Anghel Saligny S.U. 150 mp, curte 190 mp, 4 cam., 2017, la cheie, Casa P+1+Pod, Loc. Manolache, Ilfov, la 3 min de Ikea Pallady si Metrou Hills,150 mp. Living, 3 dormitoare, bucatarie, 2 bai, debara, dressing. Pod - circulabil, finisat in jur de 40 mp spatiu depozitare **208.500 €;** ☎0723.298.510

212. **Ilfov** Ciorogarla Vanzari Case / vile S.U. 130 mp, curte 382 mp, 4 cam., 2022, **128.000 €;** ☎0774.076.822
mogoseanu.alexandra@gmail.com

213. **Ilfov** La Liziera Padure, Vila cu teren 685mp, mobilata si utilata S.U. 250 mp, curte 585 mp, 5 cam., 2007, la cheie, **461.148 €;** ☎0741.214.215 elenapetrescu@realstart.ro

214. **Ilfov,** Afumati, 2016, teren 1000 mp, amprenta 260 mp, toate utilitatile, P+mansarda, punct de reper langa Caminul de batrani. Detalii la tel. ☎0767.385.881

215. **Ilfov,** Catelu, Glina, S.U. 240 mp, curte 300 mp, 4 cam., 2007, la cheie, vila P+1, teren 520 mp din care 240 mp utili constructie, toate utilitatile, pret 230000 Euro nemobilata, 260000 Euro mobilata, comision agentie, **259.999 €;** ☎0723.351.895/ 0745.351.895 tinaparaschiv@yahoo.com

216. **Ilfov,** Corbeanca, vila deosebita, S.U. 500 mp, curte 580 mp, 6 cam., 2024, Vila smart, pasiva, superba si unicata.Corbeanca Petresti Padure. Acces imediat DN 1 si autostrada. Suprafata construita 500 mp.Talpa casei 150 mp S+P+1E +terasa circulabila 140 mp. Living, bucatarie, 5 dormitoare, 5 bai, camara, dresing-uri, **1.380.000 €;** ☎0721.607.265

217. **Imobil** exclusivist in centru Bucuresti S.U. 810 mp, curte 300 mp, 15 cam., 2023, la cheie, **1.500.000 €;** ☎0745.695.511
robert@robertgagos.ro

218. **Izvoarele,** Prahova. S.U. 420 mp, curte 6500 mp, 10 cam., 2000, la cheie, Vand proprietate alcatuita din doua case (270 mp + 150 mp) si teren, in suprafata totala de 6500 mp. Proprietatea se afla pe malul raului Teleajen, intr-o zona pitoreasca. Proprietatea poate fi folosita fie in scop rezidential, fie in regim de pensiune. **250.000 €;** ☎0744.682.899 camp@camp.ro

219. **Jilava-** casa tip duplex S.U. 113 mp, curte 100 mp, 5 cam., 2023, in constructie, Imobiliare Solutions Group va ofera spre vanzare 2 case tip duplex, constructie 2022, cu o suprafata construita de 152 mp si utila de 113 mp fiecare. **155.000 €;** ☎0757.021.619 elena@imogroup.ro

220. **Jilava-** doar 300m de Bucuresti si capat STB,Dedeman! S.U. 180 mp, curte 220 mp, 6 cam., 2022, la rosu, duplex P+1e, parti dintr-un triplex,ideal ptr familie numeroasa sau chiar 2 familii, se vinde nefinisat sau la cheie ptr 150.000euro, acces auto, strada asfaltata, cu canal,gaze,apa,doar 300m de principala, doar cash, sub pretul zonei, merita,rog serio zitate **120.000 €;** ☎0764.841.843

221. **Joita** Mogosoaia IF, DB, GR, proiecte diferite, fara comision S.U. 70 mp, curte 450 mp, 4 cam., 2024, la cheie, Fara comisioane case noi la cheie (doar sa va mutati) bransate la toate utilitatile zonei in Straulesti, Mogosoaia, Dragomiresti, Bacu, Joita, Sabareni, Gulia, Tartasesti, Buftea, merita vazute, detalii la tel. **89.000 €;** ☎0723.611.412/ 0766.651.051
ovidiu.vlad42@yahoo.ro

222. **Judetul** Dambovita, Comuna Corbii Mari, Satu Nou S.U. 120 mp, curte 1000 mp, 5 cam., 2001, la cheie, Casa cu 5 camere, 120 mp, an constructie 2001 in conditie foarte buna. Cele 5 camere sunt dec.e adiacente la un hol pe toata lungimea casei. Pe proprietatea de 1000 mp se mai afla urmatoarele: bucatarie externa cu pivnita, 2 magazii, put in curte si alte facilitati. **40.000 €;** ☎0765.233.533
valeriu_stoian@yahoo.com

223. **La** Liziera Padure, Vila cu teren 685mp, mobilata si utilata S.U. 250 mp, curte 585 mp, 5 cam., 2007, la cheie, **461.148 €;** ☎0741.214.215 elenapetrescu@realstart.ro

224. **La** Liziera Padure, Vila cu teren 685mp, mobilata si utilata S.U. 250 mp, curte 585 mp, 5 cam., 2007, la cheie, **461.148 €;** ☎0741.214.215 elenapetrescu@realstart.ro

225. **Lacul** Morii, Bucuresti, vanzare vila si teren S.U. 330 mp, curte 253 mp, 7 cam., 2009, vanzare vila si teren Bucuresti, Lacul Morii, adiacent str. Orsova si str. Cernisoaea, teren 253 mp, vila, D+P+Et. 1+M, an 2009, SCT - 397 mp, SUT - 330.81 mp, **390.000 €;** ☎0725.427.427
office@dyas.ro

226. **Lacul** Tei, Floreasca, J. Kepler, vila cu aspect unic, constructie 2004 S.U. 264 mp, curte 250 mp, 5 cam., 2004, Gala Imob va propune un imobil P + E+ M,constructie 2004 in Lacul Tei-J.Kepler, apropare de Floreasca/B. Vacarescu/Kaufland, singur curte.Teren 250 mp, liber 150 mp, S.C 320 mp, Sutila 264 mp.5 camere, 3 bai, bucatarie, dressing etc. **620.000 €;** ☎0721.739.575

227. **Langa** Comana, o oaza de liniste si confort. S.U. 144 mp, curte 610 mp, 4 cam., 2017, la cheie, **210.000 €;** ☎0729.101.123 valeriu@valeriustancu.ro

228. **Lehliu** Gara. S.U. 110 mp, curte 660 mp, 3 cam., 2010, la cheie, Casa Lehliu Gara la intrare din Autostrada, construita 2010 din caramida, tavanul din placa de beton invelita cu tigla, suprafata teren 660 mp, deschidere la strada 15 ml, centrala pe gaze, toate utilitatile de la oras, garaj mare, foisor, **105.000 €;** ☎0743.060.802
amabo.imobiliare@yahoo.com

229. **Magura,** Buzau, S.U. 60 mp, curte 8420 mp, 4 cam., 1996, la cheie, casa de vacanta (zona turistica) D+P+M cu 8.420 mp, teren cu livada din care 2.445 mp intravilan cu 514 mp constructii. Se vinde si parcelat dar nu mai putin de 2000 m2. Casa este compusa din 4 camere, 2 terase, bucatarie, baie cu dus, camara, fantana cu hidrofor. Actele in regula, rog seriozitate **95.000 €;** ☎0786.385.868/ 0786.251.827
mariusgeavlete@gmail.com

230. **Magurele,** case la cheie, comision zero, S.U. 100 mp, curte 250 mp, 5 cam., 2023, la cheie, finalizate direct de la dezvoltator, camere dec.e spatioase, parter plus etaj, curte libera 197 mp amenajata, constructie solida, izolata, utilitati, acte, finalizata, canalizare, utilitati, **99.500 €;** ☎0723.118.758/ 0723.118.778 adrianaolteanu@gmail.com

231. **Magurele,** doar 9 km Unirii, acces rapid centru, an 2013. S.U. 251 mp, curte 1250 mp, 6 cam., 2013, la cheie, super constructie automatizata, futurista, super solida, rezistenta pt. P+4, include piscina, 3 garaje, 3 gr. sanitare, pivnita, clima, semineu, terase, gradina, izolata, zona civilizata, liniste, oferta reala, exclusivitate, acte, acc. credit, agentie, rugam seriozitate, **280.000 €;** ☎0764.841.843

232.

Imobiliare vânzări CASE, VILE

298. **Popesti** Leordeni - Metrou Dimitrie Leonida S.U. 80 mp, curte 30 mp, 4 cam., 2014, la cheie, strada Amurgului, 4 camere, su 79 mp, 2 bai, pod generos pentru depozitare, balcon inchis, centrala termica, toate utilitatile, structura beton, caramida Porotherm, loc de parcare, teren propriu 30 mp, acces metrou, credit, **124.900 €;** ☎0747.069.035

299. **Popesti** Leordeni - Soseaua Oltenitei, central S.U. 450 mp, curte 850 mp, 9 cam., 2003, la cheie, central, vila S+P+1E+M, teren 850 mp dubla deschidere 24 / 35, s.c. 450 mp, 9 camere, 2 bucatarii, 2 bai + wc serviciu, holuri si scara interioara, dependinte, 2 terase inchise, access auto, pret usor negociabil, agentie. **345.000 €;** ☎0727.987.855 romangheorghe.ro@gmail.com

300. **Popesti** Leordeni, Dimitrie Leonida, S.U. 79 mp, curte 30 mp, 4 cam., 2014, la cheie, vila cu 4 camere, teren propriu 30 mp, su 79 mp, 2 bai, pod depozitare, balcon inchis, centrala termica, toate utilitatile, structura beton, caramida Porotherm, loc de parcare, acces metrou, credit, **125.000 €;** ☎0747.069.035

301. **Popesti-Leordeni** - Zorilor - Vila P+1 - 4 camere - curte 301mp S.U. 152 mp, curte 220 mp, 4 cam., 2008, la cheie, **219.000 €;** ☎0730.170.085 daniela.azarmaneche@zonadesud.ro

302. **Popesti-Leordeni,** Oltenitei, Paraul Rece, ocazie investitie S.U. 1000 mp, curte 2200 mp, 16 cam., 2002, Oltenitei- Popesti Duplex- Vila + 3 Apartamente-S+P+1+M 16 camere, teren 2200 mp, deschidere 28 ml, 315 mp/nivel, 2 intrari,garaj 4 masini, pereti de 60 cm grosime,construta pentru familie, pretabila orice **550.000 €;** ☎0722.241.794 bogdan.ilioiu@gmail.com

303. **Popesti-Leordeni,** Oltenitei, Paraul Rece, ocazie investitie S.U. 1000 mp, curte 950 mp, 16 cam., 2002, la cheie, vila duplex S+P+1+M, imobil 2002 suprafata utila 1.000 mp, 16 camere, garaj 4 masini, teren 950 mp, 5 terase, zidarie de caramida dubla 60 cm, casa este structurata ca o vila, 2/3 apartamente, merita vazuta **390.000 €;** ☎0722.241.794 bogdan.ilioiu@gmail.com

304. **Popesti-Leordeni,** sos. Oltenitei, centura, S.U. 144 mp, curte 260 mp, 4 cam., 2022, la cheie, vile tip duplex de vanzare situate in judetul Ilfov, intre Popesti Leordeni si Glina, pe soseaua Oltenitei, langa Soseaua de Centura a Bucurestiului, intr-un complex rezidential privat cu 100 de vile + TVA, **99.999 €;** ☎0767.377.376/ 0785.225.855 marian_visanescu@yahoo.com

305. **Praid,** jud. Harghita, S.U. 320 mp, curte 2400 mp, 8 cam., 1997, la cheie, In Praid (Harghita) imobil cu destinatie mixta (pensiune + casa de locuit) cu 2400 mp teren si cladire cu 270 mp suprafata utila de vanzare in apropierea Salinei Praid. Imobil fara sarcini si acte la zi. **450.000 €;** ☎0722.287.745 pensiuneasovirag@yahoo.com

306. **Prelungirea** Ghencea S.U. 128 mp, curte 450 mp, 4 cam., 2024, la cheie, Casa in apropiere de Prelungirea Ghencea formata din parter plus pod, avand living, 3 dormitoare, 2 bai, bucatarie si o terasa, suprafata totala 128 mp plus pod de 90 mp si teren in suprafata de 450 mp. Casa se vinde la cheie cu finisaje la alegere; **145.000 €;** ☎0721.662.943 f.bunescu@yahoo.com

307. **Prelungirea** Ghencea, casa complex privat cu loc de parcare. S.U. 100 mp, curte 38 mp, 4 cam., 2019, la cheie, **109.000 €;** ☎0729.101.123 valeriu@valeriustancu.ro

308. **Prelungirea** Ghencea, casa complex privat, curte 95 mp. S.U. 100 mp, curte 95 mp, 4 cam., 2020, la cheie, **111.000 €;** ☎0729.101.123 valeriu@valeriustancu.ro

309. **Progresului,** Dedeman S.U. 164 mp, curte 173 mp, 4 cam., 2023, in constructie, Imobiliare Solutions Group va ofera spre vanzare un nou proiect de case, localizat pe str. Tiparnitei nr. 105-111, Sectorul 5, la 15 minute de mers cu masina fata de centrul orasului. **155.000 €;** ☎0757.021.619 elena@imogroup.ro

310. **Provita** de Jos- Judetul Prahova S.U. 102 mp, curte 892 mp, 6 cam., 2001, la cheie, K-Imobiliare va propune spre achizitie o casa de vacanta in comuna Provita de Jos, in imediata vecinatate a primariei, cu acces din drumul principal. Casa P+M a fost ridicata in anul 2001. Se vinde cum se vede in imagini. **98.000 €;** ☎0744.505.999 alexandru@k-imobiliare.ro

311. **Rahova S.U. 80 mp, curte 331 mp, 2 cam., 1950, Casa curte 2 camere baie, bucatarie, apa, gaze, canalizare, 331 mp teren 94.000 €;** ☎**0761.532.117**

312. **Rahova** adiacent sos.Alexandriei S.U. 277 mp, curte 240 mp, 3 cam., 1975, **85.000 €;** ☎0720.592.299 flandaservimpex2@yahoo.com

313. **Rahova** casa P+E+M cu 4 camere si teren 240 mp, constructie 2023. S.U. 116 mp, curte 240 mp, 4 cam., 2023, la cheie, **159.900 €;** ☎0759.018.615 traian.corol@imobiliare-acasa.ro

314. **Rahova** zona Pucheni, Casa str Garoafei S.U. 136 mp, curte 196 mp, 3 cam., 1960, **110.000 €;** ☎0720.592.299 flandaservimpex2@yahoo.com

315. **Rahova,** S.U. 80 mp, curte 200 mp, 3 cam., 1977, la cheie, 3 camere baie bucatarie, hol, anexe, caramida acoperita cu tabla, cadastru, intabulare, se accepta credit **75.000 €;** ☎0762.966.973/ 0787.638.327 neacsunela.nela@yahoo.com

316. **Rahova,** Alexandriei, adiacent, casa vanzare. S.U. 124 mp, curte 191 mp, 3 cam., 1964, la cheie, casa de vanzare, total teren 191 mp, 124 mp constructie compusa din 3 camere, baie, bucatarie si garaj, an constructie 1964, toate utilitatile, strada asfaltata, curte libera 67 mp, acte in regula, **95.000 €;** ☎0733.044.670 unoimobiliare@yahoo.com

317. **Rahova,** Bucuresti S.U. 65 mp, curte 126 mp, 2 cam., 1960, vand casa in Rahova, suprafata de 65 m. Casa este de caramida dar necesita renovare la interior. Terenul este in suprafata de 126 m cu deschidere de 11.5 m. Mai multe detalii la telefon **64.000 €;** ☎0722.579.622 valyneagu@yahoo.com

318. **Rahova,** Ferentari, S.U. 80 mp, curte 192 mp, 3 cam., 1960, la cheie, casa singur curte, renovata, mobilata si utilata, apartament+ garsoniera cu intrari separate, teren folosinta, libera. Comision agentie 2%, monitorizare video, zona linistita. **145.000 €;** ☎0723.460.200 sweethome_imob@yahoo.com

319. **Rahova,** Magurele,Gagesti S.U. 55 mp, curte 140 mp, 3 cam., 1960, demolabila, casa de vanzare, suprafata teren 140 mp, suprafata casa 50 mp, 3 camere, deschidere 11 ml, utilitati -curent electric, apa, canalizare, aer conditionat, gazele sunt la poarta, strada asfaltata, **53.000 €;** ☎0728.934.654

320. **Rahova,** Salaj, Chiritescu, sector 5, S.U. 100 mp, curte 185 mp, 4 cam., 1970, la cheie, Rahov Chiritescu casa singur curte 4 camere 2 bai,una cu cada una cu dus, camara, bucatarie, garaj, hol, centrala gaze si calorifere,toate utilitratile functionale,teren 185 mp, constructie 100 mp, restul curte,comision 2%,pret negociabil,urgent. **98.000 €;** ☎0735.051.778/ 0761.264.821

321. **Rahova,** Sos. Alexandriei teren 187 mp, sector 5 cu casa batraneasca S.U. 78 mp, curte 187 mp, 3 cam., 1965, demolabila, De vanzare teren 187 mp cu deschidere la 2 strazi asfaltate (22,45 m si 10,52 m deschideri) cu casa batraneasca pe teren in sector 5 zona Sos Alexandriei **69.900 €;** ☎0723.292.446 ialexc@yahoo.com

322. **Republica,** 23 August, Bucuresti, S.U. 163 mp, curte 170 mp, 4 cam., 2004, la cheie, str. Confederatiei, imobil P+E. Teren 170 mp. Suprafata construita 100 mp. Suprafata desfasurata 200 mp. Suprafata utila 163 mp. Living, bucatarie 3 dormitoare. **185.000 €;** ☎722511217/ 722511217 uigimob@yahoo.com

323. **Rond** OMV Pipera, Bucuresti, com. 0, vila 390 mp, teren 1019 mp, piscina. S.U. 390 mp, curte 1019 mp, 11 cam., 2004, la cheie, **699.000 €;** ☎0765.622.276 contact@dinoiuimobiliare.ro

324. **Salajan** Bucuresti S.U. 87 mp, curte 467 mp, 5 cam., 1960, str.Ilioara, imobil compus din teren 467 mp/d=15 m si locuinta 87 mp utili, compusa din 5 camere, bucatarie, baie, dependinte. Zona in dezvoltare, pretabil construire imobil apartamente. Facilitati **175.000 €;** ☎722511217/ 0762.628.915 uigimob@yahoo.com

325. **Sat** Viile -jud. Constanta S.U. 42 mp, curte 3164 mp, 2 cam., 2020, la cheie, Sat Viile - Comuna Ion Corvin, jud. Constanta, teren 3164 mp, casa 2 camere si hol 43 mp, utilitati, Liber, Proprietar **6.000 €;** ☎0746.091.481

326. **Satu** Mare Ag Brasadas vinde casa cu 2 camere si teren 6 ari in Bercu Rosu. S.U. 58 mp, 2 cam., 2007, **74.990 €;** ☎0040775338014 sarahszekelyhidi@gmail.com

327. **Satu** Mare Ag Europa vinde casa cu 4 camere si teren aferent de 140mp S.U. 110 mp, 4 cam., 2000, **97.950 €;** ☎0040775338014 sarahszekelyhidi@gmail.com

328. **Satu** Mare Brasadas.com vinde casa 3 cam 135mp zona ULTRACENTRALA. S.U. 132 mp, 3 cam., 1920, **86.990 €;** ☎0040775338014 sarahszekelyhidi@gmail.com

329. **Satu** Mare brasadas.com vinde casa 3 cam. Martirilor Deportati 44. S.U. 90 mp, 3 cam., 1974, **159.900 €;** ☎0040775338014 sarahszekelyhidi@gmail.com

330. **Satu** Mare Brasadas.com vinde casa cu 8 cam. 450mp utili teren 7 ari. S.U. 450 mp, 8 cam., 1978, **169.990 €;** ☎0040775338014 sarahszekelyhidi@gmail.com

331. **Satu** Mare Centru, brasadas.com vinde casa+anexa. S.U. 40 mp, 2 cam., 1920, **31.990 €;** ☎0040775338014 sarahszekelyhidi@gmail.com

332. **Satu** Mare, casa 7 cam. ultracentral cu teren 1.000 mp S.U. 270 mp, 7 cam., 1920, **629.900 €;** ☎0040775338014 sarahszekelyhidi@gmail.com

333. **Satu** Mare, Titulescu, brasadas.com vinde casa 3 cam., teren 2200 mp. S.U. 110 mp, 2 cam., 1981, **69.990 €;** ☎0040775338014 sarahszekelyhidi@gmail.com

334. **Sector** 1 curte 900 mp, Casa P+1, constructie noua, 900mp teren, cartier de vile, apropiere centura, utilitati **750.000 €;** ☎0745.656.444

335. **Sector** 1, Bucuresti. S.U. 96 mp, curte 160 mp, 3 cam., 1960, la cheie, Vand casa la curte in zona Domenii - Chibrit,casa are SU de 96 mp, iar ST de 160 mp. Este compusa din 3 camere, o baie, un grup sanitar, bucatarie, baie, 2 holuri la cele 2 intrari, pivnita si pod 96 mp. Casa a fost renovata si cu noi parti construite in anul 1999. Colaborez si cu agentii dar fara comision. **250.000 €;** ☎0744.500.325 sorinpitis@gmail.com

336. **Sector** 2, Stefan cel Mare, Bucuresti, S.U. 66 mp, curte 88 mp, 2 cam., 1950, la cheie, Este pozitionata intr-o zona cu acces rapid la Soseaua Stefan cel Mare. Casa este alcatuita din: 2 camere, 1 birou, 1 baie, 1 bucatarie, cu suprafata de 66,33mp, la care se adauga podul de 25mp. **188.000 €;** ☎0733.291.986

337. **Sector** 3, Bucuresti, S.U. 110 mp, curte 100 mp, 4 cam., 2020, la cheie, vila Ozana-Th. Pallady, P+1+pod, la cheie, **270.000 €;** ☎0768.360.536

338. **Sector 3, str. Vitioara nr. 106 B, 108, duplex. S.U. 120 mp, curte 160 mp, 5 cam., 2024, la cheie, Casa de vanzare (duplex) premium. 4 grupuri sanitare, bransat la toate utilitarile, apa, gas, curent, internet prin fibra optica, incalzire in pardoseala cu distribuitor pe fiecare nivel,Ca modalitate de plata accept cash ,credit la dezvoltator avans minim 20%.Reduceri de pret la plata cash.Tva inclus 9%.Comision 0%.** ☎**0766.228.698 gabi_ninu@yahoo.com**

339. **Sector** 5, Bucuresti, S.U. 122 mp, curte 190 mp, 4 cam., 2000, la cheie, doua corpuri de casa intr-o singura locatie situata vizavi de Carrefour Alexandriei, Lidl, Kaufland, la trei minute mers pe jos. Locatia dispune de toate facilitatile: gaz, canalizare, apa curenta, centrala termica noua, instalatie electrica, sanitare etc. **132.000 €;** ☎770407304

340. **Sector** 5, Complex Humulesti, Salaj, S.U. 94 mp, curte 322 mp, 3 cam., 2003, teren 322 mp, sect. 5, garaj auto 21 mp, c-tie 1982, magazie c-tie 1982, 21 mp, casa c-tie 1945 din paianta si boltari reconditionata integral in 1984 si 2003, 94 mp, comis. ag. 3%, **99.999 €;** ☎0723.351.895/ 0745.351.895 tinaparaschiv@yahoo.com

341. **Sectorul 2 Bucuresti S.U. 113 mp, curte 204 mp, 5 cam., 1937, la cheie, Floreasca, vila 5 camere + dependinte (baie, bucatarie, camara, 2 grupuri sanitare, 204 mp, singur curte, garaj, pivnita, spalatorie, pod, incalzire centrala cu gaze/centrala proprie, la cheie. 600.000 €;** ☎**0726.476.503 mariana.olteanu2014@gmail.com**

342. **Sectorul 5 Bucuresti S.U. 281 mp, curte 247 mp, 6 cam., 2000, la cheie, Casa Margenului - Alexandriei, doua corpuri, corpul A-P+1+M 225mp si corpul B-56mp, st-247mp, aproape de trnsport in comun, piata, scoala, gradinita, biserica, magazine, zona linistita. 186.000** €; ☎**0766.317.618/ 0799.121.777 g.georgescu@yahoo.com**

343. **Serbesti,** Vidra, Vrancea, casa de vanzare, S.U. 110 mp, curte 600 mp, 5 cam., 2016, la rosu, vand casa Serbesti, Vidra, Vrancea de vanzare, zona linistita, cu vedere la Magura Odobestilor cota 1001 cel mai inalt deal din Romania si Raul Putna, **100.000 €;** ☎0732.957.889 Hincugiani@gmail.com

344. **Snagov** S.U. 300 mp, curte 1200 mp, 5 cam., 2012, la cheie, centru, o casa superba, locuita, proprietarul inginer constructor, acceptam credit, se poate viziona oricand, **399.000 €;** ☎0753.075.109

345. **Snagov** Casa 6 camere Zona Astoria Exact langa padure | Not renovata S.U. 275 mp, curte 940 mp, 6 cam., 1999, **350.000 €;** ☎0745.362.085 razvan.ungureanu@kw.ro

346. **Snagov** Central S.U. 180 mp, curte 250 mp, 5 cam., 1998, la cheie, Duplex de vanzare situat in zona centrala a Snagovului,format prin unirea a doua apartamente de 3 camere cu scara interioara, rezultand o suprafata generoasa de 140 mp utili + o boxa la subsol de 36 mp, doua balcoane, 3 bai,4 dormitoare, living, dressing **170.000 €;** ☎0720.302.537 traian.ciubuc@gmail.com

347. **Snagov,** S.U. 190 mp, curte 514 mp, 3 cam., 2025, casa Ciofliceni-Snagov, teren 515 mp, deschidere 20 ml, casa are aproximativ 190 mp utili, 3 camere, 2 bai, camera tehnica, este un apartament pe teren, terasa 80 mp, cu acces din fiecare camera, cheltuieli mici, casa este pe structura de lemn, proiect timberframe, curent, fosa, put la 30 m, casa este la gri, aprox. 20000 euro pt. finalizrae la cheie **179.000 €;** ☎0731.069.799 brand222002@yahoo.com

348. **Snagov,** deschidere Lac Snagov, semineu, garaj barca cu lift, ponton. S.U. 265 mp, curte 2300 mp, 6 cam., 2020, la cheie, **1.978.888 €;** ☎0741.214.215 elenapetrescu@realstart.ro

349. **Snagov,** deschidere Lac Snagov, semineu, garaj barca cu lift, ponton. S.U. 265 mp, curte 2300 mp, 6 cam., 2020, la cheie, **1.978.888 €;** ☎0741.214.215 elenapetrescu@realstart.ro

350. **Snagov,** proprietate ideala camin batrani sau locuinta, reducere mare pret S.U. 1000 mp, curte 3235 mp, 15 cam., 2016, in constructie, Particular, proprietate deosebita formata din 2 cladiri, prima P+1 cu suprafata de 190 mp, a doua P+2 cu suprafata de 1100 mp, din caramida porotherm, suprafete vitrate ample, teren 3235 mp, reducere pret pana la 1 oct de la 280.000 la 196.000 euro. **196.000 €;** ☎0742.330.639

351. **Snagov,** refugiu elegant langa Padurea Snagov: casa visurilor tale (T2). S.U. 170 mp, curte 425 mp, 5 cam., 2010, la cheie, **220.000 €;** ☎0745.695.511 robert@robertgagos.ro

352. **Snagov,** vanzare vila deosebita S+P+1, prevazuta cu Adapost de Protectie (ALA). S.U. 284 mp, curte 2370 mp, 5 cam., 2003, **319.000 €;** ☎+40741124400 nedcom.imob@gmail.com

353. **Snagov,** vila moderna, liniste, natura si confort pentru familie. S.U. 143 mp, curte 350 mp, 4 cam., 2010, la cheie, **174.500 €;** ☎0745.695.511 robert@robertgagos.ro

354. **Sos.** Pipera Tunari, Ilfov. S.U. 115 mp, curte 510 mp, 4 cam., 2024, in constructie, Casa individuala structurata pe parter este situata intr-o zona linistita, in Balotesti, Soseaua Pipera -Tunari. Casele se predau complet finisate, cu materiale de calitate si racordate la utilitati, **170.900 €;** ☎0753.508.888

355. **Soseaua** Fundeni, P+M, gradina amenajata, 1 loc parcare in curte. S.U. 249 mp, curte 353 mp, 3 cam., 2016, la cheie, **246.888 €;** ☎0741.214.215 elenapetrescu@realstart.ro

356. **Stefan** cel Mare, S.U. 84 mp, curte 59 mp, 3 cam., 2007, la cheie, carsa P+1E+M, teren 59 mp, suprafata utila 84 mp, terasa, pivnita, balcon, 3 camere, zona Stefan cel Mare, 5 minute metrou, linistita, luminoasa, spatioasa, an constructie 2007, libera imediat **285.000 €;** ☎0720.451.235

357. **Stefan cel Mare, Despot Voda. S.U. 412 mp, curte 265 mp, 15 cam., 1921, la rosu, Vila D+P+2+M singur curte, 1 apartament pe nivel, suprafata desfasurata 500mp, toate utilitatile. Casa solida din caramida, ziduri refacute/intarite in 2000, teren 256 mp. Necesita renovare, 650.000** €; ☎**0724.265.155 cir_marius@yahoo.com**

358. **Stefanesti de Jos casa vila 6 camere mobilata S.U. 109 mp, curte 167 mp, 5 cam., 2021, la cheie, Va oferim spre vanzare o casa P+1+M, mobilata utilata supr. 267 mp. Casa se afla in Stefanesti de Jos, anul constructiei este 2021, centrala proprie pe gaz. La parter avem un living foarte spatios, 1 baie, 1 bucatarie mobilata + 2 camere, 200.000 €;** ☎**0731.389.689 officepimob@protonmail.com**

359. **Stefanesti,** teren si casa vanzare proprietar. S.U. 115 mp, curte 1900 mp, 3 cam., 2002, Vanzare casa + teren 1900 mp Stefanesti, jud. Ilfov- strada Violetelor. Teren 1900 mp - deschidere 24,5 m. Casa constructie 2002 - 115 mp utili total, P+ M, toate utilitatile, mobilata, utilata, **139.000 €;**

360. **Stefanestii** de Sus S.U. 120 mp, curte 500 mp, 4 cam., 2023, la cheie, imobil nou situat in Stefanestii de Sus la 20min. de obor, acces rapid din Voluntari, intro zona linistita, vila noua la cheie p+1et. caramida,teren 500mp, centrala termica, avand toate facilitatile, ideala pt. familie cu copii, cadastru-intabulare, **185.000 €;** ☎0722.614.867

361. **Stefanestii** de Sus, vanzare casa individuala cu 700 mp teren. S.U. 100 mp, 3 cam., 2020, la cheie, **250.000 €;** ☎+40741124400 nedcom.imob@gmail.com

362. **Strada** Eroilor Nr. 17, imobil, ultracentral, S.U. 144 mp, 3 cam., 1926, la cheie, **145.000 €;** ☎0767.692.900 homnestimobiliare@gmail.com

363. **Straulesti,** Doi Cocosi, casa 5 camere, mobilata si utilata, 131 mp. S.U. 131 mp, curte 183 mp, 5 cam., 2020, la cheie, **280.000 €;** ☎0755.133.936 alice@neculaimobiliare.ro

364. **Tartasesti,** casa/ vila P+1 cu 8 camere, 6 bai, am scazut pretul. S.U. 510 mp, curte 1000 mp, 8 cam., 2003, la cheie, **350.000 €;** ☎0720.100.074 veronica.manolache@goldmcbimobiliare.ro

365. **Teiul** Doamnei, casa P+1 S.U. 100 mp, curte 10 mp, 4 cam., 1968, la cheie, casa P+1, 3 dormitoare, living, baie bucatarie, mobilata, utilata, ac. Renovata in totalitate, bransament energie electrica schimbat instalatie cupru. In proximitate Circa 7, Mall Veranda, Kaufland **125.000 €;** ☎0765.404.303/ 0723.796.911

366. **Teleorman** Vila de vanzare in Frumoasa, S.U. 363 mp, curte 5300 mp, 5 cam., 2016, la cheie, (25 km de Alexandria). Constructie 2016, 363 mp, P + E, 5300 mp teren. Casa se vinde mobilata si utilata. Pretul este negociabil in limita bunului simt. **60.000 €;** ☎0732.793.725 ordinarul2007@yahoo.com

367. **Teleorman,** sat Deparati, S.U. 60 mp, curte 1900 mp, 2 cam., 1965, la cheie, casa din caramida renovata, partial mobilata, put cu pompa, gard din BCA, zona linistita, acte la zi **80.000 L;** ☎0724.507.997 Flori.maria1988@yahoo.com

368. **Timpuri** Noi, Bucuresti, S.U. 73 mp, curte 1000 mp, 13 cam., 1980, la rosu, 1.000 mp, doua deschideri la bd. Abatorului si la str. Plugarilor 17.53 ml respectiv 14.25 ml, casa in suprafata totala de 98 mp, s. utila 73.67 mp, toate actele. 1.600 eur/ mp, **1.600.000 €;** ☎0723.616.711 truscamircea@yahoo.com

369. **Tineretului,** investitie, 1400 mp teren + cladiri, intre parcuri, metrou. S.U. 963 mp, curte 800 mp, 23 cam., 1960, la cheie, **1.298.001 €;** ☎0741.214.215 elenapetrescu@realstart.ro

370. **Titan** Nicolae Grigorescu S.U. 732 mp, curte 711 mp, 9 cam., 2008, la cheie, Vila superba de vanzare in zona Nicolae Grigorescu sector 3 **850.000 €;** ☎+40733848277 razvan_nike@yahoo.com

371. **Toporasi,** Giurgiului, Ferentari S.U. 107 mp, curte 713 mp, 3 cam., 1960, la cheie, Casa pe teren generos in oras, potrivit pentru rezidenta sau pentru dezvoltare imobiliara **195.000 €;** ☎0769.480.521 dan.hossu@gmail.com

372. **Trapezului,** vand casa individuala 2 camere S.U. 61 mp, curte 758 mp, 2 cam., 2024, la cheie, vand casa individuala 2 camere in zona Trapezului. Terenul are suprafata de 758 mp. Casa are amprenta de 91 mp din care 61 utili plus o magazie de 15,5 mp. Locuinta este P + pod inalt mansardabil, toate utilitatile, 2 centrale. Pret fix **305.000 €;** ☎0770.437.630 mauwisioan77@gmail.com

373. **Tunari** vila individuala S.U. 145 mp, 5 cam., 2022, la cheie, **232.000 €;** ☎0722.681.655 office@romania-invest.ro

374. **Tunari** vila individuala S.U. 155 mp, 4 cam., 2024, in constructie, **265.000 €;** ☎0722.681.655 office@romania-invest.ro

375. **Tunari,** comision 0, casa 4 cam. 2022, moderna, mobilata, utilata. S.U. 90 mp, curte 250 mp, 4 cam., 2022, la cheie, **199.000 €;** ☎0765.622.276 contact@dinoiuimobiliare.ro

376. **Tunari,** Dimieni, Libao Events, comision 0% S.U. 145 mp, curte 350 mp, 4 cam., 2024, la cheie, Tunari, Dimieni, vila P+1, 4 camere, 145 mp utili, curte 350 mp, panouri fotovoltaice, pompa de caldura **155.000 €;** ☎0746.513.305 trifu.dananandrei@yahoo.com

377. **Tunari,** zona exclusivista, S.U. 142 mp, curte 308 mp, 3 cam., 2023, la cheie, Vanzare casa individuala P+1, an constructie 2023, suprafata teren 308 mp, curte libera 120 mp, suprafata utila 125mp (142 mp totali), are 3 camere, 3 bai, 1 terasa de 17 mp, 3 locuri de parcare. Dispune de finisaje deosebite, centrala termica, AC, **259.000 €;** ☎0732.878.787

378. **Turistilor,** nr 27 S.U. 120 mp, curte 200 mp, 3 cam., 1983, proprietar, 3 camere, centrala, baie, bucatarie, garaj, put, constructie 1983, BCA. **140.000 €;** ☎0784.901.190

379. **Ultracentral,** Cismigiu S.U. 290 mp, curte 590 mp, 8 cam., 1922, Vila boiereasca, parcul Cismigiu - str. Popa Tatu 22, suprafete generoase (382.56mp construitisi 590mp teren), este o investitie excelenta, oferind posibilitatea de a fi utilizata atat in scop rezidential, cat si comercial (restaurant, clinica, office, reprezentanta etc). Proprietatea pozitionata in plan secund, ferita de zgomotul orasului. Imobilul necesita renovare completa. Comision 0% cumparator **595.000 €;** ☎0724.016.313 valentina.radulescu@zoomcity.ro

380. **Unirii** Ag Brasadas vinde casa, teren 486mp cu 2 fronturi. S.U. 65 mp, 3 cam., 1978, **85.000 €;** ☎0040775338014 sarahszekelyhidi@gmail.com

381. **Unirii,** Bucuresti, S.U. 460 mp, curte 468 mp, 12 cam., 1905, demolabila, Piata Unirii, Mitropolie, strada Olimpului, ofer spre vanzare vila deosebita, construita in anul 1905, avand o arhitectura neoclasica, **500.000 €;** ☎0731.602.907/ 0755.680.215 ionut.imobiliare2011@gmail.com

382. **Unirii,** Budapesta, proprietar vand vila interbelica S.U. 400 mp, curte 80 mp, 14 cam., 2008, la cheie, vand vila interbelica,stil baroc, open space, finisaje lux, la cheie, d+p+2 et., 120 mp pe nivel, intrari separate, centrala individuala curte 80 mp fata, la parter restaurant echipat la cheie, **850.000 €;** ☎0731.542.872

383. **Unirii,** Decebal, Burebista, Piata Alba Iulia Casa singur curte S.U. 55 mp, curte 106 mp, 2 cam., 1924, la cheie, **147.970 €;** ☎0747.825.874 marius@murzea.ro

384. **Unirii,** Mitropolie, Gramont, vila de vanzare S.U. 133 mp, curte 290 mp, 8 cam., 1900, **223.991 €;** ☎0747.140.370 office@syntaximob.ro

385. **Universitate** | Calderon | Vila 22 camere | 887mp | dec.a | ideal birouri/hotel/videochat | B83 S.U. 887 mp, curte 175 mp, 20 cam., 2013, la cheie, **3.695.000 €;** ☎0740.100.802 george.dimitriu@pyfrealestate.ro

386. **Urziceni,** casa 4 camere urgent, direct proprietar, parter+terasa acoperita. S.U. 95 mp, curte 70 mp, 4 cam., 1997, la cheie, **98.800 €;** ☎0741.214.215 elenapetrescu@realstart.ro

387. **Valea** Doftanei, oaza de liniste. S.U. 144 mp, curte 1773 mp, 5 cam., 2002, la cheie, **175.000 €;** ☎0729.101.123 valeriu@valeriustancu.ro

388. **Valea** Doftanei, vila si teren intr-un areal de vis, intre padure si rau S.U. 260 mp, curte 1450 mp, 7 cam., 2020, la rosu, **99.950 €;** ☎0762.894.975 madalina.florea@imobiliare-acasa.ro

389. **Vanatori,** Petrachioaia, vila cu 7 camere, reducere S.U. 265 mp, curte 410 mp, 7 cam., 2016, la cheie, Particular, p+1+pod din caramida, cu 7 camere dec.e mari, 3 bai, bucatarie, garaj 4 masini, terasa imensa, parter la gri, etaj finisat g, f, p, t. Reducere f mare pentru antecontract semnat pana la 1 oct 2024 - de la 130.000 la 110.000 euro, **110.000 €;** ☎0742.330.639

390. **Vanzare** Vila S+P+1+M - Viilor Parcul Carol S.U. 290 mp, 6 cam., 1997, **319.500 €;** ☎+40741124400 nedcom.imob@gmail.com

391. **Vatra** Luminoasa S.U. 118 mp, curte 160 mp, 3 cam., 1948, la cheie, Casa pivnita, parter, etaj si pod mansardabil, ideala pentru investitie, zona foarte buna, in imediata apropiere a mijloacelor de transport in comun. **355.000 €;** ☎0734.945.881

392. **Vatra** Luminoasa, S.U. 96 mp, curte 154 mp, 6 cam., 1937, Parter+ mansarda, cu toate avizele aprobate la zi, pentru reamenajare. Teren 154 mp, constructie parter 96 mp, **295.000 €;** ☎0723.272.097

393. **Vatra** Luminoasa, Mega Image S.U. 350 mp, curte 148 mp, 5 cam., 2021, la cheie, casa superba, utila, in zona linistita, accesibila, mijloace de transport, scoli, magazine, mansarda locuibila **710.000 €;** ☎0744.349.967 office@erre.ro

394. **Vatra** Luminoasa, Mega Image, S.U. 350 mp, curte 148 mp, 5 cam., 2021, la cheie, casa superba, utila, in zona linistita, accesibila, mijloace de transport, scoli, magazine, mansarda locuibila. Casa este situata in zona foarte linistita, dar totusi foarte aproape de mijloace de transport, scoli, magazine si locuri **710.000 €;** ☎0744.349.967

395. **Vatra** Luminoasa, scoala 49, S.U. 208 mp, curte 200 mp, 4 cam., 1948, casa 4 camere, parter, etaj, mansarda si subsol, teren 206 mp, toate utilitatile, discutabil, **500.000 €;** ☎0723.272.097/ 0721.684.264

396. **Veteranilor** piata, S.U. 196 mp, curte 200 mp, 6 cam., 2000, la cheie, spatiu comercial + vila 6 cam., p+1+pod locuibil, s. 200 mp, toate utilitatile trase, 3 gr. sanitare, spatiu comercial (functioneaza ca restaurant) pretabil pentru cabinete medicale, **320.000 €;** ☎0721.242.956

397. **Vidra,** Ilfov, str. Sf. Maria, S.U. 120 mp, curte 420 mp, 4 cam., 2024, la cheie, vis a Vis Quantum Residence acces DN. Predare si mutare rapida, luna august 2024, finisaje premium, casa este din BCA, cadre de beton cadre beton B 350, compartimentare zidarie, tencuita, incalizire in pardoseala, Finalizata la cheie mutare imediata. **160.000 €;** ☎0766.228.698 gabi_ninu@yahoo.com

398. **View** Lac Vidraru, pretabil pensiune, 30 camere, vad turistic permanent. S.U. 800 mp, curte 300 mp, 35 cam., 2017, la cheie, **360.000 €;** ☎0741.214.215 elenapetrescu@realstart.ro

399. **Vila** Azuga-partia de schi S.U. 146.16 mp, curte 309.00 mp, 4 cam., 2009, la cheie, **250.000 €;** ☎0720.721.735 marcela.tupea@goldmcbimobiliare.ro

400. **Vila** concept modern -proiect industrial S.U. 281.00 mp, curte 696.00 mp, 4 cam., 2017, la cheie, **379.000 €;** ☎0723.151.141 irina.stefanescu@goldmcbimobiliare.ro

401. **Vila** cu accent mediteraneean... unde vacantele se traiesc ACASA S.U. 181.37 mp, curte 645.00 mp, 5 cam., 2021, la cheie, **374.950 €;** ☎0762.894.975 madalina.florea@imobiliare-acasa.ro

402. **Vila** foarte spatioasa, padurea Chitila Mogosoaia, posibil rate S.U. 380 mp, 6 cam., 2013, la cheie, **650.000 €;** ☎0720.363.636 octavian@badescu.ro

403. **Vila** Ialomita -Livedea lac S.U. 190.00 mp, curte 794.00 mp, 5 cam., 2011, la cheie, **80.000 €;** ☎0720.721.735 marcela.tupea@goldmcbimobiliare.ro

404. **Vila** in Bucuresti, zona Pr. Ghencea, Dantelei S.U. 300.00 mp, curte 400.00 mp, 5 cam., 2012, la cheie, **249.000 €;** ☎0760.654.542 george.concept@yahoo.com

Imobiliare vânzări TERENURI

405. **Vila** Individuala Calea Giulesti S.U. 190.00 mp, curte 300.00 mp, 5 cam., 2003, la cheie, **320.000 €;** ☎0720.721.735 marcela.tupea@goldmcbimobiliare.ro

406. **VILA** INDIVIDUALA TUNARI S.U. 155 mp, 4 cam., 2024, in constructie, **265.000 €;** ☎0722.681.655 office@romania-invest.ro

407. **VILA** INDIVIDUALA TUNARI S.U. 155 mp, 4 cam., 2024, in constructie, **265.000 €;** ☎0722.681.655 nadideluca.pub@gmail.com

408. **Vila** individuala, zona Domnesti-Put Olteni, teren 550 mp S.U. 120.00 mp, curte 550.00 mp, 4 cam., 2012, la cheie, **170.000 €;** ☎0760.654.542 george.concept@yahoo.com

409. **Vila** noua - Bd Dunarii S.U. 231.47 mp, curte 590.00 mp, 5 cam., 2018, la cheie, **398.000 €;** ☎0720.721.735 marcela.tupea@goldmcbimobiliare.ro

410. **Vila** Orasul Pantelimon S.U. 164.52 mp, curte 390.88 mp, 4 cam., 2013, la cheie, **210.000 €;** ☎0722.462.244 marian.nistor@goldmcbimobiliare.ro

411. **Vila** Pantelimon 7 camere S.U. 230.00 mp, curte 280.00 mp, 7 cam., 2013, la cheie, **238.000 €;** ☎0723.151.141 irina.stefanescu@goldmcbimobiliare.ro

412. **Vila** tip 2, Ansamblul Snagov Villas, uita de factura la curent S.U. 170 mp, curte 425 mp, 5 cam., 2010, la cheie, **196.000 €;** ☎0745.695.511 robert@robertgagos.ro

413. **Vitan,** Mihai Bravu S.U. 230 mp, curte 206 mp, 5 cam., 2000, la cheie, K Imobiliare propune spre vanzare vila P+1+M, constructie anii 2000, suprafata teren 206 mp, suprafata construita 265 mp, 5 camere, 3 grupuri sanitare **380.000 €;** ☎0724.226.342/ 021.312.59.99 cristian@k-imobiliare.ro

414. **Voineasa,** Valcea, vila 13 camere, altitudine 700 m S.U. 360 mp, curte 600 mp, 13 cam., 2010, la cheie, Voineasa, Valcea, vedere superba Valea Lotrului, vila duplex noua, 2 corpuri de cladire lipite, intrari separate, 13 camere, 6 bai, 6 terase, suprafata construita 450 mp

Imobiliare vânzări TERENURI

67. **Chitila,** Lac cu Nuferi - Rezidential 343 mp, d. 14 m, intravilan, Teren lot pentru casa + gratuit proiect si autorizatie constructie (reinoita doar la vanzare pe numele noului proprietar). Teren: 343 mp. Proiect casa: P+ etaj+ mansarda locuibila, duplex, **145.000 €;** ☎0741.888.294 Alex.lucian@yahoo.com

68. **Chitila,** Sabareni teren construibil 400 mp, d. 17 m, intravilan, Localitatea Sabareni teren 400 mp, intravilan, curent electric si gaze la 40 m, se poate construi imediat, zona semicentrala, toate actele, cadastru, intabulare, certificat urbanism- proprietar **15.500 €;** ☎0720.483.641

69. **Ciofliceni,** Snagov, padure, oportunitate, teren, asfalt, curent, gaz. 11691 mp, d. 47 m, intravilan, **526.095 €;** ☎0771.005.005 olarunormund@gmail.com

70. **Ciolpani,** Ilfov, loturi de casa, 500 mp, d. 19 m, intravilan, loturi de casa de 500 mp cu utilitati, situate in localitatea Ciolpani, la o distanta de aproximativ 500 ml fata de DN1, pretabile investitie, constructie locuinta, **8.500 €;** ☎0747.848.897 office.prosud@gmail.com

71. **Ciolpani,** Manastirea Tiganesti, 10400 mp, d. 36 m, intravilan, teren de vanzare, cadastru, intabulare, direct proprietar. Drum asfaltat, gaze, curent, apa. Priveliste minunata spre Manastirea Tiganesti **10 €;** ☎0723.530.845/ 0728.946.416 predacristian112@yahoo.com

72. **Ciolpani,** zona Cimitir Britanic, stradal, 3000 mp, d. 30 m, intravilan, DN1 Bucuresti - Ploiesti, Ciolpani stradal, intravilan construibil, 3000 mp/ d=30 m. Gaze curent. Acces direct din DN1, pe spate este drum de exploatare, **33 €;** ☎0722.511.217/ 0762.628.915 uigimob@yahoo.com

73. **Clinceni** Olteni, teren intravilan, utilitati, 530 mp, d. 15 m, intravilan, Teren Clinceni Olteni, 450 mp, lotul + cota parte drum servitute, str. Orhideei, intravilan, utilitati: apa, gaz, electricitate, canalizare, zona linistita de case; sunt 800 m pana la Centura. Agentie comision 3%. **22.000 €;** ☎0723.767.031

74. **Clinceni,** Domnesti sat Olteni, str. Ortansei, 5017 mp, d. 22 m, intravilan, teren intravilan cu suprafata de 5017 mp in comuna Clinceni sat Olteni cu deschidere de 22.5m la strada Ortansei, drum asfaltat. Utilitatile gaz si curent sunt la 130 m de teren **75.255 €;** ☎0734.382.067

75. **Clinceni,** Ilfov teren intravilan langa Soseaua de Centura 450 mp P+1+M 450 mp, d. 15 m, intravilan, Va oferim spre vanzare un teren intravilan cu toate actele la zi pregatit pentru vanzare. Terenul este langa Orasul Bragadiru (Comnuna Clinceni), are o deschidere de 13, **25.500 €;** ☎0731.389.689

76. **Clinceni,** langa Sos. de Centura teren intravilan de vanzare 13.700 mp P+1+M 13700 mp, d. 37 m, intravilan, Va oferim spre vanzare doua loturi de teren intravilan, terenul se afla langa (Orasul Bragadirul Com Clinceni) este cu actele la zi in totalitate un lot pe o suprafata de 8.000 mp si unul de 5, **616.500 €;** ☎0731.389.689

77. **Clinceni,** Orasul Bragadiru, teren de vanzare intravilan 16.500mp 16500 mp, d. 65 m, intravilan, Va oferim spre vanzare un teren intravilan pentru hale. Actele sunt la zi, pregatit de vanzare este o zona industriala, 16.500 mp cu utilitatile la 100 m distanta, terenul este in comuna Clinceni, **742.500 €;** ☎0731.389.689

78. **Clinceni,** Soseaua Ordoreanu, Ilfov. 5540 mp, d. 13 m, intravilan, Vanzare teren intravilan 5.540 mp, in Clinceni-Ilfov, Tarla 47, zona Soseaua Ordoreanu - Autostrada A0 **15 €;** ☎0723.359.225 mariantudor2002@yahoo.com

79. **Cobia,** langa Targoviste, 2100 mp teren intravilan 2100 mp, d. 80 m, intravilan, 2100 m.p. teren intravilan in Cobia (langa Targoviste), vand/schimb cu locuinta/teren/garaj in Bucuresti + diferenta, **15.750 €;** ☎0722.509.635

80. **Colentina,** Carrefour, Dedeman, Moroieni 284 mp, d. 12 m, intravilan, aproape Parcul Ion Creanga, teren 284 mp, d- 11.98 m, casa demolabila, utilitati, apa, canalizare, curent electric, gaze la poarta, cadastru, intabulare, ideal constructie vila, strada fara trafic, auto, **90.000 €;** ☎0737.435.628/ 021.380.28.14

81. **Comana** 10000 mp, d. 50 m, intravilan, teren intravilan, dubla deschidere, toate utilitatile, 29 euro/mp. **290.000 €;** ☎0721.245.343 maryuss2000@yahoo.com

82. **Comuna** Berceni, 10000 mp, d. 50 m, intravilan, vanzare teren, sup 10000 mp, 28 E/ mp, **28 €;** ☎0764.669.800

83. **Comuna** Berceni, teren. 370 mp, d. 20 m, intravilan, Vand teren in comuna Berceni, strada Primaverii, zona deosebita, la 500 m de lac, este ultimul lot care se vinde, celelalte 12 fiind deja vandute. Teren intravilan in comuna Berceni, strada Primaverii, zona dosebita, linistita, in plina dezvoltare, zona de la lacuri in apropiere de Sabri Park, este obtinut PUZ pentru vila P+1, este ultimul lot scos la vanzare celelalte 12 fiind deja vandute, curentul si gazele se afla in apropiere **17.500 €;** ☎0765.535.152

84. **Comuna** Glina, Sat Manolache 400 mp, d. 14 m, intravilan, Teren 400mp, intravilan construibil, ingradit, intre case, pe o strada cu vilisoare, toate facilitatile, gaz, electricitate, apa, canalizare, cadastru, intabulare, certificat urbanism de informare p+2. **155 €;** corneliu.medesan@gmail.com

85. **Comuna** Recea jud. Brasov agricol, vand teren 12,4 hectare, pret/ ha, **6.000 €;** ☎0722.149.739

86. **Condeesti,** jud. Ialomita, 2500 mp, d. 52 m, intravilan, teren 2.500 mp, sat Condeesti, com Barcanesti, cu constructii vechi, demolabile, deschidere 52 ml la DJ201, ce duce spre Slobozia, la 56 km de Urziceni si 20 km de Urziceni, ideal constructie comerciala sau lotizat pt 3 case. **22.500 €;** ☎0722.150.440 corinacurculescu@yahoo.com

87. **Corbeanca** 498 mp, d. 22 m, intravilan, Va prezentam un teren la 200 metri de lac, pe o strada linistita si verde, Viitorului. Terenul este patrat, avand o deschidere la strada de 22 metri. Zona este din ce in ce mai cautata, avand o dezvoltare armonioasa. **65.000 €;** ☎0721.503.101 ateneumimob@gmail.com

88. **Corbeanca** str.Ghioceilor in Petresti aproape de DN1 si A0, Dn1 Value Center 700 mp, d. 31 m, intravilan, Lot teren 700mp (500mp utili+cota drum) in Petresti Corbeanca. Zona linistita, intre case. Acces rapid in Dn1 si A0. Aproape de aeroport. In apropiere: Therme Balotesti, Dn1 Value Center. **46.500 €;** ☎0766.606.205 tilicageorgiana@gmail.com

89. **Corbeanca,** Tamasi, 750 mp, d. 25 m, intravilan, teren intravilan de vanzare situat in Corbeanca - Sat Tamas avand o suprafata de 750 mp cu o deschidere de 25 ml, utilitati la strada, **90 €;** ☎0767.377.376/ 0785.225.855 visanescumarian@gmail.com

90. **Cornetu** Ilfov, soseaua Alexandriei nr. 107, stradal, 1040 mp, d. 20 m, intravilan, teren 1.040 mp, deschidere la sosea 20 ml, casa renovabila/ demolabila, **85.000 €;** ☎0746.091.481

91. **Cornetu** Ilfov, str. Aeroportului 5000 mp, d. 26 m, extravilan, langa UM Militara Clinceni, teren extravilan, deschidere 26, particular. Put de apa, pretabil afacere fonduri Europene. Pret 15 euro/ mp negociabil; **15 €;** ☎0762.512.543

92. **Cornetu,** 1000 mp, d. 35 m, intravilan, str. Rasaritului, teren in suprafata de 1000 m, cu deschidere de 35 ml la drum de sevitute cu acces din strada principala,toate utilitatile, gaz, curent, canal, urbanism p+1+m, zona de case cu acces rapid si mijloace de transport catre Bucuresti **53.000 €;** ☎0785.225.855/ 0767.377.376 madalinmarvis@yahoo.com

93. **Cornetu,** Judecatorie, 1458 mp, d. 30 m, intravilan, in spatele judecatoriei, zona in plina dezvoltare, toate utilitatile, dubla deschidere, la drum de servitute cat si la un drum secundar **49 €;** ☎0722.465.875 radu_emil72@yahoo.ro

94. **Crevedia** eForest 2, la Drumul National DN1A, 680 mp, d. 20 m, intravilan, Loturi de casa la 16 km de Bucuresti, in Crevedia cu suprafata intre 680 si 2400 mp. Specificatii: Loturi de casa pentru constructia de locuinte sau case de vacanta, cartierul rezidential este incadrat pe doua laturi de padure. eForest este un cartier rezidential situat la doar 25 de min. de Piata Victoriei, acces direct din DN1A, langa cartierele Casa cu Tei 1 si 2, cartierul rezidendential beneficieaza de o banda proprie de accelerare/decelerare.Pretul nu include TVA. Loturile de teren au regim intravilan pentru constructii-PUZ P+2. Fiecare lot este se livreaza delimitat la vanzare cu picheti metalici de catre un cadastrist autorizat. Terenurile au destinatia de constructii de locuinte rezindentiale. Drumurile din interiorul ansamblului au o deschidere mare, sunt incluse in pretul lotului de teren oferit spre vanzare. Facilitam accesul la reteaua electrica, reteaua de gaze se afla la limita de proprietate a cartierului rezidential. Langa ansambul eForest se afla scoala de condus preventiv si defensiv, Academia Titi Aur, care desfasoara constant programe educationale, de entertainment si acrobtie, sau de instruire pentru condusul auto avansat si specializat in preventie, dezvoltand skill-uri si tehnici de autocunoastere a condusului auto. Pentru mai multe detalii si vizionarea terenurilor sunati cu o zi sau cu cateva ore inainte pentru o programare la numerele de telefon, **9.400 €;** ☎0786.555.333 casacutei.rezidential@gmail.com

95. **Crevedia,** Casa cu Tei terenuri, deschidere la DN1A 1074 mp, d. 26 m, intravilan, Crevedia, Casa cu Tei, terenuri, deschidere la DN1A, se poate construi imediat, **25.000 €;** ☎0760.555.555/ 0761.555.555 casacutei.rezidential@gmail.com

96. **Crevedia,** Casa cu Tei, loturi de teren, 2150 mp, d. 52 m, intravilan, Casa Cu Tei, loturi de teren construibil direct din DN1A. 2150 mp cu deschidere direct la DN1A de 52 ml, **77.000 €;** ☎0761.555.555/ 0760.555.555 casacutei.rezidential@gmail.com

97. **Crevedia,** Casa cu Tei, loturi de teren, 1074 mp, d. 26 m, intravilan, Casa Cu Tei, ultimele loturi de teren cu deschidere la DN1A. Se poate construi imediat **25.000 €;** ☎0760.555.555/ 0761.555.555 casacutei.rezidential@gmail.com

98. **Crevedia,** Casa cu Tei, loturi direct la DN1A, 1074 mp, d. 26 m, intravilan, in Crevedia eForest 2, loturi de casa direct la DN1A, in Crevedia. Se poate construi imediat, **25.000 €;** ☎0760.555.555/ 0761.555.555 casacutei.rezidential@gmail.com

99. **Crevedia,** Casa cu Tei, loturi direct la DN1A, 2150 mp, d. 52 m, intravilan, loturi cu deschidere la DN1A 52,I 2150 mp , Crevedia. Se poate construi imediat, **77.000 €;** ☎0760.555.555/ 0761.555.555 casacutei.rezidential@gmail.com

100. **Crevedia,** Casa cu Tei, teren spatiu comercial, 1074 mp, d. 26 m, intravilan, teren spatiu comercial, Crevedia, Casa cu Tei, se poate construi imediat, **25.000 €;** ☎0760.555.555/ 0761.555.555 casacutei.rezidential@gmail.com

101. **Crevedia,** Casa cu Tei, terenuri deschidere la DN1A 2150 mp, d. 52 m, intravilan, se poate construi imediat, ultimele loturi de teren construibil, la doar 25 minute de Bucuresti. Casa cu Tei, ultimele loturi de teren, deschidere la DN1A, **77.000 €;** ☎0760.555.555/ 0761.555.555 casacutei.rezidential@gmail.com

102. **Crevedia,** Casa Cu Tei, ultimele loturi, 1074 mp, d. 26 m, intravilan, Casa Cu Tei, ultimele loturi, direct din DN1A se poate construi imediat. **32.000 €;** ☎0760.555.555/ 0761.555.555 casacutei.rezidential@gmail.com

103. **Crevedia,** Casa cu Tei, ultimele loturi, direct 1074 mp, d. 26 m, intravilan, din DN1A, se poate construi imediat, ultimele loturi de teren construibil, toate actele la zi, **25.000 €;** ☎0760.555.555/ 0761.555.555 casacutei.rezidential@gmail.com

104. **Crevedia,** Casa cu Tei, ultimele loturi, direct din DN1A, 2150 mp, d. 52 m, intravilan, Casa cu Tei, deschidere LA DN1A 52ml, se poate construi imediat, **77.000 €;** ☎0760.555.555/ 0761.555.555 casacutei.rezidential@gmail.com

105. **Crevedia,** Dambovita 680 mp, d. 17 m, intravilan, Descriere loturi de casa la 16 km de Bucuresti, in Crevedia cu suprafata intre 680 si 2400 mpSpecificatiiLoturi de casa pentru constructia de locuinte sau case de vacanta, cartierul rezidential este incadrat pe doua laturi de padure.eForest este un cartier rezidential situat la doar 25 de min de Piata Victoriei, acces direct din DN1A, langa cartierele Casa cu Tei 1 si 2, cartierul rezidendential beneficieaza de o banda proprie de accelerare/ decelerare.Pretul nu include tva.Loturile de teren au regim intravilan pentru constructii-PUZ P+2.Fiecare lot este se livreaza delimitat la vanzare cu picheti metalici de catre un cadastrist autorizat. Terenurile au destinatia de constructii de locuinte rezindentiale.Drumurile din interiorul ansamblului au o deschidere mare, sunt incluse in pretul lotului de teren oferit spre vanzare.Facilitam accesul la reteaua electrica, reteaua de gaze se afla la limita de proprietate a cartierului rezidential.Langa ansambul eForest se afla scoala de condus preventiv si defensiv, Academia Titi Aur, care desfasoara constant programe educationale, de entertainment si acrobtie, sau de instruire pentru condusul auto avansat si specializat in preventie, dezvoltand skill-uri si tehnici de autocunoastere a condusului auto.Pentru mai multe detalii si vizionarea terenurilor sunati cu o zi sau cu cateva ore inainte pentru o programare la numerele de telefon **11.900 €;** ☎0786.555.333 casacutei.rezidential@gmail.com

106. **Crevedia,** eForest, terenuri la padure, 680 mp, d. 16 m, intravilan, se poate construi imediat. Loturi de teren, la doar 25 de minute de Bucuresti, toate actele la zi, **8.300 €;** ☎0761.555.555/ 0760.555.555 casacutei.rezidential@gmail.com

107. **Crevedia,** lot casa la 16 km distanta de Bucuresti 511 mp, d. 17 m, intravilan, Ansamblul rezindential de loturi de teren incepe de la DN1A, extinzandu-se spre padure, oferindu-va o imagine placuta si un aer curat.Casele deja construite au regim maxim de inaltime maxim P+2.Langa ansamblu se afla scoala de condus preventiv si defensiv academia Titi Aur care are drept scop reducerea numarului de accidente si completarea cunostintelor de condus.Strazile sunt amenajate, iluminate pe timp de noapte. **15.800 €;** ☎0760.555.555/ 0761.555.555 casacutei.rezidential@gmail.com

108. **Crevedia,** lot casa la 16 km distanta de Bucuresti 680 mp, d. 16 m, intravilan, eForest loturi de casa la liziera padurii, in Crevedia, acces direct din DN1A, cartier inconjurat de padure, de 270 loturi, langa cartierele Casa cu Tei 1 si 2.Loturile de teren au regim intravilan pentru constructii. In proiect este prevazut iluminat nocturn si extinderea retelei de electricitate, la limita fiecarui lot de proprietate.Nu exista comision de agentie imobiliara. **9.400 €;** ☎0722.677.873/ 0761.555.555 casacutei.rezidential@gmail.com

109. **Crevedia,** teren intravilan, cartier eForest 720 mp, d. 18 m, intravilan, Ansamblul eForest este situat in localitatea Crevedia, intre 2 paduri, cu acces direct din DN1A, soseaua Bucuresti Targoviste. Loturile au regim intravilan pentru constructii, drumurile din interiorul ansamblului sunt prevazute cu iluminat nocturn solar. Langa ansamblul eForest se afla Academia Titi Aur, in apropriere sunt amplasate supermarketul Mega Image si restaurantul Ciresul Salbatic **9.900 €;** ☎0760.555.555/ 0761.555.555 casacutei.rezidential@gmail.com

110. **CTA** - AGIGEA - PRIMARIE - TEREN INTRAVILAN 1590 MP - Comision 0% 1590 mp, d. 28 m, intravilan, **79.900 €;** ☎0723.468.720 alexandru.leca@kw.ro

111. **Curte** minunata, Bughea de Jos, 5 minute de Valeni de Munte PH 3025.00 mp, d. 73.00 m, intravilan, **30.970 €;** ☎0747.825.874 marius@murzea.ro

112. **Darasti** 1000 mp, d. 22 m, intravilan, Darasti Ilfov va oferim spre vanzare teren intravilan cu dubla deschidere 50/20, toate utilitatile la poarta gaze electricitate strada asfaltata toate actele pregatite pt vanzare, cadastru si intabulare, **35.000 €;** ☎0766.268.661/ 0728.106.613 avantageimobiliare@gmail.com

113. **Darza,** 720 mp, d. 24 m, intravilan, zona noua, constructii noi, gaze, en. el., posibilitati rate, ocazie, toate actele in regula, **25 €;** ☎0753.075.109

114. **Dascalu,** Ilfov, 13000 mp, d. 37 m, intravilan, Vand teren 13.000 mp, pt investitie in Dascalu, Creata, Ilfov, 37 ml in fata, 52 deschidere in spate, zona Radio Far, aproape de centura Bucuresti, 25 min. de centru, Bucur Obor, cel mai mic pret, **19 €;** ☎0739.466.550

115. **DN** 38 - AGIGEA-TECHIRGIOL - TEREN 4974 mp - Comision 0% 4974 mp, d. 20 m, intravilan, **99.900 €;** ☎0723.468.720 alexandru.leca@kw.ro

116. **Dobroesti** 350 mp, d. 10 m, intravilan, teren de vanzare, lot 350 mp in comuna Dobroesti, Ilfov, **45.000 €;** ☎0733.918.978 Claudiualicus@yahoo.com

117. **Domnesti** teren 500 mp, front stradal: 25ml! 500.00 mp, d. 20.00 m, intravilan, **39.960 €;** ☎0766.521.451 contact@imofocus.ro

118. **Domnesti** Vanzare teren intravilan 2900mp 2913 mp, d. 25 m, intravilan, **136.911 €;** ☎+40741124400 nedcom.imob@gmail.com

119. **Domnesti** zona Penny - stradal cu deschidere mare 1265 mp, d. 26 m, intravilan, Terenul este amplasat stradal in Domnesti pe Soseaua Tudor Vladimirescu. Zona Penny, Jisk, Curtea Domneasca. Lotul 1 - 1267 mp , 125 eur/mp. Lotul 2 - 1265 mp, 87 eur/mp. Total 2532 mp cu deschidere 26.4 ml **103 €;** ☎0723.298.510

120. **Domnesti,** Ciutaci 534 mp, d. 24 m, intravilan, teren intravilan 1000mp, acte pregtite **14.000 €;** ☎0746.513.305 trifu.danandrei@yahoo.com

121. **Domnesti,** Ilfov teren dezvoltare imobiliara 10229 mp, d. 28 m, intravilan, **394.000 €;** ☎0766.521.451 contact@imofocus.ro

122. **Domnesti,** Intrarea Albastrelelor, teren intravilan. 773 mp, d. 34 m, intravilan, Terenul intravilan, Domnesti, Ciutaci, intrare - Drumul Targului.ST teren = 773 mp.- Lot 4 - 638 mp (19/34 ml), imprejmuit - Lot 6 - 135 mp drum acces).Regim tehnic: CUT: 1,4 ; POT: 35%; P+2+M. Utilitati,pret: 33.000 Euro0725.427.427. **33.000 €;** ☎0725.427.427 office@dyas.ro

123. **Domnesti,** sat Teghes, Ilfov, 600 mp, d. 31 m, intravilan, de vanzare loturi de teren de 600 mp +100 mp cota de drum situate in judetul Ilfov, comuna Domnesti, sat Teghes, 31 ml deschidere la drumul de servitute de 7 m la 100 ml de Padurea Teghes, utilitati langa teren, **29.000 €;** ☎0785.225.855/ 0767.377.376 marian_visanescu@yahoo.com

124. **Domnesti,** Teghes 1170 mp, d. 18 m, intravilan, teren de casa intravilan, cu suprafata de 1170mp, toate utilitatile, in coltul terenului, zona de case. **55.000 €;** ☎0764.669.800

125. **Domnesti,** Teghes, intravilan, front stradal 20 m, asfalt, gaz, curent 1423 mp, d. 20 m, intravilan, teren intravilan in suprafata de 1423 mp, cu o deschidere de 20 m la strada Caminului (asfaltata, gaz si curent). Cadastru si intabulare, zona de case noi in vecinatate. **49 €;** ☎0721.019.959 dragos_moisoiu@yahoo.com

126. **Domnesti,** Teghes. 5000 mp, d. 22 m, intravilan, Vanzare teren 5000 mp in Teghes aproape de padurea Codalba, deschidere 22 m. Pretabil parcelare si constructii, utilitati in zona, 15 euro/mp, pret negociabil, **75.000 €;** ☎0751.053.622/ 0751.053.625 sigmaserviceimob@yahoo.com

127. **Domnesti,** teren intravilan 501 mp, d. 19 m, intravilan, **29.900 €;** ☎0742.469.632 i.viziru@kw.ro

128. **Dorobanti,** Petrom, 210 mp, d. 12 m, intravilan, Dorobanti, Fullimobiliare oferata imobil demolabil teren de 210 mp, d-12 ml, POT 45%, CUT 1,3, sunt toate actele pregatite de vanzare, Fullimobiliare, comision 3%, **500.000 €;** ☎0722.217.638 viofull@yahoo.com

129. **Dragomiresti** Vale, Ilfov, Centura-Militari, 250 mp, d. 44 m, intravilan, vand urgent teren liber cu put si proiect (detalii de executie P+E+mansarda, retele, instalatii), utilti la strada/50m distanta strada principala, acces asfaltat DN Centura Bucuresti (1200 m). **19.500 €;** ☎0731.803.890 Orlovevm@yahoo.com

130. **Dumbrava,** com. Ulmi, Targoviste - comision 0%! 9844 mp, d. 26 m, intravilan, sat Dumbrava, la 5 km de Targoviste, 1 ha, PUZ obtinut in 2008 pentru dezvoltare carter de vile, dimensiuni 26 x 385 m, comision cumparator 0%, langa UPS Dragomiresti, pretabil panouri fotovoltaice **59.000 €;** ☎0730.177.220 lucian.baciu@magnoliaimobiliare.ro

131. **eForest** 2, la Drumul National DN1A, 680 mp, d. 18 m, intravilan, dupa Buftea, se poate construi imediat, eForest 2, loturi de teren la liziera padurii, Crevedia **8.300 €;** ☎0760.555.555/ 0761.555.555 casacutei.rezidential@gmail.com

132. **eForest,** 270 loturi, acces direct din DN1A 680 mp, d. 20 m, intravilan, Se poate construi imediat. Loturi de teren, la doar 25 min. de Bucuresti, toate actele la zi, **8.300 €;** ☎0760.555.555/ 0761.555.555 casacutei.rezidential@gmail.com

133. **Eroii** Revolutiei, str. Cozieni, 884 mp, d. 60 m, intravilan, vanzare teren Eroii Revolutiei, str. Cozieni, 884 mp, 2 deschideri, ideal investitie, acces rapid catre mijloace de transport in comun, unitati de invatamant, centre comerciale, **574.600 €;** ☎0729.332.360 lucian.pascu@yahoo.com

134. **Fundeni,** Colentina 340 mp, intravilan, zona Fundeni, Colentina, semistradal, pe colt, 340 mp, **98.000 €;** ☎0760.734.667

135. **Fundeni,** Institutul Oncologic, 628 mp, d. 20 m, intravilan, teren 628 mp, vis a vis de institutul oncologic Fundeni. Intre vile, toate utilitatile, acte la zi, urbanism P+2+M, **145.000 €;** ☎0723.272.097

136. **Fundulea,** str. Cimbrului. 1000 mp, d. 22 m, intravilan, Vand teren in localitatea Fundulea, str. Cimbrului, 1000 mp, cu deschidere 22 ml si lungime de 46 ml, racord electric si put de apa,pret negociabil **30.000 €;** ☎0761.200.831 Smchristian13@yahoo.com

137. **Ganeasa,** teren superb langa padure, intravilan 1.000 mp, 30 min. Piata Obor 1000 mp, d. 11 m, intravilan, Va oferim un teren superb, langa padure , 1000mp ,situat in comuna Ganeasa, la 10 min mers pe jos de centrul comunei, Stalp electric chiar pe teren,acces asfalt la 100 metri de teren, drum pietruit in fata terenului.Zona liniste, intre paduri. **25.000 €;** ☎0725.691.900/ 0762.079.095

138. **Giulesti,** Drumul la Rosu, 350 mp, d. 28 m, intravilan, teren de vanzare loturi 350 mp 400mp, toate utilitatile, zona de case vile, strada asfaltata, canalizare, gaze, electricitate, zona buna, linistita, liber, pret 200mp, **70.000 €;** ☎0768.756.617

139. **Giulesti,** sector 6, 300 mp, d. 12 m, intravilan, va oferim spre vanzare un teren cu casa batraneasca, stradal si cu asfalt, suprafata teren 300 mp cu o deschidere de 12 m, are toate utilitatile apa, gaze, canal. Pretul este negociabil **78.900 €;** ☎0731.389.689

140. **Giurgiu** Teren Industrial Hale A1 Bolintin Deal Bucuresti-Pitesti Km 25 102498 mp, d. 236 m, intravilan, **2.975.000 €;** ☎0722.681.655 office@romania-invest.ro

141. **Giurgiului,** strada N.D. Cocea nr. 47-57, 346 mp, d. 17 m, intravilan, teren in suprafata de 346 mp, deschidere 16,5 m si adincime 21 m, liber, asfalt, utilitati in poarta, urbanism subzona I1c- P+2 niveluri, particular **45.000 €;** ☎0735.081.979 staicu.aurelian@yahoo.ro

142. **Glina,** 5300 mp, d. 12 m, intravilan, ocazie intravilan, Glina, 5300 mp, deschidere la raul Dambovita, langa statia de Epurare, drum acces, hale in vecinatate, toate utilitatile in vecinatate. 11,84 x 451 m, vecin + 6,7 x 451 m **70.000 €;** ☎0746.222.229 simicel78@yahoo.com

143. **Gradinari,** Judetul Giurgiu, 2600 mp, d. 13 m, extravilan, Gradinari, Judetul Giurgiu, proprietar vand teren construibil 2600 mp cu deschiderea 13 ml, stalpul de electricitate la poarta, pret 25 euro/ mp. Gradinari, Judetul Giurgiu, Lot 2, teren extravilan 7000 mp cu deschiderea 36 ml, 15 euro/mp **25 €;** ☎0735.051.778/ 0761.264.821

144. **Hala** industriala si teren in Orasul Budesti, Calarasi 31422 mp, intravilan, imobile situate in Orasul Budesti, Strada Visului 2: - teren 31.422 metri patrati, Cladire birouri C1 - 579 metri patrati, Hala industriala C2 - 2154 metri patrati, Hala industriala C3- 2.481mp **224.033 €;** ☎+390574719680/ 0751.073.273 info@studio-baroncelli.it

145. **Harsova,** Bucuresti, 292 mp, d. 25 m, intravilan, teren rezultat din alipirea a 2 terenuri cu case pe ele, toate actele, **395.000 €;** ☎0728777132 adriangeambei@yahoo.com

146. **Ialomita,** Tandarei, teren agricol 10 ha, 100000 mp, d. 260 m, agricol, Teren agricol categoria 1, compact, pretabil pentru diverse culturi agricole, proiecte pentru diferite investitii in domeniul agricol, investitie, etc. **120.000 €;** ☎0747.848.897 office.prosud@gmail.com

147. **Iancului** 600 mp, d. 185 m, intravilan, Piata Iancului 600mp teren singur curte (dreptunghi - deschidere stradala 18,5 metri) P.O.T 60 % CUT 2,5 Hmax 13 metri Toate utilitatile intabulare accept credit Foisorul de Foc Rosetti Universitate Bd Unirii Decebal Muncii Vatra Luminoasa Obor **509.000 €;** ☎0727.827.197

148. **Ilfov** Autostrada Soarelui 3650 mp, d. 22 m, intravilan, teren + casa + utilitati 3.650mp, 22mp deschidere la Autostrada Soarelui- Theodor Pallady -Catelu, pret/mp **150 €;** ☎0745.656.444

149. **Ilfov** comision 0 - Matei Milo - Teren 500mp, P+1E+M, utilitati la poarta 500 mp, d. 15 m, intravilan, **132.000 €;** ☎0765.622.276 contact@dinoiuimobiliare.ro

150. **Ilfov,** 1264 mp, d. 24 m, intravilan, teren intravilan suprafata 1264 mp, teren fara cladiri, situat in comuna Petrachioaia, sat Surlari, strada Jiului (acces direct de la sosea), cadastrat, imprejmuit, zona linistita, **33 €;** ☎0724.813.969 Catalinstan09@yahoo.com

151. **Ilfov,** Afumati 1400 mp, d. 53 m, intravilan, Vand teren intravilan 1400 mp Motrului 4 comuna Afumati toate utilitatile 110 euro mp 0723 074 925 **154.000 €;** ☎0723.074.925 ana.cherciu@yahoo.com

152. **Ilfov,** Cernica, Posta, teren intravilan si loturi. 13368 mp, d. 358 m, intravilan, **467.880 €;** ☎0747.825.874 marius@murzea.ro

153. **Izvorani,** 4650 mp, d. 30 m, extravilan, langa padure, 4.650 mp, deschidere 30 m la padure, zona de vile, se poate vinde si jumatate, **240.000 €;** ☎0722.200.209 catalintanase50@yahoo.com

154. **Izvorani,** teren intravilan 500 mp, langa padurea Snagov, 500 mp, d. 23 m, intravilan, **25.000 €;** ☎0771.005.005 olarunormund@gmail.com

155. **Joita,** teren de vanzare, acces rapid Bucuresti si Pitesti, comision 0. 1000 mp, d. 33 m, intravilan, **28.000 €;** ☎0750.407.117 contact@eduardradu.ro

156. **Lacul** Morii 28000 mp, d. 222 m, intravilan, Giulesti, unic proprietar, carte funciara **95 €;** ☎0744.793.767 nelu.draghici@yahoo.com

157. **Lacul** Morii | Teren intravilan | 10000mp | toate utilitatile | B467 10000 mp, d. 100 m, intravilan, **1.500.000 €;** ☎0740.100.802 george.dimitriu@pyfrealestate.ro

158. **Lacul** Morii | Teren | 10000mp | intravilan | toate utilitatile | B3894 10000 mp, d. 100 m, intravilan, **1.300.000 €;** ☎0740.100.802 george.dimitriu@pyfrealestate.ro

159. **Laminorului,** stradal, 543 mp, d. 28 m, intravilan, teren intravilan de vanzare in bulevardul Laminorului, toate actele necesare pentru vanzare, casa pe teren de 62 mp. Libera, teren 543 mp, apa, gaz, canalizare, **265.000 €;** ☎0765.404.303/ 0723.796.911

160. **Lepsa,** 13663 mp, d. 211 m, intravilan, Tulnici, Lepsa, Vrancea, stradal DN2D, Focsani, Odorheiul Secuiesc, teren intravilan 13.665 mp/d= 211 m. Curent electric, apa si canalizare in lucru. Pretabil pensiune, case, vile, etc. Zona turistica, **20 €;** ☎0722.511.217/ 0762.628.915 uigimob@yahoo.com

161. **Lilieci,** Ilfov 2000 mp, intravilan, 2000mp, Lilieci Ilfov + casa inceputa parter, 40 E/mp **95.000 €;** ☎0745.656.444

162. **Lunca** Prutului nr. 65, sector 3, vand teren intravilan 478 mp. 478 mp, d. 23 m, intravilan, Vand teren intravilan 2700 mp in zona Lunca Prutului nr 65 sector 3. Terenul este reingradit, liber de constructii, este impartit in 5 loturi. Se poate un P+2. Sunt toate utilitatile in zona, se vinde intreg sau parcelat, 299 euro/mp, **143.000 €;** ☎0770.437.630 mauwisloan77@gmail.com

163. **Magurele** Ilfov 47000 mp, d. 120 m, intravilan, vand urgent teren fost CAP, intravilan 47.000 mp, deschidere 120m asfalt, toate facilitatile. Pret convenabil. ☎0723.153.176

164. **Magurele,** 500 mp, d. 9 m, intravilan, teren Magurele, judet Ilfov, str. Ciocarliei 500 m **21.000 €;** ☎0768.886.622 valentinbalasi@yahoo.com

165. **Magurele,** 2450 mp, d. 12 m, intravilan, teren pe strada Florilor langa padure, suprafata 2.450 mp cu deschidere 12m, teren cu interes de mare potential la 15 minute Parlamentul Romaniei, Piata Unirii. **245.000 €;** ☎0768.886.622 valentinbalasi@yahoo.com

166. **Magurele,** Ilfov, 2000 mp, d. 25 m, intravilan, teren intravilan, situat in localitatea Magurele Ilfov, la padure, 2.000 mp, deschidere 25 m, utilitati foarte aproape, curent la 50 m, gaze la 150 m, zona in plina dezvoltare, 500 m de A0 si sos. Alexandriei, **92.500 €;** ☎0720.302.537 traian.ciubuc@gmail.com

167. **Magurele,** Piscina Magurele, doar 1 km primarie, parc 2000 mp, d. 19 m, intravilan, agentie imobiliara vinde in exclusivitate, oferta reala, unica, teren cu posibilitate parcelare, chiar la drumul principal, langa statie STB, utilitati la strada, canalizare, acte la zi, acces rapid Bucuresti, autostrada 0, pret sub piata, urgent, rog seriozitate, **89.990 €;** ☎0722.522.232

168. **Malu** Spart (Bolintin Vale) 10000 mp, d. 19 m, intravilan, Vand 1000mp teren intravilan in localitatea Malu Spart (Bolintin Vale).Deschidere la strada asfaltata 19 metri, dispune de toate utilitatile la limita proprietatii. **17.900 €;** ☎0729.601.318 anunturifundulea@yahoo.com

169. **MAMAIA** NORD - TEREN INTRAVILAN - DUBLA DESCHIDERE - Comision 0% 600 mp, d. 10 m, intravilan, **89.900 €;** ☎0723.468.720 alexandru.leca@kw.ro

170. **Militari,** (in zona Pacii, str. Vulpeni) 574 mp, d. 22 m, intravilan, terent intravilan, s= 574 mp, front stradal 22 m (22 x 27), teren pretabil constructie bloc, in zona sunt blocuri vechi de 4 niveluri, si peste strada sunt blocuri noi construite de S+P+5+M, **385.000 €;** ☎0722.302.080

171. **Militari,** Drumul Ciorogarla, 20000 mp, d. 78 m, intravilan, se vinde teren 20.000 mp intravilan construibil, situat langa platforma comerciala Militari, la 900 metri de bulevardul Iuliu Maniu, cu acces direct, **7.540.000 €;** ☎0725.436.444 envogueresidence@gmail.com

172. **Militari,** Osiei, 4500 mp, d. 34 m, intravilan, este un teren in suprafata de 4500 mp, cu deschidere de 34 m, intravilan construibil, pozitie excelenta, ideal pentru constructii blocuri,situat pe Drumul Osiei, **820.000 €;** ☎0722.525.060 gabrielmanole1@yahoo.com

173. **Militari,** sector 6, 12288 mp, d. 48 m, intravilan, teren intravilan in suprafata de 12.300 mp cu deschidere direct la Str.Drumul Caracteristici teren: deschidere de 47,12 ml direct la Str.Drumul Ciorogarla, si lungime de 253,56 ml.Teren situat, conform PUZ Sector 6, in Zona M2, cu regim de inaltime **380 €;** ☎0723.578.525 habitatinteligent@yahoo.com

174. **Moara** Domneasa, Doraly, 500 mp, d. 17 m, intravilan, teren, 500 mp intre case zona noua, deschidere stadala 17 ml, 55 euro/ mp, **55 €;** ☎0723.272.097

175. **Mogosoaia,** Helesteului, FRF 1490 mp, d. 18 m, intravilan, vanzare teren intravilan 1.490mp, deschidere 18m, certificat de urbanism, cadastru si intabulare, gaz si curent electric, aproape de padure, comision 0% **163.900 €;** ☎0730.252.252 contact@amaliatudor.ro

176. **Mogosoaia,** Helesteului, Padurea Mot

250. **Tancabesti** 2128 mp, d. 36 m, extravilan, Teren in extravilanul comunei Tancabesti, format din doua parcele, 1158mp si 970 mp, in zona de case, cu drum de pamant si piatra, neamprejmuit, liber. **57.500 €;** ☎0744.505.999 alexandru@k-imobiliare.ro

251. **Teghes,** Domnesti, 536 mp, d. 24 m, intravilan, strada Cupidon, teren de vanzare, gaze si curent electric la capatul strazii, lotul nr. 10. Pretul este negociabil. **25.500 €;** ☎0723.321.039 vera_77ro@yahoo.com

252. **Teius** 200 mp, d. 14 m, intravilan, teren apa canal gaze la poarta cadastru intabulare deschidere 14 mp se afla intre vile **45.000 €;** ☎0787.638.327/ 0762.966.973 neacsunela.nela@yahoo.com

253. **Teren** 1,500mp Tartasesti / Strada Independentei 1500.00 mp, d. 75.00 m, intravilan, **75.000 €;** ☎0720.100.074 veronica.manolache@goldmcbimobiliare.ro

254. **Teren** 1100 mp, deschidere la Soseaua Ghermanesti potential pentru doua case. 1100 mp, d. 16 m, intravilan, **99.000 €;** ☎0745.695.511 robert@robertgagos.ro

255. **Teren** 20083 mp in proximitatea DL A0 - AIHC, ag. - com. 0% 20083 mp, d. 48 m, intravilan, **399.000 €;** ☎0744.192.559 iosif.biro@kw.ro

256. **Teren** 471 mp Corbeanca, Padurea Petresti 471.00 mp, d. 25.00 m, intravilan, **65.000 €;** ☎0769.250.545 contact@cristinamarin.ro

257. **Teren** Autostrada A1 km 30, suprafata 800 m utili, deschidere 50m, utilitati 800 mp, d. 50 m, intravilan, Teren de vanzare in satul Palanca / Floresti - Stoenesti, in imediata vecinatate a Autostrazii A1 (Bucuresti - Pitesti), nodul rutier de la km 30, dispune de 800 mp utili + servitute, deschidere 50 m, acces la utilitati, comision 0%. **23.500 €;** ☎0754.461.931

258. **Teren** Bulevardul Jiului stradal-constructie renovabila 306.00 mp, d. 10.56 m, intravilan, **275.000 €;** ☎0720.721.735 marcela.tupea@goldmcbimobiliare.ro

259. **Teren** Constructii 489 MP 3 MIN STB Utilitati in apropiere Berceni-Sf Ana 489 mp, d. 19 m, intravilan, **29.900 €;** ☎0722.886.623 aresimobiliare@gmail.com

260. **Teren** constructii. 600 mp compus din 2 loturi alipite, intre case. 600 mp, d. 17 m, intravilan, **51.900 €;** ☎0741.214.215 elenapetrescu@realstart.ro

261. **Teren** contructii - 600mp compus din 2 loturi alipite, intre case 600 mp, d. 17 m, intravilan, **50.488 €;** ☎0741.214.215 elenapetrescu@realstart.ro

262. **Teren** cu casa demolabila Cartier Andronache 492.00 mp, d. 12.69 m, intravilan, **175.000 €;** ☎0720.721.735 marcela.tupea@goldmcbimobiliare.ro

263. **Teren** dezvoltare Prel. Ghencea 283, PUD, ideal investitie, 7500 mpc 3148.00 mp, d. 72.00 m, intravilan, **629.000 €;** ☎0721.679.963 mihai.dumitrescu@imobiliare-acasa.ro

264. **Teren** Gulia - Tartasesti deschidere padure 8400.00 mp, d. 47.00 m, intravilan, **172.200 €;** ☎0720.721.735 marcela.tupea@goldmcbimobiliare.ro

265. **Teren** in Racari, 12.000 mp 12000.00 mp, d. 40.00 m, extravilan, **58.000 €;** ☎0769.250.545 contact@cristinamarin.ro

266. **Teren** in zona Inistita Bunloc 2000.00 mp, d. 50.00 m, intravilan, **63.000 €;** ☎0745.695.511 robert@robertgagos.ro

267. **Teren** intravilan Slanic Prahova 1626.00 mp, d. 14.00 m, intravilan, **24.390 €;** ☎0729.101.123 valeriu@valeriustancu.ro

268. **Teren** langa lac Naipu 2500.00 mp, d. 17.00 m, intravilan, **19.500 €;** ☎0729.101.123 valeriu@valeriustancu.ro

269. **Teren,** zona industriala, in Domnesti. Tarlaua 7, depozitele Logistics Park 14000.00 mp, d. 46.00 m, intravilan, **350.000 €;** ☎0760.654.542 george.concept@yahoo.com

270. **Theodor** Pallady 5000 mp, d. 25 m, intravilan, Policolor, str.Gura Vladesei, teren 5000 mp/ dubla deschidere (cate 25 mp la Vladesei si la Solcii).Urbanism, zona L1c, POT= 4,5%, CUT= 1,3 (DS+P+2ET+M(R3). **125 €;** ☎0722.511.217/ 0762.628.915 uigimob@yahoo.com

271. **Theodor** Pallady Oportunitate de investitie Teren intravilan 463 mp, d. 20 m, intravilan, **135.000 €;** ☎0733.957.003 lucian.dima@imobiliare-acasa.ro

272. **Theodor** Pallady, Bucuresti, 11000 mp, d. 58 m, intravilan, Policolor, Drum Gura Badicului, 11000 mp, deschidere 58 m la drum asfaltat.Zona M2, POT= 70%, CUT = 3,5 , P+14 ET.Facilitati in zona. P **180 €;** ☎722511217/ 0762.628.915 uigimob@yahoo.com

273. **Titan, Drum Gura Garlitei, Bucuresti 18350 mp, d. 109 m, intravilan, intravilan 18.350 mp, dubla deschidere (109 m -Garlitei/ Ariesului si 98 m la Gura Vladesei). Certificat de Urbanism - L1c - P+2E+3R. Teren afectat, partial, de conductele Transgaz. 100 €;** ☎**722511217/ 0762.628.915 uigimob@yahoo.com**

274. **Titan,** Drum Gura Garlitei, intravilan 18350 mp 18350 mp, d. 109 m, intravilan, Titan, Drum Gura Garlitei, intravilan 18350 mp, dubla deschidere (109 m- Garlitei/ Ariesului si 98 m la Gura Vladesei)Certificat de Urbanism - L1c - P+2E+3R.Teren afectat, partial, de conductele Transgaz. **100 €;** ☎722511217/ 0762.628.915 uigimob@yahoo.com

275. **Titan,** Gura Ariesului. 500 mp, d. 17 m, intravilan, Vanzare teren intravilan, situat in zona Titan, teren util constructie 373 mp, cota indiviza 127 mp, liber pentru constructie regim P+E. **85.000 €;** ☎0722.702.564 ioan.rusupfa@gmail.com

276. **Titan,** Policolor, Bucuresti, 2500 mp, d. 69 m, intravilan, str. Drum Gura Putnei - 2.500 mp (2.241 mp suprafata utila), d= 69 m la drum de servitute. Zona L1c - P+2E+R3, POt = 45%.Facilitatile zonei **300 €;** ☎722511217/ 0762.628.915 uigimob@yahoo.com

277. **Titan,** Policolor, str. Drum Gura Solcii, intravilan 3000 mp 3000 mp, d. 30 m, intravilan, Titan - Policolor - str. Drum Gura Solcii, intravilan 3000 mp, deschidere = 30 m. Zona L1c - P+2E+R3, POT 45%. Facilitatile zonei, **200 €;** ☎722511217/ 0762.628.915 uigimob@yahoo.com

278. **Tunari,** Dimieni, 4070 mp, d. 85 m, vand teren intravilan, pretul zonei;

279. **Tunari,** teren cu autorizatie, duplex. 843 mp, d. 29 m, intravilan, **75.000 €;** ☎0722.681.655 nadiadeluca.pub@gmail.com

280. **TUZLA** - TEREN INTRAVILAN 2408MP - APROAPE DE PLAJA - Comision 0% 2408 mp, d. 25 m, intravilan, **99.900 €;** ☎0723.468.720 alexandru.leca@kw.ro

281. **Unirii,** Anton Pann, Bucuresti, vanzare teren intravilan central 482 mp, d. 16 m, intravilan, **529.000 €;** ☎0758.900.400 office@topestates.ro

282. **Vacaresti,** fosta Manastirea Vacaresti, 2500 mp, d. 55 m, intravilan, Urbanism = P + 12 etaje, 700 euro mp, in apropierea de Admita Gardens, si fostei Manastirea Vacaresti, Str. Sezatoarei, **700 €;** ☎0722.414.299

283. **Valeni** de Munte - Predeal, Sarari, 4574 mp 4574 mp, d. 60 m, intravilan, teren faneatan suprafata 4574 mp forma patrat, laturi de cca 60 - 65 m.Peisaj deoasebit.Situat in zona Valea Fantanii.Posibilitate apa izvor. ☎722511217/ 0762.628.915 uigimob@yahoo.com

Imobiliare vânzări **SPAŢII COMERCIALE, INDUSTRIALE**

284. **Vatra** Dornei, vand terenuri, proprietar, pret negociabil ☎0768.656.848

285. **Vidra** 1200 mp, d. 27 m, intravilan, teren intre case, are curent electric, gaze, apa si canalizare la poarta, comision 2% **40 €;** ☎0728.114.499/ 0724.519.111

286. **Vidra,** Cretesti, str Ograda 500 mp, d. 25 m, intravilan, Vidra, Cretesti, str. Ograda, teren intravilan, 500mp, deschidere 25.23, vecinatati case si terenuri, strada linistita, cadastru si intabulare. **33.000 €;** ☎0753.095.601 office@credoamg.ro

287. **Vidra, Loc. Cretesti, stradal. 2672 mp, d. 255 m, agricol, Vanzare teren in suprafata de 2672 mp, deschidere la drum asfaltat, 255.35 mp. Terenul este extravilan arabil si este situat in Tarla 34, parcela 661/3/28. 35.000 €;** ☎**0753.095.601 monica_avram2@yahoo.com**

288. **Vitan, Monolitului, 280 mp 280 mp, d. 14 m, intravilan, teren 280 mp, intravilan, liber de constructii, deschidere 14, regim L1a, p+2 etaje, CUT 1, 3, POT 45%. ideal locuinta, clinica, cadastru, intabulare 235.000 €;** ☎**0723.460.200/ 0723.460.200 sweethome_imob@yahoo.com**

289. **Vitan,** str. Gradinarilor, 357 mp, d. 12 m, intravilan, apropiere metrou Mihai Bravu, str. Gradinarilor 42, intravilan 357 mp, deschidere 12 m, pe teren se afla o hala construita cu suprafata 163 mp, toate facilitatile si acte, zona de case si blocuri, **820 €;** ☎0765.404.303/ 0723.796.911

290. **Vladiceasca,** acesta este momentul tau de a investi intr-un loc de poveste pe malul lacului. 1150 mp, d. 18 m, intravilan, **103.500 €;** ☎0745.695.511 robert@robertgagos.ro

291. **VOLUNTARI** CENTRU - TEREN DE VANZARE 247 MP ZONA VILE 247 mp, d. 24 m, intravilan, **71.775 €;** ☎0765.622.276 contact@dinoiuimobiliare.ro

292. **Voluntari** centru - teren de vanzare 513 mp zona centrala vile 513 mp, d. 19 m, intravilan, **153.900 €;** ☎0765.622.276 contact@dinoiuimobiliare.ro

293. **Voluntari,** Matei Millo, 500 mp, d. 25 m, intravilan, Matei Millo nr. 25, spre o strada linistita, larga, 10 m, fara trafic, 50 m de M. Millo, in zona nou construita, POT 50%, CUT 2,2, toate utilitatile (gaze, canalizare, electric, apa) in fata terenului **150.000 €;** ☎0740.111.969 liviu.marinel@rupi.ro

294. **Vulcana- Bai 4380 mp, d. 6 m, intravilan, Teren intravilan. 4830mp/ Vulcana Bai str.Vlad Tepes. Toate utilitatile pregatite in locul constructiei. Zona superba, retrasa dar turistica in acelasi timp. Se vinde cu rulota reconditionata. 45.000 €;** ☎**0726.219.111 Agap.bucharest@gmail.com**

295. **Zarnesti,** 2500 mp, d. 32 m, intravilan, zona deosebita, ideal pensiune, **20 €;** ☎0753.075.109

Spaţii comerciale, industriale

1. **102 The** Address, Barbu Vcarescu, Bucuresti, vanzare spatiu birouri. S.U. 190 mp, spatiu birouri, **570.000 €;** ☎0758.900.400 office@topestates.ro

2. **Afumati,** Lacul Pasarea, vila, azil, gradinita, 9 camere S.U. 262 mp, sp. comercial, **219.000 €;** ☎0766.521.451 contact@imofocus.ro

3. **Alba** Iulia | Vitan | Imobil ideal investitie | 2S P Mz 6Et | 3040mp | B1015 S.U. 2900 mp, spatiu birouri, **2.500.000 €;** ☎0740.100.802 sahin@pyfrealestate.ro

4. **Apusului** Bucuresti, S.U. 250 mp, sp. comercial, stradal, spatiu comercial p+2. Actual inchiriat in totalitate. Toate imbunatatirile. Constructie 2008, ideal investitie. Persoanta fizica. **421.000 €;** ☎0764.669.800 Danielamza483@gmail.com

5. **Aurel** Vlaicu vizavi de Dinamo, vand garaj spatiu comercia stradal sup. 45, S.U. 45 mp, sp. industrial, Va oferim spre vanzare un garaj stradal de 45 mp vizavi de Stadionul Dinamo, Str. Aurel Vlaicu, este liber, oricand se poate ocupa,se poate si 16 mp cumpara, are curent, apa, gaz. Va asteptam la vizionare. Usor negociabil. **47.000 €;** ☎0731.389.689

6. **Baile** Tusnad, S.U. 630 mp, sp. comercial, Motel cu 8 camere, benzinarie la intrarea in Baile Tusnad, suprafata 630 mp, pe un teren de 7.000 mp (intravilan). **200.000 €;** ☎0745.078.488 info@aronson.ro

7. **Basarabia** Bucuresti S.U. 130 mp, sp. comercial, Vand spatiu comercial **130.000 €;** ☎0736.941.527 elena_buxi@yahoo.com

8. **Berceni,** Metalurgiei, Luica, Aparatorii Patriei S.U. 103 mp, sp. comercial, Vand spatiu comercial cu preluare de chirias (contract in derulare valabil, pret chirie 6.000 lei/luna), suprafata 103 mp, metrou Aparatorii Patriei, Bd. Metalurgiei, an constructie 2023, la parterul unui imobil cu 5 etaje, loc de parcare, pret neg. **179.990 €;** ☎0724.597.950 sapphiresmartinvestagency@gmail.com

9. **Bucuresti** S.U. 1600 mp, sp. depozitare, Depozit- spatiu industrial 1600 mpOxigenului - zona Pallady **1.600.000 €;** ☎0768.143.314 office@romaniainvest.biz

10. **Bucuresti,** S.U. 19 mp, sp. comercial, spatiul comercial propus spre vanzare, avand o suprafata totala de 19 mp, este amplasat stradal, pe una dintre cele mai bune artere comerciale ale capitalei, bd. Lacul Tei nr. 126-128, bl. 17-18/A, **234.000 €;** ☎0722.200.926 office@romconsulting.com

11. **Bucurestii** Noi imobil pentru birouri/comercial de vanzare S.U. 520 mp, spatiu birouri, Imobil P+2 etaje de vanzare n Bucurestii Noi, cu o suprafata totala construita de 630 mp i teren aferent de 360 mp.Cladirea, edificata n 2001, beneficiaza de o poziie excelenta, la doar 2 minute de statia de metrou si la 7 km de Piata Victoriei, **650.000 €;** ☎0744.212.102 office@imoo.ro

12. **Bucurestii** Noi, Bucuresti, S.U. 24 mp, sp. comercial, proprietar vand spatiu comercial in suprafata de 27 mp, amplasat stradal, pe bd. Bucurestii Noi 68, zona de retail in continua dezvoltare, trafic pietonal si auto intens. Clasa energetica B, **427.000 €;** ☎0722.200.926 office@romconsulting.com

13. **Bucurestii** Noi, spatiu comercial, 272 mpu S.U. 272 mp, sp. comercial, **420.000 €;** ☎0769.250.545 contact@cristinamarin.ro

14. **Calarasi** - Anunt de vanzare- Lot unic, S.U. 31422 mp, sp. industrial, Orasul Budesti, Strada Visului 2: - teren 31.422 metri patrati, Cladire birouri C1 - 579 metri patrati, Hala industriala C2 - 2154 metri patrati, Hala industriala C3- 2.481 mp **224.033 €;** ☎+390574719680/ 0751.073.273 info@studio-baroncelli.it

15. **Calea** Dorobanti, spatiu comercial, S.U. 323 mp, sp. comercial, Suprafata: 323,38 mp. Adresa: Calea Dorobanti 172,Bloc 16;Optiune: Achizitia se poate face si in sistem de rate fixe, fara dobanda, in baza achitarii unui avans. Pret vanzare: 2.200.000 euro **2.200.000 €;** ☎0722.200.926 office@romconsulting.com

16. **Calea** Dorobantilor, spatiu comercial S.U. 15 mp, sp. comercial, proprietar ofer spre vanzare spatiu comercial, in suprafa total de 14,70 mp, amplasat stradal, la parter de bloc, pe una dintre cele mai importante artere comerciale ale capitalei, Calea Dorobanilor nr. 89 **339.000 €;** ☎0722.200.926 office@romconsulting.com

17. **Calea** Mosilor Restaurant Vegan de Vanzare - RAWYAL.RO - Bucuresti S.U. 124 mp, sp. comercial, Restaurant Vegan de Vanzare - RAWYAL.RO - Bucuresti Valoare produse estimata: aproximativ 15.000 euro (produse achizitionate initial cu peste 30.000 euro) Localizare: Calea Mosilor nr. 105, Bucuresti **30.000 €;** ☎0370.509.307 mihaialina650@gmail.com

18. **Caramfil,** S.U. 5600 mp, spatiu birouri, Cladire birouri Caramfil, stradal, inchiriata,randament 7%, **9.000.000 €;** ☎0768.143.314 office@romaniainvest.biz

19. **Cernica,** Pantelimon, vis-a-vis Selgros, ideal camin, zona mixta! S.U. 366 mp, sp. comercial, **435.000 €;** ☎031.630.14.52 contact@alexandrucordea.ro

20. **Chisinau** Spatiu comercial Bulevardul Chisinau S.U. 20 mp, sp. comercial, Proprietar ofer spre vanzare spatiu comercial in suprafata totala de 19,40 mp, cu o vitrina de 3 ml, fiind amplasat stradal, la parter de bloc, pe una dintre cele mai bune artere comerciale ale capitalei, B-dul Chisinau nr. 16 **207.000 €;** ☎0722.200.926 office@romconsulting.com

21. **Colentina,** Ghica Plaza S.U. 100 mp, spatiu comercial stradal, an 20026, statie STB, vitrina 10 m, 380 w, gaze, disc., **250.000 €;** ☎0723.699.826

22. **Constantin Radulescu Motru S.U. 96 mp, sp. comercial, S.C.M. Radio Progres vinde spatiu comercial proprietate situat in str. Constantin Radulescu Motru, nr. 14, b1. 27A, sc. B, parter, sector 4, in suprafata de 96,62 mp. Mijloace de transport tramvai 19, metrou M3. Relatii tel. Oferte pe email ☎0758.303.020 radioprogres@gmail.com.**

23. **Drumul** Taberei Spatiu comercial Bd. Timisoara S.U. 15 mp, sp. comercial, Vanzare spatiu comercial cu o vitrina de 3,64 mlSuprafata:15,04 mp:Vitrina: 3,64 ml;Amplasare: Stradal, la parter de bloc;Adresa: B-dul. Timioara nr. 69; **147.500 €;** ☎0722.200.926 office@romconsulting.com

24. **Drumul** Taberei, 1 Mai, Compozitorilor S.U. 55 mp, sp. comercial, ofer spre vanzare 3 spatii comerciale, stradale cu intrare din strada nu din bloc, toate autorizatiile la zi primarie, curent 380 w, vitrina 12 m, pretabil notariat, stomatologie, frizerie, pariuri, cabinet veterinar **185.000 €;** ☎0786.325.404

25. **Giarmata** S.U. 340 mp, Pensiune cu piscina, parter in Giarmata sau casa de locuit, 2,3 km de autostrada A1, zona centrala, 2 minute de scoala, 5 minute de primarie. Pensiune cu clienti peste 30 de tari statistica Booking cu punctaj de 9.7 Booking. Pensiune pe parter cu 9 camere si 10 bai, cu toate utilitatile, 6 locuri de parcare. Panouri fotovoltaic 24 Kw cu bateri de stocare. Teren 1600 mp. S.C 340 mp. Piscina cu apa sarata si incalzita. **510.000 €;** ☎0773.853.918

26. **Giurgiu,** frizerie cu 6 scaune in 2 rate sau schimb cu apartament Bucuresti S.U. 175 mp, sp. comercial, sau la schimb cu apartament sau spatiu in Bucuresti, are suprafata de 80 mp total suprafata 150 mp. Frizeria este langa Scoala Numarul 14, aproape de centrul orasului Giurgiu, (frizeria mai are si 2 camere de dormit) **205.000 €;** ☎0731.389.689 officepimob@protonmail.com

27. **Giurgiului** Spatiu Comercial Sos. Giurgiului S.U. 15 mp, sp. comercial, Proprietar ofer spre vnzare un spaiu comercial n suprafa total de 15.40 mp, amplasat stradal, la parter de bloc, pe una dintre cele mai bune artere comerciale ale capitalei, Soseaua Giurgiului nr. 125 **310.000 €;** ☎0722.200.926 office@romconsulting.com

28. **Grigore** Moisil, zona Lacul Tei, Bucuresti, sector 2 S.U. 180 mp, sp. comercial, Inchiriez spatiu utilat pentru service auto si statie itp, suprafata utila 180 m.p si curte 220 m.p.Spatiul detine: doua elevatoare pentru mecanica si un elevator statie itp., un grup sanitar, sistem de supravegherе video. Locatia are acces din doua strazi. Spatiul se poate inchiria si neutilat, pentru multe detalii va rog sunati. **3.000 €;** ☎0751.502.283 colectmagnet@gmail.com

29. **Liberty** Mall | Cladire de birouri | Ideal investitie | Inchiriata integral | B428 S.U. 1591 mp, spatiu birouri, **1.490.000 €;** ☎0740.100.802 george.dimitriu@pyfrealestate.ro

30. **Margeanului** cu Buzoieni, Municipiul Bucuresti, S.U. 55 mp, sp. comercial, de vanzare spatiu comercial, Margeanului Rahova, 55 mp, apartament modificat in spatiu comercial autorizatii 100%, stradal, deschidere 10 m, **105.000 €;** ☎0767.746.403 mituviorel@gmail.com

31. **Mihai** Bravu 42, Bucuresti, vand constructie spatiu stradal, 24 m, renovat S.U. 24 mp, sp. comercial, Mihai Bravu 42, Bucuresti, vand constructie 1993, spatiu, stradal, 24 m, renovat, pretabil spatiu comercial, birou reparatii GSM, biciclete, trotinete, instalatori, electricieni, haine, piese auto etc. **13.000 €;** ☎0744.666.355 strainul0@yahoo.com

32. **Mihalache** S.U. 27 mp, sp. comercial, proprietar vand spatiu comercial de 27 mp, clasa energetica C, amplasat stradal, la parter de bloc, beneficiind de trafic auto si pietonal intens si o vizibilitate foarte buna **321.000 €;** ☎0722.200.926 office@romconsulting.com

33. **Militari** S.U. 272 mp, sp. depozitare, K Imobiliare propune in zona Militari Piata Veteranilor subsol suprafata utila 272 mp, imobil nou, apa, gaz, canalizare, rampa acces auto. **230.000 €;** ☎0724.226.342/ 021.312.59.99 cristian@k-imobiliare.ro

34. **Militari,** Bdul Iuliu Maniu, Sector 6, S.U. 90 mp, Oferta de vanzare/ inchiriere spatii comerciale- de la 55 la 250 mp -Bd. Iuliu Maniu, nr. 586-590 **180.000 €;** ☎0725.436.444 envogueresidence@gmail.com

35. **Militari,** Iuliu Maniu, Bucuresti S.U. 80 mp, sp. comercial, Militari, Iuliu Maniu, spatiu comercial cu suprafata de 80 mp, actual inchiriat pe termen lung **315.000 €;** ☎0764.669.800

36. **Militari,** langa metrou Pacii, finisat, Iuliu Maniu, diverse suprafete S.U. 60 mp, sp. comercial, intrare direct din strada, bloc p+6, 2 intrari, 2 lifturi, la 600 m de metrou Pacii, la 50 m de capatul troleelor 61 si bd. Iuliu Maniu. Intabulat ca parcari. Pretul fara 19% TVA, finisat, 0% comision, **60.000 €;** ☎0772.020.517/ 07717889681 fam.suditu@gmail.com

37. **Nehoiu,** judetul Buzau, vanzare cladire P+1, S.U. 120 mp, sp. comercial, **28.500 €;** ☎0747.607.626 despescu.claudia@gmail.com

38. **Oltenitei,** spatiu comercial S.U. 24 mp, sp. comercial, proprietar ofer spre vanzare spatiu comercial cu o suprafata totala de 24,02 mp, amplasat stradal, la parter de bloc, pe Sos. Oltenitei, beneficiind de trafic intens si vizibilitate buna. **190.000 €;** ☎0722.200.926 office@romconsulting.com

39. **Otopeni,** S.U. 2132 mp, sp. depozitare, hala de vanzare in Otopeni, compusa din hala de depozitare (productie) in suprafata de 2132 mp, spatii de birouri dispuse pe parter si etaj in suprafata de 600 mp, teren 2.850 mp. Nu se aplica TVA, **1.350.000 €;** ☎0744.793.767

40. **Pantelimon** Spatiu comercial S.U. 62 mp, sp. comercial, Vanzare spatiu comercial unic, ideal pentru orice tip de activitate comerciala sau investitie profitabila.Suprafata totala: 62,88 mp;Adresa: Soseaua Pantelimon nr. 245; **585.000 €;** ☎0722.200.926 office@romconsulting.com

41. **Pantelimon** spatiu comercial 65 mp S.U. 65 mp, sp. comercial, Proprietar ofer spre vnzare un spatiu comercial n suprafa util de 65,45 mp, amplasat la parter de bloc, pe sos. Pantelimon nr. 328 **110.760 €;** ☎0722.200.926 office@romconsulting.com

42. **Pantelimon,** Bucuresti, S.U. 78 mp, sp. comercial, vanzare spatiu comercial in suprafata de 77.86 mp, amplasat pe sos. Pantelimon 354, cu o vitrina de 7 m. Utilitati: energie electrica, apa, canalizare. Pret vanzare 195.000 euro + TVA, **195.000 €;** ☎0722.200.926 office@romconsulting.com

43. **Piata** 1 Mai, spatiu comercial, S.U. 180 mp, sp. comercial, **560.000 €;** ☎0720.721.735 marcela.tupea@goldmcbimobiliare.ro

44. **Piata** Muncii Vanzare spatiu comercial S.U. 17 mp, sp. comercial, Vanzare spatiu comercial direct de la proprietarSuprafata: 17,20 mp, cu o deschidere de 2 ml;Amplasare: stradala, la parter de bloc;Adresa: Soseaua Mihai Bravu nr. 192; **148.000 €;** ☎0722.200.926 office@romconsulting.com

45. **Piata** Norilor Spatiu comercial S.U. 14 mp, sp. comercial, Piata Norilor Vanzare spatiu comercial amplasat stradal, la parter de blocSuprafa: 13,89 mp deschidere de 2,40 ml;Adresa: Str. Constantin Radulescu Motru; **231.000 €;** ☎0722.200.926 office@romconsulting.com

46. **Piata** Romana Cladire Birouri Ultracentrala Pretabila Hotel S.U. 1180 mp, spatiu birouri, **5.355.000 €;** ☎0722.681.655 office@romania-invest.ro

47. **Piata** Unirii, Fantani, spatiu de birouri 1100 mp S.U. 1100 mp, spatiu birouri, Direct proprietar, vand spatiu de birouri in Piata Unirii, cladirea Sitraco Center, et. 2 (vedere la fantani), suprafata 1100 mp, desfasurata pe 2 tronsoane. F. aproape de metrou. Ideal pt. investitie **2.200.000 €;** ☎0721.696.678 administraiv@interactive-web-training.ro

48. **Piata** Victoriei - Buzesti, str. Occidentului, Spatiu comercial de vanzare S.U. 21 mp, sp. comercial, **50.000 €;** ☎031.630.14.52 contact@alexandrucordea.ro

49. **Piata** Victoriei Studio videochat de vanzare/ inchiriere in Bucuresti S.U. 701 mp, spatiu birouri, Piata Victoriei 701 mp, 15 camere amenajate lux. Optiuni disponibile:1. cumparare dotari si echimentele 100.000 eur + chirie 7.000 eur lunar2. cumparare imobil cu tot cu dotari si echimpamente - 1.200.000 euro. **1.200.000 €;** ☎0728.494.870 dragos.maca@gmail.com

50. **Pitesti,** spatiu comercial ultracentral. S.U. 730 mp, sp. comercial, **590.000 €;** ☎0743.174.433 officetnv@gmail.com

51. **Prelungirea** Ghencea, 2 sp. com. parter bloc, reducere 60.000 euro S.U. 279 mp, sp. comercial, particular, spatiu com. in sect. 6 la parter de bloc, st- 279 mp, impartit in 2 zone cu intrari distincte, una amenajata pt mag alim si una pt. birouri, g, f, p, t, ct, um. Reducere pana la 1 decembrie de la 300.000 la 240.000 euro. **240.000 €;** ☎0742.330.639

52. **Prelungirea** Ghencea, strada Alunului S.U. 54 mp, sp. comercial, Spatiu comercial modern cu suprafata de 53,71 mp utili in Prelungirea Ghencea, Cartierul Latin. Spatiul are scari si intrare proprie cu vitrina, agentie **69.500 €;** ☎0799.557.197 badea_alice00@yahoo.com

53. **Rahova,** intersectie Margeanului S.U. 55 mp, spatiu birouri, spatiu comercial la parter bloc (toate actele la zi), intrare din strada, grup sanitar, vitrina, acces pietonal, vedere fata, vad comercial. (Se poate prelua cu chirias) **100.000 €;** ☎0730.125.007 dana.becherescu@gmail.com

54. **Rahova,** Margeanului, S.U. 55 mp, sp. comercial, spatiu comercial, stradal, 55 mp, intrare din strada, toate autorizatiile la zi primarie, curent 380 w, vitrina 12 m, pretabil notariat, stomatologie, frizerie, pariuri, cabinet veterinar etc. **110.000 €;** ☎0786.325.404

55. **Rahova,** Margeanului, particular. S.U. 55 mp, sp. comercial, Particular spatiu comercial stradal Buzoieni, Margeanului, Rahova, autorizatii 100% eliberate de Primaria Capitalei, **100.000 €;** ☎0721.399.866

56. **Rahova,** Petre Ispirescu S.U. 60 mp, **115.000 €;** ☎0720.592.299 flandaservimpex2@yahoo.com

57. **Regie,** S.U. 650 mp, spatiu birouri, de vanzare sau de inchiriat spatiu de birorui in Bucuresti, Zona Regie, ideal scoala/ birouri/ gradinita, 650 mp, **850.000 €;** ☎0768.143.314 office@romaniainvest.biz

58. **Salaj** Bucuresti, S.U. 379 mp, sp. comercial, Str Salaj nr. 275, sp com 379mp, inchiriat 231mp la Mega Image, bloc nou, vitrina 20m, stradal,toate utilitatile. **650.000 €;** ☎0722.232.014

59. **Sector** 2, Strada Avrig, de vanzare: spatiu comercial, afacere la cheie. S.U. 209 mp, sp. comercial, Locatie Premium: situat pe Strada Avrig, in Sector 2, Contract de inchiriere activ: In prezent, spatiul este inchiriat de lantul de magazine La Doi Pasi, generand un venit lunar de 3.000 euro, **490.000 €;** ☎0370.509.307 mihaialina650@gmail.com

60. **Sector** 4. S.U. 480 mp, sp. comercial, Vand sau inchiriez spatii comerciale in zona de sud a Bucurestiului. Ideal: sala de fitness; gradinita; loc de joaca. Suprafete intre 200 si 400 mp. Spatiile se afla la parterul, **500.000 €;** ☎0768.143.314 office@romaniainvest.biz

61. **Sector** 6, Bucuresti, S.U. 69 mp, sp. comercial, spatiu comercial cu acces foarte bun si acces rapid, in suprafata de 69 mp, avand dublu acces, centrala termica, an constructie 2019, liber, pretabil la orice fel de activitate, **105.000 €;** ☎0721.662.943 f.bunescu@yahoo.com

62. **Sos.** Alexandriei nr. 7B, super afacere minihotel muncitori 10 locuri, S.U. 49 mp, super afacere mini hotel cu 10 paturi echipate complet de la lingurita la frigider etc. transformat din apartament cf. 1, doua camere, dec.e, gresie, faianta, parchet masiv, centrala, termopane etc. Se poate inchiria cu minim 1.000 de euro/ luna. Investitia se amortizeaza in 4-5 ani, super afacere, proprietar direct vand, **39.999 €;** ☎0722.357.246

63. **Spatiu** comercial - Lujerului - Piata Veteranilor - vad comercial - inchiriat S.U. 33.99 mp, sp. comercial, **200.000 €;** ☎0722.382.832 contact@erikachica.ro

64. **Stefan** cel Mare Spatiu comercial S.U. 16 mp, sp. comercial, Vanzare spatiu comercial, aflat pe soseaua Stefan cel Mare-Suprafaa: 16,06 mp;Vitrina: 2,77 mp;Amplasare: Stradal, la parter de bloc; **173.500 €;** ☎0722.200.926 office@romconsulting.com

65. **Stolnici** S.U. 400 mp, sp. comercial, moara familiei Stolnici, functionala, in centul comunei, cu un teren in proprietate de 160000 mp, stradal, ocazie ideal investitie !!! **99.000 €;** ☎0753.075.109

66. **Teiul** Doamnei Spatiu Comercial S.U. 17 mp, sp. comercial, Vnzare spatiu comercial direct de la proprietarSuprafata: 17.40 mp;Amplasare: stradal, la parter de bloc;Adresa: Str. Teiul Doamnei nr. 12Utilitati: Energie electrica, apa si canalizare;Achizitie: Sistem de rate fixe, fara dobanda, dupa achitare **169.000 €;** ☎0722.200.926 office@romconsulting.com

67. **Teiul** Doamnei, spatiu comercial. S.U. 20 mp, sp. comercial, Vnzare spatiu comercial direct de la proprietarSuprafaa: 20.30 mp;Amplasare: stradal, la parter de bloc;Adresa: Str. Teiul Doamnei nr. 12Utiliti: Energie electric, ap i canalizare;Achizie: Sistem de rate fixe, fr doband, dupa achita **158.000 €;** ☎0722.200.926 office@romconsulting.com

68. **Theodor** Pallady, Titanul Nou, vanzare spatiu comercial S.U. 100 mp, sp. comercial, Spatiu comercial la parterul unui bloc nou in zona Th. Pallady, Titanul Nou, in suprafata de 100 mp parter + 275 mp teren in fata spatiului pretabil terasa, parcare, etc.250.000 euro + TVAComision standard **250.000 €;** ☎0748.307.307 ionut.tinica@roproperty.ro

Cumpărări, **SCHIMBURI**

69. **Titan** Investitie Spatiu comercial, 109 mp (h=6m) +100 mp teren (extindere), S.U. 109 mp, sp. comercial, **350.000 €;** ☎0761.600.300 office@1estate.ro

70. **Turda,** Bucuresti, S.U. 68 mp, sp. comercial, oferta vanzare spatiu comercial 68.38 mp, amplasat pe str. Radu Popescu 17, vitrina 6.8 ml. Eficienta energetica clasa B. Pret vanzare: 150.000 EUR + TVA, **150.000 €;** ☎0722.200.926 office@romconsulting.com

71. **Unirea, spatiu ultracentral, vanzare sau inchiriere, reducere sau rate S.U. 230 mp, sp. comercial, particular, spatiu com. parter bloc, vitrina stradala, perete de sticla de 15 ml cu vedere superba Patriarhie. Pretabil orice activitate. Pt. antecontract semnat pana la 01.10.2024, reducere de la 850.000 la 770.000 euro. Sau inchiriere cu 4800 euro. 770.000 €;** ☎**0742.330.639**

72. **Unirii** 72, vanzare imobil, 51 apartamente. S.U. 4175 mp, sp. comercial, Romconsulting are placerea sa prezinte spre vanzare imobilul Novos; ☎0722.200.926 office@romconsulting.com

73. **Unirii,** Mircea Voda S.U. 277 mp, spatiu birouri, Vanzare spatii birouri Unirii, Mircea Voda, stradal, bloc 1995, etaj integral, suprafata de 277 mpu, 11 camere, etaj 7/8 **527.685 €;** ☎0729.332.360 lucian.pascu@yahoo.com

74. **Unirii,** Mircea Voda, S.U. 196 mp, spatiu birouri, spatii birouri Unirii, Mircea Voda, stradal, 196 mpu, bloc din 1995, etaj 7/8, **373.380 €;** ☎0729.332.360 lucian.pascu@yahoo.com

75. **Unirii,** Mircea Voda, S.U. 152 mp, spatiu birouri, Vanzare spatii birouri Unirii, Mircea Voda, stradal, bloc 1995, 152 mpu, etaj 7/8, **289.560 €;** ☎0729.332.360 lucian.pascu@yahoo.com

76. **Valea** Argesului, Bucuresti, S.U. 13 mp, sp. comercial, proprietar ofer spre vanzare spatiu comercial in suprafata totala de 13.02 mp, amplasat stradal, la parter de bloc pe Str. Valea Argesului, beneficiind de trafic intens si vizibilitate foarte buna, **244.500 €;** ☎0722.200.926 office@romconsulting.com

77. **Vitan** Spatiu Comercial S.U. 13 mp, sp. comercial, Proprietar ofer spre vanzare spatiu comercial in suprafata totala de 13,32 mp, avand o vitrina de 2,24 ml, este amplasat stradal, la parter de bloc, pe una

Imobiliare închirieri GARSONIERE

40. **Dristor** metrou semidec., 35 mp, mobilat, utilat, Va prezentam spre inchiriere o garsoniera aflata in zona Dristor Metrou.Garsoniera se afla intr-un bloc construit in 1982 si are 35mp. **350 €;** ☎0723.220.978

41. **Dristor** Metrou, semidec., 32 mp, mobilat, utilat, 1 min. metrou, cf. 1, gresie, faianta, parchet, termopan, um, renovat, mobilat, utilat nou, aragaz, frigider, tv, masina de spalat, bloc reabilitat, contorizat, ac, libera, **300 €;** ☎0721.263.460

42. **Dristor,** semidec., 38 mp, mobilat, utilat, Dristor, Piata Alba Iulia, imobil 2018, mobilata modern, utilata complet, aer conditionat, centrala proprie, adiacent Mall Vitan, Mihai Bravu, 12 minute metrou Dristor **430 €;** ☎021.319.78.04/ 0723.515.199 oli_daniel@yahoo.com

43. **Dristor,** chiar la gura de metrou, 5 minute mall Park Lake si parc IOR, semidec., 31 mp, mobilat, utilat, va prezentam o garsoniera pe strada Dristorului, chiar la gura de metrou Dristor 2, situata la etajul 1/10 intr-un bloc reabilitat cu vedere pe fata. Garsoniera este mobilata si utilata, are gresie, faianta, parchet, termopane, usa metalica, frigider **300 €;** ☎0728.777.132 adriangeambei@yahoo.com

44. **Dristor,** str. Agatha Barsescu dec., 40 mp, mobilat, utilat, cf. 1 sporit, 40 mp, et. 2/4, pt. o fata, fara animale, agentie **1.500 L;** ☎0775.237.139

45. **Dristor,** Vitan, str. Schitului semidec., 27 mp, mobilat, utilat, cf. 1, 27 mp, et. 1, sd, mobilata, utilata, maxim 2 pers. fara animale, agentie **1.500 L;** ☎0775.237.139

46. **Dristor-** metrou semidec., 31 mp, mobilat, utilat, Confort I, gresie, faianta, parchet, termopan, usa metalica, aer conditonat, mobilat modern si utilat complet, recent renovat, apropiere metrou 1 min, zona verde si linistita, usor negociabil **350 €;** ☎0758.016.131

47. **Dristor.** semidec., 51 mp, mobilat, utilat, Va ofer spre inchiriere un studio de lux in complexul InCity Residence, amplasat pe Calea Dudesti 188, la o distanta de aproximativ 500 m de Bucuresti Mall, Piata Alba Iuia si statiile de metrou Dristor, **590 €;** ☎0752.700.873 sofian.vasile@condor-solution.ro

48. **Dristor.** GRUP Imoiliare. Garsoniera de inchiriat dec., 40 mp, mobilat, utilat, Grup King Imobiliare Dristor. Va propunem spre inchiriere apartament cu 1 camera, dec., confort 1, **301 €;** ☎0784.537.592/ 0767.934.465 secretariat@grupkingimobiliare.ro

49. **Drumul** Binelui, garsoniera imobil nou. dec., 32 mp, nemobilat, neutilat, **370 €;** ☎0720.721.735 marcela.tupea@goldmcbimobiliare.ro

50. **Drumul** Taberei - Metrou Valea Ialomitei dec., 37 mp, mobilat, utilat, Garsoniera situata la etajul 2/4, dec.a, bloc dupa 2000, este mobilata si utilata complet, ferestre termopan, usa metalica, AC, caldura si apa calda asigurata de centrala blocului. **350 €;** ☎0724.265.155 cir_marius@yahoo.com

51. **Drumul** Taberei Auchan, Parc Moghioros dec., 35 mp, mobilat, utilat, confort 1, dec., P/4, bloc reabilitat, renovata integral, mobilata, utilata, 1+1 garantie, pret fix **350 €;** ☎0730.125.007 dana.becherescu@gmail.com

52. **Drumul** Taberei Metrou Constantin Brancusi Piata Valea Ialomitei semidec., mobilat, utilat, proprietar, exclus agentii, centrala termica proprie, plita electrica, utilat, mobilat, tv led, contract, doar salariati, intretinere cu totul inclus vara 300 Ron, iarna 450 Ron, garantie 950 Ron, **950 L;** ☎0766.549.414

53. **Drumul** Taberei, dec., 30 mp, mobilat, utilat, Auchan, p/4, dec.a, mobilata, utilata modern, contract circa financiara, la 5 minute de metrou, merita vazuta **1.500 L;** ☎0725.388.718 mihaelaberechet@yahoo.com

54. **Drumul** Taberei, semidec., 35 mp, mobilat, utilat, Drumul Taberei, Favorit, renovata recent, mobilata modern, utilata complet, aer conditionat, pozitie deosebita, adiacent Parc Drumul Taberei, 2 minute metrou Tudor Vladimirescu **280 €;** ☎021.319.78.04/ 0724.257.295 oli_daniel@yahoo.com

55. **Drumul** Taberei, Parc Brancusi, Loc Parcare, Comision 0 % dec., 34.10 mp, mobilat, utilat, **390 €;** ☎0723.325.257 contact@mihaelaanton.ro

56. **Drumul** Taberei, 1 Mai, apropiere Favorit, Prima Inchiriere,Totul este Nou mobilat, utilat, et 6/10, zona 1 Mai- Compozitorilor, bloc stadal, reabilitat termic,contract anaf inclus, prima inchiriere, proaspat renovata, totul este nou, acces facil la mijloacele de transport in comun inclusiv la Metrou, statia Favorit. Liber **350 €;** ☎0786.325.404

57. **Drumul** Taberei, ANL Brancusi dec., 42 mp, mobilat, utilat, etajul 2/4, dec.a, 42mp, centrala de bloc, mobilata si utilata complet, renovata, aer conditionat, balcon, loc de parcare, aproape de statia STB 93, distanta pana la metrou 10min, libera, 1+1 garantie. **350 €;** ☎0765.348.367

58. **Drumul** Taberei, Crinul de Padure, mobilat, utilat, inchiriez garsoniera 17 mp, mobilata, utilata, etajul 8, G+F+T+US, particular, 1000 + 1000 lei garantie, exclus agentii, **1.000 L;** ☎0761.964.046

59. **Drumul** Taberei, Evidenta Populatiei, Kaufland semidec., 32 mp, mobilat, utilat, et 7/10, complet mobilata si utilata, gresie, faianta, parchet, termopan, frigider,aragaz, masina de spalat, acces facil la Metrou, Parc, Piata, Supermarket. Liber **240 €;** ☎0786.325.404

60. **Drumul** Taberei, Favorit Metrou Mall Afi Cotroceni semidec., 37 mp, mobilat, utilat, Garsoniera mobilata, utilata, pat de mijloc,etaj 9/10, este cf. 1, are balcon, tv, ms, ac, libera. ☎0721.335.949

61. **Drumul** Taberei, Favorit, langa metrou, totul nou, 30 mp, mobilat, utilat, et. 8/10, complet mobilat si utilat ultramodern, totul este nou, electrocasnice noi si in garantie, canapea extensibila, bloc stradal, 5 min. Afi Cotroceni, acces facil la STB si metrou langa bloc, liber **399 €;** ☎0786.325.404

62. **Drumul** Taberei, Ghencea, semidec., 32 mp, mobilat, utilat, garsoniera cf. 1, semidec., 32 mp, et. 7/10, balcon inchis, renovata, reabilitata, mobilata, utilata complet (1 +1), accepta straini animale de companie animale de companie (doar pisici) contract ANAF (obligatoriu inclus in chirie), pret 300 euro, **300 €;** ☎0736.475.074

63. **Drumul** Taberei, Moghioros, bloc nou dec., 38 mp, mobilat, utilat, garsoniera este situata intr-un bloc nou, mobilata si utilata complet, dispune de centrala termica proprie, etaj 5, aproape de metrou, libera. Zone adiacent Lujerului, Grozavesti, Politehnica **350 €;** ☎0759.509.475

64. **Drumul** Taberei, Plaza, semidec., 32 mp, mobilat, utilat, Drumul Taberei - Plaza, parter/10, cf.1/semidec., mobilata tineresc, utilata complet, renovata recent, libera, Blocul se afla langa st tramvai 41, STB, metrou, parc, piata, Mall, LIDL, la 6 min. de Lujerului, **300 €;** ☎0757.894.152

65. **Drumul** Taberei, Prelungirea Ghencea, bloc nou, semidec., 43 mp, mobilat, utilat, va oferim o garsoniera confort 1, 43 mp in bloc nou, mobilata modern, dotata cu tv plasma, aragaz, frigider, masina de spalat, cuptor cu microunde, cablu si internet active. Centrala proprie pe gaz. Foarte curata. Acces imediat magazin Lidl, multiple mijloace de transport **350 €;** ☎0725.691.900/ 0762.079.095

66. **Drumul** Taberei, Sibiu, proprietar, semidec., 32 mp, mobilat, utilat, garsoniera frumoasa,curata,utilata,et. 10/10 fara probleme. Vecinatati 1 Mai, Metrou Favorit 3 minute, zona verde, toate facilitatile. Libera, 1+1 garantie, contract ANAF inclus. **290 €;** ☎0721.285.839

67. **Exigent** Plaza | Garsoniera | 39mp | dec.a | B8943 dec., 39 mp, mobilat, utilat, **500 €;** ☎0740.100.802 robert@pyfrealestate.ro

68. **Facultatea** de Drept (spate), mobilat, utilat, garsoniera la mansarda in vila la curte, mobilata retro, stil frantuzesc, dressing mare, bucatarie, baie, toate utilitatile, contorizare, perioada indelungata, 350 euro. **350 €;** ☎0723.020.639

69. **Floreasca** Garsoniera zona Floreasca mobilata semidec., 28 mp, mobilat, utilat, Va oferim spre Inchiriere o Garsoniera la 4/4 cu o supra de 30 confort 1 garsoniera este in Cartierul Floreasca sectoru 2 In Apropierea Metrou Aurel Vlaicu 2 stati cu Autobuzul 135 sau Stefan cel Mare. Parcului Verdi. Garsoniera este Complet Renovata, **310 €;** ☎0735.378.562

70. **Garsoniera** proaspat renovata. semidec., 29 mp, mobilat, utilat, **1.500 L;** ☎0741.936.203 alinaraducu1@gmail.com

71. **Giurgiului,** CFR Progresul, utilitati incluse, fara garantie, 30 min. Uniri semidec., 17 mp, mobilat, utilat, 4 minute de STB, 30 minute de Piata Uniri cu STB 7, 116. Alte rute: 25, 102. Se primeste 1 persoana fara animale, exclus pretentiosi, 17 mp, et. P/1, mobilata, utilata, centrala de bloc, ocazie, agentie, **1.200 L;** ☎0775.237.139

72. **Grozavesti,** dec., 40 mp, mobilat, utilat, Exigent One, imobil 2022, mobilata modern, utilata complet, aer conditionat, centrala proprie, adiacent Politehnica, Splaiul Independentei, Orhideea, Regie **430 €;** ☎021.319.78.04/ 0723.515.199 oli_daniel@yahoo.com

73. **Iancului** 5 min metrou, sector 2 semidec., 31 mp, mobilat, utilat, str. Avrig, et. 4/10, gresie, faianta, parchet, mobilata nou, aragaz, frigider, masina de spalat, termen lunga, cls energetica B, libera, termen lung, avans +garantie, contract ANAF **300 €;** ☎0721.263.460

74. **Iancului,** dec., 38 mp, mobilat, utilat, Mihai Bravu, mobilata modern, utilata complet, aer conditionat, adiacent Vatra Luminoasa, Maior Coravu, 5 minute metrou Iancului **380 €;** ☎021.319.78.04/ 0723.515.199 oli_daniel@yahoo.com

75. **Iancului,** inchiriere garsoniera la 5 min. pana la Metrou Iancului. dec., 34 mp, mobilat, utilat, Va oferim spre inchiriere o garsoniera dec.a 34 mp, la et. 5/10, anul constructiei blocului 1981, bloc reabilitat termic, este la 4 min, de mers pe jos pana la metrou Iancului, 3 statii pana la Victoriei, **380 €;** ☎0731.389.689

76. **Ion** Mihalache, Aviator Popisteanu, dec., 30 mp, mobilat, utilat, Inchiriere garsoniera Ion Mihalache, Aviator Popisteanu, termen lung, parter din 5, spatiu verde parc in fata blocului, aproape de parcul Agronomiei, Romexpo, statie de autobuz 300 si tramvai, **350 €;** ☎0752.513.916 sonia23stan@gmail.com

77. **Lacul** Tei, Teiul Doamnei vav Parcul Tei semidec., 25 mp, mobilat, utilat, langa Facultatea de Constructii, etaj 6/10, cf. 2 semidec., 25mp, bloc mixt, 2 lifturi, pe mijloc, orientare sud-est, mobilata, utilata, imb., g, f, p, termopan, um, libera, av 1+1 **250 €;** ☎0737.435.628/ 0737.435.628

78. **Lahovari,** Piata Romana, parcare, inchiriere studio dec., 22 mp, **230 €;** ☎0767.692.900/ 0723.639.073 homnestimobiliare@gmail.com

79. **Lujerului,** garsoniera Plaza Residence, Faza 2. dec., 38 mp, mobilat, utilat, Inchiriere garsoniera dec.a, mobilata si utilata complet, situata in Complexul Exigent Plaza Faza 2, la o distanta 10 minute mers pe jos fata de metroul Lujerului si 2 minute pana la Mall Plaza RomaniaPentru mai multe detalii, nu ezitati sa ne contactati la 0761605673Va asteptam cu drag la vizionare **419 €;** ☎0761.605.673 diana.zuican@yahoo.com

80. **Lujerului,** Politehnica dec., 42 mp, mobilat, utilat, dec.a, etaj 11, 2 lifturi, bloc 2024, prima inchiriere, loc de parcare, totul nou, centrala centrala ap. urgentLocul de parcare se achita suplimentar 50 euro/luna **400 €;** ☎0722.970.050/ 0724.661.884

81. **Lujerului.** GRUP Imoiliare.Garsoniera de inchiriat dec., 40 mp, mobilat, utilat, Va propune spre inchiriere apartament cu 1 camera,dec., conf 1, Plaza residence faza 3 complet mobilata si utilata. **380 €;** ☎0784.537.592/ 0767.934.465 secretariat@grupkingimobiliare.ro

82. **Mall** Vitan | Garsoniera | dec. | 40mp | B9059 dec., 40 mp, mobilat, utilat, **400 €;** ☎0740.100.802 sahin@pyfrealestate.ro

83. **Mall** Vitan | Garsoniera | nedec.a | 40mp | B9058 40 mp, mobilat, utilat, **420 €;** ☎0740.100.802 sahin@pyfrealestate.ro

84. **Matei** Basarab- Muncii dec., 50 mp, mobilat, utilat, Confort I sporit, gresie, faianta, parchet, termopan, usa metalica, mobilat si utilat modern, aer conditionat, apropiere metrou, spatiosa si luminoasa, etaj 5/8, dec.a, usor negociabil. **370 €;** ☎0758.016.131

85. **Metrou** Alexandru Obregia, stradal semidec., 20 mp, mobilat, utilat, Metrou Piata Sudului, et. 7/10 mobilata utilata complet, libera, zona civilizata, gresie faianta, parchet, termopan, stradal **1.250 L;** ☎0785.225.855 madalinmarvis@yahoo.com

86. **Militari** - Lujerului dec., 40 mp, mobilat, utilat, 1 din 4, dec, 40 mp, bloc 1992, termopan, gresie, parchet, usa metalica, ac, libera, zona linistita, blocuri de 4 nivele, strada Dealul Tugulea. **250 €;** ☎0726.601.072

87. **Militari** -Lujerului mobilat, utilat, inchiriez garsoniera dec.a, mobilata si utilata, ac,tv, balcon, etaj 4/4, garantie 1 + 1. Relatii la telefon. ☎0721.731.453

88. **Militari** Residence dec., 40 mp, mobilat, utilat, Mobilata, utilata, et 6, libera, mijloace de transport, fara animale de companie si agentii 1+1. **1.350 L;** ☎0768.246.678

89. **Militari** Residence, dec., 31 mp, mobilat, utilat, strada Sg. Ilie Petre, apropiere Shop & Go, centrala termica proprie, masina de spalat, aragaz, frigider, tv, internet si cablu active, parchet, termopan, usa metalica, balcon inchis, **1.300 L;** ☎0724.278.376

90. **Militari,** Gorjului semidec., 33 mp, mobilat, utilat, 5 minute metrou, etaj 3/10, confort 1, 33 mp, an 1980, bloc mixt, balcon termopan, gresie, faianta, parchet, amenajat complet, acces rapid STB, Piata Gorjului, bdul Iuliu Maniu. **1.400 L;** ☎0743.463.543

91. **Militari,** Gorjului metrou 3 min Enjoy Apart 2021 semidec., 32 mp, mobilat, utilat, centrala, mobilata/utilata nou, terasa mare + curte privata inchisa, loc de parcare, intimitate sporita, acces facil Lujerului, Politehnica, Drumul Taberei, Crangasi, Pacii, Apusului **380 €;** ☎0749.563.964/ 0721.522.411 enjoyresidence@gmail.com

92. **Militari,** Gorjului, semidec., 31 mp, mobilat, utilat, particular, garsoniera, 1 min. metrou, 8/8, utilata si renovata, aragaz, frigider, masina de spalat, g, f, p, t, ac, um. Vecinatati: Lujerului Veteranilor, Uverturii, Virtutii. Proprietar. **280 €;** ☎0723.670.538

93. **Militari,** Lujerului, str. Arheologilor, an constructie 1989 dec., 42 mp, mobilat, utilat, cf. 1 sporit, 42 mp, et. 1/4, dec, mobilata, utilata, ac, maxim 2 pers. fara animale, nefumatori, garantie 450 euro, agentie **300 €;** ☎0775.237.139

94. **Militari,** str. Orsova, dec., mobilat, utilat, inchiriez garsoniera sau apartament dec. zona Militari Orsova, la vila, 1.250 Ron,relatii doar la tel., **1.000 L;** ☎0727.220.796

95. **Moghioros** Park Residence | Garsoniera | 44mp | dec.a | B8552 dec., 44 mp, mobilat, utilat, **550 €;** ☎0740.100.802 robert@pyfrealestate.ro

96. **Morarilor** semidec., 24 mp, mobilat, utilat, Garsoniera 24 mp parter, langa parc Morarilor, refacuta, curata, usa metalica, mobilata si utilata, electrocasnice noi, bloc reabilitat, **1.200 L;** ☎0741.011.026

97. **Navodari,** studio Casa Del Mar, prima linie la mare. 40 mp, mobilat, utilat, pe plaja Navodari studio cu vedere catre mare, Mamaia Nord, Casa del Mar, Nordis, cluburi, **350 €;** ☎0771.650.345

98. **Nerva** Traian, Blocul Loteriei, dec., 42 mp, mobilat, utilat, garsoniera, dec.a, et. 1, doua balcoane pe toata lungimea garsonierei, 42 mp, mobilat, utilat, linistit, luminos, curat, aer conditionat, liber imediat, **400 €;** ☎0720.451.235 cosmin.olinici@yahoo.com

99. **Nerva** Traian, str. D. Papazoglu dec., 40 mp, mobilat, utilat, garsoniera, dec.a, etaj. 6, mobilata, utilata, 7 minute metrou Timpuri Noi, linistita, luminoasa, libera imediat, **400 €;** ☎0720.451.235

100. **Nerva** Traian, str. Dimitrie Anghel, dec., 44 mp, mobilat, utilat, garsoniera, etaj 6, moderna, premium, metrou, foarte curata, linistita, luminoasa, gresie, parchet, termopan, AC, usa metalica, libera imediat, **400 €;** ☎+40720451235

101. **Nerva** Traian, str. St. O. Iosif, dec., 42 mp, mobilat, utilat, 7 minute metrou Timpuri Noi, et. 4, ac, curata, luminoasa, linistita, libera, disponibila imediat, **400 €;** ☎0720.451.235

102. **Nerva** Traian, str. Vasile Carlova, dec., 44 mp, mobilat, utilat, garsoniera, etaj 2, moderna, premium, foarte curata, luminoasa, linistita, metrou Timpuri Noi, gresie, parchet, termopan, aer conditionat, usa metalica, libera, **380 €;** ☎0720.451.235 cosmin.olinici@yahoo.com

103. **Nicolae** Grigorescu dec., 30 mp, mobilat partial, utilat, inchiriez garsoniera, la trei min. de metrou, semimobilata, curata,fara pat si tv,la zece min de Mall Park-Lake si parcul Alexandru Ioan Cuza, zona linistita, libera, oferta reala. **1.000 L;** ☎0732.642.070/ 0749.663.552

104. **Novum** 56 | Garsoniera | 37mp | dec.a | B8523 dec., 37 mp, mobilat, utilat, **510 €;** ☎0740.100.802 robert@pyfrealestate.ro

105. **Novum** 56 | Garsoniera | 38mp | dec.a | B8985 dec., 38 mp, mobilat, utilat, **450 €;** ☎0740.100.802 robert@pyfrealestate.ro

106. **Obor,** dec., 42 mp, mobilat, utilat, particular inchiriez pe termen lung garsoniera cf. 1, et. 5 din 9, mobilata, utilata, langa metrou Obor, **350 €;** ☎0723.652.365 mihaelaafrodita@yahoo.com

107. **Obor,** Iancului, Mihai Bravu, 5 minute metrou semidec., 32 mp, mobilat, utilat, Ferdinand, langa Liceul Iulia Hasdeu, etaj 10/10, cf. 1 semidec. 32 mp, bloc reabilitat, 6 lifturi, pe mijloc, vedere deschisa, orientare S-E, mobilata, utilata, imb. g, f, p, termopan, um, ac, liber, av. 1+1, **350 €;** ☎021.380.28.14/ 0737.435.628

108. **Obregia,** Lidl- pet friendly dec., 31 mp, mobilat, utilat, Garsoniera moderna, renovata, etaj 6/9, bloc reabilitat, mobilata si utilata complet, aer conditionat, balcon, zona linistita, acces rapid Lidl, Carrefour, Libera **350 €;** ☎0773.931.307

109. **Pallady** Hils, parcare proprie, dec., 40 mp, mobilat, utilat, De inchiriat studio in complexul rezidential Pallady Hils, imobil nou, prima inchiriere, loc parcare, terasa 5 mp, orientare spre vest (priveliste superba), **379 €;** ☎0767.771.549

110. **Pantelimon,** Chisinau, dec., 34 mp, mobilat, utilat, garsoniera mobilata, utilata, et. 6/10 in apropiere mijloace de transport, Piata Delfinului, Mega Mall, **280 €;** ☎0765.404.303/ 0723.796.911

111. **Pantelimon,** Delfinului, 29 mp, mobilat, utilat, 6/10, dec, bloc mixt, renovata recent, prima inchiriere, mobilata modern, utilata, gresie, faianta, parchet, termopan, usa metalica, aer conditionat, luminoasa, bloc reabilitat termic, libera, contract ANAF. **280 €;** ☎0724.336.834 popescu_cristi1978@yahoo.com

112. **Pantelimon,** langa spitalul Sf. Pantelimon, dec., 24 mp, mobilat, utilat, particular, ofer spre inchiriere garsoniera utilata, mobilata, bloc reabilitat termic, incalzire radet. etc **1.200 L;** ☎0767.664.494

113. **Parcul** Carol dec., 40 mp, mobilat, utilat, Proprietar, ap. cu o camera, dec., Parcul Carol, constructie 2018, 40m utili, 4m balcon, centrala termica, aer conditionat, mobilat, utilat, etajul 2. **400 €;** ☎0745.738.723 negrucornel@yahoo.com

114. **Petre** Ispirescu, garsoniera nou mobilata dec., 36 mp., nemobilat, neutilat, **380 €;** ☎0720.721.735 marcela.tupea@goldmcbimobiliare.ro

115. **Piata** Alba Iulia, Decebal dec., 36 mp, mobilat, utilat, studio, vedere fata, balcon, mobilata si utilata. Spatiul de dormit este separat de spatiul de zi. Negociabil, contract Anaf. Merita vazuta **400 €;** ☎0722.970.050/ 0724.661.884

116. **Piata** Minis, Titan, semidec., nemobilat, neutilat, garsoniera piata Minis, cf. 1 semidec. nemobilat, neutilat, gresie, faianta, parchrt, balcon inchis, usa metalica, etaj 8/10, renovat. 1 luna, 1 luna garantie. Exclus intermediari. **240 €;** ☎0774.495.997

117. **Piata** Muncii Mieilor dec., 40 mp, mobilat, utilat, etaj 4/8, 5 min metrou, mobilata si utilata modern, pers nefumatoare, disponibila termen lung,c ontract anaf inclus in pret, avans 1+1, Comision Agentie 50%, vecinatati: Mihai Bravu, Iancului, Decebal **400 €;** ☎0758.074.444 valigeorgescu88@gmail.com

118. **Piata** Muncii, garsoniera inchiriere, dec., 42 mp, mobilat, utilat, la 2-3 minute de metrou, Calea Calarasilor, garsoniera, confort 1, etaj 6/8, dec.a, 45 mp, mobilata si utilata complet, 2 balcoane, vedere panoramica, internet, **300 €;** ☎0733.044.670 unoimobiliare@yahoo.com

119. **Piata** Sudului, metrou, Sun Royal View, prima inchiriere. dec., 45 mp, mobilat, utilat, Va oferim spre inchiriere o garsoniera situata in incinta complexului Sun Royal View - strada Emil Racovita nr 3-5, Ing Kaufland.Totul nou- prima inchiriere. **450 €;** ☎0723.220.978

120. **Pipera** Citylights inchiriere garsoniera, loc parcare subteran semidec., 34 mp, mobilat, utilat, Va ofer spre inchiriere o garsoniera spatioasa situata in Pipera Ansamblul Citylights. Blocul este bine intretinut, construit in 2010 si este anvelopat termic in exterior. Garsoniera prezinta compartimentare de tip open space camera cu bucataria. **400 €;** ☎0758.098.917/ 0758.098.905 georgian.draghia@gmail.com

121. **Plaza** Mall | Garsoniera | 35mp | dec.a | B8934 dec., 35 mp, mobilat, utilat, **500 €;** ☎0740.100.802 robert@pyfrealestate.ro

122. **Popesti** Leordeni dec., 36 mp, mobilat, utilat, proprietar, Popesti-Leordeni, str.Parul Rece, Garsoniera 34 mp, cf 1, dec, etaj 2/3, bloc nou, utilitata, mobilata, centrala proprie, scara curata, interfon, zona linistita, negociabil. Rog seriozitate! **1.700 L;** ☎0722.507.861 ghe.marius@yahoo.com

123. **Rahova,** Petre Ispirescu, stradal, 42 mp, AC, TV, ocazie! dec., 42 mp, mobilat, utilat, cf. 1 sporit, mobilata, utilata, et. 6/8, bloc reabilitat, maxim 2 persoane, eventual animalut, agentie, **1.400 L;** ☎0775.237.139

124. **Rahova,** Sebastian,Strada Telita dec., mobilat, utilat, Particular inchiriez garsoniera,Strada Telita,mobilata, pat, sifonier, utilata frigider, aragaz, masina de spalat, libera, preferabil studenti, tineri. 250 euro/luna + 250 euro garantie. **250 €;** ☎0736.690.551

125. **Ripiceni,** Doamna Ghica, mobilat, utilat, garsoniera libera, etaj 6/10, ☎0722.643.280

126. **Romana,** ASE, Lascar Catargiu, garsoniera 65 mp. dec., 65 mp, mobilat, utilat, garsoniera, et 2/2 in vila, mobilata modern, utilata complet, p, g, f, t, aer conditionat, centrala termica. La 5 minute de metrou Romana si mijloace de transport in comun. Zona sigura, civilizata, pozitie excelenta. Termen lung. Libera. Urgent ! **450 €;** ☎0722.828.609 imobiliare.az@gmail.com

127. **Romana-ase,** inchiriere garsoniera in vila, dec., 40 mp, mobilat partial, utilat, **400 €;** ☎0747.607.626 despescu.claudia@gmail.com

128. **Salaj,** 17 minute Piata Unirii, toate utilitatile incluse in pret 32 mp, mobilat, utilat, garsoniera mobilata, utilata. Toate utilitatile incluse in pret (fara costuri de intretinere), **300 €;** ☎0732.592.007 georgedann74@yahoo.com

129. **Sector** 5, Rahova, Jumbo, dec., 41 mp, mobilat, utilat, inchiriez garsoniera confort I, 41 mp, dec.a, mobilata, str. Nasaud nr. 9, etaj 6, sector 5, **350 €;** ☎0766.950.795 cami.lovin99@gmail.com

130. **Sector** 6 langa Plazza Mall dec., 35 mp, mobilat, utilat, Direct de la proprietar, inchiriez garsoniera, utilata, mobilata, etajul 10/10, **320 €;** ☎0792.360.009/ 0723.650.122

131. **Sos.** Salaj, stradal, 15 minute Piata Unirii. dec., 38 mp, mobilat, utilat, Ambiant Concept va propune spre inchiriere garsoniera sos. Salaj, stradal, etaj 2/3, 38 mp, mobilat, utilat complet, totul nou se afla la prima Inchiriere , la acest moment se afla in curs de mobilare cu predare 03.12.2024 **300 €;** ☎0732.592.007 florentinaimob2@gmail.com

132. **Studio** de Lux in zona Mitropoliei dec., 58 mp, mobilat, utilat, **600 €;** ☎0745.695.511 robert@robertgagos.ro

133. **Tei** Garsoniera zona Tei mobilata la 5 min de Metrou Stefan cel Mare semidec., 30 mp, mobilat, utilat, Va oferim spre Inchiriere o garsoniera la etaj 4/10 30mp,complet renovata curata situata in Cartierul Tei, langa Facultatea de Constructieli, este renota, amenajata interior si iluminat. Garsoniera este mobilata incluzand masina de spalat, frigider, **285 €;** ☎0731.389.689

134. **Tei,** Facultatea de Constructii, Spital Emilia Irza, str. Inginerilor Tei dec., 42 mp, mobilat, utilat, acces rapid: Pipera, Floreasca, Stefan cel Mare, Colentina, Obor, cf.1 sporit, 42 mp, et. 1/10, dec., mobilat, utilata, ac, 2 boilere pt. siguranta apei calde, maxim 2 persoane, agentie **1.600 L;** ☎0775.237.139

135. **Tei,** langa Facultatea de Constructii 23 mp, mobilat, utilat, ofer spre inchiriere garsoniera Lacul Tei, langa Facultatea de Constructii, pe strada Teiul Doamnei intr-un bloc reabilitat, la et. 3 din 10, complet mobilata si utilata, costuri mici intretinere, acces facil la STB, dar si metrou. Liber **250 €;** ☎0786.325.404

136. **Tei,** Parcul Circului, Stefan cel Mare, dec., 40 mp, nemobilat, neutilat, Etaj 1, cladire nerezidentiala P+3, numai pentru birouri. Pretabil sediu social/ punct de lucru, programul StartUpNation. **360 €;** ☎0721.232.778

137. **Teiul** Doamnei, semidec., 30 mp, mobilat, utilat, Particular, garsoniera Teiul Doamnei, apropiere Parcul Tei, etaj 7/10, complet mobilata, utilata, parchet, aer conditionat, termopan, usa metalica, internet, cablu, contract, garantie 2 luni +1 avans **1.250 L;** ☎0771.368.208

138. **Teiul** Doamnei, Lacul Tei, Parc, Colentina, semistradal semidec., 23 mp, mobilat, utilat, 3/10, cf. 2, semidec, 23 mp, fara balcon, bloc mixt, fara risc seismic, 2 lifturi, mobilata modern, utilata complet, libera pe 01.01.2025, usi int noi, gresie toata gara, faianta, termopan, usa metalica, aer conditionat, zona linistita, contract la Anaf, avans 1+1, agentie. **230 €;** ☎0770.956.572

139. **Timpuri** Noi, dec., 42 mp, mobilat, utilat, particular, inchiriez garsoniera zona Timpuri Noi - Nerva Traian, complet mobilata si utilata, recent renovata. Dispune de masina de spalat, frigider, cuptor electric, cuptor cu microunde, TV, aspirator, dressing spatios, etaj 5/8, 40 mp. Nu se accepta fumatori sau animale de companie. negociabil. **350 €;** ☎0724.222.729 laura_andreescu10@yahoo.com

140. **Timpuri** Noi, Doamna Chiajna, cazare pentru muncitori; ☎0732.457.330

141. **Tineretului** dec., 38 mp, mobilat, utilat, Baladei etaj 8/8, vis a vis Palatul Copiilor, stradal, bloc mixt 1993, termopan, mobilata si complet utilata (aragaz, frigider, masina spalat, aer conditionat, TV) balcon inchis, usa metalica. **370 €;** ☎0743.222.332 marcel.gilcescu@yahoo.com

142. **Titan** Auchan dec., 28 mp, mobilat, utilat, Particular Titan Auchan mobilata utilata nou tv frigider net masina de spalat centrala termica, contract de inchiriere minim 6 luni, fara animale de companie, avans 1+1garantie **250 €;** ☎0760.016.606

143. **Titan** Piata Minis Garsoniera semidec., 32 mp, mobilat, utilat, cf 1 sdec, 32 mp, renovata total, mobilata, utilata, gresie, faianta, termopan, usa metalica, AC. **300 €;** ☎0774.495.997 quasarimob1@gmail.com

144. **Titan** Residence, dec., mobilat, utilat, Str. Drumul Gura Sirului, P/4, mobilata modern, utilata complet, bloc nou 2023, libera, loc parcare, acces cu card intrare in complex, **350 €;** ☎0722.414.299

145. **Titan,** dec., 20 mp, mobilat, utilat, Metrou 1 Decembrie, etajul 2/10, vis-a-vis de Mega Image, stradal 1 minut Metrou, renovata recent si total, totul nou si modern, prima inchiriere, libera, termen lung, **1.300 L;**

146. **Titan,** Aleea Postavarul, contract ANAF, semidec., 32 mp, mobilat, utilat, cf.1, 32 mp, et. 6/10, semidec., maxim 2 pers. fara animale, nefumatori, agentie, **1.250 L;** ☎0775.237.139

147. **Titan,** Auchan, Bd. 1 Decembrie 1918 nr. 15, stradal, sector 3, ocazie semidec., 16 mp, mobilat, utilat, 16 mp, parter, bloc reabilitat, mobilata, utilata, caldura Termoenergetica, apa calda boiler, maxim 2 pers. eventual animalut, agentie **1.100 L;** ☎0775.237.139

148. **Titan,** bd. 1 Decembrie, Nicolae Grigorescu dec., mobilat, utilat, garsoniera unui cuplu,la 2 persoane,fara garantie, particular, fara intermediar, perioada lunga, este utilata, are masina spalat, frigider,tv, este mobilata, pentru vizionare sunt expuse pozele **1.500 L;** ☎0763.156.263

149. **Titan,** Bd. Theodor Pallady, M. 1 Dec. 1918, stradal, zugravita acum, ac dec., 32 mp, mobilat, utilat, cf. 1, 32 mp, et. 5/10, dec, mobilata, utilata, maxim 2 pers. fara animale, agentie **300 €;** ☎0775.237.139

150. **Titan,** Nicolae Grigorescu, semidec., 29 mp, mobilat, utilat, 4/9, liber, imobil reabilitat termic, G+F+P+T+UM, **270 €;** ☎0720.663.399 siadconcept@gmail.com

151. **Titan-** metrou mobilat, utilat, inchiriez garsoniera, mobilata, utilata complet, mobilier nou, cu toate imb., bloc izolat, costuri mici, zona linistita, apropiere Parc Lake. **1.300 L;** ☎0732.642.070/ 0749.663.552

152. **Unirii** Alba Iulia Decebal dec., 42 mp, mobilat, utilat, Garsoniera dec.a, situata pe Bdul Unirii, aproape de Piata Alba Iulia, bloc mixt, monolit, mobilata si utilata, libera, vedere panoramica, acces la tersa blocului, etaj 10/10. **380 €;** ☎0720.302.537 traian.ciubuc@gmail.com

153. **Unirii,** dec., 42 mp, mobilat, utilat, garsoniera este mobilata si utilata complet, proaspat renovata, dec.a, suprafata 42 mp, aproape de metrou, libera. Zone adiacente: Nerva Traian, Timpuri Noi, Tineretului, **350 €;** ☎0759.509.475

154. **Unirii,** dec., 40 mp, mobilat, utilat, Matei Basarab, mobilata modern, utilata complet, aer conditionat, centrala proprie, adiacent Calea Calarasilor, Decebal, 10 minute metrou Piata Muncii **400 €;** ☎021.319.78.04/ 0723.515.199 oli_daniel@yahoo.com

155. **Unirii,** dec., 40 mp, mobilat, utilat, Unirii, Matei Basarab, bloc 1995, mobilata modern, utilata complet, adiacent Calea Calarasilor, Decebal, Piata Alba Iulia, 15 minute Metrou Piata Muncii **350 €;** ☎0724.257.295 oli_daniel@yahoo.com

Imobiliare închirieri 2 CAMERE

156. **Unirii, Octavian Goga, dec., 42 mp, mobilat, utilat, stradal, spatioasa, bloc civilizat, etaj 5/8, gresie, faianta, parchet, termopan, usa metalica, complet utilata si mobilata, loc parcare. Vecinatati: Dristor,Vitan, Nerva Traian. Contract ANAF. 370 €;** ☎**0720.354.653 sorinambientimobiliare@yahoo.com**

157. **Unirii, Parcul Carol, ISG Residence IV, prima inchiriere, 2024 dec., 42 mp, mobilat, utilat, Imobiliare Solutions Group va ofera spre inchiriere o garsoniera in complexul ISG Residence IV, situata la etajul 9/12 intr-un imobil dat in folosinta in 2024. Garsoniera dispune de centrala termica proprie si se inchiriaza mobilata si utilata complet, tot mobilierul fiind nou. Posibilitate loc parcare-100 euro. 480** €; ☎**0757.021.619 elena@imogroup.ro**

158. **Unirii,** Piata Alba Iulia, inchiriere studio dublu, 51 mp, mobilat, utilat, Double studio. In calitate de proprietar, va oferim spre inchiriere un studio dublu, situat pe Bulevardul Unirii nr. 72, zona Piata Alba-Iulia, **650 €;** ☎0722.200.926 residential@romconsulting.com

159. **Unirii,** str. Elena Cuza, dec., 35 mp,

Imobiliare închirieri 2 CAMERE

66. **Chibrit,** 2 camere langa metrou 1 Mai, semidec., 51 mp, mobilat, utilat, va oferim 2 camere curate, confort 1 semidec. etaj 2, mobilat si utilat complet cu aragaz, combina frigorifica, masina de spalat, tv. Cablu, net. Bloc reabilitat termic, calduros. In fata apartamentului metrou 1 Mai **350 €;** ☎0762.079.095/ 0725.691.900

67. **Cismigiu** inchiriere apartament 2 camere semidec., 40 mp, nemobilat, utilat partial, **450 €;** ☎0747.607.626 despescu.claudia@gmail.com

68. **Cismigiu** Inchiriere garsoniera dubla, dec., 40 mp, mobilat, utilat, **500 €;** ☎0747.607.626 despescu.claudia@gmail.com

69. **Colentina,** Doamna Ghica, stradal, bloc reabilitat, civilizat, ac, tv dec., 52 mp, mobilat, utilat, cf. 1, 52 mp, et. 9/10, dec., mobilat, utilat, tv, ac, 1 persoana sau cuplu, fara animale sau copii, exclusiv romani, agentie, **1.750 L;** ☎0775.237.139

70. **Complex** Ivory Residence, Rond Omv, apartament 2 camere mobilat/utilat situat. semidec., 68 mp, **920 €;** ☎031.005.07.84 sales@ivoryresidence.ro

71. **Core** Timpuri Noi 2023 Nerva Traian, Lux 2 Camere, Centrala Proprie, AC dec., 60 mp, mobilat, utilat, Core Timpuri Noi 2023, Nerva Traian, Mall Vitan, paza 24/24, Inchiriez 2 Camere 60 mp, Terasa, Centrala Proprie Incalzire in Pardoseala, AC, TV Smart, Masina Spalat Rufe si Uscator, Mobilat Utilat Nou 2023, multiple dressinguri, Loc Parcare Subteran **850 €;** ☎0727.321.447 andreirosu23@gmail.com

72. **Core** Timpuri Noi | Apartament 2 camere | dec. | 63mp | B8999 dec., 63 mp, mobilat, utilat, **1.000 €;** ☎0740.100.802 sahin@pyfrealestate.ro

73. **Cosmopolis** Inchiriere apartament 2 camere Parcare semidec., 50 mp, mobilat, utilat, **500 €;** ☎0747.607.626 despescu.claudia@gmail.com

74. **Cosmopolis,** inchiriere apartament 2 camere, parcare. semidec., 50 mp, mobilat, utilat, **500 €;** ☎0747.607.626 despescu.claudia@gmail.com

75. **Cotroceni,** Gradina Botanica, semidec., 56 mp, mobilat, utilat, Apartament 2 camere Cotroceni - Gradina Botanica, localizare extraordinara. An 1960, et. 3, SU - 56 mp, complet mobilat si utilat, centrala proprie, reabilitat termic, **475 €;** ☎0736.333.063 florin.stanica@crsimobiliare.ro

76. **Cotroceni,** Portocalelor 2 camere-400 Euro semidec., 55 mp, mobilat, utilat, Grozavesti, langa Gradina Botanica, la 7 minute de metrou, pe intrarea Portocalelor, apartament de 2 camere, mobilat si utilat, centrala termica proprie. Apartamentul este situat la etajul 3 din 3 intr-un imobil construit in 1965. **400 €;** ☎0799.555.500 possessio@yahoo.com

77. **Damaroaia** - apartament eco friendly semidec., 50 mp, mobilat, utilat, 2 camere sdec mansarda/2 in vila 2023, eco friendly, mobilat, utilat, totul nou, modern. Prima inchiriere. Disponibil imediat. Urgent ! **500 €;** ☎0722.828.609 imobiliare.az@gmail.com

78. **Delea** Noua, apartament 2 camere, centrala, curat, parchet, ☎0723.720.299

79. **Dimitrie** Cantemir Tineretului semidec., 76 mp, mobilat partial, utilat partial, ap. in vila et. 2/3, dormitor 20 mp, living 35 mp, dressing 8 mp, boxa la parter 7 mp. bucataria utilata cu frigider aragaz, masina de spalat vase, masina de spalat rufe la baie, la parter boxa, la 3 minute statia STB si 7 minute metrou, liber, prima inchiriere dupa renovare. Pentru firma/ locuinta, **600 €;** ☎0723.362.112

80. **Dimitrie** Cantemir | Apartament 2 camere | semidec. | 50mp | B9000 semidec., 50 mp, mobilat, utilat, **600 €;** ☎0740.100.802 sahin@pyfrealestate.ro

81. **Dimitrie** Cantemir, Tineretului, semidec., 76 mp, mobilat partial, utilat partial, 7 minute metrou Unirii, 3 minute statie STB, **600 €;** ☎0723.362.112/ 0771.684.692

82. **Dorobanti** 2-3 cam (centr. proprie, ac) in vila pret redus, metrou Victoriei semidec., 47 mp, mobilat, utilat, Capitale, zona de lux pret redus 380 lunar 1+1 (360 pt plata in avans). Ap. in vila, mobilat, ac + centrala proprie. Cauta cu nr. meu de tel. pe site anuntul.ro. Vezi schita + poze. Suna-ma. Multumesc **400 €;** ☎0769.840.201 21romastreet@gmail.com

83. **Dorobanti, Piata Dorobanti, semidec., 64 mp, mobilat partial, utilat partial, 2 camere confort 1 semidec., semimobilat, pentru birou sau locuit, etaj 2/3, centrala proprie, 500 €; ☎0722.542.692/ 0761.532.117 lacramioara_munteanu@yahoo.com**

84. **Dorobanti,** Stefan cel Mare, dec., 45 mp, mobilat, utilat, 5 minute metrou, inchiriem un apartament mobilat tineresc, 8/10, dec., utilat, tv, masina spalat, termopan, aer conditionat, faianta, gresie, parchet, liber, **400 €;** ☎0722.542.692 pavimobiliare@yahoo.com

85. **Doua** camere, parcare, 0% comision, 200 m metrou, 550 m parc, 33 mpu living dec., 69 mp, mobilat, utilat, **650 €;** ☎0765.522.734 emil@imoneria.ro

86. **Doua** camere, parcare, 0% comision, 200 m metrou, 550 m parc, 33 mpu living dec., 69 mp, mobilat, utilat, **650 €;** ☎0765.522.734 emil@imoneria.ro

87. **Doua** camere, parcare, 0% comision, 200 m metrou, 550 m parc, 33 mpu living dec., 69 mp, mobilat, utilat, **650 €;** ☎0765.522.734 emil@imoneria.ro

88. **Dristor** Apartament 2 camere la cheie in Dristor Agentie - Com. 0% dec., 47 mp, mobilat, utilat, **400 €;** ☎0744.192.559 iosif.biro@kw.ro

89. **Dristor** metrou dec., 52 mp, mobilat, utilat, Apartamentul este intr-o zona verde la 4 minute de metrou intr-un bloc reabilitat termic la etajul 8, dec.. Finisajele sunt de calitate deosebita, la fel mobilierul si electrocasnicele. **500 €;** ☎0762.602.502 marius.anca@conceptimob.ro

90. **Dristor,** semidec., 55 mp, mobilat, utilat, Dristor, Mihai Bravu, mobilat modern, utilat complet, aer conditionat, loc parcare, adiacent Decebal, Baba Novac, 10 minute metrou Dristor **450 €;** ☎021.319.78.04/ 0723.515.199 oli_daniel@yahoo.com

91. **Dristor,** semidec., 60 mp, mobilat, utilat, Dristor, Mihai Bravu, mobilat modern, utilat complet, pozitie deosebita, aer conditionat, adiacent Calea Dudesti, Mall Vitan, Camil Ressu, 10 minute metrou Dristor **550 €;** ☎021.319.78.04/ 0723.515.199 oli_daniel@yahoo.com

92. **Dristor,** dec., 45 mp, mobilat, utilat, Dristor, Mihai Bravu, mobilat modern, utilat complet, pozitie deosebita, aer conditionat, adiacent Calea Dudesti, Mall Vitan, Camil Ressu, 10 minute metrou Dristor **550 €;** ☎021.319.78.04/ 0723.515.199 oli_daniel@yahoo.com

93. **Dristor,** Camil Ressu, dec., 56 mp, mobilat, utilat, La o distanta de 1 minut fata de metrou, va oferim spre inchiriere 2 camere liber, cf. 1 circular, etaj 4/10. Apartamentul este mobilat modern, nou, utilat, renovat total. Bloc reabilitat termic, **450 €;** ☎0761.086.217/ 0733.154.800 baraceanu.daniela@yahoo.com

94. **Dristor,** Liviu Rebreanu, Park Lake, proprietar, semidec., 1970 mp, mobilat, utilat, renovat complet, mobilat si utilat modern, etajul 5/10, langa mall Park Lake si parc IOR, **2.500 L;** ☎0765.468.652

95. **Dristor,** Park Lake, vedere superba catre IOR semidec., 70 mp, mobilat, utilat, 10 minute metrou, renovat complet, mobilat si utilat, totul nou, etajul 4/10, vedere spre parc IOR, masina spalat rufe, tv, ac, aragaz, hota, cuptor, plita, **3.000 L;** ☎0732.135.467 ramax2016@yahoo.com

96. **Dristor-** Campia Libertatii- Baba Novac-parc IOR semidec., mobilat, utilat, Renovat complet, mobilat si utilat modern, etajul 5/10, bloc reabilitat, curat, 2 minute mall Park Lake si parc IOR,10 minute metrou.Str Intrarea Reconstructiei 10 **500 €;** ☎0732.135.467

97. **Drumul** Taberei dec., 44 mp, mobilat, utilat, Proprietar inchiriez apartament dec., et. 3/10, 44 mp, cu balcon, mobilat si utilat, pat cu saltea ortopedica noua, canapea, masina de spalat noua, frigider, aragaz. Exclus animale, pasari,straini,reabilitat 1+1 garantie, aproape STB. **1.700 L;** ☎0735.051.778/ 0761.264.821

98. **Drumul** Taberei - Bucla dec., 52 mp, mobilat, utilat, Cetatea Histria, 2 camere, 2/10, mobilat si utilat, dec., balcon, termopan, parchet, gresie, faianta, usi interior schimbate, 2 minute metrou, 1+1 garantie, **380 €;** ☎0769.088.539

99. **Drumul** Taberei - Parc semidec., 55 mp, mobilat, utilat, metrou Romancierilor, parter/4, bloc reabilitat, balcon, mobilat si utilat, metrou 1 minut, vedere dubla **400 €;** ☎0769.088.538

100. **Drumul** Taberei 34, dec., 48 mp, mobilat, utilat, metrou Tudor Vladimirescu, langa Policlinica 34, intre Favorit si piata, etajul 2 din 4, dec., bloc reabilitat, zona verde, foarte aproape tramvaiul 41, Piata Moghioros, Parcul Drumul Taberei, Piaza Romania, Afi Caotroceni. **270 €;** ☎0722.200.209 catalintanase50@yahoo.com

101. **Drumul** Taberei langa metrou parc Drumul Taberei, p-ta Moghioros, tramvai 41 circular, 55 mp, mobilat, utilat, et 4/10, mobilat si utilat modern, dormitor cu pat matrimonial si dressing, living cu canapea extensibila, bucatarie full echipata, balcon generos + spatii de depozitare, bloc stradal langa metrou Parc Drumul Taberei, langa Piata Moghioros si tramvai 41 **450 €;** ☎0786.325.404

102. **Drumul** Taberei nr. 84 -apartament premium, mobilat, utilat, ultradotat 56 mp, mobilat, utilat, apartament premium, mobilat, utilat, ultraaccesorizat. Suprafata utila de inchiriat este de 55 m.p. si este compusa din camera de zi, dormitor, bucatarie, baie, wc serviciu, hol, la care se adauga un balcon (8 mp), total 63 mp **520 €;** ☎0745.351.745

103. **Drumul** Taberei Parcul Moghioros Chilia Veche ap.2 camere de inchiriat dec., 50 mp, mobilat, utilat, **348 €;** ☎0747.140.370 office@syntaximob.ro

104. **Drumul** Taberei, 5 minute M. Raul Doamnei, Prelungirea Ghencea, ocazie, dec., 40 mp, mobilat, utilat, 40 mp, et. 5/10, dec., mobilat, utilat, pat in dormitor, canapea extensibila in sufragerie, toate imbunatatirile, maxim 3 persoane, fara animale, agentie **1.500 L;** ☎0775.237.139

105. **Drumul** Taberei, Afi Cotroceni, Prima Inchiriere 55 mp, mobilat, utilat, et 4/10, prima inchiriere, totul este nou, apartament pozitionat intre cele 2 Mall-uri (Plaza si Afi) bloc reabilitat, complet mobilat si utilat ultramodern, dormitor cu pat matrimonial si dressing.Liber **600 €;** ☎0786.325.404

106. **Drumul** Taberei, Bd. 1 Mai, str. Titel Petrescu, Auchan, stadionul Steaua dec., 60 mp, mobilat, utilat, cf. 1 sporit, 60 mp, et. 3/8, dec, an c-tie 1983, mobilat, utilat, ac, maxim 4 persoane (familie), fara animale, agentie, plata in euro **300 €;** ☎0775.237.139

107. **Drumul** Taberei, Bd. Timisoara, Afi Cotroceni, Plaza, stradal semidec., 55 mp, mobilat, utilat, cf. 1, 55 mp, et. 4/8, sd, mobilat, utilat, 2 pers., eventual copil mai mic, fara animale, agentie **1.750 L;** ☎0775.237.139

108. **Drumul** Taberei, Bd.1 Mai, dec., 50 mp, mobilat, utilat, Bd. 1 Mai (semistradal), 50 mp, etaj 3/10, renovat integral, mobilat, utilat, totul nou, 1+1 garantie. Contract Anaf, **450 €;** ☎0730.125.007 dana.becherescu@gmail.com

109. **Drumul** Taberei, Bucla, Materna dec., 54 mp, mobilat, utilat, dec., etaj 1/10, gresie, faianta, termopan, usa metalica, mobilat, utilat modern. Facilitati: metrou, STB, scoala, gradinita, piata, supermarket. 1 luna avans + 850 euro garantie **350 €;** ☎0730.125.007 dana.becherescu@gmail.com

110. **Drumul** Taberei, complex rezidential Parc Residence, dec., 55 mp, mobilat, utilat, et. 2/11, complet mobilat si utilat ultramodern, dormitor cu pat matrimonial si dressing, balcon+ spatii de depozitare, centrala termica proprie, Parcul Moghioros 1 minut, tramvai 41 Auchan 2-3 min. **500 €;** ☎0786.325.404

111. **Drumul** Taberei, Compozitorilor dec., 55 mp, mobilat, utilat, etajul 7/8, mobilat modern si utilat, bucatarie mare 9 mp, statie STB langa bloc, metrou la 7 min, Auchan, Kaufland, Mega la 5 min, 1+1garantie **420 €;** ☎0764.660.900

112. **Drumul** Taberei, Cricovului dec., 60 mp, mobilat, utilat, 2 camere mobilate si utilate complet, etajul 2/3, 2 locuri parcare, centrala termica proprie, terasa foarte mare, foarte curat, liber, contract Anaf, 1+1 garantie. **400 €;** ☎0769.088.539

113. **Drumul** Taberei, Drumetului dec., 56 mp, mobilat, utilat, 2 camere cf. 1, dec., et. 7/8, 56 mp, balcon inchis, renovat reabilitat, mobilat utilat complet, 1+1, fara animale de companie straini, liber **420 €;** ☎0736.475.074

114. **Drumul** Taberei, Exigent Faza 5 AFI Cotroceni dec., 52 mp, mobilat, utilat, Apartament de 2 camere cu o panorama suprba, situat intre cele 2 mall-uri (AFI si Plaza). Acesta se afla la prima inchiriere si este mobilat lux si utilat complet asa cum se vede si din fotografii. **599 €;** ☎0722.816.821 marcel.bordeiu@gmail.com

115. **Drumul** Taberei, Favorit, dec., 36 mp, mobilat, utilat, 5 minute metrou, dec., 8/10, gresie, faianta, parchet, termopan, usa metalica, mobilat, utilat, 1+1 garantie. **350 €;** ☎0730.125.007 dana.becherescu@gmail.com

116. **Drumul** Taberei, Militari, Plaza Romania, dec., 59 mp, mobilat, utilat, Piaza Residence, constr. 2020, particular, 2 cam., liber, mobilat si utilat complet, et. 10/12, 59 mp, cu balcon. La 6 minute de intersectia Lujerului si Cora si de toate mijloacele de transport din zona. **575 €;** ☎0769.457.047

117. **Drumul** Taberei, Prelungirea Ghencea nr. 86, semidec., 60 mp, mobilat, utilat, cf.1, parter/5, semidec., gresie, faianta, parchet, termopan, usa metalica, mobilat modern si utilat complet, centrala termica, LCD, bloc reabilitat, **350 €;** ☎0770.467.814/ 0770.467.814

118. **Drumul** Taberei, Prelungirea Ghencea, Cartier Latin dec., 85 mp, mobilat, utilat, Cartierul Latin, et. 3, centrala proprie, loc parcare, 2 baii, dormitor cu pat matrimonial, dressing, spatii de depozitare, living cu canapea extensibila, liber, **450 €;** ☎0786.325.404

119. **Drumul** Taberei, Raul Doamnei, circular, 52 mp, mobilat, utilat, Liceul Elena Cuza, 2 camere 6/10, mobilate, utilate, circular, balcon, termopan, parchet, gresie, faianta, 1 minut metrou, liber. **380 €;** ☎0769.088.539

120. **Drumul** Taberei, Romancierilor, Metrou, vis a vis Parc Moghioros, semidec., 57 mp, mobilat, utilat, Drumul Taberei, Romancierilor, Metrou, vis a vis Parc Moghioros, apartament 2 camere, sup 55 mp, balcon, mobilat, utilat, etaj 4 din 10, bloc reabilitat, liber, ☎0721.335.949

121. **Drumul** Taberei, Romancierilor, particular, 55 mp, mobilat, utilat, inchiriez 2 camere, mobilat, utilat partial, stradal, metrou sau garsoniera in Titan ,27mp, pentru fete, femeie cu copil scolar, poate avea si animalut, garantie 1 plus 1, **370 €;** ☎0728.517.392

122. **Drumul** Taberei, str Brasov vis a vis de Auchan si Parcul Moghioros dec., 55 mp, mobilat, utilat, parter/10, dec., complet mobilat si utilat modern, suprafete mari, spatiu de depozitare, electrocasnice noi, contract anaf inclus, acces facil la STB si metrou, liber **500 €;** ☎0786.325.404

123. **Drumul** Taberei, Valea Furcii, cu garaj, semidec., 90 mp, mobilat partial, utilat, apartament 2 camere, etaj 2 din 3, bloc 2005, lift, renovat recent, 2 balcoane mari, vedere mixta, mobilat partial, utilat, supermarketuri, magazine, banci, servicii in proximitate **550 €;** ☎0723.460.200/ 0723.460.200 sweethome_imob@yahoo.com

124. **Electronicii,** Doamna Ghica, sect. 2, semidec., mobilat, utilat, bloc reabilitat, et. 3 din 4, **280 €;** ☎0766.480.101

125. **Eminescu,** dec., 42 mp, mobilat, utilat, Va propunem un apartament modern de doua camere de inchiriat la 5 min. cu masina de Piata Romana, 2 min. mers pe jos Piata Gemeni si 12 min. mers pe jos statie metrou Obor. Apartamentul dispune de urmatoarele: 2 aere conditionate, TV smart, se va aduce alta canapea, nu este cea din poza, centrala proprie, lift, pat 140-200, dressing 4 metri foarte spatios, cada, masina de spalat rufe, masina de spalat vase Bosch, frigider spatios, nu colaborez cu agentii. Nu se accepta animale, nu se accepta studenti decat cu dovada de contract de munca, nu se accepta mai mult de doua persoane in apartament, contract Anaf. **420 €;** ☎0757.706.870

126. **Eroii** Revolutiei, Giurgiului, la 7 minute de metrou semidec., 55 mp, mobilat, utilat, bloc reabilitat, 2/8, balcon mare inchis, ac, parchet lemn masiv, gresie, faianta, parchet, mobilat si utilat, prima inchiriere, liber, contract **400 €;** ☎0761.621.036

127. **Exigent** Plaza | Apartament 2 camere | 50mp | dec. | B8900 dec., 50 mp, mobilat, utilat, **550 €;** ☎0740.100.802 robert@pyfrealestate.ro

128. **Exigent** Plaza | Apartament 2 camere | 60mp | dec. | B8927 dec., 60 mp, nemobilat, neutilat, **600 €;** ☎0740.100.802 robert@pyfrealestate.ro

129. **Exigent** Plaza | Apartament 2 camere | 61mp | dec. | B8937 dec., 61 mp, mobilat, utilat, **670 €;** ☎0740.100.802 robert@pyfrealestate.ro

130. **Exigent** Plaza | Apartament 2 camere | 64mp | dec. | B9007 dec., 64 mp, mobilat, utilat, **650 €;** ☎0740.100.802 robert@pyfrealestate.ro

131. **Fundeni** vav Institutul Oncologic Fundeni si Parc Motodrom. semidec., 50 mp, mobilat, utilat, Apartament cu 2 camere situat in zona Fundeni in ansamblul residential Neofort, 5 min. parc Motodrom, orientat spre est, etaj 4/5, cu lift, bloc construit in 2020, dec., centrala termica, 50 mp, mobilat si utilat complet, avans standard, liber, **450 €;** ☎0799.666.104

132. **Gara** de Nord semidec., 50 mp, mobilat, utilat, 2 camere, 5/7, semidec., mobilat, utilat modern, la 3 minute de metrou, contract cca financiara, 450 euro, 1+ 1 garantie. **450 €;** ☎0725.388.718 mihaelaberechet@yahoo.com

133. **Giurgiului,** Drumul Gazarului, Str. Tatulesti dec., 50 mp, mobilat, utilat, apartament de inchiriat situat la etajul 4, dec., renovat, mobilat, utilat nou, **400 €;** ☎0767.377.376/ 0785.225.855 visanescumarian@gmail.com

134. **GranVia** Park | Apartament 2 camere | 67mp | dec. | B9008 dec., 67 mp, mobilat, utilat, **490 €;** ☎0740.100.802 robert@pyfrealestate.ro

135. **Grivitei,** semidec., 58 mp, mobilat, utilat, 1/1 in vila, 2 dormitoare +camera zi, centrala termica, gresie, faianta, parchet, termopan, usa metalica, masina spalat, contorizare separata, metrou 1 Mai, **350 €;** ☎0720.663.399 siadconcept@gmail.com

136. **Grivitei,** dec., 58 mp, mobilat, utilat, Mansarda din P+M in vila, 2 dormitoare + camera zi, centrala termica, gresie, faianta, termopan, masina spalat, metrou 1 Mai, **350 €;** ☎0720.663.399

137. **Grozavesti** Regie, Brasadas.com inchiriaza ap 2 cam, etaj 3/11. semidec., 46 mp, **649 €;** ☎0040775338014 sarahszekelyhidi@gmail.com

138. **Hala** Traian, Calea Calarasilor, semidec., 45 mp, mobilat, utilat, stradal Traian, ap mansarda, dormitor f. mare, living cu bucatarie open space, baie mare cabina dus, pereti imbracati in lambriu, pardoseala parchet laminat, A/C, pretabil locuit/ birou, Proprietar **350 €;** ☎0742.558.322

139. **Hils** Pallady | Apartament 2 camere | dec. | 58mp | B9014 dec., 58 mp, mobilat, utilat, **500 €;** ☎0740.100.802 sahin@pyfrealestate.ro

140. **Iancului,** la 10 minute metrou, dec., 62 mp, mobilat, utilat, Mega Mall, cf. 1 dec., etaj 5/10, cu imbunatatiri, mobilat si utilat complet, etaj 5, clasa en B. Liber, vizite urgent, merita, **320 €;** ☎0728.879.798

141. **Ion** Mihalache(1 Mai), piata Domenii, strada Aviator Petre Cretu, semidec., 57 mp, mobilat, utilat, 2 camere, confort 1, etaj 1/2, situat intr-o vila de pe strada Aviator Petre Cretu, mobilat, utilat, finisat, centrala proprie, parchet, termopane, usa metalica, bucatarie deschisa, aragaz, frigider, masina de spalat, 1l, 1l garantie **700 €;** ☎0722.568.283 grigilinca@yahoo.com

142. **Ion** Mihalache, str. Radu Boiangiu, dec., 60 mp, mobilat, utilat, particular inchiriez ap. 2 camere dec. complet mobilat si utilat zona Bd Ion Mihalache (1 Mai) x str. Radu Boiangiu nr. 4-6, **400 €;** ☎0744.433.465 Daisydeizu@yahoo.com

143. **Kogalniceanu,** rond, Cismigiu, Primaria Capitalei, Facultatea Drept, central semidec., 50 mp, mobilat, utilat, contract ANAF, cf. 1, 50 mp, et. 3/7, semidec., mobilat, utilat, ac, tv, maxim 2 persoane, fara animale, preferabil student, agentie **2.000 L;** ☎0775.237.139

144. **Lacul** Tei, Vidin, Parcul Circului, semidec., 64 mp, mobilat, utilat, parter/4 cu balcon, mobilat si utilat, proaspat igienizat, centrala termica de apartament, pozitionat intre 2 parcuri, disponibil termen lung, avans 1+1, comision agentie 50%, vecinatati Pipera, Floreasca, Stefan cel Mare **500 €;** ☎0758.074.444 valigeorgescu88@gmail.com

145. **Luica,** Penny semidec., 40 mp, mobilat, utilat, Ap 2 cam, conf 2, etaj 2/4, bloc reabilitat, mobilat si utilat complet, modern, spatii de depozitare. Liber **350 €;** ☎0773.931.307

146. **Lujerului** - Politehnica Plaza Residence - dec., 60 mp, mobilat, utilat, Oferim spre inchiriere un apartament cu 2 camere, complet mobilat si utilat modern, Etaj 7/11, bloc nou, 2023, in complexul Plaza Residence, faza 4. Dotari: centrala proprie, AC, masina de spalat rufe, plita, cuptor electric, hota, balcon, canapea extensibila, smart TV, multe spatii de depozitare bine compartimentate **599 €;** ☎0761.605.673 diana.zuican@yahoo.com

147. **Lujerului,** dec., 60 mp, mobilat, utilat, Lujerului, Plaza Residence, imobil 2020, mobilat modern, utilat complet, aer conditionat, centrala proprie, optional loc parcare, adiacent Politehnica, Militari, Iuliu Maniu, Grozavesti, Afi Cotroceni **500 €;** ☎021.319.78.04/ 0723.515.199 oli_daniel@yahoo.com

148. **Lujerului,** dec., 60 mp, mobilat, utilat, Lujerului, Plaza Residence, imobil 2022, mobilat modern, utilat complet, aer conditionat, centrala proprie, loc parcare inclus, adiacent Politehnica, Militari, Iuliu Maniu, Grozavesti, Afi Cotroceni **650 €;** ☎0723.515.199 oli_daniel@yahoo.com

149. **Mariuca** colt cu Bacalbasa- Sos Oltenitei dec., 52 mp, mobilat, utilat, Apartament 2 camere conf 1 dec., et 2/8, constructie 1983, mobilat nou, utilat, centrala apartament, in zona centre comerciale, scoli, gradinite, STB, metrou, se accepta contract ANAF, una + una garantie. **425 €;** ☎0737.242.425 konfort.rezidential@yahoo.ro

150. **Matei** Basarab- Calea Calarasilor-Muncii dec., 65 mp, nemobilat, neutilat, parter/8, dec., 65 mp, geam la baie, liber, ideal firma, bloc curat, reabilitat, vedere spate. **450 €;** ☎0732.135.467 ramax2016@yahoo.com

151. **Metalurgiei** Park - Venus 4 Residence dec., 60 mp, mobilat, utilat, Inchiriez apartament de 2 camere, 60 mp, complet mobilat si utilat cu loc de parcare supraterran.Dotari: gresie, faianta, parchet, usa metalica, centrala proprie cu senzor de ambient, AC, internet de mare viteza wifi6, masina de spalat rufe, frigider, linie Zanussi pentru gatit, 2 televizoare led.Totul este nou, la prima inchiriere/utilizare. **3.000 L;** ☎0744.284.568 rares.stoian@gmail.com

152. **Metalurgiei,** Drumul Babii dec., 68 mp, mobilat, utilat, ofer spre inchiriere apartament complet mobilat si utilat frigider, masina de spalat, aer conditionat, centrala termica de, etajul 5, din 2024 **400 €;** ☎0728.997.018 elenavladoianu@yahoo.com

153. **Metrou** Berceni, Biruintei, 3 camere loc de parcare 86 mp, mobilat, utilat, **680 €;** ☎0730.888.285 ciprian.necea@zonadesud.ro

154. **Metrou** Brancoveanu dec., 64 mp, mobilat, utilat, Apartament 2 camere, 64 mp, mobilat complet, Str. Padeu 14, etaj 7/8. 2 balcoane renovate, aproape de metrou (7 min) i Parcul Tineretului (1 min). Chirie 520 /luna, garanie o lun. Tel: 0721.303.501 **470 €;** ☎0721.303.501

155. **Mihai** Bravu, Dristor, semidec., 55 mp, mobilat, utilat, Ap 2 cam. Kaufland Mihai Bravu, la 10 min. de metrou Dristor, suprafata 55 mp, etajul 5/8. Ap. este luminos, in bloc linistit si curat. Inchiriere pe termen lung. Nu se accepta animale de companie. **580 €;** ☎0723.572.564 marianvasie@yahoo.com

156. **Mihai** Bravu, intre Baba Novac si Piata Muncii dec., 57 mp, mobilat, utilat, Proprietar, 5/8, spatios, 1 baie, 1 balcon inchis, 2 debarale, contract ANAF. Nu solicitam, nu oferim comision. Zona Mihai Bravu, Nicolae Licaret. Adecvat pentru o familie, cuplu, 2 prieteni/prietene sau colegi/colege. **450 €;** ☎0745.236.203 auram33@yahoo.com

157. **Militari** dec., 52 mp, mobilat, utilat, Ofer spre inchiriere pe termen lung apartament de doua camere recent renovat, dec., mobilat, hol spatios, bucatarie utilata, balcon inchis. **500 €;** ☎+40740028656 mihaela.ruban@gmail.com

158. **Militari** Rezidence dec., 50 mp, mobilat, utilat, Tineretului Mega Image 6/7 mobilat utilat aer conditionat centrala proprie apropiere statie autobuz **1.500 L;** ☎0723.962.905 Imobiliare05@gmail.com

159. **Militari** Lacul Morii dec., 50 mp, mobilat, utilat, Apartament 2 camere Lacul Morii Uverturii Militari mobilat si utilat complet Nou Liber **350 €;** ☎0723.796.911/ 0765.404.303

160. **Militari** Residence, semidec., mobilat, utilat, apartament 2 camere confort 1, situat la etajul P inalt/10, gresie, faianta, parchet, termopan, usa metalica, mobilat, utilat, aer conditionat, liber, acces facil STB, supermarket, parc, Auchan, **300 €;** ☎0769.179.338 avantageimobiliare@gmail.com

161. **Militari** Residence, dec., 42 mp, mobilat, utilat, Proprietar, inchiriez ap. 2 camere, etaj 1 cu 2 lifturi, la intrarea in cartier Str. Tineretului Nr. 19 aproape de statia de autobuz, cu Mega Image la parter. Complet utilat si mobilat. Chirie 1300 lei. Garantie 1500 lei. Contractul se incheie pe o durata de 2 **1.300 L;** ☎0727.332.718 imo2209@gmail.com

162. **Militari** Residence, Tineretului, apartament 2 camere semidec., mobilat, utilat, Apartament 2 camere, Militari Residence, semi-dec., suprafata aprox. 39 mp, et. 2/8, mobilat si utilat complet. Prima inchiriere. Loc de parcare privat, comision 0%, **390 €;** ☎0769.869.797

163. **Militari** Rezervelor, dec., 50 mp, mobilat, utilat, Militari Rezervelor, utilat, mobilat complet, centrala de apartament, aer conditionat, bucatarie utilata, frigider, aragaz cuptor microunde, masina de spalat, televizor. Acces uor la metrou. Statie autobuz 50 m **330 €;** ☎0771.371.820

164. **Militari** Rezidence Ap 2 cam. semidec., 50 mp, mobilat, utilat, open space, etajul 4 din 7. Mobilat si utilat complet. Centrala proprie. La 10 minute de metrou Preciziei si 2 minute de statia stb. Locuri parcare la liber, intrare cu bariera, liber **350 €;** ☎0735.251.111 cameliaciurea72@yahoo.com

165. **Militari,** semidec., 52 mp, mobilat, utilat, ofer spre inchiriere apartament 2 camere confort 1, semidec., etaj 6/10, liber, mobilat, utilat nou, stradal, vis-a-vis de piata Gorjului, bd. Iuliu Maniu, avans 1 luna + 1 luna garantie. **380 €;** ☎0744.194.092 iulia@happyhouse.me

166. **Militari,** 2/4 camere, nemobilat, parter, 600 m metrou Pacii, pretabil firma dec., 60 mp, nemobilat, neutilat, 2 camere, nemobilat, str. Drumul Bacriului, parter, intrare directa, pretabil firma, finisat, comision 0%.2 camere 60 mp - 400 euro4 camere 100 mp - 550 euro **400 €;** ☎0772.020.517/ 07717889681 fam.suditu@gmail.com

167. **Militari,** Gorjului dec., 58 mp, mobilat, utilat, Inchiriezi pe termen lung apartament, la persoane nefumatoare. **300 €;** ☎0767.859.172 matei58@gmail.com

168. **Militari,** Iuliu Maniu, inchirieri 2 camere. dec., 54 mp, mobilat, utilat, **350 €;** ☎0720.592.299 flandaservimpex2@yahoo.com

169. **Militari,** Lujerului metrou 3 minute, dec., 45 mp, mobilat, utilat, dec., mobilat/ utilat complet, balcon inchis, gresie, faianta, parchet bine intretinute, vav de Carrefour, aces Crangasi, Drumul Taberei, Politehnica, Grozavesti, Virtutii, Gorjului, Cotroceni **400 €;** ☎0721.522.411/ 0749.563.964 enjoyresidence@gmail.com

170. **Militari,** Lujerului un minut metrou ,Iuliu Maniu dec., 52 mp, mobilat, utilat, langa metrou inchiriem apartament 2 camere cf 1 dec., etaj 8/10,mobilat complet, masina spalat, aragaz, frigider, termopan aer conditionat. Gresie,fainata, parchet **350 €;** ☎0722.542.692 aurelia_iba@yahoo.com

171. **Militari,** Lujerului, dec., 46 mp, mobilat, utilat, inchiriere apartament 2 camere, dec., mobilat si utilat, gresie, faianta, termopan, ac, balcon, parchet, etaj 8/10, imobilul este situat la aproximativ 2 minute de metrou Lujerului si tramvai 41. **390 €;** ☎0722.702.564 ioan.rusupfa@gmail.com

172. **Militari,** Plaza, bloc nou apartament 2 camere, dec., 50 mp, mobilat, utilat, apartament de inchiriat 2 camere Plaza Residence Bdul Timisoara. Apartament de inchiriat in bloc nou la etajul 9 dec., mobilat si utilat complet nou, bucatarie utilata, aer conditionat, **650 €;** ☎0744.212.102 office@imoo.ro

173. **Militari,** vav Cora, dec., 55 mp, mobilat, utilat, 2 camere dec.e, mobilate si utilate complet, p, g, f, t, balcon inchis, anvelopat la interior, centrala termica proprie, intretinere mica. La 7 minute de metrou Lujerului si 5 minute de 41. Termen lung. Liber! Urgent! **400 €;** ☎0722.828.609 imobiliare.az@gmail.com

174. **Militari/** Gorjului, dec., mobilat, utilat, Apartament doua camere, dec., situat la partenul unui bloc cu patru etaje, mobilat si utilat modern, renovat recent, A/C, masina de spalat, merita vazut. **1.800 L;** ☎0753.075.098

175. **Mosilor,** adiacent Obor, semidec., 45 mp, mobilat, utilat, bloc nou, et. 3/8, cu centrala proprie, liber, mobilat modern, utilat, **420 €;** ☎0721.607.265

176. **Nerva** Traian, bulevardul Unirii inchirere apartament 2 camere dec., 43 mp, mobilat, utilat, FPC Imobiliare ofera spre inchiriere un apartament cochet, curat cu 2 camere, situat zona excelent, intre Nerva Traian si Bulevardul Unirii. Apartamentul se afla la etajul 4, complet renovat, cu finisaje moderne: parchet, gresie, faianta, termopan. **450 €;** ☎0765.942.499 dragos.popescu@fpcimobiliare.ro

177. **Nicolae** Grigorescu metrou, inchiriere apartament cu 2 camere. semidec., 53 mp, mobilat, utilat, Va oferim spre inchiriere un apartament cu doua camere, 4/8, supr. 50 mp langa Metrou Nicolae Grigorescu mobilata, moderna, complet, este foarte buna pentru investitii. In apropiere este Mall Park Lake, Piata Salajan, Mega Image Lidl, gradinite, scoala, **550 €;** ☎0731.389.689

178. **Novum** Residence | Apartament 2 camere | 57mp | dec. | B8114 dec., 57 mp, mobilat, utilat, **620 €;** ☎0740.100.802 george.dimitriu@pyfrealestate.ro

179. **Nusco** 2024, Aviatiei, Prima Inchiriere 2 camere, Centrala, AC, Loc Parcare dec., 60 mp, mobilat, utilat, Nusco 2024 Aviatiei, Aurel Vlaicu, paza 24/24, Termosistem. Prima Inchiriere 2 camere 60 mp Terasa, Centrala Proprie, Masina de Spalat Vase, Uscator, 2 AC, TV Smart, Contorizat, Mobilat, Utilat Totul Nou Nefolosit 2024, etaj 1/7, Loc Parcare, in Lei **800 €;** ☎0727.321.447 andreirosu23@gmail.com

180. **Obor** x Stefan cel Mare langa metroul Obor dec., 60 mp, mobilat, utilat, Pozitionare foarte buna, str. Masina de Paine, langa metroul Obor, bloc reabilitat termic, 1/8, dec, 60mp, mobilat complet-utilat, accesibil imediat, contract legal, pret/luna, avans 1+1l, **500 €;** ☎0799.666.104

181. **Obor,** dec., 67 mp

Imobiliare închirieri 2 CAMERE

255. **Stefan** cel Mare, stradal, Viitorului, 5 minute metrou Obor semidec., 55 mp, mobilat, utilat, 10 minute Piata Obor/ Parcul Circului, etaj 5/8, cf. 1 semidec., 55 mp, bloc 1982 reabilitat termic, pe mijloc, vedere spate, orientare sud, imb., g, f, p, termopan, um, mobilat, utilat, av 1+1, liber **380 €;** ☎0737.435.628/ 021.380.28.14 caraimanimobiliare@yahoo.com

256. **Tei** Ap 2 cam, deosebit, la etajul 6/10 in zona Tei semidec., 54 mp, **530 €;** ☎0733.773.030 contactbrasadas@gmail.com

257. **Tei,** Colentina, Facultatea de Constructii dec., 50 mp, mobilat, utilat, Proprietar inchiriez apartament 2 camere in Tei. Decomandat, renovat nov 24, 8/8, '86, anvelopat, 50 mp, balcon. Mobilat, utilat. Masina de spalat, aragaz, TV, frigider, 2 AC. RATB 5 min, M 15 min. Facultate Constructii 10 min. Contract min 1 an- Fara agentii- Pisica acceptata, mentiune in contract si 20EUR majorare chirie. In timpul zilei, doar mesaje Whatsapp **450 €;** ☎0750.438.680 elena.zloteanu@gmail.com

258. **Teiul** Doamnei, Litovoi Voievod, semidec., 40 mp, mobilat partial, utilat, casa 2 camere, Teiul Doamnei, strada Litovoi Voievod, curte comuna, intrare separat (un apartament doua camere), aproape de mijloacele de transport, semimob., liber, **350 €;** ☎0765.404.303

259. **Theodor** Pallady/ Stradal, 1 minut metrou Piata Trapezului dec., 56 mp, mobilat, utilat, Inchiriere apartament 2 camere dec.e,situat la etajul 5 al unui imobil cu 10 nivele, suprafata generoasa care insumeaza 56 mp **379 €;** ☎0767.771.549

260. **Timpuri** Noi Apartament 2 camere inchiriere semidec., 42 mp, nemobilat, neutilat, **460 €;** ☎0723.307.312 dumitrescu@cmdumitrescu.ro

261. **Timpuri** Noi, langa Facultati, apartament 2 camere dec., 56 mp, mobilat, utilat, et. 2 din 4, dec., mobilat modern si nou, bucataria open - space (mobilata si utilata complet), 2 x ac, frigider nou, metrou la 4-5 min. de mers pe jos **470 €;** ☎0722.792.856 office_imobiliar@yahoo.ro

262. **Timpuri-Noi,** 5 minute fata de metrou si 15 minute de Parcul Carol nemobilat, neutilat, imobil nou,etajul 5/6, an 2023,nemobilat,centrala proprie,incalzire in pardoseala,2 Ac-uri si o terasa generoasa cu vedere libera.Se doreste inchiriere pe termen lung. Pretabil pentru firma, dar si locuinta .Beneficiaza de loc de parcare subteran (nu este inclus in pret). **650 €;** ☎0723.574.247

263. **Tineretului** /Timpuri Noi dec., 55 mp, mobilat, utilat, Inchiriere apartament 2 doua camere dec. - Bdul Tineretului - stradal - vedere spate - renovat - mobilat si utilat - loc parcare - merita vazut - primul chirias !!! **520 €;** ☎0722.783.630 elena@pikaso.ro

264. **Tineretului** Park 2024 Tot Nou 2 camere 65 mp Centrala Proprie, AC, ctr Anaf dec., 65 mp, mobilat, utilat, Cum ar fi sa locuiesti exact in Parcul Tineretului Complex Rezidential 2024 ? Tineretului Park Residence, la 5 minute Metrou Constantin Brancoveanu, 2 Camere 65 mp, Centrala Proprie Incalzire Pardoseala, AC, et 4/11,Ctr ANAF, Parcare Subteran 70 euro **650 €;** ☎0727.321.447 andreirosu23@gmail.com

265. **Tineretului,** dec., 54 mp, mobilat, utilat, scoala Fullimobiliare oferta apartament dec. etaj 4/8 mobilat, utilat, renovat, termopan, masina spalat, aer conditionat, liber, langa piata, scoala, metrou, parc **550 €;** ☎0722.217.638 viofull@yahoo.com

266. **Tineretului,** dec., 60 mp, mobilat, utilat, Tineretului, Gheorghe Sincai, renovat recent, mobilat modern, aer conditionat, adiacent Piata Norilor, Timpuri Noi, Calea Vacaresti, 5 minute metrou Tineretului **480 €;** ☎021.319.78.04/ 0723.515.199 oli_daniel@yahoo.com

267. **Tineretului,** dec., 55 mp, mobilat, utilat, Tineretului, Gheorghe Sincai, renovat recent, mobilat modern, aer conditionat, loc parcare, centrala proprie, adiacent Piata Norilor, Timpuri Noi, Calea Vacaresti, 10 minute metrou Tineretului **450 €;** ☎0723.515.199 oli_daniel@yahoo.com

268. **Tineretului,** semidec., 60 mp, mobilat, utilat, Tineretului, Timpuri Noi, mobilat modern, utilat complet, pozitie deosebita, loc parcare, adiacent Piata Norilor, Gheorghe Sincai, Calea Vacaresti, 10 minute Metrou Timpuri Noi **380 €;** ☎021.319.78.04/ 0723.515.199 oli_daniel@yahoo.com

269. **Tineretului,** Cantemir dec., 51 mp, mobilat, utilat, 2 cam dec.e,etaj 7/7+ tehnic, bloc reabilitatmobilat si utilat integralvedere rasarit, liniste,liber, termen lung.Comision 50% din chiria primei luni.Metrou Tineretului 3 min.Metrou Unirii 7 min. **499 €;** ☎0722.321.021 dragan.georgeta@regalservice.ro

270. **Tineretului,** Piscului, parc, metrou dec., 56 mp, mobilat, utilat, 2 camere, dec., mobilat si utilat complet, aragaz, frigider, masina de spalat, 2 x ac, lcd, 2 paturi, 2 minute parc, apropiere metrou, proprietar serios, negociabil, acces facil Unirii, Universitate, Romana, Victoriei **465 €;** ☎0732.413.403

271. **Tineretului,** str. Candiano Popescu semidec., 65 mp, mobilat, utilat, Inchiriere apartament 2 camere Tineretului, parcul Carol, 65 mp, bloc 2017, premium, loc de parcare **600 €;** ☎0729.332.360 lucian.pascu@yahoo.com

272. **Titan** Aleea Giurgeni sectia 13 Politie inchiriori 2 cam.dec., etaj 3/4, mobilat modern, utilat, imobil reabilitat,echipat cu lenjerie noua, vesela noua, loc parcare platit ! Zona verde ,liber ! Zona Titan- Aleea Giurgeni, (sectia 13) **400 €;** ☎0722.414.299

273. **Titan** | Apartament 2 camere | semidec. | 50mp | B9061 semidec., 50 mp, mobilat, utilat, **500 €;** ☎0740.100.802 sahin@pyfrealestate.ro

274. **Titan,** dec., 60 mp, mobilat, utilat, Auchan, dec. cf. 1, parter inalt, p+10, 65 mp, 2 balcoane, centrala termica proprie, mobilat si utilat nou, posibilitate loc de parcare, liber. **490 €;** ☎0733.483.494

275. **Titan,** dec., 58 mp, mobilat, utilat, Basarabia, mobilat modern, utilat complet, aer conditionat, adiacent Nicolae Grigorescu, Constantin Brancusi, 10 minute metrou Titan **420 €;** ☎021.319.78.04/ 0723.515.199 oli_daniel@yahoo.com

276. **Titan,** dec., 58 mp, mobilat, utilat, Titan, Basarabia, imobil 2022, Complex Hercesa, mobilat modern, utilat complet, aer conditionat, centrala proprie, loc parcare, adiacent Lucretiu Patrascanu, Mc Donalds Morarilor, 10 minute metrou Costin Georgian **620 €;** ☎021.319.78.04/ 0723.515.199 oli_daniel@yahoo.com

277. **Titan,** 10 minute metrou Nicolae Grigorescu, chiar la parc IOR pe Rotunda, dec., 54 mp, mobilat, utilat, Apartamentul este situat la etajul 8/10, dec., mobilat si utilat modern si are gresie, faianta, parchet, termopane, usa metalica, este liber si se inchiriereaza pe termen lung. Nu se accepta animale de companie, 1 luna + 1 luna garantie. **375 €;** ☎0728.777.132 adriangeambei@yahoo.com

278. **Titan, 5 minute metrou semidec., 54 mp, mobilat, utilat, 2 camere confort 1 semidec., mobilat modern, etaj 3/4, frigider, aragaz, masina de spalat, aer conditionat, gresie, faianta, parchet, termopan, loc de parcare 500 €;** ☎**0761.532.117 lacramioara_munteanu@yahoo.com**

279. **Titan,** Balta Alba, semidec., 60 mp, mobilat partial, utilat partial, K-Imobiliare va propune un apartament proaspat renovat, situat la parter in bloc reabilitat, foarte aproape de piata Minis. Se inchiriaza asa cum se vede in poze, liber, se poate muta imediat. Locuri de parcare in proximitate. Zona linistita. **450 €;** ☎0744.505.999 alexandru@k-imobiliare.ro

280. **Titan,** Cozla, dec., mobilat, utilat, ap. 2 camere dec., 54 mp, et. 4/10, reabilitat termic, vedere stradala, la 2 minute de Bebe Tei, Mega Image, 8 min. de metrou Titan, apropiere de Lidl, Auchan, Piata Minis, scoli gradinite, pret fix 1750 lei plus o luna garantie. Exclus animale de companie si fumatori. Liber cu 01.01.2025. tel. 0792420812; **1.750 L;** ☎0792.420.812

281. **Titan,** Liviu Rebreanu dec., 55 mp, mobilat, utilat, Ansamblu rezidential cu bariera si paza, situat la 2min STB si 5 min metrou, la 2 min de Mega Image si farmacia Bebe Tei, mobilat si utilat modern, totul nou si de calitate, liber, plata 1+1, usor negociabil **550 €;** ☎0750.846.323

282. **Titan,** metrou,semidec., 48 mp, mobilat, utilat, Nicolae Grigorescu intersectie Brancusi, etaj 4, mobilat, utilat, termopan, aer conditionat, parc, 5 minute metrou, **1.600 L;** ☎0723.962.905 Imobiliare05@gmail.com

283. **Titan,** Nicolae Grigorescu, circular, 50 mp, mobilat, utilat, apartament 2 camere, la 10 min. de metrou Nicolae Grigorescu, langa piata Salajan, pe bulevard, bloc reabilitat termic, parter, vedere la gradina, centrala termica, utilat, mobilat, proprietar, balcon, exclus agentii. 500 euro + garantie **500 €;** ☎0767.020.100 Angelicauta71@yahoo.com

284. **Titulescu** - Gh. Duca - Piata Victoriei semidec., 50 mp, mobilat, utilat, Proprietar, inchiriez ap.2 camere, semidec., spatios, bucatarie mare, balcon, cochet, superb, mobilat, utilat, etaj 3 din 6, suprafata de 50 mp, acces metrou, troleibuz, tramvai, supermarket si sala sport in vecinatate **2.500 L;** ☎0762.669.318 dan_raportaru@yahoo.com

285. **Toporasi,** sos. Giurgiului, circular, mobilat, utilat, inchiriez apartament 2 camere mobilat, dotat si utilat la curte, et. 1, **2.000 L;** ☎0723.101.674 alinz2015@yahoo.com

286. **Turda** dec., 55 mp, mobilat, utilat, str Chiscani 9/10, dec, renovat, masina de spalat, aer conditionat., un apartament curat si luminos, modern, bucatarie complet noua, aparatura electrocasnica, noua, linia 41 la 2 minute, **400 €;** ☎0722.966.684

287. **Unirii** - Dimitrie Cantemir, apartament cu doua camere modern, comision 0 semidec., 50 mp, nemobilat, utilat, **600 €;** ☎031.630.14.52 contact@alexandrucordea.ro

288. **Unirii** - Parcul Carol, ISG Residence IV dec., 55 mp, mobilat, utilat, Imobiliare Solutions Group va ofera spre inchiriere un apartament de 2 camere, dec., situat la etajul 1/12, intr-un imobil finalizat in anul 2021. **3.000 L;** ☎0757.021.619

289. **Unirii** - Piata Alba Iulia Spring Time dec., 65 mp, mobilat, utilat, 3/10, mobilat modern, bucatarie mobilata si utilata cu masina de spalat rufe, uscator rufe, masina de spalat vase, microunde, cuptor electric, hota, plita gaz, frigider, expresor, A/C , 2 TV smart Samsung, **650 €;** ☎0721.157.677 immobil4u@yahoo.com

290. **Unirii** -Restaurant Horoscop - Biserica "Sfantul Spiridon -Nou" dec., 60 mp, mobilat, utilat, Proprietar, inchiriez apartament, dec., 2 camere, situat in zona Unirii la 1 minut de statia de metrou Unirii. Pentru inchiriere se vor achita: 1 luna chirie + 1 luna garantie. **575 €;** ☎0727.930.432 casascariia38@yahoo.com

291. **Unirii** rond Alba Iulia dec., 67 mp, mobilat, utilat, Unirii rond Alba Iulia, proprietar inchiriere apartament 2 camere, dresing modern, cf 1 dec., etaj 3/10, 67 mp mobilat tineresc. Utilat complet: masina spalat vase/rufe, plita, cuptor, frigider, aer condiionat. Finisari :gresie parchet termopan **650 €;** ☎0722.542.692 aurelia_iba@yahoo.com

292. **Unirii,** Alba Iulia, Burebista dec., 65 mp, mobilat, utilat, Unirii, Burebista propunem spre nchiriere ap 2 camere cf 1 dec., mobilat lux, etaj 4/10, utilat complet maina spalat vase/rufe,plita ,cuptor, frigider. Finisari de cea mai buna calitate: gresie, faianta, parchet termopan, aer conditionat **700 €;** ☎0722.542.692 aurelia_iba@yahoo.com

293. **Unirii,** B-dul IC Bratianu, semidec., 45 mp, mobilat, utilat, apartament 2 camere, semidec., situat la etajul 1 din 8, mobilat, utilat, liber, **700 €;** ☎0731.461.711 staicu.aurelian@yahoo.ro

294. **Unirii,** Dimitrie Cantemir, apartament cu doua camere modern, comision 0 semidec., 50 mp, nemobilat, utilat, **600 €;** ☎031.630.14.52 contact@alexandrucordea.ro

295. **Unirii,** Dimitrie Cantemir, metrou Tineretului. dec., 47 mp, mobilat partial, utilat, Inchiriez ap. 2 camere, Dimitrie Cantemir, Unirii, dec., etaj 5/7, proaspat renovat, pretabil firma, stradal, 5 m de metrou. Partial mobilat si utilat (bucataria si baia complet mobilate si utilate) aer conditionat, loc de parcare, **550 €;** ☎0722.608.672

296. **Unirii, Horoscop, dec., 70 mp, mobilat, utilat, 2 camere confort 1 dec., mobilat, etaj 2/8, frigider, aragaz, masina de spalat, gresie, faianta, parchet din lemn de bambus, living marmura, termopan, pentru birou sau locuit, loc de parcare, 600 €;** ☎**0761.532.117**

297. **Unirii,** Parcul Carol, ISG Residence III semidec., 55 mp, mobilat, utilat, Imobiliare Solutions Group va ofera spre inchiriere un apartament de 2 camere open - space, cu o suprafata utila de 50 mp, situat la etajul 6/9. Apartamentul dispune de finisaje de calitate precum: centrala termica, gresie, faianta, parchet, termopan, aer conditionat. Acestea se inchiriaza mobilata si utilata complet **500 €;** ☎0757.021.619 elena@imogroup.ro

298. **Unirii,** Parcul Carol, ISG Residence III, semidec., 50 mp, mobilat, utilat, Imobiliare Solutions Group va ofera spre inchiriere un apartament de 2 camere open- space, cu o suprafata utila de 50 mp, situat la etajul 5/9. **500 €;** ☎0757.021.619

299. **Unirii,** Parcul Carol, ISG Residence IV dec., 65 mp, mobilat, utilat, Imobiliare Solutions Group va ofera spre inchiriere un apartament de 2 camere cu totul nou, la prima inchiriere, in curs de amenajare, in complexul ISG Residence IV, apartamentul se afla la etajul 7/12, este dec. si dispune de o suprafata utila de 60 mp. Posibilitate loc parcare. **650 €;** ☎0757.021.619 elena@imogroup.ro

300. **Unirii,** Parcul Carol, ISG Residence IV, totul nou, prima inchiriere. dec., 60 mp, mobilat, utilat, Imobiliare Solutions Group va ofera spere inchiriere un apartament de 2 camere, dec., cu o suprafata utila de 60 mp, situat la etajul 5/12 intr-un imobil dat in folosinta in anul 2024. Apartamentul se inchiriaza mobilat si utilat complet, totul fiind nou. In pret este inclus si un loc de parcare. **600 €;** ☎0757.021.619 elena@imogroup.ro

301. **Unirii,** Piata Alba Iulia Inchiriere 2 camere, 74 mp, mobilat, utilat, Superior 1 Bedroom Apartment. In calitate de proprietar, va oferim spre inchiriere un apartament cu 2 camere, situat pe Bulevardul Unirii nr. 72, **850 €;** ☎0722.200.926 residential@romconsulting.com

302. **Unirii,** Piata Alba Iulia, Decebal, stradal, loc de parcare, lux dec., 68 mp, mobilat, utilat, Poz de exceptie, 5/8, cf1 sporit,dec, 68mp, 2balcoane, vedere superba, luminos,loc de parcare ADP,renovat, mobilat modern,mobila Rovere si Mobexpert, deosebit, utilat complet, liber,pe Sud,usa metal, g+f+p+t, 2 unit de aer conditionat, contract la Anaf,av 1+1. **700 €;** ☎0770.956.572

303. **Unirii,** Piata Alba Iulia, inchiriere 2 camere, 77 mp, mobilat, utilat, Premium Suite. In calitate de proprietar, va oferim spre inchiriere un apartament cu 2 camere, situat pe Bulevardul Unirii nr. 72, zona Piata Alba-Iulia, **1.080 €;** ☎0722.200.926 residential@romconsulting.com

304. **Unirii,** Piata Alba Iulia, inchiriere 2 camere, 70 mp, mobilat, utilat, Standard 1 Bedroom Apartment. In calitate de proprietar, va oferim spre inchiriere un apartament cu 2 camere, situat pe Bulevardul Unirii nr. 72, zona Piata Alba-Iulia, **850 €;** ☎0722.200.926 residential@romconsulting.com

305. **Unirii,** Piata Alba Iulia, inchiriere 2 camere, 81 mp, mobilat, utilat, Superior 1 Bedroom Apartment. In calitate de proprietar, va oferim spre inchiriere un apartament cu 2 camere, situat pe Bulevardul Unirii nr. 72, zona Piata Alba-Iulia, **1.000 €;** ☎0722.200.926 residential@romconsulting.com

306. **Unirii-** Libertatii Apartament inchiriere 2 camere dec., 64 mp, mobilat, neutilat, **520 €;** ☎0723.307.312 dumitrescu@cmdumitrescu.ro

307. **Universitate metrou, spatiu pentru activitate comerciala sau work from home dec., 60 mp, nemobilat, utilat, Universitate metrou, spatiu renovat situat la demisolul unei case/ vile, cu o suprafata utila de 70 mp, 2 bai, chicineta amenajata, ac, pentru locuinta sau/ si firma/ studio / birouri, etc . 900** €; ☎**0721.157.677 immobil4u@yahoo.com**

308. **Universitate,** Rosetti, inchiriere apartament 2 camere, semidec., 55 mp, mobilat, utilat, **570 €;** ☎0747.607.626 despescu.claudia@gmail.com

309. **Universitate,** Ultracentral, P-ta Rosetti, Magheru, Unirii dec., 50 mp, mobilat, utilat, Proprietar ofer ap. 2 cam. Ultracentral km 0, Piata Rosetti, Universitate, Facultatea de Arhitectura, Intercontinental, nou renovat, full mobilat si utilat, centrala proprie, zona linistita. **550 €;** ☎0723.279.373

310. **Valea** Oltului | Apartament 2 camere | 35mp | dec. | B8576 dec., 35 mp, mobilat, utilat, **380 €;** ☎0740.100.802 robert@pyfrealestate.ro

311. **Valea** Oltului | Apartament 2 camere | 57mp | dec. | B8891 dec., 57 mp, mobilat, utilat, **600 €;** ☎0740.100.802 robert@pyfrealestate.ro

312. **Valea** Oltului | Apartament 2 camere | 60mp | dec. | B8884 dec., 60 mp, mobilat, utilat, **550 €;** ☎0740.100.802 robert@pyfrealestate.ro

313. **Vatra Luminoasa, chiar pe Jean Athanasiu, 2 minute Mega Mall si stadion, dec., 43 mp, mobilat, utilat, Va prezentam in exclusivitate un apartament de 2 camere intr-un bloc reabilitat, cu acoperis, fara balcon, cu boxa la subsol.Apartamentul este dec., are geam baie, gresie, faianta, parchet, termopane, usa metalica, mobilat si utilat 330 €;** ☎**0728.777.132 adriangeambei@yahoo.com**

314. **Victoriei. semidec., 60 mp, mobilat partial, utilat, 2 camere, Calea Victoriei 128, in inima Bucurestiului. Etaj 4 /7 etaje, oferind o vedere superba asupra uneia dintre cele mai emblematice zone din oras. 56 mp interior + terasa de 4 mp. 800 euro/luna: semi-mobilat sau complet mobilat 1050 euro/luna 800** €; ☎**0370.509.307 mihaalina650@gmail.com**

315. **Vitan** mall dec., 61 mp, mobilat, utilat, Particular, 2 cam. dec., spatios, renovat, frigider, masina de spalat, aragaz noi, dormitor nou, 7 min. de metrou. Et. P/4 (1+1) **520 €;** ☎0723.567.783

316. **Vitan** Mall, Unirii, dec., 61 mp, mobilat, utilat, particular, ap. 2 cam., dec., spatios, renovat (prima inchiriere), mobilier nou, aragaz, frigider, masina de spalat noi, 7 min. metrou (1+1). P/4, **540 €;** ☎0723.567.783

317. **Vitan,** Bobocica, brasadas.com inchiriaza ap. 2 cam., etaj 5/10. 49 mp, **450 €;** ☎0040775338014 sarahszekelyhidi@gmail.com

318. **Vitan,** Splaiul Unirii, inchiriere apartament 2 camere dec., 60 mp, nemobilat, neutilat, Va prezentam spre inchiriere un apartament dec. de 2 camere situat intr-un ansamblu rezidential nou, la parter cu curte de 70 mp, situat la 10 minute de Vitan Barzesti. **400 €;** ☎0726.764.420/ 0743.276.537 office@creativebrokers.ro

319. **Zambila** Ionita dec., mobilat, inchiriez ap. 2 camere, Spital Pantelimon, **400 €;** ☎0763.756.901

Apartamente 3 camere

1. **1 Decembrie/Nicolae** Grigorescu semidec., 70 mp, mobilat, utilat, apartament 3 camere, semideconandat, etajul 3 din 4, mobilat si utilat, nou si modern, este situat la 5 min de metrou si de centre comerciale, merita vazut **500 €;** ☎0753.075.098 radu-cristicipriian@gmail.com

2. **1 Mai,** Chibrit semidec., mobilat partial, utilat, Mansarda din P+M, 3 camere, baie, bucatarie, mobilat, contorizat separat, metrou 1 Mai. **380 €;** ☎0720.663.399 siadconcept@gmail.com

3. **1 Mai,** Ion Mihalache, Domenii, semidec., 82 mp, mobilat, utilat, inchiriem ap. 3 camere intr-un bloc nou 2015, etaj 1/3, mobilat complet nou, 82 mp, 2 gr. sanitare logie superba. Renovari de cea mai buna calitate, boxa 17 mp, loc parcare, centrala proprie, **1.200 €;** ☎0722.542.692 aurelia_iba@yahoo.com

4. **13 Septembrie** | Apartament 3 camere | 84mp | dec. | B8699 dec., 84 mp, mobilat, utilat, **600 €;** ☎0740.100.802 robert@pyfrealestate.ro

5. **13 Septembrie,** dec., 85 mp, mobilat, utilat, 13 Septembrie, Prosper, bloc reabilitat termic, dec., mobilat clasic, utilat complet, aer conditionat, pozitie deosebita, adiacent Drumul Sarii, Sebastian, Razoare **400 €;** ☎0723.515.199 oli_daniel@yahoo.com

6. **13 Septembrie,** Dumbrava Noua, mobilat, utilat, dec., 2 bai, mobilat si utilat modern, bucatarie mobilata, utilata, masina vase, aer conditionat, liber, rog seriozitate, garantie plus jumatate dintr-o luna comision. **550 €;** ☎0722.267.010

7. **Aviatorilor,** dec., 90 mp, mobilat, utilat, Aviatorilor, Dorobanti, apartament in vila, renovat recent, mobilat modern, utilat complet, aer conditionat, centrala proprie, adiacent Primaverii, Piata Victoriei, Floreasca, Ion Mihalache, 1 Mai, Domenii **800 €;** ☎021.319.78.04/ 0724.257.295 silviuatlas@yahoo.com

8. **Baneasa,** dec., 135 mp, mobilat, utilat, imobil 2016 Straulesti, Romatsa, locatie buna. Apartamentele au suprafete intre 130 mp, 160 mp, pe un singur nivel sau tip duplex, finisari lux, se mobileaza la cerere, paza 24 h, garaj subteran, **1.300 €;** ☎0751.053.622/ 0751.053.625 sigmaserviceimob@yahoo.com

9. **Baneasa,** dec., 100 mp, mobilat, utilat, Pipera Jolie Ville, strada Potcoavei, etaj 2, dec., centrala proprie noua, mobilat utilat complet, garaj, boxa terasa, doua grupuri sanitare, masina de spalat vase, **650 €;** ☎0722.966.684

10. **Baneasa,** complex Greenfield (Platanilor) semidec., 70 mp, mobilat, utilat, Apartament complet mobilat si utilat, etajul 1/5, bloc an 2019, suprafata utila 70 mp, terasa 7 mp, loc de parcare inclus. Cartierul situat langa padurea Baneasa, cu spatiu de joaca pentru copii in incinta ansamblului, paza 24/24. **620 €;** ☎0722.511.131

11. **Bdul** Lacul Tei nr 109 dec., mobilat, utilat, proprietar inchiriez 3 camere,dec., pentru 2 sau 3 studenti(studente) romani de la facultatea de medicina, fara animale de companie, contract ANAF, contract ag imobiliara, inchiriez pe termen lung, chirie 600 euro+1 luna garantie, rog seriozitate **600 €;** ☎0741.232.707

12. **Berceni,** Nitu Vasile, Piata Sudului, semidec., 65 mp, mobilat, utilat, proprietar inchiriez ap. 3 camere **480 €;** ☎0762.431.915 petrepetre29@yahoo.com

13. **Brancoveanu,** dec., 68 mp, mobilat, utilat, particular, Brancoveanu, inch. 3 camere, dec., et. 1/4, balcon, mobilat, utilat, izolat, calduros, gresie, faianta, frigider, aragaz, masina spalat, 420 euro, 1+1, loc parcare, termen lung **420 €;** ☎0727.090.060/ 0722.994.592 dacomes@yahoo.com

14. **Brancoveanu,** inchiriere apartament penthouse camere 10 min. metrou semidec., 72 mp, mobilat, utilat, va oferim spre inchiriere un apartament penthouse deosebit, 4/4 mansarda si balcon, 7-10 min. metrou Constantin Brancoveanu, apartament foarte spatios. Costuri la intretinere sunt foarte mici. Apartamentul este mobilat modern complet modern **575 €;** ☎0743.882.677

15. **Brancoveanu,** Lamotesti, particular, duplex 3 cam., semidec., 72 mp, mobilat, utilat, particular, Brancoveanu, Aleea Crevedia, 3 camere, duplex etajul 5, centrala gaze, constr. 2011, fara lift, 2 bai, 72 mp, mobilat, utilat, centrala proprie pe gaze, liber, termen lung, fara animale, **599 €;** ☎0723.697.723 aalina911@gmail.com

16. **Brancoveanu,** metrou, str. Padesu, 3 camere dec., mobilat modern dec., 75 mp, mobilat, utilat, Inchiriere apartament 3 camere Brancoveanu, metrou, str. Padesu, dec., mobilat modern, renovat, suprafata de 75 mpu, etaj 3/8 **600 €;** ☎0729.332.360 lucian.pascu@yahoo.com

17. **Bulevardul** Octavian Goga, dec., 80 mp, nemobilat, utilat, 3 camere dec., 80 mp, et. 7, monolit, vedere mixta, 2 grupuri sanitare. Renovat noiembrie, centrala noua, parchet nou, instalatii sanitare noi. Nemobilat. 575 Euro pe luna. Depozit 3 luni, **575 €;** ☎0722.366.686 surdu@policy.hu

18. **Bulevardul** Unirii, Piata Constitutiei, dec., 82 mp, mobilat, utilat, Unirii nr. 7, ap. 3 camere, etaj 3/8, mobilat si utilat pt. locuit, se inchiriaza de catre proprietar. Se inregistreaza Ctr ANAF (12 luni). **1.000 €;** ☎0723.712.900

19. **Calea Calarasi vizavi Facult. Hyperion mobilat, particular ofer spre inchiriere apart. 3 camere, disc., 650 €;** ☎**0721.146.600**

20. **Camil** Ressu, Park Lake, semidec., 70 mp, mobilat partial, utilat, 5 minute metrou Dristor, piata Rimnicul Sarat, parcul I.O.R, mobilat doar la bucatarie. Are toate imbunatatirile (g, f, p, t, usa met. aer conditionat), are 2 balcoane. Este liber, **450 €;** ☎0723.201.977

21. **Chisinau,** Diham, Parcul National, Titan, semistradal dec., 78 mp, mobilat, utilat, 2/10,cf.1,dec, 78mp, 2bai, 3balcoane, vedere mixta, bloc reabilitat termic,2lifturi, mobilat modern, utilat, gresie, faianta,termopan,usa metalica, contorizat,zona linistita,liber,contract la Anaf,avans 1+1, fara straini si animale de companie, agentie. **400 €;** ☎0724.336.834

22. **Colentina** 12, mobilat, utilat, apartam. cu 3 camere de inchiriat, et. 1, deasupra Dristor Kebab, renovat total, nou, **550 €;** ☎0770.783.321

23. **Cotroceni,** 90 mp, nemobilat, neutilat, apartament liber ideal pentru activitate comerciala in elegantul cartier Cotroceni, **880 €;** ☎0752.980.072

24. **Cotroceni,** Apartament in vila, Prima inchiriere Comision 0% dec., 70.00 mp, mobilat, utilat, **1.200 €;** ☎0723.325.257 contact@mihaelaanton.ro

25. **Dacia,** Eminescu, Mosilor, central, apartament spatios in vila noua dec., 130 mp, mobilat, utilat, apartament in vila noua, 130 mp, zona Eminescu, foarte spatios. Decomandat, et. 2, living 42 mp, 3 bai, 2 balcoane, centrala proprie, mobilat elegant, utilat, curte mare, verdeata, liniste. **800 €;** ☎0722.274.245

26. **Decebal** | Apartament 3 camere | dec. | 110mp | B8947 dec., 110 mp, mobilat, utilat, **930 €;** ☎0740.100.802 sahin@pyfrealestate.ro

27. **Dorobanti,** inchiriere apartamente 3 camere. semidec., 70 mp, mobilat, utilat, **750 €;** ☎0774.076.822 mogoseanu.alexandra@gmail.com

28. **Dr** Cooperativei | Apartament 3 camere | 75mp | dec. | B9027 dec., 75 mp, mobilat, utilat, **600 €;** ☎0740.100.802 robert@pyfrealestate.ro

29. **Dristor,** 8 minute metrou, str. Eufrosina Popescu, semidec., 64 mp, mobilat, utilat, oferta deosebita apartament elegant, foarte curat, mobilat modern, utilat complet, gresie, faianta, parchet, termopan, frigider, aragaz, masina de spala,t televizor, aer conditionat, bloc reabilitat, loc parcare; **580 €;** ☎0722.555.660 advaimob@yahoo.com

30. **Dristor,** Mihai Bravu Kaufland, semidec., 72 mp, mobilat, utilat, 7/8, semidec. mobilat si utilat, renovat nou, mobila noua bucatarie, zugravit, saltele noi, termopan, gresie, parchet nou, ac, bloc 1982 reabilitat termic, liber, ideal familie, locuit **460 €;** ☎0726.601.072

31. **Dristor,** rond, 5 minute metrou, stradal pe Baba Novac, ideal firma, semidec., 65 mp, nemobilat, neutilat, Va prezentam un apartament de 3 camere, semidec., stradal pe Baba Novac, vedere pe fata si cu iesire separata in strada. Blocul este reabilitat, si apartamentul are gresie, faianta si termopane. Este liber de la 1 decembrie 2024, **1.000 €;** ☎0728.777.132 adriangeambei@yahoo.com

32. **Drumul** Taberei - Bd. Timisoara dec., 68 mp, mobilat partial, utilat, dec., 3/10, bloc reabilitat, gresie, faianta, parchet, termopan, usa metalica, bucatarie mobilata utilata, totul nou primul chirias, contract ANAF, pret fix. **1.500 L;** ☎0730.125.007 diana.becheres-cu@gmail.com

33. **Drumul** Taberei, mobilat, utilat, bloc stradal, Parter/4, gresie, faianta, parchet, termopan, usa metalica, mobilat, utilat complet, liber, acces rapid supermarket, STB, **400 €;** ☎0769.179.338 avantageimobiliare@gmail.com

34. **Drumul** Taberei, dec., 70 mp, mobilat partial, utilat, Direct proprietar, inchiriez apartament 3 camere, recent renovat, et 1, colt cu Bd Timisoara, pe str Romancierilor, la 5 min de mers pe jos de metrou Romancierilor. Potrivit pentru spatiu birouri. **500 €;** ☎0744.494.103 irinaopreanet@yahoo.com

35. **Drumul** Taberei, ANL Brancusi, dec., 100 mp, mobilat, utilat, ANL Brancusi,etajul 3/4, dec.,2 grupuri sanitare, 2 balcoane din care unul inchis in termopan, mobilat si utilat complet, prima inchiriere dupa renovare, bucatarie mare,aer conditionat,centrala de bloc, loc de parcare ADP,contract Anaf. **550 €;** ☎0765.348.367

36. **Drumul** Taberei, bd. 1 Mai, 3 camere, dec., mobilat si utilat dec., 72 mp, mobilat, utilat, confort 1, et. 1/8, an 1982, 72 mp, baie cu geam, masina de splat vase, 2 x aer conditionat, 2 x tv, cuptor microunde, 450 euro/ luna, 1 luna avans + 1 luna garantie, liber. **450 €;** ☎0754.461.931

37. **Drumul** Taberei, bd. 1 Mai, Favorit, dec., 67 mp, mobilat, utilat partial, dec., etaj 2, 2 grupuri sanitare, mobilat, utilat clasic, fara imbunatatiri. Termen lung 1+1 garantie **300 €;** ☎0730.125.007 diana.becheres-cu@gmail.com

38. **Drumul** Taberei, Chilia Veche, 2/4, Bloc anvelopat semidec., 62.00 mp, mobilat, utilat, **400 €;** ☎0723.325.257 contact@mihaelaanton.ro

39. **Drumul** Taberei, Favorit dec., 62 mp, mobilat, utilat, Inchiriez apartament cu 3 camere semidec. in zona Drumul Taberei, la statia de metrou Favorit, recent renovat, prima inchiriere, suprafata 62 mp, mobilat si utilat complet, etaj 9/10, an 1971 (fara risc seismic), 2 ascensoare, pret negociabil. **499 €;** ☎0724.597.950 sapphiresmartinvestagency@gmail.com

40. **Drumul** Taberei, Kaufland, apartament 3 camere. dec., 63 mp, **480 €;** ☎0767.692.900 homnestimobiliare@gmail.com

41. **Drumul** Taberei, langa Afi, semidec., 75 mp, mobilat, utilat, et. 7/10, apartament pozitionat chiar langa Afi Palace, nou renovat, proaspat zugravit, paturi matrimoniale, canapea extensibila, dressinguri, 2 balcoane, contract ANAF inclus, 3-5 min. metrou, liber, **600 €;** ☎0786.325.404

42. **Drumul** Taberei, metrou Favorit, Afi Cotroceni, 65 mp, renovat, reabilitat semidec., 65 mp, mobilat, utilat, cf. 1, semidec., et. 9/10, ac-tie 1970, 2 lifturi, renovat, reabilitat termic - g, f, p, t, ac, usa metalica, mobilat si utilat, acces facil la mijloace de transport in comun, L. Moisil, contract Anaf **500 €;** ☎0775.621.367 confortmc81@gmail.com

43. **Drumul** Taberei, stradal, 1 minut M. Romancierilor, renovat acum, totul nou! dec., 72 mp, mobilat, utilat, prima inchiriere, cf. 1, 72 mp, et. 6/10, sd., renovat total, mobilat si utilat nou; cautam chiriasi responsabili, fara animale de companie, agentie, **680 €;** ☎0775.237.139

44. **Drumul** Taberei- Metrou Tudor Vladimirescu semidec., mobilat, utilat, Compozitorilor, etaj 1/4, suprafata 65 mp, semidec, la 100 metri de Metrou Tudor Vladimirescu, spatios, mobilat/utilat complet,bloc linistit, scara curata, acces bun,an 1978,liber din 1 Decembrie, pret/luna, seriozitate; **550 €;** ☎0721.662.943 f.bunescu@yahoo.com

45. **Drumul** Taberei- Plaza Exigent langa Afi Cotroceni dec., 100 mp, mobilat, utilat, 3 camere cf 1 dec, etj 3/12 bloc nou 2024, mobilat, utilat nou, toate imbunatatirile, centrala proprie, 3 ap aer conditionat, 2 grupuri sanitare, prima inchiriere, liber, avans 1+1, loc de parcare, aproape de Afi, Plaza, contract Anaf **850 €;** ☎0722.815.122 monduloximobiliare@yahoo.com

46. **Elena** Cuza, langa Unirii, dec., 110 mp, mobilat, utilat, proprietar inchiriez, 3 camere parter, 2 bai, mobila noua,

Imobiliare închirieri 4 CAMERE

120. **Titan, Postavarului. semidec., 64 mp, mobilat, utilat, Inchiriere apartament 3 camere Titan - Aleea Postavarului. Apartamentul este situat la etajul 2, într-un imobil reabilitat termic, cu regim de inaltime S+P+4E, amplasat in zona Titan, pe Aleea Postavarului. 560 €; ☎0752.700.873 sofian.vasile@condor-solution.ro**

121. **Trapezului,** 10 minute metrou 1 Decembrie 1918, chiar pe Prevederii, dec., 67 mp, mobilat, utilat, apartamentul se afla intr-un bloc reabilitat, la etajul 3 din 4 si dispune de centrala proprie. Este complet mobilat si utilat, cu gresie, faianta, parchet, termopane, usa metalica. Este utilat cu frigider, masina spalat, aragaz. Termen lung. **450 €;** ☎0728.777.132 adriangeambei@yahoo.com

122. **Unirii** Natiunile Unite dec., 85 mp, mobilat, utilat, De inchiriat apartament 3 camere zona Palatul Parlamentului, bloc 2020, dec., etajul 4, mobilat si utilat complet lux, loc de parcare in garaj subteran, pret inchiriere **1.550 €;** ☎0723.117.710 viorel.office@gmail.com

123. **Unirii,** dec., 90 mp, mobilat, utilat, 3 camere bulevardul Unirii langa Hotel Union Plaza, etaj 5/8, mobilat si decorat in stil clasic modern. Mobila exotica din lemn masiv, parchet din lemn, proaspat zugravit, aer conditionat, complet utilat, **1.500 €;** ☎0749.018.801

124. **Unirii,** dec., 103 mp, mobilat, utilat, proprietar, inchiriere ap. ultracentrala, pe bd. Unirii, et. 6/7, dubla vedere, 4 cam. transformate in 3, 103 mp, 2 bai, 3 balcoane, amenajat lux, foarte luminos, mobilat si utilat complet, la cateva min. de Casa Poporului, metrou **1.200 €;** ☎0724.301.617

125. **Unirii,** dec., 82 mp, mobilat, utilat, Unirii Bulevard, nr. 7, situat intre Piata Constitutiei si Piata Unirii, se inchiriaza de catre proprietar apartament modern, 3 camere, etaj 3, bucatarie open space, contract ANAF. **1.000 €;** ☎0734.972.159 adrianaa1975@yahoo.com

126. **Unirii,** bulevard, dec., 82 mp, mobilat, utilat, Bd. Unirii, nr 7 etaj 3, ap. mobilat, utilat pt. locuit, vedere mixta, situat intre Palatul Parlamentului si fantana mare pe bd cu fantani, ctr. ANAF, sunt proprietar, **1.000 €;** ☎0723.712.900 adrianaa1975@yahoo.com

127. **Unirii,** Piata Alba Iulia, inchiriere 3 camere, 74 mp, mobilat, utilat, In calitate de proprietar, va oferim spre inchiriere un apartament cu 3 camere, situat pe Bulevardul Unirii nr. 72, zona Piata Alba-Iulia, **950 €;** ☎0722.200.926 residential@romconsulting.com

128. **Unirii,** proprietar inchiriez trei camere, 2020, dec., 110 mp, mobilat, utilat, Parter, 2 bai, mobila noua, 110 mp, constructie 2020 solida, centrala proprie, langa Unirii. Zona foarte linistita, apartamentul are si o curte interioara de 100 mp. Doresc inchiriere pe termen lung. Str. Elena Cuza, **1.000 €;** ☎0722.235.115 lilitalmaciu@yahoo.com

129. **Universitate** Inchiriere apartament 3 camere semidec., 70 mp, mobilat, utilat, Inchiriere apartament 3 camere Universitate. Dispune de spatii depozitare, 2 grupuri sanitare, aer conditionat, balcon, et 1 bloc 1980. Acces rapid catre punctele de interes ale orasului. **750 €;** ☎0757.704.332 info@houseadvisers.ro

130. **Universitate** Inchiriere apartament 3 camere semidec., 70 mp, mobilat, utilat, Renovat, spatios, luminos. Dispune de 2 dormitoare, balcon, spatii depozitare, 2 bai, bloc 1980. **750 €;** ☎0757.704.332 info@houseadvisers.ro

131. **Universitate, Biserica Italiana/ Consolidat 2011/ Centrala Termica Proprie dec., 100 mp, mobilat, utilat, Agentia Topis Imobiliare va prezinta un apartament de 3 camere in zona Universitate/ Biserica Italiana, Blocul este consolidat in 2011 firma Strabag, la etajul 1, mobilat si utilat frumos, contorizat, 1.200 €; ☎0724.798.495 ionut.lotca@topis.ro**

132. **Universitate,** inchiriere apartament 3 camere, bloc 1980, dec., 80 mp, mobilat, utilat, **700 €;** ☎0747.607.626 despescu.claudia@gmail.com

133. **Victoriei, Banu Manta, dec., 80 mp, nemobilat, utilat, Apartament 3 camere, Banul Manta, 2/10, vedere pe spate, renovat recent, bucatarie utilata, 5 min Metrou Victoriei, 3 min Metrou Basarab, statie tramvai si autobuz, 10 min. Parcul Kiseleff. 550 €; ☎0752.513.916 sonia23stan@gmail.com**

134. **Vitan** Mall. se accepta studenti. dec., 85 mp, mobilat, utilat, Va prezentam spre inchiriere un apartament de 3 camere aflat in zona Vitan Mall, strada Nucului, **699 €;** ☎0723.220.978

Apartamente 4+ camere

1. **Armeneasca,** Sfantul Stefan, direct proprietar. semidec., 109 mp, nemobilat, neutilat, Apartament foarte luminos si aerisit aflat la demisolApartament format din 7 camere, 2 toalete si multiple spatii de depozitare. Apartamentul este situat intr-o vila cu curte de 100 mp. **1.400 €;** ☎0729.729.450

2. **Armeneasca,** Sfantul Stefan, proprietar direct circular, 128 mp, nemobilat, neutilat, Apartament renovat complet situat la etajul 1 al unei vile cu D+P+E format din 5 camere, 2 toalete. Curte 100 mp **1.800 €;** ☎0729.729.450 rosca.cristian@gmail.com

3. **Aviatorilor-** Guvern dec., 382 mp, mobilat partial, utilat, Apartament de lux- Statuia Aviatorilor- Guvern, suprafata totala 382 mp 188 locuibili si 194 terase), cu doua locuri de parcare in subteran si boxa. **4.500 €;** ☎0744.505.999 alexandru@k-imobiliare.ro

4. **Baba** Novac adiacent Piata Alba Iulia - Decebal - Dristor dec., 105 mp, mobilat, utilat, Ofer spre inchiriere ap. 4 camere direct proprietar, pozitie excelenta - Rond Baba Novac. **900 €;** ☎0766.303.439 alxchivu@gmail.com

5. **Banu** Manta, Piata Victoriei, de inchiriat 4 camere nemobilat semidec., 77 mp, **500 €;** ☎0767.692.900 homnestimobiliare@gmail.com

6. **Basarabia,** 1 minut metrou Costin Georgian, spatiu de birouri, comision 0 chirias dec., 130.00 mp, mobilat partial, utilat, **1.000 €;** ☎031.630.14.52 contact@alexandrucordea.ro

7. **Berceni** dec., 90 mp, mobilat, utilat, Apartament 4 camere, 2 bai, mobilat si utilat, fiecare dormitor este mobilat si utilat, are centrala termica proprie. **550 €;** ☎0728.522.522 Madalina.tatu@onthemarket.ro

8. **Brancoveanu,** 1 minut de metrou si parc, dec., 80 mp, mobilat, utilat, et. 1/10, parcare, bloc din 1988, 1 minut de metrou Brancoveanu si parc, 80 mp, renovat, mobilat, utilat, 2 bai, 2 balcoane, 2 ac, rulouri exterioare, boiler electric de back-up. Proprietar. **860 €;** ☎0745.101.666 marianstrainu@gmail.com

9. **Brancoveanu,** Petrom, semidec., 95 mp, mobilat, utilat, apartament in vila, situate in zona Brancoveanu. Are living, dormitor, bucatarie, terasa inchisa, baie, iar la mansarda se afla 1 dormitor, living, baie cu dus, **500 €;** ☎0722.570.823/ 0726.764.420 office@creativebrokers.ro

10. **Calea** Victoriei, Teatrul Odeon, parcare, inchiriere apartament 4 camere dec., 82 mp, **1.200 €;** ☎0767.692.900 homnestimobiliare@gmail.com

11. **Costin** Georgian Basarabia, 1 minut metrou, spatiu de birouri, comision 0 chirias dec., 130.00 mp, mobilat partial, utilat, **1.000 €;** ☎031.630.14.52 contact@alexandrucordea.ro

12. **Cotroceni,** Bucuresti, dec., 94 mp, nemobilat, neutilat, Direct proprietar inchiriez apartament 4 camere dec.e la demisol, 94 mp, intrare separata, in vila renovata din Cotroceni, strada Minnescu pentru birouri, alte activitati de firme sau locuit. **700 €;** ☎0720.033.482/ 0729.828.586 cr682003@yahoo.com

13. **Dacia,** Piata Spaniei, circular, 105 mp, mobilat, utilat, liber, **1.400 €;** ☎0770.810.694 agentie14@mauwis.ro

14. **Dorobanti** Primaverii (langa liceul Jean Monnet) 4 camere in vila semidec., 113 mp, nemobilat, utilat, apartament de 4 camere in vila +camera de serviciu, pret/luna. Aer conditionat, centrala termica, bucatarie utilata si mobilata, masina de spalat.Contact: Moise Gabriel **900 €;** ☎0732.480.546 garo12@yahoo.com

15. **Ferdinand,** dec., 100 mp, mobilat, utilat, Proprietar, inchiriez apartament 4 camere, zona Primaria Sector 2, et 2/10, complet mobilat si utilat, bloc reabilitat termic, zona linistita, bloc curat, **800 €;** ☎0745.349.499 adrian.enachescu80@gmail.com

16. **Kogalniceanu,** inchiriere 5 camere, semidec., 115 mp, nemobilat, utilat, parter/8, semidec., centrala termica, parchet, gresie, faianta, 2 bai, jaluzele aluminiu electrice, absolut orice tip de activitate, **800 €;** ☎0720.663.399 siadconcept@gmail.com

17. **Lacul** Tei, apartament spatios 4 camere, nemobilat, semidec., 80 mp, nemobilat, neutilat, **650 €;** ☎0745.599.054 andrea.dantz@kw.ro

18. **Mosilor,** Eminescu. semidec., 85 mp, mobilat, utilat, Inchiriez ap. 4 cam. Mosilor - Eminescu, proprietar, 4/8, 85 mp, reab. termic, gresie, faianta, mocheta, usa metalica, mobilat, interfon, frigider, aragaz. mas. spalat, loc parc., liber, **3.300 L;** ☎0722.300.153 nfratiloiu@yahoo.com

19. **Oltenitei,** Drumul Fermei dec., 150 mp, mobilat, utilat, Vila deosebita, compusa din P+1E+M, dec.a, 4 camere, 2 bai, Mansarda amenajata, aer conditionat, finisata complet si modern, la cheie, curte 200 mp, 2 locuri de parcare incluse in pret, in proximitatea metrou D.Leonida, acces securizat. **800 €;** ☎0758.041.197 office@gamainvest.ro

20. **One** Herastrau Towers 2022 Aviatiei, 4 camere 134mp, Centrala Proprie, AC dec., 134 mp, mobilat, utilat, One Herastrau Towers 2022, Paza 24/24, Aviatiei, Metrou Aurel Vlaicu, Lux 4 camere 134 mp cu Terasa, 2 Bai, Centrala Proprie, Aer Conditional peste tot, Masina Spalat Vase, Uscator, Tv, Mobilat, Utilat Nou, et 7/11, str Nicolae Caramfil 74B, Parcare. **3.300 €;** ☎0727.321.447 andreirosu23@gmail.com

21. **Parc** Dr Taberei | Apartament 4 camere | 95mp | dec. | B9017 dec., 95 mp, mobilat, utilat, **700 €;** ☎0740.100.802 robert@pyfrealestate.ro

22. **Penthouse** superb, vedere panoramica unicat, parcari, Silver Mountain dec., 294 mp, **2.000 €;** ☎0720.363.636 octavian@badescu.ro

23. **Piata** Lahovari, Romana, Parcul Gradina Icoanei, apartament ultracentral. semidec., 124 mp, nemobilat, neutilat, **999 €;** ☎0759.018.615 traian.coroi@imobiliare-acasa.ro

24. **Pipera,** str. Petricani, peninsula Petricani dec., 230 mp, mobilat, utilat, apartam. superb de inchiriat intr-o zona exclusivista si linistita, situat pe insula Tei cu intrare din str. Petricani, curte proprie 350 mp, format din 3 dormitoare cu bai proprii, birou, living, 2 locuri parcare subteran, centrala proprie, mobilat/ utilat **1.500 €;** ☎0733.848.277 razvan_nike@yahoo.com

25. **Stefan** cel Mare 4 camere central parkmetrou Stefan cel Mare dec., 188 mp, mobilat partial, utilat, **1.500 €;** ☎0720.721.735 marcela.tupea@goldmcbimobiliare.ro

26. **Stirbei** Voda - Plevnei dec., 100 mp, nemobilat, utilat partial, 2 din 8, dec, 100 mp, bloc 1991 reabilitat termic, renovat, bucataria mobilata si utilata, termopan, gresie, parchet, ac, usa metalica, liber, aproape metrou Eroilor, ideal locuit. **700 €;** ☎0726.601.072

27. **Theodor** Pallady | Apartament 4 camere | 158mp | semidec. | B8614 semidec., 158 mp, mobilat, neutilat, **990 €;** ☎0740.100.802 sahin@pyfrealestate.ro

28. **Theodor** Pallady | Spatiu de birouri | 158mp | semidec. | B8372 semidec., 158 mp, mobilat, neutilat, **990 €;** ☎0740.100.802 sahin@pyfrealestate.ro

29. **Titan,** metrou Titan, parc IOR dec., 86 mp, mobilat, utilat, proprietar, inchiriez apartament 4 camere zona Titan, dec., 2 bai, centrala termica proprie, parcare proprie. Are in zona Mega Image, Lidl, Auchan, gradinita, Scoala nr.196, **550 €;** ☎0735.471.093 dobre.lili@yahoo.ro

30. **Titulescu,** vila, apartament 5 camere semidec., 120 mp, mobilat, utilat, **1.150 €;** ☎0720.721.735 marcela.tupea@goldmcbimobiliare.ro

31. **Unirii,** Alba Iulia, dec., 94 mp, nemobilat, utilat partial, Unirii - Alba Iulia, 4 camere, 2 grupuri sanitare, 4 balcoane, mobilat partial (doar bucataria), stradal, bloc 1992. **890 €;** ☎0721.245.343 maryuss2000@yahoo.com

32. **Unirii,** Casa Poporului, dec., 103 mp, mobilat, utilat partial, Libertatii. Este amenajat pentru birouri si este potrivit pentru birou avocatura, sediu firma, notariat, etc. Au fost aduse imbunatatiri, gresie, faianta, ac, geamuri termopan, etc. 2 grupuri sanitare **1.000 €;** ☎0749.018.801 novahouseoffice@gmail.com

33. **Unirii,** Fantani, 4 cam., dec., 96 mp, mobilat partial, utilat partial, Piata Unirii fantani 4 cam. pt. birou, et. 8/8+teh., dec.e, 2 bai, vedere mixta, amenajat clasa A, termen lung. Contract ANAF. Comision 50% din chiria primei, **1.149 €;** ☎0722.321.021 dragan.georgeta@regalservice.ro

34. **Unirii,** Fantani, 4 camere, semidec., 98 mp, mobilat partial, utilat partial, nemobilate, et. 8/8+teh., semidec.e, 2 bai, vedere mixta. Amenajat clasa A, termen lung. Contract ANAF. Comision agentie 50% din chiria primei, **1.198 €;** ☎0722.321.021 dragan.georgeta@regalservice.ro

35. **Unirii,** Parcul Carol, ISG Residence IV, prima inchiriere, 2024 dec., 104 mp, nemobilat, neutilat, Imobiliare Solutions Group va ofera spre inchiriere un apartament de 4 camere, cu 2 balcoane si 2 bai, la prima inchiriere, in complexul ISG Residence IV. Apartamentul se afla la etajul 10/12, este dec. si are de o suprafata utila de 102 mp. Posibilitate loc parcare. **1.000 €;** ☎0757.021.619 elena@imogroup.ro

36. **Universitate,** inchiriere apartament 4 camere semidec., 130 mp, mobilat, utilat, inchiriere apartament 5 camere Cismigiu. Dispune de aer conditionat, 2 grupuri sanitare, 4 dormitoare, spatii depozitare, centrala proprie. Aproape de Romana, Kogalniceanu **1.400 €;** ☎0757.704.332 info@houseadvisers.ro

37. **Universitate,** inchiriere apartament 5 camere, semidec., 100 mp, mobilat, utilat, **750 €;** ☎0747.607.626 despescu.claudia@gmail.com

38. **Universitate, Piata Rosetti, ultracentral, spatios circular, 110 mp, mobilat, utilat, apartament 4 camere, 2 grupuri sanitare, 110 mp, 4 balcoane, mobilat stil, utilat, zona super, parcare. 700 €; ☎0722.274.245**

39. **Victoriei, inchiriere apartament 5 camere in vila semidec., 140 mp, nemobilat, neutilat, Dispune de centrala proprie, balcon, aer conditionat, spatii depozitare. Acces rapid catre Piata Victoriei, Romana, Gara de Nord 990 €; ☎0757.704.332**

40. **Vitan Mall, Brailita, Pompieri dec., mobilat, utilat, Inchiriere apartament 4 camere, etajul 4, dec., 2 bai, hol generos, bucatarie, 2 balcoane, aer conditionat, aragaz, frigider, masina de spalat, mobilat, termen lung. 650 €; ☎0753.095.601 office@credoamg.ro**

Imobiliare închirieri CASE, VILE

Case, vile

1. **1 Mai,** vila 5 camere S.U. 215 mp, curte 400 mp, 5 cam., nemobilata, neutilata, casa individuala, p+1, 215 mp, curte proprie de 300 mp, pe strada Mures, la 450 m de metrou 1 Mai. Ideal showroom, spatiu birouri, etc dar si rezidential. Comision 0% **2.400 €;** ☎0784.920.754 costi@sincronimobiliare.ro

2. **Adunatii** Copaceni, inchiriere casa 5 camere p+1 cu centrala proprie S.U. 200 mp, curte 2000 mp, 5 cam., mobilata, utilata, Va oferim spre inchiriere o casa cu 5 camere si 3 bai suprafata casei este de 200 mp+2000 curtea. Casa este mobilata utilata complet cu centrala propie p+1. Casa este cu o curte foarte mare si amenajata are gaz, apa, curent, pret aprox. 2000, **1.800 €;** ☎0731.389.689

3. **Agricultori,** ap. dec., 2 camere, 1 bucatarie, baie, balcon, etaj 1, curte, centrala proprie, **500 €;** ☎0765.710.144

4. **Aviatorilor,** Bucuresti, inchiriere vila. S.U. 446 mp, curte 350 mp, 11 cam., mobilata partial, utilata, **4.990 €;** ☎0758.900.400 office@topestates.ro

5. **Baicului** Str. Lehliu nr. 15, casa P+1 construita in 2011. S.U. 150 mp, curte 200 mp, 4 cam., mobilata, utilata, Va oferim o casa superba, p+1, 4 camere plus terasa inchisa, 150 mp utili, 3 grupuri sanitare, gratar in curte, energia electrica aproape gratis, exista panouri solare. Imbunatatiri, AC, alarma, supraveghere video. Casa construita solid. Centrala proprie pe gaz, **1.250 €;** ☎0725.691.900/ 0762.079.095

6. **Berceni,** S.U. 90 mp, curte 100 mp, 3 cam., nemobilata, neutilata, 10 minute metrou Aparatorii Patriei, 3 minute linia 102, 2 casa singur curte, 3 camere spatioase, bucatarie mare, grup sanitar, garaj, curte pavata, ideal depozit materiale constructii, sau variante. **400 €;** ☎0724.278.376

7. **Berceni,** Ilfov, S.U. 150 mp, curte 90 mp, 3 cam., mobilata, utilata, de inchiriat vila P+1, tip duplex, situata in comuna Berceni, cu o suprafata utila de 150 mp (75 mp/nivel) si curte amenajata cu suprafata de 90 mp. Vila este constructie 2022, complet utilata si mobilata. **1.000 €;** ☎0773.910.589/ 0727.288.260

8. **Berceni,** Ion Iriceanu S.U. 330 mp, curte 450 mp, 8 cam., nemobilata, neutilata, Vila P+1+M stradala, suprafata curte 450, suprafata utila 330mp piscina, foisor, gaze canalizare curent, pretabila societati comerciale, birouri, azil batrani, cresa, gradinita **2.500 €;** ☎0737.242.425 konfort.rezidential@yahoo.ro

9. **Brancoveanu** vila locuit, 3 camere, mansarda, terasa- la etajul 1 S.U. 217 mp, curte 70 mp, 3 cam., mobilata, utilata, casa 3 camere 80 mp, mansarda, birou-living, terasa 72 mp, bucatarie, 3 bai, aer conditionat, gaze, centrala, frigider, masina spalat, televizor, aragaz, termopane, gresie, parchet, utilata, mobila noua, renovat, anticipat 2+1, parcare, la 800 metri de metrou Brancoveanu. Proprietar. Exclus agentii. **955 €;** ☎0722.283.747 bogdanvictor79@yahoo.com

10. **Bucurestii** Noi, 5 minute metrou Jiului S.U. 193 mp, curte 300 mp, 7 cam., mobilata, utilata, Agentie, str Saradei, casa P+M, 7 camere, 2 gr sanitare, camara, 3xac, centrala termica, terasa exterioara, curte libera amenajata, mobilata si utilata, libera din 6 ianurie, acces rapid metrou, parc, stb, 1+1 **1.700 €;** ☎0768.580.861

11. **Bucurestii** Noi, Parc Bazilescu, inchiriere casa tip vila. S.U. 200 mp, curte 350 mp, 5 cam., nemobilata, utilata partial, Va ofer spre inchiriere o casa tip vila in Bucuresti Noi zona Parc Bazilescu.Dispune de o suprafata de 200 mp. Prezinta finisaje premium, suprafete vitrate mari, centrala termica proprie de imobil.Casa se inchiriaza nemobilat. **2.200 €;** ☎0758.098.917/ 0758.098.905 georgian.draghia@gmail.com

12. **Calea** Calarasilor x Popa Nan - Universitatea Hyperion Inchiriere casa S.U. 120 mp, curte 50 mp, 3 cam., **1.500 €;** ☎0743.174.433 officetnv@gmail.com

13. **Camera** cu televizor, baie, bucatarie, metrou 100 m, pentru o doamna, **600 L;** ☎0727.064.852

14. **Cartierul** Evreiesc, S+P+E+Pod, curte libera 300mp, versatila, S.U. 335 mp, curte 300 mp, 7 cam., **3.440 €;** ☎0741.214.215 elenapetrescu@realstart.ro

15. **Casa** - Vila - 5 camere - Mogosoaia - curte 350mp - str Vanatorilor S.U. 200 mp, 5 cam., mobilata, utilata, **1.200 €;** ☎0774.429.021 smart2investestate@gmail.com

16. **Casa** curte individuala - Foisorul de Foc S.U. 147.81 mp, curte 185.00 mp, 7 cam., nemobilata, utilata partial, **3.000 €;** ☎0722.462.244 marian.nistor@goldmcbimobiliare.ro

17. **Casa** de inchiriat Dobroesti, Ilfov 3 cam., mobilata, utilata, Casa de inchiriat, Dobroesti.Situata pe Bd. Nicolae Balcescu, comuna Dobroesti, judetul Ilfov.Casa dispune de: - 3 dormitoare - 1 bucatarie - 1 baie - 2 sufragerii **500 €;** ☎0724.377.294 nb.imobiliare@hotmail.com

18. **Chitila,** Mogosoaia, lux, padure, lac, siguranta, intimitate. S.U. 550 mp, 11 cam., **3.500 €;** ☎0720.363.636 octavian@badescu.ro

19. **Ciolpani** ilfov S.U. 150 mp, curte 1000 mp, 4 cam., mobilata partial, utilata partial, Casa noua pasiva, parter , 3 dormitoare, living, incalzire peleti, panou solar apa calda, panouri fotovoltaice curent, fara costuri intretinere, gradina 1000mp, pomi fructiferi, la 100 m de lac. **900 €;** ☎0744.310.658

20. **Colentina,** Doamna Ghica, cazare muncitori S.U. 175 mp, 2 cam., mobilata, utilata, cazare muncitori, Doamna Ghica, Colentina, camere foarte spatioase, ideal inchiriere muncitori; **950 €;** ☎0731.112.112 nelboimobiliare@yahoo.com

21. **Corbeanca** Ostratu S.U. 91 mp, curte 443 mp, 4 cam., mobilata, utilata, Corbeanca Sat Ostreatu, casa singur curte, 3 dormitoare plus living cu bucatarie open, 2 bai, terasa, 3TV Smart, sistem de monitorizare video (CCTV), parcare in curte, etc.Casa este la prima inchiriere, totul este nou . **1.200 €;** ☎0721.157.677 immobil4u@yahoo.com

22. **Decebal,** Rond Alba Iulia, Bucuresti stradal, S.U. 800 mp, curte 200 mp, 10 cam., nemobilata, utilata, negociabil, spate cafenele, posibilitate toata casa la un loc, cu avans plata 3 luni sau pe bucati. Strada Theodor Sperantia 73, rond Alba Iulia, Decebal, pretabil clinica, azil, gradinita, restaurant, birouri etc **7.200 €;** ☎0724.888.739 abbasreyadh92@gmail.com

23. **Dobroesti,** Fundeni, de inchiriat vila, etaj 1,144 mp, curte 840 mp. S.U. 144 mp, 4 cam., mobilata, utilata, **1.000 €;** ☎0774.429.021 smart2investestate@gmail.com

24. **Domnesti,** Ilfov S.U. 100 mp, curte 70 mp, 2 cam., mobilata, utilata partial, Casa de inchiriat in judetul Ilfov com. Domnesti 2 camere, baie bucatarie, statie autobuz la 25m, farmacie 25m, magazin 25m. **1.200 L;** ☎0747.587.299 ioncristian0292@gmail.com

25. **Drumul** Taberei, Plaza, vila de inchiriat. 7 cam., mobilata, utilata, Vila de inchiriat Drumul Taberei, Plaza, P+2. Mobilata, utilata, 7 camere, toate imbunatatirile. Pret 3900 E/ luna, **3.900 €;** ☎0764.669.800

26. **Eminescu** casa versatila pentru locuinta sau birouri, de inchiriat S.U. 254 mp, curte 270 mp, 5 cam., nemobilata, utilata, **3.000 €;** ☎031.631.34.13 sorin@sorinraducu.ro

27. **Fundeni** S.U. 200 mp, 4 cam., nemobilata, neutilata, stradal, benzinaria Lukoil, casa, p+1, suprafata 200mp, racordata la toate utilitatile, ctie 2001, parterul pretabil pentru depozitare, camera frigorifica, birou, etajul 1, se poate locui, pret total 1400 eura, se poate inchiria separat, etajul 1 cu **1.400 €;** ☎0761.749.316/ 0722.824.757

28. **Giurgiului** Baciului str Pasunilor S.U. 90 mp, curte 50 mp, 4 cam., mobilata partial, utilata, Casa caramida 4 camere 2 gr sanitare living bunatarie mobilata utilata partial st 150 mp sc 90 mp centrala proprie **500 €;** ☎0731.136.698 carmen_alice82@yahoo.com

29. **Grivitei,** strada Dornei, casa. S.U. 58 mp, curte 300 mp, 2 cam., mobilata, utilata, Casa 2 camere, dec., renovat total, mobilata si utilata, baie, bucatarie, centrala termica, contorizare separata, reabilitata termic, terasa curte, curte comuna foarte civilizata, fara animale. **600 €;** ☎0720.663.399 siadconcept@gmail.com

30. **Ilfov,** 1 Decembrie, Greencity S.U. 120 mp, curte 120 mp, 4 cam., mobilata, utilata, Inchiriere vila in comuna 1 Decembrie, Greencity Residence. Parter+1 etaj, 120mp utili si 120mp curte proprie. Toate utilitatile, canalizare, 2 locuri parcare, centrala termica proprie. Mobilata lux **850 €;** ☎0726.573.669 diana@camera9.ro

31. **Izbiceni** nr. 106, sector 1 Bucuresti, S.U. 345 mp, curte 200 mp, 12 cam., mobilata partial, utilata, Inchiriez vila P+2, suprafata 345 mp, teren 368 mp, curte 200 mp, pozitionare Central, pe str. Izbiceni nr. 106, sector 1, cu iesire usoara spe zona de nord si Centru. Vila are in dotare 2 centrale termice pt. incalzire prin pardoseala si cu calorifere, aparate aer conditionat, camere de luat vederi.Sunt 12 camere dec.e pe hol la etaj 1 si 2,grupuri sanitare la fieare nivel,intrare prin fata si spatele imobilului **2.200 €;** ☎0722.234.495 mafteitop@yahoo.com

32. **Macelari,** Bucuresti. S.U. 75 mp, curte 30 mp, 2 cam., mobilata partial, utilata, Proprietar, nu colaborez cu agentii, brokeri, siteuri imobiliare, nici fara comision, Str. Macelari intre Calea Mosilor si Viitorului, 2 camere si camera tehnica, baie, bucatarie, 70 mp curte libera, **600 €;** ☎0722.785.668 razvanconstantin.ioan@gmail.com

33. **Mall** Vitan, de inchiriat pretabila birouri, constructie 2023! S.U. 129 mp, curte 142 mp, 5 cam., mobilata partial, utilata, Va oferim spre inchiriere vila construita si finalizata in anul 2023. Vila este situata in zona Mall Vitan si este formata din Parter si Etaj. Vila masoara 129 mp, suprafata utila totala si dispune de finisaje moderne.Suma solicitata:2400 euro/luna **2.400 €;** ☎0752.413.105 Cristian@proestate.ro

34. **Mihai** Eminescu, casa la curte, 75 mp, 2 cam., mobilata, utilata, Casa la curte comuna, de doua camere, zona Mosilor, Foisorul de Foc, 75 mp, mobilata si utilata, centrala proprie. **500 €;** ☎0730.941.521

35. **Militari** Virtutii Gorjului S.U. 100 mp, curte 600 mp, 3 cam., mobilata, utilata, Va oferim spre inchiriere 10 de locuri pentru cazare muncitori, Militari-Virtutii, situate in doua corpuri diferite, cu o curte foarte generoasa,amenajata pentru petrecerea timpului liber, ofera foarte multe locuri de parcare, mobilat, utilat,tv,AC. **1.200 €;** ☎0720.302.537 traian.ciubuc@gmail.com

36. **Mogosoaia,** Zona de case noi, langa padure, eficienta energetica S.U. 659 mp, curte 900 mp, 15 cam., **3.534 €;** ☎0741.214.215 elenapetrescu@realstart.ro

37. **Obor,** str. Litovoi Voievod nr. 16, inchiriez casa renovata recent, 4 camere, 115 mp, 2 bai, curte 90 mp, 2 camere supraveghere video, centrala proprie, **1.250 €;** ☎0723.954.141

38. **Pallady** casa lux complet mobilat Liziera de Lac, proprietar! 25 min IKEA S.U. 140 mp, curte 140 mp, 4 cam., mobilata, utilata, Casa cu living + 3 dormitoare in ansamblul Liziera de Lac, situat in sud-estul Bucurestiului, la 25 minute de statia de metrou Anghel Saligny si zona comerciala Pallady - IKEA, intr-o zona inconjurata de lac, padure si campuri verzi **1.100 €;** ☎0370.509.307 mihaialina650@yahoo.com

39. **Piata** Gemeni, Sector 2, spatiu comercial. S.U. 130 mp, 1 cam., nemobilata, neutilata, Proprietar, inchiriez spatiu comercial stradal in zona centrala (Bulevardul Daciapiata Gemeni) la parterul unei clinici medicale. Pretabil pentru activitati medicale: optica, ORL, stomatologie, recoltare analize, farmacie, dermatologie /cosmetica, medicina muncii sau alte activitati comerciale. **2.300 €;** ☎0723.141.575 castel.house@yahoo.com

40. **Piata** Muncii, Calea Calarasilor, vila 10 camere, 370mp S.U. 370 mp, curte 200 mp, 10 cam., nemobilata, utilata, Gala Imob va propune spre inchiriere in zona Piata Muncii-Calea Calarasilor (3 minute pietonal pana la metrou Piata Muncii), o vila 10 camere, nemobilata, D+P+1+M, an constructie 2010, 7 grupuri sanitare, garaj, suprafata utila 370 mp, curte 200 mp. **3.500 €;** ☎0721.739.575

41. **Piata** Muncii, Delea Noua, casa de inchiriat, 3 cam., mobilata, utilata, cu 3 cam., baie, buc, mobilat complet. Pret unic, 1.500 Lei. Casa are centrala gaz, nu este comuna, intrare singulara. Sunati pentru detalii mai multe **1.500 L;** ☎0726.505.279 silvia1937@yahoo.com

42. **Piata** Muncii- vila eleganta, 14 camere, SU 500mp, curte 400mp S.U. 500 mp, curte 400 mp, 14 cam., nemobilata, utilata, Piata Muncii- imobil D+P+2, singur curte,suprafata utila de 500mp, 14 camere, 5 bai, 3 bucatarii, curte libera amenajata de 400mp, teren total 520 mp. Parcare stradala pentru 2 -3 vehicule. **6.000 €;** ☎0721.739.575

43. **Piata** Rahova Vila de inchiriat Bucuresti particular S.U. 275 mp, curte 100 mp, 7 cam., nemobilata, utilata, SpecificatiiSuprafata utila274 mp conceput pt o utilizare MIXTA rezidentiala si:1. Productie si comercial curent 380 V si panouri solare2. Depozitare marfuri si birouri.A fost conceputa pt sala de cursuri, 6 camere dintre care 2 de 48 si 54mp, 2 balcoane, curte pavata, centrala temica, bucatarie utilata.Aproape de piata Rahova, Lidl, Kaufland, Mega **1.750 €;** ☎0752.200.860 margineanucristian@yahoo.com

44. **Piata** Unirii, zona Mitropolie, 10 minute metrou, chiar pe Profesorilor, S.U. 350 mp, curte 760 mp, 14 cam., nemobilata, neutilata, inchiriem in exclusivitate in zona Unirii o vila cu 15 camere, 4 bai, 1 bucatarie, 2 garaje, 1 chiosc, teren 760 mp, formata din subsol, parter si etaj, suprafata la sol 156 mp, suprafata utila 350 mp, in total cu tot cu anexe 402 mp. **5.000 €;** ☎0728.777.132 adriangeambei@yahoo.com

45. **Popesti** Leordeni, S.U. 300 mp, curte 300 mp, 5 cam., nemobilata, neutilata, vila D+P+1, 5 camere, 300 mp, curte 300 mp, nemobilata si neutilat, **800 €;** ☎0746.513.305 trifu.danandrei@yahoo.com

46. **Sector** 1, Bucuresti Noi S.U. 120 mp, curte 200 mp, 4 cam., mobilata partial, neutilata, inchiriez casa la Curte Bucuresti Noi langa Stadionul ProRapid. **1.500 €;** ☎0770.988.314 stanila2004@yahoo.com

47. **Sector** 3 Bucuresti S.U. 60 mp, 3 cam., mobilata partial, utilata, Casa cu 3 camere si un balcon baie,buc, mobil, casa are centrala pe gaz, singur curte. Pret foarte mic 1500 lei pe luna + garantie ca si zona 1 statie metrou piata Muncii. Delea Noua la 200m **1.500 L;** ☎0726.505.279 sorin.capucino@yahoo.ro

48. **Sector** 3, Bucuresti, S.U. 20 mp, 1 cam., mobilata, utilata, Camera complet utilata, TV, internet, toate utilitatile sunt incluse in pret, 1-2 minute de mers pe jos pana la statia de tramvai si aproximativ 5 minute pana la statia de metrou Mihai Bravu, **1.050 L;** ☎0723.614.476

49. **Sector** 4, Serban Voda, Bucuresti. S.U. 130 mp, 4 cam., nemobilata, utilata partial, Spatiu disponibil la intrare in Parcul Tineretului in curte comuna securizata, dublu acces din Str. Serban Voda. Pretabil birou sau locuinta. 2 locuri parcare. Exclus destinatii cu trafic intens, **1.400 €;** ☎0729.300.529 lucafloringabriel@gmail.com

50. **Titulescu,** Banu Manta S.U. 40 mp, curte 30 mp, 2 cam., mobilata, utilata, Str. Eugen Lovinescu, gars. dubla, baie, bucatarie mobilata si utilata, centrala proprie, canapea pat, frigider, plita, gaze, cabina cu vibromasaj, curte pavata . **400 €;** ☎0723.473.030 garoafa_maria@yahoo.com

51. **Unirii-** Cantemir stradal contract ANAF inclus S.U. 120 mp, curte 300 mp, 6 cam., mobilata, utilata, Ofer spre inchiriere vila complet amenajata, mobilier, centrala proprie, 2 bai, sala conferinte, totul nou, stradal, pretabil pt birouri. **1.300 €;** ☎0751.427.385

52. **Universitate** | Calderon | Vila 22 camere | 887mp | dec.a | B8331 S.U. 887 mp, curte 175 mp, 20 cam., nemobilata, neutilata, **10.000 €;** ☎0740.100.802 george.dimitriu@pyfrealestate.ro

53. **Vatra** Luminoasa, Iancului vila, curte proprie, birou sau locuinta S.U. 230 mp, curte 150 mp, 6 cam., mobilata partial, utilata, Vila individuala cu 6 camere si curte proprie. Vila se preteaza pentru o activitate de birou, salon de frumusete, showroom sau mixt, este contorizata individual. **2.300 €;** ☎0724.798.495 ionut.lotca@topis.ro

54. **Vitan** Mall Va oferim spre inchiriere o vila parter 2 camere baie bucatarie living 42 m suprafata utila 100 m la etaj 2 cam baie bucatarie living 34 m suprafata curte 80 m constructie 2024 mall Vitan, discutabil **2.000 €;** ☎0730.668.454

55. **Vitan** Mall,

Imobiliare închirieri SPAȚII COMERCIALE, BIROURI

Situata pe linia de centura Popesti - Leordeni, societate comerciala ofera spre inchiriere:

DEPOZIT LOGISTIC, HALE, SPATII IN CLADIRE

(potrivite pentru birouri, ateliere, depozitare farmaceutica/ igiena/materiale textile).
Utilitati, gaze naturale, electricitate, apa, canalizare industriala, cablu TV/internet, 450 KW).
Oferim mentenanta spatii, paza permanenta, monitorizare video, acces facil pentru aprovizionare/livrare, inclusiv TIR, stivuitor descarcare.

▸1.300 mp - 4.00 euro mp/luna; ▸250 mp - 4.00 euro mp/luna; ▸ 450 mp - 4.00 euro mp/luna; ▸100 mp - 4.00 euro mp/luna;

Persoana de contact - Porumb Eugen - 0731.555.405

53. **Metrou** Mihai Bravu, Bloc 2021, Spatiu Comercial 115mp, Centrala, 240V, 380V S.U. 115 mp, sp. comercial, Metrou Mihai Bravu Rezidential 2021, paza 24/24, Spatiu Comercial 115 mp, Centrala Proprie incalzire Pardoseala, AC, 240 V si 380 V, Contorizat Separat, Nemobilat, Neutilat, Parter/11, Wifi, Cablu, Punct de Lucru, Sediu, ctr Anaf, Parcare 50 eur/luna **1.300 €;** ☎0727.321.447 andreirosu23@gmail.com

54. **Mihai** Bravu, birou 3 camere, parcare inclusa, 0% comision, 100 m metrou Mihai Bravu S.U. 74 mp, spatiu birouri, **750 €;** ☎0765.522.734 emil@imoneria.ro

55. **Mihai** Bravu, birou 3 camere, parcare inclusa, 0% comision, 100 m metrou Mihai Bravu S.U. 74 mp, spatiu birouri, **750 €;** ☎0765.522.734 emil@imoneria.ro

56. **Mihai** Bravu, birou 3 camere, parcare inclusa, 0% comision, 100 m metrou Mihai Bravu, S.U. 74 mp, spatiu birouri, **750 €;** ☎0765.522.734 emil@imoneria.ro

57. **Mihai** Bravu, strada Gradinarilor 42, S.U. 163 mp, sp. depozitare, hala de inchiriat. Strada Gradinarilor la 3 minute metrou. Pentru depozit de orice domeniu, curent trifazic. Libera, **1.000 €;** ☎0765.404.303/ 0723.796.911

58. **Militari** Residence, Petru Rares, str. Orhideelor Scoala/ gradinita S.U. 107 mp, sp. comercial, Va propunem spre inchiriere spatiu comercial cu suprafete de 107 mp, situat pe strada Orhideelor, la 3 minute de parcurile Orhideelor si Dudu si la 5 minute de gradinita si scoala gimnaziala Petru Rares, stradal. Sp. 107 mp = 1500e + TVA **1.500 €;** ☎0734.316.102 orhideelor.rezidential@yahoo.com

59. **Militari,** Iuliu Maniu, inchirieri spatii comerciale. S.U. 62 mp, **3.600 €;** ☎0774.076.822 mogoseanu.alexandra@gmail.com

60. **Mogosoaia,** acces soseaua Odaii, parc logistic, S.U. 2500 mp, sp. depozitare, hala autorizata ISU-2500 mp, inaltime libera 8.5 m, rafturi, acces TIR din centura, 2 rampe de aprovizionare, structura beton, incalzire generator aer-gaz, sprinkere, hidranti, paza 24/7, parcare, acces non-stop, **6 €;** ☎0722.241.794 bogdan.ilioiu@gmail.com

61. **Nicolae** Caramfil, Aviatiei, Bucuresti, inchiriere spatiu de birouri clasa A, S.U. 267 mp, spatiu birouri, **3.070 €;** ☎0758.900.400 office@topestates.ro

62. **Nicolae** Grigorescu - Piata Salajan S.U. 70 mp, sp. comercial, Inchiriez Spatiu Comercial, situat in P-ta Salajan Sector 3, ST =70 mp, are utilitati si centrala proprie , zona cu trafic intens pietonal, pretabil Farmacie , Sali de Jocuri, Pariuri Sportive,etc **2.500 €;** ☎0727.291.221/ 0763.651.612 georgiana_imob@yahoo.com

63. **Obregia** nr. 25, societate comerciala, S.U. 25 mp, sp. comercial, langa cazino Bonus, 25 mp, stradal, deschidere 4 mp, **1.150 €;** ☎0722.232.014

64. **Otopeni** Calea Bucurestilor, spatiu birou stradal S.U. 81 mp, sp. comercial, Spatiul dispune de un living spatios cu vitrina stradala, o baie si o camera interioara. Pentru detalii si vizionari nu ezitati sa ne contactati de preferinta pe whatsapp. **600 €;** ☎0753.390.413 eugene.rosca@gmail.com

65. **Pacii, spatiu depozitare/ birouri neamenajate 170 mp S.U. 170 mp, spatiu birouri, 800** €; **☎0722.382.832 contact@erikachica.ro**

66. **Pallady** Hala depozitare productie si birouri in zona Pallady, S.U. 322 mp, sp. depozitare, Va propunem sre inchirieeo hala in suprafata de 322 mp pentru depozitare, birouri sau productie. pe str Drumul Gura Calmatui nr. 30-36 sector 3, BucurestiHala are inaltime de 5 m la strain si 6.40 m la coam. **7 €;** ☎0728.777.132 adriangeambei@yahoo.com

67. **Pantelimon** DN3 hala de inchiriat 600 mp S.U. 600 mp, sp. depozitare, Hala de inchiriat 600 mp zona DN3 Pantelimon, constructie noua structura metalica cu inchideri din panouri sandwich inaltime hala 6 m, pardoseala industriala elicoterizata, acces TIR, usa sectionala pentru marfa, 220v/380v. **2.200 €;** ☎0744.212.102 office@imoo.ro

68. **Pantelimon,** Bucuresti, S.U. 23 mp, spatiu comercial sos. Pantelimon, Bucuresti, **1.550 €;** ☎0722.200.926 office@romconsulting.com

69. **Pantelimon,** inchiriere spatiu hala, S.U. 600 mp, sp. industrial, constructie noua s=600 mp inaltime 6-7 m, iluminat natural, usi acces marfa, uai pietonale, birou si gr sanitar amenajat interior, platforma betonata 500 mp, acces tir, auto, toate facilitatile, depozitare, logistica **3.600 €;** ☎0724.485.211 caramihailuminita@gmail.com

70. **Pantelimon,** Tuborg, inchiriere spatiu hala, S.U. 820 mp, sp. depozitare, spatiu hala 700 mp din care 120 mp spatiu birou, pretabil depozitare, mici ateliere, productie, acces tir, auto, hala cu inaltime 6 m, facilitati, pret 2900 euro+ TVA, **2.800 €;** ☎0724.485.211 caramihailuminita@gmail.com

71. **Parcul** Carol -Calea Serban Voda Spatiu Comercial S.U. 264 mp, spatiu birouri, Spatiu Comercial - Parcul Carol - Calea Serban Voda Detalii la tel. sau mesaj privatSpatiu comercial, 264 mp utili, 285 mp total, 6 grupuri sanitare, 6 camere, 1 bucatarie, 2 balcoane, etaj 1, **3.490 €;** ☎0750.441.664

72. **Parcul** Carol Bucuresti, S.U. 60 mp, sp. comercial, Proprietar, inchiriez spatiu comercial cu vitrina si cu intrare direct din strada. Suprafata 60mp impartita in 3 camere. Zona Parcul Carol. Toate utilitatile. **1.090 €;** ☎0752.179.337 dana_paun_i@yahoo.com

73. **Piata** Alba Iulia S.U. 30 mp, sp. depozitare, spate rond Alba Iulia, inchiriez garaj , acces din strada **200 €;** ☎0724.278.376

74. **Piata** Alba Iulia Rond, Bucuresti, sector 3 S.U. 80 mp, spatiu birouri, spatiu birouri sau spatiu comercial intr-un apartament de 3 camere cu doua bai situat la parterul unei vile P+3, curte cu spatii verzi, supraveghere video, alarma, aer conditionat. 1000 euro/luna **1.000 €;** ☎0726.458.716 nicolaennicolae@yahoo.com

75. **Piata** Floreasca, Dorobanti S.U. 208 mp, sp. comercial, Inchiriere spatiu comercial in suprafata de 208 mp situat la demisolul unui imobil D+P+3E, an constructie 2024.Spatiul dispune de 2 cai de acces, 2 grupuri sanitare, este necompartimentat, la alb, beneficiaza de toate facilitatile si utilitatile. **6.900 €;** ☎0724.299.311 mariuseurobest@gmail.com

76. **Piata** Iancului S.U. 65 mp, spatiu birouri, Piata Iancului - Avrig, 3 camere, parter inalt (mezanin) , sd., 65 mp., mobilat pentru birouri, 3 minute de metrou **590 €;** ☎0726.428.565 gabybudu@gmail.com

77. **Piata Muncii, cladire de birouri, acces metrou, paza 24h, comision 0% S.U. 45 mp, spatiu birouri, spatiu la etajul 5, Su. 45 mp, open space. Pret chirie: 10 eur/mp/luna + TVA. Cheltuielile de intretinere si mentenanta cladire: 3 eur/mp/luna +TVA. Consum curent electric in interior spatiu. Comision 0% 450** €; **☎0724.798.495 ionut.lotca@topis.ro**

78. **Piata Salajan stradal, sectorul 3 S.U. 77 mp, sp. comercial, Bulevardul Nicolae Grigorescu, in inima cartierului Salajan, este disponibil pentru inchiriere un spatiu de 77 mp. Cu vizibilitate excelenta la strada, ☎0722.244.791 omahmut53@gmail.com**

79. **Piata** Veteranilor S.U. 118 mp, sp. comercial, Inchiriez Spatiu comercial 117,17 mp deschidere 6 mp cu acces rampa de aprovizionare toate utilitatile gaze, 380 W, in Militari sector 6, complex Piata Veteranilor, pret luna inclus TVA. **2.500 €;** ☎0723.130.244

80. **Popesti** Â– Leordeni linia de centura S.U. 450 mp, sp. comercial, Situata pe linia de centura Popesti Leordeni, societate comerciala ofera spre inchiriere:Depozit Logistic, Hale, Spatii in cladire (potrivite pentru birouri, ateliere, depozitare farmaceutica/igiena/materiale textile). Utilitati, gaze naturale, electricitate, apa, canalizare industriala, cablu TV/internet, 450 KW). Oferim mentenanta spatii, paza permanenta, monitorizare video, acces facil pentru aprovizionare/livrare, inclusiv TIR, stivuitor descarcare. - 1.300 mp - 4.00 euro mp/luna; - 450 mp - 4.00 euro mp/luna; - 250 mp - 4.00 euro mp/luna; - 100 mp - 4.00 euro mp/luna;Persoana de contact Porumb Eugen **4 €;** ☎0731.555.405

81. **Prelungirea** Ghencea, Jovial Residence, spatiu birou 4/4, 2023, Mega Image S.U. 88 mp, spatiu birouri, **290 €;** ☎0721.250.142 office@premiumadvisors.ro

82. **Prelungirea** Ghencea, pasaj Domnesti, S.U. 15 mp, sp. depozitare, inchiriem pentru depozitare containere noi (self storage), sigure, usor de accesat si simplu de utilizat. Le puteti folosi pentru depozitarea bunurilor personale sau nevoile firmei dvs. **595 L;** ☎0770.161.285

83. **Rahova** - intersectie Margeanului S.U. 55 mp, sp. comercial, spatiu comercial la parter bloc (toate actele la zi) , intrare din strada, grup sanitar, vitrina, acces pietonal, vedere fata, vad comercial, pretabil notariat, cabinet medical, etc. **700 €;** ☎0730.125.007 dana.becherescu@gmail.com

84. **Rahova,** Margeanului S.U. 55 mp, sp. comercial, spatiu comercial, stradal, 55 mp, intrare din strada, toate autorizatiile la zi primarie, curent 380 w, vitrina 12 m, pretabil notariat, stomatologie,frizerie, cabinet veterinar, amanet,optica mediacala, croitorie, agentie imobiliara, solar bronzat etc. **600 €;** ☎0786.325.404

85. **Rahova-** Barca S.U. 55 mp, sp. comercial, Spatiu comercial situat pe Strada Barca, suprafata 55 mp vitrina 5 ml, liber la inchiriere sau vanzare. **1.700 €;** ☎0724.937.906 radu.marian.imob@gmail.com

86. **Regie** Residence, inchiriere garaj subteran. S.U. 18 mp, **90 €;** ☎0747.607.626 despescu.claudia@gmail.com

87. **Regina** Maria cu Libertatii, S.U. 26 mp, sp. comercial, spatiu comercial cu suprafata de 26 mp, vitrina 6 ml, grup sanitar, 1000 E inchiriere, **1.000 €;** ☎0764.669.800

88. **Republica** inchiriere spatii industriale, S.U. 680 mp, sp. industrial, platforma industriala, spatii hale suprafete de 450 mp, 680 mp pana la 5000 mp, inaltime 8-110 m, pretabil depozitare, confectii metalice, hidranti interior/exterior, putere mare curent, pod rulant, **2.640 €;** ☎0724.485.211 lcluminita7@gmail.com

89. **Republica,** inchiriere spatii birouri, S.U. 38 mp, spatiu birouri, Republica cladire de birouri, s= 38 mp, 44 mp, 107 mp paza, receptie, locuri parcare, imobil cu 2 lifturi aproape de metrou, mijloace transport, pret 10 euro/mp, TVA cu utilitati incluse, **380 €;** ☎0724.485.211 lcluminita7@gmail.com

90. **Romana** S.U. 21 mp, spatiu birouri, birou 21 mp, renovat recent, vedere spate, in cladire de birouri, la iesirea de la metrou Romana, luminozitate si liniste, paza. Poate fi inchiriat atat pe termen lung cat si pe termen scurt **320 €;** ☎0787.249.722 tzikus@yahoo.com

91. **Rond Alba Iulia, Decebal, Bucuresti, S.U. 200 mp, sp. comercial, spatiu 200 mp, exista si demisol caramida aerisit pretabil bar (separat 500 euro), de inchiriat pe strada cu Turqoise, Theodor Sperantia 73, deasemenea exista si o curte de 160 mp, se inchiriaza separat 500 euro. Pretabil azil, gradinita, market, cafenea, gelaterie, stand, up, showroom. 2.900** €; **☎0724.888.739**

92. **Rudeni, Soseaua de Centura, Ilfov, S.U. 1300 mp, sp. industrial, Buna ziua. Agentie oferim spre inchiriere in zona Soseaua De Centura - Rudeni, acces direct din centura: o hala metalica din tabla, izolata cu vata minerala si rigips pe interior in suprafata de 1.288 mp cf schita atasata. Aceasta hala beneficiaza de vestiare, toaleta, centrala pe gaz, apa curenta si curent la 380 v. Are mai multe usi de acces mici si mari. Inaltimea maxima in interior la varful fermei metalice este de 6,20 m (intre ferme). Pretul de inchiriere pt aceasta hala este de 2.500 euro/luna + tva. - spatiu de birouri cu suprafata aproximativa de 400 mp, compus din parter 5 birouri + 2 toalete + minibucatarie) + etaj 1 compus din 4 birouri + 2 toalete + minibucatarie) + mansarda compusa din 2 camere + baie + terasa). Incalzirea pentru spatiul de birouri este asigurat de centrala pe gaz. Pretul de inchiriere pentru cladirea de birouri este de : 2500 euro/luna + TVA negociabil. Mentionam ca necesita reamenajare. Se solicita o 2 luni de chirie ca si garantie in avans. Comisionul agentiei este de 50% din valoarea primei chirii + TVA. 2.975** €; **☎0742.092.426 cvexportvest@gmail.com**

93. **Sector** 5, Bucuresti S.U. 21 mp, sp. comercial, Proprietar, spatii comerciale de inchiriat cu suprafete de la 21mp utili pana la 140mp utili, 4 m inaltime, deschidere dubla, SC1, Mega Image, SC2-76mpu, 850+TVA, SC3-65, 700+TVA, SC4-21, 370+TVA. **390 €;** ☎07211250142 office@premiumadvisors.ro

94. **Sos.** Fundeni, spatiu birouri de inchiriat, S.U. 1000 mp, spatiu birouri, Spatiu birouri de inchiriat, supraf. aprox. - 1000 mp, etajul 1. Situat in zona Sos. Fundeni, cu intersectie Sos. Pantelimon. Pret/mp: 8 euro + TVA, in functie de suprafata, pretul este negociabil, utilitati incluse. **8 €;** ☎0724.377.294 nb.imobiliare@hotmail.com

95. **Spatiu** comercial Calea Calarasilor - Universitatea Hyperion S.U. 38 mp, sp. comercial, **2.500 €;** ☎0743.174.433 officetnv@gmail.com

96. **Spatiu** comercial Calea Calarasilor - Universitatea Hyperion S.U. 19 mp, sp. comercial, **1.300 €;** ☎0743.174.433 officetnv@gmail.com

97. **Spatiu** Depozitare/Productie 100-1000 mp, acces Rapid DN5, Premium. S.U. 1600 mp, sp. depozitare, Spatiu depozitare/productie 100-1000 mp, DN5 Bucuresti, acces rapid soseaua de centura si A0. Chirie 4 /mp, negociabil. Info: 0727.799.997 **4 €;** ☎+40727799997 office@omaglobal.ro

98. **Splaiul** Unirii 313, Vitan, S.U. 322 mp, spatiu birouri, Imobiliare Solutions Group va ofera spre inchiriere spatii de birouri cu suprafete utile de 322 mp fiecare, situate la etajele 3 respectiv 4/5, intr-o cladire de birouri construita in anul 2007, **7 €;** ☎0757.021.619 elena@imogroup.ro

99. **Teiul** Doamnei, Colentina, S.U. 175 mp, sp. comercial, spatiu comercial D+P+1, 75 mp pe etaj, terasa la parter, centrala pe gaze, clima, curent trifazic, gama diversificata de activitati, comision agentie 50%, vecinatati Lacul Tei, Obor, Colentina **2.450 €;** ☎0758.074.444 valigeorgescu88@gmail.com

100. **Theodor** Pallady, Centura Bucuresti, A2. Locatie Premium, S.U. 600 mp, sp. depozitare, Centura, A2 Inchiriem hala nou construita de 600 mp, teren 1.500 mp, platforma betonata 500 mp 4200 euro + TVA/luna, cu acces facil la Centura Bucuresti si A0, aproape de Autostrada Soarelui. **4.200 €;** ☎0724.454.137/ 0721.388.825 office@fabricadeinox.ro

101. **Theodor** Pallady, Drumul Gura Crivatului, inchiriere spatiu comercial+ teren S.U. 100 mp, sp. comercial, Agentia Imobiliara Ro Property va propune spre inchiriere un spatiu comercial situat in zona nou dezvoltata din proximitatea Bd. Th. Pallady, pe Str. Drumul Gura Crivatului.100 mp spatiul comercial + 275 mp teren in proprietatepret/luna **3.000 €;** ☎0748.307.307 ionut.tinica@roproperty.ro

102. **Theodor** Pallady, Trapezului, inchiriere spatiu comercial S.U. 82 mp, sp. comercial, spatiu comercial pe bd. Th. Pallady x Bd. 1 Decembrie 1918, Piata Trapezului, metrou 1 Decembrie 1918, 82 mp, 2.500 euro/ luna, TVA 0. **2.500 €;** ☎0748.307.307 ionut.tinica@gmail.com

103. **Titan,** Bd. Basarabia 248, Bucuresti, S.U. 750 mp, sp. industrial, hala industriala bd. Basarabia, ideal service auto, depozitare, productie mica, toate utilitatile, parcare 1.500 mp, suprafata hala 750 mp, vecinatati: magazine, mijloace de transport la 100 ml **6.000 €;** ☎0768.143.314 office@romaniainvest.biz

104. **Titan,** Pallady, Bucuresti. S.U. 1600 mp, sp. comercial, Spatii de inchiriat in zona Pallady, ce vor fi disponibile imediat. Suprafete cu val comercial pt. amplasarea de rulote si containere. Hala 950 m parter si 1600 m desfasurati, cu curte 3000 m, necesita renovare, chirie pe termen lung. Pretul e discutabil, **10 €;** ☎0744.647.375 contact@caisuluiresidence.ro

105. **Traian,** S.U. 32 mp, spatiu birouri, Foisorul de Foc, Pache, Mosilor spatiu aflat la etajul unei vile, zona linistita, 2 camere, la cerere se poate mari suprafata de birouri, accesul in vila este stradal, la parter exista un showroom **260 €;** ☎0742.558.322

106. **Tunari** S.U. 70 mp, sp. comercial, spatii comerciale situate intr-o galerie comerciala, dispuse pe parterul unui imobil P+2, suprafete diponibile intre 70 mp- 140 mp, amenajate complet, grupuri sanitare, toate utilitatile, parcare. **1.400 €;** ☎0724.299.311 mariuseurobest@gmail.com

107. **Unirea,** proprietar, 2 spatii ultracentrale, pretabil orice activitate S.U. 185 mp, sp. comercial, Proprietar, inchiriez 2 spatii comerciale situate ultracentral la parter de bloc, zona Unirii. Primul spatiu are 45 mp si chiria solicitata este de 1600 euro. Al doilea spatiu are 185 mp si chiria solicitata este de 3300 euro. Dotate cu AC tip duct, **3.300 €;** ☎0742.330.639

108. **Unirea,** proprietar, inchiriez 2 spatii ultracentrale, parter bloc S.U. 45 mp, sp. comercial, Proprietar, inchiriez 2 spatii comerciale situate ultracentral la parter de bloc, zona Unirii. Primul spatiu are 45 mp si chiria solicitata este de 1600 euro. Al doilea spatiu are 185 mp si chiria solicitata este de 3300 euro. Dotate cu AC tip duct. **1.600 €;** ☎0742.330.639

109. **Unirii,** Fantani, Central S.U. 460 mp, spatiu birouri, Spatiu Birouri situat in bloc monolit, etaj 3/8, intrare separata. Imobil situat in zona 0 Unirii cu multiple destinatii office,renovat si cu o vedere deosebita.La pretul afisat nu se adauga TVA. **5.050 €;** ☎0722.702.564 ioan.rusupfa@gmail.com

110. **Unirii,** Posta Vitan S.U. 70 mp, spatiu birouri, K imobiliare propune in imobil constructie 2000, etaj 3, grup sanitar separat, spatiul open space suprafata 70 mp, centrala proprie, internet, aer conditionat. Contorizare separata **850 €;** ☎0724.226.342/ 021.312.59.99 cristian@k-imobiliare.ro

111. **Unirii, rond Alba Iulia, str. Valeriu Braniste, S.U. 115 mp, spatiu birouri, 5 camere confort 1 semidec., semimobilat, etaj 3/3 cu pod, 2 grupuri sanitare, 3 balcoane, centrala proprie, gresie, faianta, parchet, pentru birou sau locuit 700 €; ☎+40761532117**

112. **Unirii,** rond Cosbuc, sector 5, spatiu de birouri P+1 S.U. 130 mp, spatiu birouri, Vila P+1, 2 corpuri separate, 130 mp, singur curte, gresie, faianta, parchet, termopan, centrala, ac, ideal firma, birouri, etc, negociabil **1.800 €;** ☎0721.263.460 jingaciprian@yahoo.com

113. **Universitate** Cismigiu inchiriere spatiu de birouri 75 mp S.U. 70 mp, spatiu birouri, situat la etajul 1. Dispune de o suprafata totala de 75 mp, 2 camere de 24 mp fiecare bucatarie, baie, vestibul si balcon.Dispune de centrala proprie pe gaz. **1.000 €;** ☎0758.098.917/ 0758.098.905 georgian.draghia@gmail.com

114. **Universitate,** Cismigiu, inchiriere spatiu comercial 70 mp, S.U. 70 mp, sp. comercial, spatiu de birouri, situat la etajul 1. Dispune de o suprafata utila de 70 mp, 2 camere de 24 mp fiecare bucatarie, baie, vestibul si balcon. Dispune de centrala proprie pe gaz. **1.000 €;** ☎0758.098.917/ 0758.098.905 georgian.draghia@gmail.com

115. **Vergului** Bucuresti. S.U. 62 mp, sp. comercial, Agentia Imobiliara Ro Property va propune spre inchiriere un excelent spatiu comercial disponibil pe Sos. Vergului, vis a vis de Spitalul Nicolae Malaxa si a Scolii Internationale Beirut, 62 mp, **1.200 €;** ☎0748.307.307 ionut.tinica@roproperty.ro

116. **Viilor,** Parcul Carol, S.U. 30 mp, spatiu birouri, birouri de inchiriat de diferite suprafete 30-100 mp situate intr-o superba cladire de birouri situata pe soseaua Viilor, **10 €;** ☎0767.377.376/ 0785.225.855 visanescumarian@gmail.com

117. **Voluntari, inchiriere spatiu mica productie, depozitare/ateliere. S.U. 260 mp, sp. depozitare, Vvoluntari, spatiu la parter suprafata 260 mp cu acces rampa pretabil depozitare/distributie, ateliere diverse domenii de activitate, spatiu beneficiaza si de zona birouri cu centrala termica, toate facilitatile inclusiv putere curent, 1.560** €; **☎0724.485.211 caramihailuminita@gmail.com**

Regim hotelier, case vacanță

1. **Berceni,** Piata Progresul, garsoniera de lux, regim hotelier, aer conditionat, tv cablu, wireless, sistem audio, mini-bar, 100L pt. 2-3 h sau intre 100-250 L (in functie de interval), **100 L;** ☎0736.854.185 cristirobuc@yahoo.com

2. **Berceni,** Giurgiu gars. cf. 1, premium, frumos mobilata, loc fumat pe balcon, pret de la 70 L/3 ore, la 120 lei/zi/ noapte. ☎0722.772.645

3. **Berceni,** Piata Progresul, garsoniere in bloc, lux, utilate si decorate modern: tv, ac, wi-fi, frigider, feon, lenjerii si prosoape de calitate, curatenie si igiena maxima. Preturi intre 70-130 L, in functie de timpul stat, **70 L;** ☎0762.380.048/ 0729.429.795

4. **Cantemir,** Decebal, Nerva, Calea Calarasilor, Goga zone Unirii Zepter, Decebal, Cantemir, Nerva ofer spre inchiriere apartamente. 2 camere si garsoniere, stradale, mobilate si utilate lux, tv, internet, loc parcare, discrete, curate, **170 L;** ☎0770.989.898

5. **Cantemir,** Unirii, Decebal, Nerva , Octavian Goga zone: Unirii, Dimitrie Cantemir, Emil Botta, Decebal, Octavian Goga, Nerva,ofer spre inchiriere ap. 2 camere si , dec.e, stradale, mobilate, utilate, tv, internet, loc parcare, discrete, curate **170 L;** ☎0770.989.898

6. **Cantemir,** Unirii, Goga, Nerva Traian 1 zone Unirii Zepter, Decebal, Cantemir, Nerva, Goga, ofer spre inchiriere apartamente. 2 camere si garsoniere, stradale, mobilate si utilate lux, tv, internet, loc parcare, discrete, curate, **150 L;** ☎0770.989.898

7. **Central** Universitate, Unirii si Romana, Ultracentral la km 0, apartamente si garsoniere in regim hotelier. Pretul pentru 3 ore este de la 120-200 de lei. Pretul pentru garsoniera 24 h-120-200 lei. Pretul pentru apartamente 24 h-200-300 lei, **120 L;** ☎0725.476.444 julyamazirov@yahoo.com

8. **Centrul vechi. inchiriez apartament 2 camere, dec., utilat, mobilat, 2 TV, 2 aparate aer conditionat, wifi, aparat de facut cafea, cuptor cu microunde, foarte curat. Metrou, autobuz, tramvai, foarte aproape. Terase, restaurante, Spitalul Monza, stadionul national, la 7 minute de centrul vechi, 200 L; ☎0744.319.187/ 0766.252.301 tanasevalentin68@yahoo.com**

9. **Dimitrie Cantemir, stradal, lux, ofer spre inchiriere ap 2 camere, dec., stradal, vedere bulevard, mobilat, utilat lux, tv (Netflix), internet, aer conditionat in fiecare camera, loc parcare, discret, curat, poze 100 % reale 170 L; ☎0770.989.898**

10. **Dimitrie** Cantemir, stradal, regim hotelier, ofer spre inchiriere ap. 2 camere si garsoniere, dec.e, stradale, vedere bulevard, proaspat igienizate, mobilate, utilate, tv, internet, loc parcare, discrete, curate. Poze 100% reale, **170 L;** ☎0770.989.898

11. **Doua** camere, bloc turn ap. 2 cam, elegant, curat, mobilat si utilat complet, foarte aproape de centrul vechi, recomandat personelor care doresc intimitate, si calitate **250 L;** ☎0786.579.279

12. **Garsoniere** apartamente Centrul Vechi, cazare ultracentrala, regim hotelier, garsoniere si apartamente Bucuresti Centrul Vechi, curatenie seriozitate. Atentie! Fara activitati imorale sau ilegale, oferim doar cazare, **100 L;** ☎0792.016.349 officeoutrain.coach@gmail.com

13. **Hotel** de la 109 lei/camera dubla, Dristor Bucuresti, 5 min de centru 200 lei/noapte, 99 lei/2 h, zona Dristor, Bucuresti **98 L;** ☎0722.116.311

14. **Lujerului,** Plaza Mall, cazare regim hotelier in complex rezidential nou 2019 Plaza Mall. Garsoniera are 37 mp si dispune de centrala proprie, wi-fi, tv, netflix, ac, bucatarie completa noua, prosoape, maxima curatenie, **90 L;** ☎0774.058.735/ 0722.638.714

15. **Mamaia** Nord, vila Sophia 2, apartament 2 camere finisaje lux, bloc exclusivist, piscina, ponton, Mamaia Nord vila Sophia 2. Regim hotelier si/ sau normal lunar pe termen lung, **450 €;** ☎0771.650.345 nicolaecrs@gmail.com

16. **Mihail** Kogalniceanu, apartament cu 2 camere situat stradal, dotat si utilat cu tot confortul necesar unei sederi in inima Bucurestiului, 250/24h **250 L;** ☎0725.144.888 luxap4rent@gmail.com

17. **Militari,** Apusului regim hotelier Militari, Apusului, Regim Hotelier, curat, liniste, 80-100 Lei/2-3h, 120 Lei/24h, ne rezervam dreptul sa ne selectam clientii **80 L;** ☎0729.909.530

18. **Natura Iasi. Apartament 70 mp, in regim hotelier, locul ideal de relaxare, intalnire cu prietenii, vacanta sau businessc/calatorie pentru activitate, la Iasi. Apartamentul se afla in Iasi, parcarea si imobilul este securizat cu camere video si interfon video. Capacitate 4 locuri, ideal si pentru familii cu copii de la 1 an. 400 L; ☎0727.591.891 ligiabeatrice@yahoo.com**

19. **Nemira,** ap. 2 camere, de vacanta in inima muntelui apartament de vacanta 2 camere, 2-4 persoane, conditii foarte bune, in inima muntelui Nemira, in statiunea Slanic Moldova. Rezervarile se fac din timp, fara percepere taxa suplimentara. Informatii suplimentare si fotografii la telefon, WhatsApp **400 L;** ☎0727.591.891

20. **Nerva** Traian, Unirii, Cantemir, Goga, Burebista zone Unirii Zepter, Decebal, Cantemir, Nerva ofer spre inchiriere apartamente. 2 camere si garsoniere, stradale, mobilate si utilate lux, tv, internet, loc parcare, discrete, curate, **170 L;** ☎0770.989.898

21. **Pantelimon,** Delfinului, Morarilor, inchiriez garsoniera, curata, frumoasa si discreta intr-o zona linistita, Pantelimon Delfinului, Morarilor, Spitalul Pantelimon. Pret 70 Lei 2 ore, 130 Lei/ noaptea. **130 L;** ☎0769.732.368

22. **Piata** Unirii, Centrul Vechi, apartament situat stradal capacitate 4 persoane se inchiriaza in regim hotelier cu 2 camere, canapea extensibila, stradal, dotat si utilat cu tot confortul necesar, lenjerii curate, prosoape, papuci, gel dus, sampon, TV, internet wi-fi, 100 Lei 3 ore, **250 L;** ☎0725.144.888

23. **Piata** Unirii, LuxuryApartamentsforrentsrl. Apartament cu 3 camere situat in Piata Unirii, Centrul Vechi, la Banca BCR, dec., utilat, cu internet Wl-Fi, TV, frigider, masina de spalat, cuptor cu microunde, expresor, cafea filtru, apa, prajitor paine, sandwich maker, cosmetice baie, plata prin transfer bancar, primesti factura pe loc, plata cash, primesti bon fiscal sau plata prin Epos, certificat de clasificare stele de la turism **300 L;** ☎0725.144.888 Luxap4rent@gmail.com

24. **Regim** hotelier langa metrou, vecini linistiti, lenjerii si prosoapeWi-fi... Accept escorte **130 L;** ☎0736.480.721

25. **Regim** Hotelier Cantemir 21 - Budapesta 2 camere regim hotelier Cantemir 21 etaj 1 Prefer termen lung. Proaspat zugravit 2 AC, WI-FI, masina de spalat rufe noua, uscator rufe nou, dec., suprafata 50 mp: contact whatsapp.0725969969 **250 L;** ☎0725.969.696

26. **Regim** hotelier, sector 3 Garsoniere si apartamente regim hotelier sector 3, Pallady Dristor Vitan mobilate si utilate complet wi-fi parcare 70L/1 h 100 L/3 h 150 L/24 h lenjerii si prosoape curate Exclus escorte! **70 L;** ☎0766.850.330 alpha.country.office@gmail.com

27. **Rond** Alba Iulia Dream Residence va pune la dispozitie un apartament cu 2 camere renovat si utilat recent cu o priveliste superba, va asteptam cu drag. ☎0722.176.670

28. **Tineretului** parc, inchiriem in regim hotelier studiouri mobilate cu baie proprie langa liceu Sincai, minim doua nopti. **180 L;** ☎0731.144.150 chirilafd@yahoo.com

29. **Unirii** 69, Bloc Naturalia, ap 2 cam, dec. ,mobilat si utilat complet, intrare stradala, etaj intermediar, va asteapta pentru un sejur comfortabil! **250 L;** ☎0786.579.279

30. **Unirii** 73, ap 2 cam. dec., mobilat si utilat complet, la 2 min. de rond Alba Iulia, stradal, etaj intermediar, curat, elegant si spatios. **250 L;** ☎0786.579.279

31. **Unirii, acces non stop, camera dubla in regim hotelier Oferta. Regim hotelier, in zona Unirii (str. Liveni) cu capacitate de 12 camere. Accesul se realizeaza in sistem de self check-in non stop. Doar: 150 lei/ 4 ore; 200 Lei/ o noapte. Pentru rezervari folositi numarul de telefon din anunt (WhatsApp) 150 L; ☎0721.134.111 contact@liveni22.ro**

32. **Unirii,** Blue Apartament. Va punem la dispozitie un ap. 2 cam., superb, stradal bdul Unirii, la 2 minute de rond Alba Iulia, etaj intermediar, vedere stradala! Apartamentul dispune de toate utilitatile si facilitatile pentru un sejur placut! **300 L;** ☎0786.579.279

33. **Unirii,** Decebal, Cantemir, Octavian Goga ofer spre inchiriere garsoniere si apartamente, stradale, mobilate, utilate, tv, internet, loc parcare, discrete, curate. Poze 100% reale **170 L;** ☎0770.989.898

34. **Unirii,** Decebal, Cantemir, Octavian Goga, Nerva, zone: Unirii Zepter, Decebal, Cantemir, Nerva, ofer spre inchiriere apartamente 2 camere si garsoniere, stradale, mobilate si utilate lux, tv, internet, loc parcare, discrete, curate, **170 L;** ☎0770.989.898 logo_fatu@yahoo.com

35. **Universitate,** garsoniere, ultracentral, garsoniere si apartamente cu 2 si 3 camere regim hotelier ultracentral Universitate, Unirii si Romana si Victoriei. Pret: pentru 3 ore de la 120-200 Lei. Pret pentru Garsoniere de la 120-200 lei. Pret pentru apartamente cu 2 si 3 camere 200-300 lei, **120 L;** ☎0737.492.412 julyamazirov@yahoo.com

36. **Vitan, Dristor, Obor, Mihai Bravu, Muncii garsoniere, apartamente regim hotelier cf. lux, tv led, internet WiFi, foarte curat, lenjerii prosoape, bloc nou, parcare, nu acceptam escorte 100/ 3 ore, 150 lei/ zi, 150 L; ☎0722.586.802**

37. **Zona** Centrala Va punem la dispozitie ,ap cu 1 , 2 si 3 camere, amplasate stradal,etaj intermediar,mobilate si utilate complet, apartamentele dispun de toate facilitatile pentru sejururi placute! Preturi intre 100-300 ron, va asteptam cu drag! **100 L;** ☎0786.579.279

Cereri închirieri

1. **Baba** Novac, Mihai Bravu, doresc sa inchiriez 2 camere, **250 €;** ☎0753.192.979 liviuro@yahoo.com

2. **Bucur** Obor, garsoniera mobilata, termen lung, una persoana feminina, serviciu sigur, magazin, 230 euro plus garantie, seriozitate; ☎0722.405.223/ 0723.378.858

3. **Bucuresti** studenta, nefumatoare, caut urgent garsoniera in apropiere metrou, ofer 1+1 ☎0724.278.376

4. **Bucuresti** si provincie, toate zonele, garsoniere, apartamente, camere curte/bloc, case vile, terenuri, spatii, locuri de veci, schimburi-vanzari-cumparari; ☎0735.343.011

5. **Bucuresti,** caut camera mobilata, ofer 700-800 Lei, chiria, o singura persoana; ☎0724.278.376

6. **Bucuresti,** Romstil inchiriaza rapid garsoniere, apartamente, case, vile, camere la bloc sau la curte; **☎0724.278.376**

7. **Bucuresti, toate sectoarele, cautam apartamente, garsoniere, case, vile, mobilate/ nemobilate, indiferent de zona, urgente, in vederea inchirierii, cumpararii, avem clienti seriosi, experienta indelungata in domeniu; ☎0721.864.861/ 0747.115.444 expocardinal@yahoo.com**

8. **Caut garsoniera sau apartament p

ÎNTÂLNIRI, MATRIMONIALE

3. **Denisa, Am revenit. Denisa 40 ani roscata. Te astept in locatia mea curata si discreta pentru un masaj de relaxare. Nu primesc cu bile, accesorii. Mai multe detalii la telefon ☎0751.323.298**

4. **Just for gentlemen. Sunt Catalina, o doamna rafinata matura, si te invit intr-un cadru intim pentru a petrece momente unice de relaxare. Nu raspund la nr privat & sms. Nu fac deplasari. Only Incall. Just for gentlemen; ☎0720.899.498**

5. **Maria, Am revenit. Maria 42 ani satena. Te astept in locatia mea curata si discreta pentru un masaj total de relaxare. Mai multe detalii la telefon ☎0751.380.083**

6. **Savannah Bond, Eden Ivy & Party Girls are ready for a discreet adventure! See Savannah Bond, Eden Ivy & Party Girls! Confirm a meeting! Your unforgettable experience! First contact by e-mail only, see website for total privacy. Eden.Ivy@bitcoin-pornhub.com**

El caută parteneră

1. **Barbat** caut o relatie serioasa de lunga durata Barbat singur, cu aspect fizic placut, serios, intelegator, 37 de ani, din Brasov doresc sa cunosc o doamna sau domnisoara pentru o relatie serioasa de lunga durata. Accept si cu copil. ☎0724.830.824 ionutru@yahoo.com

2. **Barbat** divortat caut relatie serioasa Barbat divortat, cu varsta de 37 de ani caut relatie serioasa de lunga durata. Locuiesc singur si doresc sa dau detalii si sa ne cunoastem mai bine prin whatsapp. Multumesc! ☎0740.336.569 service_alo@hotmail.com

3. **Discret casatorit, caut doamna maritata pentru relatie intima de durata din Bucuresti si Ilfov, cer si ofer seriozitate maxima. Exclus gay si dame de companie. ☎0740.572.753 iulianstoian12@yahoo.com**

4. **Doresc o relatie Buna, sunt Marius aspect placut, ochi albastri par saten Doresc o relatie cu o femeie pana in 50 ani pentru o relatie serioasa eventual casatorie Mai multe detali la telefon sau whatsapp Cu drag. ☎0741.586.522 marius_20022@yahoo.com**

5. **Esti** o tipa sociabila?!? fara fite, open-mind, fara fite, open-mind (poti fi si casatorita), careia sa îi placa sa fie rasfatata. Eu tanar, educat, sociabil, discret, realizat, cu timp liber, auto si loc de intalnire. ☎0771.553.653

6. **Imi** place dragostea, pentru mai multe detalii astept mesaj de la voi ofer si masaj ☎0739.322.922

7. **Salutare** Tanar, dragut, 34 ani, 1.65 cm 63kg din Bucuresti necasatorit mi-ar placea sa cunosc o doamna/a draguta, comunicativa sincera fara obligatii in vederea unei posibile relatii de lunga durata. ☎0723.853.390 Shteffy2000@yahoo.com

8. **Senior caut parteneriat, senior 69, 1.73-73 kg, activ, titrat, cultivat, financiar foarte bine, caut partenera doamna numai Bucuresti, varsta 45-50 ani, culta, frumoasa, plina, temperament, talie ingusta, rubensiana, exclus slabele, profesionistele. Detalii WhatsApp sau telefon. ☎0732.805.546**

9. **Studente.** Caut studente si nu numai, pentru intalnire unica. Discretie, respect si tandrete. Reciproc avantajos cu beneficii. Tu stabilesti. Casatorit, 45 de ani, 190/90. Rog poza la: discret71@yahoo.com; discret71@yahoo.com

10. **Tanar, 35 de ani, ofer momente memorabile Daca esti in cautarea unui barbat in compania caruia sa te simti bine din toate punctele de vedere si cauti calitate in primul rand, astept sa imi scrii. Sunt disponibil doar pt. doamne si domnisoare. ☎+31622302333**

11. **Tanar,** caut relatie serioasa cu o tipa ok Silviu, stabil, romantic, 38 de ani, din Bucuresti, aspect ok, caut o tanara ascultoare pt. relatie serioasa. Ofer seriozitate, respect si implicare. Astept mesaj doar pe WhatsApp; ☎0763.389.383 catelusu27@yahoo.com

12. **Tanar,** singur, 38 de ani, Caut o fata frumoasa si open mind din Bucuresti. Nu conteaza daca are obligatii. Mai multe detalii pe WhatsApp. ☎0771.040.120 anubys_2007@yahoo.com

Saloane, masaj erotic

1. **Ema,** 30, noua in zona, pt. putin timp, stefan cel mare . Hei, buna, sunt o bruneta cu mult chef de momente placute si extaz, te astept la un masaj placut in locatia mea discreta si curata, **150 L;** ☎0759.512.177

2. **Masaj** erotic Va astept cu drag, pentru masaj de relaxare, masaj erotic, masaj terapeutic. Astept sa ma sunati pentru detalii suplimentare,acest anunt este disponibil numai pentru barbati. Va astept cu drag, in numar cat mai mare! **250 L;** ☎0773.372.805/ 0773.372.805 dcristianl191@gmail.com

3. **Matura.** Denisa 40 ani. Te astept la un masaj de relaxare in locatia mea curata si discreta. Mai multe detalii la tel. ☎0727.001.983

Diverse

1. **Esti o tipa Bisexuala!? Atunci acest anunt te intereseaza! Barbat interesat de o tipa Bi (poti fi si casatorita) care doreste sa experimenteze, sau poate deja ai avut o astfel de experienta pt o relatie relaxata, fara stres, in care sa stabilim impreuna detaliile ☎0733.904.450**

Matrimoniale

1. **Acum un barbat 70 ani, vaduv, nefumator, serios, cu locuinta in Bucuresti, doreste sa faca cunostinta cu o doamna singura pentru relatie de lunga durata, casatorie. Sunati cu incredere pe dl. Florin ☎0747.104.300**

2. **Agreabil** pentru prietenie, casatorie, varsta 57 ani, inaltime 174 cm, greutate 78 kg, ochi caprui, par saten, Gabriel, 57/ 174/ 78, ochi caprui, unic proprietar zona metrou Gara de Nord, de mult singur, astept prietenie, casatorie cu feminina 54-61 ani (eventual Ilfov), eu fiind licentiat, fan cultura, ☎0737.045.815

3. **Antreprenor generos, sociabil,doresc cunostinta varsta 47 ani, rac, inaltime 187 cm, greutate 90 kg, ochi caprui, par saten, caut prietenie cu femeie, Doamna sociabila, singura sau casatorita din Bucuresti, pentru relatie frumoasa de prietenie ! Rog seriozitate ! ☎0762.275.588**

4. **Baiat** singur imi caut jumatatea. barbat, casatorie, 37 ani, balanta, 171 cm, ochi caprui, par brunet, 37 ani, rog seriozitate, ☎0773.826.914 romeosultan13@gmail.com

5. **Barbat** caut doamna, barbat, prietenie, prietenie cu femeie, ochi caprui, barbat serios, singur, ingrijit si cu bun simt, relaxat doresc sa cunosc doamna educata, cu simtul umorului, dornica. Numai pentru doamne libere, hotarate; ☎0774.955.100 meion09@yahoo.com

6. **Barbat** caut o relatie serioasa de lunga durata. varsta 37 ani, capricorn, inaltime 172 cm, greutate 70 kg, ochi caprui, par saten, caut prietenie cu femeie, Barbat singur, sufletist, serios, cu aspect fizic placut, intelegator, 37 de ani, din Brasov doresc sa cunosc o doamna sau domnisoara pentru o relatie serioasa de lunga durata. Accept si cu copil. ☎0724.830.824 ionutru@yahoo.com

7. **Barbat** educat, doresc o relatie serioasa. barbat, casatorie, 57 ani, 173 cm, 78 kg, ochi caprui, par grizonat, Barbat stabil financiar doresc sa cunosc o doamna seriosa prezentabila nefumatoare sufletista, de varsta apropiata din Bucuresti sau din apropiere pentru prietenie in vederea casatoriei, ☎0799.061.165

8. **Barbat** fara obligatii caut partenera relatie stabila barbat, casatorie, 46 ani, 172 cm, 78 kg, Bucuresti, 43 ani, 172 cm, 78 kg, educat, placut, fara obligatii, apartament doresc partenera compatibila pentru o relatie cu perspective serioase; ☎0757.789.235

9. **Barbat** serios caut femeie serioasa. varsta 38 ani, leu, inaltime 180 cm, greutate 100 kg, ochi caprui, par brunet, caut prietenie cu femeie, Caut o relatie serioasa cu o femeie cu varsta intre 30 si 40 de ani. Daca esti serioasa, suna-ma sa vb. la tel. si pe Whatsapp ok. Astept tel. tau; ☎0764.302.387

10. **Barbat** singur caut partenera doamna care doreste o relatie varsta 61 ani, scorpion, inaltime 170 cm, greutate 58 kg, ochi caprui, par grizonat, caut prietenie cu femeie, Buna, sunt un barbat matur de 61 de ani serios, respectuos,rabdator si intelegator nu consum alcool dar sunt singur, sunt pensionat si locuiesc i Ploiesti doresc sa cunosc doamna daca iti bei cafeaua singura si ai vrea sa vorbesti cu cineva suna-ma sa vorbim poti avea 60 sau 70 de ani sunt foarte deschis si nu am prejudecati. ☎0733.428.673 danielflorea90@yahoo.com

11. **Barbat** singur si serios. barbat, casatorie, 46 ani, fecioara, 178 cm, 80 kg, ochi caprui, par saten, Barbat singur de 46 de ani caut partenera de viata sa fie cuminte si serioasa. Nu beau, doar fumez, nu am vicii ascunse, stiu sa gatesc. ☎+40766066832 dumidav@gmail.com

12. **Barbat,** barbat, prietenie, prietenie cu femeie, dragut manierat tandru atractiv simpatic ideal de viata doresc prietenie casatorie cu partenera corespunzatoare. ☎0722.965.776/ 0766.133.386

13. **Buna,** sunt singur, caut o relatie de orice fel cu o femeie. barbat, prietenie, prietenie cu femeie, 32 ani, gemeni, 183 cm, 98 kg, ochi caprui, par saten, Buna fetelor, ma numesc Catalin, am 32 de ani si vreau sa cunosc o fata pentru o relatie de orice fel, va pup; ☎0729.758.510 Catamusic92@gmail.com

14. **Casatorii** varsta 53 ani, capricorn, inaltime 162 cm, greutate 65 kg, ochi negri, par brunet, Inginera, draguta, 53 ani, doresc un barbat, intelectual, maxim 63 ani, pentru casatorie. ☎0733.870.200 cristinamaria_radu@yahoo.ro

15. **Casatorit** discret, barbat, prietenie, prietenie cu femeie, interesat de o relatie discreta, curat, educat, discret, doar femei ☎0730.718.538

16. **Caut** o doamna care ma poate vindeca varsta 43 ani, varsator, inaltime 178 cm, greutate 78 kg, ochi caprui, par saten, caut prietenie cu femeie, Ranit in dragoste de sotie. Prezentabil, educat, prietenos. Caut o doamna decisa Putem sta la o cafea, putem face lucruri placute. Important este sa fim incantati de timpul petrecut. Discretia este importanta. Casatorit. Hai curaj ☎0744.571.286

17. **Caut** partenera de viata. Tanar, 48 ani, fara copii, nefumator, casa proprie, job stabil. Doresc sa cunosc o femeie, in vederea casatoriei. Te invit sa urcam impreuna toate treptele acestei vieti. Tel. Geo ☎0720.206.573

18. **Caut** relatie serioasa si de lunga durata varsta 35 ani, inaltime 180 cm, greutate 85 kg, ochi caprui, par brunet, caut prietenie cu femeie, Sunt un baiat singur si tanar din Bucuresti fara obligatii. Stabil financiar si caut o fata tanara si draguta pana in 35 de ani care isi doreste o relatie serioasa de lunga durata. Nu raspund la numere private sau mesaje fara poza la profil. Nu ma intereseaza persoane de sex masculin. Daca si tu iti doresti accelasi lucru ca si mine astept mesaj pe whats app sa ne cunoastem mai bine. ☎0743.173.904

19. **Director** multinationala divortat, varsta 45 ani, rac, inaltime 182 cm, greutate 75 kg, ochi caprui, par brunet, caut prietenie cu femeie, 45 ani, fara copii, 1,82/75, brunet, ochi caprui, potent financiar, sustin o domnisoara/ doamna 20 - 65 ani, pt. o relatie discreta cu beneficii de ambele parti. Exclus dame de companie; ☎0733.275.325

20. **Divortat,** serios, fara obligatii, caut partenera varsta 63 ani, gemeni, inaltime 174 cm, greutate 88 kg, ochi caprui, par grizonat, caut prietenie cu femeie, Divortat, constitutie atletica, fost sportiv, fara obligatii doresc cunostinta cu o doamna supla 50-60 ani. ☎0743.065.643 costin.ionita@rdslink.ro

21. **Doamna** licentiata caut domn. varsta 53 ani, varsator, ochi caprui, par brunet, Doamna licentiata 53 ani, din Bucuresti doresc un partener licentiat din Bucuresti sau imprejurimi, atletic, nefumator fara obligatii, pentru o relatie frumoasa/casatorie. Rog seriozitate. Cei interesati trimiteti o poza si cateva detalii la adresa de email. Imi rezerv dreptul de a contacta pe cine considere ca se incadreaza cerintelor din anunt. mary.pop697@gmail.com

22. **Doamne,** domni, femeie, casatorie, Doamne, domni 50-80 ani doresc casatorie, seriozitate. ☎0771.108.267/ 0721.391.106

23. **Domn** barbat, prietenie, prietenie cu barbat, 45 ani, rac, 180 cm, 85 kg, ochi caprui, par grizonat, Domn bi caut domni pt intalniri in timpul liber; ☎0735.441.736 cmvidaniel@yahoo.com

24. **Domn** varsta 48 ani, sagetator, inaltime 185 cm, greutate 83 kg, ochi albastri, par saten, 48 ani, fara obligatii cu situatie buna doresc o relatie de casatorie cu o doamna care sa poata locui cu mine, mai multe detalii pe WhatsApp ☎0759.924.261 georgelles2000@yahoo.com

25. **Domn** varsta 55 ani, inaltime 172 cm, greutate 73 kg, ochi caprui, par saten, caut prietenie cu femeie, Domn 55 ani/173 cm/77 kg doresc sa cunosc o doamna pentru o relatie serioasa. ☎0754.336.615 cncvr70@gmail.com

26. **Domn** varsta 66 ani, inaltime 160 cm, greutate 70 kg, ochi caprui, par saten, caut prietenie cu femeie, pensionar 66 de ani manierat, fara vicii, doresc prietenie cu doamna 60-70 ani nefumatoare din Bucuresti sau provincie. Cer si ofer seriozitate; ☎0737.123.958 danmi1968@gmail.com

27. **Domn** 63 ani, varsta 63 ani, taur, inaltime 182 cm, greutate 78 kg, ochi caprui, par saten, Domn, educat, onest, pensie, serios, caut relatie prietenie/ casatorie cu doamna serioasa pana in 55 de ani; ☎0761.988.151

28. **Domn** 65 ani 178 cm afaceri Mehedinti doreste casatorie doamna 50-55/165 supla draguta serioasa. Oferte Intermediara Dna Ica. ☎0771.108.267

29. **Domn** caut doamna varsta 41 ani, scorpion, inaltime 180 cm, greutate 83 kg, ochi albastri, par saten, caut prietenie cu femeie, casatorita sau singura pentru a petrece momente frumoase impreuna ☎0744.333.436

30. **Domn** caut doamna matura discreta varsta 46 ani, gemeni, inaltime 182 cm, greutate 82 kg, ochi verzi, par grizonat, caut prietenie cu femeie, Domn caut doamna sau domnisoara ne/casatorita pentru relatie discreta de durata. Astept sms cu detalii pe WhatsApp, nu raspund la apeluri. Exclus barbati sau escorte! Multumesc pentru intelegere! ☎0765.451.583

31. **Domn** caut doamna pt. relatie discreta varsta 45 ani, gemeni, inaltime 182 cm, greutate 82 kg, ochi verzi, par grizonat, caut prietenie cu femeie, Domn caut doamna pentru relatie discreta de durata. Astept sms cu detalii pe WhatsApp, nu raspund la apeluri. Exclus barbati sau escorte. Multumesc pentru intelegere; ☎0765.451.583

32. **Domn** din Bucuresti, barbat, prietenie, prietenie cu femeie, 45 ani, scorpion, 172 cm, 80 kg, ochi verzi, bucurestean caut doamna pentru o relatie frumoasa reciproc avantajoasa de perspectiva, accept si provincia. ☎0730.310.810 propractik1@gmail.com

33. **Domn** matur, prezentabil. barbat, prietenie, prietenie cu femeie, 49 ani, varsator, 187 cm, 95 kg, ochi verzi, par grizonat, Doresc cunostinta doamna draguta, in vederea unei relatii serioase bazata pe incredere si respect. ☎0732.817.027 Georgesurdu999@yahoo.com

34. **Domn** serios doresc sa gasesc o doamna varsta 55 ani, fecioara, inaltime 170 cm, greutate 74 kg, ochi caprui, par saten, domn serios 55 ani! Doresc sa gasesc o dna pentru o relatie de prietenie sa se concretizeze! Cer si ofer seriozitate. ☎0799.466.683 Marymarian825@yahoo.com

35. **Domn** serios doresc sa gasesc o doamna varsta 55 ani, fecioara, inaltime 170 cm, greutate 74 kg, ochi caprui, par saten, pentru o prietenie sau o relatie care sa se concretizeze! Cer si ofer seriozitate! ☎0799.466.683 Marymarian825@yahoo.com

36. **Domn,** 37 de ani, doresc relatie barbat, casatorie, 37 ani, fecioara, 179 cm, 76 kg, ochi caprui, par saten, tanar, 36 de ani, 179 cm, 76 kg, doresc relatie de lunga durata, eventual casatorie cu doamna sau domnisoara de varsta apropiata si din Bucuresti sau imprejurimi. Mesaj WhatsApp, ☎0771.112.254/ 0770.783.012 ionutz_kiss87@yahoo.com

37. **Doresc** doamna miniona. barbat, prietenie, prietenie cu femeie, 60 ani, 175 cm, 73 kg, ochi caprui, par saten, Domn 60 ani, 1.75 m, 73 kg, serios, educat, onest, echilibrat, din Bucuresti: doresc doamna miniona, ingrijita, educata, fizic placut: pentru relatie de durata: prietenie, ☎0733.174.889

38. **Doresc** relatie serioasa barbat, casatorie, 56 ani, taur, 175 cm, 78 kg, ochi caprui, par saten, Doresc o relatie serioasa sincera cu o persoana frumoasa sufleteste. Va multumesc frumos pentru intelegere. ☎0741.350.822 Ionel270467@yahoo.com

39. **Doresc** relatie serioasa, barbat 58, prezentabil barbat, casatorie, 58 ani, 173 cm, 78 kg, ochi caprui, par grizonat, barbat serios, stabil financiar doresc sa cunosc o doamna serioasa prezentabila, nefumatoare, cu bun simt, cu varsta apropiata pentru prietenie eventual casatorie din Bucuresti sau din apropiere. ☎0799.061.165

40. **Doresc** relatie/ casatorie cu o fata simpla, miniona maxim 1.60, serioasa dragut, simpatic, linistit, f. serios, 40 ani, 1.64, din Bucuresti, cu job, locuinta, fara vicii, caut relatie/ casatorie, cu o fata simpla, miniona maxim 1.60, sincera, f. serioasa, dispusa sa locuim impreuna la mine. Rog seriozitate. Multumesc. ☎0790.287.278

41. **Doresc** sa cunosc o fata pentru relatie varsta 33 ani, leu, inaltime 175 cm, greutate 78 kg, ochi caprui, par blond, caut prietenie cu femeie, Gabriel, 33 de ani doresc sa cunosc o doamna sau domnisoara pentru a socializa, sa ne cunoastem mai bine si sa facem pasul spre o relatie Tel. (Bucuresti) ☎0785.976.496

42. **Doresc** sa imi refac viata alaturi de o doamna serioasa, varsta 48 ani, berbec, inaltime 175 cm, greutate 97 kg, ochi caprui, par brunet, eu sunt divortat, am serviciu stabil, sofer de meserie, locuiesc in Bucuresti, doresc sa cunosc o doamna serioasa pentru a-mi reface viata alaturi de ea, suna cu incredere ☎0723.288.997 tudorn173@gmail.com

43. **Femeie** prietenie cu barbat varsta 72 ani, leu, inaltime 165 cm, greutate 72 kg, ochi verzi, par saten, caut prietenie cu barbat, Doamna, 72 ani, intelectuala, stilata,serioasa, fara obligatii, cauta partener intelectual 72-74, cu masina, carismatic, pentru o relatie frumoasa. ☎0725.336.897

44. **In** cautare de ceva frumos. varsta 47 ani, inaltime 184 cm, greutate 85 kg, ochi verzi, par saten, caut prietenie cu femeie, Zona Sebastian, caut o doamna casatorita pentru a ne dezobisnui din cand in cand de singuratate.Mail: cautand.clipe@gmail.com; cautand.clipe@gmail.com

45. **In** cautarea sufletului pereche barbat, casatorie, 31 ani, leu, 170 cm, 80 kg, ochi caprui, par brunet, Buna numele meu este Cristian. Pe scurt sunt un baiat cu simtul umorului, onest, cu orientarea catre familie. Imi doresc o fata care si ea la randul iei sa isi doreasca accelasi lucru , sa fim pe aceeasi lungime de unda ! Rog seriozitate multumesc! ☎0724.533.671 ionut93.marius@yahoo.com

46. **Intelectual** caut prietenie cu femeie, 50/180/80, cu obligatii, educat, fin, nematerialist, doresc prietenie discreta de durata cu doamna cu obligatii, educata, discreta, nematerialista, 48-53 ani ☎0766.859.260

47. **Iubire** sub pomul de Craciun varsta 43 ani, gemeni, inaltime 177 cm, greutate 76 kg, ochi albastri, par blond, caut prietenie cu femeie, Sarbatorile de iarna bat la usa si ce ar fi mai frumos daca nu o poveste de iubire. Eu, un barbat de 43 ani, inteligent, pasional, cu simtul umorului ce doreste sa cunoasca o femeie matura, inteleapta, pasionala cu darul comunicarii pt o relatie frumoasa. ☎0730.322.320

48. **Om** de afaceri suplu caut licentiata supla serioasa barbat, casatorie, 45 ani, berbec, 188 cm, 88 kg, ochi albastri, par saten, om de afaceri, 45 ani, saten ochi albastri: 1.88 cm, atletic din bucuresti licentiat, situatie f. buna caut pt. prietenie, casatorie, licentiata supla, slim, 28, 30 ani, draguta, 1.70 cm fara obligatii. Exclus apel nr. privat. Exclus escorte ☎0726.871.888 vladypicty@gmail.com

49. **Partenera** de viata varsta 53 ani, scorpion, inaltime 182 cm, greutate 82 kg, ochi caprui, par saten, Cetatean roman stabilit legal in Italia, doresc sa cunosc doamna care cauta partener de viata si eventual tatic pentru fetita ei. Locuiesc langa Verona, am un baiat care locuieste cu mama lui in Romania. Mai multe detalii pe whatsapp sau viber. Gabriel ☎+393533870404 krrapu@yahoo.com

50. **Pentru** o doamna, varsta 34 ani, pesti, par brunet, barbat, 34 de ani din Bucuresti. Caut o doamna pentru o relatie de viitor bazata pe incredere, dragoste si respect ☎0736.815.582

51. **Prietenie** varsta 49 ani, taur, inaltime 170 cm, greutate 70 kg, ochi caprui, par saten, caut prietenie cu femeie, Caut o prietenie cu o femeie max 55 ani din Bucuresti sau provincie, eu locuiesc singur in Bucuresti, fara obligatii, apartament 3 camere, poti locui la mine. Seriozitate. ☎0785.738.245

52. **Prietenie, relatie serioasa varsta 37 ani, berbec, inaltime 169 cm, greutate 65 kg, ochi caprui, par saten, caut prietenie cu femeie, Alex 37 ani doresc sa cunosc o persoana seriosa pentru o relatie serioasa care sa duca la formarea unei familii ☎0766.858.652 lungu_alexandru87@yahoo.com**

53. **Prietenie-casatorie. femeie, prietenie, prietenie cu barbat, 69 ani, taur, 163 cm, 75 kg, ochi caprui, par saten, atentie, nu sunati daca nu va incadrati. Doamna 69/ 1,63/75 doresc prietenie, casatorie cu un barbat 65-72 ani. Eu vesela, simtul umorului, gospodina dar nu menajera, imi plac calatoriile, gradinaritul, natura. Nu fumez, de baut foarte rar. Doresc prietenie cu un barbat sanatos, cu auto, sa sofeze, sa nu fumeze, de baut in limita bunului simt, fara obligatii etc. ☎0720.415.591 annehusth@yahoo.com**

54. **Relatie** inaltime 174 cm, ochi verzi, par saten, caut prietenie cu femeie, cu o doamna sau domnisoara. Detalii doar pe WhatsApp; ☎0758.077.228

55. **Relatie** de viitor. barbat, casatorie, 48 ani, rac, 178 cm, 90 kg, ochi caprui, par grizonat, Detest aventurile, prostia si lipsa de respect. Imi plac, calatoriile, muzica, si zilele petrecute-n doi. Sunt aici pentru dragostea ce o pot oferi pers. care merita. ☎0723.924.996 eugenserafim@yahoo.com

56. **Relatie** discreta de durata varsta 27 ani, scorpion, inaltime 160 cm, ochi caprui, par brunet, caut prietenie cu barbat, Doamna casatorita, caut barbat pentru relatie discreta de durata. Am 27 de ani 1.60 . WhatsApp ☎0786.204.295

57. **Relatie** discreta. varsta 36 ani, scorpion, inaltime 179 cm, greutate 93 kg, ochi verzi, par saten, caut prietenie cu femeie, Caut o relatie discreta cu doamna sau domnisoara, ofer seriozitate si igiena. Astept mesajele voastre pe WhatsApp ☎0762.259.381

58. **Relatie** frumoasa de prietenie cu o domnisoara sau doamna din Bucuresti. barbat, prietenie, prietenie cu femeie, leu, 183 cm, 95 kg, ochi albastri, par grizonat, sincer, serios, singur, sentimental, sofisticat, studii superioare, situatie materiala, doresc cunostinta cu domnisoara sau doamna supla pentru o relatie frumoasa de prietenie. Rog S.M.S. sau mesaj pe WhatsApp, multumesc; ☎0732.196.699 george.favorit@gmail.com

59. **Relatie prietenie, barbat, prietenie, prietenie cu femeie, 51 ani, pesti, 182 cm, 88 kg, ochi caprui, par saten, Domn, 51 ani cult, casatorit, bine dotat, manierat doresc relatie doamna matura dornica de experiente unice, deschisa si fara inhibitii. Doar persoane dezinhibate.Posed locatie buna si auto. Exclus escorte. Multumesc. ☎0732.213.787/ 0732.213.787 tedytedy75@yahoo.com**

60. **Relatie serioasa numai in vederea casatoriei varsta 44 ani, sagetator, inaltime 165 cm, greutate 58 kg, ochi verzi, par blond, Intelectuala, cu morala si educatie libera ,fara obligatii, doresc cunostinta numai cu intelectual,numai pentru casatorie, cu varste cuprinse intre 43 49 ani, brunet, ochi caprui sau negri, ten masliniu, fara copii minori, exclus aventurieri, nehotarati, cu permis si autoturism propriu!!. ☎0721.396.782**

61. **Relatie** serioasa. varsta 47 ani, capricorn, inaltime 175 cm, greutate 70 kg, ochi caprui, par saten, Daca doresti o relatie de lunga durata, te astept pe tine, femeie fara prejudecati si dornica de iubire. Sunt romantic si serios, contact pe whatsapp sau mesaj. ☎0750.496.774

62. **Simpatic** si serios doresc relatie serioasa. varsta 38 ani, balanta, inaltime 170 cm, greutate 70 kg, ochi albastri, par saten, caut prietenie cu femeie, Doresc o relatie cu o tipa cuminte si la locul ei. Astept mesaj pe whatsapp. Exclus escorte; Ador natura! ☎0763.389.383 catelusu27@yahoo.com

63. **Singur** caut femeie pentru relatie. barbat, casatorie, 38 ani, leu, 172 cm, 71 kg, ochi caprui, par brunet, Frumusel, caut femeie intre 36 si 45 ani pentru relatie, doar apetisante, voluptoase, astept sms de prezentare; ☎0736.384.889 genu.nicolae@gmail.com

64. **Tanar** barbat, casatorie, pesti, 180 cm, 62 kg, ochi verzi, par blond, dragut, linistitit, din Bucuresti caut o fata pentru relatie de lunga durata bazata pe incredere si sinceritate, nu deranjati inutili, astept mesaj pe whatsapp sa vorbim si sa ne cunoastem; ☎0763.637.384/ 0749.388.500 danyelmihai2005@yahoo.com

65. **Tanar 27 de ani caut o relatie serioasa posibil casatorie varsta 27 ani, gemeni, inaltime 190 cm, greutate 86 kg, ochi verzi, par saten, caut prietenie cu femeie, Tanar pasionat de sport de religie ortodoxa fara vicii caut o relatie serioasa ☎0727.746.704 ivanmihai978@gmail.com**

66. **Tanar 38 ani caut relatie cu doamna. varsta 38 ani, leu, inaltime 175 cm, greutate 75 kg, ochi caprui, par brunet, caut prietenie cu femeie, Barbat 37 ani din Bucuresti serios, nefumator, fara obligatii, doresc relatie prietenie/ casatorie cu o doamna de varsta apropiata; ☎0768.734.210**

67. **Tanar caut doar aventuri cu femei dornice varsta 29 ani, varsator, inaltime 170 cm, greutate 69 kg, ochi caprui, par saten, caut prietenie cu femeie, Imi place dragostea ☎0739.322.922 Balerinulxxx@gmail.com**

68. **Tanar,** inaltime 176 cm, greutate 75 kg, ochi albastri, par saten, doresc sa cunosc o femeie pentru prietenie eventual casatorie, rog seriozitate nu caut aventuri, pentru detalii tel. ☎0759.083.999 costellaurentiuiancu@gmail.com

69. **Un** domn barbat, prietenie, prietenie cu femeie, 67 ani, 174 cm, 79 kg, ochi verzi, par grizonat, titrat, curat, atent, curtenitor, placut, generos, singur, in cautarea unei doamne care doreste sa lasa din zona abstinentei intime. ☎0747.130.260 m46336095@gmail.com

70. **Un** nou inceput pt o relatie cu suflet. varsta 48 ani, balanta, inaltime 171 cm, greutate 80 kg, ochi verzi, par grizonat, Exclus barbatilor si cuplurilor. Nu imi plac barbatii; ☎0773.966.491

AFACERI, DIVERSE

11 Afaceri, diverse

Vânzări, cumpărări, asocieri

1. **BUCURESTI zona Tei Toboc ferma piscicola 16 ha, alimentare cu apa gravitational, negociabil; ☎0723.457.433/ 0751.059.974**

2. **CAMERA** cosmetica. Inchiriere camera cosmetica sup. 30 m in zona Mall Vitan complet utilata, **300 €;** ☎0764.549.227

3. **Comision** 3-6% lunar din suma investita cautam investitori, oferim un randament lunar de pana la 6%, **1.000 €;** contact@investro.ro

4. **Cooperare** vanzare 3 cabinete dentare, 1 cabinet ginecologie, 1 cabinet tehnica dentara. Vand colposcop si ecograf. Piata Rahova, pret discutabil ☎0723.153.176/ 021.423.40.21

5. **Cumpar** frigidere, masini de spalat rufe, aragazuri Cumpar frigidere, masini de spalat rufe, aragazuri.Ofer: 100-700 lei. **700 L;** ☎0722.509.635

6. **Cumpar** loc de veci in sectorul 4 Cumpar un loc de veci neamenajat intr-unul din cimitirele Metalurgiei, Berceni sau Progresu din sectorul 4 Bucuresti. ☎0722.225.878 braileanuv@yahoo.com

7. **Intocmire** devize Win-Doc. Caut persoana care detine un program de intocmire deviz constructii. Am antemasuratoare finisaje cladire P + 1 E. ☎0760.065.717 florian_construct@yahoo.com

8. **Lichidare de stoc in vederea inchiderii unei societati comerciale. Stocul este format din 2 camere foto nefunctionale, 2 laptopuri, unul nefunctional complet, cateva obiective foto partial functionale, lumini de studio si accesorii. Pentru mai multe detalii, va rog sa-mi scrieti pe email. 5.000 L; florinmarika@gmail.com**

9. **Producator si distribuitor -vand ulei rafinat de floarea soarelui vrac si ambalat la 1L, 5L,productie Romania;-vand ulei brut(nerafinat),vrac de floarea soarelui si soia pt FNC-URI,biodiesel,rafinare,etc;-primim floarea soarelui compensare ulei rafinat ambalat 22-25%,Depozit Garbovi-Str Primaverii,nr 110,jud Ialomita;-ambalam ulei si cu eticheta cumparatorului,insotit de declaratie de conformitate;Colectam ulei uzat din bucatarii,restaurante,contra cost sau schimb cu ulei rafinat pentru gatit.0769.951.185(FCA Garbovi)0762837461(Documente facturare)0722260512(Manole,administrator ☎0722.260.512/ 0762.837.461 manoleadnico@yahoo.com**

10. **Rezervor** motorina 24.000 litri Rezervor motorina suprateran cilindric orizontal.Dotat cu scara si capac.Capacitate 24.776 litri. Rezervorul a facut parte din statie peco.Locatie: Fierbinti Targ jud Ialomita. **25.000 L;** ☎0720.100.231 mirrela_paraschiv@yahoo.com

11. **Site** de siti, suna si afla cum poti avea venit stabil cu o investitie mica Experienta nu e necesara, poti castiga mii de euro/luna din reclame cu site de stiri gen NationalENQ.com si poti locui oriunde in lume, SUA, Anglia, Dubai, orice tara te primeste cu astfel de venituri **7.000 €;** ☎0729.789.078 advertise@nationalenq.com

12. **Teren,** fost CAP, Magurele Ilfov vand urgent teren intravilan 47.000mp, deschidere 120m asfalt. Toate facilitatile. Pret convenabil. Pretabil afacere. Direct proprietar. ☎0723.153.176

13. **Vand** accesorii atelier incaltaminte articanala am inchis atelierul unde fabricam incaltaminte pentru femei. si pentru barbati am calapoade si ceva accesorii si materiale. am facut pantofi de mireasa, de ocazie, botine, cizme, etc. am atelierul complet, mai putin utilajele ☎0722.244.333 magazinandras@yahoo.com

14. **Vand afacere. Afacerea comert cu doua spatii comerciale in sectorul 1. Primul spatiu, patiserie tip Fornetti 20 mp dotat si functional. Spatiul numarul doi, chiosc 10 mp plus curte 15 mp cu vanzare la geam non stop. Punctele de lucru se afla pe bd. Ion Mihalache. Ambele sunt amplasate in statia Stb si sunt autorizate, contract termen lung, chirie mica, 250 euro fiecare. Vanzarea este numai pentu investitie,fara stoc de marfa. Pret usor negociabil. Relatii la telefon! 16.000 €; ☎0722.528.637 davros.service@yahoo.com**

15. **Vand afacere: spalatorie auto self service si service. Vand afacere la cheie cu randament foarte bun. Pe o suprafata de 1800 mp avem 8 rampe de spalatorie auto self service, 3 rampe de service auto complet utilate, spalatorie de covoare cu utilaje profesionale, 4 birouri, 2 grupuri sanitare. Functionam de 16 ani, detinem un portofoliu mare de clienti, vad bun, stada circulata. Pentru mai multe detalii va rog sa ma contactati, 355.000 €; ☎0770.166.472 costipec@yahoo.com**

16. **Vand** carti vechi literatura romana si universala, picturi arta contemporana **1 L;** ☎021.253.19.85/ 0773.824.904

17. **Vrei** sa deschizi o afacere, ai nevoie de finantare si nu ai garantii? Cu o garantie poti obtine mai usor finantare! Valabil pentru cine vrea sa devina antreprenor. Trimite o scurta descriere a afacerii pe care vrei sa o deschizi pe email. Info: TransCapitalSolutions.com Sales@TransCapitalsolutions.com

Echipamente HORECA

1. **Vand echipamente pizzerie Vindem cuptor pizza cu samita Italgorni 380v, 2 frigidere klimasan, 1 lada frigorifica, 1 vitrina dulciuri, 1 feliator, 1 masa inox, 1 suport rece cuve, 1 motor hota, 1 imprimanta fiscala, 1 monitor si ce se mai poate lua din locatie. Toate in pretul de 19000 Ron. Cine este la inceput si vrea sa deschida o pizzerie mica si are un buget limitat , aceste echipamente vor fi tot ce ai nevoie ca sa incepi. Multumesc! 19.449 L; ☎0756.612.908 Andraamocanu@yahoo.com**

Citaţii, licitaţii, notificări

1. **A&A** Consultants SPRL organizeaza licitatie publica pentru supraofertare in datade 17.12.2024, ora 14A :00, in Bucuresti, sector 3, Bd.Carol I nr. 12, et.1, pentruvanzarea in bloc a bunurilor AD SISTEM STUDIO SRL, situate in Corbeanca, SatOstratu, str. Toamnei, nr. 19, jud. Ilfov, la pretul de pornire total de 127.000euro+ TVA, astfel:1. Imobil: constructie P+1E+M , teren 242 mp. si cota parte drum acces 43,05 mp;2. Teren arabil extravilan 128,61 mp.;3. Instalatie SPA MODEL DDYSSEY;Contravaloarea dosarului de prezentareA : 2.500 lei + TVA si poate fi platita la sediullichidatorului judiciar. Garantia de participare este de 10 % din pretul de pornire albunurilor; achizitionarea dosarului de prezentare si plata garantiei sunt conditiiobligatorii pentru inscrierea la licitatie a tuturor ofertantilor.Inscrierea la licitatie se face cu cel puin 48 ore inainte de data si ora tinerii acesteia, inconditiile expuse in dosarul de prezentare.Pasul de licitatie: 1.000 euro.Alte relatii la telefon(021)317.53.47, sau email: office@aaconsultants.ro.

2. **Anunt** autorizatie de construire nr

AFACERI, DIVERSE

ROTARY MATADOR SRL, titular al proiectului: **„CONSTRUIRE SALON DE EVENIMENTE PARTER, PARCARE AUTO, BRANŞAMENTE, UTILITĂŢI ŞI ÎMPREJMUIRE",** anunţă publicul interesat luării deciziei etapei de încadrare de către Agenţia pentru Protecţia Mediului Ilfov, pentru proiectul **„CONSTRUIRE SALON DE EVENIMENTE PARTER, PARCARE AUTO, BRANŞAMENTE, UTILITĂŢI ŞI ÎMPREJMUIRE", propus a fi amplasat în Com. Corbeanca, Sat. Tamasi Str. Pomilor, Nr. 2, Jud. Ilfov.**

Proiectul deciziei de încadrare şi motivele care o fundamentează pot fi consultate la sediul autorităţii competente pentru protecţia mediului din Bucureşti, Aleea Lacul Morii, nr. 1, Sector 6, în zilele de luni-vineri, între orele 09.00-12.00, precum şi la următoarea adresă de internet **http://apmif.anpm.ro**

Publicul interesat poate înainta comentarii/observaţii deciziei de încadrare în termen de **10** zile de la data publicării anunţului pe pagina de internet a autorităţii competente pentru protecţia mediului.

S.C ARGO LAKEVIEW RESIDENCE SRL, titular al proiectului **„Construire locuinte colective cu spatii comerciale la parter, regim de inaltime S+P+4+E5,6,7,8R, imprejmuire si utilitati",** anunţă publicul interesat asupra luării deciziei etapei de încadrare

NU SE SUPUNE EVALUĂRII DE IMPACT ASUPRA MEDIULUI/EVALUĂRII ADECVATE/EVALUĂRII IMPACTULUI ASUPRA CORPURILOR DE APĂ

de către Agenţia pentru Protecţia Mediului Ilfov, în cadrul procedurii de evaluare a impactului asupra mediului, pentru proiectul **„Construire locuinte colective cu spatii comerciale la parter, regim de inaltime S+P+4+E5,6,7,8R, imprejmuire si utilitati, propus a fi amplasat în Jud. Ilfov, Com. Cernica, Sat Caldararu, T1, P A18,5, Nc 55210.**

Proiectul acordului de mediu şi informaţiile relevante pentru luarea deciziei pot fi consultate la sediul Agentiei pentru Protecţia Mediului Ilfov: Bucureşti, sector 6, Aleea Lacul Morii, nr. 1, în zilele de Luni - Vineri intre orele 9:00 - 12:00, precum şi la următoarea adresă de internet: **apmif.anpm.ro.**

Observaţiile/contestaţiile publicului se primesc la sediul A.P.M. Ilfov - Bucureşti, sector 6, Aleea Lacul Morii, nr. 1, în termen de **10** zile de la data publicării anunţului pe pagina de internet a autorităţii competente pentru protecţia mediului.

16. **Procedura** de concordat nr. 6/2009 R.F. Tribunalul dip Prato (ITALY). Anunt de vanzare. Lot unic.A Bun pus in vânzare: Proprietatea totala a partilor sociale, in valoare nominala de 1.511.300 lei, reprezentand intregul capital social al societatii de drept romanesc S.C. Planet Pull S.R.L., cu sediul in Str. Visului nr. 2, orasul Budesti, judetul Calarasi (Romania), cod de inregistrare fiscala 11949664, numar de inregistrare la Registrul Comertului J51/116/2008. Societatea este proprietara unor imobile situate in Orasul Budesti, Strada Visului 2: A teren 31.422 metri patrati, Cladire birouri C1 - 579 metri patrati, Hala industriala C2 - 2154 metri patrati, Hala industriala C3 - 2481 metri patrati - Imobile comunicante. Pret de baza al vanzarii: 224.033,00 euro. Oferta minims: 224.033,00 euro. Depozit de garantie: o suma egala cu 10% din pret. Pret minim de pornire: in cazul unei licitatii, cresterea minima este de 5.000 euro. Contul curent al procedurii in care trebuie platit depozitul de garantie: Banca Alta Toscana AAgliana, IBAN: IT 82 C 08922 70372 000000413727, BIC: ICRAITRRPM0.Vanzarea competitiva electronica va avea loc in data de 12/12/2024 la orele 12:00 - Ora Locala Italia (UTC +1/CET) prin intermediul unei licitatii electronice asincrone cu termen maxim 19/12/2024 orele 12.00 - Ora Locala Italia (UTC +1/CET), accesibila prin intermediul portalului www.astegiudiziarie.it www.astetelematiche.it, in conformitate cu conditiile generale si speciale publicate in cadrul acestuia. Ofertantii vor trebui sa depuna oferta cu documentele anexate pana la orele 12.00 (UTC +1/CET) din data de 11/12/2024, trimitandA-o la adresa de posta electronica certificata a Ministerului Justitiei offertapvp,dgsia@giustiziacert,it. Pentru mai multe informatii si detalii suplimentare la urmatoarele adrese si pe site-Aul www.astegiudiziarie.it (cod. A4297153) si de asemenea www.pvp.giustizia,it (cod. 4262664). Stefano Baroncelli: ATelefon +39 0574 719680, Fax +39 0574 900018. Procedura posta electronica certificata: cpo6.2009prato@pecconcordati.it, mail info@studioÂbaroncelli.it. Cristian Popa: Telefon +40 0751 073273 A mail diaconul2006@yahoo.it;

17. **Rotary** Matador SRL, titular al proiectului Construire salon de evenimente parter, parcare auto, bransamente, utilitati si imprejmuire, anunta publicul interesat luarii deciziei etapei de incadrare de catre Agentia pentru Protectia Mediului Ilfov, pentru proiectul Construire salon de evenimente parter, parcare auto, bransamente, utilitati si imprejmuire, propus a fi amplasat in Com. Corbeanca, Sat. Tamasi Str. Pomilor, Nr. 2, Jud. Ilfov. Proiectul deciziei de incadrare si motivele care o fundamenteaza pot fi consultate la sediul autoritatii competente pentru protectia mediului din Bucuresti, Aleea Lacul Morii, nr. 1, Sector 6, in zilele de luni-vineri, intre orele 09.00-12.00, precum si la urmatoarea adresa de internet http://apmif.anpm.ro. Publicul interesat poate inainta comentarii/observatii deciziei de incadrare in termen de 10 zile de la data publicarii anuntului pe pagina de internet a autoritatii competente pentru protectia mediului.

18. **S.C. SOLAR RPOWER** INNOVATION SRL anunta Publicul interest asupra depunerii solicitarii de emitere a acordului de mediu pentru proiectul „CONSTRUIRE CAPACITATE GENERARE SI STOCARE ENERGIE ELECTRICA COMPUSA DIN INSTALATII DE PRODUCERE SI STOCARE A ENERGIEI ELECTRICE, DRUMURI DE ACCES, RETELE INTERIOARE DE TRANSPORT ENERGIE ELECTRICA, IMPREJMUIRI SI POSTURI DE TRANSFORMARE", propus a fi amplasat în, LOC. ICLOD, JUDETUL CLUJ, NR. CAD 62194. Informatiile privind proprietul propus pot fi consultate la sediul APM Cluj din Calea Dorobantilor, nr. 99, Bl. 9B, precum si la sediul titularului din Mun. Bucuresti, Str, Turturelelor, Nr. 62, et. 8, ap. 16, Sect. 3, in zilele de luni – joi, intre orele 9,00 – 16,00 si vineri intre orele 9-12. Observatiile publicului se primesc zilnic la sediul APM Cluj.

19. **SC Self Car** 4 You SRL, cu sediul in Str. Nerva Traian 27-33, Sector 3, Bucuresti, inregistrata ROONRC, J40 /13789/2024, CUI 50369340, informeaza pe cei interesati ca s-a depus solicitarea pentru autorizatia de mediu pentru activitatea intretinere si repararea autovehiculelor - cod CAEN 4520 desfasurata in adresa Str. Drumul Lunca Jaristei nr. 49, sector 3, Mun. Bucuresti. Informatii se pot solicita la sediul Agentiei pentru Protectia Mediului Bucuresti din sectorul 6, Aleea Lacul Morii nr. 1, intre orele 9:00-12:00, de luni pana vineri. Propuneri sau contestatii se pot depune la sediul A.P.M. Bucuresti in termen de 10 zile de la data publicarii prezentului anunt.

20. **SC DISCOVERY** SOLAR SRL anunta Publicul interest asupra depunerii solicitarii de emitere a acordului de mediu pentru proiectul „COMASARE TERENURI SI CONSTRUIRE CAPACITATE GENERARE SI STOCARE ENERGIE ELECTRICA...", propus a fi amplasat în, Sat Dobarca, Oras Miercurea Sibiului, Nr. Cad: 103496, 103512, 103513, Jud. Sibiu. Informatiile privind proprietul propus pot fi consultate la sediul APM Sibiu din Str.. Hipodromului, nr. 2A, Sibiu, precum si la sediul titularului din Mun. Bucuresti, Str, Turturelelor, Nr. 62, et. 8, ap. 16, Sect. 3, in zilele de luni – joi, intre orele 8,00 – 16,00 si vineri intre orele 8-14. Observatiile publicului se primesc zilnic la sediul APM Sibiu.

21. **Ziua** portilor deschise Vernici Decostyle S.R.L. Pentru a asigura accesul publicului la rezultatele proiectului "Diversificarea activitatii societatii Vernici Decostyle prin realizarea unui spatiu de productie pentru articole inovative din materiale plastice acoperite cu rasini epoxidice sub forma de panouri decorative", cod SMIS: 128058, in data de 29.11.2024 organizeaza a patra sesiune de informare in Urleta, str. Belu, nr. 217D. ☎0726.620.062 andrei@mdata.ro

Pierderi

1. **Adeverinta** Grad Principal seria A - nr 02013 pe numele Cazanaru I. Daniela Ramona, o declar pierduta si nula. ☎0729.955.452 silviana.calil@yahoo.com

2. **Am** pierdut legitimatia de student din cadrul Academiei de Studii Economice din Bucuresti, studentul se numeste Duduianu Stefan-Ionut. Declar aceasta legitimatie nula.

3. **Card** european de dizabilitate pe numele Morosan Georgian-Mihai. Pierdut legitimatie de parcare pe numele Morosan Georgian-Mihai. Card dizabilitate pe numele Morosan Georgian-Mihai. Declar nule.

4. **Card** parcare pe numele Popa Nicoleta. Il declar nul.

5. **Carnet** si legitimatie pe numele Doinea Razvan-Nicolae, Facultatea De Medicina Carol Davila Bucuresti - Seria 5, grupa 51, an 6, le declar pierdute ☎0735.862.186 razvan.doinea@gmail.com

6. **Carnet** student UTCB pe numele Coroi Dan Iona. Il declar nul.

7. **Certificat** de inregistrare pierdut S-a pierdut certificat de inregistrare emis de Oficiul Registrului Comertului de pe langa Tribunalul Bucuresti, al societatii King Lion Impex SRL, cu sediul social in Bucuresti, sector 3, Bulevardul Pictor Nicolae Grigorescu, nr.14, camera 1, bloc V20, scara 4, et. 1, ap 67, numar de ordine in registrul comertului J40/9084/01.07.2016, cod unic de inregistrare 36271167, din data de 01.07.2016.Il declar nul. ☎0724.398.777

8. **Contract de vanzare cumparare nr. 107/1996 pe numele Iacob Liviu. Il declar nul.**

9. **Contract** vanzare - cumparare. Subsemnatul Mialtu Iulian declar pierdut/ furat/ distrus Contractul de Vanzare - Cumparare al apartamentului din Calea Apeductului nr. 3, bl. C4a, ap. 34, Sector 6, Bucuresti, proprietari Covete Zanfir si Maria. Il declar nul.

10. **Contract** vanzare apartament nr. 356 din 07.02.1991. Declar nul.

11. **Declaratie de instalare, carte de interventie si registru special pentru casa de marcat Datecs DP 25 cu seria DB 4200093907 si NUI 9000561607 apartinand societatii Pro Beauty Retail SRL cu sediul social in Salonta, jud Bihor, str. Iosif Vulcan nr. 1B si punct de lucru bd. 1 Decembrie 1918 nr. 33 A, in Auchan Vitan, sp. C-18 sector 3, le declar nule.**

12. **Legitimatie de serviciu eliberata de Directia Generala Regionala a Finantelor Publice Bucuresti pentru Orza Nicolae, Inspector superior, nr. matricol 6662. Pierduta.**

13. **Legitimatie** parcare persoana cu dezabilitati, pe numele Ardelean Mihai Robert, nr. 4313 din data 23.09.2024. O declar pierduta si nula ☎0768.482.856 mateidaniela65@yahoo.com

14. **Legitimatie** student, Buna ziua. Ma numesc Eliza Constantin, sunt studenta la Universitatea de Arhitectura si Urbanism Ion Mincu din Bucuresti si mi am pierdut legitiatia de student. Acesta este un anunt oficial ca am pierdut-o si ca intentionez sa primesc una noua. Multumesc! **5 L;** ☎0730.536.575 elizaioana210@gmail.com

15. **Pierdere** legitimatie student Buna ziua. Ma numesc Eliza Constantin, sunt studenta la Universitatea de Arhitectura si Urbanism Ion Mincu din Bucuresti si mi am pierdut legitiatia de student. Acesta este un anunt oficial ca am pierdut-o si ca intentionez sa primesc una noua. Multumesc! **5 L;** ☎0730.536.575 elizaioana210@gmail.com

16. **Pierdere** Registrul unic de control al societatii Tennis All Time S.R.L., sediu social Strada General Eraclie Arion, Nr. 16, administrator Ilie Robert. Va rog sa sunati la 0752230222. ☎0752.230.222 florin_ilie_20@yahoo.com

17. **Pierdut** act de concesiune loc de veci cimitir Cornetu, com. Cornetu pe numele Turcu Ion si Maria. Declarat nul. ☎0722.539.830 Claudiu.cristea46@gmail.com

18. **Pierdut** autorizatie ANPC-DMP nr. 9284 din 10.06.2015 pentru SC Avraam Jewellery SRL, CUI 34002057, J29/95/2015 pe care o declar nula.

19. **Pierdut** Autorizatie DSVSA. Subsemnatul Cazan Cezar-Ioan, in calitate de administrator al SC Ylymir Pizzaru SRL, CUI 42631708, J40/6396/2020, aduce la cunostinta pierderea Documentului de Inregistrare Sanitara Veterinara si pentru Siguranta Alimentelor pentru Activitatile din Unitatile de vanzare cu amanuntul nr. 33814 din 16.12.2021 , emis de DSVSA Bucuresti pentru punctul de lucru din Bucuresti, Sector 3, Drumul Gura Crivatului, nr. 80. ☎0730.828.514 tudorbogdan2015@gmail.com

20. **Pierdut** certificat inregistrare fiscala inregistrat in scopuri de TVA pe numele Mifares Allart SRL-D, CIF RO35064031 inregistrat in Bucuresti, sector 5, str. Zabrauti nr. 42.

21. **Pierdut** certificat urbanism 433/11.04.2024 pe numele Soc. Agricole Agromat LTD Balaceanca, RO4887895.

22. **Pierdut** contract vanzare-cumparare, certificat de nastere, certificat de casatorie, proces-verbal de predare-primire a locuintei, actul privind proprietatea/detinerea locurilor de veci, Ionescu Aurelia, Bucuresti, Calea Rahovei nr. 299, sc. 2, et. 2, ap. 11. Declar nule.

23. **SC** Calitatea SRL, identificata prin CUI 411995 si inregistrata la ONRC Bucuresti sub numarul J1991009882405, cu sediul social in Bucuresti, Sector 2, Str. Mihai Eminescu, nr. 125, declaram pierdut Registul Unic al societatii.

Diverse

1. **Adunare** AGA. Societate cooperatista anunta Adunare generala in data de 09 /12/2024 la punctul de lucru din Calea Victoriei 16-20, sector 3, Bucuresti, ora 18. **10 L;** ☎0770.829.445 dragos.surugiu@yahoo.com

2. **Am de vanzare locuri de veci. Vand locuri de veci in cimitirele din Bucuresti.Colentina (Reinvierea), Damaroaia, Bucurestii Noi si Pantelimon II. ☎0774.042.520**

3. **Anticariat** cumparam carti vechi/ noi, tablouri, icoane, autografe, statuete, portelan, diverse obiecte vechi. ☎0751.221.166

4. **Anticariat antichitati Pravalia nr. 2 cumparam: bani vechi, monede si bacnote vechi romanesti. Medalii si decoratii militare si insigne. Poze, vederi, carti postale. Obiecte vechi de reclama, produse vechi, jucarii. Tablouri, statuete, portelanuri. Sediul: Bd. Carol 40-42; ☎0786.300.000**

5. **Anunt important pentru iubitorii de carte Invitam persoanele de varsta a III-a sa participe impreuna cu noi la Targul de carte Romexpo pt. diverse noutati si domenii, apoi la o cafea sa comentam si sa socializam. Organizator- dna Flori. Pt. informatii, data si ora intalnirii. 5.XII-12XII.2024. ☎0721.391.106/ 0771.108.267**

6. **Anunt** public. S.C. Medlife SA, cu sediul in Calea Grivitei nr. 365, sector 1, Bucuresti, inregistrata la O.N.R.C. - O.R.C.T.B. cu C.U.I. nr. 8422035 informeaza pe cei interesati ca s-a depus solicitarea pentru revizuirea autorizatiei de mediu pentru activitatea Activitati de asistenta spitaliceasca - cod CAEN 8610 desfasurata in Calea Grivitei nr. 365, sector 1 Bucuresti. Informatii se pot solicita la sediul Agentiei pentru Protectia Mediului Bucuresti din sectorul 6, Aleea Lacul Morii nr. 1, intre orele 900-1200, de luni pana vineri. Propuneri sau contestatii se pot depune la sediul A.P.M. Bucuresti in termen de 10 zile de la data publicarii prezentului anunt.

7. **Arhiva distrugerea securizata a documentelor vechi Servicii de preluare si distrugere a documentelor vechi din hartie in Bucuresti si in toata tara. Asiguram transportul. Distrugem documentele in mod securizat. ☎0767.966.595 distrugere.documente@gmail.com http://www.distrugere.ro/**

8. **Buletin** de Bucuresti. Iau in spatiu pentru obtinerea cartii de identitate; **3.000 L;** ☎0766.480.101

9. **Buletin.** Caut persoana sa ma ia in spatiu pentru obtinerea CI (buletin) in Bucuresti. Cer si ofer seriozitate; ☎0786.853.778

10. **Caut** doamna maxim 68 ani pentru ajutor reciproc, poti locui si la mine, raspund numai la mesaje, astept si provincia. ☎0721.624.733

11. **Convocare** Adunare Generala Asociatia Aeronautica si Astronautica a Romaniei Se convoaca Adunarea Generala a Asociatiei Aeronautica si Astronautica a Romaniei, CUI 21641709, nr. inscriere in Registrul Special 55/22.06.2006, la sediul din Bucuresti, B-dul Iuliu Maniu nr. 220D Sector 6 in data de 29.11.2025. ☎0721.338.618 av.tedi@gmail.com

12. **Cumpar** doua locuri de veci la iarba, la Manastirea Cernica; ☎0722.422.662

13. **Cumpar** fier vechi la domiciliu, motoare electrice, frigidere, aragaze, cupru, aluminiu si cablu electric. Transport gratuit. ☎0790.706.060

14. **Cumpar** garsoniera cu uzufruct viager, eu nelocuind acolo, ofer 20.000 euro ☎07282991965

15. **Domn** varsta 65 ani caut doamna pentru ajutor reciproc. ☎0734.164.022

16. **Emitere** autorizatie construire pentru teren str. Lupsanu nr. 1 Bucuresti. Maria 2005 Administrare SRL prin administrator Neagoe Alexandru anunta obtinerea Autorizatiei de construire nr. 527 din 14.10.2024 emisa de Primaria sector 3 avand ca obiect Executarea lucrarilor de construire pentru: Construire spatiu comercial si birou administrativ cu regim de inaltime parter inalt si supanta, constructii anexe, retele interioare, accesuri/ alei auto si pietonale, racord la drumul public, parcari, spatii verzi si organizare de executie pentru terenul situat in Bucuresti, sector 3, strada Lupsanu nr. 1. ☎0724.212.102 neagoe@outlook.com

17. **Incepere** lucrari SC Vav Construct Megali SRL,cu sediul in Bucuresti, sector 6, declara inceperea lucrarilor incepand cu data de 01.05.2024 in Bragadiru, str Topaz 31c, in baza autorizatie de constructi nr 250/10.05.2023.

18. **Informare** obtinere Autorizatie de construire MC Titan SPV SRL aduce la cunostinta tuturor persoanelor interesate obtinerea Autorizatiei de construire nr. 595/ 18.11.2024, privind terenul din Sector 3, str Bratarii nr 105, cu titlul/descrierea lucrarilor : Construire ansamblu rezidential de locuinte colective (avand tronsoanele cuplate) cu RH studiat conform PUD = 2S+P, 2S+6E-7Er, 2S+P+8E si accente 2S+P+12E, categoria de importanta C; Hmax. Atic = 40,65m fata de cota 0,00m; Sdesf. supraterana = 42.973,03mp. POT raportat la suprafata construita = 33,75%; CUT = 3,49mp. A fost solicitat si obtinut avizul autoritatii competente in domeniul protejarii mediului respectiv patrimoniului cultural. Pentru detalierea suprafetelor cat si planuri si fatade va rugam sa adresati o solicitare scrisa cu confirmare de primire pe adresa MC Titan SPV SRL, la adresa sediuui social din Bucuresti Sectorul 4, Bulevardul Unirii, nr. 27, biroul 2, bloc 15, scara 2, etaj 5, ap. 38. Date de contact: Tel: 0213100399, e-mail: office@mediacity.ro ☎021.310.03.99 office@mediacity.ro

19. **Loc** de veci, proprietar vand loc de veci la cimitirul Ghencea civil. Groapa de pamant. **5.500 €;** ☎0729.363.441 vvalentinnita@gmail.com

20. **Reciclare Deee societate autorizata achizitioneaza deseuri electrice si electronice, in vederea tratarii si distrugerii in regim special. Achizionam numai de la firme asigurand servicii de trasabilitate! ☎0749.064.848 tekko@tekko.ro**

21. **Sigmatek Analytics - Consultata privind modificarile climatice Activam in domeniul tehnologiilor verzi, respectiv al emisiilor de gaze cu efect de sera. identificam sursele, calculam amprenta de carbon, analizam anumite aspecte si propunem reducerea amprentei de carbon si a altor influente negative asupra mediului. ☎0744.227.360 office@sigmatek.ro https://www.sigmatek.ro/**

22. **Vand** colectie ceasuri de masa 20 buc., originale, functionale, unele din vremea stramosilor (mai vechi de 50 - 60 ani); **2.250 L;** ☎0744.500.325 sorinpitis@gmail.com

23. **Vand** doua locuri de veci Cimitirul Pipera. **6.000 €;** ☎0775.139.829

24. **Vand** loc de veci Cimitirul Tudor Vladimirescu **2.300 €;** ☎0764.046.467 mi.radu@yahoo.de

25. **Vand** loc de veci liber, cu doua cripte in cimitirul Pantelimon II. Relatii la telefon. ☎0728.193.646

26. **Vand loc de veci Cimitirul Bellu. Vanzare loc de Veci Cimitirul Bellu, Figura 112, reper Aleea lui Gheorghe Dinica si Aleea Personalitati Bridene, pret - 12.000 de euro. ☎0726.664.381**

27. **Vand** loc de veci, Cimitir Eternitatea, urgent vand loc de veci, sect. 4, acte ok, amenajat cu totul. **9.300 €;** ☎0723.118.778/ 0723.118.758 adrianaoolteanu@ymail.com

28. **Vand tacamuri, farfurii, pahare sampanie etc. linguri, cutite, furculite, lingurite, furculite desert si furculite catering, farfurii gustare si fel de baza pahare pt. sampanie si hexagonale, necesar pt. cca. 100 pers., 8 L; ☎0744.500.325 sorinpitis@gmail.com**

29. **Vand** tv plasma, frigider, cuptor microunde, resou, plita, radiator, aeroterma, ofer gazda, caut doamna contra ajutor reciproc sau alte variante; ☎0728.793.319

12 Timp liber, evenimente

Organizare evenimente

1. **Alege Melodic Band, solisti de nunta cu experienta Melodic Band, formatie cu experienta, vine cu o abordare personalizata pentru fiecare petrecere de nunta organizata. Solisti cu o gama larga de genuri muzicale. ☎0766.809.998**

Restaurante

1. **Parastase** si pomeni Ghencea, sector 5, 6. Restaurante, specific: romanesc, peste 200, terasa : da, Restaurant Elena, situat pe Calea 13 Septembrie organizam parastase si pomeni cu preturi de la 78 roni inclusiv racoritoare, bautura alcoolica si cafea. www.restaurantelena.ro **76 L;** ☎0747.277.232 restaurantelena@yahoo.ro

2. **Ribs** Bar&Grill - Restaurant american, Bucuresti Restaurante, specific: international, 51 -100 locuri, terasa : da, catering: da, Faimoasele coaste si burgerii deliciosi de peste ocean acum si in Bucuresti!Marinate si pline de savoare, gatite incet si cu grija, coastele noastre aduc de peste ocean savoarea si gustul autenticCele mai bune bucati de carne acum la tine in farfurieCarnea preparata la noi este selectionata cu grija de la furnizori ce indeplinesc standardele superioare de calitate.Situat in imediata vecinatate a celui mai mare parc din sectorul trei restaurantul nostru profita din plin de oaza de verdeata din inima orasului ☎0720.788.818 ribsfoodco@gmail.com

Saloane înfrumuseţare

1. **Aristocrat Barber & Beauty. Frizerie si barbershop, salon de infrumusetare in domeniul Beauty.servicii premium de tuns, tuns barba, masaj capilar, tuns sprancene si ingrijire intr-o atmosfera prietenoasa la salonul nostru; ☎0726.390.594**

2. **Cosmeticiana.** Blossom Beauty Salon angajeaza cosmeticiana cu experienta in salon, sociabila, dornica sa efectueze tratamente faciale, epilare cu ceara definitiva si de unica. Cerem si oferim seriozitate; ☎0722.233.425/ 0727.877.350 cristian.alex.popa@gmail.com

00139

5 948435 005113

ILIE VICTOR anunta publicul interesat asupra solicitarii de emitere a acordului de mediu pentru proiectul **Spalatorie auto self-wash, propus a fi amplasat in T 40, P327, comuna Stefanestii de Jos, jud. Ilfov.**

Informatii privind proiectul propus pot fi consultate zilnic la sediul APM Ilfov din Bucuresti str. Aleea Lacul Morii nr. 1, sect. 6, si la sediul. Ilie Victor str. Ropotului nr. 45, Bucuresti.

Observatiile publicului se primesc zilnic la sediul Agentiei pentru Protectia Mediului Ilfov din Bucuresti, str. Aleea Lacul Morii nr. 1, sect. 6.

Conform legii nr. 102/13.04.2023, alineatul 23^3, Sabou Gh. anunta public obtinerea autorizatiei de construire nr. 2/150886 din 09.01.2023 eliberata de Primaria Municipiului Bucuresti cu titlul

Executarea lucrarilor de construire pentru: Continuare si finalizare lucrari de construire locuinta unifamiliala cu regim de inaltime Sp+P+1E+M, incepute in baza AC nr. 309/69795 din 15.04.2008, AC nr. 245/10913 din 06.06.2011, AC nr. 54/46305 din 13.03.2014, eliberate de Municipiul Bucuresti Sector 4 in baza PUD nr. 49/05.07.2007 si AC nr. 521/1655094 din 22.11.2018 eliberata de P.M.B. in intr. Naruja nr. 4, sector 4, Bucuresti.

SC SELF CAR 4 YOU SRL, cu sediul in Str. Nerva Traian 27-33, Sector 3, Bucuresti, inregistrata ROONRC J40 /13789 /2024 CUI 50369340, informeaza pe cei interesati ca s-a depus solicitarea pentru autorizatia de mediu pentru activitatea *intretinere si repararea autovehiculelor - cod CAEN 4520 desfasurata in adresa Str. Drumul Lunca Jaristei nr.49, sector 3, Mun. Bucuresti.*

Informatii se pot solicita la sediul Agentiei pentru Protectia Mediului Bucuresti din sectorul 6, Aleea Lacul Morii nr. 1, intre orele 9:00-12:00, de luni pana vineri.

Propuneri sau contestatii se pot depune la sediul A.P.M. Bucuresti in termen de **10** zile de la data publicarii prezentului anunt.

SC CALITATEA SRL, IDENTIFICATĂ PRIN CUI 411995 ŞI ÎNREGISTRATĂ LA ONRC BUCUREŞTI SUB NUMĂRUL J1991009882405, CU SEDIUL SOCIAL ÎN BUCURESTI, SECTOR 2, STR. MIHAI EMINESCU, NR. 125, DECLARĂM PIERDUT REGISTRUL UNIC AL SOCIETĂŢII.

Producător şi distribuitor
- vând ulei rafinat de floarea soarelui vrac şi ambalat la 1L, 5L, productie Romania;
- vând ulei brut (nerafinat), vrac de floarea soarelui şi soia pt FNC-uri, biodiesel, rafinare etc;
- primim floarea soarelui compensare ulei rafinat ambalat 22-25%, Depozit Gârbovi - Str. Primăverii nr. 110, jud Ialomiţa;
- ambalăm ulei şi cu eticheta cumpărătorului, însoţit de declaraţie de conformitate;
Colectăm ulei uzat din bucătării, restaurante, contra cost sau schimb cu ulei rafinat pentru gătit.
0769.951.185 (FCA Gârbovi) | 0762.837.461 (Documente facturare) 0722.260.512 (Manole, administrator)

SUPER OCAZIE!
Societate comerciala vinde din parcul auto, ansamblu cap tractor IVECO STRALIS + semiremorca KRONE, camioane IVECO cu prelata 3.5T, 7T, 7.5T, 12T, 14T, 18T, Unele detin si lift hidraulic.
Anii de fabricatie sunt:
3,5 T – 2014 - 2016
7 T – 2014 - 2016
7,5 T – 2011
12 T – 2016
14 T – 2015
18 T – 2008
Persoana de contact - Porumb Eugen - 0731.555.405

Procedura de concordat nr. 6/2009 R.F. Tribunalul din Prato (ITALY).

Anunţ de vânzare. Lot unic - Bun pus în vânzare: - Proprietatea totală a **părţilor sociale,** în valoare nominală de 1.511.300 lei, reprezentând **întregul capital social** al societăţii de drept românesc **S.C. PLANET PULL S.R.L.,** cu sediul în Str. Visului nr. 2, oraşul Budeşti, judeţul Călăraşi (România), cod de înregistrare fiscală 11949664, număr de înregistrare la Registrul Comerţului J51/116/2008.

Societatea este proprietara unor imobile situate în Oraşul Budeşti, Strada Visului 2: - teren 31.422 metri pătraţi, Clădire birouri C1 – 579 metri pătraţi, Hala industriala C2 – 2154 metri pătraţi, Hala industriala C3 – 2481 metri pătraţi – Imobile comunicante.

Preţ de bază al vânzării: 224.033,00 euro. Oferta minimă: 224.033,00 euro. Depozit de garanţie: o sumă egală cu 10% din preţ. **Preţ minim de pornire:** în cazul unei licitaţii, creşterea minimă este de **5.000 euro. Contul curent al procedurii** în care trebuie plătit depozitul de garanţie: Banca Alta Toscana - Agliana, IBAN: IT 82 C 08922 70372 000000413727, BIC: ICRAITRRPM0.

Vânzarea competitivă electronică va avea loc în data de **12/12/2024** la orele **12:00 – Ora Locala Italia** (UTC +1/CET) prin intermediul unei licitaţii electronice asincrone cu termen maxim 19/12/2024 orele 12.00 – Ora Locala Italia (UTC +1/CET), accesibilă prin intermediul portalului "www.astegiudiziarie.it www.astetelematiche.it", în conformitate cu condiţiile generale şi speciale publicate în cadrul acestuia.
Ofertanţii vor trebui să depună oferta cu documentele anexate până la orele **12.00** (UTC +1/CET) din data de **11/12/2024,** trimiţând-o la adresa de poştă electronică certificată a Ministerului Justiţiei **offertapvp.dgsia@giustiziacert.it.**

Pentru mai multe informaţii şi detalii suplimentare la următoarele adrese şi pe site-ul **www.astegiudiziarie.it** (cod. A4297153) şi de asemenea **www.pvp.giustizia.it** (cod. 4262664).

Stefano Baroncelli: - Telefon +39 0574 719680, Fax +39 0574 900018 - Procedura poştă electronică certificată: **cpo6.2009prato@pecconcordati.it,** mail **info@studio-baroncelli.it**
Cristian Popa: Telefon +40 0751 073273 - mail **diaconul2006@yahoo.it**

Strada VISULUI n°02 – Oraşul BUDESTI – Judeţul CALARASI - Romania