cum publici un anunt?

Online

Anunţul tău într-un minut
Apariţie la www.anuntul.ro
şi în următoarea ediţie a ziarului
Tarif 10 lei / anunt (TVA inclus)
Orar Non-stop

La sediile redactiei

- Bd. Magheru nr. 34-38
- Bd. Carol I nr. 35
- Şos. Colentina nr. 2D

La agentiile partenere

- ANA SERVICII
- AD PRESS
- BELVEDERE
- BONENI
- CORE
- EFECT COM
- GENIN MEDIA
- GROUP MEDIA
- LIDIACOM 94
- MDE ACTIV
- PAPER GANET

apare luni, miercuri, vineri | 9.784 anunţuri | www.anuntul.ro

ANUL XXXXV Nr. 41 (4549) | 8 aprilie - 9 aprilie 2024 | 3 lei

Constituţia României: Cenzura de orice fel este interzisă

ANUNTUL TELEFONIC

GAZETA AFACERILOR RAPIDE®

AEK SECURITY DIVISION angajează pentru CLĂDIRI DE BIROURI
ŞEFI DE TURĂ DISPECERI
monitorizare video
Domiciliul-Bucureşti
Salariul NET 2.950-3.300 LEI
0760.411.281
recrutare@aeksecurity.ro

DEZICLEAN angajează AGENŢI DE CURĂŢENIE pentru birouri şi Hypermarket BUCUREŞTI şi ILFOV
Salariu minim 2.000 RON
bonuri de masă de 400 RON, transport decontat, plată ore suplimentare, bonusuri
0784.290.182
021.335.00.17

1 Prestări servicii

Acte, avocaţi, contabili, notari

1. **ABC Infiintare firma, PFA, autorizez DSV/DSP sediu autorizare/infiintare orice societate/PFA cu/fara gazduire sediu. Autorizare primarie/DSV/DSP/ISU. Gazduire sedii 300 lei/orice modificare a firmei dvs. Cel mai mic tarif! ☎0724.864.790/ 0766.408.676 office@infiintare-firma.com.ro https://infiintare-firma.com.ro**

2. **Acte Firma Bucuresti Servicii de infiintare firma, modificare firma, inchidere firma, gazduire sediu social online in toata Romania. Fara taxe suplimentare, fara comisioane ascunse. ☎0722.942.297 office@acte-firma-bucuresti.ro https://www.acte-firma-bucuresti.ro**

3. **Amzulescu Marius - Birou Notarial Redactarea inscrisurilor cu continut juridic, la solicitarea partilor; autenticarea inscrisurilor redactate de notarul public, de parte personal sau de avocat; ☎0730.377.377/ 021.444.32.83 amzmarius@gmail.com**

4. **Avize de munca - servicii imigrari. Trading Resurse Umane ofera servicii de consultanta in imigrari, avize de munca, intocmire documentatie, obtinere avize de munca, consultanta pe proiect, reprezentare ☎0722.638.928 office@tdgresurseumane.ro**

5. **Avocat alaturi de tine oriunde, oricand, Balasa-Niculescu Maria-Stefania- Cabinet de avocat anunta schimbarea sediului Cabinetului de Avocat in Bucuresti, Sector 4, Str Poenaru Bordea nr 18, Etaj 1, ap 6. Cabinetul de Avocat ofera asistenta juridica: - accidente de trafic si accidente de munca internationale; - divort online pentru toti romanii din strainatate; - partaj,paternitate, tagada, pensie de intretinere,custodie exclusiva minor; -mostenire, succesiune, partaj; - consultanta imobiliara: donatie, promisiuni bilaterale de vanzare-cumparare. Email.Contact: tel. https://avocatbalasa.ro https://divortonline.ro ☎0040732659757 avocatmaria@gmail.com**

6. **Avocat asistenta litigii civile, penale, pensii, avocat cu peste 30 de ani experienta asigur asistenta in procese de divort, partaj, revendicari, succesiuni, evacuari, malpraxis, recuperari creante, procese penale, asistenta notariala etc., ☎0722.726.763 avocatcarmenlazar@yahoo.com http://carmenlazar.ro/**

7. **Avocat cu experienta onorarii accesibile toata RO Avocat asigur asistenta si reprezentare in fata autoritatilor publice, parchet, instante, redactare documente, consultanta juridica in materie penala, fiscala comerciala 0726608884 av.liviu.popa@gmail.com 300 L; ☎0726.608.884 av.liviu.popa@gmail.com**

8. **Avocat** cu experienta, asistenta si reprezentare, dublu licentiat, consultatii civil, penal, divorturi, partaje, diverse; Drumul Taberei, Drumetului; ☎0744.271.251/ 021.725.15.66

9. **Avocat** Richard Dinu Cabinetul de avocatura Richard Dinu va pune la dispozitie servicii de consultanta comerciala si tot ceea ce este conectat de acest domeniu. ☎0721.180.794 richard_dinu@yahoo.com http://www.avocatdinurichard.ro

10. **Cabinet Avocat Denislav Marinov Servicii juridice din domeniul Dreptului Societatilor Comerciale si Comertului, Dreptului Administrativ si al Serviciilor Administrative, Dreptului Fiscal, Statutului Juridic al Persoanelor Straine. ☎0744.221.138/ 0767.159.717 d_marinow71@abv.bg https://www.avocatinbulgaria.com**

11. **Cabinet de avocat Iulian Nicolae Acord reprezentare juridica, in litigii de munca, pensii, grupe de munca, contencios administrativ, recuperare debite, divort, partaje, succesiuni, contraventii, revendicari, puneri in posesie, fond funciar, anulari acte ☎0747.049.991 iulian.nicolae24@gmail.com**

12. **Cabinet de avocatura Manciu Florica Acord asistenta juridica, reprezentare divorturi, partaje, mosteniri, rezolutiuni, revendicari, cauze civile, penale, politie, parchet, comerciale, litigii munca, consultanta. Experienta peste 20 ani. ☎0744.485.831/ 0766.329.907/ 0724.821.144 flori.manciu@scpmanciu.ro https://www.ghidul.ro/avmanciu/**

13. **Cadastru, Intabulare, certificat energetic in regim de urgenta si regim normal, PFA Aurora Marin, executa lucrari de cadastru si intabulare + certificare energetica, intarusari, trasari la cele mai mici preturi, in Bucuresti si Ilfov; ☎0769.681.661/ 0724.218.215 cadastrubuc@gmail.com**

14. **Consultanta,** proiectare si intocmire devize compania noastra ofera servicii de consultanta in constructii si in domeniul achizitiilor publice, servicii de proiectare si intocmire devize ☎0766.690.739 office@vizconstruct.ro http://www.vizconstruct.ro/ro/

15. **Contabila** primara. Turquoise Restaurant angajeaza contabila primara cu experienta de lucru in restaurante/ baruri, abilitati de folosire a calculatorului si atentie la detalii.Oferim stabilitate si seriozitate, cerem seriozitate si dorinta de progres.Responsabilitati:- Pregatirea si intocmirea documentelor contabile, inclusiv facturi, chitante si rapoarte financiare.- Gestionarea si reconcilierea conturilor bancare si a tranzactiilor zilnice.- Asigurarea conformitatii cu legislatia fiscala si contabila relevanta.- Colaborarea cu echipa de management pentru a furniza analize financiareA siA recomandari.Program de 6 ore. Detalii complete la telefon 0720392392 ☎0722.272.227 turquoiserestaurant96@gmail.com

16. **Contabiland - Servicii contabilitate Acum !Servicii financiar-contabile (analize, balante, bilant si declarii contabile) excelenta oferite firmelor din Bucuresti si din zonele adiacente. ☎0722.529.879 contabil@contabiland.ro http://www.contabiland.ro**

17. **CONTABILITATE, servicii complete de contabilitate si intocmirea situatiilor financiare pentru toate tipurile de societati comerciale, 100 L; ☎0725.316.318 office@biroulcontabil.ro**

18. **Contabilitate, resurse umane, salarizare firma de contabilitate membra CECCAR ofera servicii complete de contabilitate, resurse umane, salarizare, consultanta fiscala, infiintari SRL/ II/ PFA, gazduire sediu social, obtinere certificate in scopuri de TVA ☎0752.441.260 totalcontabilitate@gmail.com**

19. **CONTAFM EXPERT CONSULT, Cabinet Expert Contabil Firma de expertiza contabila, prestam servicii contabile complete companiilor mici–mijlocii, persoanelor fizice autorizate si profesiilor liberale, ONG - urilor,carora le oferim consilierea necesara pentru a-si dezvolta afacerile intr-un mediu competitiv cat si suportul organizational si legal pe care sa poata evolua performant. ☎0752.287.654 office@contafm.com http://www.contafm.com**

20. **Evaluator** ANEVAR, Evaluare Impozitare GEV 500, Evaluator ANEVAR-GEV 500; Impozitare cladiri-spatii comerciale. Persoane juridice, fizice, apartamente, case, vile, spatii comerciale, terenuri in Bucuresti, Ilfov, Giurgiu, Prahova, Dambovita etc. **98 €;** ☎0731.877.269 prometeuimobiliare@yahoo.com

21. **Infiintari si modificari SRL, SRL-D, PFA, II, IF Te incurajam si te ajutam sa iti deschizi si tu propria afacere. Cunoastem drumul de parcurs si procedurile de inregistrare la Oficiul Registrului Comertului. Bld. Basarabia nr. 9, sector 2, Bucuresti ☎0727.585.518 consultanta@pinamix.ro https://acte-infiintari-firme.ro/**

22. **NOTARIAT SECTOR 5-DAN CRISTINA MIHAELA/ 0214250224 ACTE NOTARIALE FARA PROGRAMARE !TEL 0214250224 !- FARA PROGRAMARE DIVORTURI SI SUCCESIUNI !- ANTECONTRACTE SI COMODATE LA URGENTA !- OBTINEM CERTIFICATE FISCALE SI CADASTRU !TARIFE MINIME ! ☎021.425.02.24/ 0745.530.543 dancristinamihaela@gmail.com https://www.notariat-sector5.ro/**

23. **Pensia ta poate fi calculata corect, pensia ta poate fi antecalculata, calculata si recalculata corect. Daca ne contactati, umblam dupa adeverinte, vechime, sporuri, grupa de munca 275 L; ☎0740.005.644/ 021.642.50.82 permanent.assistance@yahoo.com**

24. **Radulescu si Asociatii - Cabinet de Avocatura si Mediere, Expert in legislatia muncii Servicii de avocatura, mediere , de consultanta civila si comerciala pentru societati , asistenta / reprezentare juridica in rezolvarea diverselor aspecte specifice din legislatia muncii. ☎0725.126.126/ 021.250.88.59 office@radulescusiasociatii.ro http://www.radulescusiasociatii.ro**

25. **Servicii de contabilitate si de consultanta Smart Team Accounting & Management companie afiliata CECCAR ofera servicii de contabilitate, expertiza contabila, management financiar, recuperare TVA. Suna si preluam noi povara contabilitatii. ☎0723.533.235 laurentiu.sulai@stam.ro http://stam.ro**

26. **Servicii juridice complete. Mediere: - medierea este procedura de rezolvare a litigiilor cu cele mai mici costuri si in cel mai scurt timp posibil, flexibila si confidentiala, atat in cadrul unui proces,cat si inaintea deschiderii unui proces.-se aplica in orice tip de disputa sau litigiu: in drept civil, drept penal, comercial, dreptul familiei, clauze abuzive in contractele de credit, divort, partaj, malpraxis, succesiuni, dreptul muncii etc.-asiguram asistenta avocatiala in cadrul medierii, fara costuri suplimentare. Avocatura:- consultanta si reprezentare in fata instantelor de judecata.-procese civile, penale, comerciale, de dreptul familiei, clauze abuzive in contractele de credit bancar, succesiuni, divort, partaj, malpraxis, dreptul muncii etc. -recuperari creante (oferte speciale pentru Asociatiile de Proprietari)-coordonare legala contracte de orice natura.DreptURile Omului:- consultanta juridica, asistenta si reprezentare la Curtea Europeana a DrepturiIor Omului (CEDO), Curtea de Justitie a Uniunii Europene, Tribunalul Penal International.Experienta si performanta. Nu mai amanati rezolvarea problemelor, programati-va acum o consultatie gratuita. 30% reducere intre 10.03.2024-10.06.2024; ☎0763.342.867**

27. **Servicii profesionale de imigrari cetateni straini va oferim asistenta specializata in vederea obtinerii documentelor necesare in functie de serviciul ales. Activam in toata tara. ☎0768.600.031 office@jobsmarket.ro https://www.jobsmarket.ro/**

28. **Societatea Profesionala Notariala din Ploiesti S.P.N. Tomescu si Cursaru asigura servicii notariale competente, oferim consultanta si propunem solutii optime cu profesionalism, fara intarziere si pastram confidentialitatea pentru fiecare client. ☎0244.545.556/ 0244.517.332 notariat.tomescusicursaru@gmail.com https://www.juridicploiesti.ro/Notari-publici/detalii-Tomescu-Alice_Cristina-%C5%9Fi-Cursaru-Nicolae**

29. **Solutii resurse umane, Fox Expert Advice, una dintre cele mai moderne si mai profesionale firme de recrutare din Bucuresti ☎0731.389.641/ 0722.585.799 office@solutiiresurseumane.ro https://www.solutiiresurseumane.ro**

Construcţii, amenajări, pază

1. **Acoperis accesibil, executam acoperisuri, tigla metalica, jgheaburi, burlane, orice tip de reparatii, carton izolatie, vopsitorie tabla, biserici, acoperisuri, dulgherie, terase, pavaje, demolari, zugraveli, curatenie dupa lucrari, se ofera contract inainte de lucrare, 20% reducere pentru pensionari. Firma serioasa; ☎0733.707.047**

2. **Acoperis montaj tigla, tabla metalica, pod ignifug Acoperis montaj tigla, tabla metalica Bilka, Wetterbest, Lindab, Rukki, tabla cutata sau faltuita. Ignifugare pod. Mansardam pod, montaj ferestre Velux.Curatam jgheaburi si burlane la acoperis, 60 L; ☎0744.876.332 ingdragomircornelcristi@gmail.com**

3. **Acoperisuri din orice tip de tabla, tigla metalica executam la cererea clientului, mansarde, jgheaburi, burlane, accesorii, tubulaturi igiena, izolatii cartoane, vopsitorii, gresii si izolatii poliester. Executam si mici reparatii. Transport gratuit. Garantie 5 ani. Preturi avantajoase, reducere 20%. ☎0758.661.105**

4. **Acoperisuri tigla metalica. Executam acoperisuri cu tigla metalica, sarpanta, reparatii sisteme pluviale la acoperisuri; ☎0733.655.226**

5. **Acoperisuri, dulgherii, mansardari,tabla zincata, jgheaburi, burlane. Reparatii mici si mari. Discount 15% ☎0725.411.623**

6. **Acoperisuri, Suntem la dispozitia dumneavoastra pentru va oferi cele mai bune servicii pentru nevoile clientului si un acoperis complet. ☎0767.404.128 stefanconstructor52@gmail.com**

7. **Administrator blocuri asociatii proprietari Milton Imob Admin- Firma noastra ofera servicii complete de administrare blocuri si asociatii de proprietari intr-un mod profesionist si transparent pentru beneficiari la cele mai mici preturi de pe piata. ☎0728.709.707/ 0741.324.432 contact@administrator-blocuri.ro http://www.administrator-blocuri.ro**

8. **AEK Security - Servicii de securitate Din 2011, AEK Security Division, companie privata cu capital integral romanesc, ofera servicii de protectie a bunurilor si persoanelor, interventie rapida, instalare sisteme antiefractie, antiincendiu si antipanica. AEK Security investeste constant in logistica si pregatirea personalului pentru a se ridica la asteptarile clientilor si a da noi standarde in domeniul siguranteI. ☎021.335.05.05 office@aeksecurity.ro http://www.paza.ro**

9. **Alian Prosper -Distributie si Montaj Acoperisuri Firma specializata in comercializarea sistemelor si echipamentelor pentru acoperisuri, producator de accesorii pentru acoperisuri, executam garduri tip jaluzea,garduri casetate. ☎0799.999.072 garduri@alian.ro**

10. **Alpinism utilitar lucrari la inaltime. SC Ari Alpin servicii de alpinism utilitar, reparatii, intretinere, termoizolatii, publicitate, vopsitorii, decor, suspendat montaje - demontaje, alte servicii, constatare si evaluarea este gratuita; ☎0768.256.759 andrei.florin.ion@gmail.com https://arialpin.ro**

11. **Alpinism utilitar, reparatii, alpinism utilitar reparatii/ alpinism utilitar termoizolatie. Alpinism utilitar vopsitorie/ alpinism utilitar decoratiuni. Alpinism utilitar montaj; demontaj / alpinism utilitar intretinere fatade. ☎0768.256.759 office@arialpin.ro https://arialpin.ro**

12. **Amenajari** glet 10 Lei mp, lavabila 5 Lei mp execut apartamente, case la cheie, izolam case polistiren, decorative, montam parchet laminat, rigips, gresie faianta, reparatii, cerem, oferim seriozitate; ☎0737.764.374

13. **Amenajari** gradina / Mentenanta/ Gazon rulou Amenajare gradina/ mentenanta/ gazon rulou ☎0750.445.998 contact@cool-garden.ro

14. **Amenajari** in toata tara, interioare, va oferim amenajari interioare la cele mai bune preturi, de design interior, cafenele, apartamente, vile, gradina, diverse ocazii sau sarbatori in toata tara **10 €;** ☎0734.749.339 Ralumac2000@yahoo.com

15. **Amenajari interioare, exterioare zugraveli, gresie, faianta, rigips, tapet, sape, tencuiala, polistiren fatada. ☎0746.468.124**

16. **Amenajari interioare, tencuieli mecanizate servicii de amenajari interioare si exterioare la preturi accesibile si calitate garantata. Serviciile noastre: tencuieli mecanizate, zugraveli si renovari, instalatii electrice, termice si sanitare. ☎0722.778.899 office@amenajaritotale.ro**

17. **Amenajari** interioare. Amenajari interioare. Executam finisaje de inalta calitate. Glet, lavabila, vopsele decorative, tapet.Oferim si dorim maxima seriozitate. Multumim; ☎0791.370.465 beteliefelicia96@gmail.com

18. **Amenajari** spatii vopsit glet faianta Amenajari spatii faianta gresie parchet zugraveli, cele mai bune preturi acceptabile. ☎0730.398.847 dmircea720@gmail.com

19. **Aplicam** folie lichida pentru geamuri (protectie) Aplicam folie lichida, calitate premium, pe geamuri, tamplarie PVC, ceramica, parchet laminat, aluminiu, metal.Rezistenta: protejeazza impotriva zgarieturilor,vopselei, stropilor de ciment.Echipa seriooasa si punctuala.Reduce costurile asociate curateniei de dupa constructor. ☎0723.932.090 costin.patrasescu@gmail.com

20. **Best Inovations Idea presteaza servicii complete de dezinsectie, dezinfectie si deratizare. Combatem orice tip de daunatori: soareci, sobolani,purici, gandaci de bucatarie,capuse, plosnite de pat,muste, tantari, virusi patoogeni,etc. ☎0747.049.008 best.inovations.ddd@gmail.com**

21. **Amenajari/intretinere** gradini. 5Jardine va ofera servicii de proiectare, intretinere si mentenanta spatii verzi- toaletari arbusti, pomi fructiferi, garduri vii;- infiintari de peluze, - montaj rulou de gazon, - insamantare sau suprainsantare, - tuns gazon mecanizat (trimmer/masina de tuns iarba);- scarificat gazon;- igienizare terenuri; - plantat arbusti/flori;- sisteme de irigatii Abonamente lunare intretinere. ww.5jardine.ro https://www.facebook.com/profile.php?id=100023460107272 ☎0786.300.792

22. **CAO Hidro Construct Ideal - HIDROIZOLATII Firma noastra este specializata in lucrari de hidroizolatii de orice natura, pe terase de bloc si hale industriale pe vertical si orizontal, utilizand materiale din import, cu tehnologii moderne in sc 10 €; ☎0737.150.498/ 0721.239.335 office@caoconstruct.ro http://www.caoconstruct.ro**

23. **Comercializare, montaj aer conditionat. Firma se ocupa atat cu comercializarea si instalarea sistemelor de aer conditionat, cat si cu verificarea, mentenanta si service-ul acestora in perioada post-garantie; ☎0319294/ 0760.389.979 contact@sunpowerclima.ro http://www.aparateaerconditionat.ro**

24. **Compania** DDD - Deratizare, Dezinsectie Dezinfectie Servicii DDD autorizate la nivel European contra insectelor (plosnite de pat, gandaci de bucatarie, gandaci de canalizare, purici, capuse, paianjeni, muste, tantari etc.) de combatere a rozatoarelor, ☎021.345.06.88/ 021.345.08.22/ 021.345.06.88 office@companiaddd.ro https://companiaddd.ro/

25. **Constructii, amenajari, instalatii. Hofs Concept furnizeaza servicii de facility management, servicii fit-out (amenajari interioare/exterioare), constructii, servicii mentenanta instalatii electrice, verificari PRAM etc. ☎0723.342.507/ 0762.352.156 hofsconcept@gmail.com**

26. **Constructor cladire birouri, bloc, casa, piscina Antreprenor general constructii executa casa, bloc, cladire birouri, piscina, hotel. Acoperire piscina. Demolare casa, Evacuare mobila. Amenajari interioare. Fatada ventilata alucobond, fibrociment ☎0744.876.332 https://www.constructii-instalatii-piscine-irigatii.ro/**

27. **Contract** DDD, Deratizare Dezinsectie Dezinfectie interventie rapida comercial si rezidential. Scapa de insecte si rozatoare. Actionam in orice tip de spatiu garantie pentru toate lucrarile efectuate. ☎0744.120.123 contact@totalpest.ro https://www.totalpest.ro/

28. **Copertine, marchize, pergole, inchideri terase La Tentrom Paradise veti gasi servicii de excelenta si o gama vasta de produse de inalta calitate, adaptate oricarui tip de cladire. 0213520554; 0314260943; 0758021944 ; 0743161386. ☎021.352.05.54/ 0743.161.386 tentromparadise.ro@gmail.com https://tentromparadise.ro/**

29. **Cosire** iarba sapare, maruntire pamant,taiere copac Cosire vegeatie teren, defrisare teren, sapare maruntire nivelare pamant teren gradina, toaletare gard viu si pomi copaci, taiere copaci,scoatere radacini copaci,defrisare teren curatare teren. **500 L;** ☎0724.971.229

30. **Curatare canapele domiciliu Oferim servicii de curatenie in Bucuresti pentru persoane juridice si fizice. Servicii de curatenie in sedii de birouri pe baza de abonament. Curatenie profesionala la birou. ☎0728.279.994/ 0761.363.064 office@curatenieok.com https://www.curatenieok.com**

31. **Curatare** hote bucatarie Curatare hote bucatarie, tubulaturi ventilatie, motoare hote tip horeca. Servicii autorizate, prezenta nationala in fiecare zona a Romaniei ☎0774.060.606 contact@igienaserv.ro https://igienaserv.ro/

32. **Demolare perete, decopertare gresie ,tencuiala Demolare casa, bloc, hala industriala. Decopertare gresie, faianta, tencuiala apartament, demolare pereti. Evacuare la groapa de gunoi a molozului.Evacuare mobila si tot ce este in apartament. 100 L; ☎0744.876.332 office.piscine@gmail.com**

33. **Derenovat.ro Â– specialisti in renovari Firma noastra de constructii acopera o plaja larga de servicii, efectuand lucrari de montaj rigips, instalatii electrice, instalatii sanitare si termice, montare parchet si usi; ☎0727.214.333 contact@derenovat.ro https://www.derenovat.ro**

34. **Desfundari** canalizari efectuam desfundari, canalizari in Bucuresti, desfundari canalizari profesionale, inspectii video, curatare canalizare 24/7 . ☎0743.697.295 lukinstall24perfect@gmail.com https://www.lukinstall.ro/contact/

35. **Deziclean firma de curatenie servicii de curatenie Curatenie realizata cu produse si echipamente profesionale. Oferim servicii profesionale de curatenie! ☎021.335.00.17**

36. **Echipa** baieti facem curatenie in Bucuresti (toate sectoarele), Ilfov si provincie, oriunde in tara, preturi acceptabile. Facem curatenie dupa decedat (biserici, cimitire parohiale si private, manastiri si la tara, si la locuinte), igienizare. Transporturi mobila, electrocasnice, moloz, evacuam lucrurile nefolosibile si ce nu mai este util, Florin; ☎0722.718.990

37. **Echipa** baieti facem zugraveli lavabila, demolari case, ziduri, decopertam gresie, faianta, parchet, debarasare moloz, vopsit orice. Transport moloz, lucruri nefolositoare, oriunde in tara si toate sectoarele; ☎0722.718.990

Angajăm COORDONATOR, ŞEF ECHIPĂ şi AGENŢI CURĂŢENIE
în centrul comercial Colentina-Obor
Oferim:
- salariu motivant plătit la timp
- plata orelor suplimentare
- bonuri de masă
- program flexibil
- training gratuit
Detalii la: 0799 012 111

ŞCOALA POSTLICEALĂ
- Asistent medical generalist
- Asistent medical de farmacie
- Asistent medical de igiena
- Asistent medical de laborator
- Asistent medical de radiologie
- Asistent medical de balneofizio-kinetoterapie
- Asistent de gestiune
- Agent vamal
- Analist programator
- Stilist
- Tehnician maseur
- Proiectant decoratiuni interioare

Şcoala pregăteşte cadre medicale cu posibilităţi de angajare în Anglia, Norvegia, Germania, Italia
Înscrieri cu sau fără diplomă de bacalaureat şi fără limită de vârstă!
FEG Scoala europeana
www.scoalafeg.ro BUCUREŞTI ACREDITATĂ MECS Ordin nr. 3985/13.05.2008
Str. Vespasian Nr. 58, (Gara de Nord), sector 1
Tel: 0314.050.362, 0788.424.314
Str. Câmpineanu nr. 16, (Universitate), sector 1
Tel: 0314.370.356, 0213.111.054
Str. Walter Mărăcineanu, nr. 1-3, intrarea 2, etaj 2, sala 47 (zona Sala Palatului), sector 1, tel: 021.311.10.58
Diplomele sunt recunoscute naţional şi internaţional !
CURSURI CALIFICARE
- Infirmieră
- Operator calculator
- Coafură
- Frizerie
- Cosmetică
- Asistent social nivel mediu
- Tehnician maseur
- Ospătar (Chelner)
- Bucătar
- Barman
- Cofetar-Patiser
- Vânzător
- Tipograf, Instalator
- Meserii în construcţii

LICEUL F.E.G Profil Uman
Cursuri de zi, frecvenţă redusă
ACREDITAT MECS Ordin nr. 3516/28.03.2016
PENTRU UN VIITOR ... AŞA CUM VREI TU !

Angajăm AGENŢI CURĂŢENIE
LUCRĂTORI COMERCIALI
AGENŢI ECHIPĂ INTERVENŢIE
Locaţii: Bucureşti şi Constanţa
Oferim:
- salariu motivant plătit la timp
- plata orelor suplimentare
- bonuri de masă
- program flexibil
- training gratuit
Detalii la: 0799 012 111

AEK SECURITY DIVISION angajează pentru CENTRE COMERCIALE din Bucureşti
AGENŢI de PAZĂ,
AGENŢI de INTERVENŢIE,
ŞEFI DE TURĂ, DISPECERI
Salariul NET 2.460 - 3.300 LEI
Tel: 0760.411.281
recrutare@aeksecurity.ro

Sunt luate în considerare numai reclamaţiile primite în maxim 48 de ore.

PRESTĂRI SERVICII

Construcţii, amenajări, pază

38. **Echipa de constructii executam case, garduri, fose septice, etc. Echipa cu experienta de 25 ani, antialcoolica. ☎0770.575.202**

39. **Eco** Best Active Servicii de Inchiriere si Intretinere a Toaletelor Ecologice si Inchiriere a Sistemelor de Garduri Mobile pe zona Bucuresti-Ilfov, Giurgiu, Dambovita, Prahova, Calarasi si Constanta precum si in restul zonelor tarii. ☎0761.029.135/ 0727.299.278 ecobestactive@yahoo.ro https://www.ecobestactive.ro/

40. **Electrician autorizat Execut lucrari de la A la Z. Schimbat instalatii, pe cupru la case, vile, apartamente de la 380/220 V. Executi impamantari. Montez contoare. Servicii de calitate si efectuate cu mare seriozitate. ☎0720.137.382**

41. **Electrician Bucuresti autorizat ANRE, autorizat, cu o experienta de peste 10 ani, execut instalatii electrice pentru locuinte si spatii comerciale. Remedieri defectiuni. Montare tablouri electrice, aparatura .https://www.electrician1.ro/ ☎0726.479.798 ppeugen11@gmail.com https://www.electrician1.ro/**

42. **Execut** constructii, finisaje apartamente, vile, glet, faianta, parchet, vopsele, rigips, placat polistiren, pret neg. ☎0732.059.773

43. **Execut** sapaturi cavouri, inmormantari, dezhumari, apa, haznale Bucuresti, Ilfov, oriunde in tara, facem orice fel de sapaturi, ☎0722.718.990

44. **Executam** zidarii, zugraveli, faianta, gresie, instalatii sanitare, electrice, rigips, transport; ☎0799.595.855

45. **Executie lucrari de hidroizolatii Executie lucrari de hidroizolatii & stopare infiltratii de apa in subsolul cladirilor.Executam lucrari de hidroizolatii lichide din cauciuc acrilic Revimca, hidroizolatii cu ciment osmotic Vandex. ☎0744.344.787 sasoia2003@yahoo.com https://www.sasoia2003.ro**

46. **Executie si montaj de usi si ferestre din PVC, colaboram cu firmele de top din domeniul tamplariei pvc:Rehau, Salamander, Gealan, Weiss Profil. Executam panel decorativ, modele usi,rulouri exterioare, glafuri,plase insecte, rolete, jaluzele. ☎0724.678.252**

47. **Fabrica de Jaluzele Fabrica de Jaluzele-Jaluzele, rulouri, rolete, copertine, este cea mai cunoscuta de pe piata jaluzelelor romane, roletelor zebra, jaluzelelor orizontale exterioare si copertinelor rezistente. ☎0722.555.557/ 0766.555.557 jaluzele.net@gmail.com https://www.fabricadejaluzele.ro**

48. **Fast Gaz Instal - Firma instalatii gaze Efectuam revizii gaze, proiectare executie si debransari agent termic termoenergetica.Executie si proiectare instalatii de gaze naturale in Bucuresti si Ilfov. ☎0722.367.705 fastgazinstal@yahoo.com http://www.proiectare instalatiegaze.ro**

49. **Finisaje,** execut glet 10 lei mp, lavabil 5 lei mp Tencuiala manuala, montam. Parchet, rigips, pacat polistiren, decorativa, faianta gresie, cerem, oferim seriozitate; ☎0720.691.566

50. **Firma de constructii executa constructii case la rosu si la cheie, amenajari interioare, exterioare, instalatii electrice, sanitare, acoperisuri, hidroizolatii. Avem o experienta de peste 20 de ani in constructii (experienta acumulata este pe finisaje interioare si exterioare de cel putin 17 ani). Recent am intrat si pe constructii civile. ☎0724.385.143**

51. **Glet** 10 lei mp, case apartamente la cheie, Echipa executam servicii de calitate, glet, lavabil, montam. Parchet, rigips, faianta gresie, executam, finisam case, apartamente, placam polistiren decorative, la preturi avantajoase; ☎0737.764.374

52. **H.O.N** Elinstal SRL se ocupa cu realizarea de instalatii electrice de inalta si joasa tensiune. Stam la dispozitia dumneavoastra cu electricieni autorizati **100 L;** ☎0763.759.028 nicusordragne18@gmail.com

53. **High Alpin Construct - Alpinism utilitar High Alpin este o firma ce furnizeaza servicii de alpinism utilitar in Bucuresti si Ilfov. ☎0766.852.721 high.alpin.construct@gmail.com http://www.high-alpin.ro**

54. **Igiena** Serv - Dezinfectie virusi si bacterii Dezinfectie virusi si bacterii. Servicii autorizate, prezenta nationala in fiecare zona a Romaniei- Igiena Serv pune la dispozitie proceduri si echipa dedicata de servicii dezinfectie, un proces prin ☎0774.060.606 contact@igienaserv.ro https://igienaserv.ro/

55. **Igiena** Serv - Dezinsectie Servicii autorizate, prezenta nationala in fiecare zona a Romaniei; Dezinsectie insecte, capuse, plosnite, gandaci, purici ☎0774.060.606 contact@igienaserv.ro https://igienaserv.ro/

56. **Igiena** Serv, colectare deseuri periculoase, colectare deseuri periculoase, medicamente expirate. Servicii autorizate, prezenta nationala in fiecare zona a Romaniei ☎0774.060.606 contact@igienaserv.ro https://igienaserv.ro/

57. **Igiena** Serv, colectare deseuri veterinare servicii autorizate, prezenta nationala in fiecare zona a Romaniei. Igiena Serv este autorizata de de catre ANM (Agentia Nationala de Mediu), Ministerul Sanatatii si Primaria Municipiului Bucuresti sa colecteze si sa transporte deseuri periculoase si infectioase precum si deseuri nepericuloase in toata Romania. ☎0774.060.606 contact@igienaserv.ro https://igienaserv.ro/

58. **Igiena** Serv, curatare cosuri fum sobe pe lemne, centrale pe gaz in toata Romania, curatare cosuri de fum si tubulaturi ventilatie. Servicii autorizate, prezenta nationala in fiecare zona a Romaniei ☎0774.060.606 contact@igienaserv.ro https://www.serviciinonstop.ro/

59. **Igiena** Serv, deratizare soareci, sobolani servicii autorizate, prezenta nationala in fiecare zona a Romaniei ☎0774.060.606 contact@igienaserv.ro https://igienaserv.ro/

60. **Igiena** Serv, ignifugare Ignifugare si termoprotectie structuri, Bucuresti. Servicii autorizate, prezenta nationala in fiecare zona a Romaniei. ☎0774.060.606 office@ignifugare.eu https://www.ignifugare.eu/

61. **Ingrijire** spatii verzi Servicii intretinere cu motocoasa si masina de tuns iarba. ☎0747.216.666 ady.caramidaru@gmail.com

62. **Instalator autorizat execut instalatii sanitare, termice, apometre, boilere, cazi, chiuvete, wc, rezervor, baterii, robineti, tevi sparte, calorifere, centrale, desfundari scurgeri. ☎0724.600.234/ 0769.856.694**

63. **Instalator autorizat apa, gaze, incalzire execut: apometre, boilere, centrale, cazi, chiuvete, WC+rezervor, tevi sparte, robineti, coloane scurgere, centrale, calorifere, desfundari scurgeri, instalatii electrice: prize, intrerupatoare, panouri electrice ☎0733.722.294/ 0724.427.666**

64. **Instalator** sanitar prestez servicii la domiciliu, centrale, hidrofor, incalzire in pardoseala, aer conditionat, freon complecatat, cupru ppr si boiler si calorifere. ☎0728.633.409/ 0736.293.623 mihaiandreeana@34gmail.com

65. **Instalator** sanitar execut lucrari de montaj lavoar calorifere scurgerii instalatii PPR. CUPRU. Montez robineti, baterii, chiuvete, masini de spalat schimbat sifon padoseala. Emailez cazi 150 Lei. ☎0727.257.877

66. **Instalator/** electrician Execut lucrari de reparatii si inlocuire obiecte sanitare si electrice. Montaj aparate electrocasnice (masina spalat,vase/rufe, cuptor electric incorporabil, hota,plita inductie, boiler etc). Disponibil si pt interventie de urgenta. ☎0765.569.732

67. **King** Clean Servicii ofera servicii de curatenie. King Clean Servicii: ofera servicii de curatenie de cea mai buna calitate, personal calificat, oferim servicii de curatenie in Bucuresti si in tara; ☎021.555.70.19/ 0792.400.703 kingcleanservicii@moldiking.ro

68. **Microciment** VESA Microcimentul - finisajul ideal atat pentru suprafete interioare, cat si exterioare.Aspectul modern si luxuriant al microcimentului face ca acest material sa fie utilizat tot mai des in ultima perioada, pentru a oferi spatii unice, care se disting prin eleganta si minimalism. ☎0746.436.766 https://microciment-vesa.ro/

69. **Mirastar - Tamplarie de arta Suntem o firma cu 30 de ani de experienta, specializata in productia de ferestre si usi termoizolante din lemn triplu stratificat si usi de interior din lemn dublu stratificat, executate la comanda. ☎0723.561.861 office@mirastar.ro https://www.mirastar.ro**

70. **Montaj Fatada Ventilata trespa, fibrocimet,dibond Montaj fatada ventilata placata cu trespa, bond, alucobond, dibond, ibond, fibrociment,placi ceramice,pin nordic,alte placaje de lemn termotratat, alte placi HPL.Montaj Deck terasa. 80 €; ☎0744.876.332**

71. **Montam obiecte sanitare la preturi accesibile Vine in ajutorul dumneavoastra cu echipe de interventi 24/24 ore, instalati sanitare, instalatii electrice, instalatii termice, desfundari, montaj obiecte sanitare si multe alte servicii, contactati-ne pe WhatsApp 0721423040 Liviu; ☎0721.423.040 badesculiviu39@gmail.com**

72. **Parchetari montam parchet, reconditionam orice tip de parchet, scari, lambriu, usi, zugraveli, amenajari interioare; ☎0720.551.903/ 0760.123.612**

73. **Parchetari** montam parchet, reconditionam orice tip de parchet, scari, lambriu, usi, zugraveli, amenajari interioare; ☎0720.551.903/ 0760.123.612

74. **Pardoseli** epoxidice rezidentiale sau industriale Pardoseli epoxidice rezidentialeParduseille epoxidice decorative pentru spatii rezidentiale sunt sisteme formate din 4-6 straturi de rasina epoxidica bicomponenta. ☎0746.436.766 http://www.pardoseala-epoxi.ro/

75. **Prestari** servicii de calitate garantate. Firma execut lucrari de renovari, interior/exterior case la rosu, gri, izolatii polistiren, instalatii sanitare si electrice, Rigips, faianta, glet, lavabil decorativa. Interior/ exterior etc. Bucuresti, Ilfov maxim 50 km. Mail Mbrsvtrans@gmail. Com. nr. tlf. 073632890; ☎0736.328.900 MBRSVTRANS@gmail.com

76. **Produse pentru tratamentul lemnului vezi pagina https://romtecgrup.ro cu substante ignifuge, anticarii, antifungice, insecticide, confera lemnului rezistenta sporita impotriva inamicilor naturali si impotriva incendiilor. ☎0233.234.544/ 0723.274.875 office@romtecgrup.ro https://romtecgrup.ro**

77. **Prothalia Prod - Amenajare sali de spectacole De peste 20 de ani avem in domeniul amenajarilor, fiind specializata in proiectele de amenajare a salilor de spectacole. Produse din productia proprie pentru tapiterie, mantou, cortine si perdele. ☎021.434.95.24/ 0722.458.475 prothalia@yahoo.com https://www.ghidul.ro/prothaliaprod/**

78. **Raschetare** parchet, montaj parchet Raschetez parchet toate tipurile. Montez parchet toate tipurile. Detin scule profesionale pentru parchet. Masini de camp masini de margine (buffar), mai multe informatii la tel. ☎0766.910.210 vreau@raschetareparchet.com

79. **Reconditionari,** emailari cazi de baie. Reconditionari, emailari cazi baie, efect de portelan prin pulverizare pistol cu aer cald, experienta, profesionalism, garantie 4 ani.www.reconditionari-cazi.euwww.reconditionari-cazi.ropret de la 600 lei **650 L;** ☎0723.349.476 emailari_cazi@yahoo.com

80. **Renovari** apartamente. Execut lucrari de interior, gresie, faianta, parchet laminat, lavabila. ☎0772.162.806 gheorghitaioana237@gmail.com

81. **Renovari/reamenajari** interioare. Firma de renovari interioare S.C Constantin Invest Construct S.R.L ofera urmatoarele servicii: decoprtari, tencuieli si zugraveli, faianta si gresie, parchet, pardoseli si sape, termoizolatie interioara. https://www.interioareconstruct.ro/ ☎0771.423.963

82. **Responsabil** Tehnic cu Executia, RTE si diriginte de santier instalatii termice, ventilatii, climatizare, incendiu, sanitare, electrice, exterioare.Autorizat I.S.C. Bucuresti-Ilfov. ☎0767.164.083

83. **Responsabil** Tehnic cu Executia, RTE si diriginte de santier instalatii termice, ventilatii, climatizare, incendiu, sanitare, electrice, exterioare.Autorizat I.S.C. Bucuresti-Ilfov. ☎0767.164.083

84. **Responsabil** Tehnic cu Executia, RTE si diriginte de santier instalatii termice, ventilatii, climatizare, incendiu, sanitare, electrice, exterioare.Autorizat I.S.C. Bucuresti-Ilfov. ☎0767.164.083

85. **Responsabil** Tehnic cu Executia, RTE si diriginte de santier instalatii termice, ventilatii, climatizare, incendiu, sanitare, electrice, exterioare.Autorizat I.S.C. Bucuresti-Ilfov. ☎0767.164.083

86. **Servicii amenajari. Echipa profesionista oferim servicii de calitate la preturi avantajoase pentru amenajari interioare, amenajari exterioare, amenajari piscine, spatii verzi, servicii de curatenie. ☎0744.366.070 office@serviciiamenajari.ro https://www.serviciiamenajari.ro/**

87. **Servicii** profesionale Desfundare tubulatura canal, curatenie subsol/demisol, ridicarea gunoiului in orice zona, bransamente tubulara canal, vidanjare, tubulatura ghene, usi, tabla LINDAB si CAPRIORI diverse marimi ☎0726.903.001

88. **Societate instalatoare sisteme de securitate sisteme supraveghere video, sisteme antiefractie, sisteme video-interfonie si control acces si pontaj, sisteme detectie incendiu, sisteme automatizari acces auto, licentiati IGPR si autorizati ISU ☎0769.268.318 office@profesionalsecurity.ro https://www.profesionalsecurity.ro/**

89. **Specialist** amenajari complete si constructii case zugraveli, lavabila, glet, rigips, faianta, gresie, parchet, tencuiala, sapa, sanitare, polistiren, decorativa, zidarie. Construiesc complet case, in conditii complete de calitate si seriozitate ☎0729.219.332

90. **Specialist** amenajari complete si constructii case, zugraveli - lavabila, glet, rigips, faianta - gresie, parchet, tencuiala, sapa, sanitare, polistiren, decorativa, zidarie, etc. Construiesc complet case, in conditii complete de calitate si seriozitate ☎0729.219.332

91. **Taiem** lemne cu drujba, in Bucuresti, Ilfov si provincie, oriunde in tara echipa de baieti tăiem lemne cu drujba, tundem iarba, spargem lemne cu toporul, asezam si strangem iarba; ☎0722.718.990

92. **Termo si hidroizolatii, cu sisteme poliuretanice avansate. Seriozitate si profesionalism pentru colaborari de succes.Asteptam cu drag solicitari la 0770776789 sau contact@siro.ro; ☎077077678 contact@siro.ro**

93. **Termopan la pret de fabrica vindem la pret de fabrica termopan Rehau, Gealan, Salamander, producem la comanda feroniere, plasa insecte, rulouri exterioare, usi de garaj, sticla securizata, rolete de interior windowsolution.ro ☎0733.737.873 office@windowsolution.ro https://windowsolution.ro**

94. **Termoprotectie** metal si structuri metalice Servicii autorizate, prezenta nationala in fiecare zona a Romaniei. ☎0774.060.606 contact@igienaserv.ro https://igienaserv.ro/

95. **Transport** debarasari mobila, moloz, gunoi, deseuri Transport Bucuresti si Ilfov, disponibili non-stop. Transport mobila de la domiciliul clientului. Transport mobila veche si noua in cele mai bune conditii. Transport mobila veche, uzata, de aruncat. ☎0765.999.950/ 0765.999.951 transportcollaboration@gmail.com

96. **UNIOR** TEPID liderul detasat al importatorilor de scule de mana din Romania Oferta UNIOR TEPID detine 5 grupe mari de unelte (scule de mana, scule aschietoare si port-scule, scule pentru lemn, scule electrice, pneumatice, hidraulice si scule de masura si control) si se dezvolta prin adancimea familiei si prin adaugarea unor grupe nisate de scule, indeosebi pentru consum Industrial ☎0728.162.362/ 0268.317.786 tepid@tepid.ro http://www.sculeserioase.ro

97. **VERTICAL** ONE - AMENAJARI SPATII BIROURI SI TERASE Amenajari spatii comercial- industriale si civile (compartimentari birouri, amenajari terase restaurante,...etc) Proiectare/ Design si Executie amenajari spatii birou, studiouri regim hotelier ☎0732.557.799 office@verticalone.ro http://www.verticalone.ro

98. **Victoria Global - proiectare, executie instalatii gaze Servicii instalatii gaze Bucuresti-Ilfovautorizare ANRE, executam lucrari de calitate in domeniul instalatiilor de gaze si termice la cele mai bune preturi. ☎0721.631.761/ 0788.388.625 contact@victoriaglobal.ro http://www.victoriaglobal.ro**

99. **Vidanjare si desfundare canalizare Buc. & Ilfov. Firma noastra, Avant Operativ SRL, ofera vidanjare fose septice si ecologice,camine. Desfundare canalizare/ tevi cu presiune, decolmantari. Capacitate 20 mc. https://vidanjare-bucuresti-ilfov.ro/ ☎0728.179.308/ 0728.179.308 https://vidanjare-bucuresti-ilfov.ro/**

100. **Vopsea** decorativa, zugrav Aplicam vopsele decorative de interior si exterior, oferim garantie si seriozitate in privinta lucrarilor.In functie de preferintele clientului, executam si lucrari de lavabila, glet, tencuiala, diverse finisaje, renovari, reparatii. Oferim o gama variata de vopsele, servicii de deplasare pentru consultanta si masuratori Bucuresti-Ilfov, precum si in alte localitati. ☎0791.370.465

101. **Window Solution - Producator Termopane Salamander Structura optimizata cu 6 camere si o adancime constructiva de 92 mm asigura o protectie termica remarcabila si o eficienta energetica optima pentru casa dumneavoastra; ☎0725.707.070 office@windowsolution.ro https://termopane-salamander.ro**

102. **Zugrav execut finisaje, amenajari interioare, apartamente, case, vile, hoteluri, pensiuni, magazine, spatii comerciale, instalatii electrice sanitare, parchet-raschetat, accesibil; ☎0731.276.125/ 0727.957.787**

103. **Zugrav** execut glet 10 lei mp, lavabil 5 lei. Faianta, gresie, montam parchet, rigips, izolam case polistiren, decorative, glafuri, cerem oferim seriozitate; ☎0737.764.374

104. **Zugrav** particular execut lucrari la domiciliul clientului zugraveli, lavabila, glet, reparatii pereti, glafuri, parchet, etc. Mai multe detalii la telefon ☎0728.377.618

Cursuri, meditaţii, şcoli, traduceri

1. **Antrenor** fitness-box-kickboxing Daca doresti sa ai o rezistenta uimitoare si un fizic de invidiat, niciodata nu e prea tarziu sa incepi sa te antrenezi, indiferent de varsta. Antrenamentul si rezultatele, iti vor schimba viata, **110 L;** ☎0769.732.368

2. **Burlington English curs cursuri de engleza online Cursuri de engleza online, cu profesor calificat, pentru adulti de toate varstele. Invata engleza conversationala pentru orice nivel. Orarul este flexibil. Cursuri autorizate de Ministerul Educatiei. ☎0720.055.445/ 021.794.01.08 info@burlingtonenglish.ro http://www.burlingtonenglish.ro**

3. **Curs cosmetician, zona Piata Unirii Oferim cursuri de cosmetica acreditate cu practica din prima zi. Produsele folosite in cadrul cursului sunt de la Apis Professionale. Modulul de epilare definitiva este inclus in cursul de calificare. 3.600 L; ☎0763.606.638 florone.professional@yahoo.com https://florone.ro/**

4. **Curs:frigotehnist ,electrician, fotovoltaici.Buc PREDA. PROF,ING OLTEANU MIRCEA ,AUTOR DE MANUALECURS ELECTRICIAN INCLUS FOTOVOLTAICICURS FRIGOTEHNISTCURS PERFECTIONARE IN SISTEME FOTOVOLTAICENU ESTE O BATJOCURA DE CURS DE 30 DE ORE ONLINE ☎0767.767.676/ 0723.253.342 cursuridecalificareacreditate@gmail.com http://www.cursuridecalificareacreditate.ro**

5. **CURSURI CALIFICARE BUCURESTI PENTRU ELECTRICIAN, FOTOVOLTAICE, INSTALATOR, IZOLATOR TERMIC, ZUGRAV-IPSOSAR-TAPETAR, TAMPLARIE ALUMINIU SI PVC, DULGHER, BULDOEXCAVATORIST, LACATUS, BUCATAR, ☎0723.780.069 HTTP://CARDINALS.RO/**

6. **Cursuri calificare peste 100 meserii Cursuri de calificare, recalificare, specializare, perfectionare, initiere, igiena, I.S.C.I.R.Alimentatie, turism, constructii, auto, infrumusetare, SSM, PSI, A.N.R.E. ☎0784.238.728/ 0744.437.105 fundatiaaptbucuresti@yahoo.com**

7. **Cursuri de calificare, scoala de meserii Serban, Scoala Serban fondata 1991 califica tehnician prestatii vehicule pentru atestare inspector ITP si director service auto. Inscrieri zilnic intre 10-16 la email sau la telefon. Site www.scoalaserban.ro. ☎0722.302.252/ 021.252.03.82 secretariat@scoalaserban.ro**

8. **Cursuri de unghii false (stilist-protezist) Oferim cursuri acreditate cu practica din prima zi pe modele. Durata cursului este de 5 saptamani. Materiale incluse in pret. Pretul cursului este de 2.000 Lei. 1.500 L; ☎0763.606.638 florone.professional@yahoo.com https://florone.ro/**

9. **Engleza** individual Engleza invatati constincios si cu daruire cu Teacher Alina, in cursuri individuale de 2 ore, la domiciliul profesorului. **65 L;** ☎0760.026.714

10. **Igiena** Serv - Cursuri de igiena. Servicii autorizate, prezenta nationala in fiecare zona a Romaniei. Oferim posibilitatea de a urma un curs de igiena publica, pentru o categorie larga de persoane; ☎0774.060.606 contact@igienaserv.ro https://igienaserv.ro/

11. **Instructor** auto Instructor auto scoala de soferi ofer cursuri pentru obtinerea permisului de conducere auto pe Ford Fiesta cutie manuala si ore suplimentare persoanelor cu permis care doresc sa isi imbunatateasca abilitatile de conducere. ☎0740.829.348

12. **Iuliana Stefan, make-up artist profesionist, specialist in remodelare sprancene, trainer, consultant de imagine. Realizez: machiaj pentru mirese/nunti, ocazii speciale, sedinte foto, fashion, beauty, publicatii evenimente, teatru etc. ☎0749.315.114 machiajiuliana@gmail.com**

13. **Mate** si altele pentru EN si BAC Sunt sigur ca exista elevi care se potrivesc cu ideile mele. Bac: t.ly/4OU3- EN: t.ly/FqrW. Ma adresez restantierilor la bac si celor care se multumesc cu 8.20 la mate la EN. Exclusiv online, **50 €;**

14. **Matematica** clasele 5-12 Bac, Evaluare Nationala, facultati tehnice, admitere, la domiciliul meu - Sector 5, prima sedinta gratuit, 100 lei/sedinta, **100 L;** ☎0724.201.268

15. **Meditatii scolare, cursuri de pictura, desen. Centrul educational Evolution Kids va invita sa va inscrieti la meditatiile scolare/ cursuri pentru a beneficia de ajutor specializat in rezolvarea temelor, in pregatirea pentru examene si pentru viata, 100 L; ☎0768.925.723 lauryta_math@yahoo.com https://www.evolutionkids.ro/**

16. **Picon Training Center Cursuri de specializare si calificare intensive, avizate de Ministerul Muncii si Educatiei: Operator Introducere, Validare si Prelucrare Date: ☎0724.772.425/ 0787.632.375 office@cursuri-picon.ro http://www.cursuri-picon.ro**

17. **Profesor** matematica. Orice zona Bucuresti. Matematica. Domiciliul elevului. Sedinte individuale. 0761929678. Sigur, comod, eficient. 0761929678. Profesor. ☎0761.929.678

18. **Profesor** UPB meditez matematica cl. V-XII profesor 64 de ani Facultatea Inginerie Aerospatiala meditez on- line matematica si fizica orice nivel. **60 L;** ☎0722.718.943 cristianzgreaban@yahoo.com

19. **Real Translations - traduceri autorizate. Traduceri legalizate orice limba, interpretariat, servicii supralegalizare, apostila Haga, legalizari la ambasade, vizari acte studii, experienta 15 ani, traducatori profesionisti, preturi minime, ☎0723.795.265 office@real-translations.ro http://www.real-translations.ro/ro/**

20. **Scoala de Soferi Baneasa. Cu noi examenul devine o joaca de copil. Scoala noastra are o experienta de peste 40 de ani in pregatirea elevilor pentru a obtine permisul de conducere. Experienta transmisa din generatie in generatie; ☎0721.234.018 office@permisautomoto.ro http://www.scoala-baneasa.ro**

21. **Scoala** de Soferi Nelit Scoala de soferi Nelit te asteapta in Drumul Taberei nr. 134, sector 6, Bucuresti. Scopul nostru este sa te ajutam sa obtii permisul de conducere si sa devii un sofer increzator si responsabil. ☎0766.726.252 nely_ille@yahoo.com

22. **Scoala Postliceala FEG Bucuresti si Liceul FEG, institutii ACREDITATE , Inscrieri deschise pentru anul scolar 2024-2025Descopera-ti vocatia in domeniul medical si in alte profesii captivante ☎021.311.10.54/ 021.311.10.58/ 0788.424.314**

Servicii funerare

1. **Administrare imobile si asociatii de proprietari Suntem o companie specializata in administrare imobile pe baza de comision sau contract si putem asigura, in functie de solicitarile dumneavoastra, managementul financiar si de proprietate. ☎0736.365.365 florin.matei@administrare365.ro http://www.administrare365.ro**

2. **Agentii Imobiliare Bucuresti. Agentie Imobiliara intermediaza inchirieri, tranzactii imobiliare, vanzari, cumparari, inchirieri apartamente, garsoniere, case, vile, investitii. ☎0722.828.609 imobiliare.az@gmail.com https://agentii-imobiliare-bucuresti.ro/**

3. **Bucuresti,** cumpar urgent in Bucuresti casa, teren, garsoniera sau apartament, plata cash indiferent de stare, etaj (efectuam acte in regim de urgenta cadastru, intabulare, mosteniri, chitanta) ☎0731.136.698 carmen_alice82@yahoo.com

4. **Casco pentru casa ta, dar la pret de RCA, am gresit, pretul este mai mic decat al unui RCA. Hai sa vorbim despre o asigurare facultativa pentru locuinta ta! Nu, Asigurarea nu va opri nici cutremurul, nici incendiul si nici apa. Dar te va ajuta sa refaci casa, asa cum era inainte de aceste Evenimente nefericite, fara sa "te usture" buzunarul! Ai pentru casa ta, beneficii de CASCO la pret de RCA!www.deceasigurari.ro. Vino si tu in Clubul Romanilor Relaxati! ☎0746.793.790**

5. **Companie de management al proprietatilor Alioma Management Group S.R.L vine in intampinarea tuturor celor care au nevoie de servicii in domeniul financiar-contabil si al serviciilor de administrare condominii Bucuresti. Oferim pachete complet; ☎0767.726.738 alioma.srl@gmail.com**

6. **Cresida** Management administrare imobile Concentram intr-un singur loc toate serviciile pe care clientii nostri le cauta (administrare, consultanta, infiintarea asociatiei de proprietari) ☎031.433.45.42 office@cresida.ro https://cresida.ro/

7. **Cumpar** garsoniera/ apartament, preiau cu datorii efectuez cadastru, intabulare, certificat energetic, succesiuni, autorizatie constructie, consultanta juridica, intermediere, creditare. ☎0722.342.665

8. **Cumparam** apartamente, cu datorii, mosteniri, intocmim toate actele de vanzare gratuit. Plata imediata; ☎0722.342.665

9. **Drepturi** litigioase. Cumpar drepturi litigioase cu legea 10/2001, legea 18/1991 si alte legi de restituire a proprietatii. Ofer asistenta de specialitate in procese de revendicare si in proceduri administrative. ☎0723.977.688

10. **Efectuam** in regim de urgenta acte imobiliare urgente, mosteniri, cadastru, intabulare, certificat energetic, succesiuni, certificat fiscal, pregatim acte pt vanzare cumparare, succesiuni mosteniri, oferim avans cash; ☎0754.069.550

11. **Happy Consulting - consultanti financiari Echipa profesionista de consultanti financiari iti sta la dispozitie si iti ofera toate informatiile de care ai nevoie. ☎0725.250.205 ninel.balauru@gmail.com https://www.happyconsulting.ro**

12. **Home Energy Consulting - Evaluare Imobiliara Proiectare, audit energetic si consultanta nZEBServicii de specialitate:- Evaluatori imobiliari- Proiectanti constructii- Auditori energetici- Auditori de mediu. ☎0766.894.301 eficientaenergeticacladiri@gmail.com https://www.eauditenergetic.ro**

13. **Imprumut** Rapid - AXI Card AXI Card iti ofera un credit online rapid, fara comision de analiza, cu posibilitatea de a avea banii in contul tau in 15 minute de la aprobare. ☎0319032 help@axi-card.ro https://get.axi-card.ro/lp/card-de-credit/?bid=40380006009006

14. **Responsabil** Tehnic cu Executia, RTE diriginte de santier instalatii termice, ventilatii, climatizare, incendiu, sanitare, electrice, exterioare. Autorizat I.S.C. Bucuresti-Ilfov. ☎0767.164.083

15. **Servicii imobiliare integrate REAL START Imobiliare are sediul in Bucuresti, Romania si isi propune sa ofere servicii imobiliare integrate atat in tara cat si in afara granitelor. ☎0741.214.215 office@realstart.ro https://www.realstart.ro/servicii-imobiliare/**

Servicii imobiliare, avize, cadastru

1. **Administrare imobile si asociatii de proprietari Suntem o companie specializata in administrare imobile pe baza de comision sau contract si putem asigura, in functie de solicitarile dumneavoastra, managementul financiar si de proprietate. ☎0736.365.365 florin.matei@administrare365.ro http://www.administrare365.ro**

2. **Agentii Imobiliare Bucuresti. Agentie Imobiliara intermediaza inchirieri, tranzactii imobiliare, vanzari, cumparari, inchirieri apartamente, garsoniere, case, vile, investitii. ☎0722.828.609 imobiliare.az@gmail.com https://agentii-imobiliare-bucuresti.ro/**

3. **Bucuresti,** cumpar urgent in Bucuresti casa, teren, garsoniera sau apartament, plata cash indiferent de stare, etaj (efectuam acte in regim de urgenta cadastru, intabulare, mosteniri, chitanta) ☎0731.136.698 carmen_alice82@yahoo.com

4. **Casco pentru casa ta, dar la pret de RCA, am gresit, pretul este mai mic decat al unui RCA. Hai sa vorbim despre o asigurare facultativa pentru locuinta ta! Nu, Asigurarea nu va opri nici cutremurul, nici incendiul si nici apa. Dar te va ajuta sa refaci casa, asa cum era inainte de aceste Evenimente nefericite, fara sa "te usture" buzunarul! Ai pentru casa ta, beneficii de CASCO la pret de RCA!www.deceasigurari.ro. Vino si tu in Clubul Romanilor Relaxati! ☎0746.793.790**

5. **Companie de management al proprietatilor Alioma Management Group S.R.L vine in intampinarea tuturor celor care au nevoie de servicii in domeniul financiar-contabil si al serviciilor de administrare condominii Bucuresti. Oferim pachete complet; ☎0767.726.738 alioma.srl@gmail.com**

6. **Cresida** Management administrare imobile Concentram intr-un singur loc toate serviciile pe care clientii nostri le cauta (administrare, consultanta, infiintarea asociatiei de proprietari) ☎031.433.45.42 office@cresida.ro https://cresida.ro/

7. **Cumpar** garsoniera/ apartament, preiau cu datorii efectuez cadastru, intabulare, certificat energetic, succesiuni, autorizatie constructie, consultanta juridica, intermediere, creditare. ☎0722.342.665

8. **Cumparam** apartamente, cu datorii, mosteniri, intocmim toate actele de vanzare gratuit. Plata imediata; ☎0722.342.665

9. **Drepturi** litigioase. Cumpar drepturi litigioase cu legea 10/2001, legea 18/1991 si alte legi de restituire a proprietatii. Ofer asistenta de specialitate in procese de revendicare si in proceduri administrative. ☎0723.977.688

10. **Efectuam** in regim de urgenta acte imobiliare urgente, mosteniri, cadastru, intabulare, certificat energetic, succesiuni, certificat fiscal, pregatim acte pt vanzare cumparare, succesiuni mosteniri, oferim avans cash; ☎0754.069.550

11. **Happy Consulting - consultanti financiari Echipa profesionista de consultanti financiari iti sta la dispozitie si iti ofera toate informatiile de care ai nevoie. ☎0725.250.205 ninel.balauru@gmail.com https://www.happyconsulting.ro**

12. **Home Energy Consulting - Evaluare Imobiliara Proiectare, audit energetic si consultanta nZEBServicii de specialitate:- Evaluatori imobiliari- Proiectanti constructii- Auditori energetici- Auditori de mediu. ☎0766.894.301 eficientaenergeticacladiri@gmail.com https://www.eauditenergetic.ro**

13. **Imprumut** Rapid - AXI Card AXI Card iti ofera un credit online rapid, fara comision de analiza, cu posibilitatea de a avea banii in contul tau in 15 minute de la aprobare. ☎0319032 help@axi-card.ro https://get.axi-card.ro/lp/card-de-credit/?bid=40380006009006

14. **Responsabil** Tehnic cu Executia, RTE diriginte de santier instalatii termice, ventilatii, climatizare, incendiu, sanitare, electrice, exterioare. Autorizat I.S.C. Bucuresti-Ilfov. ☎0767.164.083

15. **Servicii imobiliare integrate REAL START Imobiliare are sediul in Bucuresti, Romania si isi propune sa ofere servicii imobiliare integrate atat in tara cat si in afara granitelor. ☎0741.214.215 office@realstart.ro https://www.realstart.ro/servicii-imobiliare/**

Servicii sănătate

1. **Asistenta** si Supraveghere 24/ 24 Camin de batrani Bucuresti, Acasa la Bunici: ingrijire, asistenta medicala si recuperare zilnica. Se afla intre parcurile Carol si Tineretului. O oaza de 700 mp de verdeata in centrul Bucurestiului ☎0724.384.753

2. **Asociatia Crestina Sf. Gheorghe si Sf. Dumitru camin particular pentru batrani si bolnavi de Alzheimer, Centrul Balotesti & Baneasa, cladiri modern utilate su mobilate, asistenta medicala, personal calificat care va ofera ingrijire 24/24 ☎0721.900.100/ 0722.223.166 contact@camin-particular.ro**

3. **Azil/Camin Batrani-Cazare si Ingrijire Varstnici Azil/Camin Batrani-Cazare si Ingrijire Varstnici; 3.500 L; ☎0765.027.586 darulieste.viata73@yahoo.com**

4. **Camin de batrani Bucuresti, Acasa la Bunici: ingrijire, asistenta medicala si recuperare zilnica. Se afla intre parcurile Carol si Tineretului. O oaza de 700 mp de verdeata in centrul Bucurestiului, ☎0724.384.753 office@caminul-acasa-la-bunici.ro**

5. **Camin de batrani Martha, curte 1.600 mp, gradina amenajata cu pomi fructiferi, brazi, gazon cladire 500 mp p+2, camere cu 2, 3 sau 4 paturi, living capacitate 34 locuri, cabinet medical, spalatorie, bucatarie complet utilata, ☎0745.766.173/ 0769.242.873 mateielena2005@yahoo.com https://caminalzheimerbucuresti.ro/contact/**

6. **Camin de Batrani Santa Maria Cristina ingrijire persoane varsnice cu diferite forme de boala precum Alzhaimer, Parkinson, 3 mese pe zi+2 gustari, controale medicale, kinetoterapie, reflexoterapie, consiliere psihologica.caminsantamaria.ro ☎0766.861.513 office@caminsantamaria.ro http://www.caminsantamaria.ro**

9. **Camin Nicolas-Miruna face internari; S-a deschis nou Camin de Batrani Nicolas-Miruna , situat in Bucuresti. Oferim parintilor si bunicilor ingrijirea si siguranta de care au nevoie, intr-o locatie moderna, sigura si confortabila, alaturi de un personal calificat, ☎0760.653.984/ 0769.508.652 https://caminuldebaranicolasmiruna.metro.rest/?lang=ro**

7. **Camin** de batrani, un centru excelent, Camin de batrani Bucuresti, Acasa la Bunici: ingrijire, asistenta medicala si recuperare zilnica. Se afla intre parcurile Carol si Tineretului. O oaza de 700 mp de verdeata in centrul Bucurestiului ☎0724.384.753 office@caminulacasa-la-bunici.ro

8. **Camin** Eden Confort si siguranta pentru seniori caminul de batrani Eden a fost conceput si dotat pentru a oferi un maxim de confort si siguranta membrilor seniori ai familiei dvs. Centrul nostru dispune de servicii proprii de ambulanta ; ☎0732.332.122/ 0726.081.666 camineden@gmail.com

10. **Caminul de batrani Sf Nicolae ofera cazare, masa si ingrijire intr-o vila noua si moderna,langa padure.Locatia dispune de 27 locuri,in camere de 2,3,4 pa

PRESTĂRI SERVICII

31. **Perla Senior - Camin de batrani Ilfov Amplasat pe malul lacului Snagov, decor elegant, camere spatioase si luminoase, facilitati de ultima generatie si asistenta 24/7, reprezinta un concept premium de ingrijire a persoanelor varstnice. ☎0786.311.311 snagov@perlasenior.ro http://www.perlasenior.ro**

32. **Servicii** medicale la domiciliu in Bucurest /Ilfov Perfuzie, Injectie, Scoaterea firelor dupa operatie, Montarea sondei urinara, montarea acului de camera implantabila si heparinizare, branule, Clisma, Pansamente Escare, Ingrijire batrani, Kinetoterapi **100 L;** ☎0768.362.201

33. **Stomatologie** Smile Design by Dr Abboud Clinica Stomatologica Smile Design Bucuresti este o clinica de elita ce va ofera servicii dentare din toate ramurile stomatologice: estetica dentara, chirurgie dento-alveolara, protetica dentara, ☎0749.414.848/ 0727.414.848 office@smiledesignbucuresti.ro https://www.smiledesignbucuresti.ro/

Reparaţii, service

1. **Amabil,** repar frigidere si congelatoare inclusiv sambata si duminica. Experienta, seriozitate si promptitudine maxima. ☎0744.517.905

2. **Ascensoare Modernizari, montajul ascensoarelor, montajul platformelor. Verificari tehnice in utilizarea pentru investigatii/ examinari cu caracter tehnic. ☎0743.167.244/ 021.336.76.36 office@ascensorul.ro**

3. **AUTORIZAT REPARATII FRIGIDERE, COMBINE FRIGORIFICE, CONGELATOARE. INTERVENTII RAPIDE. CALITATE. GARANTIE. PIESE ORIGINALE. INCLUSIV SAMBATA, DUMINICA; ☎0729.473.587/ 021.420.36.48**

4. **Buletine PRAM, Verificari si masuratori PRAM, Servicii verificari PRAM, masuratori prize de pamant, verificari periodice instalatii si echipamente electrice. Termoviziune instalatii si echipamente electrice. Testari electrosecuritate echipamente, ☎0723.361.107 office@electricalc.ro https://www.electricalc.ro**

5. **Detailing** Auto Bucuresti Oferim servicii de detailing auto complet.Detailing exterior completDetailing interior completPachete completeTe asteptam cu un mesaj,whatsapp sau suna-ne pentru o programare. **500 L;** ☎0761.234.646 contactadetailing@gmail.com

6. **Electro Emio Prodimpex. Firma noastra se ocupa cu comercializarea si intretinerea masinilor de bandat, masinilor de numarat bancnote, masinilor de numarat monede, detectoare de bancnote false si distruguatoare de documente, ☎0744.583.340/ 0720.534.226 office@emio.ro https://emio.ro/**

7. **EXECUT REPARATII FRIGIDERE, COMBINE FRIGORIFICE, CONGELATOARE. INTERVENTII RAPIDE. CALITATE. GARANTIE. PIESE ORIGINALE. INCLUSIV WEEKEND; ☎0729.473.587/ 021.420.36.48/ 0762.988.567 YO_CRYSTYNA@YAHOO.COM**

8. **Executam** instalatii sanitare, termice, canalizare, case vile si ansambluri rezidentiale la preturi avantajoase si calitate. ☎0766.811.219 adrianionut517@gmail.com

9. **Firma autorizata Daca te afli in Bucuresti si ai nevoie de cineva care sa-ti repare frigiderul sau combina frigorifica ,nu ezita sa ma contactezi. Efectuez reparatii la domiciliul clientului indiferent de model. ☎0729.473.587**

10. **Firma instalatii gaze in Bucuresti autorizata ANRE Revizie instalatii de gaze - expertiza tehnica pentru instalatii de calitate superioara. Verificare instalatii de gaze, testare detectoare. Servicii specializate in asigurarea sigurantei locuintei. office@iproex-em.ro**

11. **FRIGIDERE, REPARATII FRIGIDERE, COMBINE FRIGORIFICE, CONGELATOARE. INTERVENTII RAPIDE. CALITATE. GARANTIE. PIESE ORIGINALE. INCLUSIV SAMBATA, DUMINICA, ☎0729.473.587/ 021.420.36.48**

12. **Instalare** WINDOWS 11*10 LICENTA, DRIVERE si OFFICE la domiciliul clientului. Instalez jocuri, antivirus, aplicatii, codecuri, programe, browser si imprimanta. Instalez Office 2021 cu licenta, Adobe pdf, vlc, zoom, obs, aplicatie filme si seriale 2024 **50 L;** ☎0722.491.955/ 0736.522.404 chancristy@yahoo.com

13. **Instalatii** electrice non stop 24/24h 7! Servicille de reparatii, montaj, executie si mentenanta instalatii electrice sunt destinate atat persoanelor fizice, cat si celor juridice: sedii de firme, cladiri de birouri, magazine, spatii comerci **120 L;** ☎0727.921.576

14. **Instalator Apa si Canalizare, miniexcavator propr Excavator de 2 tone propriu.- Instalatii apa si canal;- Sapaturi gard, Piscina, Fundatie, Fosa septica, Sant;- Intindere pomant;- Sparturi PICONi;- Camine apa si canal. ☎0769.180.707**

15. **Instalator autorizat centrale termice, repar orice model rapid. Montaj apometre, sigilez, robineti, 1 tevi, gaze, cupru, ppr pex robineti, desfund canalizari, montez masini spalat, aragaze, calorifere, amenajeri bai, centrale termice, ☎0726.634.466/ 0785.349.085 francoinstalator@gmail.com**

16. **Intretinere anuala, reparatii centrale intretinere anuala - solutia corecta pentru functionarea in siguranta a centralei tale. Acum ai totul sub control cu abonamentul de intretinere anuala. ☎021.201.11.14 fli@fli.ro https://www.fli.ro**

17. **Intretinere,** reparatii frigidere Bucuresti, Ilfov servicii de intretinere si reparatii frigidere dar si: combine frigorifice; frigidere; masini de spalat; congelatoare, lazi frigorifice; aparate aer conditionat la domiciliu. ☎0767.420.005/ 0721.867.936 ion.octavian@yahoo.com https://www.electrolion.ro

18. **Montaj** aer conditionat servicii complete EcoCool Solutions SRL montare/ demontare/ igienizare/ incarcare cu freon, aparate de aer conditionat. Rezidentiale/ comerciale/ industriale,www.climatizare.net, **200 L;** ☎0765.480.096 contact@climatizare.net

19. **Reconditionari,** emailari cazi de baie, Acum fara demontare, efect de portelan, prin pulverizare pistol cu aer cald, experienta, profesionalism, garantie 4 ani, preturi de la 600 Ron. Alexandru www.reconditionari-cazi.eu,www.reconditionari-cazi.ro, **650 L;** ☎0723.349.476 emailari_cazi@yahoo.com https://www.reconditionari-cazi.eu

20. **Repar** masini spalat automate, toate marcile: Ariston, Whirlpool, Ardo, etc. Ofer garantie ☎0722.327.483/ 0767.177.665

21. **Reparatii** aragaze cuptoare profesionale HoReCA reparatii aragaze profesionale bucatarie profesionale, cuptoare convectomate pizza, gratare fast food roca vulcanica fry top, fripteuze profesionale, malaxoare etc. ☎0733.917.255 razvantavi@gmail.com

22. **Reparatii** aragaze, Va salut, tehnician electrocasnice, repar aragaze plite cuptoare la care nu sta flacara, montaj regulator, racord gaz, inlocuire butoane, diuze, robinet blocat la cuptor, totul la domiciliul clientului, Bucuresti si Ilfov, ofer garantie **20 L;** ☎021.648.58.59/ 0721.552.970 service.tcm78@gmail.com

23. **Reparatii** frigidere PFA, reparatii frigidere casnice si comerciale, congelatoare, convenabil, garantie. ☎0722.565.401/ 0728.247.631

24. **REPARATII FRIGIDERE REPARATII FRIGIDERE, COMBINE FRIGORIFICE, CONGELATOARE. INTERVENTII RAPIDE. CALITATE. GARANTIE. PIESE ORIGINALE. INCLUSIV SAMBATA, DUMINICA; ☎0729.473.587/ 021.420.36.48/ 0762.988.567**

25. **Reparatii frigidere. Frigidere, combine frigorifice, congelatoare. Interventii rapide. Calitate. Garantie. Piese originale. Inclusiv sambata, duminica; ☎0729.473.587/ 0762.988.567**

26. **Reparatii hidrofoare la domiciliul clientului Firma service hidrofoare. Reparatii grupuri de pompare. Reparatii pompe si hidrofoare. Montaj hidrofor, Service pompe apa, Mentenanta grupuri de pompare. Interventii hidrofoare in regim de urgenta. ☎0727.287.077/ 0741.401.674 hidroforperfect@gmail.com http://www.hidroforperfect.ro**

27. **Reparatii** TV, Bucuresti-Ilfov, centru de reparatii televizoare executa servicii de reparatii tv. la toata gama de televizoare si modele tip: LCD, LED, OLED, QLED si NANOCELL. Reparam display defecte (cu dungi) exceptie facand cele sparte. Telefon: 0735435479, 0784786704, **50 L;** ☎0735.435.479/ 0784.786.704 Salajanumihail@gmail.com

28. **Reparatii, intretinere, mentenanta si instalatii venim in ajutorul dumneavoastra cu o vechime in domeniu de 45 de ani. Reparam, intretinem si instalam aparate precum: frigider, vitrina frigorifica, aer conditionat, Bucuresti; ☎0799.029.000/ 07222388878 l.marian.tanase@gmail.com**

29. **Tapiter,** reparatii canapele, Bucuresti Tapiter cu experienta executi lucrari de reparatii tapiterie mobila. Anton ☎0761.014.844 tapiteru@yahoo.com

Transport, mutări

1. **Asigur** servicii transport mutari moloz debarasari cu duba de 3,5 T, debarasari apartamente, mutari mobila, obiecte fragile, mutari apartamente, sedii firma, electrocasnice, evacuari mobilier, moloz. Personal calificat pentru incarcat si descarcat marfa, **200 L;** ☎0762.113.393 transportmarfa_buc@yahoo.com

2. **Boxe pentru depozitare, dispunem de peste 500 boxe construite din lemn ignifug in interiorul halei, supravegherе video si paza non stop. Transport mobila, conditii foarte bune de pastrare, site www.boxe-depozitare.ro 250 L; ☎0730.234.240 boxedepozitare@gmail.com https://www.boxe-depozitare.ro/**

3. **C.D.M.** Prestari Servicii - transport mobilier Mutari mobilier cu personal calificat : demontare, ambalare, transport, remontare, reparatii, modificari la cel mai bun pret. ☎0723.700.601 cdmprestariservicii@yahoo.com

4. **Camira** Events & Travel. Suntem o agentie de turism romaneasca, infiintata in 2007, oferind servicii integrate de calatorie in zona calatoriilor de afaceri si produse inovatoare pentru FIT si grupuri; ☎0720.395.212/ 0733.967.753 office@camira.ro https://www.camira.ro/

5. **Colectam deseuri, asiguram transport. S.C. Mary Deutz Recycle S.R.L., firma autorizata in vederea colectarii si achizitionarii de deseuri nepericuloase, colectease hartie/ carton (maculatura, arhiva, ziare, reviste, carti etc.); ☎0723.408.278/ 0722.982.571 mary.deutz@yahoo.com http://www.depozitmaculatura.ro/centru-maculatura-bucuresti.html**

6. **Mutari** Bucuresti transmutari.ro Transport marfa Bucuresti. Transport mobila Bucuresti; ☎0725.672.455 transmutari78@gmail.com

7. **Mutari,** relocari, debarasari Mega Move ofera servicii complete de mutare la nivel national : mutari mobila, mutari sedii firme, debarasare mobila, depozitare mobila, mutari rezidentiale, mutari nationale, mutari internationale, transport mobila. ☎0754.266.266 contact@megamove.ro https://megamove.ro/

8. **Mutari, transport mobila, depozitare, debarasare. Oferim servicii de mutari, transport mobilier si relocari de apartamente, sedii de firma. Oferim depozitare in Bucuresti. Manipulare mobila, impachetare, despachetare, demontare/remontare, curatenie, 30 L; ☎0745.100.101/ 0745.100.101 romania@premiermoving.ro**

9. **Responsabil** Tehnic cu Executia, RTE si diriginte de santier instalatii termice, ventilatii, climatizare, incendiu, sanitare, electrice, exterioare. Autorizat I.S.C. Bucuresti-Ilfov; ☎0767.164.083

10. **Servicii** Mutari, Montaj / Demontaj Oferim transport mobila, electrocasnice, etc.Debarasare Asiguram transportarea in siguranta a lucrurilor/bunurilor pana la destinatie. Oferim servicii de mutare / demontare ☎0774.939.783/ 0728.966.706 unknown_1z@yahoo.com

11. **Tractam rapid, contacteaza-ne, oriunde v-ati afla, adauga numarul in telefon si cere -ne ajutorul. Pe WhatsApp suntem mereu activi si online. Ne puteti contacta la orice ora pentru orice tip de transport: autoturisme defecte, avariate fara acte; marfa; utilaje in functie de greutate; ATV, moto si biciclete; sau transport la ITP sau RAR 200 L; ☎0771.297.996 Domnuastrolog@gmail.com**

12. **Transport de marfa, mobila, bagaje, frigider, etc oferim spre inchiriere duba cu sofer pentru transport de bagaje, mobila, marfa, frigider, TV, moto, scuteri, etc. La cerere putem veni cu 2/3 baieti pentru manipulare. Preturi fixe stabilite in avans 200 L; ☎0722.533.031/ 0764.943.357 transportregie@gmail.com https://www.transportregie.ro/**

13. **Transport** debarasari mobila moloz gunoi non-stop, Transport Bucuresti si Ilfov, disponibili non-stop, Transport mobila de la domiciliul clientului. Transport mobila veche si noua in cele mai bune conditii. Transport mobila veche, uzata, de aruncat, ☎0765.999.950/ 0765.999.950 transportcollaboration@gmail.com

14. Transport debarasari mobila moloz gunoi Non-stop. Transport Bucuresti si Ilfov, disponibili non-stop. Transport mobila de la domiciliul clientului. Transport mobila veche si noua in cele mai bune conditii. Transport mobila veche, uzata, de aruncat, ☎0765.999.950/ 0765.999.950 transportcollaboration@gmail.com

15. Transport debarasari mobila moloz gunoi NON-STOP. Transport Bucuresti si Ilfov, disponibili non-stop. Transport mobila de la domiciliul clientului. Transport mobila veche si noua in cele mai bune conditii. Transport mobila veche, uzata, de aruncat, ☎0765.999.950/ 0765.999.950 transportcollaboration@gmail.com

16. Transport debarasari mobila, moloz, gunoi non-stop Transport Bucuresti si Ilfov, disponibili non-stop. Transport mobila de la domiciliul clientului. Transport mobila veche si noua in cele mai bune conditii. Transport mobila veche, uzata, de aruncat, ☎0765.999.950/ 0765.999.950 transportcollaboration@gmail.com

17. Transport mutari mobila, moloz gunoi deseuri lemne Transport mutarii mobila - transport debarasarii - mobila moloz gunoi desuri lemne. Oferim servicii cu echipe de muncitori pentru carat, incarcat, demontat, debarasari; ☎0769.888.001/ 0769.888.001 alextransportbucuresti@gmail.com

18. Transport rutier marfa si mutari Hofmann Cargo ofera solutii interne si internationale de transport rutier marfa si mutari. 150 L; ☎0723.725.430 transport@hcargo.ro

Servicii diverse

1. **Adina,** 40+ ani, doresti o zi energica te astept la mine pentru un masaj de relaxare si tonifiere, zona Victoriei, **150 L;** ☎0786.140.113

2. **Alex,** masaj de relaxare full body, masaj full body de relaxare la mine sau la tine, masajul se face lent pe tot corpul pe masa de masaj cu uleiuri speciale si ambient placut. Muzica chill-out, betisoare parfumate. City Office, Sura Mare, **179 L;** ☎0772.734.011

3. **Alexa,** noua in zona, te astept sa petrecem clipe frumoase impreuna, masaj, sector 6, multe vorbe fara rost - faptele conteaza. Nu conteaza cum arati, conteaza ce stii sa faci; ☎0730.829.363

4. **Alexandra,** Zepter, 170, 56 kg, 30 ani, draguta si atenta la dorintele tale, iti ofer clipe de neuitat, masaj de relaxare alaturi de mine, rond Alba Iulia, 150 Ron ora **50 L;** ☎0761.407.289

5. **Ana** noua pe site Hei, sunt noua pe site, am 19 ani, te astept in locatia mea curata si discreta pentru a-ti oferi un masaj de calitate, **150 L;** ☎0738.590.331

6. **Ana,** doamna matura, noua in zona, ofer masaj de relaxare la domiciliul meu, discretie, poze reale. Zona Dristor, Kaufland Mihai Bravu **50 L;** ☎0799.568.785

7. **Ana,** fac si deplasari Buna. Numele meu este Ana si te invit sa petrecem clipe de neuitat intr-un cadru placut. Sunt discreta curata, garantez revenirea. Consider ca sunt ceea ce tu cauti. De asemenea pun pret pe igiena si discretie. Daca vrei sa ne intalnim suna-ma pentru a stabili o intalnire; ☎0738.590.331

8. **Anastasia** matura buna, hai sa ne cunoastem, sunt o roscata plina de pasiune, te astept la mine sa ne cunoastem la un masaj de relaxare, discretie si nu te grabesc. Zona Dimitrie Cantemir nr 20 sec 4 **100 L;** ☎0736.719.620

9. **Anca** Noua in zona si in locatie, blonda cu poze reale, 1.70 cu 65 kg, 33 de ani, vreau sa ofer tuturor domnilor cu bun gust masaj de relaxare, zona Zepter, **50 L;** ☎0774.927.889

10. **Atestat** tehnician maseur, masaj 100% profesionist: somatic intretinere relaxare, sportiv, terapeutic, anticelulitic, reflexo, capilar, facial, epilat crema, pe masa de masaj, central. Nu erotic. Nu sex. L-S: 10-20, **150 L;** ☎0743.593.040

11. **Atestat,** masaj terapeutic profesional/ general profi. reechilibrant de relaxare drenaj limfatic, presopuntura si terapii alternative, aromaterapie meloterapie, L-V10-19. Locatie: intre Eminescu - Stefan cel Mare ☎0724.898.065

12. **Barbat** ofer masaj profesional, zona Sura Mare, intretinere si relaxare, anticelulitic reductor, reflexoterapie, terapeutic. Servicii unisex doar de masaj, nu ma contactati pentru altceva. Sedinte de 100, 75 si 50 minute. Fac si deplasari, WhatsApp, **130 L;** ☎0753.371.255

13. **Barbat,** masaj profesional si de calitate barbat, tehnician maseur atestat, ofer masaj: relaxare, reflexo, limfatic, anticelulitic, terapeutic, deep-tissue, facial, capilar, cervical, pt doamne care stiu ce vor, tantric si yoni, long prelude **100 L;** ☎0724.241.704 a13xxx13a@yahoo.com

14. **Bianca** Ofer masaj de relaxare domnilor manierati si cu bun simt.ofer discretie maxima. Pantelimon Delfinului **50 L;** ☎0791.378.847

15. **Bianca,** prezenta placuta, sociabila si discreta te invit sa scapi de rutina zilnica intr-o locatie curata si discreta. Fara fite si figuri. Delfinului, Pantelimon. Program 9:00-19:00 **50 L;** ☎0791.378.847

16. **Blonda** Poze reale masaj relaxare la mine acasa program 15-19 zona kaufland mihai bravu str racari nr 6 **50 L;** ☎0769.183.062

17. **Blonda** Zona kaufland mihai bravu racari ofer masaj relaxare poze reale curatenie seriozitate program 15-19ora **50 L;** ☎0769.183.062

18. **Blonda** 37 de ani total Buna masaj total la mine ador fantezilie tale, ma gasiti la Mega Mall te astept cu drag **100 L;** ☎0767.492.333

19. **Blonda** noua in zona, Andreea, matura si discreta te astept la un masaj de relaxare si tonifiere, poze reale **100 L;** ☎0721.504.987

20. **Bruneta** ofer masaj de relaxare domnilor generosi si manierati **100 L;** ☎0732.506.092 mihaelaandr3@gmail.com

21. **Bruneta** reala, Bulevardul Timisoara ofer masaj si companie domnilor generosi. Cu experienta, poze reale. Mai multe detalii la telefon. **100 L;** ☎0732.929.509

22. **Bruneta,** ofer diferite tipuri de masaj. Mai multe detalii la tel. Zona Romana metrou, **50 L;** ☎0764.225.850

23. **Bruneta,** 35, masaj de relaxare, body, zona Romana **70 L;** ☎0736.976.166

24. **Bucur** Obor Doamna matura ofer masaj de relaxare domnilor manierati. Singura in locatie, discretie maxima, pentru mai multe detalii contactati-ma telefonic. Zona Obor, **80 L;** ☎0764.738.593

25. **Buna,** noua in zona, blonda tandra si rabdatoare singura in locatie, sani mari sociabila si placuta ofer domnilor manierati masaj de relaxare si tonifiere la domiciliul meu. **100 L;** ☎0721.504.987 Raduioanaiuliana77@gmail.com

26. **Catalina** 47 ani, sector 6 Militari, singura in locatie ofer masaj domnilor care doresc si ofera discretie. Locatie Militari, metrou Gorjului. Imi rezerv dreptul de a-mi selecta clientii. Dupa ora 20 pretul este 100 Lei., **60 L;** ☎0731.045.645

27. **Chisinau** Diham, masaj, Buna sunt Andreea pentru mai multe detalii sunama ☎0761.307.408

28. **Colentina,** Tei, relaxare, discretie, singura, ac doamna matura, 40 ani, ofer masaj reconfortant sau tonifiant, personalizat dupa preferinte si alte surprize placute, discretie, singura, foarte selectiva. Doar domni 35- ani. Detalii pe web apps messenger **200 L;** ☎0726.925.608

29. **Crina** 33, senzuala Pasionala si senzuala, ofer momente de neuitat fara graba, masaj de relaxare domnilor educati si cu bun simt. Discretie maxima, 80 lei/150 lei ☎0743.816.878 07237450401liliana@gmail.com

30. **Cristina,** bruneta ofer masaj de relaxare, zona Rond Alba Iulia. **100 L;** ☎0784.152.846

31. **Denisa,** Eroii Revolutiei, roscata par lung 40 ani. Sani mari 1.67, 55 kg .Te astept la un masaj in locatia mea. Accept doar domni minim 30 ani manierati si curati. Pr: 10-18 ☎0727.001.983

32. **Diana,** blonda reala, selectiva, 28 de ani, ofer masaj de relaxare domnilor pretentiosi care apreciaza calitatea, ofer igiena si discretie. Detalii la telefon. Militari **70 L;** ☎0736.609.875

33. **Discretie** si curatenie Hai la un masaj la mine acasa poze reale zona kaufland mihai bravu str racari program 15-19 **50 L;** ☎0769.183.062

34. **Doamna** blonda, singura, sociabila fizic placut linistita si rabdatoare, cu experienta in masaj terapeutic, depun pasiune in ceea ce fac. Detalii la telefon. Militari, **60 L;** ☎0737.218.736

35. **Doamna** casatorita, stilata, masaj de relaxare la domiciliul meu. Mai multe detalii la tel.; ☎0723.424.793

36. **Doamna** fac masaj terapeutic; ☎0735.670.953

37. **Doamna** cu forme frumoase ofer masaj de relaxare si terapeutic la domiciliul meu. Igiena si discretie maxima, Dristor. ☎0752.411.698

38. **Doamna** draguta blonda, stilata, 40 ani, ofer masaj terapeutic, de relaxare, la mine Mihai Bravu, lancului. ☎0724.159.915 heres-cu.c@yahoo.com

39. **Doamna** matura matura 45 ani ofer masaj de relaxare la domiciliul meu, zona Delfinului Pantelimon **150 L;** ☎0726.456.028

40. **Doamna** matura ofer masaj de relaxare si diferite tipuri de masaj domnilor generosi. Discretie si igiena, soseaua Giurgiului **150 L;** ☎0737.696.319

41. **Doamna** matura ofer masaj de relaxare terapeutic si sportiv pe masa de masaj domnilor 40+ **150 L;** ☎0766.293.476

42. **Doamna** matura 48 ani, noua in zona Teiul Doamnei. Sunt o doamna matura care stie ceea ce vrea. Ofer masaj de relaxare domnilor care doresc sa scape de rutina. Fara graba Va astept, detalii la tel. Lacul Tei ap. Obor, **100 L;** ☎0729.402.665

43. **Doamna** matura, ofer masaj de relaxare si terapeutic intr-un cadru discret. Zona Dristor. Se poate si la telefon ☎0799.246.281

44. **Doamna** matura. Buna dragi mei sunt o doamna matura cu forme frumoase, ofer masaj de relaxare domnilor generosi, pentru mai multe detalii va astept cu un apel, ☎0736.719.620

45. **Doamna,** matura 42, stilata si educata, masaj delicat, si prostatic pentru destindere, domnilor ce stiu sa aprecieze frumusetea maturitatii, nu trimit poze si nu am WhatsApp. Nu accept persoane in stare de ebrietate, cu bile, accesorii sau canamicina. Program 09-20, **100 L;** ☎0749.621.119

46. **Draguta** matura, tandra, finuta, ofer masaj de relaxare la domiciliu meu, zona metrou, Piata Romana **50 L;** ☎0737.861.282

47. **Dristor** noua pe site, 20 ani, 1.70, 50 kg, te invit in compania mea pentru un masaj de relaxare si multe altele fantezii, discretie si igiena maxima, mai multe detalii telefonic, zona Dristor metrou, **100 L;** ☎0760.830.158

48. **Drumul** Taberei, Roxy, Favorit, masaj de relaxare si intretinere corporala, detalii la telefon, **120 L;** ☎0766.589.355

49. **Inna,** miniona, o doamna cu un caracter aparte, matura mereu aceeasi, dar intotdeauna altfel, maseuza cu experienta ofer masaj terapeutic si de relaxare numai la domiciliul meu din zona Rosetti ☎0757.266.841

50. **Masaj** Doamna matura ofer masaj de relaxare intretinere terapeutic pe masa de masaj se poate si prostatic zona Baba Novac **100 L;** ☎0768.343.658

51. **Masaj** terapeutic de relaxare, de intretinere corporala, masaj cervical, capilar, facial la domiciliul meu ☎0737.207.792

52. **Masaj** clasic profesional pe Vitan colt cu M Bravu, o succesiune de manevre manuale timp de o ora, pe masa din poze, pt relaxarea dvs fizica si psihica. Confort si discretie! Nu raspund la sms si nu e sex, **250 L;** ☎0752.521.730/ 0752.521.730

53. **Masaj** de relaxare Buna.Te astept in locatia mea curata si discreta pentru un masaj mixt. Masaj de relaxare pe tot corpul. Masajul se efectueaza pe masa de masaj. Te astept cu mare drag. **100 L;** ☎0720.883.292

54. **Masaj** de relaxare pe tot corpul, terapeutic, inghinal, zona Lujerului; **150 L;** ☎0792.880.874

55. **Masaj** de relaxare la domiciliul clientului/hotel. Maseuza calificata, cu experienta, ofer sedinte de masaj profesional, de relaxare pe tot corpul. Deplasare la domiciliul clientului sau la hotel. Nu prestez alte servicii; ☎0792.412.358

56. **Masaj** de relaxare, doamna matura, deosebita prin stil si calitate, ofer masaj de relaxare, intr-un cadru intim si discret. Ofer si pretinzi discretie. Relatii la telefon ☎0731.693.499 teosonia300@gmail.com

57. **Masaj** de relaxare, new Buna, sunt o blonda matura cu sani mari si forme rubensiene, te invit sa petrecem momente unice la mine. Pozele sunt reale 100%. Te astept. Program 9-19. Zona Nerva Traian. Nu ofer confirmari web; ☎0762.956.570

58. **Masaj** de relaxare. Doamna matura blonda ofer masaj de relaxare. ☎0784.815.507

59. **Masaj** la domiciliu hotel Bucuresti-Ilfov N Practic arta masajul somatic, reflexoterapie, anticelulitic si alte terapii din pasiune. Ma deplasez la domiciliu tau sau hotel pentru a te relaxa in comfortul tau. **50 €;** ☎0764.555.188 contactarta59@gmail.com

60. **Masaj** Piata Romana. Domn tanar, distins, ofer servicii complete de masaj, pentru o persoana de calitate, in conditii complete de calitate si seriozitate, **100 L;** ☎0729.219.332

61. **Masaj** profesional clasic pe Vitan colt cu M Bravu, Insumand o succesiune de manevre manuale ce va detensioneaza si relaxeaza intregul organism, efectuat pe masa din poze intr-un ambient special amenajat pt confortul dvs. Nu raspund la sms, nu e sex, **250 L;** ☎0752.521.730

62. **Masaj** profesional Program 10-20. Masaj profesional de relaxare, tonifiere si intretinere musculara. Atestat, experienta, seriozitate. Exclus sex, **65 L;** ☎0766.553.639

63. **Masaj** relaxare si prostatic. Tanara 30 de ani cu experienta efectuez masaj de relaxare si prostatic pe masa de masaj profesionista; **150 L;** ☎0759.790.725 mariaarmeanu16@yahoo.com

64. **Masaj** si reflexoterapie Doamna matura cu experienta in masaj,fac masaj de relaxare si reflexoterapie Roq seriozitate **150 L;** ☎0754.634.248

65. **Masaj** terapeutic, ofer masaj terapeutic, relaxare, cervical, lombar, reflexoterapie, 60 min./200 ron ,L-D 10-22Titan, **200 L;** ☎0744.141.422

66. **Masaj** terapeutic, Mihai Bravu, Iancului, masaj terapeutic si de relaxare pt. dureri de cap, cervicala, spate, gambe, picioare urmilate. Locatie curata, incalzita. Posibilitate de dus. In fiecare zi si weekend, cititi anuntul cu atentie, ☎0720.207.785

67. **Masaj** terapeutic, relaxare, intretinere corporala, masaj cervical, capilar, lombar facut pe masa de masaj , **150 L;** ☎0726.066.981/ 0725.791.534

68. **Masaj,** Ada selectiva, ofera domnilor cu bun simt, masaj terapeutic, igiena, discretie, orele 8-17. **50 L;** ☎0735.366.510

69. **Masaj,** Mariana 47 ani. Mariana 47 ani te astept la un masaj fara graba, detalii la telefon; ☎0765.223.633 1966ro1966@gmail.com

70. **Maseuza** 30, te astept pt a-ti oferi momente unice de relaxare, masaj de relaxare si tantric, discretie si igiena maxima. Zona Pantelimon, Delfinului. Program 14- 20.00 **80 L;** ☎0725.647.987

71. **Miniona** blonda Matura fac un masaj senzational, te astept la Piata Romana, suna si nu vei regreta. **100 L;** ☎0790.527.718

72. **New** Bruneta simpatica, calma si rabdatoare, te astept intr-un mediu curat si discret pentru a te relaxa. Mai multe detalii la telefon. **100 L;** ☎0765.848.966

73. **New,** Dimitrie Cantemir Buna. Roscata, manierata foarte curata, igiena maxima si seriozitate, atenta la cerintele tale, ofer servicii de cea mai buna calitate domnilor educati si manierati, sunt exact ceea ce cauti; ☎0792.076.991

74. **Noua** in zona Ofer masaj de relaxare si diferite tipuri de masaj domnilor manierati ,locatie discreta si curata! **150 L;** ☎0734.317.631

75. **Obtine** un credit rapid. credite de 2-3 ori mai mari, refinantari, stergerea istoricului din biroul de credit, rate mai mici, dobanda cea mai avantajoasa, solutii financiare - consultanta gratuita. Suna acum; ☎0765.381.868 mitu.lucia@gmail.com

76. **Pantelimon** Nr 330 blonda 100% reala, 32 ani, sanii nr. 6 cu forme frumoase, ofer masaj total, **60 L;** ☎0728.814.435

77. **Piata** Progresu, doamna 55 de ani ofera masaj de relaxare persoanelor de varsta apropiata; ☎0730.515.750

78. **Poze** reale noua in zona, te invit la mine pentru un masaj special, poze reale facute in locatie, matura **60 L;** ☎0785.969.247 gramaemilia1993@gmail.com

79. **Reincarca-ti** increderea cu energie, masaj terapeutic; doamne si domni, irigarea si deblocarea centrilor nervosi care alimenteaza inima, cervical, lombar, sportiv,60 min./ 200 ron L-S 10- 21:30 B-dul 1 Decembrie, **200 L;** ☎0768.546.554 daba.maria@yahoo.com

80. **Relaxare,** discretie, doamna matura sociabila si placuta ofer masaj de relaxare si tonifiere domnilor educati, si manierati. Detalii la telefon, Militari, **60 L;** ☎0736.254.283

81. **Ri** N Grand, fac si deplasari, buna, sunt noua in Bucuresti. Pentru mai multe detalii sunati-ma, pozele reale cu siguranta, **200 L;** ☎0799.845.553

82. **Ring** Grand buna, noua in orasul tau. Mai multe detalii la telefon, **300 L;** ☎0725.266.560

LOCURI DE MUNCĂ

83. **Roscata** matura, noua in zona te astept la un masaj. Deschisa si cu simtul umorului, dar si selectiva, te astept. Fara graba, loc. centrala cu parcare, zona Dimitrie Cantemir, mai multe det. la tel., pozele fac in loc. **100 L;** ☎0792.617.370/ 0736.719.620

84. **Roscata,** 30 de ani, ochii albastri, ofer masaj de relaxare domnilor, mai multe detalii la telefon, ☎0790.527.308

85. **Stefan** Cel Mare nr 33 singura te invit alaturi de mine intr-o locatie linistita, discreta si curata. Poze reale, nu insista. Pentru mai multe detalii ma poti contacta, 30 ani. Nu raspund la numere private. Multumesc, ☎0799.136.926

86. **Striperi** Striperi Bucuresti, Striperi Brasov, Striperi Ploiesti, Focsani, Braila,Galati, Bacau ☎0769.546.500 aiordache165@gmail.com

87. **Sunt** noua in zona, Buna, sunt Ana, ofer masaj total de relaxare domnilor generosi, pentru mai multe detalii va astept cu un telefon, **60 L;** ☎0758.343.807

88. **Tanara** terapeut ofer sedinte de masaj somatic (de relaxare) combinat in aceeasi sedinta cu masajul reflexogen, kineto, masajul medicinal si presopunctura, timp de o ora la pretul de 95 Ron. ☎0738.469.731

89. **Tantra** senzual masaj Fiecare mesaj are o poveste , masajul tantra este o calatorie in cautarea unui sentiment de armonie si placere ! Doar deplasari ☎0769.785.381

90. **Tehnician** maseur pe Vitan colt cu Mihai Bravu, o ora de masaj clasic profi, pe masa din poze, intr-un cadru special amenajat. Un loc in care va puteti relaxa si ameliora micile probleme cotidiene. Confort si discretie. Nu raspund la sms, nu e sex, **250 L;** ☎0752.521.730/ 0752.521.730

91. **Vera,** super sexy, matura 38 ani poze reale. Vera, super sexy, matura, 38 ani, zvelta, simpatica, 173 cm, 57 masaj de relaxare. Calitate, discretie, parcare, igiena dus. Nu comunic prin WhatsApp. Nu comunic prin mesaje. Doar apel normal; **300 L;** ☎0722.503.569

2 Locuri de muncă

Oferte full time

Îl RUGĂM pe clienţii noştri să acorde tuturor şansa de a participa la ocuparea unui post, indiferent de: rasă, etnie, naţionalitate, limbă, religie, convingeri, categorie socială, categorie defavorizată, virstă, sex, orientare sexuală, cf. Legii 48/2002

1. **Administrator** centru ingrijire pers. dizabilitati. Angajam persoana cu experienta pentru coordonare CIA persoane cu dizabilitati. Centrul este situat in Chiajna Dudu. Este necesar sa aiba experienta similara, sa mai fi lucrat coordonator activitate in Camin de batrani sau CIA. Solicitam seriozitate. Permis de conducere reprezinta un avantaj. Programul de lucru este zilnic 9-17 plus un weekend lucrat, unul liber, **5.000 L;** ☎0732.009.000 office4generatii@gmail.com

2. **Administrator** societate comerciala cod COR: 242111 pentru Mariam Star S.R.L.

3. **Agent** comercial Angajam in conditii avantajoase Agent Comercial in Malluri si centre comerciale, in domeniul serviciilor de copiat chei pentru care oferim training.Salar peste pretul pietei tichete de masa de 30 lei/zi, decont transport 140 lei si alte beneficii.Nu este necesara experienta. **4.200 L;** ☎0725.584.900 anca.stirbu@mcbusiness.ro

4. **Agent** Curatenie Angajam Agent Curatenie, fete/baieti. Program full time, spatii birouri / spatii comune birouri / spatii exterioare. Salariul atractiv. Mediu de lucru ideal. ☎0770.672.120 office@theprovier.ro

5. **Agent** curatenie pentru centru comercial Unirea Shopping Center, 2.600 Lei (salariu si tichete de masa) contract individual de munca, ore suplimentare platite. Te asteptam alaturi de noi, suna acum pentru interviu **2.600 L;** ☎0758.284.528/ 021.311.04.14 office@helpcuratenie.ro

6. **Agent** curatenie echipa mobila, firma curatenie din Popesti-Leordeni angajeaza agent curatenie pentru echipa mobila. Postul necesita detinerea permisului de conducere. Programul este flexibil. Se ofera salariu fix, bonuri de masa. ☎0748.547.250

7. **Agent** curatenie zona Pantelimon. Angajam agenti curatenie. Program full time. Salariul atractiv. Mediu de lucru placut; ☎0770.672.120 office@theprovider.ro

8. **Agent** curatenie. Firma de curatenie angajam doamna pentru locatie fixa program de lucru 8 ore/zi. Conditii bune de lucru, contract de munca, salariu lunar, luni - vineri, 8 h/zi. Rugam seriozitate; **2.500 L;** ☎0751.637.050

9. **Agent** DDD pe teren, avantajos zona sector 6 Angajam agent DDD pe teren, fara experienta/necalificat. Asiguram carte munca, scolarizare/pregatire, masina, telefon. Obligatoriu carnet. Doar Bucuresti si Ilfov - program fix in ture (9

LOCURI DE MUNCĂ

Angajam URGENT LACATUS MECANIC

fara experienta pentru fabrica noastra de prelucrari metalice din Otopeni. Oferim instruire la locul de munca.

Beneficii:
- Salariu negociabil in functie de experienta;
- Tichete de masa: 30 lei/zi lucratoare,
- Abonament tip bussiness la Medlife;
- Program de lucru lu-vi, 7.30 - 16.20, un singur schimb;
- Conditii excelente de lucru cu aer conditionat vara si caldura iarna;
- Oferim zilnic cafea, lapte, ceai si apa plata;
- Bonusuri, prime;
- Transport asigurat pe raza, Bucuresti, Otopeni si Ploiesti.

Cerinte:
- Minim 10 clase finalizate; - Cazier curat;
- Disponibilitate de a invata; - Seriozitate.

CV la office@future-industries.ro
Detalii la: 0771.007.619

52. **Agenti** de paza ziua pentru un liceu din sectorul 3 Angajam agenti de securitate cu prezenta placuta, pentru un liceu privat din sectorul 3, Bucuresti. Program de zi de luni pana vineri. Experienta in paza constituie avantaj. Oferim seriozitate; ☎0723.270.146/ 021.423.20.12

53. **Agenti** de paza. HILS Development, dezvoltator imobiliar din Bucuresti, sector 3, angajeaza agenti de paza pt. obiectivele noastre de paza (cartiere rezidentiale). Salariu net 3.200 Lei + 10 Lei tichete de masa, **3.200 L;** ☎0758.002.067 larisa.maritoiu@hrgrup.ro

54. **Agenti** de Securitate exclusiv barbati pentru obiectiv aflat in zona Jandarmeriei; ☎0799.738.236

55. **Agenti** de securitate pentru Bucuresti, zona Tei. Contract de munca, plata la timp, fara intarzieri ☎0723.609.619 alex_orodel@yahoo.com

56. **Agenti** de securitate pentru zona Militari, salariu 2.200 lei net plus bonuri de masa, ☎0767.980.339 florinbeja@gmail.com

57. **Agenti** de securitate Societate de paza angajeaza pentru program de zi, conform legislatiei in vigoare, salarizare raportata la nr. de ore prestate, pentru obiective din zona centrala a capitalei si sectorul 1. Pentru informatii suplimentare la tel. ☎0756.161.659/ 0745.389.158

58. **Agenti** de securitate barbati si femei pentru firma de paza, cu sau fara atestat, pentru magazine in Bucuresti. Salariu 2700-3000 lei + bonusuri; ☎0737.043.901/ 0737.527.841

59. **Agenti** de securitate barbati/femei Iasi. Angajam agenti de securitate barbati/femei cu sau fara atestat, pentru spatii comerciale Iasi. Va oferim: posibilitatea majorarii salariului in functie de performanta; salariul se plateste la timp; contract de munca integral; conditii placute (se lucreaza in interior); ☎0742.891.665 vogprotectionsistem@gmail.com

60. **Agenti** de securitate Bucuresti Alpha One Security cauta noi colegi, care sa vina alaturi de noi. Salariu net cuprins intre 2.500 si 3.000 in functie de obiectiv. Program 24/48 **3.000 L;** ☎0751.171.067

61. **Agenti** de securitate cu atestat pentru firma de paza. Relatii de luni pana vineri intre orele 8.00-16.00 le tel. Salariul se acorda la timp; ☎0728.995.996

62. **Agenti** de securitate cu atestat, SC Mobest SA angajeaza doar la program de noapte 12/36 pentru obiectiv situat in zona Bucur Obor, salariu la timp si fara intarzieri. ☎021.252.47.40/ 021.252.41.27 mobest-sa@mobest.ro

63. **Agenti** de securitate cu sau fara atestat. Bronec angajeaza urgent agenti securitate cu domiciliul in zona Militari. Va asteptam la adresa str. Mesterul Manole nr. 1, bl. D17, sc. 1, et. 4, ap. 12, sect. 3, Bucuresti. ☎0730.583.840/ 021.323.54.69 bronec@bronec.ro

64. **Agenti** de securitate, Angajam cu contract munca pe durata nedeterminata, pentru obiective din sect. 5. Salariul net intre 2.300 si 2.850 Lei. Pt. cei interesati ne gasiti la nr. de tel. afisat mai jos. **2.850 L;** ☎0753.128.171 paza.magic@yahoo.ro

65. **Agenti** de securitate, Se ofera contract pe perioada nedeterminata, salariu net intre 2.300 si 2.850 lei, conditii de lucru bune.Cautam persoane serioase, studii - minim 8 clase, cazier judiciar curat, **2.850 L;** ☎0753.128.171

66. **Agenti** de securitate, paznici Societate de paza angajeaza agenti de securitate, paznici pentru Bucuresti. Salariu luat la timp. Telefon ☎0785.244.401/ 0762.307.772

67. **Agenti de securitate, Romguard Security, Romguard Security angajeaza urgent pentru diverse locatii din Bucuresti si Ilfov. Salarizare 2.700 - 3.700 lei net (bonuri de masa incluse). Program de lucru variat, echipament si scolarizare gratuita, 2.700 L; ☎0724.372.217/ 0726.741.032 resurseumane@romguardsecurity.com**

68. **Agenti** de securitate. Respect Security SRL angajeaza agenti securitate pentru obiective (cladiri de birouri) din Bucuresti. Cerinte: atestat, experienta in domeniu. Programari interviu la tel. 0213127416. Rugam seriozitate; ☎021.312.74.16

69. **Agenti echipa interventie Agenti curatenie/ Lucratori comerciali.Locatii: Bucuresti si Constanta.Oferim:salariu motivant platit la timp;plata orelor suplimentare;bonuri de masa;program flexibil;training gratuit.Detalii la: ☎0799.012.111**

70. **Agenti** paza Angajam pentru sediul nostru de birouri care sa asigure paza permanenta. Adresa noastra este str. Pinul Alb nr. 3, sector 2 ☎0791.015.849 hr@rasirom.ro

71. **Agenti** paza barbati si femei in Bacau. Angajam agenti de paza barbati si femei cu sau fara atestat pentru spatii comerciale Bacau. ☎0722.530.653 vogprotectionsistem@gmail.com

72. **Agenti** paza cu certificat handicap 8 ore Bucuresti Angajam persoane cu certificat de handicap, cu drept de munca de 8 ore, pentru un obiectiv usor din Bucuresti, zona Doamna Ghica. Oferim si cerem seriozitate; ☎0723.270.146/ 021.423.20.12

73. **Agenti** paza din judetul Calarasi. Firma de paza angajeaza agenti se securitate din judetul Calarasi, pentru paza in judetul Ilfov. Se asigura transport, **2.500 L;** ☎0751.260.040 marius.v@deltaforcesecurity.com

74. **Agenti** paza din judetul Teleorman Firma de paza angajeaza agenti de securitate din judetul Teleorman, pentru paza obiective in Bucuresti. Se asigura transport. **2.500 L;** ☎0751.260.040 marius.v@deltaforcesecurity.com

75. **Agenti** paza pentru depozit in Chitila. Firma de paza angajeaza agenti de securitate, in zona Chitila (str. Aeroportului, fosta Ciobanului). Salariu 2000 lei net, **2.000 L;** ☎0751.260.040 marius.v@deltaforcesecurity.com

76. **Agenti** paza pentru Mogosoaia Firma de paza,angajeaza agenti de securitate pentru paza (se lucreaza la interior,in depozit) in zona Mogosoaia (str.Buiacului). **2.300 L;** ☎0751.260.040 marius.v@deltaforcesecurity.com

77. **Agenti** paza pentru Mogosoaia. Firma de paza angajeaza agent de securitate pentru paza in farmacie, **2.100 L;** ☎0751.260.040 marius.v@deltaforcesecurity.com

78. **Agenti** paza pentru municipiul Ploiesti, firma de paza angajeaza agenti securitate pentru paza farmacie in municipiul Ploiesti **2.500 L;** ☎0751.260.040 marius.v@deltaforcesecurity.com

79. **Agenti** paza pentru obiectiv din Jilava jud Ilfov angajam agenti de securitate cu prezenta agreabila, pentru un obiectiv din Jilava, jud. Ilfov. Cerem si oferim seriozitate. Salariul la timp, **2.640 L;** ☎0723.270.146/ 021.423.20.12 prosig.total@yahoo.ro

80. **Agenti** paza, compania de paza SC Orostar Invest angajeaza pentru zona Bucuresti-Baneasa **2.600 L;** ☎0763.215.197/ 0725.450.431 Orostar_invest@yahoo.com

81. **Agenti paza, Piata Victoriei, Televiziune, analize gratuite, salariu motivant; ☎0737.602.508**

82. **Agenti** securitate angajam urgent. Salariu 2500-3000 net. Oferim transport; ☎0731.630.929/ 0731.630.914/ 0799.746.324

83. **Agenti** securitate pentru magazine mall in Bucuresti, tarife cuprinse intre 12-13 Ron/ora. Se ofera bonusuri, medicina muncii si scolarizare gratuit. ☎0725.500.510/ 0732.830.207

84. Agenti securitate pentru obiective in Bucuresti zona Berceni, conf. legii 333/2003. Asiguram scolarizare, plata salariului la timp; ☎0756.059.638/ 0764.961.496

85. **Agenti** securitate pentru zonele Baneasa, Pipera, Floreasca, Tei, Obor, Dna, Ghica, Colentina. Tarif cuprins intre 12-13 Ron pe ora, medicina muncii, scolarizare gratuit. ☎0725.500.510/ 0732.830.207

86. **Agenti** securitate pentru zonele, Timpuri Noi, Berceni, Brancoveanu, Tineretului, Uniriii, oferim tarife cuprinse intre 12-13 Ron pe ora, scolarizare si medicina muncii gratuit. ☎0725.500.510/ 0732.830.207

87. **Agenti** securitate 14,25lei/h magazin H&M, BMF Security angajeaza pentru magazin de haine H&M. Se lucreaza in ture de 12 ore (10:00-22:00), 2 ture cu 2 liber. Tarif 14,25 Lei net/ ora, salariu doar pe card la banca Transilvania. Tichete de masa card Pluxee **2.565 L;** ☎0723.613.800/ 0760.461.300 marinconstantin@bmfsecurity.eu

88. **Agenti** securitate Damaroaia sector 1 Urgent angajam agenti de securitate pentru obiectiv depozit- sector 1 Damaroaia, cu sau fara atestat (scolarizare in cadrul societatii). Salariu de la atractiv! Oferim training de specialitate cu posibilitati de promovare; **2.600 L;** ☎0799.394.959/ 0721.963.157 office@badboyssecurity.ro

89. **Agenti** securitate in sectorul 3, Dristor, Mihai Bravu, Titan, Salajan, Ozana, Pallady. Tarif intre 12-13 Ron pe ora, scolarizare gratuit. ☎0725.500.510/ 0732.830.207

90. **Agenti** securitate in zonele Militari, Ghencea, D. Taberei, Crangasi, Cotroceni, se ofera salarizare cuprinsa intre 12-13 RON pe ora, echipament si medicina muncii gratuit; ☎0725.500.510/ 0732.830.207

91. **Agenti** securitate Mall Veranda zona Obor Colentina Compania De Paza isi mareste echipa, fapt pentru care angajam agenti de securitate cu sau fara experienta, program de zi in ture cat si program de 24 de ore. Rugam si oferim seriozitate ☎0736.400.865

92. **Agenti** securitate Mall Veranda zona Obor Colentina Compania De Paza isi mareste echipa, fapt pentru care angajam agenti de securitate cu sau fara experienta, program de zi in ture cat si program de 24 de ore. Rugam si oferim seriozitate ☎0736.400.865

93. **Agenti** securitate Mall Veranda zona Obor Colentina Ne marim echipa, fapt pentru care angajam agenti de securitate, cu sau fara experienta, pentru obiectiv mall Veranda, la 4 minute de statia de metrou Bucur Obor, program de lucru in ture de zi. Rugam si oferim seriozitate ☎0736.400.865

94. **Agenti** securitate zona Aviatiei Societate de paza si protectie angajeaza agenti de securitate, pentru oras Bucuresti, zona str. Dimitrie Pompeiu, pentru Aurel Vlaicu, cu sau fara atestat, posibilitate de calificare. Salariul 2.500 net. **2.500 L;** ☎0769.878.689

95. **Agenti** securitate zona Rahova societate de paza angajaza pentru post interior, magazin (Economat), Piata Rahova Program flexibil, salariu tarifar, fara ore suplimentare. **2.640 L;** ☎0735.315.114

96. **Agenti** securitate, barbati si femei, Tiger Security Services S.A. angajam pentru obiective in Bucuresti, zona Bucurestii Noi, Straulesti ☎0720.077.418 daniel.andrei@tiger.ro

97. **Agenti** securitate. Orion Security angajeaza agenti securitate, barbati sau femei cu varsta min. 18 ani, cu sau fara atestat pentru obiective de interior, exterior, salariu atractiv, ☎0751.101.187/ 0751.101.187 claudiu.topirceanu@yahoo.com

98. **Agenti/e** securitate control acces fabrica Clinceni angajam agente securitate si receptionere pentru fabrica alimente in zona Clinceni/ Ilfov. Salariu min 3,200 net, bonuri incluse, la timp, program de zi si in ture, echipament si analize gratuite **3.200 L;** ☎0720.008.720 tudor.cornelia@yahoo.com

99. **Agentie** agent imobiliar salariu bonusuri 4.000 lei Angajare Daryan Imobiliare Residence.Noul nostru coleg ar trebui sa aiba abilitati excelente de comunicare si organizare, gestionarea relatiilor cu clientii prin telefon si capacitate de munca sporita, eficienta. De asemenea, am aprecia calitati precum responsabilitate, atitudine proactiva si pozitiva, dar si abilitati de munca in echipa.Ce va presupune activitatea ta?- analizezi piata imobiliara, respectiv cererea si oferta existente;- asiguri consultanta imobiliara clientilor;- identifici nevoile clientilor si le prezinti cele mai potrivite oferte;- ajuti la optimizarea si la finalizarea tranzactiilor imobiliare;- sprijinire si intermediere a procesului de vanzare/ cumparare/ inchiriere;- dezvoltarea portofoliului companiei;Beneficii- oportunitatea de a lucra intr-o echipa dinamica si muncitoare.- training in cadrul cauia te invatam tot ce trebuie sa stii.- echipa de profesionisti care cauta mereu sa se dezvolte si sa exceleze. Pentru toate informatiile si stabilirea unei intalniri asteptam sa ne contactati la numerele de telefon afisate. Va multumim. Beneficii: salariul net 4.000 RON in primele luni.Telefon mobil, PC (calculator), birou, masina de serviciu, program fix de luni pana vineri 8 ore pe zi, de la 10.00-18.00.Asteptam CV-urile dvs la adresa de mail: daryan.imobiliare.1@gmail.com Tel. 0771038341 Nicusor Decuseara **4.000 L;** ☎0771.038.341/ 0771.446.897 daryan.imobiliare.1@gmail.com

100. **Ajutor** bucatar 7 posturi (la terti), L-V: 11-20 pentru HR Intra Interim SRL. Pentru informatii, sunati la tel. Interviul va avea loc in data de 09 aprilie la ora 10. ☎0721.227.635

101. **Ajutor** bucatar cu experienta (salatier-bufetier sau bucatar pe rece, gustari, antipasti, dulce). Salariul 4600 lei (salariu+tips). Mai multe detalii: ☎0729.565.694

102. **Ajutor** bucatar Restaurant Berceni sector 4 angajeaza ajutor de bucatar x2 posturi si bucatar - Program 2/2 salariu + tips + decont transport. Detalii la tel. ☎0733.028.112

103. **Ajutor** bucatar restaurant pizzarie Big Mic , specific romanesc, angajez ajutor bucatar carte de munca program de lucru 2 zile 2 salariu motivant, plus tips si pranz asigurat, pentru sect. 3. ☎0758.111.152/ 0765.586.101 adrian_unureanu2001@yahoo.com

104. **Ajutor** bucatar Sarcini: pesmeteaza snitel, chiftelute, pregateste legumele pt bucatari, condimenteaza si introduce la cuptor legume, pregateste salata, asigura FIFO produse, participa la curatenie si igienizare. Experienta constituie un avantaj.Program luni - vineri 6.00 - 15.00, **3.500 L;** ☎0723.973.025 dragosdumitru82@gmail.com

105. **Ajutor** bucatar SC Chemical LTD SRL angajeaza pentru locatia sa din Comana, jud. Giurgiu pentru urmatoarele posturi: - Ajutor bucatar - COD COR 941101 - 1 Post **3.300 L;** ☎0767.663.842

106. **Ajutor** bucatar - Fast Food Sector 4 Angajam ajutor bucatar, cu sau fara experienta, pentru Fast Food cu locatia in sectorul 4.Program: o zi cu o zi.Salariu 4000 RON.Asigurăm o masa pe zi.Mai multe detalii la nr. de telefon . **4.000 L;** ☎0765.444.400

107. **Ajutor** bucatar cald. Ai experienta in restaurante? Te asteptam sa aplici pentru postul de ajutor bucatar pe cona calda sau gratar, **3.500 L;** ☎0372.836.463

108. **Ajutor** bucatar cu experienta pentru firma catering. Experienta pe linie calda/ prajit. Program: 07:00 - 16:00, de luni pana vineri si doua sambete pe luna. Salariul net + bonuri de masa (400 Lei pe luna). Sector 4. ☎0761.922.070

109. **Ajutor** bucatar cu experienta salariu 4000 Lei bani in mana + masa. Program luni-joi, 06:30-15:30, vineri 6.30 - 18.30 sambata - duminica liber. Institutul Clinic Fundeni, Bufet Gorjeanca **4.000 L;** ☎0758.868.144 andaliconcept@yahoo.com

110. **Ajutor** bucatar fara experienta pentru friteuza pentru prepararea produselor calde, se lucreaza in ture, 1 zi da, 1 zi nu, 3.800 Lei ajutor fara experienta, 3.500 Lei ajutor pentru legume, zona Berceni, sector 4, Shaormeria La Grasi, **3.800 L;** ☎0773.316.497

111. **Ajutor** Bucatar FastFood Angajam urgent ajutor bucatar in FastFood. Cerinte: minim 8 clase. Se ofera venit net 3100 Ron (salariu+tichete+bonus).Program de 8 ore, 5 zile pe saptamana. Locatie: Sector 1. Pentru detalii sunati, **3.100 L;** ☎0726.648.873

112. **Ajutor** bucatar pentru taiat legume, cu sau fara experienta in domeniu, salariu 3.800 Lei, se lucreaza 1 zi cu 1 zi, in 2 schimburi avand in vedere ca locatia este non-stop, masa asigurata, zona Berceni, **3.800 L;** ☎0773.316.497

113. **Ajutor** bucatar rece. Cautam persoane cu sau fara experienta pe zona de salate/deserturi. Mai multe detalii la telefon, **3.500 L;** ☎0372.836.463

114. **Ajutor** bucatar, Gradinita acreditata din sector 6 este in cautarea unui ajutor de bucatar cu experienta si diploma. Prezinta un avantaj experienta de lucru in cantina scolara. ☎0737.504.977 office@nicholas.ro

115. **Ajutor** bucatar, hotel 4 stele zona Unirii, angajeaza ajutor bucatar pentru restaurantul din incinta hotelului. ☎0755.979.797 fdm@international-bucharest.ro

116. **Ajutor** bucatar, grataragiu, picol, personal vase. Restaurant Margineni cauta personal: ajutor bucatar, de la 3.500 Lei, picoli de la 2.800 Lei, grataragiu, de la 4000 Lei, Personal vase, de la 3000 Lei. Restaurantul este in sector 2, Colentina, capat linie 282, **3.500 L;** ☎0722.635.508 rommpex@gmail.com

117. **Ajutor bucatar, Hostess, Casier pentru Urban Food Centrul Istoric BucurestiVenituri pornind de la 4000/5000 ron.Oferim venituri atractive, posibilitati de promovare.Relatii la Telefon: 5.000 L; ☎0722.404.492**

118. **Ajutor** bucatar, ospatari barmani femei de serviciu bucatari, lucratori bucatarie pentru AMON SRL. CV- urile se pot depune la adresa de email **3.300 L;** job.agency@hotmail.com

119. **Ajutor** bucatar- casier Restaurant Stradale Willbrook isi mareste echipa.Angajam ajutor de bucatar. Locatia: Sos. Bucuresti - Ploiesti, nr. 172-176, cladirea B, parter, sector 1, Bucuresti; ☎0726.517.420 nicoleta.soreanu@flavours.ro

120. **Ajutor** bucatar. Daca iti doresti sa te dezvolti intr o bucatarie mediteraneana, echipa noastra iti ofera aceasta sansa. Oferim un salariu de la 3000 lei in sus, program in ture si transport decontat; ☎0766.721.826/ 0772.202.261

121. **Ajutor** Bucatarie - Spalat Vase pentru Stradale - Scoala Just4Kids. Program 6-15, L-V, S-D Liber. Adresa: Splaiul Unirii 550-554, sector 4, STB 223, telefon doar WhatsApp: **2.600 L;** ☎+4079981633 manager.stradalejust4kids@flavours.ro

122. **Ajutor** cofetar/ preparatie. Laborator cofetarie situat in zona Hala Traian, angajam personal pentru postul de ajutor cofetar preparatie; ☎0754.408.408

123. **Ajutor** contabil Angajam persoana tanara, dinamica, eventual studenta, pentru a ocupa postul de ajutor contabil. Cerinte: cunostinte medii operare calculator. ☎0720.268.518 contabilitati@gmail.com

124. **Ajutor** de bucatar Locatie de livrari angajeaza ajutor de bucatar cu sau fara experienta. Program de 5 zile pe saptamana cu 2 zile liber. Zilele libere le alegeti dvs in functie de necesitate. Locatia se afla in Pipera Voluntari. ☎0765.153.313 lflori38@yahoo.com

125. **Ajutor** de bucatar pentru Restaurant vegan. Daca vrei sa lucrezi intr-un mediu placut, bucatarie open kitchen, ambianta prietenoasa, te asteptam sa faci parte din echipa noastra. Tot meniul nostru se bazeaza pe plante, nu gatim cu proteina animala. ☎0723.393.813 contact@mynomnom.ro

126. **Ajutor** de bucatar Restaurantul Casa Mino angajeaza ajutor de bucatar, cu sau fara experienta, contract de munca si bonusuri motivante. Restaurantul organizeaza in fiecare week-end evenimente (nunti, botezuri, etc) ☎0766.100.813 office@casamino.ro

127. **Ajutor** de Bucatar Restaurantul nostru din Bd. Primaverii cauta un Ajutor de Bucatar entuziast sa se alature echipei noastre. Daca esti in cautarea unei oportunitati de a invata si de a-ti dezvolta abilitatile intr-un mediu dinamic si stimulativ, te invitam sa aplici pentru acest post.Cerinte:Experienta in domeniu este un avantaj, dar nu este obligatorieCapacitatea de a lucra sub presiune si intr-un mediu aglomeratAttitudine pozitiva si dorinta de a invatabileficii:Oportunitatea de a invata de la profesionisti experimentatiMediu de lucru dinamic si stimulativPosibilitatea de a avansa in cadrul echipeiDaca esti entuziast si motivat sa iti construiesti o cariera in domeniul culinar, trimite-ne CV-ul tau la adresa de email sau contacteaza-ne la numarul de telefon de mai jos pentru a programa un interviu. Asteptam cu nerabdare sa te cunoastem! ☎0731.787.898 office@fiordilatte.ro

128. **Ajutor** de bucatar / bucatar la rece Angajam ajutor de bucatar / bucatar la rece, bucatarie romaneasca. Program 1 /1. Experienta este necesara. Zona Piata Unirii / Sfanta Vineri, strada Olteni nr 3, Restaurant Bucatarasul. **3.800 L;** ☎0722.663.379 comenzi@bucatarasul.ro

129. **Ajutor** de bucatar cu experienta, salariu motivant in functie de experienta cu crestere anuala + tips, bonusuri la sfarsit de luna (200-300 Ron), contract, asigur transport. Program 2 zile cu 2 libere. Zona Petre Ispirescu, sector 5, **3.300 L;** ☎0766.301.835

130. **Ajutor** de bucatar restaurant Gedi. Angajam ajutor de bucatar la restaurantele Gedi din zona Titan si zona Dilham. Bonuri de masa, masa asigurata, transport la plecare, prime de sarbatori, contact pe per. nedet. ☎0733.755.767

131. **Ajutor** de bucatar si bucatar. Angajez ajutor de bucatar si bucatar, program full time, firma de catering cu vechime pe piata din Romania de 17 ani. Conditii avantajoase si mediu de lucru placut. Evenimente (nunti, botez etc.)zona cartier Pantelimon, sector 2, Bucuresti, ☎0729.007.878

132. **Ajutor** de ospatar, ospatar si femeie la curatenie, barman angajam pentru restaurant Hanul Drumetului. Relatii la telefon ☎0729.977.250

133. **Ajutor** de pizzar, program de lucru 2 cu 2 liber, de la 10.00 pana la 23.00, salariu 3500 lei, mai multe detalii la telefon. ☎0773.388.604

134. **Ajutor** educatoare gradinita particulara ACREDITATA Gradinita acreditata Universul Copiilor sediul Pipera/ Voluntari angajeaza ajutor de educatoare. Transport dus-intors de la metrou Pipera. Program 8.00 - 16.00.CV pe adresa de mail din anunt. office@universulcopiilor.com

135. **Ajutor** electrician/ montator ac Angajez ajutor electrician, ajutor montator aer conditionat.Cerinte: Permis cat B. ☎0767.774.825 raduflorin.catalin@yahoo.ro

136. **Ajutor** operator CTC, calificare la locul de munca fabrica de productie din Bragadiru angajeaza ajutor operator CTC. Salariu atractiv, program 8 ore, decont transport, ☎0766.282.821/ 0725.678.777

137. **Ajutor** ospatar pentru Stadio Herastrau Angajam ajutor ospatar pentru Stadio Herastrau. Veniturl intre 3500 si 4000 lei. Garantam plata la timp a salariului, **3.500 L;** ☎0726.766.850

138. **Ajutor** ospatar pentru Stadio Universitate. Cautam picoli pentru Stadio Universitate. Contract pe perioada nedeterminata, venituri medii 3500 lei (salariu + tips). Garantam plata la timp a salariului, **3.500 L;** ☎0731.031.195

139. **Ajutor** ospatar restaurant Vacamuuu Angajam picoli pentru restaurantul Vacamuuu situat pe Calea Floreasca. Veniturl intre 3000 si 3500 lei. Garantam plata la timp a salariului. **3.500 L;** ☎0731.351.135

140. **Ajutor** sala de croit. Angajam persoana cu sau fara experienta pentru intins span, dat semne, timbrat si lipit pentru sala de croit. Program de 8 ore de luni pana vineri.Pentru mai multe detalii, va asteptam pe Str. Frigului nr. 20, **2.500 L;** ☎0742.074.442 sales@satiniform.com

141. **Ambalare** Cerinte: minim 10 clase, vedere buna, persoane dornice de a invata, atentie la detalii. Beneficii: salariu 2.200 ron net tichete 600 ron, bonus prezenta 200 ron, program in 2 schimburi. **3.000 L;** ☎0775.155.077/ 0771.226.332

142. **Ambalatoare** in fabrica zona Catelul, 2 schimburi L-V/ 06:00-15:00 si 12:00-21:00. Se lucreaza de pe scaun. Salariul 2200 net, tichete de masa 500 lei, bonus prezenta 200 lei, **3.300 L;** ☎0771.226.332/ 0755.651.839

143. **Ambalatoare** manual pentru fabrica, urgent, cerinte: minim 8 clase, cazier curat. Salariu 2.500 Lei net, 600 Lei, bonus de productivitate 500 Lei. Program 12/24; 12/48. **3.500 L;** ☎0739.350.645

144. **Ambalatoare pentru firma catering, Salariu: 3000 Lei (bonuri incluse), Program: 1 zi cu 1 zi, sambata libera mereu (ex: o saptamana se lucreaza 2 zile, o saptamana se lucreaza 4 zile)Locatie: incinta Apaca, sector 6 3.000 L; ☎0770.339.711**

145. **Ambalator** manual Brutaria Grivita str.Almas nr. 1, sector 1 Bucuresti angajeaza: ambalator manual 2 posturi; pentru detalii va rugam sa sunati la. tel -sef sectie Mariana Stanciu ☎0745.030.731

146. **Ambalator** pentru firma de catering! pentru mancare de livrat catre spitale. Salariu 3000 NET. Program 6-15 se lucreaza un weekend da si unul nu. Titan, bd. Basarabia nr. 250 **3.000 L;** ☎0721.240.699 quercuscatering@gmail.com

147. **Ambalator,** ambalatoare cu/ fara experienta pentru productie alimentara. Program de lucru: L-V. SC FoodBerry SRL ☎0724.643.421 catering@tucanocoffee.com

ELNET SECURITY
Protecting People and Places
angajează
DIN TOATĂ ȚARA
AGENȚI de PAZĂ
BĂRBAȚI (cu sau fără atestat)
CAZARE GRATUITĂ, TRANSPORT ASIGURAT
din Alexandria şi Turnu Măgurele,
DECONTARE TRANSPORT pentru celelalte zone.
SALARIU + DIURNĂ ZILNICĂ
Tel.: 0759.046.133

148. **Ambalator,** lucrator depozit, manipulant marfa pentru depozit zona Branesti - Pantelimon - Fundulea. Se asigura transport, carte de munca, bonuri de masa, masa calda ☎0753.094.139 petre.voicu@microgrup.ro

149. **Ambalator**/ Ambalatoare. Angajam ambalatori pentru unitate productie carne pui in Bucuresti, Sector 4. Se lucreaza la temperatura controlata intre 8-12 grade, 8 ore pe zi de luni pana vineri, **3.000 L;** ☎0761.111.777 sashavladcompany@gmail.com

150. **Ambasad'Or** Events angajeaza contabil primar Ambasad'Or Events, locatie de evenimente, angajeaza contabil primar ☎0760.675.950 zavoianu.lucian@gmail.com

151. **Ambasad'Or** Events angajeaza femeie de serviciu Ambasad'Or Events, locatie de evenimente, angajeaza femeie de serviciu ☎0736.148.450

152. **Ambasad'Or** Events angajeaza personal pentru cabine Ambasad'Or angajeaza personal cu sau fara experienta, pentru a lucra in cabinet de remodelare corporala pe aparatura EXIMIA, locatie in Dubai. Beneficii: se ofera cazare, bani diurna mancare, ☎0760.675.950 zavoianu.lucian@gmail.com

153. **AmbasadÃ'Or** Events angajeaza asistent vanzari Ambasad.Or Events, locatie de evenimente, angajeaza asistent vanzari ☎0760.675.950

154. **AmbasadÃ'Or** Events angajeaza bucatar AmbasadÃ'Or Events, locatie de evenimente, angajeaza bucatar ☎0760.675.950 zavoianu.lucian@gmail.com

155. **AmbasadÃ'Or** Events angajeaza ospatar AmbasadÃ'Or Events, locatie de evenimente, angajeaza ospatar ☎0760.675.950 zavoianu.lucian@gmail.com

156. **Ambiance** Concept Building SRL angajeaza muncitori necalificati in constructii. CV-urile se pot depune la adresa de email; **4.582 L;** job.agency@hotmail.com

157. **Ambient** Decor DeluxE SRL se angajezea: Zugrav Cod COR: 713102.In Constanta

158. **Amenajari** interioare, angajez zugravi seriosi, salariu la saptamana, 200 lei la zi, de luni pana vineri, program 8-17.30, **4.000 L;** ☎0763.435.211

159. **Antrenor** fitness centru fitness New Fit Way Suntem in cautarea unui coleg pentru centrul de fitness New Fit Way, postul vizat este cel de antrenor de fitness si antrenor personal. Program full time,Salariul este de 2500 ron + procent din PT,urile efectuate **2.500 L;** ☎0758.838.605 Pasolgeorgegabriel@gmail.com

160. **Asistent** educator/ingrijitor copii Gradinita privata angajeaza asistent educator si ingrijitor copii. **3.000 L;** ☎0726.000.640 contact@pickmeacademy.ro

161. **Asistent** electrician auto Reprezentanta service camioane si remorci angajam asistent electrician auto,diploma de electrician, fara experienta oferim conditii bune de lucru, bd. Preciziei, rog trimiteti CV la email; **2.850 L;** ☎0749.102.603/ 0749.102.608 resurseumane@edparts.ro

162. **Asistent** Manager - dezvoltator imobiliar Asistent Manager, pentru societate ce activeaza in domeniul dezvoltarilor imobiliare. Cautam o persoana tanara, interesata de o activitate cu perspectiva. Program flexibil, posibil si part-time. Va rugam trimiteti CV cu numar de mobil pentru contact la ggavajuc@gmail.com. Va dorim succes. ggavajuc@gmail.com

163. **Asistent** manager - Sindrilita, Jud Ilfov Compania TEKKO Logistik Industry S.R.L. asigura managementul integral a deseurilor angajeaza Asistent manager - Sindrilita, Ilfov. **2.500 L;** ☎0722.618.435 tekko@tekko.ro

164. **Asistent** manager+educator specializat Asociatia Pro Vita St. Brancoveanu cu sediul in Com. Posesti, jud. Prahova angajeaza urgent Asistent manager si Educator specializat pt. casa de tip familial copiii institutionalizati. Cerinte: studii medii. CV pe mail la: ☎0758.099.971 tanaseanacristina10@gmail.com

165. **Asistent** manager, SC Smart Est Proiect SRL, angajeaza doamna dinamica, muncitoare, pentru activitati de secretariat, cunostinte minime de contabilitate primara si resurse umane **3.500 L;** ☎0769.022.454 smartproiect.office@gmail.com

166. **Asistent** manager. Societate comerciala activa in domeniul protectiei mediului angajeaza asistent(a) manager cu experienta. Responsabilitati: evidenta si gestionarea tuturor documentelor firmei, raspunde la telefon si mentine relatiile cu clientii, furnizorii etc, organizare/arhivare documente, corespondenta, intocmire rapoarte si procese verbale. CV-uri pe adresa khasm.group@gmail.com, **4.000 L;** khasm.group@gmail.com

167. **Asistent** manager/ secretara pentru gradinita particulara, sector 3. Cerinte: cunostinte operare PC, abilitati de comunicare, placerea de a invata lucruri noi, punctuala, organizata, abilitati de relationare si empatizare cu copiii si adultii. Program de luni pana vineri 09.00 - 18.00, ☎0744.321.574 gradimp@yahoo.com

168. **Asistent** mecanic reprezentanta service camioane si remorci, ucenici, fara experienta, cu diploma de mecanic, oferim conditii bune de lucru, oferim specializare, seriozitate, Preciziei nr. 11, **2.800 L;** ☎0749.102.608/ 0749.102.523 resurseumane@edparts.ro

169. **Asistent** medical centrul geriatric Asertivo, isi mareste echipa! Angajam asistent medical in centrul din zona Baneasa- Otopeni. ☎0771.292.929/ 0724.205.565 corina@senior-center.ro

170. **Asistent** medical Suntem un centru de ingrijire persoane varstnice situat la 35 km de Bucuresti (Jud Calarasi) si ne marim echipa medicala.Centrul nostru ofera cazare si masa.Programul de lucru este o saptamana in centru/o saptamana acasa. ☎076069311 echipa@mosiabunicilor.ro

171. **Asistent** vanzari rochii mireasa/ seara Magazin situat ultracentral. Trebuie sa ai abilitati de organizare si comunicare foarte bune, aspect fizic placut. Trebuie sa fii receptiva, respectuoasa, neaparat cu studii superioare. Avantaj daca ai experienta in domeniu. Trimite CV la rochidelux@gmail.com **4.000 L;** ☎0732.982.982 rochidelux@gmail.com

172. **Asistent** veterinar si groomer Cabinet veterinar Pantelimon Vet angajeaza:1. Asistent veterinar si groomer.Oferim un mediu de lucru placut, prietenos si vesel.Cautam o persoana dinamica, serioasa cu dorinta de implicare.Program de lucru de 8h/zi, 2 weekend -uri libere pe luna, salarizare si bonusare in functie de aptitudini.Pentru mai multe detalii, suna la tel.Asteptam CV-ul tau aici: ☎0745.056.095 pantelimonvet@gmail.com

173. **Asistent**/ tehnician vet pentru clinica/farmacie Clinica veterinara Biovet, angajeaza asistent/tehnician veterinar pentru activitate in clinica si farmacie. Detaliile pachetului salarial se discuta la interviu; ☎0761.667.735 resurse.umane@biovet-impex.ro

174. **Asistent/a.** Iti place stomatologia? Clinica stomatologica moderna, amplasata intr-o zona accesibila din centrul Capitalei, angajeaza asistent/a cu/fara experienta, program L-V, 8 ore/zi. Salariul se discuta la interviu in functie de nivelul de pregatire si experienta, cu posibilitate de marire dupa perioada de proba. Trimite CV-ul pe adresa de e-mail sau suna la telefon.Te asteptam cu drag la interviu! ☎0721.256.726/ 021.311.12.22 office@cerisdent.ro

175. **Asistenta** fizioterapeuta. Clinica privata angajeaza Asistenta fizioterapeuta cu sau fara experienta care sa aiba cunostinte si de masaj, devotata si atenta la detalii. Clinica se afla in zona Mega Mall, sector 2. Asteptam CV-ul pe email. ☎0774.001.003 office@kolymedical.ro

176. **Asistenta** medicala scoala primara Olga Gudynn International School, angajeaza asistenta medicala pentru scoala sa din oras Voluntari, str. Erou Iancu Nicolae, nr. 5.Cerinte:-experienta minim 2 ani p

LOCURI DE MUNCĂ

AEK security

AEK SECURITY DIVISION ANGAJEAZĂ

- ŞEFI TURĂ - RECEPŢIONISTE
- SERVANŢI POMPIERI - DISPECERI

AGENŢI DE SECURITATE AGENŢI DE INTERVENŢIE

Salariu net 2.460 - 3.300 lei
Relaţii: 0760.411.281
Email: recrutare@aeksecurity.ro

203. **Barman** si ospatarite cu experienta pentru Restaurant Influence, sos. Oltenitei 39-41, sector 4, Bucuresti. Relatii la restaurant sau la telefon; ☎0745.172.403

204. **Barman,** aj. barman, aj. bucatar femeie de serviciu Pub in centru istoric angajeaza barman, aj. barman, aj. bucatar, femeie de serviciu. Beneficii: salariu, tips, bonuri de masa, o masa pe zi, decont transport. Detalii la telefon 0722.390.946 Cristian; **2.600 L;** ☎0722.390.946 cristian.negrea@gmail.com

205. **Barman,** ospatar, femei la vase program 2/2, salariu plus tips, Restaurant Ciao Trattoria cu specific italian, sos. Virtutii 2B, Sir Militari, sector 6, **2.700 L;** ☎0768.836.421

206. **Barman-ospatar,** fata/ baiat, prezentabil, experienta, pentru restaurant piata Romana, Gradina Icoanei, 11.00-23.00, 2 zile cu 2 libere, 2.800 Lei+comision+tips. Masa asigurata. www.restauranthome.ro, **2.800 L;** ☎0722.509.794 contact@restauranthome.ro

207. **Barman.** Trattoria Giovane din Oraselul Copiilor angajeaza barman cu experienta, program 2/2, **3.000 L;** ☎0724.607.607/ 0726.477.406 andyparkballroom@gmail.com

208. **Barman**/ ajutor barman. Ne cautam colegi pentru postul de barman/ ajutor barman, cu experienta. Locatia se afla in Parcul National, Bulevardul Basarabia nr. 23 (Piata Muncii). Asteptam sa ne suni sau sa ne scrii, **4.000 L;** ☎0748.333.999 jobs@berariah.ro

209. **Barmani** restaurant Sushi Terra Promenada. Angajam barmani pentru restaurantul Sushi Terra din Promenada Mall. Salariu +tips. Program 2 zile la munca cu 2 zile libere. Pt. detalii apelati tel. ☎0727.532.304

210. **Barmani si ospatari pt. restaurant zona centrala, situat in Pta Rosetti nr. 5, personal pe perioada nedeterminata, barmani si ospatari, fete si baieti, programari la interviu; ☎0720.897.833**

211. **BGS angajeaza: agenti de securitate, agenti de interventie. Plata salariilor la timp, contract de munca integral, sarbatori legale platite dublu, prime/ bonusuri, calificare profesionala gratuita, stabilitate la locul de munca, servicii medicale gratuite. Interviuri: Calea Vitan 293, sector 3, Bucuresti (vizavi de Targul Vitan). Relatii la tel. ☎0757.101.959**

212. **Bona** 10 ore urgent, in Bucuresti zona Titan Auchan, sect 3 ☎0724.639.890/ 0725.296.685 Ungureanualbertomugurel@yahoo.com

213. **Bona** interna (Pipera- 5.000 Lei) pentru o familie cu 3 copii, doua fetite si un baietel (3 ani, 2 ani 4 luni). Sa fie o femeie blanda, rabdatoare, calma, sociabila si energica. Fetele merg la gradinita de la 9-17.In casa exista o menajera care vine de 3 ori pe saptamana, dar in sarcinile bonei intra si menajul usor. Salariul este 5000 lei plus carte de munca + bonuri de masa. Cazarea si masa este asigurata. Pentru detalii sunati la tel. (Cristina) **5.000 L;** ☎0767.404.655 claudiu.brinza@yahoo.com

214. **Bona** interna. Cautam bona cu experienta pentru gemeni, **5.000 L;** ☎0724.639.890/ 0725.296.685 coach.ungureanu@gmail.com

215. **Bona,** copil 1 an, program 8 h, Drumul Taberei, 3500 lei. Menaj+gatit, casa, o saptamana program intern, Elvetia, 9000 lei, o saptamana program 2 zile pe sapt., Romania, 2500 lei + carte de munca. Bona, copil 6 luni, program 8 h, Tunari, 4000 lei. Bona, copil 1 an jumate, program 4 h - 2500 lei, din septembrie program 8 h - 4000 lei, Domenii; ☎0764.185.105/ 0764.949.331

216. **Bona,** copil 7 luni, program 8 h, Floreasca, vorbitoare de engleza sau spaniola, 5000 lei. Bona, copil 9 luni, program L-J-6:30-15, Domnesti, 4500 lei. Bona, copil 1 an jumatate, program intern, Dorobanti, 6000 lei+carte de munca; ☎0764.185.105/ 0764.949.331

217. **Bona,** copil 8 luni, program 10-14, metrou Straulesti, engleza avansat/nativ, 4000 lei.Bona, copil 4 ani, program intern, Elvetia, 1500 CHF.Bona, copil nou nascut, program 8 h, Floreasca, 4000 lei. ☎0764.185.105/ 0764.949.331

218. **Bona/nanny.** One Nanny position in Bucharest. The nanny will take care of 2 little girls (2 years and 4 A years old). Please find below the job offer details:1. Net salary: 800 eur2. Paid overtime.3. Accommodation provided by the employer.4. Meals provided by the employer.5. Duration of employment - 2 years with the possibility of extension.6. Work permit + residence permit provided by the employer. **1.000 €;** ☎0722.374.992/ 0728.082.217 chiriacpetru@gmail.com

219. **Brutar** cu experienta angajam la brutarie in zona Crangasi, salariu incepand de la 250 lei pe zi fara intarziari, contract program 4 zile pe saptamana, bonusuri, **250 L;** ☎0725.328.292

220. **Brutar** - cuptor cu lemne ne marim echipa, de fapt, ne place sa spunem ca ne marim familia. Suntem in cautarea unui coleg nou (sanatos, muncitor si curat) care sa ne ajute sa facem painea cu maia coapta in cuptor cu lemne **6.000 L;** ☎0745.023.177 radu@bacaniacompanion.ro

221. **Brutar** / patiser cu experienta angajam brutar / patiser cu experienta, pentru brutarie, in Sector 2 Bucuresti, Str. Popa Nan, nr.3A (in zona Foisor de Foc). Program de noapte / zi: 8 h/zi (5 zile/sapt.).Detalii la tel.: ☎0757.772.317

222. **Brutar** si necalificat. Angajam brutar, cuptor lemne, malaxorist, modelator, program 9 ore/noapte, o noapte libera/saptamana, sal. 5000-6500 Ron net, si necalificat 9 ore jumatate/zi, o zi libera/sapt., sal. 4000-4500 Ron net + produse; ☎0761.789.201/ 0728.811.451

223. **Brutar,** ajutor brutar, aj. bucatar, spalator vase, restaurant Stradale S-Park isi mareste echipa, locatie str. Tipografilor, nr. 11; ☎0766.332.866 nicoleta.soreanu@flavours.ro

224. **Brutar**/ patiser Brutarie artizanala angajam brutar/ patiser cu experienta, pentru brutarie, in Sector 1 Bucuresti, Str. Tintasului nr. 27b (langa metrou Grivita). Program de zi: 8 h/zi (5 zile/sapt.). Detalii la tel. ☎0724.363.193 imbrea_ramona@yahoo.com

225. **Bucatar** 10 posturi (la terti), L-V: 11-20 pentru HR Intra Interim SRL. Pentru informatii, sunati la tel. Interviul va avea loc in data de 09 aprilie la ora 10. ☎0721.227.635

226. **Bucatar** angajam bucatari sectii calde, pizzar si ajutor bucatar. Veniturl: 4.500-5.500 (salariu + tips)Asiguram masa si transport, plata salariului intotdeauna la timp si oportunitati de avansare. ☎0731.031.190

227. **Bucatar** cu experienta minim 5 ani peste, fructe de mare, **4.500 L;** ☎0769.874.396 vasiloiu.cristina@yahoo.com

228. **Bucatar** pentru bucatarie fast food in zona Calea Mosilor. Program 2/2 sau 5/2. Atitudinea pozitiva, spirit de echipa si motivatia catre job sunt necesare. ☎0756.277.381

229. **Bucatar** pentru Trattoria Borghese, program 2/2 zile libere, salariu 5000 lei+tips, contract, diverse bonusuri. Pentru interviu mesaj whatsapp sau la locatie, str. Dambului 155 (50 metri Metrou Brancoveanu) **5.000 L;** ☎0760.650.710 contact@trattoriaborghese.ro

230. **Bucatar** Pizzerie cu program non-stop situata in zona Hala Traian, angajeaza Bucatar cu experienta, program 2 cu 2. **4.500 L;** ☎0730.313.190

231. **Bucatar** Restaurant Berceni sector 4 angajeaza bucatar si ajutor bucatar. Program 2/2 , salariu+ tips+ decont transport Detalii la tel. ☎0733.028.112

232. **Bucatar** Restaurant zona Herastrau, angajeaza bucatar sectia cald. Locatia este situata pe lacul Herastrau. Pentru mai multe detalii sunati la numarul din anunt **5.500 L;** ☎0733.455.532 adrianstancu89@yahoo.com

233. **Bucatar** SC FIMEST TURIST SRL angajeaza pentru locatia sa din Saturn - Mangalia, Jud. Constanta pentru urmatoarele posturi:- bucatar - cod COR 512001 - 1 post **3.300 L;** ☎0767.663.842

234. **Bucatar** - British School of Bucharest Cautam un bucatar cu experienta in linia calda, care sa realizeze preparate de calitate conform retetarului, sa respecte igiena alimentara, regulile interne si sa comunice eficient cu colegii; ☎0721.000.026 hr@britishschool.ro

235. **Bucatar** / ajutor bucatar Angajam bucatar si ajutor bucatar, program lucru 2 zile cu 2 zile libere.Experienta bucatar minim 5 ani si ajutor bucatar minim 2 ani. Salariul intre 3000 si 5000 lei. **4.000 L;** ☎0758.081.081 bavariapub.restaurant@gmail.com

236. **Bucatar** autoservire - 4000 lei pentru autoservire zona Aurel Vlaicu. Program lucru luni pana vineri 6:45-15.15 , sambata si duminica liber. ☎0751.017.315 office@thechoice.ro

237. **Bucatar** autoservire, restaurant de pranz angajeaza bucatar cu exp. pe autoservire/ cantina, progrram luni - vineri 6.30 - 16.30, nu se lucreaza sambata si duminica si sarbatori legale, Militari Ilfov, transare, gatire etc ☎0745.867.408 santech.sri@gmail.com

238. **Bucatar** Chef pentru bucataria Stradale din cadrul scolii J4K , specializat in bucatarie internationala, program 6-15, L-V. Adresa: Splaiul Unirii 550-554, STB: 102, 243. Contact doar WhatsApp: **5.000 L;** ☎+40799816333/ +40723657809 manager.stradalejust4kids@flavours.ro

239. **Bucatar** cu experienta pentru cantina. Program de L-V intre orele 7-15, zona Aviatorilor, la 5 min. de metrou. Relatii la tel. ☎0745.066.914

240. **Bucatar cu experienta pt restaurant a la carte, cu experienta de minim 5 ani in restaurante a la carte. Program de lucru: 2 zile cu 2 libere. Locatie: Zona Dorobanti. 6.000 L; ☎0754.426.803 nicoleta.rosca@chocolat.com.ro**

241. **Bucatar** cu experienta si ospatarite Anunt pentru bucatari cu experienta si ospatarite cu experienta pentru interviuri, te asteptam la locatia noastra str. Oltenitei nr. 2, sect. 4, cladirea City Mall Bucuresti. Pentru informatii WhatsApp: ☎0765.456.057/ 0765.456.057

242. **Bucatar** cu experienta, bucatarie internationala. Bonuri de masa, tips, plus alte beneficii. Program de 2 zile lucratoare cu 2 zile libere. Evenimente saptamanale. Restaurant Luna Cafe & Bistro. Str. Viitorului 32, sector 2, **5.100 L;** ☎0771.609.431 office@lunacafe.ro

243. **Bucatar** cu experienta, pentru sectia rece, locatie piata Victoriei, salariu atractiv, carte munca, tips, **1.000 €;** ☎0751.114.833 rezervari.highlife@gmail.com

244. **Bucatar** evenimente zona Baneasa. Cautam bucatar pentru colaborare evenimente; ☎0722.587.589/ 0721.634.634 catasoare11@gmail.com

245. **Bucatar** Grill pentru Stadio Unirii Angajam bucatari pe grill. Veniturl: 4.500 - 4.700 (salariu + tips). Asiguram masa si transport, oferim contract de munca pe perioada nedeterminata, locatie stabila, **4.800 L;** ☎0721.249.980 catalin.verde@stadio.ro

246. **Bucatar** grill, ajutor bucatar, barista, casier. Restaurataritele Stradale zona vest din Bucuresti isi maresc echipa, angajam bucatar grill, aj. bucatar, barista in locatiile: U Center, Ornideea, Campus 6, One Cotroceni, ☎0729.820.580 nicoleta.soreanu@flavours.ro

247. **Bucatar** Jo Lounge Locatia Jo Lounge situata pe Bulevardul Unirii langa Biblioteca Nationala este in cautare de noi colegi dornici de munca, seriosi, care vor sa se alature unei echipe tinere. ☎0761.988.126 nn.niculescu1694@gmail.com

248. **Bucatar la gratar cu experienta si bucatar la gratar pt restaurant situat in Drumul Taberei, Program 2 cu 2, salariu, tips, procent din livrari, doua mese pe zi. 4.500 €; ☎0766.240.866**

249. **Bucatar** la rece, cu experienta pentru restaurant cu specific romanesc. Salariu 4.200 net (cu posibilitate de crestere) + bonuri de masa 600 Lei + alte beneficii (asigurare transport, masa personal + tips etc.) **4.800 L;** ☎0786.346.196 office@zexe.ro

250. **Bucatar** Los Amantes Los Amantes, restaurant cu specific mexican situat pe Calea Victoriei, angajeaza bucatari pe perioada nedeterminata, cu contract de munca ! ☎0761.988.126 nn.niculescu1694@gmail.com

251. **Bucatar pentru firma de catering industrial, salariu: 4.000- 4.500 Lei (sunt incluse bonurile de masa). Program de lucru: 1 zi cu 1 zi. Locatie: incinta Apaca, sector 6. Oferim: masa zilnica, salariu real trecut pe cartea de munca, 4.500 L; ☎0770.339.711**

252. **Bucatar** pentru restaurant Piata Muncii, cautam persoane serioase, muncitoare. Salariu net 3.500-4.000 Lei/ luna, tips, plata evenimente + transport. Program de 2 cu 2. Te asteptam la Restaurant Riviera (Piata Muncii), Bd. Basarabia nr. 23 **4.000 L;** ☎0748.333.999 jobs@berariah.ro

253. **Bucatar** pentru sectia rece, Vrei sa faci parte din echipa noastra ? Te asteptam. Restaurant cu specific romanesc situat pe sos Nordului.angajeaza bucatar sectia rece, se asigura transport seara la plecare, masa asigurata, program 2 cu 2. Pentru programare interviu sunati L-V intre orele 10-18. **4.500 L;** ☎0753.039.626 herastrau@zexe.ro

254. **Bucatar** Preparator Restaurantul nostru din Bd. Primaverii cauta un Bucatar Preparator talentat si dedicat sa se alature echipei noastre. Alatura-te unei echipe experimentate conduse de un chef cu studii superioare in domeniu si exploreaza oportunitatea de a-ti dezvolta abilitatile intr-un mediu dinamic.Cerinte:-Experienta minima de 2 ani in domeniu.-Abilitati excelente de comunicare si lucrul in echipa;-Pasionat de bucataria italiana.Beneficii:-Salariu motivant;-Oportunitatea de a invata si de a te dezvolta profesional;-Mediu de lucru dinamic si stimulativ.Daca esti pasionat de arta culinara si esti in cautarea unei noi provocari intr-un mediu prietenos, trimite-ne CV-ul tau la adresa de email sau contacteaza-ne la numarul de telefon de mai jos pentru a programa un interviu. Asteptam cu nerabdare sa te cunoastem! ☎0731.787.898 office@fiordilatte.ro

255. **Bucatar** rece pe restaurant a la cart, bucatarie internationala. Program de 5 zile lucratoare cu 2 zile libere. Evenimente saptamanale, salariu negociabil. Restaurant Luna Cafe & Bistro. Str. Viitorului 32, sector 2, **4.500 L;** ☎0771.609.431 office@lunacafe.ro

256. **Bucatar** Red Angus Steakhouse Restaurant in Pta Amzei, bucatarie cu profil american bazat pe carne de vita. Experienta min.3 ani, spirit de echipa, sectie cald+rece. Salariu motivant, masa asigurata, program 2/2. ☎0756.277.381 contact@redangus.ro

257. **Bucatar** restaurant NOR. Angajam bucatari cu experienta sectii calde si reci pentru restaurantul Nor (zona Mall Promenada/ Barbu Vacarescu). Veniturl intre 5000 si 5200 lei (salariu+tips). Asiguram plata la timp a salariului, **5.000 L;** ☎0738.869.150

258. **Bucatar** restaurant Stadio Universitate. Angajam bucatar sectii reci/calde/pizza pentru Stadio Universitate (la 2 minute de mers pe jos de statia de metrou). Contract de munca pe perioada nedeterminata, venit mediu lunare 4800 lei. **4.800 L;** ☎0731.031.195

259. **Bucatar** sectie cald Restaurant Ettitude - locatie noua, zona Diham- Bulevardul Nicolae Grigorescu. Angajam bucatar sectia cald - salariu 4.500 Lei, decont transport, program 2 cu 2. Pentru alte detalii va rugam contactati nr. de telefon. Rugam seriozitate, **4.500 L;** ☎0763.801.559 colan_iuliana@yahoo.com

260. **Bucatar** sectii calde/desert restaurant 18 Lounge Grupul de restaurante SHC angajeaza bucatar sectii calde si bucatar desert cu experienta pentru restaurantul 18 Lounge (zona Piata Presei Libere). Veniturl: 4500-5000 lei (salariu+tips). **5.000 L;** ☎0724.533.776

261. **Bucatar** sef / coordonator Obligatoriu persoana cu experienta probanta in domeniu, temeinice cunostinte in arta culinara, bun coordonator, dinamism, initiativa, seriozitate, office@brodona.ro

262. **Bucatar** sef tura Restaurantul NUBA CAFE, parte a grupului NUBA, angajeaza bucatar sef tura. Daca iti doresti sa faci parte dintr-un grup de colegi profesionisti, vino in echipa noastra! ☎0760.047.046

263. **Bucatar si ajutor bucatar angajeaza restaurant central pe perioada nedeterminata. Program de lucru in ture. Programarile la interviu se fac la numarul de telefon; ☎0720.897.833**

264. **Bucatar** si ajutor bucatar pe sectia cald si rece pentru Restaurant Il Locale, situat in Herastrau, soseaua Nordului nr. 7-9. Detalii la tel. CV pe mail: ☎0746.364.096 financiar@illocale.ro

265. **Bucatar** si ajutor bucatar pentru hotelul Sheraton Bucuresti. CV-urile se pot depune personal la receptia hotelului sau la adresa de email mentionata ☎0743.145.337 razvan.mihalache@sheratonbucharest.com

266. **Bucatar** si ajutor bucatar - Stadio Herastrau Angajam bucatari sectii calde, pizzar si ajutor bucatar. Veniturl: 4.500-5.500 (salariu + tips)Asiguram masa si transport, plata salariului intotdeauna la timp si oportunitati de avansare. **5.500 L;** ☎0726.766.850

267. **Bucatar** si ajutor bucatar salate desert cu experienta angajeaza restaurant din zona Piata Dorobanti; ☎021.231.09.08 office@brodona.ro

268. **Bucatar** si ajutor bucatar. Erbario Coffee angajeaza bucatar si ajutor bucatar cu experienta - bucatarie pentru bistro in zona Tineretului, part time sau full. Salariu atractiv plus bonusuri, contract de munca; **4.000 L;** ☎0731.144.155 florexhome@gmail.com

269. **Bucatar** si ajutor de bucatar Corner pub and grill face angajari: bucatar si ajutor de bucatar.Daca vrei sa faci parte din echipa noastra trebuie sa ai o experienta in domeniu horeca, noi iti oferim salariu atractiv si tips! ☎0748.843.773

270. **Bucatar** si ajutor de bucatar meniu international, la 8 minute fata de metrou Politehnica, sector 6. Pentru mai multe detalii nu ezitati sa ne contactati ☎0723.509.552 contact@babayaga.ro

271. **Bucatar** si ajutor de bucatar. Angajez personal impinge lava bucatar si ajutor de bucatar program de lucru luni-vineri 07:00-16:00.Mai multe detalii la telefon; ☎0768.053.009/ 0768.053.009

272. **Bucatar** si femeie la vase program 2/2, salariu plus tips, bucatar salariul 4000 -5000 ron , femeie la vase 2500 ron pt restaurant Ciao Trattoria cu specific italian, sos. Virtutii 2B, Sir Militari, sector 6, **5.000 L;** ☎076883642

273. **Bucatar** si lucrator la vase. Casa Romaneasca Ateneu isi mareste echipa si cautam bucatar cald/rece si lucrator la vase. ☎0722.168.848 Officeb@restaurantcasaromaneasca.ro

274. **Bucatar** transare si gratar. Cantina angajam bucatar pentru gratare si panetat, program luni vineri 6.30-16.30, nu se lucreaza sambata si duminica si sarbatorile legale, parcul industrial de langa Carrefour Militari, transport asigurat; ☎0735.850.499/ 0733.513.550 santech.srl@gmail.com

275. **Bucatar,** ajutor bucatar cu experienta, locatie sector 3. Program 09:00-18:00, sambata libera si inca o zi la alegere/ saptamana. Asiguram o masa, salariu motivant si lucrul in echipa formata. Pentru detalii va rugam sunati de luni pana vineri. ☎0754.019.012 office@fit4youdelivery.ro

276. **Bucatar,** ajutor bucatar, curatat legume pentru firma catering, locatie: sector 5 (zona Toporasi).Salariu motivant. Program: L-V de la 6.00 la 15.00, 2 S pe luna de la 6.00 la 16.00, D libera ☎0768.987.309 alinamihaela.chirita@yahoo.com

277. **Bucatar,** ajutor bucatar, gratar, spalator vase, restaurant Stradale zona Nord isi mareste echipaangajam : Bucatar, ajutor bucatar, gratar, spalator vase ☎0768.827.410 nicoleta.soreanu@flavours.ro

278. **Bucatar,** ajutor bucatar, ospatar, Restaurant Boujee Fusion Cuisine situat in Comopolis Plazza, isi mareste echipa. Daca vrei sa lucrezi intr-un mediu tanar si dinamic va asteptam CV pe email sau telefonic ☎0735.710.591 dimapaulalexandru@gmail.com

279. **Bucatar,** ajutor bucatar. Ai experienta in restaurante? Te asteptam sa aplici pentru postul de Bucatar. Nu ai experienta in restaurante? Nicio problema. Poti sa aplici pentru postul de ajutor bucatar, vase/menaj, **4.000 L;** ☎0372.836.463 ionut.paun@citygrill.ro

280. **Bucatar,** bucatareasa cu experienta pentru Restaurant CarolA's, Aparatorii Patriei, sector 4, bucatarie specific romanesc ☎0722.250.382

281. **Bucatar,** bucatareasa pregatire meniul zilnic, daca ai experienta in gatit si te pricepi sa faci o mancare delicioasa te asteptam la noi. Pensiunea Laguna Vadu angajeaza bucatar/ bucatareasa care sa pregateasca meniul zilei. Pentru perioada 1 iunie - 15 septembrie. Se ofera cazare, pentru mai mult informatii contactati-ne la numarul de telefon ☎0752.333.388

282. **Bucatar,** ospatar Restaurant Raionul de Peste angajeaza bucatari, ospatari. ☎0733.178.090

283. **Bucatar, ospatar, pizzar, salatiera Restaurant Italian angajeaza bucatar, ospatar, pizzar, salatiera, femeie la vase. Salariu atractiv. Dupa ora 10; ☎0723.644.179/ 0722.387.386**

284. **Bucatar, salatiera, femeie vase, ospatar Restaurant italian angajeaza bucatar, ospatar, pizzar, salatiera, femeie la vase. Salariu atractiv, locatie centrala. Detalii la telefon dupa ora 10; ☎0723.644.179/ 0722.387.386**

285. **Bucatar.** Angajam bucatar cu experienta. Candidatii ideali trebuie sa dea dovada de seriozitate, responsabilitate, punctualitate si sa poata lucra in echipa; ☎0756.883.333 popdenisa70@gmail.ro

286. **Bucatar.** Angajam bucatar, pasionat de bucataria mediteraneana, salariu peste 5000 lei in sus, program in ture, transport decontat la plecare; ☎0766.721.826/ 0772.202.261

287. **Bucatar.** Ne marimim echipa pentru sect. 3, Restaurant pizzarie Big Mic, specific romanesc, angajez bucatar carte de munca program de lucru 2 zile 2 salariu motivant, plus tips; ☎0758.111.152/ 0765.586.101 adrian_ungureanu2001@yahoo.com

288. **Bucatar.** Trattoria Giovane din Oraselul Copiilor angajeaza Bucatar cu experienta, cunoscator si pe fructe de mare. Program 2/2, 11:00-23:00, salariu 6000 Ron, **6.000 L;** ☎0766.591.121/ 0766.591.121 andyparkballroom@gmail.com

289. **Bucatarcu** experienta pentru restaurant zona Vacaresti. ☎0742.269.070/ 0742.064.891 amadaoffice@gmail.com

290. **Bucatareasa** Bucatarie mica de tip pub. Program 2 zile cu 2 zile, Salariu 4300+tips. Zona Arcul de Triumf, pe linia lui 41. **5.000 L;** ☎0727.825.231 caffebordo@yahoo.com

291. **Bucatareasa** la Rustic in Mall Baneasa Rustic autoservire cu mancare romaneasca angajeaza bucatareasa cu experienta pentru locatia din Mall Baneasa. Salariu 7500 ron in mana si mancare, program zilnic 8-17 cu o zi libera, **7.500 L;** ☎0733.967.668

292. **Bucatareasa,** ospatarita, femeie vase, livrator M Urgent angajam Bucatareasa, ospatarita barman, femeie vase, livrator, Muzicant **8.000 L;** ☎0728.321.271/ 0725.296.685 coach.ungureanu@gmail.com

293. **Bucatari** Firma de catering cu punct lucru in Mogosoaia -Ilfov, angajam bucatari, bucatarie romaneascaprogram lucru 1 zi cu 1 libera 6'00-18'00.Salariul se discuta la interviu ☎0724.515.800 office@acacia-catering.ro

294. **Bucatari** sectia rece EverAfter Cautam colegi seriosi, responsabili, cu spirit de echipa si pasiune pentru bucatarie, minim 2 ani experienta. Meniu international, modern. Program 2 cu 2. Salariu 4500-5000 Ron, functie de experienta si performanta; decontare transport la plecare, mese asigurate. Adresa: strada mendeleev 5. Ever After **5.000 L;** ☎0760.925.993 adrianasuba@gmail.com

295. **Bucatari** si ajutor bucatar. Restaurant in mall Vitandis (supermarket la Cocos) angajeaza bucatar si ajutor bucatari (salariu confidential), program 8-20.30, doua zile lucratoare cu doua zile libere plus alte beneficii; ☎0737.075.350

296. **Bucatari,** ospatari, femeie de serviciu pentru SC Fimest Turist SRL in Mangalia **3.300 L;** ☎0767.663.842

297. **Bucatari.** 14th Lane este in cautare de bucatari cu experienta in bucatarie romaneasca si internationala, pentru a se alatura echipei noastre in cadrul foodcourt-ului din zona Grozavesti; ☎0763.120.420 office@14thlane.com

298. **Bucataria** Sky Community angajeaza 1. Personal legume/impachetare.Atributii: - pregatirea preliminara a legumelor (curatat, portionat etc.);- impachetarea produselor pentru livrare;- asigura debarasarea si curatenia spatiului de lucru;-acorda sprijin personalului din bucatarie.Program: Luni A- Vineri 06:00-14:30,Salariu: de la 2500 ron net.2. Sofer.Atributii: - incarcarea si descarcarea marfurilor in mod eficient si in conditii de siguranta, respectand instructiunile privind manipularea si stocarea acestora;- intretinerea si curatarea regulata a vehiculului pentru a se asigura ca acesta functioneaza corespunzator si prezinta o buna imagine;- respectarea programului de livrare sau de transport stabilit si comunicarea oricaror intarzieri sau probleme survenite in timpul traseului.Program: Luni - Vineri 07:00 - 15:00.Salariu: de la 3000 Ron net.3. Brutar/Pizzar.Atributii: - prepararea produselor specifice: pizza, chifle, placinte, etc. (cuptor tunel);-participa cu supervizare la determinarea necesarului de materie prima;- asigura folosirea si pastrarea in bune conditii a ustensilelor si aparaturii;-respecta normele de igiena si securitate a muncii.Program: Luni - Vineri 07:00 - 15:00.Salariu: de la 4000 ron net.4. Lucrator comercial servire.Atributii: - Servire/incasare clienti vitrina;- Intocmirea raportului zilnic de incasari (sistem POS); - Asigura igiena spatiului de servire;- Sprijin impachetare comenzi pentru livrare.Program: Luni - Vineri 07:00 - 15:00.Salariu: de la 3000 ron net.Locatie: zona Piata Muncii, Bucuresti, sector 3.Informatii suplimentare la nr. de tel.: 0770713897.CV-urile se pot depune la adresa de e-mail: office@antidrog.eu; ☎0770.713.897 aniela.isac@antidrog.eu

299. **Bucatarie** rece, ambalator delivery femeie serviciu restaurant zona Vitan angajeaza lucrator bucatarie rece (salatier), ambalator comenzi delivery, femeie la curatenie, **2.000 L;** ☎0783.038.556/ 0772.034.402 cathrinerocky@gmail.com

300. **Buliga** Robert George Buliga Robert George, domiciliat in Bragadiru- Ilfov, angajeaza in functiile vacante de menajera COD COR 911101 si guvernanta COD COR 631102.

301. **Cadru** didactic After School. After School sector 1 (zona Piata Domenii) angajeaza cadru didactic pentru efectuarea temelor si supravegherea copiilor, program de la 10 - 18; ☎0723.950.393

302. **Calcator,** Ambalator Atelier confectii dama, zona Fundeni angajam personal la calcat final, calcat interfazic, ambalator. Carte de munca, mediu de lucru placut, ore suplimentare platite. ☎0771.752.873

303. **Calificati** si necalificati tubulatura ventilatii. Firma de constructii angajeaza calificati si necalificati in domeniul tubulatura si ventilatie. Se ofera salariu 3500 + cazare. Rog seriozitate. Sunati, rog nu dati mesaj, **4.000 L;** ☎0756.256.687

304. **Camerista** Hotel 4 stele zona Unirii, angajeaza camerista cu sau fara experienta, oferim bonuri de masa. ☎0756.031.076 fdm@international-bucharest.ro

305. **Camerista** - Degoya Studios Bucharest. Angajam camerista in locatia noastra de 12 camere in regim hotelier. Program de 8 ore/zi. Salariu 2800 ron net lunar. Experienta constitutie un avantaj, **2.800 L;** ☎0726.961.829 info@degoya.ro

306. **Camerista** hotel Hotelul Hilton Garden Inn Bucharest Old Town angajeaza. Este de dorit experienta in domeniul hotelier. Oferim : seriozitate, contract de munca, bonuri de masa, mediu de lucru placut. Un salariu competitiv, posibilitatea de a se specializa intr-un domeniu provocator, o echipa puternica si un mediu de lucru centrat pe oameni fac parte din oferta Hilton. Si mai ales, locul in care fiecare membru al echipei face diferenta prin valoarea pe care o creaza. ☎021.312.03.00/ 0738.830.249 mirela.obreja@hilton.com

307. **Camerista** hotel - zona Baneasa Angajam personal curatenie pt camere si spatii publice hotel. Pachet salarial atractiv, in functie de experienta si performanta. ☎0742.244.580 hr@phoenicia.ro

308. **Camerista** hotel SIR Fundeni Angajam urgent camerista cu/fara experienta pentru Hotel Sir Fundeni. **2.800 L;** ☎0721.349.756 mariana.vasile10@yahoo.com

309. **Camerista** hotel, Hotel Christina angajeaza cameriste, persoane dinamice si responsabile. Program de lucru: luni - vineri (08:00 - 17:00, cu pauza de masa). Experienta nu este obligatorie, se ofera instruire la locul de munca. Detalii la telefon. **3.000 L;** ☎0731.009.999 office@hotelchristina.ro

310. **Camerista** in zona Mogosoaia, angajam personal curatenie pt camere si spatii publice hotel. Pachet salarial atractiv, in functie de experienta si performanta. Oportunitatea de a lucra intr-unul din cele mai importante lanturi hoteliere din Romania ☎0726.419.987 office@phoeniciacomfort.ro

311. **Camerista** pentru hotel trei stele situat langa Mall-ului Plaza Romania, in sectorul 6. Camerista dedicata si pasionata sa se alature echipei noastre primitoare! Trimite CV-ul pe email sau programeaza un interviu la tel. **3.000 L;** ☎0736.632.374 hotelwestplaza2011@gmail.com

312. **Camerista,** vila turistica 15 camere cauta camerista cu experienta, rapida, gospodina pentru camere si locuinta proprietar, program 8 ore/ zi de luni pana sambata, salariu incepand de la 3.500 net **4.000 L;** ☎0722.933.646 Sport_3000_grup@yahoo.com

313. **Cameriste** pentru hotel 5 stele Compania BrotherCleaning angajeaza cameriste pentru hotel 5 stele, zona centrala. Program 08:00-17:00/ 5 zile pe saptamana. Salarizarea 3000 lei netBonusuri camere Transportul decontat Salarizarea de 2A— pe luna.Rugam seriozitate! **3.500 L;** ☎0760.696.291 office@brothercleaning.ro

314. **Casier** Angajez casier, magazin alimentar, sector 1 **4.000 L;** ☎0724.262.407 diviu70@yahoo.com

315. **Casier** angajam benzinaria Mol Fundeni Mol Fundeni angajeaza casier. Program pe ture Salariu aprox 3000 lei/luna, bonuri de masa (35 lei/zi). Relatii la tel. 0723510915 **3.000 L;** ☎0723.510.915

316. **Casier** Fast Food. Angajam urgent casier in FastFood. Cerinte: minim 10 clase, cazier curat. Se ofera venit Net 3100 Ron (salariu+tichete+bonus).Program de 8 ore, 5 zile pe saptamana. Locatie: Sector 1. Pentru detalii sunati, **3.100 L;** ☎0726.648.873

317. **Casier** magazin alimentar Pronto AuGust angajeaza casier . Program 8 ore in ture (zi si noapte). Atributii: - alimenteaza frigiderele si rafturile cu marfa- vinde marfa Relatii la telefon: **3.000 L;** ☎0768.098.165 anca.moldoveanu@prontomobile.ro

318. **Casier** pentru fast food, pachet salarial: 3.000 - 3.100 Lei/lunar. Program: 5 zile lucratoare + 2 zile libere: 2 schimburi - 8h. Cerinte: min. 8 clase; cazier curat; peste 18 ani **3.100 L;** ☎0749.035.608

319. **Casier** si lucrator comercial Shop&Go Mihalache 60 Angajam casier si lucrator comercial Shop&Go Ion Mihalache 60, sector 1, tramvaiul 41. Program de 1+1 (1 zi lucrata si 1 zi libera). Acordam suplimentar bonusuri in functie de implicare si rezultate. **2.600 L;** ☎0799.292.988 echipainitiala@gmail.com

320. **Casier** si lucrator comercial Shop&Go Salajan Bd. 1 Decembrie 1918, posta Macaralei. Angajez casier si lucrator comercial pe program full-time. Oportunitati de dezvoltare, salariu atractiv, siguranta, contract pe perioada nedeterminata; ☎0774.015.030 mihaicorinaconstanta@yahoo.com

321. **Casier** valuta SC.Nasip Exchange SRL, COD CAEN 6612 A–Activitati de intermediere a tranzactiilor financiare(schimb valutar cu numerar si substitute de numerar, pentru persoane fizice), angajeaza casier valuta -1 post ; L-V :9-16; **4.000 L;** ☎0729.280.459 avocatroxana@yahoo.com

322. **Casier,** lucrator comercial in benzinarie Liberty Mall, sector 5. Program avantajos in ture zi, noapte, 15 ture/ luna. Salariu bun, tichete de masa 30 Lei/zi. Asiguram instruire. Experienta anterioara nu este obligatorie ☎0788.143.101/ 0788.143.101

323. **Casier,** lucrator comercial, Berceni, sector 4 Casier, lucrator comercial la Shop&Go Mega Image, Aparatorii Patriei, Moldovita 15A.Program 1+1 (1 zi lucrata, 1 zi libera). Program magazin 7:00-22:00. Acordam bonusuri in functie implicare si rezultate. **2.600 L;** ☎0799.292.988 echipainitiala@gmail.com

324. **Casier,** lucrator in bucatarie in fast-food, urgent venit net format din salariu fix, tichete si bonusuri, necesita minim 10 clase si un cazier curat ☎0750.163.789

325. **Casier**/ casiera pentru supermarket Supermarket situat in Piata Iancului angajeaza casier/ casiera. Se ofera un salariu net de 2.500 lei + bonuri de masa in valoare de 700 lei. Program de lucru avantajos, inclusiv duminicile libere. Detalii la nr. ☎0758.108.240/ 021.252.21.90 intermacedonia98@yahoo.com

326. **Casier**/ lucrator comercial cu experienta pentru magazin Shop&Go in Crangasi. Program de lucru 8 ore, in ture. Pentru detalii, sunati la numarul afisat, **3.200 L;** ☎0769.980.513 roxxa_ro@yahoo.com

327. **Casier/ Modelator Patiseria/ Covrigaria MegaPan angajeaza casier si modelator. Alatura-te echipei MegaPan si vei avea posibilitatea de a avansa. Programul este flexibil. Locatii in majoritatea zonelor din Bucuresti. 5.000 L; ☎0746.268.801 georgios.tsiokos@icloud.com**

328. **Casier**/ personal comerc

LOCURI DE MUNCĂ

ATALIAN România angajează

PERSONAL CURĂȚENIE

full-time și part-time în București

Beneficii:

- Contract de muncă cu toate contribuțiile și beneficiile aferente;
- Pachet salarial fix 3000 lei brut, bonuri de masă în valoare de 420 ron/lună;
- Transport decontat STB/Metrorex;
- Plata orelor suplimentare în cazul efectuarii acestora conform legislației în vigoare;
- Zile suplimentare de concediu de odihnă în funcție de vechimea în organizație;
- Echipament de lucru;
- Mediu de lucru sigur într-o organizație internațională de renume.

ATALIAN GLOBAL SERVICES

021.231.52.00
0730.019.677

350. **Casieri,** ospatari, barman, bucatari Locatie Calea Victoriei angajeaza! Casieri, ospatari, barmani bucatari. Program 2/2 mai multe salarii in functie de experienta. **2.500 L;** ☎0760.511.606

351. **Casieri.** Angajam casieri in restaurantele Ciorbe si Placinte. Mai multa informatie la nr. +40 (755)264 135; **4.500 L;** ☎0755.264.135 info.ciorbe@gmail.com

352. **Casieri.** Angajam Casieri in restaurantele Ciorbe si Placinte. Mai multa informatie la nr. de tel. **4.500 L;** ☎0755.264.135 info.ciorbe@gmail.com

353. **Ceramica** Bianca Ploiesti angajeaza sofer SC Ceramica Bianca, producator de obiecte sanitare din Ploiesti angajeaza urgent sofer cu domiciliul obligatoriu in Bucuresti, posesor permis de conducere categoria B, cu o vechime de minim 5 ani, fara antecedente rutiere si fara cazier judiciar, pentru deservire conducere societate.Societatea ofera: salarizare si prime motivante, oportunitatea desfasurarii activitatii pe termen lung, masina de serviciu, orice forma de sprijin in domeniul medical.Relatii la telefon: 0244.599.883, 0728.634.340E-mail: ceramica@bianca.ro **2.700 L;** ☎0728.634.340 ceramica@bianca.ro

354. **Chimisti** detergenti, productie, vanzari, Arcalux producator detergenti Arcalux sector 3 angajeaza inginer chimist, operatori chimisti, chimisti, specialist vanzari detergenti. Conditii salariale foarte bune. CV tel./email. www.arcalux.ro ☎0722.404.983 arcalux@yahoo.com

355. **Clinica** din Bacau angajeaza asistente medicale Clinica Medicala din Bacau angajeaza asistente medicale cu/ fara experienta. Relatii exclusiv la tel. ☎0723.517.550 lara161979@yahoo.com

356. **Coafeza,** manichiurista Salon Cris Estetique, sector 6 angajeaza coafeza si manichiurista , calificare in domeniu este necesara. ☎0724.513.713/ 031.425.48.49 cristinalazar79@gmail.com

357. **Cofetar** angajam pentru laborator cofetarie zona Giulesti, salariu incepand de la 5500, contract de munca, experienta, program flexibil, bonusuri, **5.500 L;** ☎0725.328.292

358. **Cofetar** cu experienta Cofetarie (zona Cora Pantelimon) angajeaza cofetar cu experienta in preparare si finisare. Laboratorul este unul modern care ofera conditiili de lucru deosebite. Program de zi. Salariul net motivant, se poate negocia in functie de experienta si calificare, prime de sarbatori, contract pe perioada nedeterminata. ☎0729.964.457 cofetaria_anira@yahoo.com

359. **Cofetar** RAW VEGAN cu experienta Cofetar cu experienta, minim 1 an, in domeniul RAW VEGAN! ☎0746.616.939 ciocancosmin309@gmail.com

360. **Cofetar** sau Ajutor de Cofetar Atelier de prajituri artizanale, cautam o colega cu minim 1 an experienta in cofetarie, pasionata, dispusa sa invete stilul nostru de lucru si cu drag de tot ce inseamna creearea prajiturilor! **3.500 L;** ☎0728.811.474 cakevan2018@gmail.com

361. **Cofetar** sau lucrator comercial, intr-un laborator nou de cookies artizanali, program 9-17 sau 8-16. **3.500 L;** ☎0726.523.939 tanase.daianaiulia@gmail.com

362. **Cofetar,** ajutor cofetar Laborator, angajam cofetari. Program flexibil. Detalii la tel. ☎0741.777.509

363. **Cofetar,** patiser sau ajutor cofetar in locatia din Baneasa, program 5 zile pe saptamana, orar 7 -16 **3.500 L;** ☎0726.337.470/ 0764.645.002 oanaraducan1977@gmail.com

364. **Cofetariile Sweet By MarVio angajeaza:Cofetar cu experienta,Ajutor de cofetar cu experienta,Femeie de serviciu / personal curatenie, Vanzatoare / lucratoare comerciala cu experienta, Sofer cu experienta minim 3 ani permisul auto ☎0765.627.216**

365. **Colantator** auto/diverse metrou Costin Georgian, Cautam tanar dinamic, cu experienta in finisaje-colantari pe suprafete plane si curbe (colantari auto,vitrine, etc), atitudine pozitiva, dorinta de munca. Salariu motivant aliniat la performante! **4.500 L;** ☎0727.722.104 george@copyprint.ro

366. **Colega** pentru facturare in Afumati, Ilfov. Experienta program SAGA, conturi contabile, inregistrare intrari, inregistrare iesiri. Telefon ☎0752.128.670

367. **Colege** Sortare Papiote Angajam ambalatori manuali necalificati.Venit net de 3000 RON (salariu+tichete)se lucreaza in 2 schimburi de 8 ore,lunl pana vineri.Sector 3,langa metrou Republica ; **3.000 L;**

368. **Collina** Development S.R.L. COD CAEN 4120-Lucrari de constructii a cladirilor rezidentiale si nerezidentiale angajeaza agent de vanzari si secretara ; L-V: 9-16; ☎0729.280.459

369. **Conducator** auto categoria D, societate comerciala angajeaza conducator auto din judetul Giurgiu, judetul Ilfov si din Bucuresti pentru transport persoane categoria D, cu atestat persoane si cartela tahograf valabile pentru trasee interjudetene. ☎0766.591.770/ 0767.721.978 mihai.millenium@yahoo.com

370. **Conducator** auto. Bronec angajeaza personal pentru functia de conducator auto cu atributii de agenti securitate, permis categoria B, pentru obiectivele din Bucuresti; ☎021.326.20.44/ 0723.802.334 bronec@bronec.ro

371. **Confectioner** masina de cusut Uberdeck, Responsabilitati: confectioner textile pentru masina de cusut Uberdeck. Cerinte: Experienta in domeniul textil, sa cunoasca masina de cusut Uberdeck ☎0727.551.903 denisa.m@maamgarments.com

372. **Confectionera/** confectionere cu experienta. Atelier confectii dama serie mica angajeaza confectionere calcator si alimentator cu experienta haine dama. Oferim salariu negociabil in functie de performanta, bonuri masa, bonusuri echipa, decont transport, conditii foarte bune, stabilitate. Program luni-vineri 7.00-15.30. Zona Mihai Bravu - Baba Novac, ☎0740.786.249 cariere@yokko.ro

373. **Confectionere** cu experienta, pentru masini liniare, triplock, automat de buzunare, personal pentru sala de croit, personal pt. calcat interfazic si final. Tichete masa, decontare transport, salariu 4.000 Lei: si modelier, mester/ sef de linie -salariul negociabil. Zona Militari. **4.000 L;** ☎0791.552.118

374. **Confectionere** textile angajam urgent cu experienta pentru masini liniare si triploc. Program luni-vineri 8.00-16.30, plata orelor suplimentare Zona Cutitul de Argint. **3.000 L;** ☎0751.083.002

375. **Confectioneri** tamplarie din aluminiu in atelier GlassPro, firma cu vechime de 11 ani pe piata tamplariei de aluminiu, angajeaza confectioneri/asamblatori tamplarie Aluminiu cu sticla securizat in atelier. Se ofera contract de munca cu salariu net + bonuri de masa in functie de experienta. Asiguram echipament de munca, un mediu curat într-o hala noua cu toate dotarile necesare unui loc de munca stabil si sigur. Va rugam sa ne contactati pentru mai multe detalii si interviu; ☎0741.793.570 contact@glasspro.ro

376. **Confectioneri** textile. Atelier vis a vis de Mall Grand Arena angajeaza personal cu experienta in triploc si liniara. Lucram pe operatii usoare. Salariul se negociaza in functie de experienta si indemanare. Mai multe detalii la interviu, **2.800 L;** ☎0734.434.648

377. **Confectioneri,** montatori PVC Aluminiu, societate comerciala angajeaza confectioneri-montatori tamplarie PVC Aluminiu, cu sau fara experienta, salariu atractiv + bonuri de masa, permis conducere cat. B constituie un avantaj; ☎0728.444.646 sorin.tamas@sss-glass.ro

378. **Consiler** service camioane si remorci cu fac. transporturi sau experienta profesioanala in auto pentru reprezentanta service camioane si remorci, oferim conditii bune de lucru, bd. Preciziei nr. 11, CV la email, **5.000 L;** ☎0749.102.608/ 0749.102.603 resurseumane@edparts.ro

379. **Consilier** Amanet Angajam consilier clienti amanet . Salariu 3500 Ron plus comisioane, cm, bonuri, program flexibil. Cerinte: cunostinte minime pc, bacalaureatul. Rog CV la adresa hr@casa-amanet.com **3.500 L;** ☎0724.035.338 hr@casa-amanet.com

380. **Consilier** piese angajam consilier piese, necesar sa cunoasca calculator si ceva cunostinte despre masini. Poziia presupune a face comanda de piese la masinile care vin la reparat. Locatia se afla in zona de Nord Bucuresti la intrare in Otopeni. Exista acces autobuz. **3.000 L;** ☎0721.721.089

381. **Consilier** vanzare magazin bricolaj in sectorul 4, langa Mall Sun Plaza, angajeaza consilier vanzare pentru raionul de materiale de constructii, autorizatia de stivuitorist constituie un avantaj. Posibilitate dezvoltare profesionala si oferim stabilite si seriozitate. ☎0756.092.101 Ghindaruflorin@yahoo.com

382. **Consultant** vanzari rezidentiale Angajam consultant vanzari rezidentiale, cu experienta minim 2 ani, zona Lujerului, Bucuresti. garmian.prov@gmail.com

383. **Consultant** vanzari/gestionar materiale. Candidatul ideal: experienta pe un post similar de minim 5 ani (Dedeman, BricoDepo, Hornbach, MathAus). Initiativa, memorie vizuala, concentrare si atentie distributiva. Punctualitate, spirit organizatoric, capacitate de a lucra cu oamenii. Permis de conducere cat. B; ☎0766.460.428 secretariat@okcompany.ro

384. **Contabil** Restaurant Raionul de peste angajam contabil. ☎0733.178.090

385. **Contabil** contabilitate primara urgent, pentru societate comerciala. Carnet de conducere constituie un avantaj. **4.000 L;** ☎0788.140.866/ 021.310.33.03

386. **Contabil** cu experienta Contabil cu experienta la nivel balanta/ declaratii/ bilant. Activitatea se desfasoara la sediul firmei in bdul. Dacia, Bucuresti . Programul este de principiu L-V, 9-18 dar se accepta si variante in limite rezonabile. Activitatea se desfasoara sub coordonarea Directorului Economic (CFO) si in colaborare cu alte compartimente suport. Se ofera contract pe termen nedeterminat. Trimiteti CV la email. ☎0722.269.656 petru@dataserv.ro

387. **Contabil** de gestiune recrutam pentru fabrica seminte si nuci din Clinceni. L-V, 1 schimb, transport din S6, venit 5.000 Lei net. Pentru angajari sunati la tel. **5.000 L;** ☎0722.316.302 recrutare@working4u.ro

388. **Contabil** primar Topk Utilaje Alimentare angajeaza pentru sediul firmei din Pantelimon. Program de lucru: L-V 8:30-17. Detalii telefonic **4.000 L;** ☎0730.643.029 job@topk.ro

389. **Contabil** primar cunoscator SAGA Firma contabilitate angajeaza contabil, pentru evidenta primara, care sa introduca facturi, bonuri, chitante si extrase in programul SAGA C3.0. ☎0720.068.062 oprita.doina@yahoo.com

390. **Contabil** primar, absolvent de studii superioare economice sau liceu economic contabilitate; experienta 2 ani in contabilitate si utilizare a programului SAGA;cunostinte bune de contabilitate financiara, gestiune si fiscalitate; cunostinte avansate MS Office - Excel in special. **3.000 L;** ☎0758.059.595 nicolae.achim@casiplast.ro

391. **Contabil** Senior experienta: minim 3 ani intr-o pozitie similara; Studii superioare: Economice; Cunostinte: operare Microsoft Office, legislatie fiscala; Capacitate de analiza, organizare, integritate, spirit de echipa, attitudine pozitiva in relatiile cu oamenii; Atentie la detalii si flexibilitate in gandire, respectarea termenelor. preluarea unui portofoliu de clienti pana la stadiul de bilant. Trimite CV la adresa: ☎0720.770.603 office@cont-actexpert.ro

392. **Contabil** Senior/Economist/Expert Contabil Alysar contabilitate din Dristor cauta Specialist in Contabilitate/Economist cu minim 7 ani experienta, cunostinte Saga Soft si MS Office, pentru gestionarea clienti, rapoarte si consultanta fiscala. **7.000 L;** ☎0738.178.555 office@alysar.ro

393. **Contabil** zona Universitate. Firma contabilitate angajam persoana cu experienta minim 2 ani in programul Saga: zona Universitate. CV-urile se transmit la adresa de email expert.office@gmail.com; **6.000 L;** ☎0741.096.293 expert.office@gmail.com

394. **Contabil.** Cautam un(o) coleg(a) care sa ne ajute cu activitatile de contabilitate primara din cadrul grupului de restaurante SHC. Oferim pachet salarial in functie de experienta si program de lucru echilibrat. ☎0731.322.472 hr@stadio.ro

395. **Contabil.** S.C. Celofibrei Logistic SRL angajeaza contabil pentru contabilitate primara. Locatie: strada Crengutei nr. 88, Sat Domnesti, Ilfov, **4.000 L;** ☎0740.014.788 gabibanculea@gmail.com

396. **Contabila** pentru firma de constructii. Program L-V 9-17:30, zona Metrou Pipera. Salariul 5000 de lei, **5.000 L;** ☎0722.273.793 office@thales.pro

397. **Contabila** / expert contabilitate Firma de constructii angajam contabil / expert contabilitate! Salariu motivant! Va rugam sa ne contactati la nr de telefon 0728914109 sau pe whatssapp ☎0728.914.109/ 0722.518.869 irina_allex@yahoo.com

398. **Contabila** primara Angajam pentru postul de contabilitate primara in domeniul HORECA respectiv ambalaje,produse menaj. Contabilitatea se va tine in programul Saga. Oferta de munca se va face pentru programul full time 8 ore de luni pana vineri. Locatia se afla la Afumati ☎0752.128.670 comenzi@batiatus.ro

Firma Top Design Mobilier cu punctul de lucru situat in Otopeni, angajam

FREZOR / PRELUCRATOR PRIN ASCHIERE

CU EXPERIENTA

Cerinte:
- Pregatirea frezei, Executarea operatiilor specifice de frezare;
- Experienta minim 2 ani;
- Studii medii/scoala profesionala profil tehnic;
- Cunostinte desen tehnic; Seriozitate, disciplina;

Beneficii:
- Salariu negociabil, tichete masa, abonament Medlife;
- Transport asigurat. Program lu-vi, 7.30 - 16.20

CV la office@future-industries.ro
Detalii la: 0771.007.619

399. **Contabila** pt contabilitate primara si gestiune Angajam contabila pentru contabilitate primara si gestiuneCerinte:Experienta in contabilitate primara si MS OfficeResponsabilitati:Gestionarea facturilor, intocmire Nir, transfer stoc, inventare ☎0769.164.064 office@roxypub.ro

400. **Contabilitate** primara R CONCEPT STAND cauta o persoana creativa, organizata, entuziasta si serioasa care se va ocupa de activitatile administrative ale societatii. **5.000 L;** ☎0748.786.394/ 0729.133.133 rconceptstand@yahoo.com

401. **Contabilitate** primara/administrativ. Angajam doamna/domnisoara dinamica, organizata si responsabila pentru ajutor in departamentul administrativ/ contabilitate primara. Contabilitate primara si administrativ, **3.500 L;** ☎0769.022.454 Gabriela.matache@smartestproiect.ro

402. **Controlor** produs finit, fabrica capsule medicamente din Bucuresti, S1, cautam noi colegi cu experienta pe postul de controlor calitate. Program L-V, 1 schimb. Transport asigurat din S1. Detalii la nr. tel. **4.200 L;** ☎0735.911.938 recrutare@working4u.ro

403. **Coordonator** departament vanzari Best Achizitii recruteaza Coordonator Departament Vanzari cu experienta in vanzari/ logistica minim 3 ani. Salariu 5.000 Lei net plus tichete de masa de 400 Lei. **5.000 L;** resurseumane@bestachizitii.ro

404. **Coordonator, sef echipa si agenti de curatenie in centru comercial Colentina-Obor. Oferim:salariu motivant platit la timp, plata orelor suplimentare, bonuri de masa, program flexibil,training gratuit; ☎0799.012.111**

405. **CopyShop** in Mall Vitan sau Plaza Romania coleg pentru servicii de print si personalizare. **3.000 L;** ☎0726.696.437 razvan@printingstore.ro

406. **Cor** Adyana SRL angajeaza bucatari, ajutor bucatar, cameriste, ospatari fara antecedente penale, cv-uile se pot depune la adresa de e-mail **3.300 L;** job.agency@hotmail.com

407. **Covirigar** modelatori covrigi. Angajam covrigari cu experienta zona Mihai Bravu metrou; ☎0721.880.281

408. **Covrigar** cu experienta pentru sector 4 si sector 5 modelator covrigi pentru sector 4 cu experienta, Soseaua Berceni si Calea Rahovei, ☎0743.278.200 aydenpan_2010@yahoo.com

409. **Criotoreasa** sau confectionera Angajez croitoreasa si confectionere pentru atelier croitorie si retusuri. Salariu atractiv 4000 lei. Locatii disponibile in sectoarele 3 si 4. Program flexibil. **4.000 L;** ☎0771.782.286

410. **Croitor** manual firma incaltaminte angajeaza croitor manual, zona Colentina, stradal; ☎0722.294.441 aristocrat.stil@yahoo.ro

411. **Croitoreasa** croitoreasa-retusiera cu experienta pentru atelier de retus. Salariu si program motivant. ☎0723.254.463 Cristescu_alexandru2003@yahoo.com

412. **Croitoreasa** cu experienta, oferta contract de munca, acceptam din orice zona si R. Moldova si Ucraina, salariu motivant, program flexibil. ☎0729.915.998

413. **Croitoreasa,** sector 2, Raul Colentina, cautam croitoreasa pentru atelier retus. Atelierul este situat in zona soseaua Colentina nr. 100, vis a vis de Posta Romana, Salariu 3.400 Ron ron (2.600 fix + comision). Program luni - vineri 09-18. Posibilitate lucru part-time, 4-6 ore pe zi. **3.400 L;** ☎0761.299.410 cristianiulian.badea@gmail.com

414. **Croitoreasa.** Ne marim echipa. Atelier retusuri si comanda (Baneasa) cautam colaborare/angajarea unei croitorese experimentate. Croirea si confectionarea de piese vestimentare cap-coada (constituie un avantaj). Disponibilitate de a veni la atelier. Salarizare sau colaborare cu plata - procent din valoarea comenzii. Program de lucru - flexibil; ☎0773.752.254 badenesbysm@gmail.com

415. **Croitoreasa/** cusator tapiterie Angajam croitoreasa/ cusatoreasa cu experienta de min 2 ani in tapiterie. realizam la comanda canapele, fotolii si paturi tapitateExperienta de min 2 ani in tapiterie **5.500 L;** ☎0744.320.577 office@unican.ro

416. **Croitori** Atelier retus angajeaza retusier, mediu placut de lucru, program flexibil, bonusuri performanta! Ofer si doresc seriozitate! Va rugam sa ne contactati! **2.500 L;** ☎0723.211.876 nadinavasilescu@yahoo.com

417. **Croitori** piele cu experienta, urgent pentru fabrica incaltaminte Splaiul Unirii. Salariu net 2.550 Ron, bonuri de masa 700 Ron, decont transport 70 Ron. Program 07:00-15:30 L-V. Cerinte: 8 clase, cazier curat **3.300 L;** ☎0749.608.510

418. **Curatator** legume si curatenie bucatarie. Ofer loc de munca 8 ore/zi, angajez pentru bucatarie firma de catering, curatator legume si curatenie bucatarie, program 8 ore/zi si cu disponibilitatea de a lucra in weekend, bonus separat de salariu, **3.500 L;** ☎0765.166.965 empatygroup@yahoo.com

419. **Curatenie** birouri 2 locatii. Locatii centrale Firma curatenie angajeaza Menajera spatii birouri-2 locatii. Program de lucru 8 ore 06:00-13:00.Salariul net 2950 lei-cu tichete de masa incluse + transport, **2.950 L;** ☎0786.461.231

420. **Curatenie** birouri dupa amiaza-Aurel Vlaicu Firma curatenie angajeaza Menajera spatii birouri tura dupa amiaza- 12:00-20:00. Salariul net 2950 lei-cu tichete de masa incluse, **2.950 L;** ☎0786.461.231

421. **Curatenie** birouri part time Aurel Vlaicu. Firma curatenie angajeaza Menajera spatii birouri-Aurel Vlaicu. Program de lucru 3 ore 05:30-08:30. Salariul net 1000 lei, **1.000 L;** ☎0786.461.231

423. **Curier** colaborator Bucuresti si Ilfov Cerinte: posesor aututilitara de marime mede, mica sau mare (una sau mai multe) si societate: SRL,PFA,etc. Se livreaza plicuri si colete de marime medie in Bucuresti si Ilfov. Nu livram paleti,cargo sau alte Depozit in Sos. Alexandriei 99A Bragadiru. **1.850 €;** ☎0722.632.850 nicu.enache@bookurier.ro

424. **Curieri** 20 posturi vacante pentru Garvan Industries SRL din loc. Ciuperceni, jud. Teleorman, cu activitate pe raza mun. Bucuresti si a jud. Ilfov **3.300 L;** dnarcis2020@yahoo.com

422. **Curatenie,** gradinta, Pipera Scoala/ gradinita din zona Pipera cauta o persoana dedicata si responsabila pentru postul de curatenie si ingrijire a copiilor. Suntem in cautarea unei persoane care sa fie pasionata de lucru cu copii si sa ofere un mediu curat si sigur pentru ei.Responsabilitati:Asigurarea curateniei si igienei in toate spatiile scolii/ grediniteiCuratarea sallilor de clasa, grupurilor sanitare si altor spatii comuneSupervizarea copiilor in timpul orelor de joaca si a altor activitati in parc liberColaborarea cu personalul didactic si administrativ pentru asigurarea unui mediu sigur si curatCerinte:Experienta anterioara in curatenie sau ingrijirea copiilor este un avantajAtitudine pozitiva si abilitatea de a lucra in echipaCapacitatea de a comunica eficient cu copiii si adultiiFiabilitate si atentie la detaliiBenefiCii:Program de lucru stabil si contract pe termen lungMediu de lucru placut si dinamicOportunitatea de a contribui la dezvoltarea si bunastarea copiilorPentru detalii suplimentare si programare interviu, va rugam sa sunati la 0730118986Alatura-te echipei noastre si ajuta-ne sa cream un mediu sigur si plin de bucurie pentru copiii nostri! ☎0730.118.986 contact@scoala-germana.ro

425. **Curieri** Cerinteminim 18 ani;minim 8 clase;experienta pe auto-utilitara(3,5 tone);permis de conducere B-minim 2 ani;experienta distributie-minim 1 anOferimsalariul 2500 leitichete 35 lei **4.000 L;** ☎0755.651.839/ 0775.155.077

426. **Curieri** TCM DELIVERY ROMANIA SRL din Bucuresti, sector 2 angajeaza curieri, 22 de posturi vacante. **3.300 L;** dnarcis2020@yahoo.com

427. **Curieri** - cu experienta / Stefanestii de Jos angajam urgent curieri livratori, cu experienta, pe masina electrica 3,5 tone. Venit net lunar 4000-5000RON (salariu net, bonuri, bonusuri). Program:12/36. Cerinte: 10 clase, cazier curat,experienta 1 an. **5.000 L;** ☎0749.608.510

428. **Curieri** livratori, permis B, 3,5 t Angajam curieri livratori. Minim 8 clase, experienta minim 1 an, permis de 2 ani. Venit total 4500 lei, program 12 ore o zi da una nu. Locatie: Stefanestii de jos. Detalii la telefon **4.500 L;** ☎0770.334.947

429. **Curieri** si soferi, Electric Metropolitan Cars angajeaza cu contract de munca pe perioada nedeterminata in Bucuresti. Sunati pentru detalii la tel./ email ☎0774.617.777 electric.metropolitancars2020@gmail.com

430. **Curieri** Urgent Cerinteminim 18 ani;minim 8 clase;experienta pe auto-utilitara(3,5 tone);permis de conducere B-minim 2 ani;experienta distributie-minim 1 anOferimsalariul 2500 leitichete 35 lei **4.000 L;** ☎0755.651.839/ 0775.155.077

431. **Curieri,** Otopeni Cerinteminim 10 clase;cazier curat;permis de conducere B-minim 2 ani;experienta in curierat/distributie-minim 1 an;Oferimsalariul net 3217 lei;tichete de masa 30 lei; **4.000 L;** ☎0771.226.332/ 0755.651.839

432. **Cusatoare** incaltaminte cu experienta Angajam urgent. Salariul 2500-3500 lei net in functie de experienta, decont transport.Programul L-V 07:00-15:30. **3.500 L;** ☎0739.350.645

433. **Cusatoare** incaltaminte cu experienta. urgent, pentru fabrica incaltaminte, Splaiul Unirii. Salariu net 2.500 - 3.500 Ron, tichete de masa 700 Ron, decont abonament transport. Program 07:00-15:30 L-V. Locatie Splaiul Unirii. Detalii la telefon **4.000 L;** ☎0749.608.510

434. **Debarasator,** barman, livrator, Locatie situata pe bd.Decebal angajeaza debarasatori, barmani si livratori cu permis categoria B. Experienta necesara, salariu motivant. Detalii la telefon ☎0752.124.025

435. **Deserventi** utilaje care sa aiba cunostinte de lucru pe excavator, buldozer, incarcator frontal, buldoexcavator, manitou. Salariu net de la 4.500 Lei + tichete masa, in functie de experienta si abilitati **4.500 L;** ☎0759.111.166

436. **Dispecer** centru alarma, cu sau fara experienta, program de lucru 180 ore, se cer cunostinte minime PC, tarif 13.5 Ron pe ora si scolarizare gratuit; ☎0725.500.510/ 0732.830.207

437. **Dispecer** centru de monitorizare video cu experienta, locatia unde se desfasoara activitatea este situata in zona Unirii. Program de lucru 12/24, 12/48. ☎0721.206.737

438. **Dispecer** monitorizare video Veranda Mall Obor Ne marim echipa, fapt pentru care, angajam dispeceri cu sau fara experienta, dar cunostintele de lucru pe calculator sunt necesare, pentru mall Veranda situat la 4 minute de statia de metrou Bucur Obor. Rugam si oferim seriozitate ☎0736.400.865

439. **Dispecer** video salariu 2800 lei si bonuri de masaserviciul se desfasoara in ture de noapte a 10 ore, cu exceptia zilelor de weekend si a sarbatorilor legale,norma de lucru 160 ore/luna,curs de calificare. recrutare@tiger.ro

440. **Dispecera** Pizzerie cu program non-stop situata in zona Hala Traian, angajeaza Dispecera. **4.000 L;** ☎0730.313.190

441. **Dispeceri** cu experienta pentru centru de alarmare. Program de zi, salariu 3.000 Lei si bonuri de masă. Echipa este formata din 1 responsabil si 2 dispeceri recrutare@tiger.ro

442. **Dispeceri** monitorizare video Veranda Mall Societate de paza, angajeaza dispeceri cu sau fara experienta, program de lucru in ture de 12 ore, pentru obiectiv Veranda Mall situat in zona Obor la 3 minute de statia de metrou Obor. Rugam si oferim seriozitate. ☎0736.400.865

443. **Dispeceri** video, cunostinte PC, salarizare 14 Ron/ora si bonus cuprins intre 700-1000 Ron, program 12/24; 12/48. ☎0725.500.510/ 0732.830.207

444. **Divizia** Scoli Stradale angajeaza sofer. Divizia Scoli Stradale isi mareste echipa de soferi. Sediu: Str. Elena Vacarescu, nr. 9, Sector 1, Bucuresti, **3.000 L;** ☎0739.669.489 nicoleta.soreanu@flavours.ro

445. **Doamna** de curatenie. Societate medicala (Clinica medicala Unirii) angajeaza doamne pentru curatenie. Program 8 ore, contract de munca, salariu motivant, conditii de munca superioare, bonusuri, echipa tanara, **3.000 L;** ☎0744.841.111 artimplant.ro@gmail.com

446. **Doamna** la curatenie birouri, Pentru cladire birouri langa AFI Cotroceni. Program 6.30 - 15.00, weekend liber, sarbatori legale libere, 2200 lei compus din salariu si tichete de masa. Pentru programare interviu, va rog sunati la tel. **2.200 L;** ☎0758.284.528/ 021.311.04.14 office@helpcuratenie.ro

447. **Doamna** la curatenie in sector 1, Bucuresti, Angajam o doamna pentru postul de curatenie, la o scoala situata in Bucuresti. Programul de lucru este de 8 ore pe zi, L-V. Se ofera: angajare cu carte de munca, bonuri de masa, decontare partiala transport, prima de instalare, asigurare medicale, control medical anual. Beneficii: salariu atractiv, bonuri de masa: 630 lei/luna (30 lei/zi - pentru fiecare zi lucrata), prima de instalare: 375 lei net (valabila in primele 2 luni), decontare transport: (45% din ce aveti nevoie pentru a ajunge la serviciu), o masa calda gratis pe zi, **3.155 L;** ☎0725.280.693

448. **Doamna** pentru ingrijire batrana, la pampers, interna; ☎0772.282.952

449. **Doamna** servicii curatenie fabrica Bolintin Deal GR program de lucru in doua schimburi - L-V. Beneficii: salariu fix + tichete masa 20 Ron/zi. Contract perioada nedeterminata, locatie fixa. Mai multe detalii la telefon; ☎0725.595.687 alina.erusencu@okinfacility.com

450. **Doamne,** domnisoare cu/ fara experienta cu varsta minima 18 ani, engleza nivel incepator pt. conversatii online, salariu minim 6.000 Ron, locatie noua lux, contract de munca, ambient placut, program flexibil, prima de angajare **10.000 L;** ☎0765.640.271 hr@studio-27.ro

451. **Doamne. Firma de curatenie angajeaza personal doamne, Program 6 ore/zi, de luni pana vineri de la ora 11 pana la ora 17. Locatie Unirii Office, 2.200 L; ☎0749.624.769 office@globalclean.ro**

452. **Drink** Hostess, Dansatoare, cliente false Club in centrul istoric Bucuresti, angajam cu contract de munca si posibilitate cazare gratuita: drink hostess si dansatoare, salariu fix pe seara plus procent din consumatie! Detalii pe whatsapp. ☎0791.363.324

453. **Dulgheri** Firma constructii angajeaza dulgheri cu experienta.RelatÃ¬ la tel . ☎0734.937.259

454. **Dulgheri** calificati/confectii metalice, Dulgheri de acoperisuri, Muncitori confectii metalice, Operatori masini debitat lemn(circulare manuale, CNC, instalatii de presare), Montatori case prefabricate din lemn. Cazare. Calificare la locul de munca. Salariu net: 3000-7000 lei, in functie de calificare, ☎0744.660.266/ 0720.770.850 habitat@habitateco.ro

455. **Dulgheri** si necalificati, Bucuresti. Angajam dulgheri si necalificati, Bucuresti, relatii la telefon; ☎0736.710.988 lesperance_music@yahoo.com

456. **Echipa/personal** curatenie. Firma curatenie angajam pentru curatenie in fabrica. Zona Chitila. Program de 8 ore/zi, luni-vineri. Salariu avantajos 2.690 Lei. Asiguram plata transportului. Prima Paste/ Craciun, Informatii suplimentare la telefon; ☎0737.521.521

457. **Echipe** dulgheri/ fierari. Plata la metru, proiect Colaboram si cu firme. Seriozitate. Contactati-ne pentru detalii la telefon; ☎0741.231.841

458. **Economist** contabil pentru contabilitate completa, inclusiv inchidere balanta. Se solicita studii superioare de profil, experienta minim 5 ani, solide cunostinte Saga/ ERP si operare PC. Program L-V 8:30-17 ☎0730.643.029 job@topk.ro

459. **Economist** cu studii superioare pentru SC Service Benz Com SRL, cu sediul in Adunatii Copaceni, sos. Giurgiului, nr. 158, jud. Giurgiu ☎0722.559.501 servicebenzcom@yahoo.com

460. **Educatoare** Gradinita particulara acreditata, sector 6, angajeaza educator perceptor/educatoare cu studii de specialitate cu foarte bune abilitati de comunicare si relationare cu copiii dar si cu adultii. Contact tel. ☎0724.809.291/ 0737.504.977 office@nicholas.ro

461. **Educatoare** cu studii in domeniu. Gradinita situata in proximitatea statiei de metrou Aurel Vlaicu, suntem in cautarea unei educatoare calificate si cu experienta. Daca esti o persoana dornica sa intri într-o echipa veseloasa si dornica sa impartasesti cunostiintele acumulate, te asteptam cu drag. Pentru ca suntem o gradinita acreditata, cautam doar persoane cu studii in domeniu. Te asteptam, **5.000 L;** ☎0751.103.010 ralucabazar@yahoo.com

462. **Educatoare** gradinita privata. Gradinita Little Lions Kindergarten isi mareste echipa. Cautam o persoana cu experienta in domeniul educational pentru postul de educatoare. O persoana blanda, empatica, energica, care isi doreste sa lucreze intr-un mediu in care nevoile copiilor sunt in prim plan. De asemena ne dorim si avem nevoie si de un ajutor de educator. O persoana cu experimenta sau fara, dar cu multa determinare si cu mult drag de copii, care sa empatizeze cu acestia, sa le valideze emotiile si sa exploreze impreuna cu ei. Pentru mai multe detalii; 0751814236; ☎0751.814.236 contact.littlelions@gmail.com

463. **Educatoare** grupa mini, gradinita particulara angajam educatoare pentru grupa mini (varsta 2-3 ani). Daca vrei sa te alaturi echipei gradinitelor Wonderland, nu ezita sa ne trimiti un CV pe adresa de e-mail sau sa ne contactezi la tel. **3.800 L;** ☎0731.738.788 gradinitawonderland@yahoo.com

SSG

ANGAJEAZĂ: AGENȚI SECURITATE

AGENȚI INTERVENȚIE

ȘEF TURĂ • DISPECERI

Bonusuri de performanță, prime

SALARIZARE CUPRINSĂ ÎNTRE 2500-3500 LEI

0725.500.510; 0732.830.207

464. **Educatoare** si ajutor educatoare cu foarte bune calitati de comunicare, capacitate de adaptare, perspicace, jucausa. Gradinita particulara, sector 3. ☎0744.321.574 gradimp@yahoo.com

465. **Ekodep** SRL angajeaza: Soferi de autoturisme si camionete - 1 post. Cerinte: studii medii si cunostinte de limba engleza. Selectia se face in baza CV-urilor trimise pe adresa de mail. maria220054@gmail.com

466. **Electrician** Companie specializata in constructia de piscine cauta pentru echipa sa un electrician cu experienta de minim 1-2 ani. ☎0729.997.449 diana.sabau@kasta.com

467. **Electrician** auto - Avia Motors Constanta Avia Motors angajeaza electrician auto pentru punctul de lucru din Constanta. Relatii la telefon; ☎0751.202.046 theodora.toma@aviamotors.ro

468. **Electrician** autorizat ANRE III B in constructii si fotovoltaice. Programul de lucru L-V 8 ore.Salariul 6000 net. Tichete de masa 30 Lei **6.000 L;** ☎0740.023.354 office@thales.pro

469. **Electrician** autovehicule. HILS Development recruteaza electrician autovehicule cu experienta pentru intretinerea utilajelor (manitou, buldoexcavator, basculante etc.). Program: luni-vineri. Calificari: obligatorii. **4.700 L;** ☎0759.111.166 larisa.maritoiu@hils.ro

470. **Electrician** cu experienta Societate autorizata ANRE angajam electrician pentru realizarea lucrarilor de instalatii electrice joasa tensiune.Post de mentenanta. ☎0723.226.349

471. **Electrician** de forta - locatie fixa, rezidential Angajam electrician de forta in locatie fixa, Bd. Iuliu Maniu 586-590, ansamblu rezidential, program fix.Salariu incepand de la 5.500 lei **5.500 L;** ☎0725.763.102 envogueresidence@gmail.com

472. **Electrician** in constructii, societate angajeaza pentru Bucuresti electrician in constructii pentru executarea instalatiilor electrice de interior la apartamente. Program de opt ore si salariu incepand de la 5000 de lei net, **5.000 L;** ☎0771.305.100 adrian.costache01@gmail.com

473. **Electrician** in domeniul constructiilor SC Viami Serv SRL angajeaza electrician in constructii si muncitor necalificat. Se ofera 4582lei brut, contract pe perioada nedeterminata, cazare si transport de la cazare la santier si retur. ☎0765.620.089 vlamiserv@yahoo.com

474. **Electrician** mentenanta Sectie productie materiale neferoase. Program 3 schimburi a cate 2 zile urmat de 4 zile libere.Flux continuu Venituri totale nete 5000 RON. Masa, cazare, transport asigurat metrou Costin Georgian. **5.000 L;** ☎0745.031.031

475. **Electrician** mentenanta sectie productie Sectie productie materiale neferoase. Program 3 schimburi a cate 2 zile urmat de 4 zile libere.Flux continuu Venituri totale nete 5000 RON. Masa, cazare, transport asigurat metrou Costin Georgian. **1.000 €;** ☎0745.031.031 office@mediamarket.ro

476. **Electrician** panouri fotovoltaice (Al

LOCURI DE MUNCĂ

Societate comercială cu sediul în Oraş Voluntari

angajează ŞOFER

cat. B, vechime minimă 10, rezident exclusiv în oraş Voluntari, pentru protocol.

Telefon: 0790 740 677

CV mail: infonetmailport@gmail.com

504. **Electromecanic** Utilaje Popesti Leordeni Angajam electromecanic pentru intretinere utilaje de productie. program: 7.00-15.30 L-V. Salariu 4000 lei NET(6900 BRUT), contract permanent+ 840 lei tichete de masa40 lei/tichet)+ 450 lei decont transport+ al 13 lea salariu. **5.290 L;** ☎0733.402.000 aliand.consulting@gmail.com

505. **Elnet Security angajeaza din toata tara agenti de paza barbati (cu sau fara atestat). Cazare gratuita, transport asigurat din Alexandria si Turnu Magurele. Decontare transport pentru celelalte zone. Salariu + diurna zilnica. ☎0759.046.133**

506. **Expirat** Hale Carol cauta barman si ajutor bar. Expirat Club cauta colegi (barman si ajutor de bar). Pentru mai multe informatii va rog sa ne contactati la tel. 0748316252 sau pe e-mail carmen@energiea.ro ☎0748.316.252 carmen@energiea.ro

507. **Expirat** Halele Carol angajeaza Debarasator Expirat Club cauta colegi pentru debarasat. Pentru mai multe informatii va rog sa ne contactati la tel. sau pe e-mail. ☎0748.316.252 carmen@energiea.ro

508. **Facturare** avizare. Depozit distribuie angajeaza fata pt. facturare-avizare. Cerinte:Experienta minima pe un post similar;Bune cunostinte de contabilitate primara; Experienta in operare PC si experienta de lucru cu pachetul MS Office (in special Excel); Persoana organizata, cu atentie la detalii; Excelente aptitudini de comunicare si relationare interumana. ☎0728.908.227 office@abbara.ro

509. **Facturist.** Angajam colega pentru facturare domeniul HORECA respectiv ambalaje, produse menaj in Afumati, Ilfov; ☎0752.128.670 comenzi@batiatus.ro

510. **Facturista**/ contabilitate primara. Firma de distributie legume fructe cauta facturista. Responsabilitati:- ??emiterea facturilor-??inregistrarea facturilor de la furnizori, gestionarea stocurilor. Zona Afumati, SU Market; **4.000 L;** ☎0766.668.842

511. **Famous** Waffles Vans SRL Famous Waffles Vans SRL, cu sediul in Ilfov, angajeaza: 10 lucrator comercial. CV-urile se depun la tia@indica7.ro pana la data de 09.04.2024. tia@indica7.ro

512. **Fata** curatenie pentru birouri in Vitanesti program part-time 8 ore/zi de luni-vineri, de la 08.00-16.30. Salariu net 1400 lei. Post disponibil in localitatea Vitanesti. **1.400 L;** ☎0720.542.280

513. **Fata** la curatenie in complex rezidential/bloc situat in sectorul 3 langa statia de metrou Nicolae Teclu. Program de munca de 8 ore, doar cu contract de munca. In atributii vor intra si spatiile verzi. **2.700 L;** ☎0739.691.112

514. **Fata** la curatenie in sectorul 4, langa metrou, zona Aparatorii Patriei, Berceni, Metalurgiei, curatenie bloc/ complex rezidential. Program de 8 ore, doar cu contract de munca. In atributii vor intra si spatiile verzi. Avem nevoie de 2 persoane **2.700 L;** ☎0739.691.112

515. **Fata** pentru facturare, Magazin piese pentru camioane si utilaje, situat in sos. Oltenitei nr. 115A, angajam fata pentru facturare, incasare si inregistrare date in sistem. Cunostinte contabilitate primara. Salariu avantajos.4000 ron + tichete de masa; ☎0741.070.998 comenzi@pieseutilajeshop.ro

516. **Fata** pentru vanzare autoservire, program 7.00 - 16.00 luni - vineri, sambata - duminica liber. Salariu 4.500 Lei bani in mana plus masa. Restaurant - autoservire in zona Colentina - Fundeni, **4.500 L;** ☎0758.868.144

517. **Fata** vase si legume pentru Cratita Delicioasa, program luni - vineri de la 7-15:30, salariu 2.800 Lei, pentru interviu strada Nitu Vasile nr. 57 sector 4, la Jadore Ballroom ☎0761.280.642 mioara.bratucu@yahoo.com

518. **Femei** Curatenie / Spitale Sector 2 Oferim:-Program la alegere: 6 zile lucratoare cu o zi libera, 8h/zi sau 12h/zi cu 24h libere; salariu: 2150-2300 lei (net+T.M)Cerinte:-Cazier curat; **2.150 L;** ☎0722.109.903

519. **Femei** de serviciu pentru firma de curatenie ☎0765.857.701 anamirelasolution@gmail.com

520. **Femei** la bucaterie Fast food shaormarie sector 4 Berceni angajam femei la bucaterie cu program de mu ca 1 cu 1 de la 15-00- la 03-00 12 ore, nu necesiti experienta salariu atractiv masa asigurata si transport deconteza pentru mai multe informatie la tel **3.200 L;** ☎0731.508.398

521. **Femei** la curatenie spital privat, Se cere seriozitate si implicare .Salariu de baza +tichete masa + bonus =3000 ron .Program la 8 ore . Pentru mai multe detalii sunati la nr telefon din anunt , de luni pana vineri intre orele 07 -15 **3.000 L;** ☎0770.537.176

522. **Femei** pentru paza. Societate de paza angajeaza urgent femei pentru paza in magazine in zona Brancoveanu. Salariu atractiv; ☎0730.344.788

523. **Femei** si barbati necalificati Firma prestari servicii curatenie angajam necalificati femei si barbati, zona Berceni. ☎0737.393.119

524. **Femei** si barbati necalificati Firma prestari servicii curatenie angajam necalificati la Depozit Metro Stefanesti. Program 8 ore de luni pana vineri. Salariu 2600 cu bonuri incluse, plus 80 decont transport ☎0733.030.402

525. **Femei** si barbati necalificati, firma prestari servicii curatenie angajam femei de noapte si barbati strans carucioare parcare. Zona Baneasa. ☎0723.543.454

526. **Femei** si barbati necalificati. Firma prestari servicii curatenie angajam necalificati Barbati la strans carucioare si femei curatenie in magazin. Zona Colentina - Voluntari. ☎0727.476.963

527. **Femeie** pentru ingrijirea unei persoane cu usoare probleme de sanatate, curatenie si ingrijirea unei gospodarii, cu posibilitatea de a ramane in casa, proprietar cu act notarial, Ilfov. ☎0770.606.148

528. **Femeie** 24/24 ingrijire batrana in Slobozia, Angajez femeie interna, fara obligatii, pentru ingrijire permanenta (pe termen lung) batrana cu probleme de deplasare (se deplaseaza cu cadrul). Principalele sarcini sunt ajutor la ridicare din pat, toaleta si igiena personala zilnica, servirea meselor si supraveghere permanenta. Mentionez ca de cumparaturi, pregatirea mancarii si curatenie se ocupa o alta persoana. Se ofera un salariu lunar de 2.000 Lei plus eventuale cheltuieli de transport si bonusuri (de sarbatori). **2.000 L;** ☎0728.905.638 mihail.popa1955@gmail.com

529. **Femeie** curatenie pentru sala de fitness in Popesti Leordeni, la 5 min. de metrou Dimitrie Leonida. Se lucreaza in ture **2.500 L;** ☎0766.599.447

530. **Femeie** curatenie/ vase fast food Sala Palatului, program luni-vineri 9/18, salariu 2500 lei; **2.500 L;** ☎0786.884.461

531. **Femeie** de seriviciu depozit accesorii. Geo 2000 angajeaza femeie de serviciu pt. punctul de lucru din Prelungirea Ghencea 97, Bragadiru, aproape de Domnesti. Program fix; ☎0729.835.491 office_geo2000@yahoo.com

532. **Femeie** de serviciu 15 posturi (la terti). L-V: 11-20 pentru HR Intra Interim SRL. Pentru informatii, sunati la tel. Interviul va avea loc in data de 09 aprilie la ora 10. ☎0721.227.635

533. **Femeie** de serviciu Angajam femeie de serviciu in zona Bucuresti Sect. 3 pentru fabrica de mezeluri MEDA PROD ☎0745.988.623 hr@medaprod.ro

534. **Femeie** de serviciu Bd. Ion Mihalache, zona Piata Domenii la o scoala, program 8 ore/ zi in 2 schimburi 6-14 si 13-21, salariu 2200 lei si bonuri de masa de 600 lei/ luna. ☎0733.117.439 mariana.grigore@paflora.ro

535. **Femeie** de serviciu care va deservi spatiile de productie. Program: zilnic 07-16.30, sector 4, bd. Metalurgiei, nr. 136, Negro 2000 SRL **3.000 L;** ☎0758.836.248 hr@negro2000.ro

536. **Femeie** de serviciu Cautam femeie de serviciu pentru o scoala privata din Voluntari. Program 08 -16; ☎0746.018.462

537. **Femeie** de serviciu curatenia in incinta birourilor; aspira zilnic mocheta din birouri si holuri; asigura curatenia si igienizarea periodica a spatiilor; curata zilnic grupurile sanitare si holuri; **2.500 L;** ☎0737.007.193 mihaela.costea@indaco.ro

538. **Femeie** de serviciu pentru Casa Antonie. Program in ture 6-14 si 14-22 (2 weekend-uri libere pe luna). Sarcinile de lucru principale sunt efectuarea curateniei in toate spatiile interioare si exterioare ale cladirii respectiv, productie si birouri; ☎0756.717.758

539. **Femeie de serviciu pentru gradinita particulara, sector 1, Bucuresti (zona Piata Domenii, Ion Mihalache). Program: 10.00-19.00. Relatii la telefon; ☎0723.048.602**

540. **Femeie** de serviciu pentru magazin, zona Hala Traian sector 3; mai multe detalii la numarul de telefon. ☎0742.012.979 somes_srl@yahoo.com

541. **Femeie** de serviciu Sala de sport angajeaza femei de serviciu. Contract de munca, program de lucru in ture, salariu atractiv si bonusuri. Locatia se afla in sectorul 6, langa statia de metrou Petrache Poenaru. ☎0723.689.048 hr@idm.ro

542. **Femeie** de serviciu (Bucuresti Noi si Mogosoaia) Cautam colega care sa:- asigure curatenia spatiilor de lucru, a grupurilor sanitare si a spatiilor de laut masa;- colectareadeseurilor si depozitarea lor in spatiile destinate. **2.500 L;** ☎0791.015.849 daniela.briceag@rasirom.ro

543. **Femeie** de serviciu pe sectie pt. Fox, fabrica de mezeluri. Program 12/36 zi. Alte beneficii: prime, masa calda, rechizite. Sector 4. Contactati-ne intre 9-17, de L-V. **3.400 L;** ☎0726.718.768

544. **Femeie** de serviciu pentru sala de sport, contract de munca, program de lucru in ture, salariu atractiv si bonusuri. Locatia se afla in sectorul 6, langa statia de metrou Petrache Poenaru. ☎0723.689.048 hr@idm.ro

545. **Femeie** de serviciu pentru spital veterinar, Clinica Veterinara Center Cherry Vet, localizata pe bulevardul Ficusului nr. 44A, sector 1, cauta o doamna pentru curatenie, programul este de 8 h/zi si 2 weekend-uri pe luna. Pentru mai multe detalii, contactati-ne in privat la numarul de telefon ☎0732.369.097/ 0720.764.012 toto_192004@yahoo.com

546. **Femeie** de serviciu, GlobeGround Romania angajeaza personal pentru efectuarea curateniei in aeronavele companiilor aeriene si in spatiile administrative ale companiei. Venitul net 3000 + tichete masa. ☎0731.170.751/ 0372.462.014 alina.barbulescu@globeground.ro

547. **Femeie** de serviciu, Libro Events angajeaza pentru cladiri birouri din Bucuresti. Salariul 2.200 Lei net plus tichete de masa in valoare de 300 Lei **2.500 L;** ☎0758.085.990 nicoletavanescu98@gmail.com

548. **Femeie** de serviciu. Angajam femeie de serviciu pentru locatia noastra din Bucuresti Noi (Hrisovului, Pajura). Programul este de 8 h, L-V. ☎0791.015.849 hr@rasirom.ro

549. **Femeie** de serviciu. Fabrica de paine cu sediul in sectorul 6 angajeaza Femeie de serviciu. Cerinte: studii minime, seriozitate. Oferim salariu atractiv; ☎0725.895.481 nicoleta1527@yahoo.com

550. **Femeie** de serviciu. SC Healthy Smart Beverage SRL angajeaza femeie de serviciu, perioada nedeterminata, mediu de lucru placut; ☎0726.589.542

551. **Femeie** de serviciu/ vase program 6 ore. Salariu 3.000 Lei bani in mana + masa. Program luni - joi 11.30 - 18.00, vineri 06.00 - 18.00. Zona Colentina - Fundeni, Institutul Clinic Fundeni **3.000 L;** ☎0758.868.144

552. **Femeie** la curatenie pentru Restaurantul Vanity aflat in sector 6, zona Semanatoarea - Grozavesti. Pentru detalii sunatilia numarul tel. ☎0768.561.332 restaurantvanity@yahoo.com

553. **Femeie** la curatenie si spalat vase, pentru restaurant pizzerie Big Mic, specific romanesc, carte de munca, program de lucru 2 zile cu 2 libere, salariu motivant, plus tips, sector 3 si Popesti. ☎0758.111.152/ 0765.586.101 adrian_ungureanu2001@yahoo.com

554. **Femeie** la curatenie. Cofetaria Arghan Delice angajeaza femeie la curatenie. Program de la 09:00-18:00, 5 zile cu 2 libere. Pentru mai multe detalii va rugam sa ne contactati la numarul de telefon lăsat mai jos, **3.000 L;** ☎0759.773.333 arghandelice@gmail.com

555. **Femeie** la vase Angajam femeie la vase zona Rahova. Sambata, duminica liber. ☎0722.558.062

556. **Femeie** la vase Program 2/2, 3000 lei, tips, mancare, cafea, decont seara transport. **3.000 L;** ☎0726.123.149 gratarsivorbe@gmail.com

557. **Femeie** la vase cu experienta Restaurant Floreal din sector 4 angajeaza femeie la vase cu experienta . Se lucreaza o zi cu o zi, nu se asigura transport. Salariu bun plus bonusuri la evenimente! ☎0769.728.237

558. **Femeie** la vase pentru Beraria Gambrinus, suntem in continua dezvoltare si de aceea cautam colegi cu care sa ducem povestea mai departe. Restaurantul Gambrinus angajaza personal la vase. Salariul se negociaza la interviu in functie de performante **3.000 L;** ☎0748.234.100/ 0784.960.213 operational.gambrinus@gmail.com

559. **Femeie** la vase si curatenie pentru restaurant Brasserie Herastrau, situat in Parc Herastrau, relatii la tel. sau CV la e-mail; ☎0774.608.523 office@labrasserie.ro

560. **Femeie** la vase si curatenie pentru restaurant in sectorul 5, intersectia de la Razoare. Program 8:30- 22:00, doua zile cu doua zile libere **2.700 L;** ☎0727.380.980 daniela.mayo@naan.ro

561. **Femeie** la vase, ajutor bucatarie (vase, legume, curatenie) pentru restaurant Terasa Florilor. Sunati pentru a va programa la un interviu. Salariu+bonuri+tips. Se poate ajunge pana la peste 3000 lei **2.500 L;** ☎0755.058.251 office@terasaflorilor.ro

562. **Femeie** pentru spalat de vase, cu experienta, Pentru restaurant in zona Piata Romana. Salariu + tips. Program 15 zile pe luna. ☎0720.028.981 bogdanalexandrescu2003@yahoo.com

563. **Femeie** spalat vase Angajam femeie la vase zona Izvor- Universitate. Sambata si duminica liber. Relatii la telefon ☎0722.558.062

564. **Femeie** spalat vase Angajam femeie la vase, zona Rahova. Sambata si duminica liber, Relatii la telefon. ☎0722.558.062

565. **Femeie** vase angajam om la vase, program flexibil, masa asigurata, transport la plecare asigurat, salariul 2500 lei plus extra beneficii, restaurant zona Floreasca **2.500 L;** ☎0749.979.521 cristina@restaurantyoshi.ro

566. **Femeie** vase. Angajam Femeie la vase, salariu peste 3000 lei. ☎0766.721.826/ 0772.202.261

ROMGUARD SECURITY angajează urgent

AGENŢI DE SECURITATE

pentru diverse locaţii din Bucureşti şi Ilfov.

Salarizare 2.700 - 3.700 lei NET (bonuri de masă incluse)

Program de lucru variat, echipament şi şcolarizare gratuită.

Date de contact: 0724.372.217; 0726.741.032; resurseumane@romguardsecurity.com

567. **Femeie,** menajera, administratie privata angajeza menajera cu experienta si recomandare, part-time. ☎0731.810.910

568. **Femele** la vase Pentru restaurant traditional romanesc. Programul de lucru este 2 ture cu 2 ture. Salariul incude si bonurile de masa. Se asigura si tips si transport la plecare. **3.200 L;** ☎0786.346.196 office@zexe.ro

569. **Fete**/ baieti la fast-food in Sun Plaza Fete/ baieti chiar fara experienta la fast-food Rustic pentru servire clienti la vitrina in locatia din Sun Plaza, Salariu 3.000 ron in mana si mancare. Program o zi (8-22) cu una libera,Sunati! **3.000 L;** ☎0723.705.385

570. **Fierar,** Dulgher, Zidari Firma de constructii din Bucuresti, angajam 2 Fierari, 2 Dulgheri, 2 Zidari.Oferim cafe de munca, seriozitate. Contact- Isabela Paveliuc ☎0723.652.419 contact@ginort.ro

571. **Fierari,** dulgheri pentru firma romaneasca cu experienta de peste 10 ani in constructii ☎0769.882.882

572. **Firma** de constructii angajam, muncitorii! Firma de constructii, angajeaza sudori cu plata saptamanal , si conitrent de munca! ☎0726.006.404 tehno.capitalinvest@yahoo.com

573. **Fochist** tura de permanenta pentru o cladire din zona Timpuri Noi. ☎0720.770.603

574. **Framsteg** Management SRL Framsteg Management srl, cu sediul in Bucuresti, angajeaza: 6 agent curatenie cladiri si mijloace de transport. CV-urile se depun la tia@indica7.ro pana la data de 09.04.2024. tia@indica7.ro

575. **Frezor Firma Top Design Mobilier cu punctul de lucru situat in Otopeni,angajam frezor / prelucrator prin aschiere cuexperienta.Cerinte:- Pregatirea frezei, pregatirea lichidului de racire-ungere, stabilirea metodei defrezare-Executarea operatiilor specifice de frezare, pe timpul desfasurarii lucrarilor;-Studii medii/scoala profesionala profil tehnic;- Experienta pe un post asemanator, minim 2 ani;- Sa cunoasca instrumente de masura cum ar fi subler ul , micrometru si ruleta- Cunostinte desen ethnic; Seriozitate, disciplina;Beneficii:- Salariu negociabil in functie de experienta; Tichete masa: 30 ron/zi lucratoare;- Abonament Medlife; Program lu-vi, 7:30 A- 16:20;- Conditii excelente de lucru cu aer conditionat vara si caldura iarna.- Oferim zilnic cafea, lapte, ceai si apa plata; Bonusuri, prime- Trasport asigurat pe raza, Bucuresti, Otopeni si Ploiesti.CV la email. Telefon ☎0771.007.619 office@future-industries.ro**

576. **Frezor,** Lacatus, sudor, vopsitor Angajam frezor, lacatus, sudor, vopsitor.Locul de munca este in Bucuresti. Se lucreaza numai in fabrica. Asiguram cazare in Bucuresti. Statia de metrou la 500 m ☎0722.291.626

577. **Frigotehnist** SC CELFAR INDUSTRIAL SRL angajeaza montator aparate aer conditionat cu experienta.Candidatul ideal- Permis auto (Categoria B) obligatoriu;-Program de lucru full time;- personalitate energica, gandire pozitiva, amabilitate si eficienta;Descrierea jobuluiResponsabilitati:Intretin?re inst?latii frigorifice si ?er conditionat.V?rificari periodic? inst?latii frigorifice si ??r conditionat.Montaj aparate aer conditionatReparatii aer conditionatBeneficii:Salariu atractiv;Necesita deplasari.Pentru detalii: ☎0724.580.558/ 0767.444.183 celfar.industrial@yahoo.com

578. **Frigotehnist** angajam-permis B.10000 lei/luna(net) Electrocasnice- shop cauta frigotehnist, pentru reparatii frigidere, preponderent de uz personal.Preferabil permis cat. B.Salariu: 10000 lei/ luna (net)! **10.000 L;** ☎0722.509.635 grigoreflorea81@yahool.com

579. **Frigotehnist** si tehnician climatizare Angajam frigotehnisti si tehnicieni service cu experienta; ☎0751.298.874 iorga.vlad@gmail.com

580. **Frigotehnist.** La Future Line Instal angajam frigotehnist (sa fie familiarizat cu agregate de racer, statii de tratare aer si cillere), **4.500 L;** ☎0730.099.903

581. **Frizer** cod COR: 512102, 1 post pentru SC Habibi Barber SRL, CUI 46785610

582. **Frizer** cu experienta, salon vad format, zona Stefan cel Mare; ☎0723.880.799

583. **Frizer,** cosmeticiana, coafeza, manichiurista, frizerita angajam pentru salon Drumul Taberei; ☎0732.359.007/ 0760.797.287

584. **Frizeri** Irlanda. Companie Irlandeza angajeaza frizeri pentru Irlanda. Castigurile sunt garantate de minim 3120 euro lunar dupa taxe (incepand de la minim A 130 pe zi dupa taxe).Candidatii ideali trebuie sa aiba varsta minima 25 de ani si minim 3 ani experienta lucrati intr-o frizerie. Canditatii trebuie sa fie talentati ca frizeri (nu au nevoie de diploma). Toti frizerii lucreaza legal.Oferim cazare contra cost (doar pentru cei interesati). Tot personalul este din Romania. Locuri valabile dupa 3 Aprilie 2024.Ne puteti gasi pe pagina noastra de facebook "League Barbers", pe YouTube daca cautati "League Barbers", sau puteti accesa pagina noastra web www.leaguebarbers.ie pentru mai multe detalii. Relatii suplimentare la: 00353863570714 **3.120 €;** ☎00353863570714 leaguebarbers@yahoo.com

585. **Functionar** administrativ Societatea SC Mobest S.A angajeaza doamna dinamica, muncitoare pentru activitati de secretariat si arhiva, cunostinte minime de contabilitate primara. ☎021.252.47.40/ 021.252.41.27 MOBEST-SA@MOBEST.RO

586. **Functionar** administrativ cu munca de birou si teren, posesor permis de conducere cat. B, studii minim liceul cu diploma de bacalaureat si cunostinte lucru pe calculator (fata). ☎0766.351.228

587. **Gestionar** Angajam gestionar pentru depozitul nostru din Mogosoaia. Program 08-16.30., L-V. Asiguram transport ☎0791.015.849 hr@rasirom.ro

588. **Gestionar** Impreuna cu gestionarul sef receptioneaza marfa de la furnizor si o pregateste pentru livrare. Participa la inventar. Locatia: str. Buiacului nr. 2, Mogosoaia. Se deconteaza transport RATB. **4.895 L;** ☎0336.401.262/ 0336.401.262 office@chorus.ro

589. **Gestionar depozit importator materiale constructii Unic importator materiale de constructii Brand Decra cauta gestionar depozit cu calitati de organizator, coordonator in logistica, 4.000 L; ☎0744.304.636**

590. **Gestionar** marfa pentru restaurant. Restaurant romanesc angajeaza gestionar marfa.Responsabilitati: grafice frigidere, receptie si aranjare marfa, etichetare. Program de lucru: luni-vineri, program 9-18. Mai multe detalii la telefon, **3.200 L;** ☎0786.346.196

591. **Gestionar** pentru depozit hotel. Gestionar depozit pentru Hotel Crowne Plaza, Bd. Mamaia 564, Constanta, **4.000 L;** ☎0786.011.846 resurse.umane@ramadanorth.ro

592. **Gestionar-contabilitate** primara Restaurant Stradale Willbrook is mareste echipa.Angajam gestionar-contabilitate primara.Locatia: Sos. Bucuresti - Ploiesti, nr. 172-176, cladirea B, parter, sector 1, Bucuresti, **3.500 L;** ☎0726.517.420 nicoleta.soreanu@flavours.ro

593. **Gestionar-contabilitate** primara. Restaurant Stradale U Center isi mareste echipa,angajam gestionar-contabilitate primara,locatia: Str. Serban Voda, nr. 216, sector 4, Bucuresti, **3.500 L;** ☎0729.820.580 nicoleta.soreanu@flavours.ro

594. **Giurgiu** Complex Acacia Village din Ogrezeni oferim un loc de munca stabil, pachet salariat avantajos. Posturile disponibile: ospatari, barmani, cameriste, bucatari, ajutor de bucatar, personal intretinerePosibilitate de cazare ☎0726.373.185

595. **GML** Business Curier SRL SC GML Business Curier SRL angajeaza manipulant marfuri. Cerinte: studii primare. CV pe mail la email. **3.300 L;** gmlbusinesssrl@gmail.com

596. **Gradinar** Cautam: Persoana serioasa, harnica, dornica de munca in aer liber, politicoasa, punctuala, de preferinta pensionarea militar, subofiter, etc. Posesor permis de conducere B. ☎0766.460.428 viorel.rednic@okcompany.ro

597. **Gradinar** - British School of Bucharest Cautam gradinar cu experienta pentru ingrijirea plantelor, administrarea substantelor, irigare, mentinerea curateniei si gestionarea echipamentelor. **2.700 L;** ☎0732.840.565 hr@britishschool.ro

598. **Gradinar** full time pentru zona Bragadiru, oferim contract de munca, programul de lucru este 08:30 - 17:00, luni- vineri. ☎0749.409.019

599. **Gradinari,** peisagisti Firma cu domeniul de activitate Amenajare si intretinere spatii verzi angajeaza gradinari/ peisagisti/ muncitori amenajare, cu experienta. ☎0722.269.677

600. **Grafician** calculator DTP. Tipografie angajeaza grafician calculator cu minim 1 an experienta. Reprezinta avantaj cunoasterea programelor Photoshop, Illustrator, Indesign si Acrobat Pro. Oferta este valabila full time sau part time; ☎0740.101.051 eliza@aktis.com.ro

601. **Grataragiu** pentru restaurantul Phoenix Cernica. Colaborare pe termen lung. Rugam seriozitate. Locatia este situata in orasul Pantelimon, in apropiere de Manastirea Cernica. **7.000 L;** ☎0720.001.449/ 0721.001.440 office@phoenixcernica.ro

602. **Grataragiu,** fii maestrul gratarului! La beraria noastra, grill-ul electric este vedetal Daca esti gata sa iti pui abilitatile culinare in valoare si sa aduci gustul autentic in fiecare preparat, Hai sa aducem savoarea si prospetimea in fiecare masa! #GustAutentic #ProspetimeLaGrill ☎0721.294.361/ 0721.294.362

603. **Guvernanta** hotel, cameriste, personal curatenie pentru hotel, Crowne Plaza, Bd Mamaia nr 564, Constanta ☎0786.011.846 resurse.umane@ramadanorth.ro

604. **Habiba** Smart SRL angajeaza: Administrator societate comerciala COD: 242111 Incarcator-descarcator COD: 933301 Expeditor international COD COR: 432331 Manipulant marfuri COD COR: 933303 Stivuitorist COD COR: 834403;

605. **Hair** stilist/ coafeza. Salon coafura Dorobanti-Beller angajez hair stilist/ coafeza cu experienta. Salariu 4000 lei/ luna; **4.000 L;** ☎0722.765.450 flori.abdul@gmail.com

606. **HairStylist** in cea mai tare echipa GLOW Concept Ce ne dorim ?Ne-am marit spatiul si ne intereseaza sa ocupi postul de HairStylist cu/fara experienta ! Cautam si ucenici sa stii.Salariu? Crede-ne pe cuvant ca vei fi multumit/a. Vino si tu! ☎0799.050.050 angajari@glowconcept.ro

607. **Hostess** online. Vrei sa fii model online de succes? Garantam 5.000$ - 10.000$ incasari lunare. Plata pe loc. Studiouri la: Uniri, Crangasi, Romana.Experienta nu este necesara. Contacteaza-ne acum telefonic/whatsapp, **8.500 €;** ☎0728.611.611 supremeoffice@yahoo.com

608. **Identificator** piese camioane reprezentanta service camioane si remorci angajam identificator piese cu experienta, pe calculator importator piese necesar experienta, oferim conditii bune de lucru, bd. Preciziei nr. 11, CV la email; **5.000 L;** ☎0749.102.603/ 0749.102.608 resurseumane@edparts.ro

609. **Incarcator** descarcator 20 posturi si manipulant marfuri 20 de locuri pentru SSM ISIP Holdings SRL ☎0746.600.256 anca.margarit85@gmail.com

610. **Incarcator** Descarcator Sortator Colete Firma de curierat Bookurier cauta sa angajeze incarcator / descarctor / sortator colete. Program 8 ore incepand cu ora 16:30 de Luni pana Vineri. Sambata duminica liber. Salariu 2500 Ron net luna. Depozit in sos. Alexandriei 99A Bragadiru Coletele sunt de marime medie, nu avem marfa Paletata, Cargo sau Albe (frigidere, congelatoare etc.); **2.500 L;** ☎0722.632.850 nicu.enache@bookurier.ro

611. **Incarcator-salubrizator** Firma salubritate angajeaza Incarcator-salubrizator, beneficii nete lunare 2,875 lei. Plata ore suplimentare, salariu lunar fara intarziere. Punct de lucru in incinta Cet Sud Progresul, sect. 4. ☎0731.837.033/ 021.316.16.61

612. **Infirmiera** azil batrani Popesti Leordeni, Angajam infirmiera centru de ingrijire batrani in Popesti Leordeni. Cautam persoana serioasa si muncitoare. Oferim conditii de lucru foarte bune si salariu atractiv. ☎0722.291.675 roxana_p26@yahoo.com

613. **Infirmiera** camin de batrani in Afumati, Ilfov, Caminul de batrani Second Family din Com. Afumati, Jud. Ilfov, cauta infirmiere calificate. Se lucreaza in ture, salariu atractiv. Pentru detalii nu ezitati sa ne contactati; ☎0785.605.570 office@adouafamilie.ro

614. **Infirmiera,** camin Asertivo, isi mareste echipa. Angajam infirmiere si ingrijitoare. Salariu si program atractiv. Pentru mai multe detalii va rog sa ne contactati la: ☎0771.292.929 corina@asertivo.ro

615. **Infirmiera,** ingrijitoare batrani cu/ fara calificare la un camin din Pipera. Oferim salariu negociabil, bonusuri, posibilitate marire dupa cateva luni. Asiguram contract de munca, cazare si masa. Cerinte: experienta, persoane sanatoase, apte de munca, numai in regim intern (adica se sta cazat la locul de munca), cu liberele legale. Nu acceptam ture de 2 cu 2 saptamani. **4.500 L;** ☎0758.011.634

616. **Infirmiera,** ingrijitoare batrani cu/ fara calificare la un camin din Pipera. Oferim salariu negociabil, bonusuri, posibilitate marire dupa cateva luni. Asiguram contract de munca, cazare si masa. Cerinte: experienta, persoane sanatoase, apte de munca, numai in regim intern (adica se sta cazat la locul de munca), cu liberele legale. Nu acceptam ture de 2 cu 2 saptamani. **4.500 L;** ☎0758.011.634

617. **Infirmiera,** ingrijitoare batrani, Bucuresti, Camin de batrani angajam. Infirmiera/ ingrijitoare batrani pentru camin situat in Bucuresti, sector 2.Program o saptamana lucrata o saptamana libera. Salariu 4000 lei, **4.000 L;** ☎0755.613.985

618. **Infirmiere** Camin de batrani situat in sectorul 3, Theodor Pallady angajeaza numai cu contract de munca infirmiere si ingrijitoare cu sau fara experienta. Conditii bune de munca si program flexibil. **3.300 L;** ☎0746.808.808 cristian_balasa@yahoo.com

619. **Infirmiere** pentru centru de ingrijire batrani, situat in Pipera-Voluntari; ☎0725.425.000/ 0725.425.000

620. **Infirmiere** / ingrijitoare camin batrani Caminul de batrani Sf. Dumitru din Bragadiru, IF angajeaza pe perioada nedeterminata infirmiere sau ingrijitoare batrani. Se asigura salariu, contract de munca si masa. Se lucreaza in ture. ☎0727.850.017

621. **Infirmiere** pentru azil, camin de batrani, Va rog seriozitate, detalii la nr. de telefon sau adresa de mail.Se poate lucra in ture sau intern. ☎0784.203.833 Cmcscris.srl@yahoo.com

622. **Infirmiere** serioase si empatice pentru camin de batrani privat din Popesti Leordeni. Pentru mai multe detalii va astept sa ne cunoastem ☎0766.308.960 roxana.ursuleac@yahoo.com

623. **Infirmiere,** Camin de batrani angajeaza Infirmiere si ingrijitoare cu sau fara experienta. Conditii de munca si salariu avantajoase. Numai cu contract de munca. ☎0727.044.580

624. **Infirmiere, personal curatenie pentru Gral Medical Cautam infirmiere,personal curatenie care sa adere valorilor companiei,care sa promoveze brandul si servicille Gral Medical,care sa contribuie alturi de colegi la cresterea calitatii vietii pacientilor. ☎0736.633.690 resurse.umane@gralmedical.ro**

625. **Inginer** CFDP S.C. Mari-Vila COM S.R.L. angajeza inginer Cai ferate, drumuri si poduri. Salariu foarte atractiv, bonusuri de performanta. **10.000 L;** ☎0744.545.405 contact@marivila.ro

626. **Inginer** constructii Firma de constructii angajeaza pentru santierele din Bucuresti si Ilfov Inginer pentru executie de retele apa si canal. Se ofera pachet salarial atractiv. CV la mail. office@gama-admin.ro

627. **Inginer** instalatii coordonare santiere provincie Inginer Instalatii pentru coordonare santierelor din tara, cu experienta in lucru cu beneficiarii si subantreprenorii (verificare cantitati real executate, calitate lucrari executate), posesor permis auto, disponibilitate activitate mobila . ☎0724.482.653 resurseumane@hitcold.ro

628. **Inginer** ofertare Firma de constructii retele apa, canal, drumuri angajeaza inginer ofertare. Rog trimiteti CV la mail office@gama-admin.ro office@gama-admin.ro

629. **Ingrijitoare** copii doar cu experienta in domeniu, in gradinite, angajam pentru gradinita particulara, zona Valea Oltului, str. Argovei, sector 6, mediu placut de lucru, salariu motivant, program full time ☎0731.339.933/ 0730.642.827

630. **Ingrijitoare** copii pentru gradinita particulara, Academia Strumfilor sector 1. Atributii: curatenie, servirea mesei, sprijin pentru doamnele educatoare si pentru bucatarie ☎0723.338.160 nicoleta.sanda@yahoo.com

631. **Ingrijitoare** gradinita particulara Popesti, gradinita particulara cautam pentru echipa noastra un om implicat, harnic, organizat, serios, pentru postul de ingrijitoare; ☎0771.028.676 office.mofs.edu@gmail.com

632. **Ingrijitoare gradinita. Gradinita in Otopeni angajeaza ingrijitoare si responsabil curatenie. CV la contact@alexander-kindergarten.ro sau pe facebook la Gradinita Alexander. Experienta reprezinta un atu; ☎0729.122.768 contact@alexander-kindergarten.ro**

Angajăm

BARMAN, OSPĂTAR

pentru cafenea în aeroportul Otopeni.

Salariu motivant, tichete de masă aproximativ 500 lei lunar, decontare transport.

Relaţii la tel 0745.169.934

633. **Ingrijitoare** pentru gradinita IQ EST Popesti, cerinte: minim studii medii, prezenta calma si vesela, responsabila, atenta la detalii, organizata, punctuala, serioasa, avantaj experienta in domeniu. ☎0726.758.183 iqestbucuresti@gmail.com

634. **Ingrijitoare** si menajera pentru gradinita particulara, sector 3. Program de luni pana vineri; ☎0756.070.391 gradimp@yahoo.com

635. **Ingrijitoare,** urgent pentru camin de batrani, str. Toamnei 92, sect. 2. Program 24/48. Preferabil Bucuresti si zonele limitrofe. SMS sau Whatsapp cu text Ingrijitoare, nume prenume, Nr telefon. **3.000 L;** ☎0744.144.385/ 0723.911.161 ppv1773@hotmail.com

636. **Ingrijitor** cladiri Program luni-vineri, 8 ore/zi, str. Sinei, sector 5. Oferim si tichete de masa. ☎0758.097.682

637. **Ingrijitor** cladiri Program luni-vineri, 8 ore/zi, zona Baneasa. Oferim si tichete de masa. ☎0743.222.045

638. **Ingrijitor** cladiri Program luni-vineri, 8 ore/zi, zona Berceni. Oferim si tichete de masa. ☎0744.499.061

639. **Inspector** Resurse Umane Inspector resurse umane.Experienta d? minim 3 an, absolvent studii superioare, cunoasterea avansata Microsoft Office; Saga; Revisal HG500. Cunostinte temeinice d? legislatia muncii, atestat inspector resurse umane. ☎0768.073.272

640. **Instalator** Angajam instalator care detine permis de conducere categoria BSalariu motivantProgram: 8-16:30 (luni-vineri)Pentru mai multe detalii ne puteti contacta la numarul de telefon: ☎0730.922.712

641. **Instalator** Companie specializata in constructia piscinelor doreste sa-si mareasca echipa cu un instalator. ☎0729.997.449 diana.sabau@kasta.com

642. **Instalator** Instalatori pentru firma de instalatii sanitare si termice in Bucuresti. ☎0724.512.253 Ionut.karina@gmail.com

643. **Instalator** pentru Complex Novum Politehnica. Pentru detalii apelati tel. ☎0748.649.081

644. **Instalator** cu experienta, 6000 Ron. Angajam instalatori cu experienta, frigotehnisti, ventilatoristi si muncitori necalificati pentru instalatii rezidentiale si industriale, **6.000 L;** ☎

LOCURI DE MUNCĂ

FIRMĂ SALUBRITATE ANGAJEAZĂ
ÎNCĂRCĂTOR-SALUBRIZOR
BENEFICII NETE
LUNARE 2875 LEI
Plată ore suplimentare. Salariul lunar, fără întârziere. Punct de lucru în incinta Cet Sud Progresu, sector 4.
0731.837.033, 021.316.16.61

676. **Lacatusi+tehnicieni** pt. montaje reclame luminoase Fabrica productie reclame cu capital romanesc din zona Militari-Dedeman cu traditie din 2000. Cautam montatori reclame disponibili deplasari in RO. Salariu platit la timp, bonuri masa incluse, prime performanta, program Lu-Vi 8-17, nu se lucreaza in ture, **4.800 L;** ☎0757.019.019 reclameOK@gmail.com

677. **Life** Style Design (LSD) General Contractor SRL cu sediul in Ilfov, angajeaza: 2 tehnician echipamente de calcul si retele. CV-urile se depun la tia@indica7.ro pana la data de 09.04.2024. tia@indica7.ro

678. **Lima** Concept Management SRL angajeaza muncitori necalificati, vopsitori auto, mecanici auto. Activitatea se desfasoara in Bucuresti. **3.300 L;** job.agency@hotmail.com

679. **Livrator** cu experienta pentru restaurant, pentru livrari la domiciliu, restaurant situat in sector 2, zona Teiul Doamnei, conditii avantajoase: contract de munca, masa asigurata, program 2 cu 2, rog seriozitate, **3.000 L;** ☎0787.372.225/ 0725.246.188 anca@sabatinipizza.ro

680. **Livrator** minim 20 de ore pe saptamana Firma partenera Bringo angajeaza livrator part-time sau full-time cu masina personala.Se lucreaza predominant in Carrefour, dar se mai preiau comenzi si de la alti vendori din apropiere. ☎0768.833.458 grecu.gabriel71@gmail.com

681. **Livratori** Pizza Pizzerie cu program non-stop situata in zona Hala Traian, angajeaza livratori cu masina proprie. Se ofera salariu atractiv, bonusuri, decont combustibil, masa asigurata. ☎0730.313.190

682. **Livratori** pizzerie Pizzerie cu program non-stop, zona Hala Traian, angajeaza livratori cu autoturism propriu. Detalii la interviu; ☎0723.469.078

683. **Livratori**/ Curieri Fan Delivery. Masina firma Cautam persoane serioase cu minim de experienta pe posturi de curierat/distributie. Livrator la Glovo/Bolt etc. nu este considerata experientaSe ofera:-masina (Dacia Logan)-carburant-salariu de baza 2100 lei-2 lei extra castig pentru fiecare comanda livrata-bonuri de masa 660 lei.Programul este 2 cu 2 de la 09:00-22:00 **2.100 L;** ☎0720.311.858/ 0720.311.858 staffnowsrl@gmail.com

684. **Lucratoare** in depozit Pipera. PAMI isi mareste echipa in depozit ! Cautam lucratoare produs in depozit. Salariu 2600 (NET)+ bon masa (30lei)+ cazareProgram LUNI-VINERI 8.00-17.30. (Sambata optional)CV trimiteti la email: contact@pamikio.com Tel:0725556868 **2.600 L;** ☎0769.589.310/ 0725.556.868 contact@pamikio.com

685. **Lucrator** sala croit cu experienta spanuit, taiat curis, timbrat. Cunostinte taiat bandzic constituie avantaj. Ti oferim salariu negociabil in functie de experienta + bonusuri, bonuri masa, decont transport, conditii foarte bune, stabilitate. Program luni-vineri 7.00-15.30. Zona Morarilor. ☎0740.786.249

686. **Lucrator** bucatarie, (sa prepare salatele, desertul si sa spele vasele) pentru Friends Pub. Experienta similara nu este obligatorie, dar ajuta. Program de lucru 2 zile cu 2 libere **3.500 L;** ☎0728.197.287 pub.friends@yahoo.com

687. **Lucrator** Bucatarie- Athina Suites Hotel Athina Suites Hotel 4 stele isi mareste echipa si dorim pentru restaurantul Artemis lucrator bucatarie (spalator de vase). **2.500 L;** ☎0724.314.354 manager@athinasuitershotel.com

688. **Lucrator** bucatarie- spalator vase, pizzar Restaurant din Bucuresti angajeaza spalator vase cu sau fara experienta si pizzar. Oferim salariul atractiv si masa. Detalii la numarul de tel. ☎0767.381.334 cristalina.bisu@novum.ro

689. **Lucrator** cofetarie/ cafenea Suntem in cautarea unui coleg pasionat de prepararea si servirea produselor de patiserie si cafea de cea mai inalta calitate. Daca iti doresti sa faci parte dintr-o echipa dinamica si sa aduci zambetul pe fetele clientilor nostri, acest job este potrivit pentru tine.Responsabilitati:Pregatirea si servirea cafelei si a altor bauturi conform standardelor noastre;Prepararea produselor de patiserie;Mentinerea curateniei si a ordinei in zona de lucru;Consilierea clientilor in alegerea produselor;Incasarea contravalorii produselor si gestionarea casieriei. **3.800 L;** ☎0733.028.508

690. **Lucrator** comercial (vanzator) pentru magazin vopsea auto fizic si online aflat in incinta comercial Autovit. Oferim si cerem seriozitate. Cautam o persoana interesata de un job stabil, pe termen lung cu carte de munca. Salariu 4000 Lei net.(in mana) **4.000 L;** ☎0725.678.182 office@evopseaauto.ro

691. **Lucrator** comercial cu experienta, Mambricolaj angajeaza pentru magazinele din Bucuresti Conditii bune de lucru. Pachet salarial de intrare 3300 lei net ,Trainingurii si perioada de acomodare. **3.300 L;** ☎0740.409.813 hr@mam-bricolaj.ro

692. **Lucrator** comercial pentru magazin Shop & Go situat in Cartierul Latin, Prelungirea Ghencea. Angajam personal cu / fara experienta. Cei care vin din Mega Image sau Shop & Go au un avantaj! Salariu se discuta la interviu. ☎0739.922.205 superkitt_romania@yahoo.com

693. **Lucrator** comercial - casier, pentru magazin Profi (partener), b-dul Unirii nr. 15, remuneratie de la 2.400 - 2.800 Lei net. Sef tura 2.800-3.200 Lei net, program 8 ore, 2 schimburi. Eventuale orele suplimentare se platesc. **2.800 L;** ☎0761.234.844 dan327i@yahoo.com

694. **Lucrator** comercial - Zona centrala Angajam lucrator comercial cu experienta, norma intreaga si part time, pentru magazinimini market (Zona Universitate), salariu 3500 Lei.Pentru mai multe detalii legate de pachetul salarial, program si desfasurarea activitatii, va rog sa ne contactati telefonic sau prin e-mail. **3.500 L;** ☎0745.599.134 globus.impexblanari@gmail.com

695. **Lucrator** comercial / Sect. 4 Pachet salarial: 2700-2900 lei/lunar; 5 lucratoare+2 libere; 2 schimburi-8hCerinte:-min. 10 clase; cazier curat **2.900 L;** ☎0749.035.608

696. **Lucrator** comercial / vanzator pt. magazin angajam lucrator comercial pentru magazin brutarie, in Sector 2 Bucuresti, Str. Popa Nan, nr.3A (in zona Foisor de Foc). Detalii la tel.: ☎0757.772.317

697. **Lucrator** comercial Arad Meda Prod 98 angajeaza lucrator comercial pentru zona Arad. Oferim program in schimburi, salariu fix si tichete de masa, contract nedeterminat ☎0753.060.320 hr@medaprod.ro

698. **Lucrator** comercial Chilipir Shop Crangasi Programul de lucru este in ture de 2 zile lucratoare cu 2 zile libere. Aprovizionarea marfurilor pe rafturi, intr-o maniera atragatoare si usor accesibila clientilor. Salariu 2850 lei net(in mana) **2.850 L;** ☎0741.052.889

699. **Lucrator** comercial Chilipir Shop Obor Programul de lucru este in ture de 2 zile lucratoare cu 2 zile libere. Aprovizionarea marfurilor pe rafturi, intr-o maniera atragatoare si usor accesibila clientilor. Salariu 2850 lei net(in mana) **2.850 L;** ☎0741.052.889

700. **Lucrator** comercial gelaterie Auchan Militari Shopping. Angajez lucrator comercial la gelateria din Centrul Comercial Auchan Militari Shopping. Program 2 zile cu 2 zile. Prezenta placuta, sociabila, experienta similara e un plus. Pachet salarial atractiv. ☎0723.987.935 anton.enachescu@gmail.com

701. **Lucrator** comercial in cabinet medical in sector 2 vanzarea produselor medicale, program full time, luni pana vineri, pregatirea in cadrul firmei, salariu + bonus la vanzari + bonuri de masa. Cerinte: experienta in vanzari, minim diploma de bacalaureat angajarecabinetmedical@yahoo.com

702. **Lucrator** comercial in Cluj Napoca pentru Meda Prod 98. Oferim program in schimburi, salariu fix si tichete de masa, contract nedeterminat. ☎0749.041.764 hr@medaprod.ro

703. **Lucrator** comercial magazin second hand. Angajam colege (femei) cu contract full time (8 ore/zi) pe perioada nedeterminata cu incepere imediata. Program flexibil in 2 schimburi. Pachet salarial 2.400 lei bani in mana + bonuri de masa 400 lei. **2.800 L;** ☎0755.366.432

704. **Lucrator** comercial pentru linie calda servire cu contract de munca, minimarket zona Unirea, program usor flexibil. Salariul atractiv. Relatii la tel. in intervalul 9-19; ☎0745.798.701

705. **Lucrator** comercial pizzerie online & delivery Biblioteca Delivery, mica pizzerie in nordul Bucurestiului - Blv. Aerogarii, cauta coleg/a care sa preia comenzile de pizza, online si telefonice si sa il serveasca cu drag pe toti clientii care ne viziteaza pizzeria. Ne dorim un om prietenos si, ideal, iubitor de pizza. Program lucru 2 zile cu 2. ☎0740.540.876

706. **Lucrator** comercial si casier Zona Luica - Str. Ulioara nr.3, Magazin Profi City. Alatura-te unei echipe cu mult entuziasm si pune-ti calitatile in valoare. Suna pentru interviu! **2.700 L;** ☎0769.729.335

707. **Lucrator** comercial si casier zona Rahova - Str. Barca nr. 14 Magazin Profi City. Alatura-te unei echipe cu muft entuziasm si pune-ti calitatile in valoare. Suna pentru interviu! **2.700 L;** ☎0769.729.335 promyke@gmail.com

708. **Lucrator** comercial si casier, contract de munca, pentru magazin alimentar zona Baba Novac. Se lucreaza in 2 schimburi de luni pana vineri, iar in weekend prin rotatie. Salariul 3000 lei. **3.000 L;** ☎0745.798.701

709. **Lucrator** comercial si casier, cu contract de munca, pentru magazin alimentar zona Colentina. Se lucreaza in 2 schimburi de luni pana vineri, iar in weekend prin rotatie. Salariul 3000 lei. Relatii la tel. in intervalul 9-19, **3.000 L;** ☎0744.799.020

710. **Lucrator** Comercial Timisoara, Meda Prod98 angajezaeaza lucrator comercial in zona Timisoara. Programul este in 2 schimburi. Oferim salariu fix, contract nedeterminat, tichete de masa. ☎0753.060.320

711. **Lucrator** comercial, angajam vanzatore (fete) pentru minimarket situat pe bulevardul Iancu de Hunedoara, langa Spitalul de Copii Grigore Alexandrescu. Cerinte: orientare si deschidere catre client, responsabilitate si seriozitate, dinamism si spirit de initiativa, flexibilitate si spirit de echipa, minim studii gimnaziale finalizate. Ar fi ideal daca ai avea experienta anterioara in comert. Ce putem sa iti oferim: pachetul salarial contin 4000 Lei net in mana, prima de Craciun, Paste si zi de nastere, programul de lucru este de 2 zile lucratoare cu 2 libere. Programul magazinului este 07.00-22.00. Daca ti-am starnit interesul, ne poti contacta, **4.000 L;** ☎0746.141.181/ 0761.677.252 magazinmaximuniversal@gmail.com

712. **Lucrator** comercial, barista, pentru puncte de lucru in centrele comerciale din Bucuresti. Pentru detalii trimite CV la email, 1 post disponibil la Centrul Comercial Afi Cotroceni. **3.100 L;** office@hellodonuts.com

713. **Lucrator** comercial, casier, cu sau fara experienta, pentru magazine Shop&Go in sector 3 cu acces la metrou. Se efectueaza training la locatie, program in doua schimburi (dimineata si dupa amiaza). De preferat cu experienta. ☎0727.138.734

714. **Lucrator** comercial, casier, metrou pentru magazinul Shop & Go Mega Image Piata Kogalniceanu, full time, salariu atractiv, 8 ore/zi, in 2 ture si part time in timpul saptamanii sau sambata si duminica. Cautam persoane serioase. ☎0761.629.878

715. **Lucrator** comercial. Caut vanzatoare pentru Insula Fornetti in Carrefour Colentina, salariu in mana 3800 lei, separat decontez transportul, contract de munca, informatii doar la telefon, **3.800 L;** ☎0773.889.433

716. **Lucrator** comercial. Pentru Shop & Go Mega Image, sector 6, cartier Militari, program in ture, echipa tanara, mediu de lucru placut, salariu negociabil, bonus de per. experienta constituie un avantaj, detalii la interviu, ☎0722.323.331 secareanu.gabriel@gmail.com

717. **Lucrator** comercial. S.C. Global Management Team SRL angajeaza Lucrator comercial Cod Cor - 522303 - 2 posturi. Rog CV la adresa info.winz.ltd@gmail.com; ☎0723.069.595 info.winz.ltd@gmail.com

718. **Lucrator** comercial/ casier. Angajam lucrator comercial/casier pentru minimarket situat in sectorul 3. Program 8 ore/ zi, de luni pana vineri, in doua schimburi. Sambata si duminica liber. Se ofera bonuri de masa si o masa calda pe zi, **3.000 L;** ☎0731.150.050 av.mihaela_tanasescu@yahoo.com

719. **Lucrator** comercial/ casier. Societate comerciala angajam personal, lucratori comerciali cu experienta pentru magazine alimentare. Relati la telefon; **4.000 L;** ☎0721.269.304

720. **Lucrator** comercial/ lucrator coffe corner Lucrator comercial/ lucrator coffe corner **2.800 L;** ☎0760.102.899 emi-manolache15@gmail.com

721. **Lucrator** comercial/ vanzatoare pentru patiserie tip Fornetti. Locatia din Ion Mihalache nr. 299 B, program luni-vineri 7-15. Persoana serioasa cu dorinta de munca. Contract de munca perioada nederminata. Bonus lunar functie de vanzari. Experienta constituie un avantaj. Salariul este net (in mana) la care se adauga taxele catre stat. Detalii mai multe la interviu **2.900 L;** ☎0722.528.637 darie.ilie@yahoo.com

722. **Lucrator comercial/ vanzator. Alatura-te echipei noastre, cu un program in ture si 8 libere/luna, pentru un venit lunar net incepand cu 3.200 ron /luna, in Popesti-Leordeni. Contacteaza-ne la telefonul din anunt pentru informatii 3.200 L; ☎0723.295.177 gabigirmel@yahoo.com**

723. **Lucrator** comerciant, casier, magazinul La doi Pasi situat in sectorul 5 angajeaza personal pentru doua pozitii, anume casier si lucrator comercial; ☎0769.787.780 purcaruandrei66@yahoo.ro

724. **Lucrator** depozit Ce vei face: pregatirea produselor pentru ambalare, introducerea manuala a marfurilor in cutii, asamblarea cutiilor pentru transport, sigilarea manuala a cutiilor, depozitarea produselor ambalate, manipularea, scanarea si procesarea coletelor solite in depozit. Program L-V 9:00 - 17:30 depozit in soseaua Alexandriei 99A Bragadiru. Pentru acest post experienta nu este necesara, **3.000 L;** ☎0722.632.850 nicu.enache@bookurier.ro

725. **Lucrator** depozit Cerinte-minim 18 ani;-abilitatea de a lucra cu scanner;-seriozitate.Noi va oferim:-salariul net de la 2200 lei;-tichete de masa in valoare de 35 lei; **3.300 L;** ☎0755.651.839/ 0771.226.332

726. **Lucrator** depozit alimente/ necalificati pentru depozit alimente, minim 8 clase, cazier curat, program in 2 schimburi, salariu 2.500 Ron net, 700 Ron tichete masa, pana la 2.000 Ron bonus performanta, transport asigurat metrou Pipera **3.200 L;** ☎0743.751.117

727. **Lucrator** depozit colete, Cerinte: minim 8 clase, cazier curat. Beneficii net 2.200 Lei - 200 Lei bonus prezenta, 700 TM. Program 5 cu 2 in 2 schimburi. Tel. **2.200 L;** ☎0722.109.903

728. **Lucrator** depozit in depozit colete, Cerinte: minim 8 clase. cazier curat. Beneficii: 3.000 Lei net + sporuri (de noapte, de weekend, de ore suplimentare) . Program: L-V (20 A– 05). Tel. **3.000 L;** ☎0722.109.903

729. **Lucrator** depozit sector 6 Angajam muncitori necalificati in depozit .Se ofera venit 2100 ron+500 ron bonus prezenta+700 ron tichete masa +ore suplimentare. Program 9-18.Se ofera transport gratuit de la metrou Pacii. **3.500 L;**

730. **Lucrator** depozit, cerinte: minim 8 clase, cazier curat, persoana implicata. Beneficii: salariu 2500 Ron, tichete 700 Ron, bonus de prezenta, bonus de performanta, transport asigurat, **3.200 L;** ☎0775.155.077/ 0771.226.332

731. **Lucrator** depozit, manipulant marfa, picker Receptia produselor, pregatirea comenzilor pentru livrare, produse unica folosinta. Zona Cora Pantelimon. Pachet salarial atractiv. Bonuri de masa. Program L-V; ☎0752.179.952

732. **Lucrator** depozit- depozit accesorii confectii zona Lizeanu, cautam un nou coleg/a, persoana dinamica si comunicativa. Beneficii in afara salarului lunar- abonament sanatate, decontarea transportului si tichete de masa. office@ccstrade.ro

733. **Lucrator** depozit/ ambalare colete, cerinte: minim 8 clase. Cazier curat. Seriozitate si punctualitate. **3.000 L;** ☎0729.314.629 luminita@edituraprestige.ro

734. **Lucrator** depozit/ vanzari Primeste/descarca marfa, o pune la raft si o pregateste dupa factura. Numara, verifica marfa. Persoana capabila sa comunice eficient,sa numere corect, cu capacitate de a invata produsele. Feronerie si accesorii mobilier. ☎0722.380.027 office@gelutrade.com

735. **Lucrator** fastfood in Grecia, Creta. Angajam lucratori fastfood, shaormar si asistenti bucatarie (preparare ingrediente, preluare comenzi, servire, curatenie), cazare si transport intern si catre Grecia inclus; **1.500 €;** ☎0722.622.906

736. **Lucrator manipulare, pregatire marfa, articole sportive, pt. firma cu sediul la Foisorul de Foc, permis categorie B cu experienta,CV la email, moltenromania@gmail.com**

737. **Lucrator** Multiservice / Casier Gre Bakery Bun Venit in Lumea Deliciilor Grecesti! Cofetarie, Brutarie, Patiserie Greceasca cauta:Lucrator Comercial / CasierDaca esti gata sa iti aduci talentul in acest univers dulce, trimite CV-ul la info@grebakery.ro sau suna la nr de telefon : +40766333000. O aventura a gustului te asteaptaISa incepem impreuna o calatorie delicioasa, ☎+40766333000 Info@grebakery.ro

738. **Lucrator** procesare comenzi online Volunteri baieti Echipa eGospodarul se maresteISalutare!Cautam baieti cu domiciliul in Voluntari pentru procesare retururi, lipire awb-uri pentru un magazin online situat in incinta Smart Flora Expo **3.500 L;** ☎0770.547.609 magazinulgospodarului@gmail.com

739. **Lucrator** productie publicitara, metrou C. Georgian cautam tanar serios, responsabil, dinamic, atitudine pozitiva, dorinta de munca, fara experienta, pentru realizare de lucrari in domeniul productiei publicitare (colantari auto vitrine, etc.); Salariu motivant. **3.500 L;** ☎0727.722.104 george@copyprint.ro

740. **Lucrator** receptie si manipulare marfa. Atelier de productie publicitara zona Obor/Mosilor, angajeaza lucrator pentru domeniu administrativ, receptie si manipulare colete/comenzi, mici lucrari de reparatii/intretinere sediu. Program luni-vineri, 9.00-18.00, **3.500 L;** ☎0740.454.971 viorel.cioboata@agrafa.ro

741. **Lucrator** service sisteme de control acces si supraveghere video. Posesor permis auto, experienta/ cunostinte in domeniul electric, curenti slabi. Postul ofera stabilitate, predictibilitate, salariu fix+ sporuri din realizari+ tichete de masa. ☎021.210.68.77

742. **Lucrator** sortator deseuri doze aluminiu, Cluj CanPack Recycling angajeaza sortator deseuri doze aluminiu in Cluj. Program: L-V, 07:00-15:00. Salariu motivant, tichete de masa, bonus de performanta, asigurare medicala. Informatii la telefon; ☎0752.393.393 facturaredoze@canpack.com

743. **Lucrator** sortator deseuri doze aluminiu, Danubiana Canpack Recycling angajeaza sortator deseuri doze aluminiu, Danubiana, Ilfov. Program L-V, 2 schimburi. Salariu motivant, tichete de masa, bonus de performanta, asigurare medicala. Info la tel. ☎0729.895.833 facturaredoze@canpack.com

744. **Lucrator** sortator Electrician, Lacatus, Stivuitorist Venit brut intre 3.500 Lei si 10.000 Lei.Beneficii:-Spor salarial in functie de vechimea neintrerupta in cadrul companiei;-Spor salarial legal (noapte ; sarbatori legale etc);-Bonusuri de performanta Craciun si Paste;-Tichete de masa in valoare 35 lei/zi lucrata;-Formare profesionala interna sau externa, costurile fiind suportate de catre angajator;-Zile libere platite pentru evenimente deosebite in familie;-Abonamente de medicina muncii in conformitate cu legislatia in vigoare; ☎0785.298.865 hr@asmetal.ro

745. **Lucratori** ambalare fabrica Blv. Timisoara. Angajam urgent barbati necalificati pentru fabrica polistiren. Salariu net 3200 RON+ore suplimentare. Program: 07:00-15:00 + sambata. Cerinte: 8 clase, cazier curat. Detalii la telefon - Marius. **4.000 L;** ☎0749.608.510

746. **Lucratori** ambalare, urgent, barbati necalificati pentru fabrica vopsea lavabila Republica. Venit net 3.700 - 4.000 Ron (salariu net, bonuri, bonusuri si ore suplimentare). Program: 8 ore L-V /2 schimburi. Cerinte: 8 clase, cazier curat **3.700 L;** ☎0749.608.510

747. **Lucratori** Comerciali - Berceni Hypermarket Oferim: -Salariu: 2000 lei net+600 T.M+sporuri; programul: 5 zile lucratoare cu 2 zile libere 05:45-14:30; 13:15-22:00; Cerinte:-10 clase; cazier curat **2.800 L;** ☎0722.109.903

748. **Lucratori** comerciali din provincie Angajam lucratori comerciali cu experienta din afara bucurestiului. asiguram cazare pentru 1,2 oameni Pentru un magazin Shop&go situat pe Prelungirea Ghencea (Cartierul Latin)Salarii atractie plus bonusuri de performanta! ☎0739.922.205 Superkitt_romania@yahoo.com

749. **Lucratori** comerciali pentru minimarket, zona Titan Auchan, cu minima experienta, conditii excelente, salariu motivant 3.500 Ron plus bonusuri de performanta. Detalii la interviu, CV pe mail **3.500 L;** ☎0732.408.999 hhtitanatlas@yahoo.com

750. **Lucratori** depozit - pickeri Angajam barbati in depozit - pickeri la iesire din sectorul 6. Locatie accesibila cu STB, transport decontat. **3.700 L;** ☎0765.432.151

751. **Lucratori** depozit - pregatire comenzi, salariul compus din: 2200 net + bonus prezenta 200 lei + tichete 700 de lei + bonus 30% net din salariu in functie de performante. Program: tura 1: 08:30-17:30/ tura 2 19:00 - 04:00. **3.300 L;** ☎0771.226.332/ 0755.651.839

752. **Lucratori** Depozit Alimente Cautam lucratori depozit alimente. Program de 8 ore/5 zile pe saptamana. Venit NET 4000 RON (salariu+ tichete+ sporuri). Asiguram Transport. Pentru detalii sunati la numarul din anunt! **4.000 L;** ☎0726.648.873

753. **Lucratori** depozit, minim 8 clase, cazier curat. Salariul de baza 2.200 net + TM 600 Lei + Bonus prezenta 200 lei + Bonus productivitate si performanta. Program: 08:30 17:30, 19:00 - 04:00. Transport asigurat, **3.200 L;** ☎0771.226.332/ 0755.651.839

754. **Lucratori** depozit, zona sector 2, necalificati. Angajam necalificati (barbati si femei) pentru depozit cu produse alimentare. Venit net: 3700-4500 lei. Program: in 2 schimburi/ 8 ore/ 5 zile pe saptamana. Transport asigurat de la Metrou Pipera, **4.500 L;** ☎0737.814.574

755. **Lucratori** fabrica zona Sector 2. Angajam lucratori productie (barbati) pentru fabrica. Salariu net: 3300 lei+400 lei tichete+bonus+alte beneficii. Program: 2 schimburi/8 ore/Luni-Vineri. Zona Sector 2-la 15 minute de metrou Pipera. **4.000 L;** ☎0737.814.574

756. **Lucratori** fara experienta, sector 6 personal pentru fabrica mase plastice. Cerinte: 8 clase, cazier curat. Venit net 3.600 Lei, bonus productivitate. Program 12/24 si 12/48, program in ture, zi, noapte. Locatie Bucuresti, sector 6 **3.600 L;** ☎0728.210.377

757. **Lucratori** in bucatarie / personal fastfood Cerinte: minim 8 clase, cazier curat. Pachet salarial compus din salariu net + bonus de performanta + tichete de masa . Program 8h/ zi, 5 zile lucratoare, 2 zile libere. **2.300 L;** ☎0722.109.903

758. **Lucratori** in comert, sunteti serios, cu experienta, dar totusi nu va angajeaza nimeni din cauza varstei ? Noi avem nevoie de dumneavoastra, nu ezitati sa sunati, magazinele sunt in sector 3, langa metrou. Va asteptam ☎0727.138.734

759. **Lucratori** in depozit - preluare sect.6 Cerinte: minim 8 clase, cazier curat. Beneficii : net 2200 lei + 200 lei Bonus pezenta + 700 TM. Program 5 cu 2 in 2 schimburi. **2.200 L;** ☎0722.109.903

760. **Lucratori** in depozit colete, Cerinte: minim 8 clase, cazier curat. Beneficii: 3.000 Lei net, sporuri de noapte, de weekend, de ore suplimentare. Program L-V 15, 24. Telefon **3.000 L;** ☎0722.109.903

761. Lucratori in panificatie Angajam lucratori in panificatieLocatie calea Giulesti nr. 333RelatiiÃ laÃ telefon ☎0722.376.561

762. **Lucratori** in productie (barbati) pentru linie ambalare, etichetare. Venit net: 3.850 Lei. Program: 2 de zi, 2 de noapte, apoi 4 libere. Locatie: la 10 minute de metrou Pacii, sector 6 **3.850 L;** ☎0737.814.574

763. **Lucratori** Necalificati Depozit/ Sector 6 Cautam lucratori depozit cu minim 8 clase si cazier curat. Venit NET 4000 RON. Program de 8 ore in 2 schimburi. Transport Asigurat! Pentru detalii sunati la numarul din anunt! **4.000 L;** ☎0726.648.873

764. **Lucratori** necalificati fabrica, Sector 3 Angajam urgent lucratori necalificati, barbati. Cerinte:minim 8 clase, cazier curat. Se ofera: salariu 3800 lei net. Program: 07:00-15:30;15:00-23:30. Locatie: Sector 3, apropre de statia Republica. **3.800 L;** ☎0728.210.377

765. **Lucratori** necalificati in depozit marfuri generale minim 8 clase, program in 2 schimburi, salariu 2200 Ron net, 700 Ron tichete masa, 200 Ron bonus prezenta, pana la600 Ron bonus performanta, transport asigurat metrou Pacii **3.100 L;** ☎0743.751.117

766. **Lucratori** necalificati, barbati si femei Angajam lucratori necalificati pentru depozit. Cerinte:minim 8 clase, cazier curat. Salariu 3700 lei net. Program: 08:30-17:00;17:30-02:00; 5 zile lucrate cu 2 zile libere.Locatie: Depozit Bucuresti. **3.700 L;** ☎0728.210.377

767. **Lucratori** picking / Depozit Colete iesire Militari Angajam URGENT femei si barbati, cu/fara experienta, pentru depozit colete. Venit net lunar 4000-4500RON (salariu, bonuri, bonusuri,ore suplimentare). Program: 8 ore schimburile 1 si3. Transport din sect 5,6. **4.500 L;** ☎0749.608.510

768. **Lucratori,** barbati si femei in depozit venit net: 3300 Ron (salariu, tichete, bonus) + ore suplimentare. Program L-V 9-18 (cu o ora pauza de masa). Locatie sector 6, 15 min. de la metrou Pacii, **3.300 L;** ☎0724.132.195

769. **Macelar** cu experienta salariu atractiv, tichete de masa, bonusuri saptamanale; **6.500 L;** ☎0723.282.402/ 0724.262.407 dliviu70@yahoo.com

770. **Macelar.** Angajez macelar cu experienta pentru macelarie zona Zetarii. Ofer salariu 1500 lei la sfarsitul fiecarei saptamani de lucru. Pentru detalii sunati la telefon; ☎0766.696.371

771. **Macelar.** Macelarie cu specific oriental, situata in zona Dristor, angajeaza macelar cu experienta in transarea animalelor si pregatirea semipreparatelor specifice. Cer si ofer seriozitate. Salariu motivant; ☎0737.392.024

772. **Magazin** haine Bucur Obor, salariu 2800 lei. Angajam femei pt. magazin SH in complexul Bucur Obor. Contract de munca (8 ore/zi). Program flexibil in 2 schimburi. Pachet salarial 2.400 lei bani in mana + bonuri de masa 400 lei, **2.800 L;** ☎0755.366.432

773. **Magazioner** Fabrica productie talpi incaltaminte, cu sediul in Jilava, angajeaza magazioner pentru efectuarea de amestecuri de granule pvc, manipulare si incarcare marfa in vederea expedierii. ☎+40721375733 renata.stan@silparo.ro

774. **Manager** flota auto. Firma de constructii angajeaza manager flota auto: turisme, camionete. Cei interesati pot trimite CV la office@gama-admin.ro; ☎0723.567.941 office@gama-admin.ro

775. **Manager** flota utilaje. Firma de constructii angajeaza manager flota utilaje. Cei interesati pot trimite CV la office@gama-admin.ro; ☎0723.567.941 office@gama-admin.ro

776. **Manager** locatie pentru coffee corner program: luni - vineri 06:00 - 16.30, sambata - duminica liber. Salariu 4.500 Lei net. In incinta Institutului Clinic Fundeni, zona Colentina - Fundeni **4.500 L;** ☎0758.868.144

777. **Manager** restaurant. Restaurant Stradale Campus 6 isi mareste echipa.Angajam manager restaurant. Locatia: B-dul Iuliu Maniu nr. 6F, Campus 6, sector 6. Bucuresti, Skanska, ☎0729.820.580 nicoleta.soreanu@flavours.ro

778. **Manichiurista** cu experienta si dorinta de dezvoltare profesionala pt. salon in Bd. Lacul Tei, se ofera salariu si comision atractiv. Se cauta seriozitate si corectitudine; ☎0729.999.699 office@veronique.ro

779. **Manichiurista** (gel, semi, clasic), Beauty salon cu vechime 13 ani (Theodor Pallady sect. 3) si clientela formata angajeaza manichiurista (gel, semi, clasic), persoana serioasa, muncitoare si dornica sa evolueze, ambient si colectiv bun, oferim si rugam seriozitate. **3.000 L;** ☎0722.132.892/ 0728.844.470 simona.zuza@yahoo.com

780. **Manichiurista** si cosmeticiana Manichiurista si cosmeticiana pentru salon situat in sector 2, Pantelimon- Morarilor . ☎0765.686.493

781. **Manichiurista,** Ne dorim o colega noua, vesela, pasionata de mani-pedi clasice, semi si cu gel. Cerem si oferim seriozitate. Suna la numerele de telefon si cere toate detaliile despre acest loc de munca ☎0722.233.425/ 0727.877.350 cristian.alex.popa@gmail.com

782. **Manipulant** Royal N SRL angajeaza pe post de manipulant la punctul de lucru din Bucuresti. Daca doresti sa faci parte din echipa noastra ne puteti contacta la nr de telefon; ☎0725.557.600 andrei.negoiasa@royaln.ro

783. **Manipulant** cu permis cat. B. Companie angajeaza Manipulant marfa, manipularea produselor neconforme si sortarea acestora pentru a fi reciclate, activitatea se desfasoara in Bucuresti. Permisul de conducere este obligatoriu, **3.300 L;** ☎0723.670.989 valentin.matei@smartoperational.ro

784. **Manipulant** depozit Bucuresti produse medicale. Angajam urgent - Pansprod Distributie, str. Baiculesti nr. 1 sec 1. Se ofera loc de munca stabil, salariu fix +bonuri masa. Program de lucru 8h L - V. Se asigura transport pt sectoarele 5 si 6. ☎0722.636.989 hr@pansiprod.ro

785. **Manipulant** Depozit Tigari Angajam manipulanti. Cerinte:minim 8 clase, cazier curat. Venit total 3500 lei net, program 1 schimb 8 ore L-V . Locatie: KM13, transport din sector 6. Detalii la telefon. **3.500 L;** ☎0770.334.947

786. **Manipulant** marfa Depozit in Voluntari angajeaza baieti pt manipulare marfa. ☎0728.908.227 office@abbara.ro

787. **Manipulant** marfa Manipulant marfa pentru depozit produse alimentare. Program luni - vineri, 8 ore/zi. Salariul net 3500 lei + 400 lei tichete de masa. **3.500 L;** ☎021.407.52.35 resurse.umane@ramadanorth.ro

788. Manipulant marfa pentru depozit in Stefanestii de Jos-Ilfov. Cautam persoane serioase, ordonate, curate, cu initiativa si simtul raspunderii pentru o colaborare de lunga durata. Echipa tanara; ☎0756.109.655 vanzari@stil-ambalaj.ro

789. **Manipulant** marfa depozit la firma Zarea, barbati, necalificati, program de lucru 8 ore luni-vineri intre orele 08-16,30.Interviu luni-vineri orele 10-17 la sediul firmei.Oferim salariu atractiv, bonuri de masa 35 lei/zi, prima lunara, pachet cu sticle, decont de transport Metrorex si STB, abonament medical clinica privata, tichete cadou.Transport: metrou statia Laminorului sau autobuz 112, 697, 205, troleibuz 97; ☎021.667.00.20 office@zarea.ro

790. **Manipulant** marfa depozit, suntem in cautare de baiat necalificat pentru depozit in Afumati, Ilfov. Lucram cu saci. Program 8-18 cu pauza de masa la ora 13. Salariul 250 Lei pe zi cu marirea lui. **250 L;** ☎0749.272.123

791. **Manipulant** marfa etichetare Dragomiresti Deal GTS Solution angajeaza pentru depozit Dragomiresti Deal, sal. 3.550 brut, firma asigura transport de la metrou Pacii. Experienta nu este obligatorie. L-V 8 h/zi 2 ture in intervalul 7.00-15.00 si 10.00-18.00. Salariu net 2.000 + bonuri de masa 630 + decont transport 140 Lei= 2.770 Lei. Bonus de performanta de 300 Lei dupa 3 luni de proba. Sunati la tel. L-V intre 9-15.00 **2.770 L;** ☎0734.010.500 dana@gotosolution.com

792. **Manipulant marfa, program de lucru 8 ore/ zi cu 2 libere pe saptamana (L-V, ora 7.30-16:00). Salariu 3.000 Lei bonuri incluse). Programare interviu la tel. intre orele 10-15, 3.000 L; ☎0720.633.126 a.stefan@lifebox.ro**

793. **Manipulant** marfa, ajutor sofer, SC Tarell Import Export distribuitor bere Ursus cu depozit situat in Manolache, str. Caminului 55, Ilfov, angajeaza ajutor de sofer pentru echipaj pe masina de distributie in Bucuresti si localitati limitrofe. ☎0744.531.952 office@tarell.ro/ administrativ@tarell.ro

794. **Manipulant** marfa, barbati si femei in depozit, salariu 2.100 net + 500 bonus de prezenta + 700 tichete de masa. 9-18 (ora pauza de masa) L-V + 2 duminici (ore supl.). Locatie sector 6, 15 min. de metrou Pacii. **3.300 L;** ☎0724.132.195

795. **Manipulant** marfa, depozit in Popesti Leordeni. Firma SC Italprodotti Gipa SRL cu domeniul de activitate, comert cu echipamente pentru si sanitare instalatii termice, articole casa si gradina angajeaza personal pentru: Depozit in Popesti Leordeni (in incinta Danubiana). Responsabilitati manipulant: - receptie marfa, - pregatirea marfii in baza unei comenzi, - incarcare/ descarcare marfa,(liza/stivuitor), - pozitionare pe raft. Beneficii: - salariu 3100 Net, bonuri incluse primele 2 luni, - decont abonament RATB, - posibilitate avansare; ☎0731.784.500 marian@italprodotti.com

796. **Manipulant** marfa. Angajam manipulant marfa pentru depozit papetarie din sectorul 3. Program L-V, 1 schimb. Salariu net 3500 lei + bonusuri lunare. Necesar rezistenta la efort fizic. Pentru info sunati la tel. **3.800 L;** ☎0735.911.938 recrutare@working4u.ro

797. **Manipulant** marfa. Recrutam Manipulant Marfa cu experienta pentru fabrica elemente fixare din Jilava. Program L-V, 1 schimb. Trecont transport. 3.000 lei net + tichete masa. Pentru informatii sunati

LOCURI DE MUNCĂ

Urban Food Centrul Istoric Bucureşti angajează:

• AJUTOR BUCĂTAR
• HOSTESS • CASIER

Venituri pornind de la 4000/5000 ron
Oferim venituri atractive, posibilităţi de promovare.

URBAN FOOD 0722 404 492

852. **Merchandiser** Brasov. Cautam merchandiser care sa se alature echipei noastre din Brasov. Ruta Mobila, Back Up, pachet salarial net 2.320 Lei, program luni - vineri interval 08:00 - 16:00, **2.320 L;** ☎0723.206.566 recrutare.ipp@in.store.ro

853. **Merchandiser** Craiova, cautam merchandiser care sa se alature echipei noastre din Craiova. Locatie fixa, segment bauturi, pachet salarial net 2.400 Lei, program luni - sambata, interval 08:00 - 16:00, **2.400 L;** ☎0723.206.566 recrutare.ipp@in.store.ro

854. **Merchandiser** dedicat condimente, salariu lunar net 2.860 Lei (salariu fix, tichete de masa, decont transport); program: L-V - 8 h/zi, contract individual de munca pe durata nedeterminata, **2.860 L;** ☎0724.532.816 recrutare.ipp@in.store.ro

855. **Merchandiser** dedicat divizie dulciuri, Bucuresti, program de lucru: luni-vineri. Salarizare si beneficii: venit lunar net 2.660 Lei (salariu fix, tichete de masa, decont transport) **2.660 L;** ☎0724.532.816 recrutare.ipp@in.store.ro

856. **Merchandiser** dedicat Lactate Bucuresti, program de lucru L-S, 07:00-15:00, pachet salarial net 3000 Lei. Contract individual de munca pe durata nedeterminata, **3.000 L;** ☎0724.532.816 recrutare.ipp@in.store.ro

857. **Merchandiser** dedicat part time, Bucuresti program de lucru: L- V: 07:00 - 11:00. Pachet salarial net lunar 1.400 Lei; **1.400 L;** ☎0724.532.816 recrutare.ipp@in.store.ro

858. **Merchandiser** Galati care sa se alature echipei noastre din Galati. Locatie fixa, Segment Bauturi, pachet salarial net 2.600 Lei, program luni - sambata interval 06:00 - 14:30 **2.600 L;** ☎0723.206.566 recrutare.ipp@in.store.ro

859. **Merchandiser** in Suceava care sa se alature echipei noastre. Locatie Fixa, pachet salarial net 2.600 Lei, program luni - sambata, interval 07:00 - 15:00 **2.600 L;** ☎0723.206.566 recrutare.ipp@in.store.ro

860. **Merchandiser** TT Constanta Angajam merchandiser care sa se alature echipei noastre. Ruta Mobila, Segment Bauturi, pachet salarial net 2.700 Lei, program luni - vineri, interval 08:00 - 16:00, **2.700 L;** ☎0723.206.566 recrutare.ipp@in.store.ro

861. **Meseriasi** in amenajari interioare. Angajam urgent meseriasi in amenajari interioare in Bucuresti, diverse locatii, in toate sectoarele, salariu negociabil, plata la 2 saptamani, oferim si rugam seriozitate. Bonus substantial pentru cei care contribuie activ la finalizarea rapida si corespunzatoare a lucrarii. Tel: **5.000 L;** ☎0786.318.942 andreepopa@gmail.com

862. **Meseriasi** in glet, Angajez 2 meseriasi in finisaje. Plata de la 270 Lei/zi, carte de munca, decont transport STB, metrou lunar. Plata saptamanala in fiecare vineri. Lucrare sector 1. Nu sunati daca NU sunteti meseriasi **6.000 L;** ☎0765.517.981 radio.arhitech@gmail.com

863. **Meseriasi,** firma de constructii, avem lucrari de reabilitari de blocuri in Bucuresti si nu numai, angajam cu carte de munca doar meseriasi pentru placare de poliestiren, termoizolat fatade **5.000 L;** ☎0767.316.666 nika.nica1001@gmail.com

864. **Modelatoare** serioasa, sector 6. Angajez modelatoare, cu sau fara experienta, zona Iuliu Maniu, sector 6. Program 8 ore/zi. Rog seriozitate; ☎0732.928.235

865. **Modelator** covrigi si Patiser Angajam modelator covrigi cu experienta.Salariu atractiv si negociabil. Programul de lucru este in ture. Decontam transportul pentru tura de dimineata. Va rugam sunati la numarul de telefon afisat pentru mai multe detalii. **3.500 L;** ☎0723.221.555

866. **Modelator** covrigi, salariu 4000-4500 lei in functie de experienta, program 10-12 ore pe zi, duminica inchis. Ofer si cer seriozitate; ☎0773.803.631

867. **Modelator** si vanzatoare cu experienta, urgent, pentru patiseriile noastre din zonele Militari si Drumul Taberei (Moghioros). Salariu atractiv si alte beneficii. Detalii la telefon; ☎0769.850.770

868. **Modelatori** covrigi - Balotesti Daca ai experienta ca modelator covrigi, magazinul "Covrigelul" din DN1 Value Centre, Balotesti, te asteapta sa lucrezi intr-o echipa de oameni faini si dornici de munca. Salariu motivant! ☎0736.033.867 pretzel.factory@yahoo.com

869. **Modelatori** covrigi, Auchan Drumul Taberelor, Magazinul Covrigelul din Auchan Drumul Taberelor angajeaza modelatori covrigi cu experienta. Cerinte: punctualitate, seriozitate si abilitatea lucrului in echipa. Oferim salariu foarte bun ☎0736.033.867 pretzel.factory@yahoo.com

870. **Modelatori** covrigi, Auchan Titan, angajam urgent modelatori covrigi pentru magazinul Covrigelul din Iris Shopping Center (Auchan Titan). Oferim salariu motivant, bonus de performanta, stabilitate si seriozitate; ☎0736.033.867 pretzel.factory@yahoo.com

871. **Modelma** Expert SRL angajeaza lucrator bucatarie, ajutor bucatar si ambalator manual; **3.300 L;** ☎0722.600.378 office@npw.ro

872. **Mojomusic** Concept SRL angajeaza: Lucrator comercial - 1 post. Cerinte: studii medii si cunostinte de limba engleza. Selectia se face in baza CV-urilor trimise pe adresa de mail. maria220054@gmail.com

873. **Moldi** King Holdinding angajeaza urgent personal Daca vrei sa faci parte dintr-o campanie in plina expansiune vino alaturi de noi in cadrul grupului de firme Moldi King Holding. Angajeaza pe urmatoarele posturi urgent: **8.500 L;** ☎0792.400.703/ 0767.934.465 resurseumane@moldiking.ro

874. **Moldi** King Holding angajeaza urgent. Daca vrei sa faci parte dintr-o campanie in plina expansiune vino alaturi de noi in cadrul grupului de firme Moldi King Holding. Angajeaza pe urmatoarele posturi urgent: **3.500 €;** ☎0792.400.703/ 0767.934.465 resurseumane@moldiking.ro

875. **Montator** aer conditionat Aero Cris angajeaza montator aer conditionat cu experienta, permis auto cat B. Se ofera contract de munca salariu plus bonus la instalari; ☎0720.324.836

876. **Montator** ascensoare Recrutam Tehnicieni / Montatori ascensoare in Bucuresti! Pentru detalii: tel. sau email ☎0756.260.964 cariere@munteanucorneliupfa.com

877. **Montator** electromecanic. Societate comerciala cu sediul in Jilava, jud. Ilfov, angajeaza montator electromecanic. Se ofera salariu motivant. Relatii la tel. ☎0736.860.101 office@covilramgrup.ro

878. **Montator** mobila, tamplar, personal in fabricarea de mobila din PAL. Program 08:00-17:00 Beneficii in functie de performanta, Locatia atelierului pe Sos Giurgiului, nr 5, Jilava, Ilfov. Firma Muebleses (FB, insta) ☎0727.327.902

879. **Montator** mobilier PAL MDF, rafturi, decoratiuni Se lucreaza pentru mai pentru proiecte private, cat si pentru amenajarea interioara a supermarketurilor. **4.500 L;** ☎0722.422.564 adrian.poparad@ltap.ro

880. **Montator** mobilier, La Maison isi mareste echipa. Daca ai experienta in domeniul montajului si asamblarea de mobila esti o persoana dinamica si responsabila, esti candidatul ideal. Pentru mai multe detalii contactatine de luni pana vineri la telefon 0732515859 sau la adresa de mail: office@lamaison.ro ☎0732.515.859 office@lamaison.ro

881. **Montator** mobilier. Firma cu activitate de peste 18 ani angajam personal fara experienta, dar cu abilitati tehnice pentru instruire in meseria de montator mobilier. Asiguram doar montajul mobilierului, produsele sunt deja transportate la domiciliul clientilor de catre echipele noastre de transport. Se lucreaza in echipe de 2 sau 3 persoane; ☎0730.555.081/ 0722.214.793 office@pronatur.ro

882. **Montator** rafturi metalice, mobilier, decoratiuni se lucreaza pentru amenajarea interioara a supermarketurilor. Deplasari in tara. Oferim: salariu de la 4.000 Lei net, in functie de experienta **4.000 L;** ☎0722.422.564 adrian.poparad@ltap.ro

883. **Montator** sisteme de climatizare Firma importatoare sisteme de climatizare cautam montator cu / fara experienta. ☎0774.683.682 sorin.rosu@dinamic-clima.ro

884. **Montator** sisteme de securitate Recrutam Tehnicieni sisteme de securitate in Bucuresti! **4.500 L;** ☎0756.260.964 cariere@munteanucorneliupfa.com

885. **Montator** sisteme fotovoltaice Recrutam montator panouri fotovoltaice pentru unul din clientii nostri, liderl pe piata energiei regenerabile, automatizari si telecomunicatii. ☎0756.260.964 cariere@munteanucorneliupfa.com

886. **Montator** subansamble Cerintefara experientaminim 8 claseminim 18 anidisponibilitate la efort fizicOferimloc de munca stabilprogram flexibil (3 schimburi)salariu 2550 lei Nettichete de masa de 30 lei/zi **3.500 L;** ☎0771.226.332/ 0755.651.839

887. **Montator** subansamble CSC TRANS METAL cu domeniul de activitate in confectii metalice mici si mijlocii cu sediul in Sat. Rudeni jud. Ilfov. Program L-V 06.30-15.00. Mai multe detalii la telefon sau adresa email. ☎0730.094.441 alin.it@csc-transmetal.com

888. **Montator,** tehnician ascensoare nu este necesara experienta in domeniul ascensoarelor. Prezinta avantaj: experienta lucrului pe santiere si cunostintele de mecanica si electrica. Disponibilitate de deplasare intre punctele de lucru; ☎021.336.70.58 diana.barbu@schindler.com

889. **Montatori** aer conditionat si mentenanta, firma specializata in domeniul climatizarii rezidentiale si industriale, cu peste 15 ani vechime in domeniu, angajeaza personal, cu sau fara experienta, pentru functia de montator aer conditionat, mentenanta, service. Salariu motivant. **5.000 L;** ☎0722.228.103 clima_concept@yahoo.com

890. **Montatori** calificati aluminiu+PVC. Firma de constructii angajeaza montatori calificati tamplarie aluminiu si PVC, Pereti cortina si placari cu bond, fatade ventilate cu experienta in domeniu minim 2 ani. Salariu motivant 4000-6000 lei+tichete de masa; ☎0756.135.920 claudia.nastase@plusconfort.ro

891. **Montatori** containere Angajam lacatus montator containere, tamplar, electrician, instalator pentru depozit Bucuresti. Pachet salarial atractiv. ☎0720.447.777 ommgroupclui@gmail.com

892. **Montatori** cu experienta Ne marim echipa! Angajam pentru urmatoarele categorii de produse: pergole retractabile, sisteme sticla securizata glisanta/parcare, copertinesi rulouri din folie transparenta. ☎0722.917.007

893. **Montatori** mobilier pentru asamblarea produselor Ikea la domicilliul clientilor. Asiguram doar montajul mobilierului, produsele sunt deja transportate la domicilliul clientilor de catre echipele noastre de transport. Se lucreaza in echipe de 2 sau 3 persoane, **3.500 L;** ☎0730.709.447/ 0722.214.793 office@pronatur.ro

894. **Montatori** partitii de sticla, angajam muncitori calificati cu sau fara experienta in domeniul compartimentarilor din sticla. Montaj pereti de sticla, usi metalice, usi de sticla, usi de lemn **5.000 L;** ☎0786.124.787

895. **Montatori** si confectioneri PVC cu minima experienta. Oferim salariu intre 3.800 - 4.500 Ron net, bonusuri de performanta si alte beneficii. Fabrica este in Afumati, Ilfov, **4.000 L;** ☎0731.111.117 alfredo.mihai@proconfort.ro

896. **Montatori** structuri/ confectii metalice, 10 posturi disponibile. Cerinte: cunostine montaj structuri metalice, cunostinte de citire planuri de montaj ☎0728.975.236

897. **Montatori** subansamble fabrica componente auto - Pacii. Salariul net 2579 + tichete de masa 30 lei/zi + spor noapte 125%,decont transport 160 lei, contractul se face pe 12 luni cu posibilitate de prelungire, 3 schimburi, **3.500 L;** ☎0771.226.332/ 0755.651.839

898. **Montatori** subansamble, cerinte: minim 8 clase, cazier curat, experienta constituie avantaj. Beneficii: salariu 2500 Ron net, tichete 600 Ron, bonus de implicare activa, **3.400 L;** ☎0775.155.077/ 0771.226.332

899. **Montatori** tamplarie PVC, Angajam montatori tamplarie PVC. Oferim si cerem seriozitate. Salariu atractiv, contract munca perioada nedeterminata, pentru lucrari in Bucuresti si imprejurimi. Program L-V, 8:00-17:00; ☎0768.537.059

900. **Montatori** tamplarie pvc, cu experienta si permis de conducere. Perfect Design SRL, zona Militari. ☎0721.410.591

901. **Montatori** tamplarie PVC, aluminiu, firma cu 18 ani experienta, angajam montatori tamplarie PVC, aluminiu, fatade ventilate. Permis de conducere categoria B (reprezinta un avantaj), experienta minim 3 ani, carte de munca, conceiu **4.500 L;** ☎0724.536.463 mihai.popescu@tamplarie.com

902. **Montatori** Turbine - personal fara experienta Cerinte:-8 clase; cazier curat;Se ofera:- Salariu 3000 lei - 3200 lei (net+T.M+bonusuri); program: Luni-Vineri, 3 schimburi, 8h/zi **3.200 L;** ☎0722.109.903

903. **Motostivuitorist, manipulant marfa pentru depozit in Stefanestii de Jos-Ilfov.Cautam persoane serioase, ordonate, curate, cu initiativa si simtul raspunderii pentru o colaborare de lunga durata ☎0756.109.655 vanzari@stilambalaj.ro**

904. **Muncitoare** necalificate departament productie pentru firma Zarea. Interviuri zilnic orele 12-14 la sediul din Bd. Bucuresti Noi nr. 176, sector 1. Transport metrou statia Laminorului sau autobuz 697, troleibuz 97, ☎021.667.00.20 office@zarea.ro

905. **Muncitor** depozit Black sea suppliers angajeaza muncitori depozit. Mai multe detalii la telefon. ☎0722.450.798 ciprian.gheorghe@blackseasuppliers.ro

906. **Muncitor depozit. Avem disponibil post pentru ambalator manual si manipulant marfa in depozit alimentar. Locatia este: depozit zona Militari, Bd. Iuliu Maniu Nr. 566-570, stand B 25. Salariu net 3.000, 3.000 L; ☎0727.722.765/ 0743.568.280 ana@miketi.ro**

907. **Muncitor** fabrica confectii metalice inox Fabrica mobilier din inox pentru industria alimentara, angajam muncitor pentru: finisare si slefuire mobilier metalic din inox, debitare teava si profile din inox, ambalare. Se cere experienta la polizor unghiular (flex), bormasina, masini de slefuit. Salariu net incepand de la 4000 lei, se negociaza in functie de competentele profesionale. **4.000 L;** ☎0720.074.074 echipamenteinox@gmail.com

908. **Muncitor** fabrica necalificat/ Sector 3 Angajam urgent muncitor necalificat in fabrica de papiote.(femei)Cerinte: 8 clase- cazier curat Se ofera: Salariu NET: 2200+200 bonus prezenta lunar +tichete de masa:30 lei/ zi/ Detali la nr. de tell **3.000 L;** ☎0726.298.050

909. **Muncitor** fabrica sector 3. Angajator barbati fabrica. Venit lunar 3800 (salariu+bonus+tichete+ decontare transport). Program in 2 schimburi/8 ore. Locatie sector 3 la 10 minute de metrou Republica. Detalii la tel. **4.000 L;** ☎0724.132.195

910. **Muncitor** linie productie acumulatori auto. Activitate specifica liniei de productie acumulatori auto - se asigura formare, zona Republica, contract de munca, venit total net 3.900 Ron (salariu + bonuri de masa), program L-V 8-16,30, **3.900 L;** ☎0745.031.031

911. **Muncitor** linie productie acumulatori auto. Activitate specifica liniei de productie acumulatori auto - se asigura formare, zona Republica, contract de munca, venit total net 3.900 Ron (salariu + bonuri de masa), program L-V 8-16,30, **3.900 L;** ☎0745.031.031

912. **Muncitor** manipulant in depozit acumulatori auto, angajam coleg pentru activitate in depozit acumulatori. Avântaj experienta de lucru cu liza electrica/ stivuitor, Zona Republica. Program L-V 8-16.30. Salariu net 3.000 Ron plus 700 Ron bonuri de masa, **3.700 L;** ☎0745.031.031

913. **Muncitor** montator angajam muncitor montatorDomeniul de activitate: productie tehnica de protectie solara (jaluzele, rulouri, copertine, plase insecte)Responsabilitatile principale ale postului:- debitare ansamblare materiale + profile;- montare produse;- lucrul cu circular debitat profile aluminiu , bormasina,Cerinte post:- cunostinte elementare de masurare calculare;- abilitati tehnice si experienta de lucru cu echipamentele specifice postului;- experienta in domeniu si permisul de conducere (categoria B) constituie un avantaj;- se cere punctualitate si seriozitate.Alte detalii:- Activitatea se va desfasura in hala de productie aflata in orasul Pantelimon + activitate montaj teren- Program: Luni-Vineri, 9 - 18 (60 min pauza de masa).- Concediu de odihna si zile libere conform legislatiei in vigoare.- Salariu incepand de la 3800 lei, cu posibilitatea de negociere in functie de competentele profesionale.- Contract de munca cu norma intreaga, pe perioada nedeterminata.- Se poate asigura si cazare **3.800 L;** ☎0785.555.557 joburi2023@gmail.com

914. **Muncitor** necalificat Angajam muncitor necalificat pentru depozit si hala productie carne pasare. Program luni-vineri. **3.000 L;** ☎0761.111.777 sashavladcompany@gmail.com

915. **Muncitor** necalificat angajez pentru depozit materiale de constructii din zona Militari si provincie. ☎0722.520.460

916. **Muncitor** necalificat pentru magazin materiale de constructii, zona Hala Traian. Oferim cazare si salariu atractiv. Relatii la tel. ☎0744.368.684 somes_srl@yahoo.com

917. **Muncitor** necalificat Pro Fortuna Construct angajeaza muncitor necalificat pentru Bucuresti. Forme legale de munca plus decont transport. Program de la 7.30 la 17.30 . Asigurata cazarea. Salariu 3600 lei/luna **3.600 L;** ☎0767.834.158/ 0736.163.394

918. **Muncitor** Necalificat - Fabrica de mezeluri Angajam muncitor necalificat pe perioada nedeterminata pentru fabrica de mezeluri Meda Prod 98, Bucuresti, Sector 3. Program lucru in ture, temperatura scazuta. Telefon; ☎0745.988.623

919. **Muncitor** necalificat fabrica. Angajam urgent muncitor necalificat fabrica, venit 3800 ron compus din 2200 ron net, 500 ron bonus prezenta, 800 ron tichete, 300 ron decont transport. Program 7-15:30/15:30-23:30. Locatie Sector 3 Republica, **3.800 L;**

920. **Muncitor** Necalificat gradina - restaurant Angajam: muncitor necalificat gradina restaurantSalariu: 3500 ron.Program: 6 zile / saptamanaAdresa: Comuna 1 Decembrie (Ilfov) **3.500 L;** ☎0744.300.383/ 0786.905.659 contact@domeniulcuciresi.ro

921. **Muncitor** necalificat pentru depozit tevi otel, prezenta zilnica la locul de munca conform programului de lucru. Loc de munca zilnic: Ghetu Anghel 1, sector 3, incinta parc industrial Comat Electro, **3.000 L;** ☎0745.599.009 grossnertrading@gmail.com

922. **Muncitor** necalificat pentru sectie productie Oferim beneficii totale nete de 3.900 Ron, masa asigurata, transport asigurat metrou Costin Georgian. Se lucreaza in 3 schimburi cate 2 zile/ 8 ore. Locatie zona Pantelimon **3.900 L;** ☎0745.031.031

923. **Muncitor** necalificat Vopsea si lavabila Pachet salarial: 3100-3400 lei/lunar; Program in 2 schimburi-8h (07:00-15:30 si 15:00-23:30)Cerinte:-min. 8 clase; cazier curat; personal masculin cu posibilitate de efort **3.400 L;** ☎0749.035.608

924. **Muncitor** necalificat, in Caciulati, Ilfov. Program de lucru L-S 8:30-18:30. Salariu atractiv pt. intretinere garaj auto si curatenie curte. Am nevoie de o persoana care sa locuiasca aici; ☎0762.289.282

925. **Muncitor** necalificat, persoana ordonata care sa dea dovada de seriozitate, punctualitate si responsabilitate. Contract de munca, program de lucru 8 ore, salariu atractiv. Va rugam sa sunati intre orele 14-16:30, luni-vineri; ☎0722.524.603 vasile.timis@mch.ro

926. **Muncitor** necalificat, muncitor sondor SC Agisfor angajeaza: muncitori necalificati, muncitori sondori pentru lucrul pe santierele de infrastructura - autostrazi, drumuri, poduri - din tara. Se lucreaza in echipa asigurandu-se un salariu motivational, cazare, diurna, masa calda, transport, bonusuri de performanta, prime de sarbatori. Mai multe informatii pe www.agisfor.ro **5.000 L;** ☎0371.482.599 agisfor@yahoo.com

927. **Muncitor** pentru sectie productie neferoase Sectie metalurgie. Oferim beneficii totale nete de 3.900 Ron, masa asigurata, transport asigurat metrou Costin Georgian. Se lucreaza in 3 schimburi de cate 2 zile/ 8 ore. Locatie zona Pantelimon, **3.900 L;** ☎0745.031.031

928. **Muncitor** Sectie Chimica Angajam Muncitor Sectie Chimica. Program L-V cu 3 schimburi, 6.30-14.30; 14.30-21.30; 21.30-06.30, urmat de 4 zile libere. Transport asigurat metrou Costin Georgian, masa calda. Salariu net 3.700 RON. **3.700 L;** ☎0745.031.031

929. **Muncitori** cai ferate. AH Railways Company angajeaza: muncitori cai ferate, muncitori taiere structuri cu scule diamantate. Trimiteti CV, **4.585 L;** ahrailways@gmail.com

930. **Muncitori calificati acoperisuri, salariu atractiv, 6.000 net. Societate de constructii angajeaza muncitori din toata tara cu experienta in dulgherie de sarpanta si invelitori de orice tip. Asiguram cazare, transport la santier, 6.000 L; ☎0744.304.636**

931. **Muncitori** calificati amenajari interioare. Societate de constructii din Bucuresti angajeaza muncitori calificati pentru amenajari interioare.Oferim cazare in Bucuresti. Contract pe perioada nedeterminata, oferim si rugam seriozitate; ☎0763.600.021

932. **Muncitori** calificati cu experienta in constructii Meta-Meta SRL, angajeaza personal serios, responsabil, cu spirit de echipa, disciplinat, fara vicii, fara cazier judiciar, permis cat B, absolventi de liceu/ scoala profesionala, cu experienta de minim 3 ani in constructii. Salariul se stabileste in functie de vechime si competente profesionale. Va asteptam in echipa noastra! Acest anunt NU se adreseaza zugravilor. ☎0748.113.781 office@meta-meta.ro

933. **Muncitori** calificati finisaje pereti si pardoseli Firma de constructii, specializata pe executia de pardoseli si pereti decorativi, angajam meserias cu experienta in amenajari de interior, pardoseli, sape, gleturi. De preferat domiciliul in Bucuresti sau Ilfov. Plata la 2 saptamani, pe card, cu contract de munca. ☎0723.824.989

934. **Muncitori** calificati in constructii, 2 posturi pe perioada nedeterminanta. Angajare cu forme legale, asiguram echipament de lucru si de protectie, salariul net incepand de la 4.000 Lei si alte beneficii. Program 8 ore/zi de luni - vineri intre orele 08.00-16.30. Detalii la interviul care va fi stabilit telefonic. **4.000 L;** ☎0740.304.579 zadio.duta@afconsulting.ro

935. **Muncitori** calificati in constructii, finisaje Firma de constructii angajam muncitori calificati pentru lucrari de finisaje, diverse lucrari de mentenanta zona Baneasa Bucuresti, program de lucru de zi 08-17.00, iar de noapte 22:00-06.00, in functie de necesitati. Contract pe perioada nedeterminata, salariu intre 5000-6500 lei/ luna, **5.500 L;** ☎0726.913.486

936. **Muncitori** calificati. Angajam tinichigiu pentru tabla faltuita click, tigla metalica, tigla metalica cu piatra naturala, montator de invelitori diverse. Societate comerciala angajeaza cu contract, diurna. Salariu in functie de experienta si implicare, 7000 net, **7.000 L;** ☎0739.444.440

937. **Muncitori** constructii Angajam muncitori in constructii romani sau straini,pe minim 3 luni,contract de munca,cazare in Bucuresti.We hire Romanian or foreign construction workers,for a minimum of 3 months,employment contract, accommodation in Bucharest. ☎0758.062.002

SCOVERGĂRIA MICĂI ANGAJEAZĂ:
▸VÂNZĂTOARE FULL-TIME
- 3.500 lei net + alte bonusuri lunare
▸VÂNZĂTOARE GELATERIE
INSULĂ STRADALĂ
- 3.000 lei net + alte bonusuri lunare
Program ture de 2/2
Adresa: Calea Victoriei 14, zona Unirii - Centrul Vechi
Telefon: 0724.570.778
e-mail: nona.ion@madamyrgroup.ro
Din 2014 Scovergăria Micăi artizanal românesc

938. **Muncitori** constructii. Angajez muncitori constructii, pentru constructii speciale (cuptoare, grilluri). Nu este necesara experienta. Lucrari in Bucuresti si in tara. In deplasare se asigura masa, cazare si transport, **4.500 L;** ☎0739.351.858 mihaelabirisu@yahoo.com

939. **Muncitori** in constructii Angajam muncitori in constructii din provincie, asiguram cazare, salariu avantajos. Relatii la tel: ☎0740.903.257

940. **Muncitori** in constructii, anvelopari fatade. angajam muncitori in constructii la anvelopat fatade cost 6.Plata la sfarsit de saptamana sau la 2 saptamani salariu intre 220-270 ron la zi in functie de angajat. ☎0774.618.840

941. **Muncitori** in domeniul constructiilor pentru finisaje, plata saptamanal **5.000 L;** ☎0769.076.075 comsaproiect.marian@gmail.com

942. **Muncitori** in fabrica sector 3, femei pentru a lucra in fabrica de papiote/ ata pentru cusut. Salariu: 2200 net + 660 Lei tichete masa + 200 Lei bonus prezenta. Program in 2 schimburi (06:00-15:00), (12:00-21:00). Sector 3; **3.100 L;** ☎0724.132.195

943. **Muncitori in fabrica. Firma productie obiecte sanitare (Bucuresti, zona Ghencea) angajam muncitori in fabrica. Cerinte: persoane harnice, serioase. Oferim: salariu motivant, tichete de masa, plata orelor suplimentare, mediu de lucru decent si ordonat, decontare transport pe mijloacele de transport in comun. Se lucreaza in doua schimburi saptamanale. Nu oferim cazare; ☎0720.112.734**

944. **Muncitori** necalificati Angajam urgent muncitori necalificati.Cosmopolis, Stefanesti de jos Ilfov. Se asigura cazare si masa calda pranz **2.600 L;** ☎0735.325.333 diogene2013@yahoo.com

945. **Muncitori necalificati la spargerea si taierea materialelor de constructii pentru Decra Pro Construct SRL cu sediul in Bucuresti. Salariu oferit 3.196 Lei net 3.196 L; ☎0758.758.505**

946. **Muncitori necalificati pentru societate montaj fatade ventilate, pereti cortina si tamplarii; ☎0745.653.719/ 0758.094.093**

947. **Muncitori** necalificati Societate de constructii angajeaza muncitori necalificati pentru lucrari in atelier de confectii metalice, zona Glina, Ilfov.Pentru informatii suplimentare sunati la numarul de telefon ☎0737.787.859

948. **Muncitori** necalificati constructii angajam necalificati constructii 200 lei zi si contract de munca telefon **4.000 L;** ☎0743.083.848

949. **Muncitori** necalificati fabrica vopsea Angajam lucratori necalificati in productie vopsea lavabilaVenit net de 3800-4000 RON (tichete + bonus prezenta + decont naveta).Se lucreaza in 2 schimburi, de luni pana vineri-Sector 3 **3.800 L;** ☎0722.109.902

950. **Muncitori** necalificati in cosntructii SC REMAX EDIL SRL, angajam muncitori necalificati in domeniul constructiilor, salariu atractiv. **3.150 L;** ☎0741.637.261 remus_purcaru@yahoo.com

951. **Muncitori** necalificati in fabrica Descrierea postului:- prepararea de creme, blaturi, aluaturi etc - asamblarea deserturilor (torturi, prajituri etc).- ambalarea produselor-alte cerinte conform domeniului de activitate ☎0756.717.758 recrutare@casa-antonie.ro

952. **Muncitori** necalificati in Popesti-Leordeni Europacking ambalaje, cu sediul in Popesti Leordeni angajeaza: muncitori necalificati(fete/baieti); solar categoria B pentru dube de 3,5t, stivuitorist, gestionar depozit.Relatii la telefon: ☎0742.167.587 juridic@europacking.com.ro

953. **Muncitori** necalificati pentru depozit Pantelimon, Branesti activitati curente, depozit/ productie in zona industriala oras Pantelimon, Fundulea, Branesti, Belciugatele, carte de munca, transport asigurat, masa calda, bonuri de masa, ☎0753.094.139 petre.voicu@microgrup.ro

954. **Muncitori** necalificati pentru fabrica vospea disponibilitate la efort fizic, venit total lunar 4.000 Lei, program 2 schimburi/8 ore. Locatie sector 3, cartier 23 August. Detalii la telefon **4.000 L;** ☎0770.334.947

955. **Muncitori** necalificati pentru manipulare marfa distribuitor Porta Doors angajam pentru depozit situat pe Soseaua de Centura Bucuresti, in dreptul localitatii Stefanesti de Jos, avantaj posesor permis cat B. **3.000 L;** ☎0724.213.456 it@usi-porta.ro

956. **Muncitori** necalificati. HILS Development, dezvoltator imobiliar, angajam muncitori necalificati pentru santierele in lucru (sector 3, Bucuresti). Salariu net 3400 lei si tichete de masa. Detalii la telefonul afisat, **3.400 L;** ☎0759.111.143

957. **Muncitori** necalificati/depozit curierat. Angajam urgent muncitori necalificati in depozit colete, salariu 2100 ron net, 500 ron bonus prezenta, 700 ron tichete masa, program 9-18 + 2 duminici pe luna. Transport gratuit de la metrou Pacii, **3.300 L;**

958. **Muncitori** pe santier, salariu 5000 Ron, carte de munca, cazare optional. Lucrarile sunt de reabilitari de blocuri salariul pleaca de la 4500 pentru necalificati si de la 5000 pentru meseriasi, **5.000 L;** ☎0767.316.666 nika.nica1001@gmail.com

959. **Muncitori pentru ambalare, preparare, manipulare Marfuri in fabrica productie alimentara sector 6, salariul 2400 lei, tichete de masa. Pt interviu sunati de luni pana vineri 2.400 L; ☎0722.554.851**

960. **Muncitori** pentru Echipa Tehnica Administrativ Cautam persoana serioasa, harnica, dornica de munca, politicoasa, punctuala, abila in rezolvarea problemelor in mod rapid si eficient viorel.rednic@okcompany.ro

961. **Muncitori** productie La firma Zarea pentru depart.productie, nu este necesara experienta. Program in ture luni-vineri,conditii avantajoase. Interviuri la sediul firmei intre orele 12-14. Transport metrou statia Laminorului sau autobuz 112, 205,697,97, ☎021.667.00.20 office@zarea.ro

962. **Muncitori** productie publicitara. Firma specializata in productia de materiale publicitare, angajam muncitori in atelierul de productie, de preferat cu experienta in domeniu. Conditii de lucru deosebite si salariu negociabil. Firma se afla in Bucuresti, zona Republica-Pantelimon. Producem casete luminoase, litere volumetrice, bannere, inscriptionari si colantari masini, standuri, ☎0722.358.143 office@idealmedia.ro

963. **Muncitori** productie si depozit. Angajam muncitori productie si depozit - salariu net 3000 Lei/ luna+bonuri de masa. Locatie in zona Hornbach Militari. Asiguram transportul de la metrou Pacii. Program L-V, 7.30-16. Detalii la interviu, **3.000 L;** ☎0744.385.425 contabilitate@nmcromania.ro

964. **Muncitori** productie tamplarie PVC Fabrica tamplarie PVC angajeaza muncitori cu experienta pentru productie tamplarie. Se ofera salariu atractiv. Locatia Militari, metrou Preciziei. ☎0771.177.111

965. **Muncitori** sau familie, angajam pentru ingrijire solar si exterior. Locatia se afla la 5 km de Bucuresti. Se ofera cazare. Cautam persoane serioase ☎0771.695.258

966. **Muncitori** specializati in lucrari canalizare Societate de constructii angajeaza personal cu experienta in lucrari de canalizare si alimentare cu apa. Relatii la telefon, ☎0734.937.259

967. **Muncitori,** SC Fibro Metals SRL angajeaza cu carte de munca, la hala industriala Mogosoaia, salariu intre 1.000 - 1800 euro net. Studii minim scoala profesionala, **1.000 €;** ☎0724.294.115

968. **Murat** Usta, restaurant zona Colentina Angajam personal la vase si picolita, program este de la 7:00 la 17:00 de luni pana sambata. Salariu net 3000 lei. Restaurantul este in zona Colentina, strada Dropiei nr 2g. Rog seriozitate ☎0762.997.915/ 0720.753.747

969. **Nealificati** in depozit colete, zona sector 6. Angajam lucratori necalificati (barbati si femei) pentru pregatire colete. Venit net: 3700-4000 lei. Program in 2 schimburi/ 8 ore/ 5 zile pe saptamana. Locatie depozit: la 15 minute de Metrou Pacii, **4.000 L;** ☎0737.814.574

970. **Necalificati** barbati pentru fabrica, salariu 2200 + 500 bonus prezenta+ 800 tichet masa + 300 decontare transport. Program in 2 schimburi/ 8 ore. Locatie sector 3 la 10 minute de metroul Republica. Detalii la tel. **4.000 L;** ☎0724.132.195

971. **Necalificati** fabrica productie sector 3 Angajam barbati pentru fabrica productie .Venit net 3400 (salariu, tichete, bonus)+ 300ron naveta +ore suplimentare. Program L-V /8ore /2 schimburi. Locatie sector 3, zona metrou Republica, detalii la tel. **4.000 L;** ☎0743.751.117

972. **Necalificati** Fabrica/ Sector 3 Angajam barbati fabrica. Venit 3800 (salariu, tichete, bonus, naveta), program doua schimburi 8 ore de luni pana vineri. Locatie sector 3 la 10 min de Republica. Detalii la telefon! **4.000 L;** ☎0761.111.777 sashavladcompany@gmail.com

973. **Necalificati** pentru productia de paleti. Companie angajeaza necalificati pentru productia si repararea de paleti. Identificarea si repararea paletilor cu defecte. Activitatea se desfasoara in interior in conditii bune de munca. **3.300 L;** ☎0723.670.989 valentin.matei@smartoperational.ro

974. **Necalificati,** ofer cazare, masa + salariu; ☎0729.755.555/ 0762.528.718

975. **Oameni** curatenie adapost de caini Cautam om pentru curatenie intr-un adapost de caini. Se ofera cazare, carte de munca. Zona Ilfov-Bucuresti. Se accepta si un cuplu. **3.500 L;** ☎0753.018.078

976. **Om** la vase si curatenie, restaurant zona metrou P-ta Romana, pentru spalat vase si curatenie, 2 zile cu 2 zile, 10:30-23:30, salariu in mana 3000 Lei + bacsis + masa + transport, contract de munca perioada nedeterminata; **3.000 L;** ☎0758.651.752

977. **Opatar/barman** INCEPATOR si Vanzator Pasticcerie (preparate sarate si dulci, specific italian) angajeaza full time, pe perioada nedeterminata Ospatar/barman cu minim de experienta. Pasticceria se afla in centrul Bucurestiuli, sector 2. Salariu negociabil in functie de experienta. Detalii suplimentare si programari interviuri. **3.500 L;** ☎0728.218.269

Firmă producţie obiecte sanitare (Bucureşti, zona Ghencea) angajăm

MUNCITORI FABRICĂ

Cerinţe: persoane harnice, serioase.
Oferim: salariu motivant, tichete de masă, plata orelor suplimentare, mediu de lucru decent şi ordonat, decontare transport pe mijloacele de transport în comun. Se lucrează în două schimburi săptămânale.

NU OFERIM CAZARE !
Tel: 0720.112.734

978. **Operator** Birou SiCAP Seap, Nato-Nspa Vanzari Promo fabrica detergenti / biocide sector3 angajeaza operator birou licitatii Sicap Seap, Nato-Nspa SSM vanzari facturare comenzi contabilitate primara, emag promovare specialist vanzari CV www.arcalux.ro ☎0722.404.983 arcalux@yahoo.com

979. **Operator** buldoexcavator, miniexcavator, minincarcr Firma de constructii angajeaza operatori pentru: miniexcavator Caterpillar, buldo

LOCURI DE MUNCĂ

INSTALATORI TEHNICO-SANITARE SI DE GAZE

Societate cu activitate in Bucuresti si Ilfov - ECKON CEI SRL, doreste angajarea de instalatori tehnico sanitare si gaze cu program 8 ore/zi, experienta minima recomandata este de 2-3 ani.
Cerem seriozitate si totodata trebuie sa fiti disponibili pentru o discutie cu un reprezentant al societatii.
Salariul negociabil in functie de experienta fiecaruia.
Detalii la telefon: 0733.987.525
Email: office@eckon.ro

1013. **Operator** Print, CNC, laser calificati. Companie de productie publicitara cu activitate de peste 22 de ani angajeaza pe urmatoarele posturi: Operator Zund,operator echipamente print AGFA, operator laser, operator router CNC. Responsabilitati: operarea echipamentului, optimizarea incadrarilor pe stanta a materiei prime, mentenanta echipamentului. Cerinte: minim 2 ani experienta in operarea CNC Multicam, laser sau echipamente similare. Salariul final se stabileste in baza interview-ului; ☎+40724311284/ 0732.325.633 financiar@logospromo.ro

1014. **Operator** Productie Coordonare utilaj confectionat ambalaje din hartie (sacose si pungi) in fabrica cu peste 80 angajati. Domeniu dinamic, colegi tanar care produce ambalaje pentru un viitor sustenabil. **3.000 L;** ☎0744.347.000 doci@bisbags.ro

1015. **Operator** productie pentru una dintre cele mai mari tipografii de etichete cu sediul in Pantelimon, cautam noi colegi. Detalii la tel. **3.500 L;** ☎0735.911.938

1016. **Operator** productie panificatie se ofera salariu atractiv, tichete de masa 40 Ron/zi lucrata, decontare transport, program de lucru luni - vineri 8 ore/ zi, 2 schimburi. Informatii suplimentare la telefon ☎0733.770.588 dan.burcea@patiline.ro

1017. **Operator** productie, angajam operator productie pentru fabrica componente auto din sector 4, Bucuresti. Postul necesita experienta si o minima inclinatie tehnica. Pentru informatii ne puteti contacta la tel. **3.700 L;** ☎0722.316.302 recrutare@working4u.ro

1018. **Operator** Scada, pentru monitorizare si operare sisteme electronice de securitate,asigurare support telefonic in diverse situatii,relationare cu prestatorii de servicii, etc., program de lucru in ture; ☎0726.778.669 hr@rasirom.ro

1019. **Operator** service centrale termice La Future Line Instal angajam operator service centrale termice, aptitudini si cunostinte termotehnice/ instalatii termice, permis de conducere Cat B; Programul de lucru: L-V 8- 17 ☎0730.099.903

1020. **Operator** utilaje PAL operatori circular si masina cant pentru departamentul de productie la MamBricolaj. Pachet salarial de la 3.700 Lei net **3.700 L;** ☎0740.409.813 hr@mam-bricolaj.ro

1021. **Operator,** operatoare pc, angajam numai cu experienta operator PC in domeniul sistemelor inchideri terase, tamplarie PVC, aer conditionat. Experienta in Excel, Word, Power Point, grafica 2 sau 3D.Limba engleza sau turca se considera un avantaj, la fel ca si permisul de conducere cat. B **4.000 L;** ☎0735.833.833/ 0727.272.725 comenzibirou@gmail.com

1022. **Operatori** call center, sectorul 1, Bucuresti zona Baneasa - full time. Cautam persoane comunicative. Acceptam si pensionari. Program: luni-vineri (11-19). Salariu de baza si comision consistent din vanzari. Detalii telefonic si la interviu **3.500 L;** ☎0773.326.686/ 0773.326.686 callcenterbucuresti1@gmail.com

1023. **Operatori** echipamente plase sudate, lacatus. Fabrica de Site SRL este o companie cu capital romanesc cu o experienta de 15 ani in productia de componente de uza pentru linii de productie agregate minerale si de 10 ani in productia de plase sudate pentru constructii. Pentru fabrica din Bucuresti, sos. Berceni nr. 106, sector 4 cautam lacatus mecanic, sudor MIG MAG si operatori care sa se califice la locul de munca pentru echipamente specifice productiei de plase sudate. Oferim un mediu de lucru placut, salariu motivant in functie de calificare, bonuri de masa si transport de la metrou statia Tudor Arghezi; ☎0743.086.686 georgian.dragomir@gmail.com

1024. **Operatori** la fabricarea detergentilor, Fabrica de detergenti angajeaza femei si barbati pentru doua posturi de operator la fabricarea detergentilor. Experienta nu este necesara dar constituie un avantaj. Program: luni-vineri, 07.00 - 15.30. Se ofera salariu fix (incepand cu 2.300 Lei salariu net + bonuri de masa in valoare de 700 Lei). Locatie: Bragadiru (langa depozitul Alaska). ☎0723.377.835 isabela.calinescu@ekomax.ro

1025. **Operatori** necalificati pentru dispecerat, salariu progresiv incepand de la 2.500 Lei si bonuri de masa in primele 3 luni, 2.650 Lei si bonuri de masa dupa 6 luni, 2.800 Lei si bonuri de masa in urma obtinerii calificarii recrutare@tiger.ro

1026. **Operatori** productie, urgent barbati cu experienta in productie, pentru fabrica tuburi ventilare, iesire Pantelimon. Venit net 3.900-4.100 Ron salariu net, bonuri, bonusuri. Program 8 ore L-V, 2 schimburi. Transport asigurat. Cerinte: 10 clase **3.900 L;** ☎0749.608.510

1027. **Operatori** productie. Fabrica/Angajam urgent Angajam urgent operatori productie. Venitul lunar 2800 lei net, spor de noapte, spor de weekend, spor de zile libere legale, 30 de lei/zi tichete de masa; Program de lucru: Luni - Vineri. **3.500 L;** ☎0739.350.645

1028. **Opertator** productie fabrica. Angajam urgent: opertator in fabrica. Se ofera: venit net 3800 (2200 net, 500 bonus de prezenta, tichete in valoare de 800, 300 transport, program L-V 7.00-15.30, 15.00- 23.30 + ore suplimenare, **3.800 L;**

1029. **Optometrist** pt. sector 6. Angajez optometrist pentru cabinet de optica in sectorul 6; ☎0736.329.375 Eyeseemedical@yahoo.com

1030. **Ospatar** Cafeneaua Bean To Cup din Lacul Tei cauta personal pentru posturile de barista si ospatar. Rog seriozitate. **3.000 L;** ☎0742.029.273 beantocup.tei@gmail.com

1031. **Ospatar** Hotel zona Unirii angajeaza ospatar cu calificare. Cerinte: cunoasterea limbii engleze la nivel mediu / avansat. Oferim bonuri de masa; ☎0755.979.797 corexbucuresti@gmail.com

1032. **OSPATAR** KLANdestin angajaza ospatar, cu experienta de minim 3 ani, abilitati de comunicare si capacitate de adaptare, gata sa se alature unei echipe tinere; **7.000 L;** ☎0762.031.009 klandestin2016@gmail.com

1033. **Ospatar** pentru hotelul Hilton Garden Inn din Otopeni. Daca esti interesat poti depune CV-ul direct la hotel, pe e-mail sau poti suna la tel. ☎0727.787.349 mirela.obreja@hilton.com

1034. **Ospatar** Restaurant Decadance cauta Ospatar profesionist, cu experienta, apropiat de cultura moderna a ospitalitatii. Suntem o echipa de profesionisti, o scoala de bar in adevaratul sens al cuvantului.Beneficii: salariu 3400-3700 lei + tips, 2 mese/ zi. **3.600 L;** ☎0758.466.445 tudor@decadance.ro

1035. **Ospatar** Restaurantul Fratellini din Calea Floreasca angajeaza personal. ☎0727.567.627 emil@uanderful.ro

1036. **Ospatar** (chelner) 7 posturi (la terti). L-V: 11-20 pentru HR Intra Interim SRL. Pentru informatii, sunati la tel. Interviul va avea loc in data de 09 aprilie la ora 10. ☎0721.227.635

1037. **Ospatar** Caffe Costadoro Caffee Costadoro,Mall Promenada, angajeza: ospatar.Program 2 cu 2 de la 9-23,Se cauta persoana serioasa si punctualaICV pe whatsaspp sau mail. ☎0724.424.468 Stilu.aurelian@yahoo.com

1038. **Ospatar cu experienta pt. restaurant cu specific italian. ☎0726.693.713**

1039. **Ospatar** cu experienta sau cu experienta minima, oferim conditii bune de munca, avem o echipa tanara si implicata care asteapta colegi la fel de implicati si responsabili. Salariu de la 2.400 - 2.700 Lei in functie de competente, **3.300 L;** ☎0755.058.251 office@terasaflorilor.ro

1040. **Ospatar** cu experienta. Daca vrei sa faci parte dintr-o echipa tanara si dinamica, te asteptam sa ne cunoastem; roaprimaveri@gmail.com

1041. **Ospatar** sau ajutor restaurant in sectorul 1 angajam ospatar sau ajutor, program 2 cu 2. ☎0722.304.431

1042. **Ospatar** si Ajutor de ospatar. Restaurantul Biutiful By the Lake din zona Herastrau cauta personal. Rog seriozitate, ☎0766.377.589 catalin.constantinica@uanderful.ro

1043. **Ospatar** si ajutor ospatar Restaurantul Biutiful situat la Timpuri Noi angajeaza ospatari si ajutori de ospatari. Rog seriozitate, ☎0728.800.288 dragos.bozsanu@biutiful.ro

1044. **Ospatar** si barman Casa Romaneasca Otopeni isi mareste echipa si cautam ospatar si barman. ☎0772.158.828 office@restaurantcasaromaneasca.ro

1045. **Ospatar** si barman. Restaurant Ettitude, zona Diham - Bulevardul Nicolae Grigorescu, angajeaza ospatar -2500 lei si barman-2700lei. Locatie noua, program 2 cu 2.Pentru detalii suplimentare sunati la tel. **2.500 L;** ☎0763.801.559

1046. **Ospatar** si bucatar la rece pentru restaurant situat in sectorul 2. Ne marim echipa , te asteptam la noi! ☎0748.333.334

1047. **Ospatar,** ajutor bucatar, lucrator bucatarie Angajam ospatar/ ospatarita, ajutor bucatar, lucrator bucatarie pentru locatie situata in Popesti- Leordeni. ☎0742.470.470

1048. **Ospatar, barman, pizzar, patiser, shaormar. Restaurant campus studentesc, angajam ospatar, barman, pizzar, patiser, shaormar. Conditii avantajoase. La 3 minute metrou Grozavesti; ☎0755.013.339**

1049. **Ospatar,** bucatar, camerista HOTEL Novotel/ Mercure Bucharest Unirii angajeaza ospatar, bucatar, camerista. Oferim salariu atractiv, asigurare medicala privata. Persoanele interesate sunt rugate sa sune la numarrul de telefon ☎0740.011.956

1050. **Ospatar,** ospatarita cu experienta, salariu negociabil in functie de experienta, tips, contract de munca, se asigura o masa pe zi, program 2 cu 2. Zona Petre Ispirescu, sector 5, **2.800 L;** ☎0766.301.835 raduma_90@yahoo.com

1051. **Ospatar,** ospatarita. Restaurant Tulin (specific libanez) angajeaza personal (program 2 zile cu 2 libere). Pentru mai multe detalii puteti suna intre 12:00-20:00; ☎0762.212.671 restauranttulin@yahoo.com

1052. **Ospatar,** venit garantat 5000 lei. Ne cautam colegi pentru postul de Ospatar, cu experienta. Locatia se afla in Parcul Herastrau, pe Sos. Kiseleff nr. 32 (langa Piata Presei). Asteptam sa ne suni sau sa ne scrii, **5.000 L;** ☎0748.333.999 jobs@berariah.ro

1053. **Ospatar.** Cautam coleg ospatar, facem tips bun si slariul nu este de neglijat. Mai mult va oferim masa din meniul alla carte. Cafeaua si softurile sunt din partea casei. **3.000 L;** ☎0772.202.261 overdosefashionretail@yahoo.com

1054. **Ospatar.** Daca ai minin 2 ani experienta pe postul de ospatar, iti doresti sa faci parte dintr-un grup de colegi profesionisti si ti-ar placea sa lucrezi pe malul lacului Herastrau, vino in echipa noastra; ☎0727.001.114 info@hirobay.ro

1055. **Ospatar.** Locatie Centrala angajez Ospatar. Cer si ofer seriozitate. Str. Jean louis Calderon Nr. 18; ☎0765.327.555/ 0731.886.789

1056. **Ospatar**/ ospatarita Ospatar/ ospatarita in Popesti Leordeni la restaurant Yvis **3.000 L;** ☎0760.130.010

1057. **Ospatar**/ ospatarita cu experienta pentru restaurant cu specific italian, situat in sector 1, zona P-ta Domenii, conditii avantajoase: stabilitate, contract de munca pe perioada nedeterminata, masa asigurata, program 2 zile/2 zile, venit lunar intre 6.000 - 7.000 lei, mediu de lucru placut. **2.700 L;** ☎0725.246.188/ 0743.279.615 ancalearoma@yahoo.com

1058. **Ospatar**/ ospatarita. Angajam ospatarite, ospatari si picol. Restaurantul se afla la 5 minute de statia de metrou Berceni -in Orasul Popesti Leordeni - contract de munca cu forme legale, pachet salarial 4300 brut - o masa calda asigurata la locul de munca; ☎0724.370.496

Bona, copil 8 luni, program 10-14, metrou Straulesti, engleza avansat/nativ, **4000 lei.**
Bona, copil 4 ani, program intern, Elvetia, **1500 CHF.**
Bona, copil nou nascut, program 8h, Floreasca, **4000 lei.**
Bona, copil 7 luni, program 8h, Floreasca, vorbitoare de engleza sau spaniola, **5000 lei**.
Bona, copil 9 luni, program L-J-6.30-15, Domnesti, **4500 lei.**
Bona, copil 1 an jumatate, program intern, Dorobanti, **6000 lei+carte de munca.**
Bona, copil 1 an, program 8h, Drumul Taberei, **3500 lei.**
Menaj+Gatit, casa, o saptamana program intern, Elvetia, **9000 lei,** o saptamana program 2 zile pe sap, Romania, **2500 lei +carde de munca.**
Bona, copil 6 luni, program 8h, Tunari, **4000 lei.**
Bona, copil 1 an jumate, program 4h - **2500 lei**, din septembrie program 8h - **4000 lei**, Domenii.

0764.185.105/ 0764.949.331

1059. **Ospatar/ospatarita** Lotus Cafe, zona Decebal 1, din Bucuresti angajeaza ospatarita.Bonusuri: contract de munca pe perioada nedeterminata,salariu motivant+tips,echipa tanara si dinamica,seriozitate si profesionalism, ☎0785.833.344 Belal.hamou1985@gmail.com

1060. **Ospatar/ospatarita.** Angajam ospatar/ospatarita cu experienta. Zona Izvorul Rece - Str. Sfantul Stefan. Program de lucru in ture 2 zile/2 zile. Contract de munca, salariu motivant, o masa/zi, decont transport seara, tips; ☎0741.888.566 restaurant.kostasmansion@gmail.com

1061. **Ospatari** angajam ospatari pentru mic dejun, evenimente, etc.Pentru mai multe detalii, va rugam sa apelati la nr.tel.0766677437. ☎0766.677.437

1062. **Ospatari** cu experienta, pentru un restaurant cu specific mediteranean, situat in Popesti Leordeni, program 2 zile cu 2 zile, **2.500 L;** ☎0769.874.396 vasiloiu.cristina@yahoo.com

1063. **Ospatari** Restaurant Cochetaria cauta ospatar profesionist, cu experienta. Suntem situati pe Calea Victoriei nr. 214, sector 1. Te asteptam la noi! **4.000 L;** ☎0786.346.196

1064. **Ospatari** cu experienta pentru Stadio Herastrau. Angajam ospatari pentru restaurantul Stadio Park din Herastrau, sos. Nordului. Veniturl: intre 6500 si 8500 lei (salariu + tips). Garantam plata la timp a salariului, **6.500 L;** ☎0726.766.850

1065. **Ospatari** hotel in Delta Dunarii - Crisan Hotel cu restaurant a la carte si terasa din Delta Dunarii angajeaza ospatari. Se asigura cazare, masa si salariu motivant. ☎0727.583.526 office@deltaboutique.ro

1066. **Ospatari** si ajutor ospatar pentru Restaurant IL Locale situat in Herastrau, detalii la tel., rugam CV pe mail ☎0746.364.096 financiar@illocale.ro

1067. **Ospatari** si bucatar la gratar Restaurant situat in Drumul Taberei, angajeaza ospatari.Program 2 cu 2, tips, doua mese pe zi, **2.200 L;** ☎0766.240.866

1068. **Ospatari,** bucatar, receptioner in Delta Dunarii Hotel cu restaurant a la carte din Delta Dunarii angajeaza ospatari, bucatar si receptioner. Sezon aprilie - octombrie. Se ofera salariu motivant, cazare si mese; ☎0727.583.526 office@deltaboutique.ro

1069. **Ospatari,** ospatarite Restaurant International sector 2 (zona Foisorul de Foc) angajeaza ospatari/ ospatariteSe ofera salariul avantajos, tips, masa, posibilitate de promovare, bonus de performantaRugam seriozitate! ☎0721.076.016 contact@conaculeneea.ro

1070. **Ospatari,** ospatarite, cu experienta, pentru Trattoria Giovane din Oraselul Copiilor, program 2/2, salariu 3.000 Ron, **3.000 L;** ☎0726.477.406/ 0724.607.607 andyparkballroom@gmail.com

1071. **Ospatari.** Restaurant Zexe isi mareste echipa si te vrea alaturi. Garantam venit lunar de minim 7.000 lei (salariu net + bonuri de masa + tips generos). Oferim: pachet salarial competitiv, un mediu de lucru placut, **3.000 L;** ☎0723.666.323 office@zexe.ro

1072. **Ospatarite,** barmanite cu spirit beraresc pentru beraria noastra din zona pietei Progresul, sos. Giurgiului. Experienta nu este necesara dar prezinta un avantaj. Pentru detalii va rugam sa sunati la tel., vehit garantat 5.000 ☎0721.294.361/ 0721.294.362

1073. **Oval** Market angajeaza Casier/a noapte Oval Market angajeaza casier/a persoana dinamica, responsabila, serioasa si punctuala, program 5 zile din 7, 20:00- 06:00, detalii la interviu, doar cu experienta in mag alimentar, pentru mag din sect 3,Drumul Gura Fagetului nr.55 (Parcul Teilor) **3.500 L;** ☎0763.885.444

1074. **Over** Seas Recruitment Job SRL angajeaza. Angajam 100 de persoane calificate si necalificat in constructii, livrari, depozite, abator, Horeca si agricultura pentru Over Seas Recruitment Job SRL. Salariul este 4.500 Lei brut, negociabil. Obligatoriu limba engleza nivel mediu; ☎0791.552.600

1075. **Patisera** cu experienta sector 5, salariu, **5.000 L;** ☎0744.304.068

1076. **Patisera** cu experienta, ne marim echipa si suntem in cautare de patiser/ patisera. Zona bulevardul Dacia, pentru mai multe detalii, va rog sa imi scrieti in privat, sau la nr tel. Va multumesc **4.500 L;** ☎0733.850.275 luructselian@yahoo.com

1077. **Patiseria** Patiser 1 tura cu 1 tura libera salariu motivant. **5.000 L;** ☎0722.622.815 arghiresimona@yahoo.com

1078. **Paznic** de noapte, angajam paznic de noapte cu varsta minim 50, maxim 65 ani, domiciliat in apropiere de zona Bragadiru, cu forme legale, pentru depozit situat in oras Bragadiru, jud. Ilfov; ☎0731.837.855

1079. **Pensionari** ambalatori producator detergenti angajeaza pensionari ambalatori sector 3 Bucuresti. 0722 404983 Conditii bune de lucru. asiguram si cazare. www.arcalux.ro. ☎0722.404.983 arcalux@yahoo.com

1080. **Persoana** cu experienta in comert! Angajez persoana serioasa, cu experienta in comert pentru parc Titan, sector 3. Se poate lucra full time, sau part time (gogoserie). ☎0765.614.058

1081. **Persoana** curatenie pentru cofetarie Floreasca salariu 4.000 Lei net. Program ora 14-20 (dupa-amiaza). Se lucreaza miercuri-duminica

1082. **Persoana** Ingrijire batran cu Alzheimer, Intern, batran deplasabil, Bucuresti. Supraveghere, dusul zilnic, pregatirea mesei.Cautam un barbat sufletist cu pregatire in domeniu. Se asigura cazare si masa, conditii excepticnale.Avem nevoie de un barbat, exclus femei. ☎0761.951.902

1083. **Persoana** ingrijire curte/ gradina firma Fost constructor, agricultor, chiar si pensionar pentru activitati de lucru si ingrijire curte firma. Priceput in lucrul cu scule manuale/electrice in gradina. Bragadiru, capat autobuz 484,485. L-V,8-17. ☎0722.380.027

1084. **Persoana la intretinere pt. restaurant central, program 8 h de luni pana vineri, contract de munca, programari la interviu la tel. ☎0720.897.833**

1085. **Persoana** pentru desert firma de catering cautam persoana pasionata de deserturi si patiserie traditionala. Program de lucru. Luni - vineri- 07:00 - 16:00 si 2 sambete pe luna. Salariu atractiv + bonuri de masa. Sector 4. ☎0761.922.070

1086. **Persoana** pentru intretinere hotel. Hotel Yesterday (Grozavesti) cauta persoana pentru departamentul tehnic si intretinere hotel, posesor de permis conducere. Program lucru 5 zile/saptamana. Adresa: Str. Economu Cezarescu nr. 8, statia metrou Grozavesti; ☎0723.570.108

1087. **Persoana** pentru spalat vase Echipa noastra din bucatarie cauta un spalator de vase pentru a se alatura echipei noastre. Daca esti o persoana harnica, organizata si dornica sa contribui la buna functionare a bucatariei noastre, te invitam sa suni la nr de telefon. ☎0720.529.532/ 0745.345.109 rabincaalex@gmail.com

1088. **Persoana** receptie marfa Angajam persoana pt receptie marfa si intocmire NIR pentru supermarket zona Pantelimon. Program L-V 7-15. Cerinte: experienta minima pe un post similar, cunostinte intocmire NIR si operare PC. Salariu 3.500 Lei, bonuri de masa. Pt. programari interviu mail scbirsansrl@yahoo.com sau la telefon luni - vineri 10-14. **3.500 L;** ☎0742.036.630 casandra_anca@yahoo.com

1089. **Persoana** serioasa ingrijire 2 batrani Caut persoana serioasa, cu experienta, ingrijire 2 batrani la domiciliu, in regiunea Bucuresti sector 2, 15 zile pe luna, salariul este de 200 lei pe zi, respectiv 3000 lei pt. 15 zile pe luna. Asiguram cazare si masa.Rog seriozitate. **3.000 L;** ☎0736.627.818 aida65ro@yahoo.com

1090. **Persoana spalat vase, program de lucru: 1 zi cu 1 zi, sambata libera mereu (ex: o saptamana se lucreaza 2 zile, o saptamana se lucreaza 4 zile). Salariu 3.000 Lei (bonuri incluse). Detalii la nr. de tel. 3.000 L; ☎0770.339.711**

1091. **Persoane** cu dizabilitati surdomuti La firma Zarea, barbati si femei, pentru ambalare produse, program 4 sau 8 ore/zi, fara experienta.Interviu zilnic orele 12-14 in B-dul Bucuresti Noi nr.176, sector 1. Transport : metrou statia Laminorului, troleibuz 97, autobuz 697,112. ☎021.667.00.20 office@zarea.ro

1092. **Personal** Angajam automacaragiu si sofer cu cat. CE, card tahograf si atestat marfa. Firma in domeniul electric. ☎0745.102.077

1093. **Personal** ambalare, cerinte: minim 10 clase, minima experienta pe ambalare, vedere buna, atentie la detalii, Oferim: salariu net 2200, bonuri de masa 600 ron, bonus prezenta 200 ron, program in 2 schimburi, **3.000 L;** ☎0775.155.077/ 0771.226.332

1094. **Personal** Ambalare. Cautam persoane care sa ne ajute cu pregatirea/ ambalarea comenzilor in atelierul de productie. Program de lucru 08-16:30. Punct de lucru: Drumul Lunca Priporului 140, sector 3, **2.600 L;** ☎0724.281.063 receptie@jjd.ro

1095. **Personal** amenajare gradini, gradinar, angajam personal in domeniul amenajarilor si intretinerilor peisagistice. Salariu 4.000 de Lei lunar, discutabil in functie de experienta. Permis cat. B obligatoriu. Domiciliul in sectorul 3, constituie avantaj **4.000 L;** ☎0763.675.546 office@noahgardens.ro

1096. **Personal** Angajam ne marim echipa Dorim colaborare cu persoana serioasa pe termen lung obligatoriu permis auto categoria B pentru pardoseli epoxidice **5.500 L;** ☎0784.299.449

1097. **Personal** Angajare Restaurant Restaurant Trattoria Adagio ,situat in Bld Mircea Voda angajeaza barman cu experienta. Detalii la nr de tel . ☎0724.281.020 adagioclubstar@gmail.com

1098. **Personal** avizare, facturare Angajam personal pentru postul de contabilitate primara (avize, facturi,niruri, registre, banca) SAGA, loc : Bucuresti, sos Fundeni,acces la instruire, mediu de lucru dinamic si profesionist, **3.000 L;** ☎0788.888.846

1099. **Personal brutarie & patiserie artizanala Constanta -BRUTAR -ajutor brutar - fara experienta, full time sau part time (faleza Nord), patisera - cu experienta sau fara; (faleza Nord); vanzator/ patiser - cu sau fara experienta la Vivo si Carrefour, ☎0721.371.123 mihai.rosu@dox.ro**

1100. **Personal** bucatarie pentru restaurant in zona Piata Amzei/ Victoriei, pe urmatoarele posturi: bucatar, ajutor de bucatar. Se ofera: loc de munca intr-un colectiv placut, salariu atractiv + tips + bonus de performanta, program flexibil, pregatire profesionala si oportunitati de promovare. Locatia se afla pe strada Piata Amzei 13 ☎0726.790.927 alexandru.obarsanu@gmail.com

1101. **Personal** Bucatarie - Fast Food Militari Cerinte:-10 clase; cazier curat;Se ofera:-Venit intre 3000 lei - 3100 lei (salariul + T.M. + bonus lunar); program 5 zile lucratoare, 2 zile libere; 2 ture **3.000 L;** ☎0722.109.903

1102. **Personal** bucatarie, spalator vase angajam personal bucatarie (spalator vase, preparator legume). Sector 2, **3.000 L;** ☎0757.016.666

1103. **Personal** bucatarie. Firma de catering angajeaza lucrator la vase, curatenie si curatat legume. Program de luni pana vineri. Detalii la interviu; ☎0741.589.000 constantin.norina@gmail.com

1104. **Personal** calificat si necalificat. SC Swiso Electric SRL, Floresti, jud. Prahova angajeaza personal calificat (electricieni) si necalificat pentru lucrari in domeniul constructii-montaj electroenergetice. Relatii suplimentare la telefon/ mail; ☎0244.369.642 office@swisoelectric.ro

1105. **Personal** calificat si necalificat/ Prahova Swiso Electric SRL, Floresti, Prahova angajeaza personal calificat (electricieni) si necalificat pentru lucrari in domeniul constructii-montaj electroenergetice. Relatii suplimentare la telefon/ email ☎0244.369.642 office@swisoelectric.ro

1106. **Personal** centru de echitatie Centru de echitatie in apropiere de Bucuresti cauta personal calificat si necalificat.Detalii la numarul de telefon: ☎0722.446.222

1107. **Personal** Clinica Stomatologica. Clinica Stomasan isi mareste echipa. Cautam asistenti medicali, personal receptie si personal curatenie. Oferim cazare pentru persoanele din afara BUcurestiului (daca este nevoie), ☎0738.888.808 clinica.stomasan@gmail.com

1108. **Personal** cu si fara experienta, personal necalificat pentru ambalator manual. Salariu necalificati - 2.500 Ron - 2650 Ron net plus bonuri de masa.Personal calificat pentru operator presa plastice, termoformare, montator mobilier, lacatus mecanic, colantori auto. Salariu personal calificat - 3.500-4.500 Ron net plus bonuri de masa. Locatia este in zona de nord a capitalei in apropiere de Zoo. ☎0732.325.633/ 0722.432.038 financiar@logospromo.ro

1109. **Personal** curatenie pentru activitate curatenie birouri in zonele Cazino Pipera, Cazino Stefan cel Mare, Nerva Traian, AFI Cotroceni, Bucuresti Noi - Str. Iului, Mall Baneasa, Nicolae Caranfil, Pantelimon, Splaiul Independentei - salariu motivant. Pentru detalii/ relatii la tel. ☎0771.640.040 liliana@clean-leader.com.ro

1110. **Personal** curatenie apartamente in regim hotelier, se cauta persoana pentru a asigura curatenia in apartamente dupa plecarea clientilor. Necesita experienta in domeniul curateniei. Abilitati de a folosi WhatsApp. Descrierea jobului: schimbarea lenjeriilor, igienizarea apartamentului, aspirat, spalat podeaua, sters praf, geamuri etc. Se ofera carte de munca + contract pe perioada nedeterminata **3.500 L;** ☎0744.107.319 rbw.r808@gmail.com

1111. **Personal** curatenie Bucuresti Angajam personal curatenie pentru spatii de birouri in diverse zone ale Bucurestiului. **2.900 L;** ☎0720.888.889 hr@darom.ro

1112. **Personal** curatenie in Pipera societate comerciala angajam personal curatenie pentru scari de bloc.Oferim:- salariul fix motivant,- tichete de masa,- loc de munca stabil, - contract pe perioada nedeterminata, Cerinte:- persoana dinamica, harnica si seroasa, - abilitati bune de comunicare si intelegere.Persoanele interesate sunt rugate sa ne contacteze la numar de telefon sau sa ne lase un mesaj prin sms, WhatsApp **2.500 L;** ☎0743.222.542 info@briteon.ro

1113. **Personal** curatenie pentru 18 Lounge. Angajam personal curatenie pentru restaurantul 18 Lounge din Piata Presei Libere cu contract de munca pe perioada nedeterminata, veniturl 3.500 (salariu + tips). Garantam plata la timp a salariului, **3.500 L;** ☎0724.533.776

1114. **Personal** curatenie pentru sala de fitness zona Piata Muncii, Alba Iulia - femeie pentru program cu norma intreaga, barbat full/ part time. Pentru mai multe detalii, va rugam sa ne contactati **2.500 L;** ☎0721.774.809 burduselcosmin@yahoo.com

1115. **Personal** curatenie pentru scari de bloc firma de curatenie angajam urgent, in zona Rahova.Rog seriozitate ☎0728.407.773

1116. **Personal** curatenie pentru Spital Privat Spital Privat in sectorul 2, zona Arena National, angajeaza personal curatenie. Cautam persoane ordonate, responsabile si punctuale. **2.700 L;** ☎0747.796.069 adina.ivan@spitalulmonza.ro

1117. **Personal** curatenie pentru Stadio Herastrau. Angajam personal curatenie pentru restaurantul Stadio Herastrau cu contract de munca pe perioada nedeterminata, veniturl 3.500 (salariu + tips). Garantam plata la timp a salariului, **3.500 L;** ☎0726.766.850

1118. **Personal** curatenie sala de fitness in Bucuresti, echipa mobila, doua schimburi, o saptamana de dimineata 06.00-14.00, o saptamana dupa amiaza 14.00-23.00. Salariu net de la 2.500 Lei. **2.500 L;** ☎0727.755.038 Contact.mavim@gmail.com

1119. **Personal** curatenie si spalat vase in laborator patiserie si cofetarie. Bacania Companion din Sos. Mihai Bravu 199A isi mareste echipa. Vrei sa lucrezi cu noi, da-ne un telefon. Program: luni - vineri: 07:00 - 16:00 (o ora pauza), **3.500 L;** ☎+40745023177 radu@bacaniacompanion.ro

1120. **Personal** curatenie, angajez urgent femeie de serviciu /curatenie, zona piata 1 Mai, sector 1, pentru mai multe detalii sunati la nr. de tel. din anunt ☎0734.562.931 info@lamirceamacelaru.ro

1121. **Personal** curatenie, barbati si femei, carte de munca, 2 schimburi, program de 8 ore, Echipamente si ustensile profesionale, mediu curat, salariu atractiv, bonuri de masa: 650 Ron, prime de sarbatori;bonus de recomandare; posibilitate ore suplimentare platite. ☎0741.816.443/ 0741.206.351

1122. **Personal** curatenie, firma curatenie angajam personal pentru curatenie scari de bloc din Bucuresti - Rahova Dristor, Berceni, Obor, Colentina, Pantelimon, Crangasi, Militari, Giulesti, Gara de Nord, Dr. Taberei, Baneasa, ☎0773.860.260

1123. **Personal** curatenie, Spalatori vehicule, tura de zi si de noapte pentru obiective din Bucuresti, zona Giurgiului si Ferentari. Oferim salariu motivant si tichete de masa. Telefon contact ☎0758.021.303

1124. **Personal** curatenie, Angajam personal curatenie pentru Fast Food in zona Floreasca. Program 08:00-13:00. O zi libera pe saptamana. Salariu 3000 lei + bonus. Garantam plata la timp a salariului, **3.000 L;** ☎0727.790.022

1125. **Personal** curatenie. Angajam personal curatenie, program 8 ore pe zi. Oferim salariul atractiv, platit fara intarziere. Locatia Pantelimon ,Timpuri Noi . ☎0745.526.537

1126. **Personal** de Mentenanta Hoteliera Personal de Mentenanta Hoteliera Pachet salarial competitiv 3000 - 4000 RON Bonuri de masa de 600 RON Contact, **4.000 L;** ☎0723.568.659

1127. **Personal** depozit - Manipulant marfa Pachet salarial: 3000-3200 lei/lunar; Luni-Vineri: 2 schimburi-8h; Cerinte:-minima exp. in depozit; min. 10 clase; cazier curat **3.200 L;** ☎0749.035.608

1128. **Personal** depozit -productie detergenti Societate Comerciala angajeaza muncitori necalificati pentru depozit manipulare marfa cu permis categoria B. Salariu atractiv, program 8 ore. Depozitul se afla langa farmacia Tei Pucheni Rahova. **3.000 L;** ☎0722.662.710 claudiuchiran@yahoo.com

1129. **Personal** depozit alimente (fara experienta) Cautam lucratori depozit alimente. Program de 8 ore/5 zile pe saptamana. Venit NET 4000 RON (salariu+ tichete+ sponturi). Asiguram Transport. Pentru detalii sunati la numarul din anunt! **4.000 L;** ☎0726.648.873

1130. **Personal** depozit colete Cerinte 8 clase, cazier curat. Venit 3100-3500 lei net, program 2 schimburi /8 ore. Locatie KM18 A1, transport din sector 6. Detalii la telefon **3.500 L;** ☎0770.334.947

1131. **Personal** depozit produse alimentare, cerinte: minim 8 clase, cazier curat, experienta constituie avantaj. Beneficii: salariu 2500 Ron, tichete 700 Ron, bonus performanta, transport asigurat, program in 2 schimburi, **4.000 L;** ☎0775.155.077/ 0771.226.332

1132. **Personal** depozit, cerinte: minim 8 clase, disponibilitate la efort fizic.Beneficii: salariu 2200 ron net, tichete 700 ron, bonus prezenta 200 ron, ore suplimentare platite, **3.100 L;** ☎0775.155.077/ 0771.226.332

1133. **Personal** Fast Food Angajam casier/ lucratori bucatarie . Cerinte : 10 clase, cazier curat. Venit total lunar 3100 lei (baza-tichete+bonus), program 2 schimburi/8 ore . Locatie: sector 6 ,5, 3,1 Detalii la telefon **3.100 L;**

1134. **Personal** fast food, cerem: minim 10 clase, cazier curat. Oferim: Salariu net 2255 Lei, tichete 630 Ron, bonus performanta, program in 2 schimburi, **2.800 L;** ☎0775.155.077/ 0771.226.332

1135. **Personal** fast food, minim 10 clase, salariul net 2200 + tichete 660 lei,CIM nedeterminat. Program si in weekend - 5 zile cu 2 libere (2 schimburi), **2.900 L;** ☎0771.226.332/ 0755.651.839

1136. **Personal** fast-food Auchan Vitan si Veranda Obor la Rustic, chiar fara experienta fete/baieti(se accepta si persoane mai in varsta) pentru servire clienti la vitrina . Salariu 2700 ron si mancare program o zi (8-22) cu una libera, ☎0729.358.289

1137. **Personal** gogoserie. Angajez personal pt. parc IOR Titan, preferabil cu experienta la gogoserie sau dispusa sa invete doar persoane serioase. Posibilitate de a lucra full time sau doar in weekend. Salariu motivant; ☎0765.614.058

1138. **Personal** Gratar/ Grataragiu Angajam ajutor grataragiu cu sau fara specializare. Vei beneficia de training si perioada de adaptare. **3.000 L;** ☎0722.792.227 mihai.teglas.ue@gmail.com

1139. **Personal** hotelier lucrator bucatarie (spalator vase mari), ajutor ospatar, ajutor bucatar, bucatar si ingrijitor spatii hoteliere pentru RTH Premium Services - Hotel Ramada North. Salariu avantajos. Detalii la nr tel., CV la email. ☎021.407.52.35 resurse.umane@ramadanorth.ro

1140. **Personal** hotelier camerista. Cautam persoane dedicate si atente la detalii pentru a se alatura echipei noastre de housekeeping la Hotel Union Plaza. Telefon Ramona, ☎0727.803.335 ramona_as@yahoo.com

1141. **Personal** in bucatarie SC SYMPLY FOOD SRL din Bucuresti, sector 3, angajeaza ajutor de bucatar - 5 posturi vacante si femeie de serviciu, 1 post vacant. **3.300 L;** dnarcis2020@yahoo.com

1142. **Personal** in depozit colete, se ofera venit net 3500 Ron (salariu + tichete + bonus), transport asigurat sector 6. Se cere cazier curat si minim 8 clase. Program: 2 schimburi de 8 ore. Locatie Autostrada A1. Detalii la telefon **3.500 L;** ☎0726.648.873

1143. **Personal** la curatenie pentru punct

LOCURI DE MUNCĂ

1209. **Picker** depozit, disponibilitate si la temp. scazute, salariul 2500 net + tichete de masa 700 lei + bonus performanta (500 - 2000 lei), transport asigurat Pipera, tura 1 05:30 - 14:30, tura 2 14:30 - 23:30, **4.000 L;** ☎0771.226.332/ 0755.651.839

1210. **Picker** depozit. Recrutam Picker cu experienta in depozit pentru fabrica productie alimente din zona Afumati. Program 12/36, calificare ca Stivuitorist asigurata. Pentru informatii sunati la tel. **3.200 L;** ☎0722.316.302 recrutare@working4u.ro

1211. **Picker** depozit. Recrutam Picker cu experienta pentru fabrica componente auto din sector 4. Postul necesita experienta in depozit. Se ofera calificare ISCIR. Pentru informatii sunati la tel. **3.600 L;** ☎0735.911.938 recrutare@working4u.ro

1212. **Picker** Urgent Cerinte-Minim 8 clase-Disponibilitate la efort fizicOferimSalariu 2500 NETBonus de performanta Tichete 30 lei **3.500 L;** ☎0775.155.077

1213. **Picker**/ magaziner industria alimentara Angajam pickeri cu experienta de minim 3 ani in industria alimentara, program de lucru I-v, salariul se negociaza in functie de experienta, orele suplimefitare se platesc,se acorda suplimentar fata de salar bonuri de masa si se deconteaza cheltuielile cu transportul **5.000 L;** ☎0740.088.836 giorgiana924@gmail.com

1214. **Pickeri**/ depozit de alimente angajam urgent. Angajam urgent pickeri. Salariul 2500 Ron net + tichete de masa 700 de lei, bonus de performanta, 100 de lei spor de weekend; program tura 1: 06:30 - 14:30; tura 2: 14:30 - 23:30, **4.000 L;** ☎0739.350.645

1215. **Picol** pentru restaurantul Hiro Bay, parte a grupului Nuba. Daca iti doresti sa faci parte dintr-un grup de colegi profesionisti, vino in echipa noastra ☎0727.001.114 info@hirobay.ro

1216. **Picol,** Ospatar, Sef de sala - Beraria Gambrinus, Suntem in continua dezvoltare si de accea cautam colegi noi cu care sa ducem povestea noastra mai departe in noul sezon . Daca vrei sa fii chiar tu noul membru al echipei, nu ezita si vino in echipa noastra Contacteaza-ne la numarul de telefon si prograneaza-te la un interviu. **4.000 L;** ☎0784.960.213/ 0748.234.100 angajari.gambrinus@gmail.com

1217. **Picoli** seriosi si cu spirit de echipa pentru restaurant Zexe situat in sectorul 1 pe bd. Aviatorilor nr. 40. Salariu atractiv + alte beneficii. Mai multe detalii la tel. **2.500 L;** ☎0723.666.323 office@zexe.ro

1218. **Pizza** Ella angajeaza ajutor pizzar (fata) si personal in bucatarie cu domiciliul in sector 4 sau apropiere. Relatii la telefon intre orele 10-18; ☎0761.823.355 banudaniela01@gmail.com

1219. **Pizzar** 5 posturi (la terti), L-V: 11-20 pentru HR Intra Interim SRL. Pentru informatii, sunati la tel. Interviul va avea loc in data de 09 aprilie la ora 10. ☎0721.227.635

1220. **Pizzar** pentru Trattoria Giovane din Oraselul Copiilor, salariu 4000 ron. Program 2/2 de la 11:00 la 22:30,Sunati intre orele 13:00-17:00; **4.000 L;** ☎0724.607.607/ 0726.477.406

1221. **Pizzar** pizzerie cu program non-stop situata in zona Hala Traian, angajeaza pizzar cu experienta, program 2 cu 2. **4.500 L;** ☎0730.313.190

1222. **Pizzar** Aviatiei, Baneasa, salariu in mana 4.300 Lei, program 2 cu 2. Pizzeria este in cartierul Baneasa. Contract de munca **4.300 L;** ☎0747.432.892

1223. **Pizzar** cuptor cu lemne pentru restaurant zona Dristor. Program 10-22, 2 cu 2. Salariul 200 Ron/zi, 8% procent vanzari. Carte de munca. Detalii la nr. tel. ☎0734.601.600 pizza.venetia@yahoo.com

1224. **Pizzar** pe cuptor cu lemne, pentru restaurant pizzerie Big Mic, carte de munca, program de lucru 2 zile cu 2 libere, salariu motivant, plus tips, Sector 3 si Popesti. www.bigmic.ro ☎0758.111.152/ 0734.654.141 adrian_ungureanu2001@yahoo.com

1225. **Pizzar** sau ajutor pizzar restaurant La Cena. Strada Maria Rosetti nr. 1, sector 2, Bucuresti.Va rugam sunati de la ora 10:00-18:00. ☎0730.210.006 0fice@lacena.ro

1226. **Pizzar** si femeie la vase pentru restaurant in sectorul 5. Contract de munca, conditii avantajoase, program flexibil. Pentru mai multe informatii va rog sunati la tel. ☎0735.778.229 Lazar_silviu_ionutz@yahoo.com

1227. **Pizzar,** Restaurant- pizzarie cu terasa in sect 4, angajeaza pizzar calificat cu minim experienta 3 ani/ cuptor pe lemne! Program 2/2, 11-23. Salariu motivant. Angajare dupa interviu cu CV si proba de lucru! Cerinte Calificare, seriozitate, tinuta de lucru corespunzatoare abilitati si disponibilitate in activitatea in echipa !! ☎0744.312.911/ 0765.523.208 gabiflorescu56@yahoo.com

1228. **Postas** pedestru in Oras Bragadiru/Chijna Ilfov. Firma cu profil postal angajam postas in localitatile Bragadiru si Chiajna. **2.500 L;** ☎+10759030641/ +40723688826 ionescucristi.2008@yahoo.ro

1229. **Postas** pedestru in Oras Bucuresti sector 1. Firma cu profil postal angajam postas Bucuresti sector 1. **2.500 L;** ☎+10759030641/ +40723688826 ionescucristi.2008@yahoo.ro

1230. **Posturi** disponibile ospatari (fete/ baieti) cu experienta, lucrator bucatarie. Sunati pana la ora 18.00. Zona Tineretului. ☎0769.347.727

1231. **PR-Social** media pub/ restaurant Roxy Pub angajeaza specialist in Pr-Social Media pentru promovare PubCerinte:Crearea de evenimenteCreare de content si postarea zilnica pe platforme on-linePromovare locatie online si offline ☎0769.164.064 office@roxypub.ro

1232. **Pregatitori vopsitorie auto Sos. Viilor, Trafic Greu in cadrul atelierului unui service auto. Cerinte: seriozitate, cu/fara experienta (se accepta si ucenici). Oferim: ☎0744.640.351/ 0747.277.277**

1233. **Preparatoare** salate si sandwich-uri, tura de noapte una lucratoare, una libera, 17.30 - 5.30. Salariu 3.500 lei, masa. Zona Colentina, Fundeni in incinta Institutului Clinic Fundeni, **3.500 L;** ☎0758.868.144

1234. **Programator**/ operator freza Angajam Operator/Programator CNC Freza cu experienta. Lucrarea anterioara pe un centru de prelucrare in 3axe Maple ME 1270 prezinta un avantaj. ☎0749.161.336 liviu@cautis.ro

1235. **Receptioner** Centru de ingrijire seniori ASERTIVO angajeaza receptioner. ☎0771.292.929 contact@asertivo.ro

1236. **Receptioner** hotel 4 stele, zona Unirii angajeaza receptioner calificat, cunoscator al limbii engleze nivel avansat. Cunoasterea sistemului de gestiune Opera reprezinta un avantaj.Oferim si bonuri de masa. fdm@international-bucharest.ro

1237. **Receptioner** pentru hotel 3, langa Mall Plaza, Cerinte lb. engleza mediu, exper min 6 luni. Salariu motivarit, se asigura masa si cafea, tips lunar, bonusuri lunare, mediu placut de lucru, echipa tanara; **3.450 L;** ☎0736.632.374 office@hotelwestplaza.ro

1238. **Receptioner** fata/ baiat cu experienta in hotel Hotel boutique situat central angajeaza receptioner fata/baiat. ☎0770.348.301 georgecalota1977@gmail.com

1239. **Receptioner** Hotel Elizeu Hotel 3 isi mareste echipa si dorim persoane dinamice, entuziaste si dornice de dezvoltare alaturi de noi.Pozitiile disponibile sunt urmatoarele: receptioner. **2.800 L;** ☎0720.752.901 rezervari@hotelelizeu.ro

1240. **Receptioner** Hotel si Receptioner SPA pentru Hotel Crowne Plaza, Bd. Mamaia 564, Constanta ☎0786.011.846 resurse.umane@ramadanorth.ro

1241. **Receptioner** hotel. Angajam receptioner pe tura de noapte pentru hotel in zona Obor. Sunt necesare cunostinte de limba engleza nivel mediu. Nu oferim cazare. Mai multe detalii la interviu; ☎0783.141.134

1242. **Receptioner** pentru hotel 4 stele zona Piata Rosetti. Program de lucru inegal, ture de zi sau de noapte. Cerinte: limba engleza nivel mediu, persoana agreabila cu abilitati in comunicare si relatii cu clientii. Salariu atractiv si negociabil. Va rugam transmiteti CV pe WhatsApp **3.000 L;** ☎0722.600.469/ 0737.038.422 office@grandboutiquehotel.ro

1243. **Receptionera** Hostess La Club de noapte/Loft Persoana cu/fara experienta care vorbeste engleza pentru lounge-ul care organizeaza evenimente recreative si distractive zona Victoriei Dacia Hotel Radisson Oferim Cazare citeste cu atentie mai jos, **4.000 L;** ☎0734.281.285

1244. **Receptionera** hotel cu sau fara experienta, buna cunoscatoare a limbii engleze la nivel conversational, responsabilitate, corectitudine, spirit de munca in echipa. Relatii la tel., ☎0729.881.116 marius@irisa.ro

1245. **Receptionere** cladiri birouri. Angajam receptionere pentru cladiri birouri, engleza minim de conversatie si operare calculator. Va rugam trimiteti CV pe adresa de e-mail: ☎0748.656.955 integrat.delta@yahoo.ro

1246. **Receptionist** service camioane, cu facultate, transporturi AR si experienta, pentru reprezentanta service camioane si remorci, venituri lunare intre 4.000 - 6.000 Ron, bd. Preciziei, CV la email **4.500 L;** ☎0749.102.608/ 0749.102.603 resurseumane@edparts.ro

1247. **Registrator** medical Registrator medical Bucuresti pentru laborator analize medicale. Esti o persoana sociabila, responsabila, punctuala, interactionezi usor cu oamenii, hai sa faci parte din echipa noastra. Program de lucru: luni A– vineri 7:00 - 15:00/ 12:00 - 20:00.Reprezinta avantaj cunoasterea programului Easy Medical. Asteptam CV-ul dumneavoastra la adresa de email: mihail.ditu@crismedical.ro ☎0724.262.306 mihail.ditu@crismedical.ro

1248. **Remat** Bucuresti Sud SRL angajeaza Conducator auto mare tonaj, posesor de permis auto categoria B,C,C+E, card tahograf, atestat profesional transport marfa, certificat ADR si atestat macaragiu (constituie un avantaj).Oferim salariu motivant, decontarea transportului la si de la locul de munca, tichete de masa, prime/bonusuri lunare in functie de activitate, contract individual de munca pe perioada nedeterminata.Relatii la telefon: Intrevium: Sos.Berceni Fort nr.5, sector 4, Bucuresti. ☎0729.164.001

1249. **Rematholding** angajeaza pentru punctele de lucru Bucuresti si Constanta conducator auto mare tonaj, posesor de permis auto categoria B, C, C+E, card tahograf, atestat profesional transport marfa, si atestat macaragiu (constituie un avantaj). Oferim salariu motivant, decontarea transportului la si de la locul de munca, tichete de masa, prime/bonusuri lunare in functie de activitate, contract individual de munca pe perioada nedeterminata.Relatii la telefon; ☎0729.164.009

1250. **Reprezentant** Vanzari - Agent vanzari Servicii DDD Angajam Agent Vanzari Servicii DDD: Salariu+ Bonusuri crescatoare prin comisioane din factori/ contracte lunare. Alaturate-ne unei firme profesioniste cu climat sanatos, unde esti respectat si sustinut! **1.000 €;** ☎0724.511.838/ 0763.662.662 office@companiaddd.ro

1251. **Reprezentant** vanzari Bucuresti, petfood carora le place dinamica nu numai in actiuni ci si un salariu. Preluare comenzi de la PetShop-uri si Farmaciile veterinare din Bucuresti. Incasarea restantelor, antrenarea noilor clienti - si cam atat **5.000 L;** ☎0723.398.788 opticarepets.depozit@gmail.com

1252. **Restaurant** Botanic Restaurant in Oraselul Copiilor, angajam pizzari, picoli, bucatari, ajutor bucatari si personal pentru curatenie. Salariu atractiv! ☎0737.031.923 botanicrestaurant1@gmail.com

1253. **Restaurant** Efendi (Bucuresti) angajeaza casiera. Vrei sa faci parte din echipa Efendi pe un post de casiera? Contacteaza-ne la numarul din anunt pentru detalii sau informatii suplimentare. Nu raspundem la mesaje; ☎0730.578.472 office@efendidoner.ro

1254. **Restaurant** Eleven angajeaza cu contract de munca barmani, ospatari, ajutor bucatar, femeie de servici. ☎0720.552.818

1255. **Ribs** Bar&Grill angajeaza bucatar cu experienta. Ne marim echipa, iti oferim un mediu de lucru profesionist, oportunitatea reala de evolutie in cariera, alaturi de un pachet salarial atractiv, **4.800 L;** ☎0724.519.000/ 0753.011.006 bogdanm.popescu@yahoo.com

1256. **RIBS** Bar&Grill angajeaza Femeie la Vase Ribs Bar&Grill isi mareste echipa. Iti oferim un mediu de lucru profesionist, oportunitatea reala de evolutie in cariera, alaturi de un pachet salarial atractiv; ☎0724.519.000/ 0753.011.006 bogdanm.popescu@yahoo.com

1257. **Rigipsar.** Firma de constructii din Bucuresti angajeaza cu contract de munca rigipsari cu experienta. Lucrari doar in Bucuresti.Salariile se discuta la telefon in functie de experienta si calitatile fiecaruia. Doua sambete pe luna se lucreaza. Se dau probe de lucru. Program de lucru 7:30-17:30 cu o ora pauza de masa. Angajarile se fac pe termen lung, **6.000 L;** ☎0721.047.257 office.corymed@gmail.com

1258. **Rigipsari** Angajam rigipsari si zugravi cu experienta. Se ofera contract de munca, salariul este negociabil in functie de aptitudini. ☎0745.003.715

1259. **Rigipsari** Firma de constructii din Bucuresti angajeaza rigipsar cu experienta, personal calificat cu contract de munca si salariul atractiv. Relatii la telefon; ☎0799.687.702

1260. **Rigipsari,** 250-300 Lei/ zi, necalificati 200 Lei/ zi, cu contract de munca **6.000 L;** ☎0743.083.848 totilca.cosmin23@gmail.com

1261. **Rigipsari,** faiantari. Firma angajeaza faiantari,salariu 5.500 Lei, muncitori necalificati 3500 Lei luna, program L-V 7.30-17.00, S 7.30-14.00 o sambata da una nu; ☎0722.634.534/ 0762.505.569 niflocon-struct@gmail.com

1262. **Ristorante Monza isi mareste Echipa, cautam personal cu experienta pentru postul de ospatar si cel de barman.Bulevardul Unirii Nr.22 Parterul Bibliotecii Nationale ☎0723.909.534**

1263. **Roxy** Pub angajeaza barman Roxy Pub situat in Regie angajeaza barman.Cerinte: Experienta in domeniul serviciilor de barExperienta in mixologia bauturilor si a cafelei constituie un avantaj.Program in ture, tips garantat ☎0769.164.064 office@roxypub.ro

1264. **Roxy** pub angajeaza Hostess zona Regie sector 6 Roxy pub din Regie angajeaza Hostess tanara,amabilaDescrierea jobului:Preluarea rezervarilor telefoniceIntampinarea clientilor si conducerea lor la meseOrganizarea rezervarilor ☎0769.164.064 office@roxypub.ro

1265. **Roxy** Pub angajeaza livrator-zona Regie sector 6 Roxy Pub din Regie angajeaza livrator.Cerinte:Permis categoria B (experienta minim 2 ani) sau ACazier judiciar curatAbilitati de comunicare ☎0769.164.064 office@roxypub.ro

1266. **Roxy** pub angajeaza Ospatari/ Ospatarite Roxy pub din regie angajeaza ospatari/ospatarite.program in ture. Ne marim echipa si cautam persoane serioase, salariul este progresiv in functie de fiecare persoana . ☎0769.164.064 Office@roxypub.ro

1267. **Rua** Social Bar recruteaza Barista/ Barman Cafenea de specialitate in zona Calea Mosilor, recruteaza barista. Seara locatia va servi cocktailuri, ziua cafea de specialitate si snacks. ☎0756.277.381

1268. **Rya** Fast Delivery SRL angajeaza curieri fara antecedente penale si vorbitori de limba engleza la nivel conversational (30 posturi) pentru Rya Fast Delivery SRL.CV-urile se pot depune la adresa de mail **3.300 L;** ryafast.d@gmail.com

1269. **S.C.** KC Timis Management SRL COD CAEN 0111-Cultivarea cerealelor (exclusiv orez), plantelor leguminoase si a plantelor producatoare de seminte oleaginoase angajeaza manager financiar -1 post; L-V :9-16; ☎0724.309.839

1270. **S.C.** Lex Ruata Construct S.R.L. muncitor necalificat la demolarea cladirilor, captuseli zidarie, placi mozaic, faianta, gresie, parchet. Cod COR 931301. Pentru detalii sunati la nr. tel. 0726.869.935 ☎0726.869.935

1271. **Sales** Specialist - usi tehnice/ industriale, pentru societate din Stefanestii de Jos, Jud. Ilfov, usi tehnice/ industriale. Experienta in vanzare/ ofertare usi metalice, usi industriale, tamplarie PVC si/sau aluminiu constituie avantaj. Asteptam CV pe e-mail, ☎0773.363.019 personal@hsl.ro

1272. **Sapator** manual. Cautam sapator manual in Bucuresti (0774200367), Targoviste si Iasi (0774200639). Te vei ocupa de activitati de sapare si descarcarea materialelor. Pt. mai multe detalii, trimite-ne CV-ul. Sau contactati-ne telefonic; ☎0774.200.367/ 0774.200.639 recrutare@rcs-rds.ro

1273. **Sapatori** manuali, gropari angajam in cimitirul Progresu (Luica) salariu atractiv intre 3.000 si 5.000 de Lei +diferite bonusuri. Detalii la tel., urgent, ☎0721.239.095 mondo_construct@yahoo.com

1274. **Sara** Gourmet Brasov angajeaza vanzator Sara Gourmet Brasov angajeaza full time vanzator de produse specifice italienesti.Cei interesati pot trimite CV-ul la adresa de e-mail: sau wapp: ☎0728.017.414 brasov@sara-restaurant.ro

1275. **Saturn** Accesory S.R.L. COD CAEN 4641-Comert cu ridicata al produselor textile angajeaza incarcator-descarcator si lucrator comercial. L-V: 9-16; ☎0729.280.459

1276. **SC** Circus Pub angajeaza ajutor de bucatar. Bucuresti, Sector 2 ☎0770.359.102 irina@eurozone-recruiting.ro

1277. **SC** DT Automation EU SRL angajeaza un post de Agent Comercial; ☎0725.469.855 saomarinescu@gmail.com

1278. **SC** Eldan Instal SRL angajeaza instalatori sanitari si necalificati. Relatii la telefon. Salariu atractiv. ☎0762.271.176 office@eldaninstal.ro

1279. **SC** Energoinstal Premium Instalatii SC Energoinstal Premium Instalatii SRL, CUI RO38156733, inregistrat la Registrul Comertului sub nr. J23/4504/2024, angajeaza: 1 manipulant marfuri 1 incarcator descarcator.Cerinte: studii: scoala postliceala / profesionala, seriozitate si punctualitate, persoana energica, prezenta agreabila, capacitate de relationare cu colegii, abilitati de comunicare.CV-urile vor fi transmise la adresa de e-mail dana.bujor@energoinstalgaze.ro pana la data de 12.04.2024. Telefon de contact:A 021.795.11.30 ☎021.795.11.30 dana.bujor@energoinstalgaze.ro

1280. **SC** Mobteco Product SRL angajeaza cu salariu negociabil : operatori PAL pentru productia de mobila: circularist, operator masina cant, montator produse hala si teren cu experienta. **4.500 L;** ☎0727.225.801/ 0727.225.811 productie@mobteco.ro

1281. **SC** Mobteco Product SRL angajeaza persoana dinamica pentru contabilitate primara. **3.500 L;** ☎0727.225.811/ 0727.225.801 productie@mobteco.ro

1282. **SC** Mobteco Product SRL angajeaza sofer duba 3,5 montator mobilier teren salariu negociabil. Pentru interviu va asteptam la sediul din str. Murelor nr. 1, **4.500 L;** ☎0727.225.801/ 0727.225.811 productie@mobteco.ro

1283. **SC** Mobteco Product SRL angajeaza proiectant mobilier, salariu negociabil. Pentru interviu va asteptam la sediul din str. Murelor nr. 1, **5.000 L;** ☎0727.225.901/ 0727.225.811 productie@mobteco.ro

1284. **SC** Noya Partners SRL SC Noya Partners SRL, cu sediul in Bucuresti, angajeaza: 10 bucatari, 10 ospatari (cheiner), 10 ajutor bucatar, 10 ajutor ospatar, 5 femeie de servicu, 5 lucrator bucatarie (spalator vase mari). CV-urile se depun la tia@indica7.ro pana la data de 09.04.2024 tia@indica7.ro

1285. **SC** Xindi Impex SRL angajeaza un post de Lucrator Comercial; ☎0725.469.855 saomarinescu@gmail.com

1286. **Scoala Posticeala Feg Bucuresti angajeaza secretare cunoscatoare PC, conditii avantajoase. Trimiteti CV la mail; ☎0788.424.314/ 021.311.10.54 scoala_feg@yahoo.com**

1287. **Secretar** muzical, intocmeste si transmite programul saptamanal de lucru, pregateste, multiplica, gestioneaza si arhivoseaza materialele muzicale, sprijina colectivul artistic al OCC in rezolvarea diferitelor solicitari; ☎0751.186.026 resurseumaneocc@gmail.com

1288. **Secretar** pentru Birou Notarial. Birou Notarial cu sediul in comuna Afumati angajeaza secretar pentru activitate tinere evidenta, raportare si relatii cu clientii. Se cauta o persoana comunicativa, dinamica, atenta cu cunostinte minime de operare PC. Studiile juridice sau experienta nu sunt neaparat necesare; ☎0722.236.586 bnpgabrielaivan@mail.com

1289. **Secretar**/ consilier juridic Angajez secretar/ consilier juridic. experienta in domeniu constituie un avantaj. **2.500 L;** ☎0773.821.431 dsahlian@yahoo.com

1290. **Secretara** Suntem cea mai mare scoala de soferi din tara si cautam sa ne marim echipa cu doamne si domnisoare care pot fi imaginea si punctul central de informatii ale scolii. ☎0728.737.362 serena.teodores-cu@vreaupermis.ro

1291. **Secretara,** cautam tanara cunostinte Office sa lucreze bine cu cifrele, ideal din sectorul 6 se oferim salariu motivant si bonus de performanta, **4.000 L;** ☎0772.171.263 newestgate2020@gmail.com

1292. **Secretara,** descrierea jobului: deruleaza activitatile de secretariat, preia comenzi, intocmeste avize, facturi; ☎0768.227.317 office@bellemnoon.ro

1293. **Secretara,** asistent manager Tanara, aspect fizic placut, cunostinte operare PC si limba engleza. persoana implicata, responsabila, atenta la detalii. Program flexibil, poate fi studenta. Nu este necesara experienta. CV+foto pe email. **5.000 L;** hroffice789@gmail.com

1294. **Secretara.** Angajam secretara la sediul nostru din str. Luica nr. 158, sector 4, Bucuresti. Program 8 ore/ zi de la 08.00-16.30 de luni pana vineri. Full-time, obligatoriuA aplicantA cuA CV, **3.500 L;** ☎0740.304.579 zadio.duta@afconsulting.ro

1295. **Secretara.** S.C. Viz Construct Specialist S.R.L. cu sediul in Bucuresti, str. Sos. Andronache nr. 41, sector 2, inregistrata la Oficiul Registrul Comertului cu nr J40/14183/2018, cod unic de inregistrare 39948642 organizeaza selectie in vederea ocuparii postului de Secretara (cod COR 412001 - Secretara); office@vizconstruct.ro

1296. **Sef** bucatar si bucatar pentru restaurant tip cantina, situat pe Bd. Barbu Vacarescu, sector 2. Program de luni pana vineri, 7:00-16:00 ☎0732.168.811 contact@thecanteen.ro

1297. **Sef** de schimb Coordonarea activitatii de productie ambalaje hartie in vederea atingerii obiectivelor de calitate, performanta si productivitate. Acceptam si tineri absolventi. **3.500 L;** ☎0744.347.000 doci@bisbags.ro

1298. **Sef** depozit (usi metalice / usi industriale) in Stefanestii de Jos, Jud. Ilfov. Cunostine de operare si implementare soft WMS. Avantaj permis de stivuitorist. Asteptam CV pe e-mail; ☎0740.854.097 personal@hsl.ro

1299. **Sef** echipa curatenie, supervizor. Firma de curatenie ICS angajaza sef echipa de interventii pentru lucrari de interventii curatenie. Salariul atractiv si bonusuri, auto acasa. Se cere experienta si seriozitate maxima, **3.800 L;** ☎0771.449.760 office@curataremocheta.ro

1300. **Sef echipa- coordonator si agenti de curatenie in centru comercial Colentina-Obor.Oferim:salariu motivant platit la timp;plata orelor suplimentare;bonuri de masa;program flexibil;training gratuit. ☎0799.012.111**

1301. **Sef** productie. Sef productie - sectie de productie pentru expandat.Procema Perlit SRL sos. Giurgiului nr. 3-5, Jilava Ilfov (la 300 m de capatul tramvaielor 25, 7, 4 si autobuzelor 116, 102). Inginer cu profil mecanic si experienta in activitati de productie; ☎+40720010146 claudiu@procema-perlit.ro

1302. **Sef** statie si casieri benzinarie Mol, Cautam colegi. SC Pepper Dog SRL angajeaza pentru punctul de lucru benzinaria Mol Colentina situata in Bucuresti, Sos. Colentina 258-260, sect. 2, personal calificat si necalificat pentru posturile ☎0724.051.489 pepperdog.c2@gmail.com

1303. **Sef** tura Shop&Go Horbotei 12, Titan, sector 3 Sef tura Shop&Go Horbotei 12, Titan, sector 3.Program 1+1 (1 zi lucrata, 1 libera). Program magazin 07:00-22:00. Acordam tichete de masa si bonus de performanta, **2.800 L;** ☎0799.292.988 echipainitiala@gmail.com

1304. **Shaormar** cu experienta Angajam doar cu contract de munca shaormar cu experienta, program 2 zile (12ore/ zi)/ 2 zile (libere).Relatii la tel: ☎0752.029.688

1305. **Shaormar** cu experienta Angajam doar cu contract de munca shaormar cu experienta, program 2 zile (12ore/ zi)/ 2 zile (libere). ☎0752.029.688

1306. **Shaormar** cu experienta Atributii - monteaza carne pe teapa, preparare kebap, servire si relatie directa cu clientul, responsabil cu igiena zonei de preparare si servire. Oferim contract de munca, masa asigurata, transport de seara cu taxi , program de lucru in ture (nu exista tura de noapte). **6.000 L;** ☎0770.497.106 office@fendikebap.ro

1307. **Simpo** Trans (Dacia) angajeaza mecanic Simpo Trans Service SRL angajeaza mecanic lucru in acord, salariu motivant, program L-V 8-16.30; ☎0722.290.874 ilie_mugur@yahoo.com

1308. **Slefuitor** pardoseli - calificare la job. Angajam baiat sau fata pentru postul de slefuitor pardoseli. Folosim flexuri, monodiscuri si masini medii sau mari de slefuit. Salariu, carte de munca perioada nedeterminata, **4.000 L;** ☎0723.436.067 adnainterdom@yahoo.com

1309. **Sofer** angajam pentru Tipografie. Program de lucru de luni pana vineri de la 8.30-17.00. Relatii la telefon; ☎0741.179.700

1310. **Sofer categoria B cu liceul absolvit. Salariu net 3500 lei. ☎0766.229.614**

1311. **Sofer basculanta 8 x4 pt. firma constructii Bucuresti. Salariu brut inceputul cu 7.300 lei. Se asigura cazare gratuita si facilitati la transport. Garaj in Chitila (CB) Ilfov. ☎0755.025.011**

1312. **Sofer** C+E Angajam sofer pe autocamion cu macara pentru distributie de materiale de constructii in Pantelimon jud Ilfov. Oferim salariu atractiv. Relatii la telefon. ☎0744.368.684 somes_srl@yahoo.com

1313. **Sofer** camion 12 tone Distributie Bucuresti, zona de activitate fixa, program 9 ore, luni - vineri, sambata/duminica nu se lucreaza. Salariu 3100 Ron, 600 Ron bonuri de masa, 400 ron decontarea transportului, total 4100 Ron net. Garaj Km 13.5, autostrada A1, Ciorogarla, Judetul Ilfov **4.100 L;** ☎0744.574.574

1314. **Sofer** camion 7.5 t Angajam sofer pentru camion 7.5 t cu atestat, pentru livrari Bucuresti locatie Calea Giulesti - Drumul Sabareni 24-26, Sector 6,program 09.00 - 17.00,luni-vineri,salariu atractiv ☎0724.558.162 florin.lita@tceholding.ro

1315. **Sofer** camion tir, cat. C+E transport marfa Romania La Bena sau Prelata marfa vrac si paletizatPauze 24 si 45 acasa.Iveco EEV si E6 automate, garaj jud. CL. CoconiParcam si acasa6500-7500 Vara5000-6000 iarnaDiscutam pe WhatsApp detalii **6.250 L;** ☎0720.797.506 autolejer@yahoo.com

1316. **Sofer** camion, Abroll, containere Companie transport deseuri cu containere angajeaza: soferi profesionisti : program 10-12 ore/zi de luni pana vineri. Weekendul este liber!Salariul 5000 + bonuri + combustibil 50L/ zi + ore suplimentare platite + bonusuri in functie de performanta. Curse interne fara dormit in cabina, **6.000 L;** ☎0784.256.100 claudiu.brinza@greenglobal.ro

1317. **Sofer** Cat C+E angajez sofer categoria C+E (prelata) curse intern se lucreaza la program, pauze de 24 si de 45 se fac acasa. Decontare transport, asigurare medicala privata camioane curate euro 6 ☎0765.187.500 raducanu.marius@gmail.com

1318. **Sofer** cat C+E Angajez sofer categoria C+E (prelata) curse intern se lucreaza la program, pauze de 24 si de 45 se fac acasa. Decontare transport, asigurare medicala privata camioane curate euro 6. ☎0761.503.035 raducanu.marius@gmail.com

1319. **Sofer** cat. D cu atestat din Chirnogi, impr Angajez sofer cat. D cu atestat din Chirnogi, Valea Plopii, Budesti, si imprejurimi pentru transport salariati catre Bucuresti.Salariu atractiv. ☎0751.027.027 office@championsline.ro

1320. **Sofer** Categoria B Angajez Sofer cu experienta pe duba domeniu horeca pentru distributie bere. ☎0753.687.382 cristianafrasine@yahoo.com

1321. **Sofer categoria B cu vechime minima 10 rezident exclusiv in oras Voluntari pentru protocol.Program 4h preferabil pensionar pt societate comerciala cu sediul in Oras Voluntari Cv la mail: ☎0790.740.677 infonetmailport@gmail.com**

1322. **Sofer** categoria B pentru transport marfa pe tara. Se face un circuit pe toata tara, nu sunt curse fixe, se transporta orice fel de marfa 95% paletata. Se lucreaza cu CMR. Nu conteaza unde aveti domiciliul, **4.500 L;** ☎0763.168.498 drytranslogistic@gmail.com

1323. **Sofer** categoria B si necesita efort fizic Bucuresti, sect. 2, 3.000- 4.000lei. ☎0767.522.567

1324. **Sofer** categoria B 3.5 T, sunati doar cei care ati mai lucrat, se face un ciurcuit pe toata tara, nu sunt curse fixe, se pleaca de luni si programam rutele in functie de comenzi ce permit ajungerea acasa vineri seara sau cel tarziu sambata dimineata, **4.500 L;** ☎0769.821.006

1325. **Sofer** categoria B autoutilitara 3.5 Tone Magazin materiale instalatii sanitare si termice angajam sofer cat. B, autoutilitara 3.5 tone cu experienta in condus. ☎0740.429.290

1326. **Sofer** categoria B cu domiciliul in sector 4, pentru distributie produse panificatie si, ajutor sofer (2300 ron), partener Vel Pitar avantaj pt. cei cu domiciliul in sector 4, Piata Sudului, Sun Plaza, Berceni. Programul cu incepere de la ora 01.00 pana in jur de ora 09.00, **3.300 L;** ☎0752.008.973 wio640@yahoo.com

1327. **Sofer** categoria B pentru camionete 3,5 tone, firma de constructii angajeaza pentru sediul din com. Dragomiresti, Bacu ☎0725.981.534/ 0786.738.511 office@gama-admin.ro

1328. **Sofer** categoria B, cu cunostinte operatare buldoexcavator Terex, pentru firma de constructii din Buftea **5.000 L;** ☎0770.224.466 constructii_complete@yahoo.com

1329. **Sofer** categoria B, Aeroport Otopeni salariu de 3200 lei Start - Parking isi mareste echipa angajam sofer categoria B. Program de lucru in ture, oferim un salariu de 3000 lei, contract de munca pe perioada nedeterminata, **3.200 L;** ☎0720.594.846 p.comarniceanu@gmail.com

1330. **Sofer** categoria B. Angajam soferi cat. B pentru transport marfuri,punct de lucru zona Dragomiresti Vale ☎0723.349.975 adriaur@yahoo.com

1331. **Sofer categoria B. Sofer categoria B - Steldico Bucuresti angajeaza pentru depozitul din Voluntari (Stefanestii de Jos) sofer categoria B, pentru distributie materie prima cofetarii. Se asigura transportul din zona; ☎0758.222.044 steldico.bucuresti@yahoo.com**

1332. **Sofer** categoria C Angajez sofer categoria C pt camion 7.5 t pt curse locale Bucuresti. Program luni-vineri 11.00 - 20.00Salariu foarte bun. Ofer si solicit seriozitate.zona sector 4 si 6 ☎0724.558.162 pandora.logistic@yahoo.ro

1333. **Sofer** categoria C pentru camioneta platforma cu obloane de 3,5 T, salariu 3.150 Lei plus bonuri de masa. Telefon de serviciu. Sediul in S3, zona Theodor Pallady. Program de lucru L-V 08:00, 17:00. Pentru orice detalii suplimentare, va rog sa sunati la nr afisat in anunt. **3.150 L;** ☎0774.699.394

1334. **Sofer** categoria C, se lucreaza pe Mercedes Atego program 8-17, sarbatori legale libere, weekend liber, concediu 21 zile/an, salariu 4.400 Lei/ luna. Se incarca din Giulesti (garaj Giulesti), obligatoriu atestat de marfa **4.400 L;** ☎0737.520.123 lintrans@yahoo.com

1335. **Sofer** categoria D cu atestat din Popesti-Leordeni, Danubiana, Berceni sau din imprejurimi pentru transport salariati si curse turistice. Salariu atractiv; ☎0751.027.027 office@championsline.ro

1336. **Sofer** categoria D cu atestat din Pipera, angajez sofer categoria D cu atestat pentru transport salariati din Pipera sau din imprejurimi. Salariu atractiv ☎0751.027.027 office@championsline.ro

1337. **Sofer** categoria D din Giurgiu si imprejurimi. Angajez sofer categoria D cu atestat din orasul Giurgiu sau imprejurimi pentru transport salariati in Bucuresti si retur. Salariu atractiv; ☎0751.027.027 office@championsline.ro

1338. **Sofer** categoria D pe microbuz, din zona Poeni, Butesti, judetul Teleorman, firma de transport personale angajeaza pentru curse regulate-speciale. Relatii la telefon ☎0722.305.721 Bogdan9d@yahoo.com

1339. **Sofer** categoria D, pentru curse speciale Bucuresti si Ilfov, ☎0723.694.128

1340. **Sofer** CE pt. international tur-retur categorie C+E, curse tur-retur Slovenia, Austria,Croatia numai cu experienta, loc stabil, dorim persoana stabila, sector 4 Bucuresti. ☎0722.247.389 mntrans.compex@gmail.com

1341. **Sofer** container maritim Firma Vamond Trans SRL, cu sediul in Com. Chiajna, sat Rosu, angajeaza soferi cu experienta pentru transportul de marfa generala, de tip container pentru curse locale cat si nationale. Se pleaca de la sediul firmei catre - A1 (Bucuresti-Pitesti) pentru incarcare urmand a fi distribuite cursele pe anumite zone/ localitati. Masinile sunt Iveco Stralis EURO5. Salariul este 5500ron. Weekend-urile libere. Pentru mai multe detalii, ne gasiti la numarul de tel: 0727 839 016 **5.500 L;** ☎727839016 Valentin20niculae@gmail.com

1342. **Sofer** cu experienta categoria B. Societate de transport din sectorul 6 angajeaza sofer cu permis categoria B, cu experienta in domeniu, pentru transport de marfuri generale intern; ☎0785.279.609/ 0766.799.157 logistik-speed@yahoo.com

1343. **Sofer** curierat, cerinte: minim 10 clase, cazier curat, minim 1 an experienta pe distributie, permis categoria B minim 2 ani. Beneficii: salariu 3200 Ron net, tichete 600 Ron, bonus performanta 300 Ron, **4.100 L;** ☎0775.155.077/ 0771.226.332

1344. **Sofer** de autoturisme si camionete SC TUDI PIZZA DELIVERY SRL angajeaza in conditiile legii pentru urmatoarele posturi:- Sofer de auto

LOCURI DE MUNCĂ

1438. **Sudori** mig-mag cu experienta pentru societate comerciala, producatoare de containere metalice, metrou Republica. Salariu plus bonuri de masa. Mai multe detalii la telefon. ☎0752.008.409

1439. **Sudori,** lacatusi si necalificati, angajam baieti tineri seriosi pentru sudura si demolare a balcoanelor, baieti pentru polistiren, cerem si oferim seriozitate, cazare pt. provincie; ☎0747.340.686

1440. **Sudori.** Angajez sudori cu experienta, rog seriozitate; ☎0724.108.631

1441. **Supervisor** curatenie in Bucuresti Angajam supervisor echipa curatenie in zona Obor. Se lucreaza in ture. Se ofera salariu motivant, tichete masa, stabilitatea locului de munca plus alte beneficii. Persoanele interesate ne pot contacta la tel. **3.400 L;** ☎0720.888.889 hr@darom.ro

1442. **Supraveghetor** firma profesionala de curatenie, angajam in zona Bucuresti, program full time. Salariu atractiv, plata orelor suplimentare, mediu de lucru placut.

1443. **SZP** Invest SRL angajeaza lucrator bucatarie, ajutor bucatar si manipulant marfuri. Pentru persoanele din provincie, se asigura cazare, **3.300 L;**

1444. **Templar** cu experienta pal melaminat/mdf, se cauta montator cu experienta pentru fabrica mobila la comanda. Asiguram un salariu atractiv in functie de experienta, program 8 ore/ zi **6.000 L;** ☎0728.875.178 ionutflorinvisan@gmail.com

1445. **Templar** dedicat si priceput, specializat in lucrul cu PAL. Candidatul ideal trebuie sa aiba abilitatea de a citi si interpreta schitele, realizand mobilierul conform proiectelor predefinite; ☎0723.233.888

1446. **Templari** si hidraulici Angajam templari pentru montarea mobilei pe nave de croaziera in Genova, Italia si hidraulici pentru dezinfectarea navelor de croaziera, se lucreaza pe nave in diverse porturi din Italia si alte tari. ☎00393482947543 eurosald@ymail.com

1447. **TANAR fara experienta pentru atelier productie mobila, zona Clinceni; ☎0724.387.773**

1448. **Tanar** caut pt. igienizare frigidere (part-time) Caut tanar(a) - pentru igienizare electrocasnice (frigidere, masini de spalat rufe). Program part-time. Plata zilnic, la norma. Zona: metrou Tineretului, **2.500 L;** ☎0722.509.635 grigoreflorea81@yahoo.com

1449. **Tehnic** mentenanta restaurant (Electrician) Angajam personal tehnic-mentenanta. Daca iti cauti un loc de munca stabil si serios cu un program de 8 ore/zi, 5 zile, salariu 3200 net, masa asigurata, te asteptam la Beraria H din Parcul Herastrau **3.200 L;** ☎0748.333.999 jobs@berariah.ro

1450. **Tehnician** ascensoare Recrutam Tehnicieni ascensoare, in Bucuresti - sector 6. Detalii la tel. ☎0756.260.964 cariere@munteanucorneliupfa.com

1451. **Tehnician** desen tehnic. Angajam tehnician, bun cunoscator de desen tehnic in Bucuresti, sector 3. Relatii la telefon; ☎0731.900.900

1452. **Tehnician** Detectie Schrack Polon cu experienta pentru instalatii interioare hale, birouri, pentru Bucuresti si Ilfov (Voluntari Afumati). Persoanele interesate pot suna la telefon sau pot trimte CV. ☎0757.027.730 office@gemix.ro

1453. **Tehnician** instalatii epurare - preepurare, Sunt necesare cunostinte in domeniul instalatiilor, permis de conducere categoria B. Activitatea presupune deplasarea in locatiile beneficiarilor (Bucuresti, Ilfov) si efectuarea operatiunilor de mentenanta (reglaje, masuratori. mici reparatii). Deplasarile se efectueaza cu masina societatii. **5.000 L;** ☎0743.149.834 khasm.group@gmail.com

1454. **Tehnician** instalatii limitare si stingere incendiu Experienta in domeniu reprezinta avantaj. Asteptam CV pe email sau pe whatsapp la 0725218110. ☎021.330.33.11/ 0725.218.110 office@mrcfire.ro

1455. **Tehnician** mecanic, pentru efectuare lucrari de montare, cablare si conectare echipamente de benzi transportatoare; ☎0726.778.699 hr@rasirom.ro

1456. **Tehnician** mentenanta Angajam colegi care sa asigure mentenata echipamentelor aflate in garantie prin contract. Cerinte: experienta cu echipamentele de Securitate, certificare ARTS ,cunostinte de electelectrica, electronica, sisteme de securitate (Honeywell; Mobotix); ☎0791.015.849 hr@rasirom.ro

1457. **Tehnician** mentenanta, electrician, Cautam coleg sa asigure suport tehnic, reparatii si meritenta utilaje fabrica, salariu atractiv (+bonus performanta, tichete masa + decontare transport) zona Militari. Program: L-J: 07:00 - 16:00; V: 07:00 - 13.30

1458. **Tehnician** Mentenanta. Cautam Tehnician Mentenanta pentru compania Invest cu sediul central in Dej. Daca doresti sa te alaturi echipei, suna la numarul de tel. ☎0727.800.663/ 0727.800.663 madalina.endes@invest-dej.com

1459. **Tehnician** pentru hotel Baneasa, (tamplar, instalator, fochist). Efectueaza lucrari de intretinere si mentenanta in toate spatiile hotelului. Pachet salarial atractiv; ☎0742.244.580 office@phoenicia.ro

1460. **Tehnician** productie Angajam colegi care sa asambleze echipamente electronice si sa realizeze probele de functionare. Cerinte: Studii tehnice (electronica sau electrotehnica) ☎0791.015.849 hr@rasirom.ro

1461. **Tehnician** service -absolvent studii medii, calificare frigotehnist;-permis de conducere categoria B (avantaj)-cunostinte privind tehnologia de lucru a echipamentelor frigorifice si climatizare ☎0753.067.290 service@rovhc.ro

1462. **Tehnician** service productie zona Pantelimon, Ilfov. Experienta in domeniu constituie un avantaj, pachet salarial atractiv. ☎0753.094.139 petre.voicu@microgrup.ro

1463. **Tehnician** sisteme de securiate, certificare ARTS,permis auto categoria B, cunostinte de electrica/ electronica/ telecomunicatii/ sisteme de Securitate/cablare structurata. Trimiteti CV-ul la hr@rasirom.ro sau telefon in contact. ☎0727.362.911 hr@rasirom.ro

1464. **Tehnician** sisteme de securitate pentru companie licentiata de IGPR si autorizata de IGSU. Cautam persoane dedicate, deschise, flexibile, capabile si dornice sa-si ridice nivelul profesional. Asteptam CV la adresa de mail. Detalii la telefon ☎0722.834.274 office@24security.ro

1465. **Tehnician** sisteme de securitate. TSS angajeaza tehnicieni sisteme de securitate in constructii, program de lucru L-V 8 ore, salariul intre 3500 si 5500 de lei. Tichete de masa de 30 de lei pe zi, **5.500 L;** ☎0740.023.354 office@thales.pro

1466. **Tehnician** sisteme de Securitate/ TVCI. Asigura executarea lucrarilor de instalare si punere in functiune a sistemelor de securitate in conformitate cu specificatiile din documentatia tehnica sau din schemele puse la dispozitie; ☎0726.778.699 hr@rasirom.ro

1467. **Tehnician** sisteme fotovoltaice Cautam instalator sisteme fotovoltaice cu experienta de minim 1 an, abilitati tehnice si de comunicare, aptitudini pentru lucru la inaltime si integritate. Responsabilitati incluse: instalare sisteme fotovoltaice, transport materiale, respectare standardelor de lucru. Beneficii: tichete de masa, abonament medical. ☎0791.431.740 achizitii@earthlink.ro

1468. **Tehnician** sisteme securitate/electrician-Mogosoaia Angajam tehnicieni sisteme securitate/ electricieni cu experienta in domeniul sistemelor de securitate.Oferim salariu motivant, bonus pentru performanta si abonament servicii sanatate.Ce asteptari avem:- seriozitate;- permis de conducere cat B,- fara cazier;- recomandare ultimul loc de munca;- nivel experienta minim 2 ani in sisteme de securitate;- diploma tehnician sisteme de securitate sau electrician; **4.000 L;** ☎0724.464.997/ 0371.202.020 office@smart-connect.ro

1469. **Tehnician** spatii verzi cautam barbati/ femei pasionate de plante pentru mentenanta spatii verzi interioare si exterioare, punct de lucru mobil **3.000 L;** ☎0723.622.872 office@pixigarden.ro

1470. **Tehnician/** muncitor productie publicitara Cautam tehnician/ muncitor productie publicitara,cu sau fara experienta! Oferim salariu fix, bonusuri de performanta/ cu ocazia sarbatorilor. Mediu de lucru civilizat si profesionist. Program L-V orele 9:00-17:30. ☎0770.934.298 catalina.fieraru@maxsim.ro

1471. **Tehnicieni** / Montatori ascensoare Recrutam Tehnicieni / Montatori ascensoare in Cluj! Pentru detalii: tel. sau email. ☎0756.260.964 cariere@munteanucorneliupfa.com

1472. **Tehnicieni** dentari, angajam 2 tehnicieni dentari cu experienta pt. exocad, sect.3, rog seriozitate, ☎0732.457.875 roxi25ana@yahoo.com

1473. **Tehnicieni** reparatii electrocasnice Angajam urgent Urgent angajam personal pentru reparatii electrocasnice. Experienta minim 6 luni de zile. Salariul 3000-3300 in functie de experienta. Program de lucru L-V 09:00-18:00. **3.300 L;** ☎0739.350.645

1474. **Tehnicieni,** montatori ascensoare in Iasi. Pentru detalii: tel. sau email. ☎0756.260.964 cariere@munteanucorneliupfa.com

1475. **Tinichigiu** auto - camioane si remorci reprezentanta service camioane si remorci, angajam tinichigi camioane cu experienta, venituri lunare 4500-6000 lei, conditii bune de lucru, Bd. Preciziei nr. 11, sector 6, metrou Industriilor, **5.000 L;** ☎0749.102.603/ 0749.102.608 resurseumane@edparts.ro

1476. **Tinichigiu** auto cu experienta zona Delfinului. Service auto angajeaza tinichigiu auto cu experienta zona Delfinului. Conditii avantajoase program de lucru luni-vineri (8:00-17). Căutam persoane serioase, cu experienta in domeniu. Salariu atractiv. Urgent; **6.500 L;** ☎0726.744.244 servicedoctorauto@gmail.com

1477. **Tipograf** tiparitor (offset) Tipografie, situata in sectorul 5, angajeaza tipograf tiparitor, cu experienta (tipar offset - pe masina de tiparit Heidelberg GTO-1 grup si SM 52-2 grupuri).Detalii la tel. ☎0722.500.853 alina.paun@tipografiaumc.ro

1478. **Titularizare.** Scoala Gimnaziala Kids Club scoate la concurs, in vederea titularizarii, 2 posturi educatoare, 2 posturi invatatoare si un post profesor matematica; ☎0724.307.330 simona_petrescu2002@yahoo.com

1479. **Toni** Gelato - Gelaterie/Cafenea Gelateria Toni Gelato angajeza lucrator comercial in zona Cotroceni - biserica Elefterie. Prezenta placuta, sociabila, experienta similara e un plus. Pachet salarial atractiv; ☎0723.987.935 Anton.enachescu@gmail.com

1480. **Topitor-** turnator, Masinist, Operator utilaje, Sudor. Venit brut intre 3.500 lei si 10.000 lei.Beneficii:Spor salarial in functie de vechimea neintrerupta in cadrul companiei ;Spor salarial legal (noapte ; sarbatori legale etc)Bonusuri : de performanta; Craciun si PasteTichete de masa in valoare 35 lei/ziFormare profesionala interna sau externa, costurile fiind suportate de catre angajator ;Zile libere platite pentru evenimente deosebite in familie ;Asigurare de apa potabila la dozatoare/sticle, ceaiuri calde, pentru toti angajatii companiei ☎0785.298.865 hr@asmetal.ro

1481. **Trainer** vanzari online, engleza obligatoriu. Angajam trainer / coach vanzare media online in limba engleza, Oferim training si bonusuri substantiale in functie de implicare/performanta. Program flexibil, cele mai mari salarii, poti ajunge la peste 10.000 RON. **5.000 L;** ☎0791.507.873 brigitastudioone@gmail.com

1482. **Trainer** Videochat la Velvet Agency. Esti in cautarea unei oportunitati care ti permite sa iti pui in valoare expertiza si pasiunea? Velvet Agency isi mareste echipa si cauta Traineri pentru Videochat, care sa ajute modelele sa isi atinga potentialul maxim, **5.000 L;** ☎0767.509.999 hello@velvet-agency.ro

1483. **Transator** pentru carmangerie, sector 1, Bucuresti, salariul este negociabil in functie de experienta si incepe de la 4.500 Lei/ luna net. Avem nevoie de o persoana pozitiva, cu o forma fizica buna, pentru perioada nedeterminata. Nu suntem interesati de colaborari sezoniere. Interesul pentru a face o treaba buna si dorinta de stabilitate conteaza mai mult decat experienta **4.500 L;** ☎0724.956.625 sc_barbadis@yahoo.com

1484. **Transator,** dezosator carne de pui. Piu-Piu Prod angajeaza transator, dezosator pentru unitate din Militari, program de lucru 6-15.30 de L-V, salariu atractiv, bonuri de masa, bonusuri, detalii la tel. ☎0723.654.393

1485. **Transator/** transatoare Angajez numai cu experienta carne pasare, program luni-vineri 8 ore. **4.000 L;** ☎0761.111.777

1486. **Transatori** si ambalatori carne pasare Firma de productie angajeaza transatori si ambalatori carne pasare. **3.500 L;** ☎0760.240.636/ 0720.007.492 totidai2015@gmail.com

1487. **Trattoria** Angoli Restaurant in Oraselul Copiilor, angajam pizzari, picoli, bucatari, ajutor bucatari si personal pentru curatenie. Salariu atractiv! ☎0737.031.923 office@trattoriaangoli.ro

1488. **Ucenic** service auto pentru marirea echipei de mecanica si caroserie din service auto Meridian sector 1, dealer Dacia Renault. Contract pe durata nedeterminata, conditii bune de lucru, vestiar si sala de mese. Salariu + prime, **600 €;** ☎0740.316.085

1489. **United** Business Solution SRL angajam femeie de serviciu, salariu 3300 lei. Pentru cei din provincie se ofera cazare gratuit, **3.300 L;** ☎0722.600.378 office@npw.ro

1490. **Vanzatoare** angajam vanzatoare pt magazin alimentar zona Nerva Traian. Contract de munca, masa, 8h in doua schimburi, card cadou pt prime de sarbatori. **2.600 L;** ☎0722.504.063 Carangeria.romaneasca@yahoo.com

1491. **Vanzatoare** Angajez: vanzatoare magazin mixt (in incinta Spitalului Municipal).Program : o zi libera; o zi lucratoare; duminica liber. ☎0722.558.062

1492. **Vanzatoare** magazin haine, zona Universitate. ☎0746.276.390

1493. **Vanzatoare** magazin materiale de constructii in zona Hala Traian sector 3. Relatii la tel. ☎0742.012.979 somes_srl@yahoo.com

1494. **Vanzatoare** pentru magazin alimentar in sector 5 zona Margeanului, de preferat cu experienta in domeniu, salariu atractiv posibilitate avansare, mai multe detalii telefonic; **3.200 L;** ☎0768.881.053 Lmodan@yahoo.com

1495. **Vanzatoare** pentru magazin market situat pe soseaua Giurgiului, program de noapte, contract de munca. ☎0737.315.995 multiimage@yahoo.com

1496. **Vanzatoare** vanzatoare cu experienta, pentru magazin alimentar situat in Copaceni, Sfantul Ioan 182, Ilfov. Oferim salariu atractiv. Mai multe detalii la telefon. **2.500 L;** ☎0755.949.631

1497. **Vanzatoare** prozar Angajez vanzatoare aprozar legume-fructe. Bucuresti sector 2. **4.000 L;** ☎0769.183.636 Oncicamihaela19@yahoo.com

1498. **Vanzatoare** autoservire Angajam vanzatoare cu experienta pentru magazin tip autoservire situat in Voluntari, Bucuresti. Program 2 cu 2, sambata program scurt, duminica inchis. Salariu 3000lei. **3.000 L;** ☎0758.032.641 senzorialfood@gmail.com

1499. **Vanzatoare** Bacania Yama Greenfield cautam o persoana placuta, organizata, cu abilitati de comunicare, relationare si cu zambetul pe buze, **3.400 L;** ☎0742.039.503/ 0748.578.794 alixandru.stefan@gmail.com

1500. **Vanzatoare** brutarie Salut,Recrutam personal pentru postul de Lucrator Comercial ,interesat/a de un loc de munca stabil pentru o Brutarie in zona Grivita! Program -5 zile /saptamana si 2 sambete pe luna -11:00-19:00 **2.500 L;** ☎0724.363.193 imbrea_ramona@yahoo.com

1501. **Vanzatoare** cofetarie, Dorobanti sal 4400 lei net pentru patiserie - cofetarie zona de top, Dorobanti, program 6:30-20:30. Se lucreaza 3 zile pe saptamana astfel: o saptamana se lucreaza L-J, Vi, o saptamana se lucreaza Ma, Mi, S, Duminica liber. Salariu 4.400 Lei net. Bonus la angajare 1.000 Lei. Experienta este obligatorie in domeniu vanzare cofetarie, patiserie. **4.400 L;**

1502. **Vanzatoare** cofetarie. Esti tanara, serioasa si iti plac prajiturile? Hai in echipa noastra. Program flexibil o saptamana se lucreaza una nu. Program L-D 8.00-20.00. Salariu pe carte de munca intre 3500-4000 lei net in functie de experienta! **4.000 L;** ☎0722.500.025 floreria_l@yahoo.com

1503. **Vanzatoare Cofetariile Tip Top pentru punctele de lucru din: Colentina, Crangasi, Pipera, Domnesti, salariul net 2400 lei + tichete de masa. 2.400 L; ☎0733.331.197/ 0722.554.851**

1504. **Vanzatoare** cu experienta in zona pod Vacaresti, Mihai Bravu, preferabil din zona pentru magazin alimentar (bacanie) program in ture de 7ore cu duminica libera,contract de munca pt 8ore, conditii f bune de munca si posibilitate **2.800 L;** ☎0721.205.409 blueinvest2020@gmail.com

1505. **Vanzatoare** cu experienta pentru patiserie in sectorul 5 Petre Ispirescu sector 4 sos. Berceni si patiser Popesti Leordeni; ☎0743.278.200

1506. **Vanzatoare** cu experienta macelarie macelaria Meat&Bread angajeaza vanzatoare cu experienta, contract pe perioada nedeterminata. Program de lucru 5 zile pe saptamana marti-vineri 09:00-19:30, sambata 08:30-16:00. salariu 3500 lei **3.500 L;** ☎0744.607.871/ 0786.868.603 meatandbreadconcept@gmail.com

1507. **Vanzatoare** cu experienta magazin confectii. Angajam vanzatoare cu experienta in domeniul vanzarilor pentru confectii, cunostinte minime de calculator. Salariu atractiv plus tichete valorice de masa. Magazinul se afla in mun. Bucuresti, sector 1, zona Bucuresti Noi; ☎0722.319.677 universalrosca@yahoo.com

1508. **Vanzatoare** cu experiegta, angajam 1 vanzatoare calificata pentru magazin alimentar situat in Copaceni Ilfov. Oferim salariu atractiv, Mai multe detalii la telefon.Te asteptam sa faci parte din echipa noastra! ☎0723.575.616

1509. **Vanzatoare** cu experienta, angajez pentru magazin alimentar non stop in Piata Giulesti, program de zi sau de noapte. Salariu 3.500 Lei net cu contract de munca. Nu raspund la mesaje, doar telefonic **3.500 L;** ☎0735.670.721 sandu.grigore@gmail.com

1510. **Vanzatoare** haine femei Angajez vanzatoare imbracaminte femei pentru magazin situat in Calea Victoriei 2 **2.400 L;** ☎0720.548.668 Noahdesign@yahoo.ro

1511. **Vanzatoare** magazin alimentar Angajam vanzatoare in magazin alimentar situat in sectorul 1. Program 15 zile/luna. Puteti sa ne contactati pentru mai multe informatii. ☎0722.432.242 Crisflor2001@yahoo.com

1512. **Vanzatoare** magazin alimentar Angajam vanzatoare pt Supermarket situat in sector 2 (Sos Pantelimon).Salariu 3500 ron, program de lucru in doua schimburi.Pentru mai multe informatii sunati la nr de tel. **3.500 L;** ☎0722.110.011 scbirsansri@yahoo.com

1513. **Vanzatoare** magazin alimentar Urgent! Angajam vanzatoare intr-un magazin alimentar din cadrul complexului comercial Obor Market. Salariul 2900lei net + bonuri de masa.adresa magazin: Piata Obor **3.200 L;** ☎0758.836.248 hr@negro2000.ro

1514. **Vanzatoare** magazin mezeluri va asumati responsabilitatea de a atinge obiectivele impuse si luati initiative pentru a se vi se spuna ce trebuie sa faceti. -sa va adaptati usor in functie de situatie si sunteti deschis catre noi idei;- sa investiti timp si efort pentru a va atinge obiectivele;-responsabilitate, punctualitate, echilibru si stapanire de sine;-lucru cu publicul;-aprovizionare marfa;-deservire clienti;-gestionare marfa;-urmarire stocuri marfa;-eliminare de la raft produse gata sa expire;-prezenta de spirit;-responsabilitate, seriozitate, implicare.-contract de munca pe o perioada nedeterminata;-concedii conform legislatiei;-tichete de masa;-prime de sarbatori ;-o saptamana se lucreaza confortm progamului de la piata, una se sta acasa-salariu net 3500 **3.500 L;** ☎0721.450.253 mihaelaungur2005@yahoo.com

1515. **Vanzatoare magazin, personal feminin pentru postul de vanzari produse in showroom amenajari interioare /exterioare, SC Roberto, sector 6, strada Valea Cascadelor Nr. 23, Complex Expo Top Construct; ☎0724.040.408**

1516. **Vanzatoare** magazin, sector 4, Piata Resita, angajez vanzatoare/vanzator, sector 4, Piata Resita, magazin mixt, salariu avantajos+ tips (30-100 Lei/zi), carte munca, 2 schimburi, salariu foarte bun + tips, tel. ☎0731.400.700 lesperance_music@yahoo.com

1517. **Vanzatoare** minimarket, program de lucru in ture, o zi cu o zi libera, carte de munca, solicitam cazier curat, salariul incepe de la 3.200 net.Adresa Oras Pantelimon, strada Dobrogeanu Gherea nr 63 **3.200 L;** ☎0720.160.140 anjemeurolight@gmail.com

1518. **Vanzatoare** minimarket. Angajam vanzatoare in zona Victoriei. Pentru mai multe detalii sunati la nr. de telefon. Va multumim, **3.000 L;** ☎0769.446.043 Voicu.bogdan087@gmail.com

1519. **Vanzatoare** parfumuri zona centrala Angajam vanzatore parfumerie zona Unirii,full time program de lucru: 8 ore /zi. Luni- Vineri + doua weekenduri. Slariu fix 3500 + comision, bonusuri motivante,Programul este de la 10:00 - 18:00 **3.500 L;**

1520. **Vanzatoare** Patiserie Turceasca Emre Baklava angajeaza vanzatoare pentru locatia Bulevardul Magheru nr.20 **3.500 L;** ☎0730.704.303

1521. **Vanzatoare** pe timp de zi. Angajam vanzatoare pe timp de zi. Program miercuri 12-20, joi 12-21, vineri/sambata/duminica 12-20.Adresa strada Ion Brezoianu, nr. 23-25, subsol, corp B, cladirea Palatul Universul, **3.500 L;** ☎0744.784.661 office@apollo111.ro

1522. **Vanzatoare** pentru autoservire, impinge tava Cautam fata pentru servire la autoservire in zona sectorului 5. Salariu atractiv, tips. Pentru mai multe detalii nu ezitati sa ne contactati la nr. din anunt ☎0722.691.580 office.oby@gmai.com

1523. **Vanzatoare** pentru Cofetaria Casa Victoria, persoana cu experienta in vanzari, preferabil in cofetarie, patiserie, gelaterie, cafenea. Persoana responsabila, amabila, pozitiva. Cu abilitati de comunicare si relationare si spirit de echipa. Nefumatoare. Programul de lucru este 1 zi da 1 zi nu, de dimineata de la 7 pana seara la 21. A 2-a zi sunteti liberi. Punctele de lucru pe Bd. Ion Mihalache (zona Domenii si zona 1 Mai). Responsabilitati: Vanzarea produselor de cofetarie si patiserie. Consilierea clientilor in alegerea acestora. Mentinerea si asigurarea curateniei la locul de munca. Beneficii: Salariu, bonuri de masa, bonusuri in functie de performante, tort si prima in bani de ziua de nastere, produse specifice pentru sarbatori. **4.000 L;** ☎0724.376.275 office@casa-victoria.ro

1524. **Vanzatoare** pentru cofetarie in sectorul 6 ☎0766.877.381 letan_elena@yahoo.com

1525. **Vanzatoare** pentru Covrigelul - Drumul Taberelor Angajam vanzatoare comunicativa, pozitiva, energica si amabila pentru "Covrigelul" din Centrul Comercial Auchan Drumul Taberelor. Oferim salariu + bonus la incasari, stabilitate si conditii foarte bune ☎0736.033.867 pretzel.factory@yahoo.com

1526. **Vanzatoare** pentru Covrigelul Auchan Titan din Iris Shopping Center, urgent, vanzatoare amabila si energica, entuziasta si dornica sa castige un salariu foarte bun muncind intr-o echipa faina. ☎0765.637.615 pretzel.factory@yahoo.com

1527. **Vanzatoare** pentru magazin Fornetti in incinta spitalului Obregia, sector 4 Bucuresti. Program luni-vineri 07:00-15:30 ☎0722.343.392

1528. **Vanzatoare** produse carne, mezeluri, branzeturi sector 1, salariu atractiv, tichete de masa, bonusuri saptamanale, **4.500 L;** ☎0723.282.402 diviu70@yahoo.com

1529. **Vanzatoare** sandwichuri ambalate & cafele Zona Floreasca. Angajam vanzatoare, sociabila, fire comunicativa, perioada nedeterminata, program in ture 8 ore/zi.Cerem si oferim seriozitate in colaborare. **3.500 L;** ☎0722.646.828 adynayancu@yahoo.com

1530. **Vanzatoare** si patiser, cautam colegi corecti, onesti si dornici de munca. Zona Drumul Taberei, Piata Orizont; ☎0762.298.622 mihaelamanea08@yahoo.com

1531. **Vanzatoare Stefan cel Mare program part time sau discutabil, salariu avantajos; ☎0721.146.600**

1532. **Vanzatoare** tura de noapte magazin in orasul Pantelimon, in tura de noapte. Programul este de la 21.00 - 06.00 cu o zi libera pe saptamana. Salariul incepe de la 3200 Ron. Adresa oras Pantelimon, str. Constantin Dobrogeanu Gherea 63. Sunati, nu raspundem la mesaje. Solicitam cazier. **3.200 L;** ☎0720.160.140 anjemeurolight@gmail.com

1533. **Vanzatoare** vanzator casier. Angajam coleg vanzator sau vanzatoare pentru Patiserie localizata in Oras Otopeni; ☎0722.223.936

1534. **Vanzatoare,** lucrator comercial, Stefan cel Mare pentru minimarket alimentar, responsabila, punctuala. Salariul 3.500 -4.000 in functie de experienta. Program 6 zile lucrate cu 3 zile libere. Cerinte:cazier curat. Zona Gara de Nord, Stefan cel Mare, **4.000 L;** ☎0746.372.830

1535. **Vanzatoare,** numai cu experienta salariul 3.500 lei pentru magazine specializate carne pui si curcan in Bucuresti. Conditii avantajoase, program o saptamana cu o saptamana, **3.500 L;** ☎0764.001.111 contact@carnepui.ro

1536. **Vanzatoare, operatoare facturare firma de distributie ambalaje de unica folosinta angajeaza vanzatoare /operatoare facturare/ preluare/ procesare comenzi (preferabil cu experienta). Numai persoane serioase! ☎0756.109.655 vanzari@stilambalaj.ro**

1537. **Vanzatoare,** patisera si modelatoare gogosi cu experienta pentru patiserie zona Bucur Obor, ☎0725.197.791 arsene.gabriela@yahoo.com

1538. **Vanzatoare.** Angajam vanzatoare pentru cofetarie, zona Baba Novac, Sector 3; ☎0724.551.671

1539. **Vanzatoare.** Magazin Alimentar angajeaza vanzatoare produse alimentare. Salariul incepand cu 3300 lei, program lejer, in zona metrou Eroii Revolutiei, Bulevardul Pieptanari. Pentru mai multe detalii va rugam sa ne contactati, **3.300 L;** ☎0722.696.583/ 0764.444.604 Kel00id@yahoo.com

1540. **Vanzatoare/** casiera Coffee Corner program: luni - vineri 6.30 - 16.30. Sambata - duminica liber. Salariu 4.000 Lei bani in mana. Zona Colentina - Fundeni, **4.000 L;** ☎0758.868.144

1541. **Vanzatoare/** casiera Coffee Corner, program: o saptamana lucrata - una libera. L-D 06.00-17.30. Zona Colentina - Fundeni. Salariu 4.000 Ron bani in mana, **4.000 L;** ☎0758.868.144

1542. **Vanzatoare/** vanzator pentru chiosc Gara de Nord, Program non stop. Salariu 3.500 Lei/ luna. Pentru mai multe detalii sunati. Rugam seriozitate, **3.500 L;** ☎0726.170.100

1543. **Vanzator** Comercial Fast Food Cautam personal cu sau fara experienta in servirea si pregatirea comenzilor comandate de catre clienti, intr-un restaurant de tip fast food. Program LUNI-VINERI. **3.000 L;** ☎0722.792.227 mihai.teglas.ue@gmail.com

1544. **Vanzator** comert, lucrator comercial, casier Shop &Go situat in zona Piata Romana angajeaza lucrator comercial/ vanzator in comert, sef de tura, casier. Salariul motivant in functie de experienta; **4.000 L;** ☎0767.622.126/ 0725.735.973 Ecarevet@gmail.com

1545. **Vanzator** pizzerie, program joi/ vineri/ sambata. Salariu 3.500 net + 500 tichete de masa. Locatie: strada Ion Brezoianu, nr 23-25, subsol, corp B, cladirea Palatul Universul **3.500 L;** ☎0744.784.661

1546. **Vanzator** profile si accesorii PVC Comert, vanzari accesorii PVC, zona Tineretului, perioada nedeterminata, 8 ore zi, salariu 2800 plus bonuri de masa. Suntem in cautarea unui vanzator comercial !Daca esti o persoana cu abilitati excelente in comunicare si pasiune pentru vanzari, este locul potrivit pentru tine!Responsabilitati :Interactioneaza cu clientii si ofera asistenta in selectarea produselor potrivite .Monitorizeaza stocurile si asigura reumplerea raftuilor cu produse. **2.800 L;** ☎0768.545.659 Admiralpvc@yahoo.com

1547. **Vanzator/** vanzatoare pentru magazin Xpress tabac aflat in incinta Kaufland Militari Residence. Program luni-vineri de la ora 15 la 22 si sambata 7:30-22. Salariu 3.000 Ron. **3.000 L;** ☎0771.578.022 Adyyna_123@yahoo.com

1548. **Vanzator/e** Fabrica de mobilia angajeaza vanzaoare in Centrul de mobila Tamilia.Rugam seriozitate.Salariul este 3000 lei, plus comision la vanzare. **3.000 L;** ☎0741.252.523 stillmob2017@gmail.com

1549. **Vanzator/e** cofetarie Victoriei, salariu 4.400 lei, cofetarie eleganta angajeaza vanzatoare program: 6:30-20:30. Se lucreaza 3 zile pe saptamana astfel: o saptamana se lucreaza L, J, Vi, apoi, Ma, Mi, S, Duminica liber. Salariu 4400 lei net. Se cere experienta in domeniu vanzare cofetarie/ patiserie, **4.400 L;** ☎0734.013.755

1550. **Vanzatori,** vanzatoare cu experienta pentru minimarket in zona Titan, salariu net 3.500 Ron/ luna. De preferat domiciliul in zona **3.500 L;** ☎0732.408.999

1551. **Vanzatori/** vanzatoare Supermarket situat in Piata Iancului angajeaza vanzatoare. Se ofera un salariu net de 2.600 lei + bonuri de masa in valoare de 700 lei. Program de lucru avantajos, inclusiv duminicile libere. Detalii la nr. de tel. ☎0758.108.240/ 021.252.21.90 intermacedonia98@yahoo.com

1552. **Vesa** Costruzioni SRL angajeaza: Montator pereti si plafoane din ghips-carton si Muncitor necalificat la demolarea cladirilor, captuseli zidarie, placi mozaic, faianta, gresie, parchet;

1553. **Vopsitor** camioane si remorci reprezentanta service camioane si remorci angajam vopsitor auto cu experienta. Oferim conditii bune de lucru si venituri lunare 6000-9000 lei, bd. Preciziei. Rog trimiteti CV la email; **6.000 L;** ☎0749.102.603/ 0749.102.608 resurseumane@edparts.ro

1554. **Vopsitor** in domeniul mobilierului cu experienta pentru societate cu punctul de lucru in sector 3, incinta Faur, program luni vineri 8.00. 16-30. Salariu incepand cu 5.000 Lei. Rog seriozitate **5.000 L;** ☎0755.704.074 leu.costel@gmail.com

1555. **Vopsitor** industrial, locatia Romaero Baneasa. Program L-V 8 ore/zi in 2 schimburi. Cerinte: experienta pe un post similar, **4.000 L;** ☎031.429.81.17

1556. **Vopsitor** si pregatitor MDF, Angajam personal cu experienta in pregatire, grunduire si vopsire MDF pentru productie mobila la comanda.Se ofera toate conditiile necesare. Salariu atractiv, sector 5. Program L-V 7-16. ☎0766.891.741

1557. **Vopsitori** confectii metalice cu experienta ☎0728.975.236

1558. **Vulcanizator** camioane si turisme. Angajam vulcanizator cu diploma de vulcanizator sau fara, mecanic, auto cu sau fara, diploma, dar cu experienta. Salariu negociabil in functie de performante, **5.500 L;** ☎0721.400.924/ 0722.391.299 kraft_ame@yahoo.com

1559. **Vulcanizatori** auto pt.Vulcanizare auto Angajam vulcanizatori auto cu experienta sau fara experienta cu posibilitate de calificare la locul de munca salariu atractiv + comision cu contract de munca castig substantial. Full time sau Part time ☎0723.231.235 kuntyflorin@gmail.com

1560. **Zidari** Italia. Angajam zidari contract munca Italia, incepand cu 1400-1700 euro plus cazare, masa si alte beneficii. **1.700 €;** ☎0753.362.097 office03.consultanta@gmail.com

1561. **ZIDARI, DULGHERI SI NECALIFICATI, CĂZAREA ASIGURATA SI SALARII ATRACTIVE, SE FACE CONTRACT DE MUNCA ☎0730.508.680**

1562. **Zidari,** zugravi, muncitori necalificati angajam cu carte de munca; ☎0799.595.855

1563. **Zidari,** zugravi, rigipsari, necalificati, personal pentru firma. Oferim cazare. ☎0766.260.441

1564. **Zidari.** Angajez zidari cu experienta, rog seriozitate; ☎0724.108.631

1565. **Zidari/** zugravi cu experienta Angajam: zidari/ zugravi cu experienta pentru firma de amenajari interioare cu sediul in Bucuresti. Salariu 4000 ron, 8 ore/zi de luni pana vineri, contract de munca. Telefon: **4.000 L;** ☎0734.197.194 nicolaevoicu06@gmail.com

1566. **Zugrav** cu experienta. Firma, angajez zugravi cu experienta. Contract de munca full-timă, pentru cladiri rezidentiale in Popesti-Leordeni si imprejurimi. Salarizare intre 4500-5500 roni. Rog si ofer seriozitate, **5.000 L;** ☎0742.518.273 dulandaniel@yahoo.com

1567. **Zugravi si placari termosistem- fatada Firma de constructii angajeaza zidari, zugravi si placari termosistem-fatada + muncitori necalificati.Salariu 4500-5500 lei.Carte de munca. Ofer si rog seriozitate, detalii la telefon ☎0749.321.910**

Oferte part time

1. **Agent** curatenie, femeie de serviciu Angajam Agent curatenie birouri, Bd Lascar Catargiu nr. 42, program Luni-Vineri / 14-18, salariu 1250 lei, 4 ore. Pentru detalii tel: **1.250 L;** ☎0752.074.881 resurseumane@bestachizitii.ro

2. **Agenti** de curatenie, firma curatenie angajeaza personal pentru curatenia in magazine de haine. Program part time (doar 3 ore/zi) in intervalul orar 07:00-10:00, punct de lucru fix in incinta Ploiesti Shopping City (Carrefour Ploiesti), **1.350 L;** ☎0721.199.279 office@omaglobal.ro

3. **Asistent(a)** medical copii, doar cu experienta in domeniu, in gradinite, angajam pentru gradinita particulara, zona Valea Oltului, str. Argovei, sector 6. Mediu placut de lucru, salariu motivant, program part-time; ☎0730.642.827

4. **Asistenta** manager angajez part-time, 200 RON/4 ore, asistenta manager, trimiteti data nasterii si CV pe mail: doar mesaj la tel: ☎0740.474.814 gmp.manager@yahoo.com

5. **Asistenta** part time Strain, vin periodic in Bucuresti. Doresc o colaborare part time cu persoana tanara, dinamica, care sa ma ajute in primul rand sa perfectionez limba romana. Program flexibil. Seriozitate. Mail sau sms ☎0735.257.599 diffusion47@yahoo.it

6. **Asistenta** part-time Antreprenor, cauta colaborare part-time cu studenta sau femeie tanara si dinamica, open-minded. ☎0729.002.142 dorian.dream@yahoo.com

7. **Asistenta** personala Caut asistenta personala ptr a ma insotii in diverse orase din tara si strainatate! Ofer salariu motivant +alte beneficii! Mai multe detalii in privat! **1.000 €;** ☎0733.753.852

8. **

LOCURI DE MUNCĂ

BUNĂ FRUMOASO! ❀

AI FARMEC, SEXAPPEAL ȘI STĂPÂNEȘTI ARTA SEDUCȚIEI?

ATUNCI EȘTI POTRIVITĂ PENTRU NOI! ÎȚI OFERIM:

♥ O frecvență mare a clienților, o clientelă bogată
♥ Locația foarte bună, o atmosferă de lucru sigură
♥ Program flexibil, Zilnic check-in până la ora 17:00
♥ Studio propriu de fitness, solar, automate cafea/băuturi

E-MAIL, TELEFON ODER WHATSAPP
✉ info@lustra.la
www.lustra.la
☎ +49 (0)871 / 974 829 80
✌ +49 (0)160 / 611 19 18
WhatsApp and Viber

32. **Casa** Privata Lux Germania/Hamburg angajam fete 18+ cu sau fara experienta! Te asteptam in echipa noastra, ai la dispozitie4 locatii de lux cu clientii permanenti, **20.000 €;** ☎004915171941558

33. **Casa** Privata, Escorta, Masaj Erotic, 18 +. Caut colege 18 + atractive, cu sau fara experienta, slabute sau corpolente, te asteptam in echipa noastra, minim 300 +- euro/ maxim 800 euro +-, **15.000 €;** ☎00491712760001 juliaac@gmx.de

34. **Cele** mai noi oferte de munca in Elvetia Nu uita: Timpul inseamna bani ! Pe siteul nostru gasesti mereu cele mai noi oferte de munca din toata Elvetia! Noi nu iti promitem nimic, doar iti oferim informatii https://6navi.ch/jobs ☎0041789330404/ 0041789330404 info@6navi.ch

35. **Club** de noapte Austria Linz, Villa Ostende, Club de noapte Austria Linz, Villa Ostende este cel mai popular club de noapte din Linz Austria **15.000 €;** ☎00436601718232 1900200@gmx.at

36. **Club** Maxim, vechime de peste 15 ani, 100 % garantez seriozitate si ajutor pentru fetele la inceput de drum ☎+4915738575656

37. **Club** Relax , Erotik Studio in Zurich Volketswil, Vrei sa castigi bani buni intr-o echipa armonioasa, ca o clientela frumoasa si numeroasa? Atunci aceasta este adresa potrivita pentru tine **20.000 €;** ☎0041767149451 info@clubrelax.ch

38. **Colaborare** Franta, ofer colaborare pentru fete dragute si sociabile 18+. Locatie privata, plata pe loc, comision 50%. Se asigura cazare, site-uri full VIP, receptie, program flexibil de zi. Ofer discretie si seriozitate. Detalii WhatsApp +33 6 84 31 44 29 **12.000 €;** ☎0033684314429

39. **Colaborari** Franta ofer colaborare pentru domnisoare, escorte dragute, manierate, discrete, fara limita de varsta, daca ai incredere in tine, cu un comportament si o atitudine linistita, te astept cu drag ☎+17167480464

40. **Colega** pentru Scotia, doamna matura independenta caut colega serioasa, open mind 30+ pentru escort job 50% 50%. Am ap. cu 3 camere. Jobul este pentru incall/ outcall. Mai multe detalii pe WhatsApp; ☎+447424036585 tinaburns1467@yahoo.com

41. **Colosseum** Bar&LaufHaus, Graz Austria Job for you, peste 5000 euro/saptamana ,Esti tanara, ambitioasa, vesela si dornica de munca?Ai visuri pe care vrei sa ti le indeplinesti ? Ai ajus in locul potrivit! **20.000 €;** ☎00436766154280 info@hs-graz.at

42. **Colosseum** Jobs Lucreaza cu noi! Vrei sa lucrezi intr -o atmosfera de familie?Atunci ai gasit locul perfect.Bar/Lauf Graz Austria cauta domnisoare +19 ani. Transport si cazare asigurate. Castiguri substantiale. Plata la zi. ☎00436766154280 info@hs-graz.at

43. **Colosseum,** locuri de munca AustriaBar si Laufhaus, deschis 24 din 24 ore. Se poate lucra ziua si noaptea. Este un local modern cu o atmosfera placuta situat la o foarte mica distanta de gara principala Graz. La noi nimic nu este obligatoriu; ☎00436766154280

44. **Danemarca** casa private, cauta doamne si domnisoare Danemarca casa privata cauta doamne si domnisoare dragute. Garantam castiguri maxime de 5000 euro; pe saptamana. Casa de lux cu 4 camere cu o multime de oaspeti buni obisnuiti in centrul orasului Copenhaga/Aalborg.Operator si receptioner, plata zilnica, in procente 50/50 toate plusurile pentru tine. Sub un management feminin foarte frumos. Sunt posibile, de asemenea, programari pentru escorta, iar soferul este disponibil. Publicitate pe toate paginile relevante Clientii obisnuiti mari garanteaza castiguri de top.Mai multe informatii si programari sunt binevenite la telefon sau Whatsapp. Astept cu nerabdare sa te vad. ☎0745.219.040

45. **Danemarca** studio angajeaza fete serioase!!! Danemarca, locuri de munca colaborare in domeniul escorta ofer locuri de munca pentru fete 21+ cu sau fara experienta, domnice de castiguri sigure si substantiale. **20.000 €;** ☎+4571581172 Monica.m339@yahoo.com

46. **Descopera** un nou inceput in Graz Austria! Fara experienta prealabila necesara!Gandindu-te sa faci o schimbare, dar iti lipseste experienta? La noi, nu ai nevoie de abilitati sau cunostinte prealabile. **10.000 €;** ☎+436605117449

47. **Doamne,Â domnisoare** pentru agentie Franta. Agentie de TOP cu vechime, profile vip, colaboreaza cu doamne si domnisoare, varsta 18+, cu/ fara experienta pentru serviciul de escorta . Whats app : +33679925081, **20.000 €;** ☎+33679925081

48. **Doamne/domnisoare** 18+, Austria Night Club Gunter's cauta fete cu aspect fizic placut, cu sau fara experienta. Venituri intre 5000-10.000 Â /luna Plata se face zilnic. Cazarea este asigurata, www.dasguenters.at; ☎00436601544066

49. **Electrician** - UE Angajam electrician pentru o companie ce activeaza in domeniul constructiilor in UE!Cerinte:- Cunoasterea limbii engleze;- Diploma electrician;- CV.Beneficii:- Salariu atractiv: 2.800 3.000 EUR;- Transport asigurat;- Bonus;- Cazare asigurata.Va rog sa ma ajutati cu transmiterea CV-ului!Pentru mai multe detalii, astept un apel telefonic! **2.800 €;** ☎0766.374.398 dumitrescumadalina44@gmail.com

50. **Elitebabes** Zurich, 1000 CHF daily, Elite-Babes - Your Step into the Exciting World of Zurich EliteBabes, with a solid 7-year foundation in Switzerland, is all about empowering women like you to shine in the field of adult entertainment. www.elitebabes.ch; ☎0041779628928

51. **Elvetia** - Relax Club, plecari urgente angajam fete 18+ cu aspect fizic placut ca dame de companie. Limba straina constituie un avantaj. Castiguri majore. Asiguram 60% din venituri, cazare si acte pe tot parcursul anului; www.relaxclub.ch; **20.000 €;** ☎0041767684454

52. **Elvetia** si Germania, tinere 18+ studiouri 100 % private, conditii exclusiviste. Esti in cautarea unui loc de munca legal unde castigurile sunt foarte mari? Vino in echipa Joy Models, peste 20.000 euro/luna, **20.000 €;** ☎0041766725885 info@joy-models.ch

53. **Elvetia** Studio Discret. Hello Girls. Echipa tanara, ambient familial cautam colege noi pentru studioul nostru din Elvetia. Sunt binevenite fetele dragute cu varsta intre 18-45 de ani. Ce asteptam de la tine? Sa cunosti nivel minim de Lb. Engleza, seriozitate, respect, amabilitate si implicare. Ce oferim noi? Nu trebuie sa platesti nimic. Asiguram cazare, internet, acte pentru a lucra legal, publicitate pe site-uri de top si nu in ultimul rand siguranta. Pentru mai multe detalii iti raspund cu drag pe WhatsApp la nr. +41767790701 ☎+41767790701

54. **Elvetia** Villa Amore angajeaza tinere 19+, vila mare cu patru intrari, poti alege unde muncesti, privat, studio, masaj, contactbar sau striptease. Oferim cazare (inclusiv singura in camera), wi-fi, taxi, bauturi, acte gratuite. Serviciul la alegere, program de lucru flexibil, casa este recent renovata, discretie. Alatura-te echipei noastre. Peste 12.000 euro lunar; ☎0041767317878

55. **Elvetia** Zurich, New Blue Up-Saunaclub ofera locuri de munca legale pentru fete 18 ani+, salariu atractiv, conditii deosebite, cazare, acte. Castigi bani din prima zi. Cautam tinere, deschise, prietenoase, de incredere, incepatoarele sunt binevenite. Club exclusiv, clienti de lux. **10.000 €;** ☎0041794680606/ 0041435424670 info@newblueup.ch

56. **Elvetia,** extravgant daca ai peste 18 ani, si esti dornica de a castiga bani, totul este legal, oferim cazare daca esti interesanta pentru information, whats-app sau mail, **15.000 €;** ☎0041788667670 info@extravagant-club.com

57. **Elvetia,** extravgant daca ai peste 18 ani, si esti dornica de a castiga bani, totul este legal, oferim cazare daca esti interesanta pentru information, WhatsApp sau mail, **15.000 €;** ☎0041788667670 info@extravagant-club.com

58. **Elvetia,** salarii de la 15000 chf luna si mai sus. Bani la greu, castig de neuitat, propunem locuri de munca pentru femei frumoase de la 18 ani, salarii de la 10.000 Â pe luna si mai sus, doar clientela. **15.000 €;** ☎+41799110722 alina77@gmx.ch

59. **Elvetia,** Aargau, Relax Club Te asteptam alaturi de noi in cel mai cunoscut si extravagant club din zona, cu clienti buni platitori, castiguri zilnice garantate, plata la zi, cazare gratuita. 20.000 Â Detalii la tel. **20.000 €;** ☎0041767684454

60. **Elvetia,** Aargau, relax club Te asteptam alaturi de noi in cel mai cunoscut si extravagant club din zona, cu clienti buni platitori, castiguri zilnice garantate, plata la zi, cazare gratuita. Detalii la tel. **20.000 €;** ☎0041767684454 mariamari240@yahoo.com

61. **Elvetia, apartament privat. Erotism cu clasa! 60% pentru tine! Cautam doamne peste 18 ani, cu clasa si oferim oportunitatea pentru castiguri de top. Te ajutam la sosire cu permisul de munca si tot ce mai este necesar. Poti locui si manca la noi. ☎0041787268891**

62. **Elvetia, Basel, Club Edelweiss. Club exclusivist cu 100 de oaspeti zilnic. Ani de experienta si o atmosfera placuta si familiara ne caracterizeaza pe noi. Te asteptam si pe tine in echipa noastra! Poti avea castiguri frumoase. ☎0041765337807**

63. **Elvetia, Basel, Club La Villa 77. Am redeschis! Aproximativ 300 de mp de lux intinsi pe 3 etaje proaspat renovate. Avem posibilitati mari sa primim din nou in casa noastra chipuri noi si frumoase, cu varsta peste 18 ani. ☎0041765337807**

64. **Elvetia, Basel, Club Sugarbabes. Cautam forte noi, programari posibile imediat. Noi, Club Sugarbabes Basel, cautam chipuri noi cu varsta peste 18 ani pentru numerosii nostri oaspeti. ☎0041765337807**

65. **Elvetia, Basel. Castigi bani de cum ajungi! Cautam forte proaspete pentru studioul nostru foarte aglomerat! Ai peste 18 ani si vrei sa castigi bani? Atunci vino la noi! Putem aranja sa lucrezi in mai multe locuri. ☎0041765337807**

66. **Elvetia,** club de noapte. Loc de munca pentru fete foarte avantajos in Zurich Elvetia, **20.000 €;** ☎+41764284337 clubrelaxvolketswil@yahoo.com

67. **Elvetia,** club luxos de noapte, Club Relax 2 ,angajeaza legal fete simpatice. Castiguri de peste 15.000 euro pe luna, plata la zi. Raspundem la beep, sms, whatsap. **20.000 €;** ☎0041767149451 info2@clubrelax.ch

68. **Elvetia, club nou, atmosfera prietenoasa. Studio nou in Zurich,adresa top, cauta domnisoare dragute si frumoase care doresc sa lucreze independent intr-un mediu placut! Esti atractiva,jucausa si sexy? Ai o atitudine pozitiva? ☎0041793331695**

69. **Elvetia,** high class escort, acum este sansa ta - 20.000 euro 14 zile! Elvetia. Discretie, clienti elvetieni exclusivi, sofer propriu, loc minunat pentru a locui, sedinta foto profesionala gratuita. Deveniti model de escorta la Liiaescort.ch si traiti o viata plina de farmec si lux. Cautam 2 fete frumoase. **20.000 €;** ☎+491727133380 info@liiaescort.ch

70. **Elvetia,** oferta excelenta de munca la Relax Club. Vino sa faci parte din echipa noastra. Vei castiga multi bani, vei intalni clienti de calitate si te vei simti bine intre noi. Si incepatoarele sunt binevenite!Iti oferim discretie absoluta, conditii foarte bune de munca, siguranta, cazare, www.relaxclub.ch; ☎041767684454 maria.glavan1@outlook.com

71. **Elvetia, oportunitatea ta pentru independenta financiara si viata confortabila. Interesate? Nu ezitati sa ne contactati. Suntem aici pentru a va ajuta sa va realizati visele in Elvetia; ☎0041787268891**

72. **Elvetia, Vanessa Studio. If you are over 18 y.o., Vanessa Erotic Studio is looking for you. Work without risk, travel and earn from the first day! Up to 3000 Â or more / week possible without risk. ☎0041762762798**

73. **Elvetia,** ZÃ rich Club Relax De peste 20 ani lucreaza legal si fara probleme cu fete din Romania.Asiguram cazare si peste 12-15.000 euro lunar, plata pe loc. Vino sa muncesti cu noi in cea mai frumoasa atmosfera. ☎0041767149451 info@clubrelax.ch

74. **Elvetia. Poti castiga multi bani, fara stres daca ai peste 18 ani! Avem pana la 100 de oaspeti zilnic. ☎0041765337807**

75. **Elvetia.** Club ErosWorld Zurich angajeaza fete Club de noapte din centrul orasului Zurich-Elvetia angajeaza fete. Conditii excelente de munca, mediu de lucru sigur si prietenos, supravegnere video 24 din 24, cazare asigurata, internet gratuit, **15.000 €;** ☎0041765351538 eros-world@hotmail.com

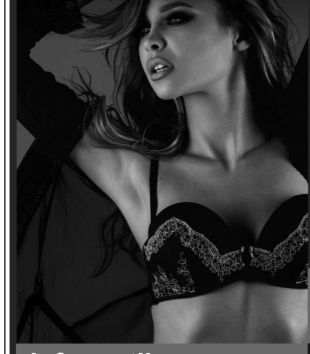

Graz-Austria Bar & LaufHaus
Job for you! Peste 5000 euro/săptămână !!
Ești tânără, ambițioasă, veselă și dornică de muncă?
Ai visuri pe care vrei să ți le îndeplinești în cel mai scurt timp?
Atunci ai găsit locul potrivit!
Informații: beep/sms/WhatsApp: 0043.676.615.42.80
info@hs-graz.at
www.hs-graz.at

76. **Escort** Scotia, cautam tinere dragute cu sau fara experienta +18 in vederea colaborarii in domeniul escorte pentru companie intima. Se asigura site-uri, cazare si transport. Detalii la tel. sau WhatsApp ☎+447308612308 gionicristian@yahoo.com

77. **Escorte** Germania/ Olanda Locuri de munca Escorte Germania si Olanda.Se lucreaza intr-un cadru placut si linistit. Se ofera cazare si ajutor din partea casei daca aveti nevoie cu masina personala nonstop. Profituri avantajoase zilnic. Daca esti tanara si ambitioasa si vrei sa ai un profit rapid nu ezita sa ma contactezi **20.000 €;** ☎0729.260.235 alessiag412@gmail.com

78. **Fete** 18+ dornice de castiguri rapide Colosseum Bar & LaufHaus -Graz Austria Job for you! peste 5000 euro/saptamana.Esti tanara, ambitioasa, vesela si dornica de munca?Te asteptam in echipa noastra! **20.000 €;** ☎00436766154280 info@hs-graz.at

79. **Fete** 18+ dragute, prezentabile pentru club de noapte Elvetia. Asiguram acte si cazare, mediu sigur, luxos si civilizat, castiguri fabuloase. Plecari imediate, castiguri substantiale. Vrei sa faci multi bani? Suna sau mesaj pe whatsapp; ☎0041794593500

80. **Fete** escorte pt Scotia Buna, daca esti o fata cu bun simt si vrei sa lucrezi intr-o casa curata organizata unde sunt fete educate si cu bun simt te astept!Preturi/60/100Procentaj 50/50Programul este flexibil O zi pe saptamana poti lucra ptr tine ca si bonusDoar sa nu fie vineri sambata duminicaNu se impun serviciOfer anunturi mari vip camera proprie strictul necesarPrezervative lenjeri prosoapePtr mai multe detalii va astept pe WhatsApp +447426002758 ☎+447426002758 vanessasweet43@yahoo.com

81. **Fete** frumoase si simpatice, Elvetia Club Zurich cauta tinere , care doresc sa lucreze in mod independent, intr-un mediu interesant. Esti atractiva si de asemenea ai un aspect sexy? Te asteptam in echipa noastra! **20.000 €;** ☎0041767149451 info@clubrelax.ch

82. **Fete** pentru Elvetia Caut fete dragute si prietenoase cu varsta intre 18-35 de ani pentru o CASA PRIVATA in centrul Elvetiei. Adresa este cunoscuta de 10 ani!Toate camerele sunt dotate cu aer conditionat ☎0041762025570

83. **Fete** simpatice 18+ pentru Club Germania pentru casa privata in Saarbrucken. Castiguri avansate zilnice garantate. Vino in echipa noastra. Oferim cazare gratuita. Ambiente de lux. Info WhatsApp. Casa Privata la granita cu Franta, castiguri exclusive. Detalii pe WhatsApp, **22.000 €;** ☎004917661693989

84. **Fete,** actiune, studio privat de lux in Mannheim daca veniti si ramaneti timp de cel putin 15 zile, va vom plati biletul! Studio privat de lux in orasul Mannheim este in cautarea unor femei frumoase de 21-40 de ani. Puteti castiga cu usurinta 12.000. **12.000 €;** ☎+491778181491 alina7799@gmx.de

85. Fete, locuri de munca Germania, casa privata Germania locuri de munca casa privata. Program de lucru flexibil (zile libere la alegerea ta) colaboram doar cu tinere 18+. Noi iti oferim toate posibilitatile sa lucrezi intr-o ambianta foarte placuta si flexibila. Pentru convingerea ta si detalii suplimentare suna-ma pe WhatsApp 20.000 €; ☎004915171430483 Blondaadela@yahoo.com

86. **Fete.** Locuri de munca Germania, angajam fete. Casa privata Germania & club La Vita. Cautam doamne si domnisoare peste 18 ani care ar dori sa lucreze cu noi. Fiecare doamna este garantat sa castige foarte bine, 6 camere de munca. +4915757689953, **18.000 €;** ☎004915757689953

87. Finlanda Buna ziua. Cautam fete pentru colaborare, in apartamente din centrul orasului Helsinki. Asiguram cazare, anunturi si persoana care sa raspunda la telefon, 50-50. Cerinte: limba engleza nivel mediu. Rog contact WhatsApp +40750775059 35 ☎+40750775059

88. **Franta** Colaboram cu domnisoare/ doamne dragute (18+), cu sau fara experienta, serioase, care doresc sa lucreze independent intr-un mediu placut, discret, curat. Whats app: +33784550078 **30.000 €;** ☎+33784550078

89. **Franta,** angajez doamne - domnisoare (escorte) 18+, cu/fara experienta pentru serviciul de escorta, se lucreaza pe case private, locatii centrale, castiguri substantiale 10.000 euro plus, cazare gratuita, site-uri renumite gratuite. whatsapp **12.000 €;** ☎0033684314429

90. **Franta,** agentie escort, doamne Agentie escort Franta agentie escort Franta, doamne, domnisoare (escorte) 18+, cu/ fara experienta pentru serviciul de escorta, se lucreaza in case private, locatii centrale, castiguri substantiale. ☎0033630160987

91. **Franta,** agentie escort, doamne colaborez cu fete 18+ cu aspect fizic placut pentru a lucra ca escorta in Franta, cu sau fara experienta in domeniu, locatii centrale. **20.000 €;**

92. **Franta,** cautam fete cu aspect fizic placut, oferim locuri de munca pt. fete 18+, pe case si apartamente de lux. Agentie cu experienta, colaboram cu fete frumoase, fara inhibitii, toate cele necesare vor fi asigurate de noi ca si agentie. Detalii WhatsApp **12.000 €;** ☎0033684314429

93. **Franta,** tur in Franta Cu peste 10ani experienta in domeniu si cu clienti formati caut colaborare cu domnisoare 18+, cu aspect fizic placut, serioase si dornice de a face baniCastiguri substantiale zilnice Pentru mai multe detalii va rog sa ma contactati pe whataap 0033686766019 ☎0033686766091

94. **Geneva** luxury place, 15.000 euro and more, privat apartments (only 2-3 Girls in Apartment) looking for pretty ladies 18-40 years. You can earn 15,000 euro and more with us. Living, advertising for free. We take you from airport **15.000 €;** ☎+41799110722 alina77@gmx.ch

95. **Germania** buna angajam doamne si domnisoare 18+ pentru night club in nordul Germaniei. Castiguri avantajoase pentru mai multe detalii la numarul de telefon **7.000 €;** ☎+491511978110 amaliabar@yahoo.com

96. **Germania** casa privata cauta fete pt masaj 18-45 ani, cazare asigurata, plata zilnic, 50% - 50%. Info, +4915166879765. Alina **6.000 €;** ☎004915166879765

97. **Germania** Colega Apartament Privat. Mai multe detalii pe whatsapp. ☎0737.688.652

98. **Germania** Casa privata & Club Casa privata Germania & club La Vita. Cautam doamne si domnisoare interesate de castiguri de mii de Â . Casa privata & club **20.000 €;** ☎004915757689953

99. **Germania** Casa privata & club Casa privata Germania & club La Vita. Cautam doamne si domnisoare interesate de castiguri de mii de Â . Casa privata & club. 004915757689953 **20.000 €;** ☎0049157576899 53

100. **Germania** joburi pt tinere Vrei sa castigi multi bani ? Si sa lucrezi intr-un mediu placut ?Ai varsta peste 18 ani ! Atunci ai ajuns la locul potrivit !!! ☎004915127791567

101. **Germania** Villa Venezia Locatii de lux in orasele Saarlouis & Triercase private la granita cu Franta,Luxemburg si Belgia angajeaza TINERE 18 + **25.000 €;** ☎004915127791567 info@villa-venezia-trier.de

102. **Germania** Villa Venezia Trier casa privata de lux la granita Luxemburg si Belgia job for you! tinere 18+ cu /fara experienta care doresc sa lucreze intr-o ambianta eleganta . **25.000 €;** ☎004915127791567 info@villa-venezia-trier.de

103. **Germania** Villa Venezia Trier - job for you, locatie la granita cu Luxemburg si Belgia. Vrei sa castigi multi bani? Si sa lucrezi intr-un mediu placut? Ai varsta peste 18 ani. Atunci ai ajuns la locul potrivit. Oferim discretie absoluta si conditii de top, mediu de lucru placut si cooperare loiala. Cerem si oferim seriozitate; **25.000 €;** ☎004915127791567 info@villa-venezia-trier.de

104. **Germania** Villa Venezia, locatii de lux in orasele Saarlouis & Trier, case private la granita cu Franta, Luxemburg si Belgiaangajeaza tinere 18+, carte de munca, totul legal. Alege sa fii independenta, conditii de top. Esti motivata si te intereseaza castiguri mari? Aplica acum; **25.000 €;** ☎004915127791567 info@villa-venezia-trier.de

105. **Germania,** daca vrei sa faci parte din echipa uneia dintre cele mai renumite agentii de escorte din Germania, te asteptam sa ne contactezi. Cautam fete sociabile. Programul este foarte lejer, asiguram transport, **10.000 €;** ☎00491778181491 alina7799@gmx.de www.russianbabes-escort.de

106. **Germania,** daca vrei sa faci parte din echipa uneia dintre cele mai renumite agentii de escorte din Germania, te asteptam sa ne contactezi. Cautam fete sociabile. Programul este foarte lejer, asiguram transport, **10.000 €;** ☎00491778181491 alina7799@gmx.de www.russianbabes-escort.de

107. **Germania,** oportunitate excepionala de munca, tinere sociabile, dragute, cu simtul umorului. Daca ai intre 18-35 de ani si esti interesata de un loc de munca in strainatate, noi te putem ajuta. Sunteti in cautarea unui loc de munca serios in care sa castigati bani in fiecare zi? Solicitati detalii acum. Casa Privata Lux Germania/ Hamburg; **20.000 €;** ☎004915171941558

108. **Germania-Hamburg** Night Club & Casa Privata Cautam colege noi. Nu perde timpul, poti incepe chiar si maine, detinem 4 locatii de lux. Asiguram acte, transport si cazare; **20.000 €;** ☎004915171941558

109. **Girls** for luxury apartments in Switzerland One of the noblest private clubs of Switzerland is situated near Principality Liechtenstein (very rich bank & business area). Here, you will have the possibility to become acquainted with nice, charming and well-heeled gentlemen. Our general clientele consists of serious and elegant business people from the inland and from abroad. Our private club is located in the heart of Buchs and it is very easy to reach by the public transportation. You can define your working hours by yourself. Also beginners are welcome at our place and we will introduce you to the erotic business in a gentle way. Accommodation to stay over night or to live in is offered to you for free. Just call us: +41 (0)7991107221 will answer your questions at any time.A salary up to 15.000 euro / months **15.000 €;** ☎+41799110722 metzger.ma@gmx.ch

110. **Grecia,** Bar Afros in Grecia cauta colectiv. Doamne carismatice cu un aspect fizic placut varsta cuprinsa intre 18-40 de ani, dornice sa castige o suma considerabila de bani. detalii WhatsApp/ Viber Cristina **10.000 €;** ☎00306993444459 zachariscristina@gmail.com

111. **Hamburg,** 4 locatii de lux. Oportunitate, job for you. Club de noapte si casa privata Germania cauta fete dragute, 19-35 ani, care iubesc distractia si sampania. Va asteapta un club bine intretinut, atmosfera prietenoasa, **20.000 €;** ☎004915171941558

112. **Italia&** Elvetia, fete 18+, Avem nevoie de fete frumoase si dornice de munca 18+ pentru Italia si Elvetia in zona foarte buna, foarte frecventata de persoane cu un statut financiar foarte bun. Garantam castiguri avantajoase si sigure;Program flexibil! ☎393802384669

113. **Job** Austria Graz Colosseum, se poate munci atat ziua, cat si noaptea. Bar si Laufhaus deschis 24 din 24. Local modern cu o atmosfera placuta, situat la o foarte mica distanta de gara principala din Graza, **20.000 €;** ☎00436766154280 info@hs-graz.at

114. **Job.** Agentie cu vechime de 10 ani in Franta! Agentie cu 10 ani de activitate in Franta! ☎+33685991892 romasoare@yahoo.com

115. **Job.** Alatura-te noua ca nou-venita! Incepe o aventura palpitanta in lumea placerilor Â– Alatura-te noua ca nou-venita!Esti la inceputul carierei in industria placerilor? La noi vei gasi un mediu cald si primitor. **10.000 €;** ☎436605117449

116. **Job.** Camera in ElvetiaÂ independent, contactati-ma pe whatsapp pentru mai multe informatii, **600 €;** ☎0041782581290 Salonsuleikgirl@hotmail.com

117. **Job.** Esti la inceputul carierei erotice? La noi vei gasi un mediu cald si primitor, perfect pentru a-ti incepe calatoria. Cu posibilitatea de a castiga pana la 10.000Â pe luna, iti oferim rampa de lansare pentru o cariera stralucitoare . **10.000 €;** ☎+436605117449

118. **Job.** Incepe o aventura palpitanta in Graz Austria! La noi vei gasi un mediu cald si primitor, perfect pentru a-ti incepe calatoria.Alatura-te noua ca nou-venita! **10.000 €;** ☎+436606214286

119. **Job.** Luxury Rooms for rent in private apartment for work. You like to work and be your own boss? Luxury-Rooms for rent in Bad Ragaz, Mels. Daily 150 chf + 25 chf permission, weekly 650 chf + 175 chf permission. Also possible working with 50/50% system, **11.000 €;** ☎+41799110722/ +41799110722 alina77@gmx.ch

120. **Jobs** in Elvetia si Germania, 7 studiouri de lux, Joy Models, elegant, curat si exclusivist, clienti permanenti. Iti oferim toate conditiile ca veniturile tale sa creasca. Procent 50/50, venituri extra nu sunt partajate, **20.000 €;** ☎0041766725885 info@joy-models.ch

121. **Joburi** Elvetia-Gemania, 7 studiouri de lux. Vino sa faci parte din echipa noastra. Joy Models, tinere frumoase si serioase 18+. Aplica acum. Oferim permis legal de munca, cazare gratuita in camere individuale. Vorbim lb. romana, sms, WhatsApp, Poti lasa mesaj si te sunam noi. Castiguri 50/50, venituri extra nu sunt partajate; ☎0041766725885 info@joy-models.ch

122. **Joburi** pt. tinere 18 + dragute, prezentabile, interesate de castiguri substantiale, Galaxy Bar - Club de lux cu clientela exclusivista, Oferim cel mai bun comision din castiguri, permis de munca, cazare gratuita. Plecari imediate, www.galaxy-rueti.ch; ☎0041794593500

123. **Joy** Models, studiouri 100% private in Elvetia si Germania, legal si discret, 7 studiouri de lux. Cautam fete 18+ dragute, tinere sau MILF. Cazare, acte, transport, publicitate, **20.000 €;** ☎0041766725885 info@joy-models.ch

124. **Joy** Models, studiouri 100% private in Elvetia si Germania, legal si discret, 7 studiouri de lux cautam fete 18+ dragute, tinere sau MILF. Cazare, acte, transport, publicitate. Castiguri 50/50, venituri extra nu sunt partajate. WhatsApp, Telegram, SMS sau E-mail; www.joy-models.ch; **20.000 €;** ☎0041766725885 info@joy-models.ch

125. **Joy Models-7 studiouri de lux 100% private in Elvetia si GermaniaLegal si discret cautam FETE 18+ dragute si de incredereCazare, acte, transport, publicitate. Castiguri 50/50 , venituri extra nu NU sunt partajate. 20.000 €; ☎0041766725885 info@joy-models.ch**

126. **Laufhaus** & Club cauta fete dragute, serioase si ambitioase, care doresc sa lucreze la procent sau chirie. Cazare, camere frumoase, internet, bucatarie, program de lucru flexibil, reclama premium si acte legale de munca sunt toate incluse. Castiguri bune si preturi la servicii mari. Contacteaza-ne acum si rezerva un loc. ☎0041767317878

127. **Laufhaus** 182 Graz cautam domnisoare cu sau fara experienta. Asiguram cazare, siguranta, internet la un pret foarte convenabil. Daca esti interesata contacteaza-ne la numarul de telefon sau lasa-ne un e-mail si te vom contacta noi imediat; ☎00436648728800 office@lh182.at

128. **Loc** de munca in Olanda pe casa si escorta. Va rog cititi cu atentie anuntul!Loc de munca pe casa si escorta in Olanda. Veniturl mari confirm cu intrarile bancare. Cazare si sofer asigurat. Datorita numarului mare de clienti ne marim echipa. **10.000 €;** ☎0040724717175

129. **Luxury** Escorts. Daca ai intre 18-35 de ani si esti interesata de un loc de munca in strainatate, noi te putem ajuta. Sunteti in cautarea unui loc de munca serios in care sa castigati bani in fiecare zi, **30.000 €;** ☎+4915904769950

130. **Luxury** place in Switzerland CH looking for models One of the noblest private clubs of Switzerland is situated near Principality Liechtenstein (very rich bank & business area). Here, you will have the possibility to become acquainted with nice, charming and well-heeled gentlemen. Our general clientele consists of serious and elegant business people from the inland and from abroad. Our private club is located in the heart of Buchs and it is very easy to reach by the public transportation. You can define your working hours by yourself. Also beginners are welcome at our place and we will introduce you to the erotic business in a gentle way. Accommodation to stay over night or to live in is offered to you for free. WhatsApp, I will answer your questions at any time. A salary up to 20.000 euro / months **20.000 €;** ☎+4179911072 2 Alinka99984@gmail.com

131. **New** Blue Up club Elvetia Sauna Club in ZÃ rich cautam fete dragute care doresc sa castige bani si care lucreaza legal cu varste intre 18-40. Pentru mai multe detalii va astept la nr. 0041794680606 cu whatsapp, **10.000 €;** ☎0041435424670/ 0041792983079 info@newblueup.ch

132. **New** Blue Up club Elvetia. Sauna Club in Zurich cautam fete dragute care doresc sa castige bani si care lucreaza legal cu varste intre 18-40. Pentru mai multe detalii va astept la nr. de tel. **10.000 €;** ☎0041794680606

133. **Night** club Austria, super oferta de bani pt. fete Club de noapte Austria Linz. Villa Ostende este cel mai vechi si cel mai frecventat club de noapte din Linz Austria ☎00436601718232 1900200@gmx.at

134. **Night Clubs Germania Cautam domnisoare frumose, care doresc sa lucreze independent intr-un mediu placut.Esti atractiva, jucausa si sexy? Ai o atitudine pozitiva? Vino la noi! ☎00491715832819 clubmoonlight@freenet.de**

135. **Night Clubs Germania Club Moonlight Germania Cautam domnisoare frumoase care doresc sa lucreze independent intr-un mediu placut.Esti atractiva, jucausa si sexy? Ai o atitudine pozitiva? Vino la noi! ☎00491715832819 clubmoonlight@freenet.de**

136. **Night Clubs Germanial Nightclubs Germania Cautam domnisoare frumoase care doresc sa lucreze independent intr-un mediu placut.Esti atractiva,jucausa si sexy?Ai oatitudine pozitiva? Vino la noi! ☎00491715832819 clubmoonlight@freenet.de**

137. **Night** Flight Austria. Night club Austria-Linz Esti dornica de castiguri substantiale? Noi iti oferim sansa. Angajam legal doamne domnisoare. Cazare in club. Publicitate zilnica gratuita. Fara intermediari. **15.000 €;** ☎+436503921622 cristinaluv2544@gmail.com

138. **NightClub** & LaufHaus Colosseum Graz Austria Job for you! Esti tanara, ambitioasa, vesela si dornica de munca? Ai visuri pe care vrei sa ti le indeplinesti in cel mai scurt timp? Atunci ai gasit locul potrivit! **20.000 €;** ☎00436766154280 info@hs-graz.at

139. **NightClub** & LaufHaus Colosseum Graz Austria Job for you! Esti tanara, ambitioasa, vesela si dornica de munca? Ai visuri pe care vrei sa ti le indeplinesti in cel mai scurt timp? Atunci ai gasit locul potrivit! **20.000 €;** ☎00436766154280 info@hs-graz.at

140. **Norvegia** tinere 18-35 de ani, agentie escorte cautam tinere serioase cu aspect fizic placut ca escorta, preturi mari, plata la fiecare client,comision 50%, cazare si sofer asigurate de noi, fara costuri ascunse, rog seriozitate **20.000 €;** ☎0047402912 06

141. **Norvegia,** agentie VIP, ai peste 18+ani, esti activa, pozitiva, draguta si sociabila? Aici gasesti jobul potrivit, oferim discretie absoluta si conditii de top **20.000 €;** ☎0720.197.476

142. **Norvegia.** Buna ziua. Cautam fete pentru colaborare, in apartamente din centrul Orasului Oslo. Asiguram cazare, anunturi si persoana care sa raspunda la telefon, 50-50. Cerinte: limba engleza nivel mediu. Rog contact WhatsApp +40750775059, **15.000 €;** ☎+40750775059

143. **Oferta** excelenta de munca in Elvetia Club Relax 2 garantam 100% discretie. Vino sa faci parte din echipa noastra. Vei castiga multi bani, vei intalni clienti de calitate si te vei simti bine intre noi. Si incepatoarele sunt binevenite!conditii foarte bune de munca, siguranta, cazare si multe avantaje; ☎0041767149451 info@clubrelax.ch

144. **Poze** profesionale pentru profilul tau. Fotograf boudoir | sedinta foto nud | Onlyfans | profil Ladies.de , locatii in Romania -Bucuresti si Germania -Saarbrucken ☎00491732182473

145. **Poze** profesionale pentru profilul tau. Fotograf boudoir, sedinta foto nud pt. Onlyfans si pt. profil pe Ladies.de, locatii: Romania-Bucuresti si Germania - Saarbrucken, whatsapp/telegram; ☎004917321824 73

146. **Poze** profesionale pentru profilul tau. Fotograf boudoir, sedinta foto nud, poze pt. Onlyfans si pt. profil Ladies.de, locatii: Romania -Bucuresti si Germania-Saarbrucken, whatsapp /telegram; photography_by_catalina; ☎004917321824 73

147. **Relax** Club in Dottikon - Aargau Elvetia Ne marim echipa! Vrei sa castigi bani buni intr-o echipa armonioasa?Ai peste 18+ani, esti activa, pozitiva, draguta si sociabila?Aici gasesti jobul potrivit! Oferim discretie absoluta si conditii de top!Totul legal, cu permis de munca Plata la zi, 60% din venituri, cazare. **20.000 €;** ☎0041767684454 info@relaxclub.ch

148. **Scotia,** casa privata, colaborare fete!!! Buna, daca esti o fata cu bun simt si vrei sa lucrezi

LOCURI DE MUNCĂ

160. **Tinere** Anglia, conditii super avantajoase, Casa privata, avem nevoie de colege acceptam si cupluri. Se ofera receptie gratuita, cazare, transport si publicitate in schimb cerem seriozitate si discretie, **20.000 €;** ☎00447379262332

161. **Tinere** pentru casa privata Tinere 18+ si motivate sa castige bani, procent 50 %

162. **Tinere** serioase Anglia Cautam fete cu sau fara experienta pentru escorta. Asiguram cazare, site-uri. Plata se face pe loc. Clientela formata. Organizam tururi saptamanale in toata Anglia. Multe detalii sunati la nr. de whatsapp; **20.000 €;** ☎00447379262332

163. **Tinere** sociabile dragute cu simtul umorului. esti interesata de un loc de munca in strainatate, noi te putem ajuta. Sunteti in cautarea unui loc de munca serios in care sa castigati bani in fiecare zi? Solicitati detalii acum. Casa privata lux, **20.000 €;** ☎004915171941558

164. **Tinere,** Anglia, urgent, dornice de venituri mari angajam tinere 18-35 ani cu aspect fizic placut, dornice de venituri mari rapide, doar pt fete inteligente si fara iubi care le dirijeaza viata, conditii de lux. **20.000 €;** ☎00447519003936

165. **Viena,** casa privata, colaborare fete, fete +18 pentru escort. Viena, Linz, Salzburg, ☎0741.982.998 cristinaandrei875@gmail.com

166. **Villa** Venezia Saarlouis casa privata din Germania langa granita cu Franta,cu cele mai extravangante camere si clienti buni platitori, angajeaza TINERE 18 + **25.000 €;** ☎004915127791567 info@villa-venezia-trier.de

167. **Villa** Venezia Saarlouis casa privata din Germania langa granita cu Franta, cu cele mai extravangante camere si clienti buni platitori angajeaza tinere 18 +. Carte de munca, totul legal. Alege sa fii independenta, conditii de top. Esti motivata si te intereseaza castigurI mari? Aplica acum. Detalii in Ib. romana la Tel./ Wahatsapp; **25.000 €;** ☎004915127791567

168. **Zeus** Club Elvetia, Cistigurl Garantate! De peste 20 ani lucreaza legal si fara probleme cu fete din Romania. Asiguram cazare si peste 12000 Euro lunar! Vino sa muncesti cu noi in cea mai frumoasa atmosfera.WhatsApp: +41762514125 **23.000 €;** ☎+41418500080/ +41762514125 info.zeusclub@gmail.com

169. **ZÃ½rich** Elvetia win a lot of money, Job6 JOB6 - the best Zurich has to offer in terms of erotic elegance and discretion. We have for offer: Privat Apartments orStudios. You have many choosable options with us ☎0041779628928

Joburi videochat, masaj, adult

1. **Asistenta** personala Tanara, aspect fizic placut, open-minded, persoana implicata, responsabila, deschisa la provocari. Program flexibil, poate fi studenta. Nu este necesara experienta. CV+foto pe email. **10.000 L;** hroffice789@gmail.com

2. **Austria.** Esti gata sa faci primul pas in Austria? Esti gata sa faci primul pas intr-o cariera captivanta si profitabila? Contacteaza-ne si hai sa construim impreuna un viitor stralucitor! **10.000 €;** ☎+436605117449

3. **Camsoda** House angajeaza modele/castigurI mari Esti un model cu experienta in domeniu sau model incepator si vrei sa castigi bani in mediu de lucru placut, fara stres, fara reguli stupide?Angajam modele, site exclusiv, promovare prima pagina si multe alte surprize placute! **2.000 €;** ☎0769.493.163 contact@camsoda-house.ro

4. **Camsoda** House angajeaza modele/castigurI mari Esti un model cu experienta in domeniu sau model incepator si vrei sa castigi bani in mediu de lucru placut, fara stres, fara reguli stupide?Angajam modele, site exclusiv, promovare prima pagina si multe alte surprize placute! **2.000 €;** ☎0769.493.163 contact@camsoda-house.ro

5. **Camsoda** House angajeaza modele/castigurI mari Esti un model cu experienta in domeniu sau model incepator si vrei sa castigi bani in mediu de lucru placut, fara stres, fara reguli stupide?Angajam modele, site exclusiv, promovare prima pagina si multe alte surprize placute! **2.000 €;** ☎0769.493.163 contact@camsoda-house.ro

6. **Camsoda** House angajeaza modele/castigurI mari Esti un model cu experienta in domeniu sau model incepator si vrei sa castigi bani in mediu de lucru placut, fara stres, fara reguli stupide?Angajam modele, site exclusiv, promovare prima pagina si multe alte surprize placute! **2.000 €;** ☎0769.493.163 contact@camsoda-house.ro

7. **Camsoda** House angajeaza modele/castigurI mari Esti un model cu experienta in domeniu sau model incepator si vrei sa castigi bani in mediu de lucru placut, fara stres, fara reguli stupide?Angajam modele,site exclusiv, promovare prima pagina si multe alte surprize placute! **2.000 €;** ☎0769.493.163 contact@camsoda-house.ro

8. **Camsoda** House angajeaza modele/castigurI mari Esti un model cu experienta in domeniu sau model incepator şi vrei sa castigi bani in mediu de lucru placut, fara stres, fara reguli stupide?Angajam modele,site exclusiv, promovare prima pagina şi multe alte surprize placute! **2.000 €;** ☎0769.493.163 contact@camsoda-house.ro

9. **Casting** filme porno. Casting filme pentru adulti. Plata pe loc, se face contract. Se plateste intre 100 si 300 de euro per filmare, nu exista limita maxima de varsta, **1.000 €;** ☎0743.058.944

10. **Cel** mai avantajos job, Aplica acum, Te asteptam in echipa Studio 27 cu cele mai mari avantaje, ai salariu de 6.000 - 10.000 Ron, contract de munca cu asigurare, prima de angajare, recomandare de pana la 2.000 Lei, plati bilunare. **15.000 L;** ☎0765.640.271 hr@studio-27.ro

11. **Colega** apartament privat Colega apartament privat. Cazare asigurata. Detalii pe whatsapp. ☎0737.688.652 Mrypopescu@yahoo.com

12. **Colega** pentru regim hotelier. Caut colega independenta si serioasa pt. impartirea cheltuielilor unui apartament. Rog mesaj pe WhatsApp in cazul in care nu pot raspunde la apel; ☎0722.700.226

13. **Colega** trio/ lesby. Cuplu 2 fete si baiat Atentie se face bani intr-un mod foarte ușor si distractiv. Cona Gara de Nord, cuplu format din 2 fete si un baiat cu simtul umorului caut colega 18-35 ani pentru o colaborare frumoasa pe timp indelungat. Garantam de la 400 -1000 ron pentru 4-5 ore online plata la zi sau saptamanal. Asteptam si provincia oferim cazare gratuita. Astept sa suni sau mesaj pe wapp Publi24 1707463279 **5.000 €;** ☎0724.683.135 acarp45@mail.ru

14. **Colega,** 700 lei minim, Hello, suntem 1 fata si un baiat (profesionisti, seriosi si cu bun simt) in cautare de o colega energica, serioasa si care doreste sa ni se alature pentru castigurI mai mari, **6.000 €;** ☎0752.034.505/ 0770.331.712 adela.sweety@gmail.com

15. **Colege,** daca esti o fata frumoasa si doresti sa devii independenta, te asteptam sa te alaturi echipei noastre. WhatsApp **5.000 €;** ☎0785.747.922

16. **Conversatii** online. Vrei sa fii model online de succes? Garantam 5.000$ - 10.000$ incasari lunare. Plata pe loc. Studiouri la: Unirii, Crangasi, Romana.Experienta nu este necesara. Contacteza-ne acum telefonic/whatsapp, **8.200 €;** ☎0728.611.611 supremeoffice@yahoo.com

17. **Domnisoare** masaj, cel mai mare comision de pe piata, plata zilnica. Exclusive Masaj, unul dintre cele mai frumoase saloane de masaj erotic din Bucuresti angajeaza maseuze; ☎0751.353.114

18. **Fete** casting. Casa de productie organizeaza casting exclusiv pentru fete, pentru producerea de materiale pentru adulti, castigurI substantiale, 100-1500 euro, plata pe loc. Varsta minima 18 ani. Rugam poze, detalii la adresa de mail. **1.500 €;** castingproductieadult@gmail.com

19. **Fete** dornice de munca pentru Agentia LGold, locatii centrale, apartamente de lux, se lucreaza incall, outcall. Deplasare sau pe casa singura sau cu colega, tu alegi, locatie oriunde in Bucuresti **1.000 L;** ☎0729.403.628

20. **Fete** pentru casa privata Elvetia Pentru detalii WhatsApp +41796454360. Minim 18 ani; ☎+41796454360 violeta.ursprung@hotmail.com

21. **Job,** fara comision, impartim doar cheltuielile Buna,numele meu este Raluca,am 28 de ani si caut o fata urgent pentru tururi pe diverese orase din RomaniaDaca esti serioasa si focusata pe munca, scrie mi pe whattzapp, detin permis de conduis si auto ☎0726.921.083

22. **Job.** Descopera un nou inceput In Graz! Descopera un nou inceput A– Fara experienta prealabila necesara! **10.000 €;** ☎+436605117449

23. **Joy** Models, Studiouri 100% private. Studiouri 100% private in Elvetia si Germania. Legal si discret, 7 studiouri de lux. Cautam fete 18+ dragute, tinere sau MILF, cazare, acte, transport, publicitate, **20.000 €;** ☎0041766725885 info@joy-models.ch

24. **Maseuze** cu sau fara experienta Vrei sa muncesti, vrei bani? Doamne 35+, domnisoare pentru masaj erotic Bucuresti.Servicii intr-un cadru 100% legal fara contact sexual.Mediu de lucru placut si conditii de munca financiare avantajoase. **8.000 L;** ☎0737.492.822/ 0737.534.950

25. **Maseuze** domnisoare urgent zona Radisson Victoriei Cititi tot si mai jos. Maseuze, cele mai mari comisioane la Lounge Massage. Esti tanara, frumoasa, senzuala, lipsita de prejudecati si in cautarea unui venit consistent? Vino sa te alaturi de noi, **5.500 €;** ☎0734.281.285

26. **Maseuze** pentru salon de lux o atmosfera este deosebita, iar castigurile sunt pe masura. Hai pe la noi sa ne cunosti, este foarte important. Clienti formati, numar mare zilnic. Castiguri si plata garantat zilnic ☎0751.770.600

27. **Maseuze** urgent comision marit salon renovat recent 200 - 400 Ron, VIP comisioane mari, plata la zi, salon vila 6 camere masaj, jacuzzi+sauna, curte, central, zona liniștita. Putine fete pe tura, program flexibil, fara garantie, clientela formata. Erotic **3.700 €;** ☎0724.082.381

28. **Midnight** Club angajeaza dansatoare si maseuze Midnight Gentlemen's Club & Massage, angajează în conditii legale, Doamne si Domnisoare pentru postul de: Dansatoare, Maseuza, Animatoare, Clienta falsa, Picolita si Agent distribuire flayere publicitare. La cerere oferim cazare. Sunt binevenite si persoane de alte nationalitati. Experienta nu este obligatorie, dar conteaza seriozitatea. Contract de munca. Relatii la telefon, what-app, signal, telegraf: 0788771818;. ☎0788.771.818/ 0768.121.200 giany_cu_banii@yahoo.com

29. **Model** feminin fotografie fotografie artistica in studio sau locatie. Nud, lenjerie, fotografie erotica. Asteptam poze recente si contact pe whatsapp sau mail. Plata pe loc. Fara sau cu experienta. Orice varsta. ☎0771.368.205 castingpurpose20@gmail.com

30. **Model** videochat de acasa. Angajam model videochat de acasa cu echipamentul nostru in avans, program 35 h/saptamana, engleza nivel conversational, procente tale intre 60-80% din incasari, https://hotcamstudio.ro/ **2.000 €;** ☎0730.130.112 andreea@hotcamstudio.ro

31. **Modele** cu sau fara experienta! Videochat femei Iti cauti un loc de munca unde nu trebuie sa ai grija banilor? Ne-ai gasit ! Iti oferim salariu garantat sa stai linistita si sa poti invata ce este de facut . Suna-ma pentru mai multe detalii. **3.000 €;** ☎0755.372.757

32. **Modele** online site exclusiv, promovare Ai nevoie de un job cu venituri mari, fara stres, reguli stupide sau amenzi? Site exclusiv, promovare, incasari mari. Locatie centrala, plata saptamanala **2.500 €;** ☎0769.493.163 contact@camsoda-house.ro

33. **Modele** online site exclusiv, promovare Ai nevoie de un job cu venituri mari, fara stres, reguli stupide sau amenzi? Site exclusiv, promovare, incasari mari. Locatie centrala, plata saptamanala **2.500 €;** ☎0769.493.163 contact@camsoda-house.ro

34. **Modele** online site exclusiv, promovare Ai nevoie de un job cu venituri mari, fara stres,reguli stupide sau amenzi? Site exclusiv, promovare, incasari mari. Locatie centrala, plata saptamanala **2.500 €;** ☎0769.493.163 contact@camsoda-house.ro

35. **Modele** online site exclusiv, promovare Ai nevoie de un job cu venituri mari, fara stres, reguli stupide sau amenzi? Site exclusiv, promovare, incasari mari. Locatie centrala, plata saptamanala **2.500 €;** ☎0769.493.163 contact@camsoda-house.ro

36. **Modele** online site exclusiv, promovare Ai nevoie de un job cu venituri mari, fara stres,reguli stupide sau amenzi? Site exclusiv, promovare, incasari mari.Locatie centrala,plata saptamanala! **2.500 €;** ☎0769.493.163 contact@camsoda-house.ro

37. **Modele** online site exclusiv, promovare Esti model dar nu esti multumita de incasari? Te asteptam la noi, studio site exclusiv,promovare pe prima pagina,castiguri mari! Esti urmatorul nostru star? **2.500 €;** ☎0769.493.163 contact@camsoda-house.ro

38. **Modele** online site exclusiv, promovare Esti un model cu experienta in domeniu sau model incepator si vrei sa castigi bani in mediu de lucru placut, fara stres, fara reguli stupide?Angajam modele,site exclusiv, promovare prima pagina si multe alte surprize placute! **2.500 €;** ☎0769.493.163 contact@camsoda-house.ro

39. **Modele** online site exclusiv, promovare Esti un model cu experienta in domeniu sau model incepator si vrei sa castigi bani in mediu de lucru placut, fara stres, fara reguli stupide?Angajam modele,site exclusiv, promovare prima pagina si multe alte surprize placute! **2.500 €;** ☎0769.493.163 contact@camsoda-house.ro

40. **Modele** online site exclusiv, promovare Esti un model cu experienta in domeniu sau model incepator si vrei sa castigi bani in mediu de lucru placut, fara stres, fara reguli stupide?Angajam modele,site exclusiv, promovare prima pagina si multe alte surprize placute! **2.500 €;** ☎0769.493.163 contact@camsoda-house.ro

41. **Modele** online site exclusiv, promovare, ai nevoie de un job cu venituri mari, fara stres, reguli stupide sau amenzi? Site exclusiv, promovare, incasari mari. Locatie centrala, plata saptamanala **2.500 €;** ☎0769.493.163 contact@camsoda-house.ro

42. **Modele** online site exclusiv, promovare. Esti un model cu experienta in domeniu sau model incepator si vrei sa castigi bani in mediu de lucru placut, fara stres, fara reguli stupide?Angajam modele, site exclusiv, promovare prima pagina si multe alte surprize placute, **2.500 €;** ☎0769.493.163 contact@camsoda-house.ro

43. **Modele** online site exclusiv, promovare. Esti un model cu experienta in domeniu sau model incepator si vrei sa castigi bani in mediu de lucru placut, fara stres, fara reguli stupide? Angajam modele,site exclusiv, promovare prima pagina si multe alte surprize placute, **2.500 €;** ☎0769.493.163 contact@camsoda-house.ro

44. **Modele** videochat castiguri mar promovare exclusiv Esti un model cu experienta in domeniu sau model incepator si vrei sa castigi bani in mediu de lucru placut, fara stres, fara reguli stupide?Angajam modele, site exclusiv, promovare prima pagina si multe alte surprize placute! **2.500 €;** ☎0769.493.163 contact@camsoda-house.ro

45. **Modele** videochat castiguri mari promovare exclusiv Esti un model cu experienta in domeniu sau model incepator si vrei sa castigi bani in mediu de lucru placut, fara stres, fara reguli stupide?Angajam modele, site exclusiv, promovare prima pagina si multe alte surprize placute! **2.500 €;** ☎0769.493.163 contact@camsoda-house.ro

46. **Modele** videochat castiguri mari promovare exclusiv Esti un model cu experienta in domeniu sau model incepator si vrei sa castigi bani in mediu de lucru placut, fara stres, fara reguli stupide?Angajam modele, site exclusiv, promovare prima pagina si multe alte surprize placute! **2.500 €;** ☎0769.493.163 contact@camsoda-house.ro

47. **Modele** videochat castiguri mari promovare exclusiv Esti un model cu experienta in domeniu sau model incepator si vrei sa castigi bani in mediu de lucru placut, fara stres, fara reguli stupide?Angajam modele, site exclusiv, promovare prima pagina si multe alte surprize placute! **2.500 €;** ☎0769.493.163 contact@camsoda-house.ro

48. **Modele** videochat castiguri mari promovare exclusiv Esti un model cu experienta in domeniu sau model incepator si vrei sa castigi bani in mediu de lucru placut, fara stres, fara reguli stupide? Angajam modele, site exclusiv, promovare prima pagina si multe alte surprize placute, **2.500 €;** ☎0769.493.163 contact@camsoda-house.ro

49. **Modele** videochat castiguri mari promovare exclusiv Esti un model cu experienta in domeniu sau model incepator si vrei sa castigi bani in mediu de lucru placut, fara stres, fara reguli stupide? Angajam modele,site exclusiv, promovare prima pagina si multe alte surprize placute, **2.500 €;** ☎0769.493.163 contact@camsoda-house.ro

50. **Modele** videochat castiguri mari promovare exclusiv Esti un model cu experienta in domeniu sau model incepator si vrei sa castigi bani in mediu de lucru placut, fara stres, fara reguli stupide? Angajam modele,site exclusiv, promovare prima pagina si multe alte surprize placute, **2.500 €;** ☎0769.493.163 contact@camsoda-house.ro

51. **Modele** videochat castiguri mari promovare exclusiv Esti un model cu experienta in domeniu sau model incepator si vrei sa castigi bani in mediu de lucru placut, fara stres, fara reguli stupide? Angajam modele,site exclusiv, promovare prima pagina si multe alte surprize placute, **2.500 €;** ☎0769.493.163 contact@camsoda-house.ro

52. **Modele** videochat DivineStudio Bucuresti Vrei sa fii model online de succes? Garantam 2.000$ - 10.000$ incasari lunare. Te asteptam in echipa DivineStudio cu cele mai mari avantaje. Alaturi de noi, iti poti concepe propriul tau program de lucru la nou! tau loc de munca in videochat, in functie de disponibilitatea ta. Acum esti femeia independenta care nu mai depinde de nimeni in urmarea propriului drum. Vrei sa faci videochat de acasă, ti-am pregatit un studio unde sa te simti ca acasa. **2.000 €;** ☎0755.372.757

53. **Modele** videochat, oferim un venit garantat de 6.000 Lei din prima luna pentru ati garanta o stabilitate financiara. Contract 100% legal, zile de concediu si bonusuri de performanta. Site-urile nu se pot accesa din Romania, **6.000 L;** ☎0737.890.190

54. **Modele** videochat, castiguri mari, promovare, exclusiv Esti model dar nu esti multumita de incasari? Te asteptam la noi, studio site exclusiv, promovare pe prima pagina,castiguri mari! esti urmatorul nostru star? **2.000 €;** ☎0769.493.163 contact@camsoda-house.ro

55. **Modele** videochat, castiguri mari, promovare, exclusiv. Esti model dar nu esti multumita de incasari? Te asteptam la noi, studio site exclusiv,promovare pe prima pagina,castiguri mari! esti urmatorul nostru star **2.500 €;** ☎0769.493.163 contact@camsoda-house.ro

56. **Modele** videochat, castiguri mari, promovare, exclusiv. Esti model dar nu esti multumita de incasari? Te asteptam la noi, studio site exclusiv,promovare pe prima pagina,castiguri mari! esti urmatorul nostru star? **2.000 €;** ☎0769.493.163 contact@camsoda-house.ro

57. **Modele** videochat, castiguri mari, promovare, exclusiv. Esti model dar nu esti multumita de incasari? Te asteptam la noi, studio site exclusiv,promovare pe prima pagina,castiguri mari! esti urmatorul nostru star? **2.000 €;** ☎0769.493.163 contact@camsoda-house.ro

58. **Modele** videochat, castiguri mari, promovare, exclusiv. Esti model dar nu esti multumita de incasari? Te asteptam la noi, studio site exclusiv,promovare pe prima pagina,castiguri mari! esti urmatorul nostru star? **2.500 €;** ☎0769.493.163 contact@camsoda-house.ro

59. **Modele** videochat, castiguri mari, promovare, exclusiv. Esti model dar nu esti multumita de incasari? Te asteptam la noi, studio site exclusiv,promovare pe prima pagina,castiguri mari! esti urmatorul nostru star? **2.500 €;** ☎0769.493.163 contact@camsoda-house.ro

60. **Modele** videochat,castiguri mari,promovare,exclusiv Esti un model cu experienta in domeniu sau model incepator si vrei sa castigi bani in mediu de lucru placut, fara stres, fara reguli stupide?Angajam modele,site exclusiv, promovare prima pagina si multe alte surprize placute! **2.500 €;** ☎0769.493.163 contact@camsoda-house.ro

61. **Modele** videochat. Passionable Models Agency isi extinde echipa. Oferim modelelor conditii excelente, seriozitate si confidentialitate, venit minim garantat, bonus de angajare si comision din incasari de pana la 70%, **2.000 €;** ☎0736.914.960 contact@passionable.ro

62. **Modele** Videochat: Venit garantat, Cazare, Promovare cautam sa colaboram cu fete cu varsta intre 18 - 40 ani, cu sau fara experienta pentru activitatea de videochat. Functionam legal. Castiguri atractive, procentaj atractiv, promovare. Cazare. **2.000 €;** ☎0735.999.998

63. **Partenera** (cu varsta minima 18 ani), caut partenera pentru colaborare pe termen lung in vederea realizarii de scurtmetraje erotice, XXX si medicale educative. Relatii pe WhatsApp la numarul tel. ☎0783.149.497 alin_moldo81@yahoo.com

64. **Personal** feminin pentru iModels Agency, Garantam castiguri 2150 $ - 8800 $ lunar / model.Daca nu incasati ce promitem, achitam noi toata suma. Locatii disponibile in toate sectoarele. Sunati cu incedere sau scrieti-ne pe WhatsApp, **8.800 €;** ☎0731.080.888 office@imodels.style

65. **Poze** profesionale pentru profilul tau. Fotograf boudoir, sedinta foto nud pt. Onlyfans si pt. profil pe Ladies.de, locatii: Romania-Bucuresti si Germania - Saarbrucken, whatapp/telegram; ☎00491732182473

66. **Poze** profesionale pentru profilul tau. Fotograf boudoir, sedinte foto nud pt. Onlyfans si pt. profil pe Ladies.de, locatii: Romania-Bucuresti si Germania-Saarbrucken, Whatsapp/Telegram, photography_by_catalina; ☎00491732182473

67. **Salon** masaj/ night club, fete cu/ fara experienta, in Bucuresti/ ultracentral. Angajam din Romania, Moldova, Ukraina. Contract de munca. Cazare gratuita. Plata zilnica, comisione de la 250 lei/ora, **7.500 €;** ☎0733.310.004

68. **Salonul** Excess Massage angajeaza fete cu sau fara experienta pentru masaj erotic, salonul este situat la vila, stradal, conditii de lux, discretie, plata zilnic, comision 50%, castiguri substantiale, salon deschis de 14 ani, clientela formata, colege dragute, comunicative, **4.000 €;** ☎0730.844.060 nelly_pisy@yahoo.com

69. **Studiouri** 100% private Hamburg Germania. Castiga 5000 euro saptamanal si multe alte beneficii. Adresa privata exclusiva si absolut legala cauta fete frumoase, tinere si de incredere 18+. Elegant, curat si exclusivist, cazare gratuita, va ajutam cu transportul si toate documentele necesare pentru munca; ☎004915171941558

70. **Tinere** 18+, incepe o aventura palpitanta in Graz, incepe o aventura palpitanta in lumea placerilor. Alatura-te noua ca nou-venita **10.000 €;** ☎+436605117449

71. **Tinere** frumoase si serioase 18+. Aplica acum. Joburi Elvetia-Germania, 7 studiouri de lux. Vino sa faci parte din echipa noastra. Joy Models, oferim permis legal de munca, cazare gratuita in camere individuale. Vorbim lb. romana, sms, WhatsApp. Poti lasa mesaj si te sunam noi. Castiguri 50/50, venituri extra nu sunt partajate. WhatsApp, Telegram, SMS sau E-mail. www.joy-models.ch; ☎0041766725885 info@joy-models.ch

Cereri muncă

1. **American** de origine romana caut lucru colaborare in orice domeniu legal. contacteaza-ma direct la tel whatsapp 1-929-435-1456 Dany; ☎19294351456 doru2800@gmail.com

2. **Bona** cu experienta doresc angajare Doamna educata, responsabila, rabdatoare, atletica, iubitoare de copii, bona cu experienta, doresc angajare. Rog doar oferte serioase. ☎0770.502.754

3. **Buna** ziua. Caut de lucru ca menajera numai la familii, doua zile pe saptamana, luni si vineri; ☎0755.458.855

4. **Caut** colaborare ca sofer part time, sofer 51 de ani, atent, calm, punctual, fost militar, engleza scris-vorbit, permis B, C, E fara evenimente rutiere, 30 de ani experienta in condus zilnic, dispus la deplasari in tara, imi ofer serviciile; ☎0773.863.410 boabigboa@yahoo.com

5. **Caut** job part-time Caut job part-time ca lucrator comercial, picker sau stivuitorist, am experienta in depozite, lucrul cu scanner,liza electrica,stivuitor, detin autotizatie ISCIR. Doresc program intre 4 si 6 ore. Telefon, whatsapp. ☎0763.099.697

Imobiliare vânzări GARSONIERE

6. **Caut** job sa lucrez de acasa. Caut job la care sa lucrez (total sau partial) de acasa, cu carte de munca.Sunt un om serios, punctual, atent la detalii.Am competente digitale de nivel foarte bun.Limbi straine engleza si franceza ☎0745.168.334 radu.hristea@gmail.com

7. **Caut** job sofer categoria D pentru circuite turistice Romania, transferuri ☎0722.584.979 stoian72florin@gmail.com

8. **Caut** loc de munca pe miniexcavator, detin atestat de masinist la masini pentru terasamente, am lucrat timp de 7 ani in domeniu. Firma cu care am colaborat se ocupa cu bransamente de gaze/ apa. ☎0724.824.859

9. **Caut** urgent loc de munca paza la un cimitir, biserica, manastire, depozit, sau alte locatii. Program de noapte, noapte de noapte; ☎0722.718.990

10. **Economist** vasta experienta in evidenta contabila completa, bilant, salarizare, declaratii, legislatie, administrare condominii - detin atestat, ☎0723.620.641 viorica.ciornei@yahoo.com

11. **Economista** cu 25 ani de experienta tin evidenta contabila completa, inclusiv salarizare. Buna cunoscatoare a programului Saga. Doresc colaborare contabilitate numai in regim de telemunca. ☎+40766263777/ 0766.572.177 marianna.vasilcu@gmail.com

12. **Imi** ofer servicile pentru ingrijire batrani (femei) program 4-6 ore L-V sau pt. weekenduri. Rog seriozitate. Doresc colaborare bona. ☎0728.167.768

13. **Ingrijesc** persoana cu dizabilitati; ☎0730.317.982

14. **Menaj** - curatenie. Doamna 49 ani, serioasa, punctuala, corecta, curata, fac menaj, curatenie, calcat, 4-5 zile pe saptamana sau in functie de cerinte. Preferabil sectorul 6 sau 5. Rog seriozitate maxima. Multumesc. Cristina; ☎0729.687.659

15. **Muncitor,** ajut la diferite treburi, curatenie de primavara, vopsit gardurI, carat mobila etc. Multumesc; **199 L;** ☎0725.327.325/ 0774.079.947 stefanescu.stanica@gmail.com

16. **Muncitori** vulcanizare. Angajez muncitori vulcanizare cu experienta pentru Sectorul 5, urgent, **3.000 L;** ☎0721.248.023/ 0729.088.920 Costinana92@gmail.com

17. **Necalificat** muncitor caut de munca zilier Suntem o echipa de doi baieti oferim servici santem muncitor necalificati zilier cu plata la lucrare sau la zi depinde ce este de facut! Detalii la telefon cautam de lucru. **250 L;** ☎0760.598.881 iuli_sukaru2015@yahoo.com

18. **Pensionar** caut de lucru, zilier la o gradina sau curte in Bucuresti sau imprejurimi. Tel.: dupa ora 17:00 ☎0761.684.262/ 0769.688.615

19. **Servicii** de menaj. Ofer servicii de calcat si curatenie in casa, in Bucuresti, sector 3; ☎0768.668.878 cosma.dorina@yahoo.com

20. **Sofer** cat. B cu atestat ADR Sofer cat. B cu atestat ADR, caziere penal/auto curate, caut loc de munca transport intern de marfuri. ☎0750.145.466

21. **Sofer** personal, Piata Romana domn tanar, distins, ofer servicii ca sofer personal indiferent de perioada, in conditii complete de calitate si seriozitate; ☎0729.219.332

22. **Vulcanizator** auto. Angajez vulcanizator auto cu experienta in domeniu; ☎0721.788.013

3 Imobiliare vânzări

Garsoniere

1. **1 Decembrie** 1918, Auchan, semidec., et. 6/10, 20 mp, 1974, renovata, mobilata si utilita, aer conditionat, bloc reabilitat, parchet, gresie, faianta, termopane, toate actele, **37.000 €;** ☎0732.135.467

2. **1 Decembrie** 1918, metrou semidec., et. 3/4, 15 mp, 1970, Agentie imobiliara, garsoniera cf 3, et 3/4, 15mp, gresie, faianta, termopan, usa metalica. Zona Ozana, Penny. Pret negociabil **21.500 €;** ☎0774.028.729

3. **1 Decembrie,** Piata Minis, semidec., et. parter/9, 29 mp, garsoniera confort 1 semidec.a, st 25 mp, imobil 1980, parter/p+9, fara balcon, imobil reabilitat temic, **37.500 €;** ☎0740.023.488/ +40727256147 nicoli.imobiliare@gmail.com

4. **1 Mai,** Turda semidec., et. 10/10, 36 mp, 1982, Vanzare garsoniera 1Mai - Turda, confort 1, semidec., constructie 1982, etaj 10/10, necesita renovare, bloc reabilitat termic, comision Ag. **59.999 €;** ☎0723.351.895 tinaparaschiv@yahoo.com

5. **Agatha** Barsescu, Mihai Bravu, dec., et. 3/4, 41 mp, 1988, modelul mare, an c-tie 1988, reabilitat termic, libera, toate actele, **75.500 €;** ☎0732.135.467 ramax2016@yahoo.com

6. **Antiaeriana** Oxy Residence 2 studio mobilat/ utilat dec., et. 2/6, 2024, Apartament Studio Tip A-44 mp, situat in ansamblul rezidential Oxy Residence 2, la 20 de minute de Pta. Unirii in cartierul Rahova. Hai la o vizionare sa descoperi toate ofertele noastre. Comision 0%, **55.900 €;** ☎0771.684.015/ 0737.282.225 vanzari@oxyresidence.ro

7. **Aparatorii** Patriei, Metalurgiei, Drumul Binelui, dec., et. 2/5, 37 mp, 2013, Metalurgiei Park, str. Drumul Binelui, Metalurgiei, bloc nou 2013, garsoniera dec.a, etaj 2/5, suprafata 37 mp, gresie, faianta, parchet, termopan, centrala termica, acte pregatite, zona liniștita **46.500 €;** ☎0746.513.305 trifu.danandrei@yahoo.com

8. **Armeneasca,** Mosilor, Carol, central, semidec., et. 3/8, 22 mp, 1965, vand studio zona Mosilor colt cu Carol I, renovat, geamuri termopan, usa metalica, apometre, costuri reduse la intretinere, **40.000 €;** ☎0723.826.260 oananaibert@yahoo.com

9. **Auchan** Vitan, garsoniera complet mobilata si echipata. semidec., et. 8/10, 30 mp, 1981, **47.500 €;** ☎0740.424.329 georgemht@gmail.com

10. **Auchan** Vitan, garsoniera, complet mobilata si echipata. semidec., et. 8/10, 30 mp, 1981, **47.500 €;** ☎0740.424.329 georgemht@gmail.com

11. **Aurel** Botea, Alba Iulia, Dristor, Mihai Bravu dec., et. 7/8, 42 mp, 1986, Proprietar. Str Aurel Botea nr 10. Blocul din 1986, et 7/8. Suprafata 42 mp, utila 36 mp plus 3 mp in balcon. Renovata complet si mobilata in 2006, deci este nevoie de o noua renovare/ reamenajare. **72.500 €;** ☎0741.062.141 toma.emanuel@gmail.com

12. **Aviatiei,** vanzare studio modern zona Aviatiei, dec., et. 6/11, 49 mp, 2020, vino sa vezi noua ta locuinta in nordul Bucurestiului!Suprafata utila: 49.7 mp. Disponibil la etajele 3, 4, 6 si 10.Pret: 157.500 Euro + TVA. Loc de parcare inclus in pret. **157.500 €;** ☎0722.200.926

13. **Baba** Novac intersectie, bloc mixt, etaj 1/10, dec.a, mobilata/utilata. dec., et. 1/10, 36 mp, 1974, **59.900 €;** ☎0722.323.657 marius@vectorimobiliare.ro

14. **Baba** Novac rond, metrou Dristor, pe Mihai Bravu, semidec., et. parter/10, 31 mp, 1980, blocul este stradal, 1980, vedere spate, termopane, libera, toate actele **56.500 €;** ☎0728.777.132 office@ramax.ro

15. **Baba** Novac, chiar la metrou Dristor, parc IOR, semidec., et. 4/10, 31 mp, 1965, pe Dristorului, ideal chirie, bloc reabilitat, stradal, vedere fata, renoavata, mobilata si utilata modern, gresie, faianta, parchet, termopane, usa metalica, masina spalat, frigider, aragaz, AC **55.000 €;** ☎0732.135.468 office@ramax.ro

16. **Baba** Novac, Dristor, semidec., et. 2/3, 27 mp, 1970, renovata complet, mobilata si utilata modern, gresie, faianta, parchet, termopane, usa metalica, 3 minute parc IOR, 5 minute Mall Park Lake, ideala atat pentru locuit cat si pentru investitie (300-330 euro), **56.500 €;** ☎0732.135.467 ramax2016@yahoo.com

17. **Baba** Novac, metrou Dristor 2, proprietar, 40 mp. dec., et. 6/8, 40 mp, 1989, particular, etaj 6/8, bloc mixt din 1989, Str. Papiu Ilarian dec.a, 40 mp utili, metrou Dristor 2, mobilata nou si utilata complet, renovata recent, pat matrimonial 160/200, tv, wifi, frigider, aragaz, masina de spalat, AC, gresie, faianta. Balcon inchis termopan. Bloc reabilitat termic, **84.000 €;** ☎0724.249.180

18. **Baba** Novac, parc IOR, Cinema Gloria semidec., et. 3/10, 31 mp, 1976, cf. 1, semidec., renovat recent, gresie, faianta, parchet, termopan, usa metalica, usi interior, toate actele, libera, vecinatati: Basarabia, Constantin Brancusi, Campia Libertatii, Lucretiu Patrascanu **53.000 €;** ☎0741.140.993

19. **Banu** Manta, garsoniera luminoasa, vedere neobturata. dec., et. 7/10, 30 mp, 1982, **73.000 €;** ☎0741.936.203 alinaraducu1@gmail.com

20. **Banul** Udrea, Mihai Bravu, dec., et. 6/8, 40 mp, 1986, dec.a, etajul 6/8, gresie, faianta, parchet, termopane, usa metalica, 7 minute metrou, 5 minute Mall Vitan, **71.000 €;** ☎0732.135.467 ramax2016@yahoo.com

21. **Barbu** Vacarescu, One Verdi, et. 1/2, 46 mp, 2023, vanzare studio garsoniera. Agentie imobiliara comision 0%, Barbu Vacarescu, One Verdi, Studio - Garsoniera, 46.2 m2, compartimentare open space, bloc nou 2023, etaj 1. Atentie, pret fara TVA, **150.000 €;** ☎0731.115.056 roberto@totali.ro

22. **Barbu** Vacarescu, Tei, garsoniera spatioasa cu balcon dec, et. 3/4, 37 mp, 1990, **79.900 €;** ☎0721.679.963 mihai.dumitrescu@imobiliare-acasa.ro

23. **Berceni** dec., et. parter/4, 30 mp, 1982, Va oferim spre vanzare garsoniera situata in sect 4, str. Frumusani in bloc, la parter construit in 1982, in suprafata de 30,29 mp utili, reabilitat. **55.000 €;** ☎0761.200.831 smchristian13@yahoo.com

24. **Berceni** - Grand Arena garsoniera moderna dec., et. 1/8, 35 mp, 2021, **41.750 €;** ☎0722.652.640 daniel.iancu@zonadesud.ro

25. **Berceni** - Oltenitei - garsoniera mobilata dec., et. 5/5, 30 mp, 2012, **54.500 €;** ☎0722.652.640 daniel.iancu@zonadesud.ro

26. **Berceni** - Oltenitei - garsoniera cu terasa 23 mp - rate dezvoltator semidec., et. 4/4, 53 mp, 2022, **56.000 €;** ☎0725.957.934 silviu.cioaba@zonadesud.ro

27. **Berceni** Garsoniera, bloc nou, dec., et. 2/6, 2024, compartimentarea interioara si cea exterioara este realizata cu caramida Porotherm, iar izolatia exterioara este din polistiren de 10 cm peste care se aplica tencuiala decorativa. Comision 0%, **39.700 €;** ☎0721.837.774 cosmin.topai2022@gmail.com

28. **Berceni** Huedin dec., et. parter/4, 32

Imobiliare vânzări GARSONIERE

113. **Drumul** Taberei Bdul Timisoara 79, 34mp, metrou dec., et. 4/4, 34 mp, 1975, Drumul Taberei B-dul Timisoara79, garsoniera 34mp, luminoasa, spatioasa, etaj 4/4 bloc 1975, fara lift, reabilitat termic.Garsoniera nu are balcon, se vinde mobilata si utilata, parcare,7min metrou **52.000 €;** ☎0747.246.041 alfadiimob@gmail.com

114. **Drumul** Taberei Favorit semidec., et. 6/10, 32 mp, 1970, Drumul Taberei Favorit cf 1 6/9 gresie faianta parchet termopan usa metalica libera toate actele la zi cadastru intabulare certificat energetic acces rapid stb metrou supermarket restaurant piata **51.000 €;** ☎0769.179.338 avantageimobiliare@gmail.com

115. **Drumul** Taberei Favorit semidec., et. 7/10, 32 mp, 1974, garsoniera cocheta 7/10 renovata gresie faianta parchet termopan usa metalica mobilata libera toate actele pregatite pt vanzare pozitie foarte buna imediat lânga metrou Acces rapid stb piata metrou **53.400 €;** ☎0769.179.338 avantageimobiliare@gmail.com

116. **Drumul** Taberei Favorit semidec., et. 9/10, 33 mp, 1978, Sibiu stradal cf 1 semidec. 2 lifturi totul nou mobilat utilat ideal investitie ,se vinde doar cu ramanere chirias acte acc credit **57.900 €;** ☎0786.325.401

117. **Drumul** Taberei Favorit metrou semidec., et. 8/10, 30 mp, 1974, Drumul Taberei, Favorit, vindem garsoniera cf 1 semidec.a, suprafata 30 mp, etaj 8/10, 2 lifturi, an constructie 1974,Se vinde cum este prezentat in poze. Cadastru, intabulare **48.900 €;** ☎0722.542.692 aurelia_iba@yahoo.com

118. **Drumul** Taberei Favorit ocazie semidec., 31 mp, 1974, Mega Image -metrou bloc stradal gresie faianta parchet termopan usa metalica mobilata utilata ideal investitie acte acc credit **48.500 €;** ☎0786.325.401

119. **Drumul** Taberei Ghencea dec., et. 10/10, 34 mp, 1978, et 10/10 confort1 semidec, termopan peste tot, balcon inchis, fara amenajari, bloc reabilitat termic, 2lifturi, fara probleme cu terasa, libera,zona civilizata, cadastru intabulare **38.500 €;** ☎0785.225.855/ 0767.377.376 madalinmarvis@yahoo.com

120. **Drumul** Taberei Moghioros Park Residence garsoniera semidec., et. 1/11, 37 mp, 2022, Va ofer spre vanzare o garsoniera in Drumul Taberei in complexul rezidential Moghioros Park Residence, Str. Brasov nr. 25L. Se afla la etajul 1 din 11, bloc construit in 2022. **87.000 €;** ☎0758.098.917/ 0758.098.905 georgian.draghia@gmail.com

121. **Drumul** Taberei Moghioros Residence+ centrala dec., et. 1/10, 39 mp, 2021, Ofer spre vanzare gars mobilata complet, utilata complet aragaz, frigider,AC, masina de spalat, toate noi, este inchiriata cu 400Â , are Bucatarie separata. **85.000 €;** ☎0752.658.747

122. **Drumul** Taberei New Residence, loc parcare optional semidec., et. 1/3, 36 mp, 2017, Va ofer spre vanzare o garsoniera in complexul rezidential New Residence Ghencea. Se afla la etajul 1 din 3, bloc construit in 2017, bloc care dispune de lift, **58.000 €;** ☎0758.098.917/ 0758.098.905 georgian.draghia@gmail.com

123. **Drumul** Taberei Parc-Metrou 5min Lujerului,Mobilata et. 7/10, 18 mp, Garsoniera situata la numai cativa pasi de statia de Metrou, Piata si Parcul Drumul Taberei, zona verde, bloc civilizat, luminoasa,termopan, usa metalica, yala Mottura, mobilier nou, toate utilitatile. **35.500 €;** ☎0722.314.320 lmuniversal@yahoo.com

124. **Drumul** Taberei Romancierilor et. 3/4, 33 mp, 1974, cf1 dec. etaj 3/4 bloc reabilitat termic in anul 2021 mobilata utilata complet aer conditionat contorizat cad intab **53.000 €;** ☎0786.325.401

125. **Drumul** Taberei Valea Oltului dec., et. 2/4, 33 mp, 1974, Garsoniera cf 1 dec. etaj 2/4 gresie faianta parchet termopan usa metalica mobilat utilat liber acte acc credit **52.500 €;** ☎0786.325.401

126. **Drumul** Taberei, semidec., et. 3/10, 30 mp, 1973, Bd. 1 Mai, etajul 3/10, bloc reabilitat, renovata acum 3 ani, instalatia sanitara schimbata, gresie, faianta, parchet, aer conditionat, se vinde mobilata si utilata, pretabila investitie, **51.500 €;** ☎0765.348.367

127. **Drumul** Taberei, semidec., et. 4/9, 33 mp, 1974, Brasov, Linia 41, Plazza Romania, cf. 1 semidec., etaj 4/9, gresie, faianta, parchet, termopan, usa metalica, instalatii sanitare si electrice noi, mobilata, utilata, acte, acc. credit, **54.000 €;** ☎0786.325.401

128. **Drumul** Taberei, dec., et. 2/4, 33 mp, 1974, bulevardul Timisoara OMV, cf. 1 dec., etaj 2/4, mobilat, utilat, gresie, faianta, parchet, termopan, usa metalica, acte, acc. credit **53.000 €;** ☎0786.325.401

129. **Drumul** Taberei, semidec., et. 3/10, 33 mp, 1974, Moghioros, stradal, Plazza Romania, cf. 1 semidec., etaj 3/9, gresie, faianta, parchet, termopan, usa metalica, aer cond., mobilata, utilata, acte, acc credit. **48.500 €;** ☎0786.325.401

130. **Drumul** Taberei, semidec., et. 4/10, Piata Moghioros, Crinul de Padure, gars. 21 mp, semidec., et. 4/10, termopan, usa metalica, renovata, metrou gradinita, piata, parc, intretinere mica; ☎0721.242.956

131. **Drumul** Taberei, Auchan, ctie 1982 dec., et. 5/10, 36 mp, 1982, cf 1 dec, gresie faianta, parchet termopan, mobilata utilata, ctie 1982, bloc reabilitat libera contorizata poze reale, acte acc credit, **63.500 €;** ☎0786.325.401

132. **Drumul** Taberei, 1 Mai, c-tie 1982, dec., et. 7/10, 33 mp, 1982, exclusiv garsoniera cf. 1, dec., 7/10, gresie, faianta, parchet, termopan, usa metalica, mobilata, utilata nou, eliberabila, acte, acc. credit **59.900 €;** ☎0786.325.401

133. **Drumul** Taberei, 1 Mai, Compozitorior stradal, semidec., et. 8/9, 33 mp, 1974, gars. cf. 1 semidec., bloc reabilitat, totul nou, mobilat, utilat, se vinde numai pentru investitie cu chirias, acte, acc. credit **57.500 €;** ☎0786.325.401

134. **Drumul** Taberei, 1 Mai, Compozitorior, ctie 1982, dec., et. 3/10, 38 mp, 1982, cf. 1, gresie, faianta, parchet, termopan, usa metalica libera, toate actele, merita investitie chirie, acte **59.000 €;** ☎0786.325.401

135. **Drumul** Taberei, 6 min Metrou,Investitie sau Locuit et. 1/3, 37 mp, 2008, et 1/3,Centrala Proprie, bloc 2008,str Valea Danului-6 min Metrou Valea Ialomitei, stare foarte buna, mobilier de comanda, costuri mici intretinere, strada linistita, cu vile si blocuri noi,accepta credit **65.000 €;** ☎0786.325.404

136. **Drumul** Taberei, Afi Controceni semidec., et. 9/10, 18 mp, 1974, Orizont cf 2 semidec., etaj 9/10, mobilata utilata complet, aer cond., gresie faianta, parchet usa metalica libera acte, **33.500 €;** ☎0786.325.401

137. **Drumul** Taberei, Auchan, semistradal, semidec., et. 3/10, 33 mp, 1974, bloc reabilitat, cf. 1, etaj 3/9, gresie, faianta, parchet, termopan, usa metalica, renovata total februarie 2024, totul nou, geam bucatarie exterior, acte, libera, ideal investitie, chirie 350 euro, **63.000 €;** ☎0786.325.401

138. **Drumul** Taberei, Auchan, semistradal, semidec., et. parter/9, 33 mp, 1974, exclusiv, cf. 1, semidec., gresie, faianta, parchet, termopan, usa metalica, aer cond., acte, acc. credit, **53.500 €;** ☎0786.325.401

139. **Drumul** Taberei, Bld Timisoara, dec., et. 3/4, 34 mp, 1973, Drumul Taberei, Bld Timisoara, cf. 1, dec.a, etaj 3/4, gresie, faianta, parchet, termopan, usa metalica, usi interior schimbate, aer conditional, la 10 minute de Plaza Mall. Merita vazuta, **55.000 €;** ☎0770.467.814/ 0770.467.814

140. **Drumul** Taberei, bulevardul Timisoara dec., et. 2/4, 31 mp, 1974, Bloc 4 nivele OMV , etaj 2/4, gresie, faianta, parchet, termopan, usa metalica, partial mobilata, utilata, libera, contorizata, toate actele, acc credit. **53.000 €;** ☎0786.325.401

141. **Drumul** Taberei, Compozitorilor, semidec., et. 5/10, 33 mp, 1974, bloc reabilitat, confort 1, semidec.a, 5/9, renovata integral, mobilata, utilata, intabulare, cadastru, accept credit, **61.000 €;** ☎0730.125.007 dana.becherescu@gmail.com

142. **Drumul** Taberei, Compozitorilor, Ghencea, semidec., et. 1/8, 33 mp, 1980, bloc 1980, confort 1, semidec.a, curata, intabulare, cadastru, accept credit, pret usor negociabil, **56.000 €;** ☎0730.125.007 dana.becherescu@gmail.com

143. **Drumul** Taberei, Dealul Macinului dec., et. 3/4, 33 mp, 1974, Vand garsoniera in Drumul Taberei, Aleea Dealul Macinului. **53.000 €;** ☎0757.231.844 nicoleta.marin83@yahoo.com

144. **Drumul** Taberei, Exigent Plaza dec., et. 7/11, 41 mp, 2023, garsoniera confort 1, dec.a, finisata premium, incalzire in pardoseala, vedere catre parc, ac, cadastru, intabulare, accepta credit, libera, imediat, acces rapid catre toate facilitatile orasului **103.000 €;** ☎0769.179.338 avantageimobiliare@gmail.com

145. **Drumul** Taberei, Exigent Plaza Faza 2, dec., et. 6/10, 37 mp, 2020, dec.a, 6/10, zona verde, bucatarie inchisa, finisaje lux, metroul, statia Lujerului, este la 8-10 minute de mers pe jos, tramvaiul 41 este la 4-5 m intabulare, cadastru, accept credit, pret fix, **77.000 €;** ☎0730.125.007 dana.becherescu@gmail.com

146. **Drumul** Taberei, Favorit, semidec., et. 8/10, 32 mp, 1976, Afi Cotroceni cf. 1 langa metrou,bloc stradal 8/10 gresie faianta parchet termopan mobilata utilata cum reiese din poze libera toate actele pregatite pt. vanzare pozitie foarte bunaAcces rapid stb pret neg., **48.900 €;** ☎0769.179.338 avantageimobiliare@gmail.com

147. **Drumul** Taberei, Favorit, semidec., et. parter/10, 33 mp, 1975, confort 1, semidec., P/10, gresie, faianta, parchet, termopan, usa metalica, mobilata, utilata, ideeal investitie intabulare, cadastru, accept credit, **53.000 €;** ☎0730.125.007

148. **Drumul** Taberei, Favorit, semidec., et. 4/9, 33 mp, 1975, confort 1, semidec.a, 6/9, gresie, faianta, parchet, termopan, usa metalica, intabulare, cadastru, accept credit, **56.000 €;** ☎0730.125.007 dana.becherescu@gmail.com

149. **Drumul** Taberei, Favorit, semidec., et. 7/9, 32 mp, 1973, confort 1, semidec.a, 7/9, pachet masiv, foarte curata, intabulare, cadastru, accept credit **52.000 €;** ☎0730.125.007 dana.becherescu@gmail.com

150. **Drumul** Taberei, Favorit, bloc stradal semidec., et. 8/10, 30 mp, et. 8/10, bloc cu 2 lifturi, 30 mp, fara modernizari, plata cash/ credit, toate actele. Urgent **49.000 €;** ☎0786.325.404 mihai.publicimob@gmail.com

151. **Drumul** Taberei, Favorit, str. Sibiu, semidec., et. 8/10, 32 mp, 1970, Drumul Taberei, Metrou Favorit, str. Sibiu, garsoniera cf. 1, balcon, bl. are 2 lifturi, geam bucatarie in exterior, necesita renovare, cadastru intabulare, libera, **41.000 €;** ☎0721.335.949

152. **Drumul** Taberei, Favorit, stradal, semidec., et. 8/10, 31 mp, 1974, garsoniera cf. 1 semidec., termopan, usa metalica, contorizata, eliberabila, acc. credit, **41.000 €;** ☎0786.325.401

153. **Drumul** Taberei, Favorit, stradal, metrou, semidec., et. parter/9, 33 mp, 1974, exclusiv, cf. 1 semidec., p/9, gresie, faianta, parchet, termopan, usa metalica, mobilata, utilata, ideal investitie, acte, acc. credit, **52.500 €;** ☎0786.325.401

154. **Drumul** Taberei, garsoniera 7-8 min. metrou Favorit semidec., et. 3/9, 32 mp, 1970, Garsoniera, etaj 3/9, confort 1, semidec., bloc reabilitat termic, str. 1 Mai, Compozitorilor, metrou Favorit, parc Moghioros, Auchan, cadastru, se accepta credit, agentie imobiliara, **48.000 €;** ☎0766.668.893

155. **Drumul** Taberei, Ghencea, dec., et. parter/10, 1983, bloc mixt dupa cutremur la parter, renovata complet, mobilata si utilata modern, libera, **63.900 €;** ☎0764.660.900

156. **Drumul** Taberei, Ghencea, semidec., et. 4/8, 1980, confort 1, renovata integral, intabulare, cadastru, accept credit, **50.000 €;** ☎0730.125.007 dana.becherescu@gmail.com

157. **Drumul** Taberei, Ghencea, dec.a, bloc 1982 dec., et. 4/10, 32 mp, 1982, et. 4/10, cf. 1, dec.a, 32 mp, bloc 1982, imbunatatiri decente, totul separat, geam de aerisire la baie, aceps facil la STB si metrou (statia Favorit 5-7 min.), toate actele, accepta credit, **60.000 €;** ☎0786.325.404

158. **Drumul** Taberei, High Class, Favorit, str. Sibiu, semidec., et. 8/10, 30 mp, et. 8/10, cf.1, proaspat renovata,totul este nou, instalatie electrica pe cupru, instalatii si obiecte sanitare noi, mobila pe comanda, electrocasnice noi si in garantie, toate actele la zi, **64.900 €;** ☎0786.325.404

159. **Drumul** Taberei, langa Plaza si Piata Moghioros semidec., et. 3/10, 18 mp, 1972, Tip Top, str. Crinul de Padure,curata, cu imbunatatii, se vinde ca in imagini, tramvai 41 si Plaza la mai putin de 4 min., acte la zi, **34.500 €;** ☎0786.325.404

160. **Drumul** Taberei, metrou M5, Valea Ialomitei, semidec., et. 3/4, 46 mp, 2010, al 4 lea bloc 2010, bellissima, dubla, mobilata, utilata, climatizata, baie, bucatarie, minidining room, living, dormitor, balcon, contorizata, 2 dressinguri, debara, contoar gaze. STB 93, 168, 221, 232 **62.850 €;** ☎0767.173.441

161. **Drumul** Taberei, Moghioros, semidec., et. 2/10, 20 mp, 1974, Tip-Top, linia 41, cf. 2, semidec., etaj 4/10, gresie, faianta, parchet, termopan, usa metalica, libera, acte, boiler, **32.500 €;** ☎0786.325.401

162. **Drumul** Taberei, Moghioros, 4 minute metrou, ocazie semidec., et. 8/10, 18 mp, 18 mp, et. 8/10, semidec., perfecta stare, caldura Termoenergetica, gaze, apa calda, acte ok, ideal investitie, 240 euro chiria in zona, poate fi preluat chiriasul actual. Mobilata si utilata, + 1000 euro, **29.000 €;** ☎0775.237.139

163. **Drumul** Taberei, Parc Crinul de Padure nr. 5, semidec., et. 1/10, 18 mp, 1970, garsoniera confort 2, situata la etajul 1 din 10 si 3 din 10, renovata recent, libera, la cheie, **34.500 €;** ☎0731.461.711 staicu.aurelian@yahoo.ro

164. **Drumul** Taberei, Parc Moghioros, dec., et. 4/4, 35 mp, 1975, confort 1, decomandata, 4/4, fara probleme cu terasa, bloc reabilitat, gresie, faianta, parchet, intabulare, cadastru, accept credit **48.000 €;** ☎0730.125.007 dana.becherescu@gmail.com

165. **Drumul** Taberei, Parc Moghioros, semidec., et. 4/10, 33 mp, 1975, confort 1, semidec., 4/10, g, f, p, t, um, accept credit, **47.000 €;** ☎0730.125.007 dana.becherescu@gmail.com

166. **Drumul** Taberei, Piata Moghioros, semidec., 21 mp, Moghioros vis a vis Tip Top, gars. 21 mp, metrou, termopan usa metalica, intretinere mica. Sunt cu gaz si RADET. Se vinde mobilata, zona cu multa verdeata, piata, **31.000 €;** ☎0721.242.956

167. **Drumul** Taberei, Piata Moghioros, comision 0%, garsoniera semidec., et. 1/10, 17 mp, 1975, **33.700 €;** ☎0760.654.540 ionut.concept@yahoo.com

168. **Drumul** Taberei, Piata Moghioros, Crinul de Padure, semidec., et. parter/10, 1974, garsoniera, etaj 1/10, 17 mp, semidec.a, parter/10, libera, mobilata, utilata, aragaz, frigider, masina de spalat, usa metalica,parchet, gresie, faianta, termopane, la 200m fata de piata, metrou, parc, **37.500 €;** ☎0722.568.283

169. **Drumul** Taberei, Piata Moghioros, Tip Top et. 2/10, 18 mp, Str. Crinul de Padure, et 2/10, complet mobilata si utilata modern, recent renovata, pretabil investitie in vederea inchirierii dar si pt locuit, parcul, piata si metroul la 3-4 minute, toate actele la zi **35.500 €;** ☎0786.325.404

170. **Drumul** Taberei, Piazza Romania, semidec., et. parter/10, 33 mp, 1979, garsoniera cf. 1 semidec.a, p/10, termopan, usa metalica, recent zugravita, ctie 1979, utilata, mobilata, acte, acc. credit, **51.000 €;** ☎0786.325.401

171. **Drumul** Taberei, proprietar, usor negociabil, semidec., et. 5/10, 18 mp, 1976, vand garsoniera cf. 2, Drumul Taberei, str. Crinul de Padure bl. G5, nr .5, et. 5 din 10 asezata pe mijloc. Bloc cu apa calda, cu gaze si caldura Radet. Este bloc cu toate utilitatile. **33.000 €;** ☎0760.528.848 iliegeta56789vis@gmail.com

172. **Drumul** Taberei, Romancierilor, semidec., et. 3/4, 16 mp, **22.000 €;** ☎0720.592.299 flandaservimpex2@yahoo.com

173. **Drumul** Taberei, Romancierilor. dec., et. 4/4, 36 mp, 1972, Drumul Taberei, zona Romancierilor, etaj 4, cf.1, dec., imbunatatiri, acte. Blocul este anvelopat si se afla aproape de statii STB, metrou, tramvai, numeroase magazine, **52.000 €;** ☎0757.894.152

174. **Drumul** Taberei, str. Sibiu, 3 min. metrou Favorit semidec., et. 5/9, 31 mp, 1980, et. 5, cf. 1, renovata recent, instalatii electrice si sanitare noi, are balcon, bloc stradal, se vinde ca in imagini, toate actele, investitie sau locuit. **59.000 €;** ☎0786.325.404

175. **Drumul** Taberei, Valea Argesului, dec., et. 2/4, 35 mp, 1975, dec.a, 2/4, gresie, faianta, parchet, termopan, mobilata, utilata, intabulare, cadastru **48.500 €;** ☎0730.125.007 dana.becherescu@gmail.com

176. **Drumul** Taberei, Valea Ialomitei dec., et. 3/4, 34 mp, 1973, Drumul Taberei, Valea Ialomitei, cf. 1, dec.a, etaj 3/4, gresie, faianta, parchet, termopan, usa metalica, renovata, mobilata si utilata, la 5 minute de metrou Valea Ialomitei. **51.000 €;** ☎0770.467.814/ 0770.467.814

177. **Drumul** Taberei, Valea Ialomitei langa metrou dec., et. 3/4, 34 mp, 1973, Et 3/4, cf 1, dec.a, bloc reabilitat, renovata recent, totul separat, zona linistita, scara foarte curata fara restantieri, toate actele la zi, accepta credit. **55.000 €;** ☎0786.325.404

178. **Drumul** Taberei, Valea Ialomitei metrou, semidec., et. 3/4, 43 mp, garsoniera dubla, 43 mp, pozitionare excelenta (metrou, statie STB, hypermarket, parc) , orientare sud, parcare ADP, boxa, g+f+p+t+um, centrala termica, intabulare, cadastru, **55.000 €;** ☎0730.125.007 dana.becherescu@gmail.com

179. **Drumul** Taberei, Valea Ialomitei vanzare garsoniera dec., et. 3/4, 33 mp, 1973, 33 m2, 3/4. Agentie imobiliara comision 2%, Drumul Taberei, Valea Ialomitei, Bulevardul Timisoara, vanzare garsoniera dec.a 32 m2, fara balcon, renovata, etaj 3/4, bloc 1973, libera, **55.000 €;** ☎0731.115.056 roberto@totali.ro

180. **Drumul** Taberei, Valea Ialomitei vanzare garsoniera dec., et. 3/4, 33 mp, 1973, Agentie imobiliara comision 2%, Drumul Taberei, Valea Ialomitei, Bulevardul Timisoara, vanzare garsoniera dec.a 33 m2, fara balcon, etaj 3/4, bloc 1973, mobilata si utilata. **53.000 €;** ☎0731.115.056 roberto@totali.ro

181. **Drumul** Taberei, Valea Ialomitei, dec., et. 1/4, 35 mp, 1975, 5 minute metrou, confort 1, dec.a,1/4, termopan, fara alte imbunatatii, intabulare, cadastru, ideeal investitie **55.000 €;** ☎0730.125.007 dana.becherescu@gmail.com

182. **Drumul** Taberei, zona 1 Mai, Compozitorilor, semidec., et. 4/10, 30 mp, ofer spre vanzare garsoniera zona 1 Mai, Compozitorilor, bloc reabilitat termic, necesita renovare, et. 4, cf. 1, semidec.a, zona verde, linistita, toate actele la zi, urgent, **45.000 €;** ☎0786.325.404 mihai.publicimob@gmail.com

183. **Drumul** Taberei, zona Plaza-Bld Timisoara et. 7/10, 31 mp, 1979, et 7/10, cf 1, semidec., proaspat renovata, totul este nou, instalatie electrica pe cupru, instalatii si obiecte sanitare noi, scara foarte curata, 2 lifturi noi, bloc dupa cutremur, toate actele la zi **59.000 €;** ☎0786.325.404

184. **Drumul** Taberei, zona Romancierilor, bloc mixt, dec., et. 4/4, 33 mp, 1972, et. 4/4, cf. 1, dec.a, 33 mp, termopan si usa metalica, imbunatatiri minime, terasa refacuta 2020, scara curata, fara restantieri, zona verde, acces facil la Metrou Romancierilor, toate actele, **49.000 €;** ☎0786.325.404

185. **Emil** Racovita dec., et. 2/10, 32 mp, 1968, 8 minute de metrou Aparatorii Patriei, garsoniera, 32 mp, 8 minute de metrou Aparatorii Patriei, et. 2/10, 32 mp, semidec., bloc 1968, luminos, calduros, loc de parcare, ideal investitie, **41.500 €;** ☎0763.171.880/ 0785.225.855 victoriablocuribucuresti@yahoo.com

186. **Eroii** Revolutiei BLd Pieptanari semidec., et. 4/4, 16 mp, 1978, Gars cf 3 etaj 4/4 gresie faianta, parchet termopan, um libera, st 16 mp, **8.500 €;** ☎0731.136.698 Carmen_alice82@yahoo.com

187. **Ferdinand,** Gara de Est, Caminului, parc Titus Ozon semidec., et. parter/4, 26 mp, 1962, P/4, ocazie, cf.1,semidec.26mp, fara balcon,bloc mixt, fara risc seismic, reabilitat termic,c-tie 1962, renovata recent, geam la baie,bucatarie mob si utilata, masina de spalat, libera,g,f,p,t,usa metalica, acte OK, zona verde, linistita. **39.000 €;** ☎0770.956.572

188. **Ferdinand,** sector 2 semidec., et. 8, 28 mp, 1970, Vanzare garsoniera zona Dimitrov Mihai Bravu **49.000 €;** ☎0723.117.776

189. **Ferentari** dec., et. 1, 15 mp, 1970, Vand garsoniera confort 3 str.Iacob Andrei renovata recent, mobilata, utilata complet, gaze, electricitate, aer conditional, balcon inchis **18.000 €;** ☎0723.201.229 lucanghi@yahoo.com

190. **Ferentari** Livezilor et. parter/4, 17 mp, vand garsoniera cof 3 cu centrala, gaze gresie faianta termopan, libera toate actele, disc. **12.000 €;** ☎0763.581.790

191. **Ferentari,** Iacob Andrei, et. parter/4, 17 mp, vand garsoniera cf. 3, parter, scara cu interfon, scara foarte curata, liber, mici imbunatatiri, **12.500 €;** ☎0763.581.790

192. **Fizicienilor,** Schitului, semidec., et. 4/8, 25 mp, 1983, garsoniera zona Fizicienilor, Schitului **45.000 €;** ☎0723.578.514 lylyionescu@yahoo.com

193. **Fizicienilor,** Vitan, garsoniera cf. 3, semidec., et. 4/4, 15 mp, 1979, **27.000 €;** ☎0743.335.911 madalina.tupea@goldmcbimobiliare.ro

194. **Fundeni,** Dobroesti, dec., et. 3/3, 41 mp, 2022, complex cu 3 blocuri situat pe strada Marului, la 3 minute de statia STB, cu garsoniere si apartamente cu 2 camere, caramida, finalizate, la cheie, acte la zi, se accepta credit **48.900 €;** ☎0722.150.440 vegasimobiliare@yahoo.com

195. **Fundeni,** Marului, semidec., et. 1/3, 41 mp, 2023, Complex rezidential cu 3 blocuri situat pe str. Marului, locuinte finalizate, acte la zi, finisaje peste medie, bariera la intare, 5 min de statia STB, **49.700 €;** ☎0722.150.440 vegasimobiliare@yahoo.com

196. **Fundeni,** spitalul Oncologic, dec., et. 3/3, 40 mp, 2022, garsoniera situata intr-un complex cu 3 blocuri situat pe str Marului, la 50 m de statia de autobuz, finisaje moderne finalizate, bloc locuit, se accepta credit , acte la zi, **48.900 €;** ☎0722.150.440/ 0722.150.440 vegasimobiliare@yahoo.com

197. **Garsoniera** - Bdul Dacia semidec., et. parter/3, 34.00 mp, 1950, **72.000 €;** ☎0743.335.911 madalina.tupea@goldmcbimobiliare.ro

198. **Garsoniera** in Militari Residence / comision 0% dec., et. parter/8, 28 mp, 2018, **37.500 €;** ☎0722.622.216 adela.grigore@kw.ro

199. **Giurgiului** - Garsoniera Negociabil - Fara comision dec., et. parter/4, 28 mp, 1979, **36.500 €;** ☎0727.736.313 vlad.mirescu@zonadesud.ro

200. **Giurgiului** - Luica - Garsoniera renovata dec., et. parter/4, 28 mp, 1979, **36.500 €;** ☎0730.888.280 george.braileanu@zonadesud.ro

201. **Giurgiului** - Luica vanzare garsoniera dec., et. parter/4, 28 mp, 1979, **36.500 €;** ☎0726.375.629 florin.alecu@zonadesud.ro

202. **Giurgiului,** Moldoveni, vanzare garsoniera dec.a. dec., et. parter/4, 32 mp, 1976, **41.000 €;** ☎0736.378.588 gabrielbucuriuvo@gmail.com

203. **Giurgiului,** Toporasi semidec., et. parter/4, 17 mp, 1980, Garsoniera, confort 3, curata, renovata recent, centrala termica cu gaz, gresie, faianta, termopan, parchet nou, usa metalica, libera, cadastru, intabulare, pregatita de vanzare. Bloc curat, civilizat. **14.500 €;** ☎0720.039.035/ 0761.609.243 columbia.imobiliar@yahoo.com

204. **Gorjului** dec., et. 2/4, 37 mp, 2015, Garsoniera de vanzare metrou Gorjului. **65.000 €;** ☎0729.039.929 gorjianu_91@yahoo.com

205. **Gorjului,** Metrou, piata, reabilitat, 56.990 eur. et. 6/9, 31 mp, Vanzare garsoniera Gorjului, Metrou, Piata, confort 1, etaj 6/9, reabilitat termic, mobilata, 31 mp, **56.990 €;** ☎0769.272.638

206. **Gorjului,** Valea Lunga, Barsanesti dec., et. demisol/5, 33 mp, 2014, Agentie imobiliara, comision 2%Garsoniera Militari- Gorjului-Valea Lunga, demisol/5, bloc 2014, dec.a, 33mp, centrala termica proprie, termopan, parchet, gresie+ faianta, mobilata+utilata. **54.400 €;** ☎0723.627.531 andrea@totali.ro

207. **Grand** Arena, Berceni dec., et. 4/5, 37 mp, 2019, Grand Arena Postalionului, 2019, dec.a, nelocuita, etaj 4/5, 37mp, parcare terana 10mp, mobilata, utilata, finisaje superioare, centrala proprie, particular **47.000 €;** ☎021.667.88.38/ 0744.575.785 eriksajgo@yahoo.com

208. **Iancului** / Ferdinand / Iulia Hasdeu semidec., et. 9/10, 31 mp, 1967, Garsoniera semidec.a cu interior curat mobilata si utilata , bloc nestradal reabilitat pozitionat intre doua statii de metrou , Iancului si Obor. Acte efectuate. Apropiere Metrou Lic Iulia Hasde **45.000 €;** ☎0771.791.542 agentie4@mauwis.ro

209. **Iancului,** Avrig, Ferdinand Obor 5 minute de metrou semidec., et. 10/10, 32 mp, 1980, et. 10/10, cf. 1, semidec. 32 mp, bloc 1980, de garsoniere, 2 lifturi, reabilitat termic, retras, renovata, mobilata si utilata, ideala investitie, luminoasa, vedere panoramica, orientata pe Est, acte O. K, zona buna, linistita, usor neg. **48.500 €;** ☎0770.956.572

210. **Iancului,** dec.a, bloc mixt, semidec., et. 10/12, 32 mp, 1981, Etaj 10/12 dec.a, bloc mixt. Intrare stradala, vedere spate, parc in fata blocului. Necesita renovare. Libera. In imediata apropiere se afla Mega Mall, scala, nu are balcon. **46.000 €;** ☎0770.805.447

211. **Iancului,** Dimitrov, Oborul Nou, 5 min de metrou semidec., et. 9/10, 30 mp, 1965, Pozitie de exceptie, semistradal, randul 2, ocazie, et.9/10, cf.1, semidec, 30 mp, bloc de gars, fara risc seismic, reabilitat termic, 6 lifturi, mobilata si utilata, ideala investitie, vedere libera, acte O.K, luminoasa, g,f,p,t, usa metalica, aer conditionat, ocie credit. **45.000 €;** ☎0770.956.572

212. **Iancului,** Ferdinand bloc 1979, metrou 4 min. semidec., et. 10/10, 31 mp, 1979, etaj 10/10, bloc reabilitat termic. Acte ok, libera. Se vinde mobilata si utilata ca in foto. Bloc linistit, scara curata. Bloc semistradal, ferit de zgomotul strazii. In imediata apropiere se afla mag., **48.900 €;** ☎0770.805.447

213. **Iancului,** Ferdinand, Iulia Hasdeu, bl 1979 semidec., et. 10/10, 31 mp, 1979, Pozitie excelenta garsoniera semidec., curata cu imb., mobilata si utilata, bloc semistradal reabilitat scara civilizata. Toate actele efectuate, libera. Apropiere 3-4 minute metroul Iancului **48.900 €;** ☎0771.791.542 agentie4@mauwis.ro

214. **Iancului,** Ferdinand, Oborul nou semidec., et. 9/10, 30 mp, 1965, Iancului, Ferdinand, Oborul nou, confort 1 semidec., etaj 9/10, imbunatatiri, suprafata 30 mp, balcon inchis, bloc construit in 1965, reabilitat termic, nestradal, apropiere de Liceul Iulia Hasdeu **45.890 €;** ☎0771.265.376 agentie@mauwis.ro

215. **Iancului,** Pantelimon, semidec., et. 3/10, 31 mp, 1980, cf. 1, semidec., gresie, faianta, parchet, termopan, usa metalica, usi interior, toate actele, acc credit, vecinatati: libera, Mega Mall, Obor, Ritmului, **46.900 €;** ☎0741.140.993

216. **Iancului-** Obor adiacent Mihai Bravu semidec., et. 2/3, 29 mp, 2020, bloc nou 2020, supercivilizat, pozitionat foarte bine-in spatele liceului Iulia Hasdeu, la 5min. de metrou Iancului, et.2/3, centrala proprie, ac, mobilata complet, utilata, se accepta credit, acte ok. **75.000 €;** ☎0722.614.867/ 021.688.08.67

217. **Ion** Mihalache, Maresal Averescu, Bucuresti dec., et. 7/11, 40 mp, 1986, vand garsoniera Ion Mlhalache, situata la etajul 7 din 11, dec.a, spatioasa, in suprafata de 40 mp, cu gresie, faianta, parchet, termopan, usa metalica, **95.000 €;** ☎0724.337.658 agentie6@mauwis.ro

218. **Ion** Mihalache, Turda, bloc mixt 1981, ING Bank, semidec., et. 9/9, 38 mp, 1981, etaj 9/9, interior curat si imbunatatiri, balcon inchis, bloc stradal, reabilitat, scara curata, pozitie excelenta, apropere de intersectia cu str. Turda. Mobilata utilata **68.500 €;** ☎0770.805.447

219. **Ion** Mihalache, vizavi ING Bank, bl. mixt 1981, semidec., et. 9/9, 39 mp, 1981, garsoniera b.l mixt, interior curat si imbunatatiri, balcon inchis, bloc stradal, reabilitat, scara curata, pozitie excelenta, apropere de intersectia cu str. Turda. Se vinde exact ca in imagini, **68.500 €;** ☎0771.791.542

220. **Izvor** dec., et. 1/3, 27 mp, 1980, Garsoniera cocheta complet renovata in 2023, in sil scandinav.Garsoniera este la etajul 1, orientare spre munte (fara alte blocuri in fata) si este dec.a, comfort 1. **63.990 €;** ☎+4793966673 crysttyan2000@yahoo.com

221. **Lacul** Tei langa Complexul Domino, facultate dec., et. 9/10, 38 mp, 1988, va propunem spre achizitie un studio spatios situat intrun bloc din 1988, reabilitat termic, avand 2 lifturi, zona Lacul Tei pe strada Inginerilor Tei, langa facultate, renovata recent, mobilat modern, **68.000 €;** ☎0722.614.867/ 021.688.08.67

222. **Lacul** Tei vav Parcul Circului, semidec., et. 8/8, 26 mp, 1985, 10 min., metrou Stefan cel Mare, str. Pastorului apropare Kaufland Barbu Vacarescu, etaj 8/8, cf.1 semidec., 26 mp, bloc mixt 1985 reabilitat termic, pe mijloc, orientare S-E, cadastru, intabulare, **47.500 €;** ☎021.380.28.14/ 0737.435.628

223. **Lacul** Tei, Maica Domnului, dec., et. 6/10, 41 mp, 1987, garsoniera dec.a confort 1 sporit, etaj 6/10, bloc reabilitat termic, zona Tei langa Universitatea Tehnica de Constructii, Parcul Tei, Doamna Ghica, se vinde mobilata si utilata, in prezent inchiriata **65.000 €;** ☎0724.265.155 cir_marius@yahoo.com

224. **Lacul** Tei, Parcul Circului, semistradal, semidec., et. 8/8, 26 mp, 1985, et. 8/8, terasa O.K, cf.1, semidec., 26 mp, bloc mixt, reabilitat termic, constructie 1985, orientata pe Sud, luminoasa, mobilata si utilata, g+f+t, usa metal, aer conditionat, acte O.K, zona linistita, acc. credit, neg. **46.900 €;** ☎0770.956.572

225. **Livezilor** Vadul Nou semidec., et. parter/4, 18 mp, 1978, Gars p/4 st 18 mp gresie faianta parchet termopan um libera gaze centrala bloc curat civilizat **12.000 €;** ☎0731.136.698 Carmen_alice82@yahoo.com

226. **Lujerului,** Piata Veteranilor dec., et. 7/10, 37 mp, 1975, Garsoniera conf 1 decom, bloc mixt, Bd. Iuliu Maniu 55, bl17 (vis-a-vis metrou Lujerului si de Piata Veteranilor). Se vinde mobilata si utilata, mutarea imediat. Pret: 69000 EUR negociabil; 0722651557 **69.000 €;** ☎0722.651.557 cami_mihaescu@yahoo.com

227. **Magheru,** Lido, semidec., et. 6/6, 21 mp, 1935, garsoniera semidec.a, vedere catre Bulevard, zona centrala. **35.000 €;** ☎0765.404.303/ 0723.796.911

228. **Magurele,** Florilor de vanzare garsoniera 41 mp, dec., et. 2/3, 41 mp, 2023, avem placerea

Imobiliare vânzări GARSONIERE

321. **Pipera** Studio dublu cu balcon in Pipera - Complex Ivory Residence dec., et. 4, 51 mp, 2022, **84.500 €;** ☎40310050776 sales@ivoryresidence.ro

322. **Plaza** Romania, Bd. Timisoara, Drumul Taberei, semidec., et. 8/10, 1978, Militari, studio deosebit (se vinde mobilat si utilat ca in poze), etaj 8/10. Studioul este bine pozitionat 4 minute Plaza Romania, 6 minute statia de metrou, 5 minute tramvai 41). Etajul 8/10. Comision 0%, **68.900 €;** ☎0723.869.285 cosmin.tortolea@yahoo.com

323. **Popesti** Leordeni, garsoniera cu 70 mp curte. dec., et. parter/3, 39 mp, 2023, **54.129 €;** ☎0730.888.280 george.braileanu@zonadesud.ro

324. **Popesti** Leordeni, la 3 minute de Metrou Berceni dec., et. 1/6, 35 mp, 2023, garsoniere si apartamente de vanzare situate intr-un superb Complex Rezidential pe Str. Biruintei cu centrala proprie si incalzire in pardoseala si finisaje deosebite. Pret pt. plata cash, **48.500 €;** ☎0767.377.376/ 0785.225.855 visanescumarian@gmail.com

325. **Popesti Leordeni, str. Biruintei, 5 minute metrou, et. 4/7, 33 mp, 2024, garsoniera confort 1 semidec.a, etaj 4/7, inacalzire in pardoseala, bucataria mobilata, centrala proprie, gresie, faianta, parchet, termopan, aer conditionat, reducere la plata cash 43.900 €; ☎0761.532.117 lacramioara_munteanu@yahoo.com**

326. **Postavarul** intersectie 1 Decembrie 1918, semidec., et. 1/10, 18 mp, 1970, stradal, bloc reabilitat, parchet, termopane, usa metalica, partial mobilata, libera **29.500 €;** ☎0728.777.132 office@ramax.ro

327. **Rahova** Ansamblu Nou Incalzire in Pardoseala dec., 41 mp, 2022, **55.350 €;** ☎0751.995.505 anisoara@tower-residence.ro

328. **Rahova** Salaj dec., et. 3/4, 33 mp, 2022, Garsoniere si apartamente de vanzare situate intr-un bloc nou construit in zona Rahova Salaj, la etajul 3 din 4 cu centrala termica, gresie, faianta parchet, **38.000 €;** ☎0767.377.376/ 0785.225.855 marian_visanescu@yahoo.com

329. **Rahova,** Barca, semidec., et. 5/10, 27 mp, cf. 1, g, f, t, toate actele, neg., **37.000 €;** ☎0723.949.182

330. **Rahova,** Oxy Residence 2, Studio mobilat si utilat dec., et. 3/6, 44 mp, 2024, Apartament Studio Tip A-44 mp, situat in ansamblul rezidential Oxy Residence 2, la 20 de minute de Pta. Unirii in cartierul Rahova. Hai la o vizionare sa descoperi toate ofertele noastre. Comision 0%, **62.400 €;** ☎0737.282.225/ 0771.684.015 vanzari@oxyresidence.ro

331. **Rahova,** Sebastian, Margeanului, semidec., et. 7/10, 30 mp, 1989, direct proprietar, garsoniera complet utilata, mobilata, centrala, foarte confortabila, bloc reabilitat, acces facil mijloace de transport, legatura directa centru, Piata Romana, parc, centru comercial **44.500 €;** ☎0755.103.680 irinacimpoeru@yahoo.com

332. **Romana-** Caderea Bastiliei dec., et. parter/3, 38 mp, 1937, Va oferim spre vanzare garsoniera dec.a, bloc mixt, P/3, nemobilata. Garsoniera are gresie, faianta,parchet, termopan, centrala de apartament. 3 minute pana la metrou si transportul in comun. **85.000 €;** ☎0733.154.800/ 0761.086.217 baraceanu.daniela@yahoo.com

333. **Salaj,** dec., et. 2/4, 30 mp, 2010, Salaj, 2/4, confort 1 dec., gresie, faianta, parchet, termopan, 30 mp, centrala proprie. **34.500 €;** ☎0732.698.434 cristescu.mugur@gmail.com

334. **Salaj,** 20 mp, vand garsoniera demisol, utilitati, necesita amenajari, negociabil, **11.800 €;** ☎0745.046.786

335. **Sector** 2, Mega Mall, Arena Nationala, proprietar dec., et. 10/12, 32 mp, 1976, garsoniera Mega Mall, Arena Nationala + boxa. Zona excelenta **46.500 €;** ☎0767.068.886

336. **Sector** 4 Berceni rate dezvoltator, garsoniera gata de mutare semidec., et. 4/4, 41 mp, 2022, **51.500 €;** ☎0725.957.934 silviu.cioaba@zonadesud.ro

337. **Sector** 4, dec., et. 2/4, 31 mp, 1978, garsoniera, an 1978, st 31 mp, cf. 1, dec.a, etaj 2/4, multiple imbunatatiri, acte la zi, merita vazuta, **27.500 €;** ☎0762.454.849

338. **Sector** 4, Anton Bacalbasa, garsoniera, gata de mutare dec., et. 3/4, 36 mp, 1983, **49.900 €;** ☎0737.500.384 zina.epure@zonadesud.ro

339. **Sector** 5, Penny Market Complex, vanzare imobil, dec., et. 5/8, 40 mp, 1986, garsoniera zona strada Spatarul Preda, 42 mp, etaj 5/8, an bloc 1986, 53000 euro, mobilata, utilata, **53.000 €;** ☎0750.441.664

340. **Sisesti,** dec., et. 1/5, 44 mp, 2019, garsoniera, etaj 1/S+P+5E, an constructie 2019, 38 mp+ 1 balcon de 6 mp, 1 baie, mobilata si utilata complet, are parchet laminat, gresie, faianta, termopan, usa metalica, AC, centrala termica, **79.900 €;** ☎0724.299.311 marituseurobest@gmail.com

341. **Slatina,** Zahana dec., et. 2/4, 42 mp, 1991, de vanzare garsoniera confort 1 sporit, et. 2 din 4, suprafata 42 mp. Toate utilitatile, termopane, usa metalica, necesita imbunatatiri. Cadastru si intabulare +certificat energetic. Libera de sarcini **49.200 €;** ☎0722.640.715 georgeticu.1963@gmail.com

342. **Sos.** Oltenitei Gama, garsoniera dec.a ideal investitie, dec., et. 5/5, 30 mp, 2012, **54.500 €;** ☎0722.204.951 bogdan.tomegea@zonadesud.ro

343. **Soseaua** Oltenitei, Gama Residence, mobilat, utilat dec., et. 5/5, 30 mp, 2012, **54.500 €;** ☎0731.510.845 nicolae.andries@zonadesud.ro

344. **Soseaua** Oltenitei, Lidl, garsoniera. dec., et. 1/3, 34 mp, 2023, **45.700 €;** ☎0723.535.968 iulian.faciu@zonadesud.ro

345. **Stadion** 23 August, sector 3. dec., Vand garsoniera curata si utilata. Pret negociabil; ☎0766.842.577/ 0767.334.583

346. **Stefan** cel Mare, Obor, Fainari, fara risc seismic semidec., et. 4/4, 18 mp, 18 mp, et. 4/4, bloc vechi, teapan, fara risc seismic, renovata total, boiler, incalzire cu AC, acces pe scara de serviciu, ingusta, tip spirala, fara lift, ideal investitie, agentie, **26.400 €;** ☎0775.237.139

347. **Studio** Dublu IVORY RESIDENCE PIPERA semidec., et. 3/7, 35 mp, 2022, **68.750 €;** ☎031.005.07.84 sales@ivoryresidence.ro

348. **Studio** dublu Tip 3 semidec., et. 2/7, 35.5 mp, 2023, **81.478 €;** ☎031.005.07.84 sales@ivoryresidence.ro

349. **Studio** IVORY RESIDENCE PIPERA semidec., et. 3/7, 35 mp, 2022, **68.375 €;** ☎031.005.07.84 sales@ivoryresidence.ro

350. **Studio** IVORY RESIDENCE PIPERA semidec., et. 3/parter, 36 mp, 2022, **64.700 €;** ☎031.005.07.84 sales@ivoryresidence.ro

351. **Studio** IVORY RESIDENCE PIPERA semidec., et. 2/7, 35.41 mp, 2023, **76.191 €;** ☎031.005.07.84 sales@ivoryresidence.ro

352. **Studio** Oxford Tip 2-Ivory Residence semidec., et. parter/3, 43.95 mp, 2024, **84.366 €;** ☎031.005.07.84 sales@ivoryresidence.ro

353. **Tei,** Facultatea de Constructii, gars. dec. 38 mp dec., et. 7/10, 38 mp, 1982, gars. dec. situata in Tei langa Facultatea De Constructii la et. 7/10 al unui imobil din 1982 reabilitat termic, cu St de 38 mp, gresie, faianta, parchet, termopan, usa metalica **64.000 €;** ☎0723.348.535 marin.relu1975@gmail.com

354. **Tineretului,** dec., et. 2/10, 33 mp, 1980, garsoniera de vanzare in zona Tineretului, la etajul 2/10, bloc din 1980, suprafata 33 mp, se vinde mobilata si utilata, A/C, balcon inchis, spatii depozitare, la 1 min. de parc si 8 min. de metrou, **78.000 €;** ☎0764.721.017

355. **Tineretului,** bd. Gheorghe Sincai, stradal, semidec., et. 8/8, 29 mp, 1998, Bloc mixt, situat pe bd. Gheorghe Sincai, metrou!-Parcul Tineretului la 5 min. constructie 1998, studio luminos, open space, avand o priveliste frumoasa, mobilat complet, utilat, este ideal ca investie, **73.000 €;** ☎0722.614.867/ 021.688.08.67

356. **Titan** semidec., et. 1/10, 25 mp, 1980, Garsoniera Titan Baraj Bistritei, etaj 1/9, cf 1 sdec, curata, igienizat, 25,40 mp, Usa metalica noua. **43.000 €;** ☎0774.495.997 quasarimob1@gmail.com

357. **Titan** et. 7/10, Piata Minis cf1, etaj 7, balcon in termopan, bl. reabilitat termic, libera, metrou ctin giorgian 10 minute, zona verde, cadastru intabulare **42.000 €;** ☎0761.749.316/ 0722.824.757

358. **Titan** et. parter/10, Postavaru adiacent, parcul titani, cf1, parter cu balcon, renovata, g+f+p+t+um, se poate locui imediat, bl. reabilitat termic, zona verde si civilizata, cadastru intabulare merita vazuta disc **43.000 €;** ☎0761.749.316/ 0722.824.757

359. **Titan** semidec., et. 1/5, 16 mp, 1975, Titan, Bdul 1 Decembrie 1918 nr.15 A, et 1/5, 16 mp, cf 3, bloc reabilitat, usa metal instalatii sanitare si electrice, centrala pe gaz, totul nou, bucatarie comanda sau schimb cu gars sau apart plus diferenta. **23.500 €;** ☎0722.519.460 despina.enache@yahoo.com

360. **Titan** Bj. Bicaz et. 1/10, Vanzare garsoniera, reabilitat, amenajata, modern, AC, mobilata, utilata, magazine la parter bloc, piata Minis, scolii, gradinite,langa serv DITL Discutabil **46.000 €;** ☎0722.414.299

361. **Titan** Minis semidec., et. 8/10, 29 mp, 1974, Titan Minis garsoniera cf.1, etaj 8/10, libera, fara risc seismic, toate actele, **43.000 €;** ☎0767.922.400/ 0722.256.664/ 0722.912.924 Cordialimobiliare@yahoo.com

362. **Titan,** 1 Decembrie 1918, vis a vis Fiat, semidec., et. 7/10, 32 mp, 1972, etaj 7/10, libera, cf. 1, semidec., 32 mp, bloc reabilitat, inclus in programul casa verde, c-tie 1972, fara risc seismic, libera, clasa en A, fara imbunatatiri, doar termopane, usa metalica **41.999 €;** ☎0728.879.797 lagunaimob@yahoo.com

363. **Titan,** Al. Baraj Bicaz, semidec., et. 10/10, 30 mp, 1979, garsoniera confort 1, et. 10, mobilata si utilata, g+f+p+t+um+aer cond., scara civilizata, bloc stradal din 79 situat vis-a-vis de reprez. Fiat, cadastru si intabulare, libera, user neg., **38.990 €;** ☎0746.188.866 mar_ancomar@yahoo.com

364. **Titan,** Aleea Baraj Bicaz, sector 3, dec., et. 8/10, 30 mp, 1978, particular vand garsoniera sector 3, semicentral, et. 8/10, 30 mp, apropiere metrou, contorizata apa, electric, interfon, usa metalica, balcon, cadastru intabulare. Se accepta credit, comision 0 % **42.900 €;** ☎0735.310.301

365. **Titan,** Auchan, semidec., et. 1/8, 25 mp, 1980, vanzare garsoniera Titan, 15 min. metrou si parc, 4 minute Auchan Titan, et. 1, 25, 5 mp, cu balcon, debara, libera cu predare imediata, partial renovat, usa metalica noua, zugravita **41.000 €;** ☎0723.707.553 razvanzamfir1@yahoo.com

366. **Titan,** Liviu Rebreanu, Bucuresti dec., et. parter/10, 41 mp, 1970, Vand garsoniera Titan, Liviu Rebreanu, foarte bine compartimentata- dec., situata la parter din 10, spatioasa, in suprafata de 41 mp., curata. **54.000 €;** ☎0724.337.658 agentie6@mauwis.ro

367. **Titan,** Lucretiu Patrascanu. dec., et. 3/10, 32 mp, 1967, Garsoniera Titan, Lucretiu Patrascanu, cf.1 dec., etaj 3/10, fara imbunatatiri. Garsoniera se afla la 5 minute de Metrou Titan si la 2 minute de statia STB, **39.500 €;** ☎0774.495.997 quasarimob1@gmail.com

368. **Titan,** Nicolae Grigorescu 1 minut metrou bloc mixt semidec., et. 4/10, 28 mp, 1970, Garsoniera renovata in bloc mixt. Se afla langa gura de metrou Nicolae Grigorescu.Instalatie electrica si sanitara schimbate, bloc reabilitat.Scara curata. **52.000 €;** ☎0769.651.162

369. **Titan,** Nicolae Grigorescu metrou, dec., 34 mp, 1975, cf. 1, dec., renovata complet, mobilata si utilata la cheie, toate actele, acc. credit, vecinatati: Theodor Pallady, Camil Ressu, Postavarului, Trapezului, 1 Decembrie 1918, **46.500 €;** ☎0741.140.993

370. **Titan,** Ozana, Mizil, dec., et. 4/4, 1975, vanzare garsoniera confort 2, et. 4, suprafata 21 mp, disponibila imediat, termopane, usa metalica, parchet, usa interioara schimbata, cabina de dus, incalzire Radet, 5 minute metrou, **26.500 €;** ☎0723.707.553 razvanzamfir1@yahoo.com

371. **Titan,** Policlinica, Prisaca Dornei, liber dec., et. 1/10, 20 mp, cf. 2, dec., 1/10, liber, g, f, t, um, p, sputuri, scafe, mobilat clasic, contorizat, civilizat, utilitati, acte la zi, pretabil investitie, cat si inchiriere **31.000 €;** ☎0727.749.562/ 0761.643.836 alexanicoll@yahoo.com

372. **Titan,** Postavarul intersectie Codrii Neamtului, semidec., et. 2/10, 18 mp, 1970, vav Supeco, bloc reabilitat, gresie, faianta, termopane, usa metalica, aer conditional, bucatarie mobilata si utilata, bloc f curat, scara linistita, toate utilitatile, toate actele **32.000 €;** ☎0728.777.132 office@ramax.ro

373. **Titan,** Postavarului, Circa 13, semidec., et. 1/10, 21 mp, 1975, cf. 2, semidec., 1/10, renovata, gresie, faianta, parchet, termopan, toate actele, acc credit, bloc izolat, toate actele, acc credit, vecinatati: Theodor Pallady, Nicolae Grigorescu, 1 Decembrie 1918, **33.500 €;** ☎0741.140.993

374. **Titan, Str Fetesti semidec., et. 1/5, 36 mp, 2019, Garsoniera confort 1 semidec., etaj 1/5, mobilata,utilata modern, frigider, aragaz, masina de spalat, gresie, faianta, parchet, termopan, centrala propie 55.000 €; ☎0761.532.117 lacramioara_munteanu@yahoo.com**

375. **Titan,** Theodor Pallady, Nicolae Teclu, semidec., et. 1/8, 45 mp, 2022, garsoniera 3.1 corp B, zona Pallady, metrou Nicolae Teclu, Caisului Residence 3, finisata, CT Ariston, incalzire pardoseala, utilitati oras, fara intermediari, com. 0%, **58.000 €;** ☎0757.572.272

376. **Titan,** Theodor Pallady, Nicolae Teclu, semidec., et. parter/8, 45 mp, 2022, garsoniera corp C, Pallady, metrou Nicolae Teclu, Caisului Residence 3, complet finisata, comision 0%, direct dezvoltator, utilitati oras, centrala proprie si incalzire prin pardoseala, **58.000 €;** ☎0757.572.272

377. **Titan-** Auchan dec., et. 1/10, 33 mp, Titan - Auchan - str.Postasului, garsoniera, dec.a, etaj 1/10, suprafata = 33 mp,bloc reabilitat termic, mobilata, utilata complet. **52.500 €;** ☎0722.511.217/ 0762.628.915 uigimob@yahoo.com

378. **Toporasi** semidec., et. 4/4, 20 mp, 1975, garsoniera cf 3 imbunatatiri balcon libera gaze la usa bloc reabilitat termic foarte apropape de piata progresu zona linistita cadastru intabulare se afla pe strada Iacob Andrei **12.500 €;** ☎0787.638.327/ 0762.966.973 neacsunela.nela@yahoo.com

379. **Trapezului,** chiar la metrou 1 Decembrie 1918, semidec., et. 5/10, 33 mp, 1972, stradal, vedere fata, bloc mixt, reabilitat, mobilata si utilata, gresie, faianta, parchet, termopane, usa metalica, balcon, piata, scara curata **51.500 €;** ☎0728.777.132 office@ramax.ro

380. **Trapezului,** Titan, cu chirias. et. 10/10, 20 mp, Proprietar, vand garsoniera cu boxa la scara. La 1 minut de metrou 1 Decembrie 1918, bloc monolit, reabilitat, terasa facuta cu garantie 15 ani, iar ca suprafata are 20 mp. Perfecta pt. investitie, **33.000 €;** ☎0746.696.930

381. **Ultracentral** vanzare 2 garsoniere, regim hotelier semidec., et. 5/5, 74 mp, 1938, Ocazie unica pentru investite. Se vand 2 garsoniere insumand 74 mp + 2 boxe dintre care una transformata in birou aflata langa intrarea in unitati. **190.000 €;** ☎0723.305.406

382. **Unirii,** rond Alba Iulia, chiar pe Moise Nicoara, semidec., et. 6/10, 18 mp, 1970, bloc reabilitat, mobilata si utilata, gresie, faianta, parchet, termopane, usa metalica, televizor, libera, toate actele, **35.000 €;** ☎0728.777.132 office@ramax.ro

383. **Unirii,** rond Alba Iulia, chiar pe Moise Nicoara, semidec., et. 2/4, 18 mp, 1970, bloc reabilitat, renovata, mobilata si utilata modern, gresie, faianta, parchet, termopane, usa metalica, aer conditional, ideal pentru inchiriat, libera, toate actele **38.500 €;** ☎0728.777.132 office@ramax.ro

384. **Unirii,** zona Nerva Traian, pe Vasile Carlova, dec., et. 4/8, 39 mp, 1967, complet mobilata si utilata, dec.a, gresie, faianta, parchet, termopane, usa metalica, instalatii sanitare schimbate, frigider, masina spalat, aragaz, libera, toate actele **75.000 €;** ☎0732.135.468 office@ramax.ro

385. **Unirii-** Rond Alba Iulia semidec., et. 2/4, 18 mp, 1970, bloc reabilitat, renovata, mobilata si utilata modern, gresie, faianta, parchet, termopane, usa metalica, aer conditionat, ideal pentru inchiriat, libera, toate actele **38.500 €;** ☎0732.135.467 ramax2016@yahoo.com

Imobiliare vânzări 2 CAMERE

386. **Universitate** dec., et. 1/8, 1936, garsoniera la 5 min de metrou Universitate, Piata Rosetti, str Hristo botev 22, et 1 din 8, centrala termica, aer conditionat, termopane, mobilata, bloc U3, libera **42.000 €;** ☎0723.408.139

387. **Universitate** semidec., et. demisol, 10 mp, Proprietar vand camera de serviciu cu grup sanitar propriu pozitionata la demisolul blocului pe strada Vasile Conta la 3 minute de metrou Universitate. **15.000 €;** ☎0744.164.898 laura_ciuca2008@yahoo.com

388. **Universitate,** vand urgent studio renovat, curat, mobilat, bloc cu risc seismic in procedura de consolidare, centrala proprie, interfon, camere; **55.000 €;** ☎0747.086.921

389. **Universitate,** comision 0%, garsoniera, H. Botev dec., et. 1/7, 1936, Comision 0% Pta. Universitatii - Garsoniera de vanzare in zona 0 langa Sfantul Gheorghe, pe strada Hristo Botev nr. 22, de unde se poate ajunge foarte repede la Universitate sau P-ta Unirii, **49.500 €;** ☎0771.208.924 dragos.enachioaie@magnolia-imobiliare.ro

390. **Universitate,** Romana dec., et. demisol/8, 18 mp, vanzare garaj 18 mp zona Piata Romana, Universitate, subsol, inchis, garaj sau spatiu depozitare **23.000 €;** ☎0723.117.710 viorel.office@gmail.com

391. **Universitate-** Spate Spital Coltea dec., et. parter/4, 33 mp, 1900, Universitate, Spate Spital Coltea,garsoniera dec.a parter /4,centrala proprie gaze,mobilata si utilataparcare, boxa,oferta agentie imobiliara, **69.000 €;** ☎0722.321.021 dragan.georgeta@regalservice.ro

392. **Victoriei,** Titulescu, Banu Manta, semidec., et. 6/10, 25 mp, 1974, bloc reabilitat termic, garsoniera cf. 2, 25 mp, renovata, mobilata si utilata complet, schimbat instalatia electrica si sanitara, luminoasa, gresie, faianta, parchet, termopan. Bloc mixt **55.000 €;** ☎0770.501.031

393. **Virtutii,** dec., et. parter/4, 43 mp, 1990, vanzare garsoniera Virtutii, linia tramvai 41, semistradal, p/4, suprafata utila 43.67, dec.a, constructie 1990, bloc curat, 65.500 euro, **65.500 €;** ☎0723.616.711 truscamircea@yahoo.com

394. **Vitan** Barzesti, semidec., et. 11/15, 26 mp, 2010, de vanzare garsoniera cu o vedere superba spre Delta Vacarestiului, situata la etajul 11/15, ideal investitie pentru regim hotelier, **50.500 €;** ☎0727.245.832 mihai.lozneanu@yahoo.com

395. **Vitan** Mall Decomandata, Bloc 1987, Anastasie Panu dec., et. parter/8, 37 mp, 1987, **65.500 €;** ☎0722.323.657 marius@vectorimobiliare.ro

396. **Vitan** Mall, semidec., et. 7/8, 40 mp, 1988, studio modern, vedere neobturata, situat apropape de Mall Vitan. Posibilitatea accesului la mijloace de transport si metrou in mai putin de 10 minute permit o buna mobilitate spre toate zonele orasului, **70.000 €;** ☎0722.350.066 timeimob@gmail.com

397. **Vitan** Mall, dec., et. 2/4, 41 mp, 1993, Vitan Mall, garsoniera etaj 2/4, dec.a, suprafata 41 mp, 1 balcon, bloc mixt, constructie 1993, cadastru, intabulare **67.000 €;** ☎0722.359.898 office@interpartes.ro

398. **Vitan** Mall, Vlad Judetul, dec., et. 6/8, 40 mp, 1993, garsoniera zona Mall Vitan - Vlad Judetul **71.500 €;** ☎0723.578.514 lylyionescu@yahoo.com

399. **Vitan,** Auchan, semidec., et. 7/10, 32 mp, 1980, mobilata, contorizata, 10 min. metrou, seriozitate, exclus intermediari, **44.000 €;** ☎0746.518.762

400. **Vitan-Dudesti,5min** Decebal,acces unirii rond! dec., et. 8/8, 38 mp, 1988, doar 500m Dristor metrou,ideala investitie,bloc solid,civilizat,reabilitat termic,curat,terasa noua in garantie,vedere superba,foarte spatioasă,renovata,um,ac,acte,agentie,exclusivitate,seriozitate! **62.000 €;** ☎0764.841.843

401. **Vitanul** nou, str. Banul Udrea, dec., et. 6/10, 40 mp, 1990, Vitanul nou, str. Banul Udrea, confort 1 sporit dec., etaj 6/10, imbunatatiri, curat, geam la baie, suprafata 40 mp, bloc de garsoniere construit in 1990, nestradal **68.500 €;** ☎0771.265.376 agentie@mauwis.ro

Apartamente 2 camere

1. **1 Decembrie** penthouse - 2 camere + terasa 103 mp zona aerisita 1 km M. 1 Decembrie dec., et. 3/3, 57 mp, 2023, **107.000 €;** ☎0765.522.734 emil@imoneria.ro

2. **1 Decembrie** 1918 Metrou, piata Trapezului dec., et. 5/10, 53 mp, 1970, bloc reabilitat, dec., termopane, parchet, aer conditionat, liber, toate actele, negociabil **68.500 €;** ☎0728.777.132 office@ramax.ro

4. **1 Decembrie** 1918, 10 minute metrou, vav Auchan dec., et. 2/4, 48 mp, 1970, chiar pe Onisifor Ghibu, bloc reabilitat, centrala, gresie, faianta, parchet, termopane, usa metalica, partial mobilat si utilat, toate actele, **67.000 €;** ☎0732.135.471 ramax10@yahoo.com

5. **1 Decembrie** 1918, 10 minute metrou, vav Auchan, dec., et. 2/4, 48 mp, 1970, chiar pe Onisifor Ghibu, bloc reabilitat, centrala, gresie, faianta, parchet, termopane, usa metalica, partial mobilat si utilat, toate actele, negociabil **66.000 €;** ☎0728.777.132 office@ramax.ro

6. **1 Decembrie** 1918, Auchan, dec., et. 2/4, 48 mp, 1970, chiar pe Onisifor Ghibu, bloc reabilitat, centrala, gresie, faianta, parchet, termopane, usa metalica, partial mobilat si utilat, toate actele, **67.000 €;** ☎0732.135.467 ramax2016@yahoo.com

7. **1 Decembrie** 1918, Auchan, Postavarului dec., et. 4/4, 44 mp, 1984, etaj 4/4, fara lift, dec. 44 mp, bloc 1984, fara balcon, camere de 15 mp, cu imbunatatiri, liber imediat, acte la zi, se accepta credit, merita **57.000 €;** ☎0728.879.797 lagunaimob@yahoo.com

8. **1 Decembrie** 1918, Theodor Pallady, Lidl, dec., et. 1/4, 65 mp, 2024, apartament cu 2 camere dec. compus din: hol, bucatarie, dormitor, baie, living, balcon.Imobilul face parte dintr-un bloc nou cu regim de inaltime D+P+4E. **97.650 €;** ☎0740.507.815/ 0771.225.027 runcan.filip@gmail.com

9. **1 Decembrie** metrou, Jean Steriadi (Profi) semidec., et. 8/10, 55 mp, 1970, apartament de 2 camere nerenovat. Bloc reabilitat. Scara curata. Termopane **66.000 €;** ☎0769.651.162

10. **1 Decembrie,** adiacent, la 3 minute de metrou dec., et. 5/10, 55 mp, 1974, cf. 1, dec., 55 mp, bloc 1974 reabilitat, liber, termopan, usa metalica, parchet in toata casa, liber, acte la zi, clasa en. B, pret fix va rog nu insistati, vizite urgent **68.500 €;** ☎0728.879.797 lagunaimob@yahoo.com

11. **1 Mai** et. 5/10, 54 mp, 1983, intersectie cu Turda stradal, ctie 1983, vedere spate, cf.1, etaj 5/10, balcon, 54 mp, bucatarie mare liber, bl. reabilitat termic, incadrat intre apartamente, boxa la subsol cu acte, pret discutabil, **95.000 €;** ☎0761.749.316/ 0722.824.757

12. **1 Mai,** Ion Mihalache, Sandu Aldea semidec., et. 1/7, 52 mp, 1965, 1 Mai Ion Mihalache, Sandu Aldea, vindem apartament cf. 1 semidec. 52 mp, etajul 1/7, an 1965, bloc anvelopat putin retras. Cadastru intabulare. Liber **91.000 €;** ☎0722.542.692

13. **1 Mai,** metrou Piata Mures 2 camere, bloc civilizat semidec., et. 6/7, 55 mp, 1965, apartament spatios, luminos, termopan, balcon mare, geam baie, parchet, gresie, faianta, usa metalica, foarte cochet, izolat termic, bucatarie utilata, dressing, interfon, civilizat. mobilat partial **79.000 €;** ☎0731.877.269

14. **13 Septembrie,** Direct Proprietar, 2 camere dec., et. parter/8, 63 mp, 1994, 13 septembrie, apartament 2 camere, dec., suprafata utila 63 mp, direct proprietar. Proprietatea este situata intr-o zona foarte linistita, apropape de Prosper. **98.000 €;** ☎0733.933.353 mihai.tigler@gmail.com

15. **13 Septembrie,** Panduri, Monitorul Oficial, dec., et. 7/8, 54 mp, 1988, structura rezistenta deosebita, luminos, dec., geam toaleta, vedere libera spre Cotroceni, nerenovat recent, dar foarte curat, debara intrare, camara bucatarie, balcon mare, posibil mutare rapida, **100.000 €;** ☎0722.350.066 timeimob@gmail.com

16. **13 Septembrie-** Prosper, 1989, Dec, Parter, dec., et. parter/8, 60 mp, 1989, Comision 0 apartament 2camere spatios, situat in zona centrala a Capitalei, pe o strada adiacenta b-dului principal, bucatarie mare,hol generos, foarte luminos, orientare sud, scara civilizata, necesita renovare **73.500 €;** ☎0722.314.320 lmuniversal@yahoo.com

17. **Agnes** dec., et. 1/2, 66 mp, 2019, Vand apartament 2 camere, dec., bloc construit in anul 2019, 6 apartamente pe scara, etaj 1 din 2 nivele, suprafata 66 metri patrati, loc de parcare in curte interioara, balcon inchis, la 10 minute de statia de metrou Dimitrie Leonida. Pentru mai multe detalii, sunati la numarul de telefon **90.000 €;** ☎0720.809.931

18. **Alba** Iulia 2 camere Tip 4 Stage Apartments 400 m Mall Vitan semidec., et. 5/6, 73 mp, 2024, **175.068 €;** ☎0765.522.734 emil@imoneria.ro

19. **Alba** Iulia Burebista adiacent Lux intre Mihai Bravu si Alba Iulia, apartament de lux renovat 2023, dec., 51mp, la parter/4 , bloc 1986 reabilitat, liber, instalatii noi, teava de gaz pentru centrala, acte la zi, merita ! **118.900 €;** ☎0728.879.796

20. **Alba** Iulia, Mall Vitan 400 m, Stage Apartments, 2 camere tip 4, semidec., et. 5/6, 73 mp, 2024, **175.068 €;** ☎0765.522.734 emil@imoneria.ro

21. **Aleea** Codrii Neamtului, proprietar, dec., et. demisol/4, 58 mp, 2014, proprietar, apartament 2 camere, dec., suprafata utila 58 mp, direct proprietar. Proprietatea este situata intr-un imobil nou - intr-o zona linistita, apropape de Auchan Titan, Bebe Tei Rebreanu, parc IOR **69.900 €;** ☎0733.933.353 mihai.tigler@gmail.com

22. **Aleea** Livezilor 27A, Vadul Nou, Profi, semidec., et. 4/4, 40 mp, 2015, vand apartament 2 camere Vadul Nou Profi, etaj 4/4, aer conditionat, mobilat si utilat august 2023, nu sunt probleme cu terasa, an 2015, loc de parcare, pretul este negociabil **43.900 €;** ☎0723.685.063 Lucian_star2000@yahoo.com

23. **Aleea** Taifunului, Ozana, sector 3 dec., et. 1/4, 53 mp, 2023, dezvolator, ofer spre vanzare apartament 2 camere finalizat mutare rapida, dec., etaj 1/4, Ozana, Titan, 0 comision **80.070 €;** ☎0766.228.698/ 0799.156.868 pallady.apartaments01@gmail.com

24. **Antiaeriana** Oxy Residence 2 camere complet mobilat dec., et. 2/6, 57 mp, 2024, Apartament 2 camere Tip A - 57 mp, din ansamblul rezidential Oxy Residence 2, la 20 de minute de Piata Unirii in cartierul Rahova. Hai la o vizionare sa descoperi toate ofertele noastre. Comision 0%, **79.400 €;** ☎0737.282.225/ 0771.684.015 vanzari@oxyresidence.ro

25. **Antiaeriana** Oxy Residence 2 camere complet mobilat semidec., et. 5/6, 60 mp, 2024, Apartament 2 camere Tip B1 - 60 mp, din ansamblul rezidential Oxy Residence 2, la 20 de minute de Piata Unirii in cartierul Rahova. Hai la o vizionare sa descoperi toate ofertele noastre. Comision 0%, **71.900 €;** ☎0737.282.225/ 0771.684.015 vanzari@oxyresidence.ro

26. **Antiaeriana** Oxy Residence 2 camere Tip B mobilat dec., et. 2/6, 59 mp, 2024, Apartament 2 camere Tip B - 59 mp, din ansamblul rezidential Oxy Residence 2, la 20 de minute de Piata Unirii in cartierul Rahova. Hai la o vizionare sa descoperi toate ofertele noastre. Comision 0%, **81.400 €;** ☎0737.282.225/ 0771.684.015 vanzari@oxyresidence.ro

27. **Antiaeriana,** Oxy Residence 2 camere Tip C1 mobila dec., et. 3/6, 58 mp, 2024, Apartament 2 camere Tip C1 - 58 mp, din ansamblul rezidential Oxy Residence 2, la 20 de minute de Piata Unirii in cartierul Rahova. Hai la o vizionare sa descoperi toate ofertele noastre. Comision 0%, **73.900 €;** ☎0737.282.225/ 0771.684.015 vanzari@oxyresidence.ro

28. **Antiaeriana,** Oxy Residence 2 camere Tip E mobilat dec., et. 4/6, 68 mp, 2024, Apartament 2 camere Tip E - 68 mp, din ansamblul rezidential Oxy Residence 2, la 20 de minute de Piata Unirii in cartierul Rahova. Hai la o vizionare sa descoperi toate ofertele noastre. Comision 0%, **89.400 €;** ☎0737.282.225/ 0771.684.015 vanzari@oxyresidence.ro

29. **Antiaeriana,** Oxy Residence 2 camere Tip L mobilat dec., et. 1/6, 57 mp, 2024, Apartament 2 camere Tip L - 57 mp, din ansamblul rezidential Oxy Residence 2, la 20 de minute de Piata Unirii in cartierul Rahova. Hai la o vizionare sa descoperi toate ofertele noastre. Comision 0%, **79.400 €;** ☎0737.282.225/ 0771.684.015 vanzari@oxyresidence.ro

30. **Antiaeriana,** Oxy Residence 2 camere Tip 1 mobilat dec., et. 1/4, 57 mp, 2024, Apartament 2 camere Tip 1 - 57 mp, din ansamblul rezidential Oxy Residence 2, la 20 de minute de Piata Unirii in cartierul Rahova. Hai la o vizionare sa descoperi toate ofertele noastre. Comision 0%, **79.400 €;** ☎0737.282.225/ 0771.684.015 vanzari@oxyresidence.ro

31. **Antiaeriana,** Oxy Residence 2 camere Tip 2 mobilat dec., et. 1/4, 55 mp, 2024, Apartament 2 camere Tip 2 - 55 mp, din ansamblul rezidential Oxy Residence 2, la 20 de minute de Piata Unirii in cartierul Rahova. Hai la o vizionare sa descoperi toate ofertele noastre. Comision 0%, **76.400 €;** ☎0737.282.225/ 0771.684.015 vanzari@oxyresidence.ro

32. **Antiaeriana,** Oxy Residence 2 camere Tip 3 mobilat dec., et. 1/4, 56 mp, 2024, Apartament 2 camere Tip 3 - 56 mp, din ansamblul rezidential Oxy Residence 2, la 20 de minute de Piata Unirii in cartierul Rahova. Hai la o vizionare sa descoperi toate ofertele noastre. Comision 0%, **78.400 €;** ☎0737.282.225/ 0771.684.015 vanzari@oxyresidence.ro

33. **Antiaeriana,** Oxy Residence 2 camere tip 4 mobilat dec., et. 1/4, 59 mp, 2024, Apartament 2 camere Tip 4 - 59 mp, din ansamblul rezidential Oxy Residence 2, la 20 de minute de Piata Unirii in cartierul Rahova. Hai la o vizionare sa descoperi toate ofertele noastre. Comision 0%, **82.400 €;** ☎0737.282.225/ 0771.684.015 vanzari@oxyresidence.ro

34. **Antiaeriana,** Oxy Residence 2 Camere Tip 6 mobilat dec., et. 1/4, 58 mp, 2024, Apartament 2 camere Tip 6 - 58 mp, din ansamblul rezidential Oxy Residence 2, la 20 de minute de Piata Unirii in cartierul Rahova. Hai la o vizionare sa descoperi toate ofertele noastre. Comision 0%, **81.400 €;** ☎0737.282.225/ 0771.684.015 vanzari@oxyresidence.ro

35. **Antiaeriana,** Oxy Residence 2 camere tip 7 mobilat 64 mp, 2024, Apartament 2 camere Tip 7 - 64 mp, din ansamblul rezidential Oxy Residence 2, la 20 de minute de Piata Unirii in cartierul Rahova. Hai la o vizionare sa descoperi toate ofertele noastre. Comision 0%, **89.400 €;** ☎0737.282.225/ 0771.684.015 vanzari@oxyresidence.ro

36. **Antiaeriana,** Oxy Residence 2 camere Tip 9 mobilat dec., et. 1/4, 72 mp, 2024, Apartament

Imobiliare vânzări 2 CAMERE

134. **Berceni,** Seculior, vanzare apartament 2 camere semidec., et. parter/8, 47 mp, 1967, **52.000 €;** ☎0736.378.588 gabrielbucuriuvo@gmail.com

135. **Berceni,** str. Postalionului, dec., et. parter/3, 52 mp, 2018, Proprietar, ap. 2 cam., dec., parter, instalatie electrica peste medie, incalzire in pardoseala, mobilat si utilat, rulouri antiefractie, loc de parcare, centrala, AC, 1 min STB, 15 min. metrou **70.000 €;** ☎0733.393.509

136. **Berceni, Vitan Barzesti, semidec., et. 2/10, 53 mp, 2022, 2 camere confort 1, semidec., etaj 2/10, cadastru intabulare, liber, gresie, faianta, parchet, termopan, centrala proprie 79.500 €; ☎0749.117.424 lacramioara_munteanu@yahoo.com**

137. **Berzei,** Dinicu Golescu ap. cu 2 camere de vanzare in vila semidec., et. 2/2, 32 mp, 1947, **74.997 €;** ☎0747.140.370 office@syntaximob.ro

138. **Big** Berceni, Seculior, semidec., et. parter/8, 50 mp, 1978, ap. 2 cam. cf. 1 semidec., p/8, fara imb., liber, toate actele, sunt 50 mp, an const. 1978, **52.000 €;** ☎0731.136.698 carmen_alice82@yahoo.com

139. **Braila,** Viziru, et. 3/10, 38 mp, vand apartament in Braila zona Viziru 3, bloc E4. Etaj 3 din 10, 38 mp, 2 camere nemobilate, centrala termica, geamuri termopan. Pret negociabil tel. **37.000 €;** ☎0770.557.436 argesanupetrica@yahoo.com

140. **Brancoveanu** dec., et. parter/10, 40 mp, 1977, Lamotesti 2 camere confort 2 dec. parter/10 cu balcon liber imbunatatiri instalatii schimbate **47.000 €;** ☎0773.910.634

141. **Brancoveanu** - Grand Arena Mall VIDEO! 2 camere cu 2 bai dec., et. 1/5, 64 mp, 2024, **79.900 €;** ☎0737.500.374 costi.draghici@zonadesud.ro

142. **Brancoveanu** - Grand Arena Rate la dezvoltator semidec., et. parter/5, 50 mp, 2023, **65.900 €;** ☎0730.888.272 emil.cordun@zonadesud.ro

143. **Brancoveanu** Lamotesti dec., et. parter/10, 40 mp, 1976, apartament, 2 camere, dec., izolat termopan, aer conditionat, calorifere noi (cu repartitoare), tevi caldura din cupru, instalatie electrica refacuta parter cu balcon **47.000 €;** ☎0720.039.035/ 0761.609.243 columbia.imobiliar@yahoo.com

144. **Brancoveanu** Metrou Parc semidec., et. 3/3, 50 mp, 2014, Vanzare, apartament deosebit, mobilat,utilat. Pretabil locuit/investitie, inchiriat, aproape de metrou Brancoveanu, sector 4. **110.000 €;** ☎0731.551.555/ 0731.551.555 acordgrup@gmail.com

145. **Brancoveanu** Oraselul Copiilor semidec., et. 5/10, 1968, apartament 2 camere,confort 2, numai la 5 min metrou,mobilat si utilat complet , etaj intermediar , cadastru, intabulare, merita vazut si cumparat. **52.500 €;** ☎0720.039.035/ 0761.609.243 columbia.imobiliar@yahoo.com

146. **Brancoveanu** Oraselul Copiilor, metrou dec., et. 7/8, 63 mp, 1988, Apartament 2 camere dec., 63mp, doua balcoane, bloc 1988, etaj 7/8, suprafata generoasa, la aproximativ 8 minute fata de oricare dintre Metrou Eroii Revolutiei sau Brancoveanu, parc. **106.700 €;** ☎0757.522.847 daniela.ghinea@gmail.com

147. **Brancoveanu** Vanzare Apartament 2 Camere Decomandat Bdul.Ctin.Brancoveanu dec., et. 1/8, 62 mp, 1987, **105.000 €;** ☎0736.378.588 gabrielbucuriuvo@gmail.com

148. **Brancoveanu,** et. 7/8, 56 mp, 2 camere, cf 1, st 56 mp, etaj 7/8, multiple imbunatatiri, se vinde mobilat si utilat, negociabil, **54.000 €;** ☎0762.454.849

149. **Brancoveanu,** dec., et. 4/4, 50 mp, 1973, str. Stoian Militaru confort 1 dec., etaj 4/4, bloc reabilitat, in apropiere scoala, gradinita, piata liber, buc. mobilata, dressing, **65.000 €;** ☎+40726115646/ +40726115646

150. **Brancoveanu,** 2 camere, 2 bai, mutare imediata, superb dec., et. 3/5, 61 mp, 2023, **71.900 €;** ☎0737.811.000 stefan.oana@zonadesud.ro

151. **Brancoveanu,** 2 camere, dec., zero comision dec., et. 8/8, 53 mp, 2022, **82.000 €;** ☎0737.811.000 stefan.oana@zonadesud.ro

152. **Brancoveanu,** Budimex, semidec., et. 2/8, 52 mp, 1970, vanzare apartament 2 camere Brancoveanu, Budimex, stradal, semidec., cf. I, liber, **59.900 €;** ☎0729.332.360 lucian.pascu@yahoo.com

153. **Brancoveanu,** Grand Arena, apartament dec. dec., et. 2/5, 58 mp, 2022, se vinde apartment 2 camere dec. in spate la Selgros, strada Drumul Dealul Cucului 52, este finalizat la cheie, se vinde cu loc de parcare, pretul este fara TVA **64.700 €;** ☎0754.994.444 lukresidence@gmail.com

154. **Brancoveanu,** Melinesti, dec., et. 2/4, 32 mp, vand ap. 2camere cf. 2 bl. reabilitat, gresie, faianta, parchet, termopane, apa calda, caldura, gaze, Radet, pret disc., accept si credit **40.000 €;** ☎0763.581.790

155. **Brancoveanu,** Oltenitei, semidec., et. parter/10, 55 mp, 1986, Metrou Eroii Revolutiei 5 min., parter/10, semidec., bloc reabilitat, termopane, gresie, faianta, baie, bucatarie, geam la geamuri, se vinde cum se vede mobilat, utilat, **75.000 €;** ☎0785.225.855/ 0767.377.376 madalinmarvis@yahoo.com

156. **Brancoveanu,** Oltenitei, semidec., et. 5/10, 38 mp, 1976, Metrou Piata Sudului, et. 5/10, semidec., confort 2, gresie, faianta, parchet, termopan, balcon inchis in termopan, se vinde cum se vede in foto, parchet, liber, **53.000 €;** ☎0785.225.855/ 0767.377.376 madalinmarvis@yahoo.com

157. **Brancoveanu,** Oraselul Copiilor ideal credit bancar. Negociabil, anul 1987, suprafata 63 mp, etajul 1, vis a vis Oraselul Copiilor, apartament 2 camere confort 1, dec., mare spatios, cadastru intabulare **104.500 €;** ☎0720.039.035/ 0761.609.243 columbia.imobiliar@yahoo.com

158. **Brancoveanu, Seculior, semidec., et. parter/10, 47 mp, 1974, Brancoveanu, Seculior, 10 min. M. Piata Sudului, 52.000 €; ☎0749.117.424**

159. **Brancoveanu,** Semenic, P/4,mobilat, particular semidec., et. 4/parter, 38 mp, 1974, Brancoveanu- Semenic, p/4, 38 mp, stradal, civilizat, mobilat complet, acte regula, imbunatatiri noi, geam baie, gradina, mall, scoala, gradinita, pt. firma, persoane in varsta, **56.000 €;** ☎0729.654.636

160. **Brancoveanu,** str. Huedin, dec., et. 4/4, 50 mp, 1970, Biserica Sf. Arhangheli Mihail si Gavril, in apropiere sc., gradinita, parc, p-ta. Resita, zona verde, ap. Este utilat, amenajat, pret vanzare 64500 Euro discutabil. **64.500 €;** ☎0722.414.299

161. **Brancoveanu,** vanzare apartament 2 camere, comision 0%, semidec., et. 55, 35 mp, 1973, **51.900 €;** ☎0747.607.626 despescu.claudia@gmail.com

162. **Brezoianu,** Sala Palatului, Cismigiu, dec., et. 4/6, 47 mp, 1962, apartament 2 camere, confort 1, dec., etaj 4/6, mobilat, utilat, termopane, usa metalica, gresie, faianta, parchet clasic, geam baie, balcon, aer conditionat, langa Sala Palatului si Cismigiu, **135.000 €;** ☎0722.568.283 grigilinca@yahoo.com

163. **Bucur** Obor, 10 minute metrou, pe Ferdinand, semidec., et. 3/4, 50 mp, 1965, bloc 4 etaje, reabilitat, stradal, termopane, fara imbunatatiri, liber **73.000 €;** ☎0728.777.132 office@ramax.ro

164. **Bucurestii** Noi - Jiului semidec., et. 9/10, 57 mp, 1967, proprietar vand apartament cu 2 camere situat in intersectia Bucurestii Noi cu Jiului la 2 minute de metrou. Se poate vinde mobilat si utilat. Zona verde,linistita,Ideal pentru familii. Balcon spatios, inchis, et 9/10, panorama superba. **86.000 €;** ☎0758.885.694 mihai.stegerean@yahoo.com

165. **Bucurestii** Noi, metrou Jiului, semidec., et. 4/7, 56 mp, 1970, renovat 2021, instalatii electrice+sanitare noi, bloc reabilitat termic, **86.888 €;** ☎0729.954.445

166. **Bucurestii** Noi, Straulesti, semidec., et. parter/4, 100 mp, 2008, apartament situat in imediata apropiere a statiei de metrou Straulesti. Ferit de zgomotul soselei, dar aproape de mijloacele de transport, **85.000 €;** ☎0736.965.547 maria.mariailinca@yahoo.com

167. **Bucurestii** Noi, zona Pod Constanta, dec., et. 1/3, 53 mp, 1953, stradal, apartament 2 camere, dec., etaj 1 din P + Mezanin + 3 etaje (bloc rusesc), suprafata utila 53 mp + balcon 6,70 mp + boxa 3,22 mp, total sut 62,92 mp, **95.500 €;** ☎0722.511.217/ 0762.628.915 uigimob@yahoo.com

168. **Bulevardul** Timisoara, nr 14, dec., et. 10/11, 65 mp, 2024, Apartament cu 2 camere Tip E, Exigent Faza 5 , dec. , 64,63 suprafata utila totala, situat intre Piaza Mall si Afi Cotroceni. **123.500 €;** ☎0738.713.283 office@exigentdevelopment.com

169. **Bulevardul** Timisoara, nr 14, dec., et. 9/11, 66 mp, 2023, Apartament cu 2 camere Tip G , Exigent Faza 5 , suprafata utila totala de 66mp, Complex nou situat intre Afi Cotroceni si Plaza Mall **126.300 €;** ☎0738.713.283 office@exigentdevelopment.com

170. **Bulevardul** Unirii, ocazie, aproape de Tribunal, confort 1 dec., 71mp, etajul 2/8, bloc 1991, velere spate, necesita renovare totala, 3 balcoane, pozitie excelenta, acte la zi, liber, merita vazut, **156.000 €;** ☎0728.879.796

171. **C-ta,** Tomis Nord, Tulcei- Boema apartament 2 camere comision 0% dec., et. 6/10, 47 mp, 1977, **79.900 €;** ☎0723.468.720 alexandru.leca@kw.ro

172. **Calea** 13 Septembrie, dec., et. parter/8, 53 mp, 1999, de vanzare, direct proprietar, 2 cam., Calea 13 Septembrie, mobilat, an construcție '99, renovat dec. 22, 53 mp, utilitati, dormitor vedere spre curtea interioara, ideal investitie/birou, P/8 (parter ridicat), **102.000 €;** ☎0746.478.823

173. **Calea** Calarasilor Corneliu Coposu stradal mansarda dec., et. 3/3, 33 mp, 1940, Calea Calarasilor, Corneliu Coposu, stradal, etaj 3 din 3 mansarda), doua camere despartite de hol comun cu alte camere, all proprietari), bucatarie si baie proprie, centrala proprie, central **27.000 €;** ☎0726.664.381 valentin.florea85@yahoo.com

174. **Calea** Calarasilor, Popa Nan, Hyperion semidec., et. 2/2, 58 mp, 1936, apartament 2 camere in vila, etaj 2/2, zona Calea Calarasilor, Popa Nan. Vila are 3 apartamente, beneficiaza de o curte comuna retrasa. Mobilat si utilat complet, centrala proprie, 2 aer conditional **85.900 €;** ☎0740.874.267 coman.roberth@gmail.com

175. **Calea** Dorobanti, vav Liceul Caragiale, Herastrau, dec., et. 5/10, 53 mp, 1976, bloc reabilitat, 2 gr. sanitare, dec., scara curata, posibilitate centrala, gresie, faianta, parchet, termopane, usa metalica, bucatarie mare **150.000 €;** ☎0732.135.468 office@ramax.ro

176. **Calea** Grivitei, semidec., et. 6/10, 50 mp, 1967, K Imobiliare propune spre vanzare apartament 2 camere, suprafata 50 mp, etaj 6, bloc reabilitat, mobilat si utilat complet, **83.000 €;** ☎0724.226.342/ 021.312.59.99 cristian@k-imobiliare.ro

177. **Calea** Mosilor, str. Fainari, semidec., et. 4/10, 50 mp, 1984, Calea Mosilor, str. Fainari, confort 1 semidec., etaj 4/10, imbunatatiri, curat, mobilat, utilat, suprafata 50 mp, bloc construit in 1984, reabilitat termic, stradal, aproape de metrou Obor **89.990 €;** ☎0771.265.376 agentie@mauwis.ro

178. **Calea** Victoriei, Centrul Istoric, Universitate, dec., et. 8/9, 43 mp, 1960, Ultracentral Proprietar, Calea Victoriei nr 1-5,bloc cons 1960, etaj 8/9, peste drum de centrul Istoric,ap 2 cam, apart este nou, modern complet renovat,totul schimbat, bucat mobilata,aer cond, usa metalica **108.000 €;** ☎0728.706.131

179. **Camil** Ressu, 2 camere, ideal investitie, dec., et. parter/5, 58 mp, 2005, proprietar, 2 camere 58 mp, Dristor (Istriei), dec. (bucatarie open space), parter din 5,bloc 2005, loc de parcare, boxa pentru depozitarecentrala termica Viessmann, vedere sud, **106.900 €;** ☎0773.877.466

180. **Campia** Libertatii - parc IOR Vanzare 2 camere semidec., et. parter/10, 48 mp, 1962, **68.500 €;** ☎0737.028.572 diana@axareal.ro

181. **Campia** Libertatii intersectie Basarabia, semidec., et. parter/10, 52 mp, 1965, 10 minute metrou Muncii si parc IOR, bloc reabilitat, stradal, vedere fata, complet renovat, mobilat si utilat, gresie, faianta, parchet, termopane usa metalica, geam baie, instalatii sanitare noi **79.000 €;** ☎0728.777.132 office@ramax.ro

182. **Campia** Libertatii, IOR, semidec., et. 6/10, 62 mp, 1970, vedere parc, 2 minute Mall Park Lake, renovat complet, mobilat si utilat modern, ideal atat pentru locuit cat si pentru investitie 550-600 euro/ luna, bloc reabilitat, curat, lift schimbat **96.000 €;** ☎0732.135.467 ramax2016@yahoo.com

183. **Cantemir,** Metrou Tineretului, 2 camere. dec., et. 3/7, 51 mp, 1965, **84.500 €;** ☎0722.652.640 daniel.iancu@zonadesud.ro

184. **Carol,** Ultracentral, Ferdinand, Izvorul Rece, semidec., et. parter/1, 36 mp, 1946, Mantuleasa, semistradal, zona buna si foarte linistita, ideal firma, birouri, Parter/1, centrala termica, bloc fara risc seismic, fara balcon, semidec., 36 mp, curte comuna, g+l+p+t, usa metalica, aer conditionat, acte O.K. neg., **55.000 €;** ☎0770.956.572

185. **Cartier** Latin, zona Prelungirea Ghencea. dec., et. 5/6, 75 mp, 2009, Apartament cu 2 camere spatios de vanzare in Cartierul Latin din zona Prelungirea Ghencea, Apartamentul este situat intr-un imobil construit in 2009, la etajul 5/6, cu structura dec.a, avand o suprafata totala de 90,77 mp si o suprafata utila de 75 mp. Se preda cu loc de parcare inchiriat. Apartamentul se vinde complet mobilat si utilat, **78.500 €;** ☎0729.894.956 andrei.baleanu@yahoo.com

186. **Cartierul** nou Metalurgiei, Grand Arena, 2 camere. dec., et. 2/7, 56 mp, 2023, **65.000 €;** ☎0737.500.379/ 0737.500.379 liliana.serban@zonadesud.ro

187. **Central** Address Residence. dec., et. 5/11, 55 mp, 2022, Apartament 2 camere in complex nou, mutare imediata, Ansamblul este localizat la 5 min. Parcul Carol sau cazarma hotel Marriott. Actele sunt complete in vederea tranzactionarii, **99.800 €;** ☎0766.486.910 daniel.busega@gmail.com

188. **Cernica,** 2 cam. 72 mp, bloc finalizat, mutare rapida. semidec., et. parter/4, 71 mp, 2022, **71.395 €;** ☎0722.681.655 nadiadeluca.pub@gmail.com

189. **Chiajna** et. 2/3, 40 mp, 2019, Vindem un studio modern cu 2 camere, situat in Chiajna, cu o suprafata de 40 de metri patrati. Ideal pentru cei care cauta un camin confortabil si bine pozitionat, baie moderna si balcon. Parcare privata inclusa. Contactati-ne pentru detalii. **43.500 €;** ☎0785.333.338 robert10.sergiu@gmail.com

190. **Chiajna,** Avangarde City, Tineretului nr. 17, promo semidec., et. 1/7, 2023, apartament de 2 camere cu suprafata de 48 mp utili, compus din living, semibar, bucatarie, baie si balcon. Oferta de pret promotionala, 51900 euro, TVA **51.900 €;** ☎0740.501.047 vanzari2@avangardecity.ro

191. **Chiajna,** Militari Residece, Str. Ilie Petre nr.3c, dec., et. 5/5, 47 mp, dec., 47 mp utili, cu balcon, 5/5, cu placa beton deasupra. La bloc se intra si din Str.Ilie Petre si din Str.Apeductului. Bloc finalizat si locuit. Are si administratie infiintata. Pret cu Tva inclus **51.000 €;** ☎0799.999.970

192. **Chiajna,** Militari Residece, Str. Ilie Petre nr.3c, dec., 47 mp, dec.,47 mp utili cu balcon,etaje intermediare. La bloc se intra si din Str.Ilie Petre si din Str.Apeductului. Bloc finalizat si locuit. Are si administratie infiintata. pret cu TVA inclus. **53.500 €;** ☎0799.999.970

193. **Chiajna,** Militari Residece, Str. Ilie Petre nr.3c, dec., 47 mp, studio,la bloc se intra si din Str. Ilie Petre si din str.Apeductului, 41mp utili,cu balcon,etaje intermediare. Bloc finalizat si locuit. Are si administratie infiintata. tva inclus **46.500 €;** ☎0799.999.970

194. **Chisinau/** Pictor Harlescu semidec., et. parter/10, 42 mp, 1979, parter /10, cf. 2 sporit 42 mp, utili, fara balcon, imobil construit in 1979,reabilitat termic, teava de gaz la usa, gresie toata casa, termopan, radiatoare noi, curat, liber/nelocuit, acte la zi **64.000 €;** ☎0728.879.797 lagunaimob@yahoo.com

195. **Chitila,** semidec., et. 4/4, 52 mp, 2012, Lac de Nuferi, zona este superba, exclusivista, apartamentul se vinde mobilat, utilat, loc de parcare subteran, toate actele in regula, acceptam credit **65.000 €;** ☎0753.075.109

196. **Cismigiu,** dec., et. 1, 62 mp, 2021, proprietar vand ap. 2 camere, Cismigiu, bl. 2021, dec., et. 1/5, lift, 62 mp, mobilat, utilat, garaj subteran. Acces rapid market, farmacie, ratb, metrou Izvor, scoli, facultati, centru, merita investitia, **340.000 €;** ☎0770.152.890 jvs2201@yahoo.com

197. **Cismigiu,** Kogalniceanu, semidec., et. 3/7, 42 mp, 1960, suprafata de 40 mp utili si balcon de 2.5 mp, et. 3/7, vedere spre spatele blocului, liniste, neg. **88.000 €;** ☎0752.980.072

198. **Cismigiu,** Sala Palatului, dec., et. 4/8, 44 mp, 1937, 2 camere de vanzare ultracentral, comision 3%. Risc seismic I. Etajul 4 din 8, dec. 44 mp. Centrala de bloc. Nu poate fi achizitionat cu credit ipotecar, intrarea Victor Eftimiu 9 pret fix **47.500 €;** ☎0752.506.254 narcis.cazacu@galaxyimob.ro

199. **Cismigiu,** Str. Ostaslior nr. 18, apartament 2 camere, semidec., et. 2/4, 39 mp, 1940, **62.000 €;** ☎0767.692.900 homnestimobiliare@gmail.com

200. **Colentina** Rau, Fundeni, Parc Motodrom, stradal, dec., et. 8/10, 55 mp, 1978, 8/10, cf. 1, dec. 55 mp, scara stradala, vedere pe Parcul Motodrom, bloc fara risc seismic, reabilitat termic, g, f, p, t, usa metalica, aer conditionat, luminos, acte ok, liber, acc. credit, neg. **67.000 €;** ☎0724.336.834 popescu_cristi1978@yahoo.com

201. **Colentina** Rau, Mc Donald's, M. Bacila, dec., et. 4/4, 55 mp, 1985, parc Plumbuita, renovat 2021, et. 4/4, cf. 1, dec., 55 mp, bloc 1985, reabilitat termic, geam la baie, bucat. mob. mare, dressing, instal. sanitare el. noi, usi int. noi, g, f, p, t, usa metal, aer cond., zona linistita, accept credit, **70.000 €;** ☎0770.956.572

202. **Colentina,** Andronache aproape Carefour Colentina dec., et. parter/3, 45 mp, 2017, Sos. Andronache stradal, vedere deschisa, bloc tip boutique construit in 2017, parter/3, terasa de 21 mp acoperita, 45 mp utili, se vinde nemobilat, baie utilata, acte inregula, liber imediat. **79.500 €;** ☎0799.666.104

203. **Colentina,** Doamna Ghica dec., et. 5/10, 37 mp, 1974, Apartament 2 camere, etaj 5 din 10, dec., 37 mp, usa metalica, gresie, faianta, parchet, termopan, in apropiere magazine, banci, parc, mijloace de transport in comun **50.000 €;** ☎0726.428.565/ 0724.306.686 gabybudu@gmail.com

204. **Colentina, Doamna Ghica, semidec., et. 1/10, 40 mp, 1974, 2 camere confort 2 semidec., renovat, etaj 1/10, 1974, bloc anvelopat in 2013, supraf. utila 40 mp, coloana de separare a gazelor naturale instalata in bloc 51.500 €; ☎0761.532.117 lacramioara_munteanu@yahoo.com**

205. **Colentina,** Doamna Ghica, Baicului, Complex, semidec., et. 1/4, 26 mp, 1972, Pantelimon, Lidl, 1/4, cf. 3, semidec. 26 mp, gaze, caldura Radet, bloc reabilitat termic, fara risc seismic, renovat recent, usi inter noi, gresie, faianta, parchet, termopan, usa metalica, luminos, zona linistita, liber, acte ok **35.000 €;** ☎0770.956.572

206. **Colentina,** Doamna Ghica, Berindei, dec., et. 10/10, 1974, 2 camere cf. 2 dec., renovat, mobilat, acces imediat mijloace de transport, cadastru, intabulare, fara risc seismic, 50.000 euro **50.000 €;** ☎0767.922.400/ 0722.256.664 cordialimobiliare@yahoo.com

207. **Colentina,** Doamna Ghica, langa Parcul Plumbuita dec., et. 1/10, 54 mp, 1978, bloc reabilitat termic, fara risc seismic, situat langa parcul Plumbuita, statia STB langa bloc, 1/10, dec., 54 mp, orientare spre sud, baie cu fereastra, balcon mare amplasat pe ambele camere, **68.000 €;** ☎0722.614.867/ 021.688.08.67

208. **Colentina,** Doamna Ghica, vis a vis de parc, dec., et. 1/10, 53 mp, 1976, etaj 1/10, vedere spate, bloc reabilitat 1976, fara probleme de rezistenta, fara imbunatatiri, liber, 53 mp, clasa en. B, pret usor negociabil, merita, **67.500 €;** ☎0728.879.797 lagunaimob@yahoo.com

209. **Colentina,** Fundeni stradal vizavi Parc Motodrom dec., et. 8/10, 53 mp, 1978, sos. Fundeni stradal, vizavi parc Motodrom, scoala 39 aproape, orientare sud-vest, vedere deschisa, deschisa, bloc 1978, reabilitat termic, zona linistita, et. 4/10, mobilat si utilat, liber imediat **68.999 €;** ☎0799.666.104

210. **Colentina,** Fundeni, bloc stradal, vedere superba. semidec., et. 9/10, 57 mp, 1977, **69.000 €;** ☎0731.630.14.52 contact@alexandrucordea.ro

211. **Colentina,** Fundeni, cf. 1, et. 7, tineresc, unic semidec., et. 7/10, 51 mp, Cheia apartamentului e aici cf. 1, tineresc, practic, 7/10, liber, liniste, 4 ap/palier, imobil anvelopat, civilizatie, termopan, tevi noi, parcuri, magazine, STB multiple, unitati de invatamant etc. Unic. **☎0720.827.577**

212. **Colentina,** Fundeni, Parc Motodrom, apartament. semidec., et. 7/10, 53 mp, 1978, Apartament luminos cu 2 camere semidec., vedere spate, langa parc Motodrom, bloc reabilitat termic 1978, et. 7/10, scara curata, renovat, mobilat si utilat, lmb.: g, f, p, um, t, eliberabil imediat, **61.500 €;** ☎0722.614.867/ 021.688.08.67

213. **Colentina,** Mc Donald's, Rau Bacila vav ANL, dec., et. 5/10, 55 mp, 1986, Poiana cu Aluni, apropae Parc Plumbuita, Scoala 39, etaj 5/10, cf. 1 dec. 55 mp, bloc 1986 reabilitat termic, pe mijloc, centrala termica, orientare est, bucatarie spatioasa, vedere deschisa, cadastru, intabulare **72.500 €;** ☎0737.435.628/ 021.380.28.14

214. **Colentina, proprietar, 50 mp, 1970, Obor, vizavi Kaufland, stradal, et. 3, mobilat/nemobilat, 62.000 €; ☎0721.203.071**

215. **Colentina,** Rau Bacila, langa ANL, Mc Donald's, dec., et. 4/4, 60 mp, 1986, Str. Rascoala 1907, bloc reabilitat termic, an 1986, dec., 60 mp, renovat recent, g, f, p, UM, instalatii, usi noi, mobilat, utilat, cadastru -intabulare- energetic, se accepta credit, **69.000 €;** ☎0722.614.867/ 021.688.08.67

216. **Colentina,** Rau, Bacila, langa ANL, Mc Donald's, dec., et. 4/8, 52 mp, 1986, Maior Bacila, bloc 1986, situat in cartierul Colentina, dec. 52 mp, posibilitati de parcare si de centrala termica, blocul avand teava de gaze trasa, cadastru, intabulare, liber, se accepta credit, **73.000 €;** ☎0722.614.867/ 021.688.08.67

217. **Colentina,** Teiul Doamnei, Str. Alexandru cel Bun dec., et. 4/10, 58 mp, 1992, particular, ap. 2 cam, dec., 58 mp, et. 4/10, izolat termic, amenajat, complet utilat si mobilat, termopan, gresie, faianta, usa metalica, interfon, liber. Ideal pt. mutat imediat sau de investitie, **105.000 €;** ☎0749.115.014

218. **Colentina-** Fundeni dec., et. 10/11, Apatament 2 camere Colentina intersectie cu sos. Fundeni **64.900 €;** ☎0730.798.684 gab.zah.rom@gmail.com

219. **Complex** Exigent Plaza Residence Constructie 2018 aproape de metrou Lujerului, Plaza Romania, Afi Cotroceni, Politehnica, etajul 5/11, dec., 52 mp, bloc 2018, cu toate imbunatatiriele, centrala proprie, mobilat utilat modern, boxa inclusa, merita **127.500 €;** ☎0728.879.796

220. **Complex** Salaj, parc Humulesti, et. 8/10, 39 mp, 2 camere, cf. 2, 8/10, imbunatatiri, acte la zi, ideal investitie **39.999 €;** ☎0766.862.569

221. **Complex** Salaj, Parc Humulesti, semidec., et. 7/10, 40 mp, 1978, ap. 2 camere cf. 2, dec., etaj 7/10, gresie, faianta, parchet, termopan, um, liber, bloc reabilitat, **41.000 €;** ☎0731.136.698 Carmen_alice82@yahoo.com

222. **Confort** City dec., et. 11/11, 2007, K Imobiliare propune in imobil 2007, apartament 2 camere dec. suprafata 55 mp mp, etaj 11, deasupra este pod, centrala termica mobilat si utilat complet. **55.800 €;** ☎0724.226.342/ 021.312.59.99 cristian@k-imobiliare.ro

223. **Constanta,** Campus, apartament 2 camere, 63.43 mp, comision 0% dec., et. 6/7, 56 mp, 2020, **99.900 €;** ☎0723.468.720 alexandru.leca@kw.ro

224. **Cosmopolis** dec., et. 3/6, 50 mp, 2022, Apartament 2 camere cu bucatarie inchisa. Etaj 3 din 6, dec., liber.Loc de parcare. **87.000 €;** ☎0745.564.770

225. **Costin** Georgian, Diham, bd Basarabia, particular cumpar apartament 2 camere dec. zona bd Basarabia, Diham, Baia de Arama, la maxim 5-7 minute de metrou Costin Georgian, plata cash **65.000 €;** ☎0720.517.527

226. **Cotroceni,** Eroilor, Academia Militara, semidec., et. 4/4, 47 mp, stradal, Eroilor, vedere spate catre Palatul Parlamentului, ferit de zgomot, orientare Sud-Est, semidec., et. 4/4, balcon, parchet bun din lemn masiv, aer conditionat, nu necesita investitii majore, **119.000 €;** ☎0799.936.443 cosmin.andrei@iness-intermed.ro

227. **Cotroceni,** soseaua Panduri. semidec., et. 1/2, 67 mp, 1935, Agentia imobiliara va ofera spre vanzare, un ap. compus din 2 camere, semidec., situat stradal pe soseaua Panduri. Imobilul a fost expertizat- U2.Necesita renovare totala, **80.000 €;** ☎0723.460.200 sweethome_imob@yahoo.com

228. **Crangasi** semidec., et. parter/8, 54 mp, 1982, Ap 2cam, la intrarea pe str Vintila Mihailescu, 54mp parter inalt stradal cu balcon propriu, an 1982, renovat recent, cu centrala termica proprie, 5min de metrou, inchiriat cu 380e, direct proprietar. **99.000 €;** ☎0753.050.677 ctrnadrian@yahoo.com

229. **Crangasi,** dec., et. 8/8, 52 mp, 1984, vand apartament 2 camere cartier Crangasi **70.000 €;** ☎0727.522.234

230. **Crangasi,** ap. 2 camere dec., et. 6/8, 52 mp, **79.500 €;** ☎0720.592.299 flandaservimpex2@yahoo.com

231. **Crangasi,** metrou, centrala proprie dec., et. 1/4, 54 mp, 1984, ap. situat la 6 min. de metrou, etaj 1/4, dec., centrala proprie noua, bloc 1984, renovat, gresie, faianta, parchet, termopan, usa metalica, electrocasnice noi, balcon, bloc linistit, acte la zi. Neg. **116.500 €;** ☎0773.931.307

232. **Dacia,** Ioanid, semidec., et. 8/9, 70 mp, 1970, Drobeta 19A, doua camere spatioase, doua balcoane, spatii depozitare, luminos, orientare spre vest si sud, et. 8/9, acces metrou, centru, parcuri, zona selecta, ideal pt. persoane tinere, **99.500 €;** ☎0752.980.072

233. **Decebal** Imobil adiacent Bd. Decebal Vanzare et. 1/4, 60 mp, 1986, Imobil adiacent Bd Decebal, dec., 60mp, etaj 1, an bloc 1989, negociabil **135.000 €;** ☎0750.441.664

234. **Decebal,** semidec., et. 3/4, 60 mp, 1991, Decebal, apartament 2 camere, etaj 3/4, semidec., suprafata 60 mp, vedere mixta, cadastru, intabulare, bloc 1991, liber, **130.000 €;** ☎0722.359.898 office@interpartes.ro

235. **Decebal,** Voronet, dec., et. 3/4, 61 mp, 1987, bloc reabilitat termic, dec., etaj 3/4, renovat, mobilat/utilat complet, balcon inchis, ideal atat ca investitie, cat si pentru locuit, **135.000 €;** ☎0799.936.443 cosmin.andrei@iness-intermed.ro

236. **Dimitrie** Leonid, metrou, 2 camere gata de mutare. et. 4/5, 47 mp, 2019, Metrou Dimitrie Leonida, mutare imediataorice modalitate de plata: prima casa/ credit/ cash.Centrala, calorifere, contorizat individual: apa, gaz, curent. Finisat, g, f, p, geam termopan **62.000 €;** ☎0765.712.541

237. **Dimitrie** Leonida Metrou dec., et. 5/6, 43 mp, 2024, Apartamant 2 camere Metrou Dimitrie Leonida oferta promotionala, **48.100 €;** ☎0765.712.541 office.globalimobiliare@gmail.com

238. **Dimitrie** Leonida, Drumul Fermei, et. 1/3, 61 mp, 2021, va propun spre vanzare un apartament de 2 camere cu suprafata utila de 40,86 mp si o terasa generoasa de 19.8 mp. Apartamentul se vinde complet finisat si este situata aproape de Mega-Image Dr. Fermei, **52.803 €;** ☎0721.396.902 andreimiu2622@gmail.com

239. **Dinicu** Golescu, semidec., et. 3/3, 52 mp, termopan, balcon, baie cu dus, wc independent, cladire din caramida, fara bulina, cadastru, intabulare, liber stradal, pretabil firma, pret discutabil **40.000 €;** ☎0722.414.299/ 0722.414.299

240. **Doamna** Ghica Baicului, langa Parcul Florilor semidec., et. 2/4, 60 mp, 1988, bloc 1988, reabilitat termic, situat in zona D-na Ghica vav de Planorama, langa parcul florilor, 60mp, bucatarie mare, termopan, um, pe mijloc, vederea mixta, baie cu fereastra, **75.000 €;** ☎0722.614.867/ 021.688.08.67

241. **Doamna** Ghica, Luntrei, semidec., et. 7/10, 42 mp, 1976, Doamna Ghica, Iei, ap. 2 camere semidec., etaj 7/10, renovat, instalatii sanitare si electrice schimbate, bloc reabilitat, se vinde mobilat si utilat la pret de **56.000 €;** ☎0768.416.945 loredanavioletapopescu@yahoo.com

242. **Dobroesti,** dec., et. 1/3, 60 mp, 2022, vand apartament 2 camere Dobroesti, Ilfov, **86.000 €;** ☎0768.015.886 cezar_34cdg@yahoo.com

243. **Dobroesti,** complex Atlantis, 73 mp Bucuresti, sos. Dobroesti an 2009 dec., et. parter/11, 73 mp, 2009, **105.500 €;** ☎0770.310.802 andrei@vectorimobiliare.ro

244. **Dorobanti,** bl Perla semidec., et. 8/11, 49 mp, 1962, Apartament deosebit, intr-o zona exclusivista, mobilat, utilat, toate facilitatile, merita vizionat, acces usor, posibilitate loc parcare, se accepta credit sau plata cash/ prin transfer. Oportunitate! **85.000 €;** ☎0731.551.555 acordgrup@gmail.com

245. **Dorobanti,** I.L.Caragiale, dec., et. 5/10, 53 mp, 1980, bloc stradal, vedere spate, reabilitat, complet renovat, bucatarie mobilata, gresie, faianta, parchet, termopane usa metalica, instalatii electrice si sanitare schimbate, aer conditionat, Herastrau, **150.000 €;** ☎0732.135.467 ramax2016@yahoo.com

246. **Dorobanti,** Perla dec., et. 5/10, 43 mp, 1973, liber, bloc reabilitat, fara imbunatatiri, balcon inchis cu termopan, acte pregatite pentru vanzare **79.000 €;** ☎0724.278.376

247. **Doua** camere - cochet, luminos, linistit - Piata Progresul dec., et. 7/7, 48 mp, 1972, **52.500 €;** ☎0746.985.924 mihaela.cristescu@kw.ro

248. **Doua** camere bloc finalizat semidec., et. parter/3, 62 mp, 2020, **76.300 €;** ☎0722.681.655 nadiadeluca.pub@gmail.com

249. **Doua** camere bloc nou semidec., et. parter/4, 64 mp, 2022, **81.543 €;** ☎0722.681.655 nadiadeluca.pub@gmail.com

250. **Doua** camere bloc nou direct pe lac terasa 8 mp semidec., et. 1/3, 62 mp, 2020, **81.750 €;** ☎0722.681.655 nadiadeluca.pub@gmail.com

251. **Dristor** 1minut de Metrou la parter/10 cu balcon, confort 1 dec., 54mp, bloc 1975 reabilitat pentru armata, pretabil activitate comerciala / locuit, cu gresie, faianta, parchet, termopane, instalatii noi, merita ! **88.000 €;** ☎0728.879.796

252. **Dristor** 5-6min Metrou, vis-a-vis mall Park Lake semidec., et. 4/10, 54 mp, 1970, Liviu Rebreanu, p-ta Rm Sarat, confort 1, semidec., renovat complet, bloc reabilitat termic, vedere spate, geam baie, instalatii schimbate, mobilat si utilat, **87.000 €;** ☎0732.135.471

253. **Dristor** adiacent semidec., et. 2/4, 39 mp, 1974, Cf 2, sdec, gresie, faianta, parchet, termopan, toate actele, acc credit, vecinatati: Ramnicu Sarat,

Imobiliare vânzări 2 CAMERE

362. **Drumul** Taberei, Ghencea, Drumetul dec., et. 4/8, 55 mp, 1982, et. 4, dec., fara imbunatatiri, necesita renovare, bucatarie generoasa, balcon, spatii de depozitare, are doar termopan la bucatarie, toate actele, accept credit **75.000 €;** ☎0786.325.404

363. **Drumul** Taberei, Ghencea, Vladeasa, dec., et. 5/10, 51 mp, 1982, bloc 1982, confort 1, dec., 51 mp, 5/10, gresie, faianta, parchet, foarte curat, plata cash, **75.000 €;** ☎0730.125.007 dana.becherescu@gmail.com

364. **Drumul** Taberei, intersectie Favorit, Afi Cotroceni semidec., et. 7/9, 50 mp, et. 7/9, apartament renovat recent, gresie, faianta, parchet, termopan, instalatii schimbate, usi interior noi + usa metalica, toate actele pregatite, accepta credit. **78.000 €;** ☎0786.325.404

365. **Drumul** Taberei, langa Afi Cotroceni, bd. Timisoara dec., et. 4/10, 50 mp, cf. 1, stradal pe Bd. Timisoara langa Noul Parc si Afi Cotroceni, vedere sud, fara imbunatatiri, nemodernizat, spatios si foarte bine compartimentat, bloc reabilitat, scara curata, poze pe WhatsApp **69.000 €;** ☎0786.325.404

366. **Drumul** Taberei, langa Afi, Z Special, 60 mp+boxa dec., et. 6/10, 60 mp, et 6, zona linistita, langa Afi Palace, toate actele. **80.000 €;** ☎0786.325.404

367. **Drumul** Taberei, langa Parcul Moghioros si Metrou semidec., et. 8/10, 50 mp, 1975, confort 1, semidec., 8/10, renovat integral g+f+p+t+UM+INS, intabulare, cadastru, accept credit. **85.000 €;** ☎0730.125.007 dana.becherescu@gmail.com

368. **Drumul** Taberei, Mall, semidec., et. 4/8, 57 mp, 1978, 2 camere, cf. 1 semidec., etaj 4/8, usa metalica, termopan, bloc reabilitat, liber, contorizat, acte, acc. credit, **71.000 €;** ☎0786.325.401

369. **Drumul** Taberei, metrou Constantin Brancusi, semidec., et. 9/10, 53 mp, 1974, apartament 2 camere, etaj 9/P+10, 53 mp util, finisaje de exceptie, AC, instalatii sanitare si electrice noi, mobilat si utilat, mobila moderna, usa metalica, incalzire prin termoficare, lift. **74.000 €;** ☎0722.147.959 dragneaeurobest76@gmail.com

370. **Drumul** Taberei, Metrou Romancierilor 3 min. circular, et. 7/10, 50 mp, 1970, et. 7 din 10, la 3 min. de statia de Metrou Romancierilor, fara imbunatatiri, foarte bine compartimentat, bucatarie generoasa, geam de aerisire, 2 lifturi, acte pregatite, **60.000 €;** ☎0786.325.404 mihai.publicimob@gmail.com

371. **Drumul** Taberei, Parc Moghioros, circular, et. 3/10, 1972, ap. 2 camere situat in spatele parcului Moghioros, circular, termopan, liber, acte, vedere rasarit, **69.000 €;** ☎0722.759.565

372. **Drumul** Taberei, Parc Moghioros, circular, et. 4/10, 50 mp, 1970, bloc reabilitat, 2 minute metrou, confort 1, 4/10 , intabulare, cadastru, accept credit, **65.000 €;** ☎0730.125.007 dana.becherescu@gmail.com

373. **Drumul** Taberei, Parc Moghioros, dec., et. 1/10, 39 mp, 1976, bloc reabilitat, renovat integral, intabulare, cadastru, accept credit, **68.000 €;** ☎0730.125.007

374. **Drumul** Taberei, parc, 6/10, liber, vanzare 2 cam., circular, et. 6/10, 48 mp, 1972, agentie imobiliara comision 2% - Drumul Taberei, parc,vanz are apartament cu 2 camere, circular, suprafata utila 48 mp, balcon, etaj 6/10, bloc 1972, este reabilitat si dispune de 2 lifturi **78.000 €;** ☎0731.115.056 roberto@totali.ro

375. **Drumul** Taberei, Parc, Metrou Parc Drumul Taberei semidec., et. 7/9, 50 mp, 1964, Agentie imobiliara, comision 2%,2 camere, 7/9, bloc reabilitat, risc seismic 2, complet renovat 2016, termopan, parchet, gresie+faianta,usi noi, instalatii electrice+ sanitare noi, mobilat+utilat, AC, **79.000 €;** ☎0723.627.531 andrea@totali.ro

376. **Drumul** Taberei, Plaza Romania, dec., et. 1/4, 50 mp, 1971, et 1/4, bloc tip P, dec., cu balcon, bloc reabilitat, doar termopan, parchet, foarte curat, plata cash **76.000 €;** ☎0786.325.404

377. **Drumul** Taberei, Plelungirea Ghencea dec., et. 3/4, 50 mp, 2023, Bloc nou, 2 camere, etaj 3/4, 51 mp, bucatarie inchisa, balcon, centrala proprie, finisaje incluse in pret, la alegere, tamplarie PVC cu geam tripan, lift, optional loc de parcare, comision 0%, **70.000 €;** ☎0724.990.855

378. **Drumul** Taberei, Prelungirea Ghencea dec., et. 3/10, 44 mp, 1971, Bloc stradal,reabilitat,dec.,etaj 3/10,suprafata 44mp,termopan, gresie,faianta,parchet, usa metalica, balcon inchis, constr1971,contorizat, gaze,apa,canalizare,aproape stb,metroul la Raul Doamnei. **72.000 €;** ☎0735.051.778/ 0735.051.778

379. **Drumul** Taberei, Prelungirea Ghencea, Latin, dec., et. 2/8, 70 mp, 2013, agentie imobiliara comision 2%, Drumul Taberei, Prelungirea Ghencea, Cartierul Latin, apartament 2 camere dec., etaj 2/8, suprafata 70 mp, centrala proprie, loc de parcare proprietate inclus, bloc 2013, lift **78.900 €;** ☎0731.115.056 roberto@totali.ro

380. **Drumul** Taberei, Prelungirea Ghencea, sector 6 dec., et. 3/4, 2015, et. 3/4, cf. 1, dec., bloc 2015, zona Prelungirea Ghencea, sect. 6 (nu este in Bragadiru), se vinde ca in imagini, infrastructura, acte la zi, accepta credit. **70.000 €;** ☎0786.325.404

381. **Drumul** Taberei, Raul Doamnei dec., et. 9/10, 50 mp, 1974, 2 camere, conf. 1, dec., suprafata de 50 mp, et. 9/10, bloc reabilitat termic. Imbunatatiri multiple, metrou aproape la 2 minute distanta pe jos, scoli gradinite, cresa. Acte in regula, libera. **55.000 €;** ☎0764.622.612 georgeticu.1963@gmail.com

382. **Drumul** Taberei, Raul Doamnei dec., et. 2/4, 50 mp, 1978, Drumul Taberei, Raul Doamnei, cf. 1, dec., etaj 2/4, bloc 1978, anvelopat, gresie, faianta, parchet, termopan, ac. bucatarie 9mp, usa metalica, se vinde mobilat si utilat complet. Pret discutabil, **76.000 €;** ☎0770.467.814/ 0770.467.814

383. **Drumul** Taberei, Raul Doamnei, bloc stradal semidec., et. 6/10, 50 mp, et. 6/10, cf. 1, semidec., pozitionat langa statia de metrou, spatios si bine compartimentat, bloc reabilitat, zona linistita, toate actele, **62.500 €;** ☎0786.325.404

384. **Drumul** Taberei, Romancierilor, dec., et. 4/4, 50 mp, 1973, Drumul Taberei, Romancierilor, cf. 1, dec., etaj 4/4, gresie, faianta, parchet, termopan, usa metalica, bloc reabilitat, loc parcare, boxa la minute de metrou Romancierilor, **64.000 €;** ☎0770.467.814/ 0770.467.814

385. **Drumul** Taberei, semistradal, metrou et. parter/10, 50 mp, 1974, 2 camere cf 1, circular, p/10, tip Td, cu hol mare, gresie, faianta, parchet, termopan, usa metalica, bloc reabilitat, acc. acc credit. **63.900 €;** ☎0786.325.401

386. **Drumul** Taberei, Str. Valea Calugareasca nr. 9 circular, et. 5/10, 50 mp, 1971, proprietar, vand apartament 2 camere, circular, 50 mp, etaj 5 din 10, doua lifturi, 5 minute pana la metrou, 5 minute pana la Parcul Moghioros, tramvai 41. Necesita renovare. Ferestre schimbate dupa gustul tau. Se vinde cu frigider, masina de spalat, aragaz, **64.500 €;** ☎0722.837.800 getamihaiescu@yahoo.com

387. **Drumul** Taberei, str. Valea Rosie, 5 min. Parc, dec., et. 1/4, 49 mp, 1976, et. 1/4, cf. 1, dec., mici imbunatatiri, bucatarie 9 m, fara balcon, pozitionat pe mijloc, scara curata, zona verde linistita, acces facil la mijloacele de transport in comun inclusiv Metrou, toate actele, **64.000 €;** ☎0786.325.404

388. **Drumul** Taberei, Tricodava, dec., et. 3/4, 50 mp, confort 1, dec., 3/4, fara imbunatatiri, posibilitate centrala, intabulare, cadastru, accept credit **65.000 €;** ☎0730.125.007 dana.becherescu@gmail.com

389. **Drumul** Taberei, Valea Argesului dec., et. 3/10, 34 mp, 1972, et 3/10, dec., toate imbunatatirile, gresie, faianta, parchet, termopan, izolat exterior, plase tantari, se vinde ca in imagini, toate actele, accept credit. **54.900 €;** ☎0786.325.404

390. **Drumul** Taberei, Valea Argesului, dec., et. 2/4, 49 mp, 1974, dec., bucatarie 9 m, bloc reabilitat, fara balcon, nefinisat, necesita renovare, pozitionat pe mijloc, acte la zi, accept orice fel de credit **62.500 €;** ☎0786.325.404

391. **Drumul** Taberei, Valea Ialomitei, dec., et. 7/10, 58 mp, 1978, Drumul Taberei Valea Ialomitei, cf. 1, dec., etaj 7/10, bloc 1978, gresie, faianta, termopan, 2 balcoane inchise, geam la baie, usa metalica, ac. se vinde mobilat si utilat. Pret discutabil **65.900 €;** ☎0770.467.814/ 0770.467.814

392. **Drumul** Taberei, vanzari apartamente 2 camere. semidec., et. 4, 52 mp, **68.000 €;** ☎0720.592.299 flandaservimpex2@yahoo.com

393. **Drumul** Taberei, zona Ghencea, dec., et. 7/8, 50 mp, 1982, cf. 1, complet mobilat si utilat, bucatarie pe mijloc, se vinde ca in imagini, pozitie deosebita, toate actele, accepta credit, **85.000 €;** ☎0786.325.404

394. **Drumul** Taberei, zona Ghencea, semidec., et. 4/8, 51 mp, proaspat renovat, totul este nou, pozitie deosebita, acces facil catre toate punctele de interes ale orasului, actele sunt pregatite. Oferta exclusiva, **90.000 €;** ☎0786.325.404

395. **Drumul** Taberei, zona Ghencea, bloc 1982 semidec., et. 8/10, 51 mp, 1982, et 8/10,cf 1, Semidec., curat cu mici imbunatatiri, bucatarie generoasa, balcon+spatii de depozitare, acces facil la mijloacele de transport in comun, Metrou Favorit 10 min,scara curata, toate actele. **70.000 €;** ☎0786.325.404

396. **Drumul** Taberei, zona Ghencea- Compozitorilor dec., et. 3/8, 52 mp, 1982, et 3/8,cf 1, Decomandat,pozitionat in plan secund fata de Bld 1 Mai, complet mobilat si utilat, renovat recent, bloc dupa cutremur, se vinde ca in imagini, toate actele la zi, accepta credit. **80.000 €;** ☎0786.325.404

397. **Drumul** Taberei, zona Plaza Mall semidec., et. 5/10, 34 mp, Et. 5/10,proaspat renovat,totul este nou si in garantie,nelocuit,instalatii electrice si sanitare schimbate,se vinde ca in imagini,pretabil investitie in vederea inchirierii,toate actele la zi **65.000 €;** ☎0786.325.404

398. **Drumul** Taberei, zona Plaza vis a vis de Lidl, semidec., et. 7/10, 34 mp, 1972, et. 7/10, semidec., complet mobilat si utilat, recent renovat, toate imbunatatirile, bloc fara probleme, fara restantieri, scara impecabila, acces facil la STB si metrou, pretabil investitie, acte la zi **60.000 €;** ☎0786.325.404

399. **Drumul** Taberei, zona Plaza, bloc reabilitat, semidec., et. 4/4, 50 mp, cf. 1, recent renovat, instalatii electrice, sanitare noi, posibilitate centrala termica, bloc reabilitat, scara foarte curata cu vecini civilizati, toate actele pregatite, accepta credit, **70.000 €;** ☎0786.325.404

400. **Drumul** Taberei, zona Plaza, centrala proprie semidec., et. 6/10, 50 mp, 1977, et. 6/10, cf. 1, semidec., recent renovat, centrala termica proprie, se vinde ca in imagini, pretabil investitie dar si pt. locuit, Plaza Mall la 1 min., Piata Moghioros, parcul si metroul la 3-4 min., **80.000 €;** ☎0786.325.404

401. **Drumul** Taberei, zona Plaza, Lidl, semidec., et. 6/10, 38 mp, 1972, apropiere statia de Metrou si Parc Moghioros, et. 6/10, semidec., mobilat si utilat complet, se vinde ca in imagini, izolat pe interior, toate actele, accepta credit **60.000 €;** ☎0786.325.404

402. **Drumul** Taberei,langa Parcul Moghioros si Metrou et. parter/10, 50 mp, 1975, confort 1, dec., parter cu balcon, gresie, faianta, parchet, termopan, usa metalica, intabulare, cadastru, accept, credit. Pret usor negociabil . **63.000 €;** ☎0730.125.007 dana.becherescu@gmail.com

403. **Drumul** Taberei- AFI- Orizont 2 camere semidec., et. 5/8, 49 mp, 1965, renovat complet Agentie imobiliara comision 2% - Drumul Taberei - AFI Orizont Favorit Vanzare apartament cu 2 camere,semidec., etaj 5/8, bloc 1965 fara risc seismic, suprafata totala 49 mp, balcon, renovat. **87.000 €;** ☎0731.115.056 roberto@totali.ro

404. **Drumul** Taberei- Bucla dec., et. 2/4, 50 mp, 1972, (apropiere metrou V Ialomitei) ap dec. renovat cu termopan, gresie, faianta, parchet, liber, vedere rasarit, zona linistita, scoli, gradinite, centre comerciale, **72.500 €;** ☎0722.759.565

405. **Drumul** Taberei- Drumetu dec., et. 10/10, 56 mp, 1982, Drumetu- 1 Mai, stradal, dec., necesita imbunatatiri, 5 min parc Moghioros, 3 min metrou usor, Favorit, scoli. Gradinite in apropiere. **57.500 €;** ☎0721.353.909

406. **Drumul** Taberei- Favorit- metrou dec., et. 8/8, 49 mp, 1984, Vand apartament 2 camere, dec.,et 8 din 8, anul fabricatie 1984,2 lifturi. Apartamentul este dotat cu aer conditionat, gresie ,faianta, parchet, bucataria mobilata si utilata. Balcon tip logie. **74.900 €;** ☎0727.267.448 sweethome_imob@yahoo.com

407. **Elite** Residence Magurele 2, semidec., et. 3/3, 93 mp, 2022, apartament cu 2 camere si terasa de aprox. 30 mp in bloc nou, P+3, finalizat acum 2 ani, in ansamblul Elite Residence Magurele 2, **74.000 €;** ☎0733.401.068

408. **Emil** Racovita, vanzare apartament 2 camere semidec.. semidec., et. parter/4, 48 mp, 1977, **65.000 €;** ☎0736.378.588 gabrielbucuriuvo@gmail.com

409. **Emil** Racovita, vanzare apartament 2 camere semidec.. semidec., et. parter/9, 52 mp, 1977, **63.000 €;** ☎0736.378.588 gabrielbucuriuvo@gmail.com

410. **Eroii** Revolutiei Caporal Usurelu Ion nr.14 semidec., et. 2/4, 30 mp, 1980, Apartament 2 camere confort 2,in suprafata de 30 mp,situat la etajul 2 din 4,in curs de renovare la cheie,bloc. M2 **35.000 €;** ☎0731.461.711 staicu.aurelian@yahoo.ro

411. **Eroii** Revolutiei fix Gazarului Mirador semidec., et. 4/10, 1974, apartament 2 camere ,confort 2, curat,g, f, p, t ,um, liber, cadastru, intabulare, acceptam credit bancar, etajul 4/10, balcon inchis cu termopan, gaze cu 2 focuri separat, st 38 mp,acceptam credit **47.500 €;** ☎0720.039.035/ 0761.609.243 columbia.imobiliar@yahoo.com

412. **Eroii** Revolutiei Piata Progresu ideal credit banca dec., et. 3/7, 50 mp, 1967, 2 statii metrou, Eroii Revolutiei, ap. 2 camere confort 1, dec., et. 3/7, renovat recent, g, f, p, t, um, mobilat cum se vede, cadastru, intabulare. Blocul este reabilitat termic, **62.500 €;** ☎0720.039.035/ 0761.609.243 columbia.imobiliar@yahoo.com

413. **Eroii** Revolutiei, 2 camere, cf. 3, dec., et. 4/4, 30 mp, 1978, mobilat, etaj 4, 30 mp, cadastru, intabulare, acces usor metrou, merita vazut, 30000 eur, **30.000 €;** ☎0767.922.400/ 0722.256.664

414. **Eroii** Revolutiei, Piata Progresu, semidec., et. 6/10, 50 mp, 1967, negociabil, fix Piata Progresu, apartament 2 camere, confort 1, semidec., proaspat renovat, foarte curat, etajul 6/10, balcon 4 mi, cadastru, intabulare, bine situat, blocul este anvelopat. **66.000 €;** ☎0720.039.035/ 0761.609.243 columbia.imobiliar@yahoo.com

415. **Eroii** Revolutiei, Stefan Dumitrescu, vanzare apartament 2 camere dec. dec., et. 8/8, 60 mp, 1990, **98.000 €;** ☎0736.378.588 gabrielbucuriuvo@gmail.com

416. **Favorit,** Drumul Taberei semidec., et. parter/4, 50 mp, 1964, Proprietar, vand apartament de 2 camere semidec. la Favorit, in bloc de curamida tip F, confort 1, aflat in lucrari de reabilitare termica, etaj P inalt din 4, orientare Sud (pe strada Obcina Mare, nr. 1), an constructie 1964, are balcon, camara, debara (50 mp in total). **71.000 €;** ☎0742.664.393 silvia.stoica@gmail.com

417. **Ferdinand** dec., et. 4/4, 53 mp, 1961, (Gara de Est), proprietar, 2 camere stradal, termopan, reabilitat termic, luminos, balcon 10 m, **72.000 €;** ☎0747.681.627

418. **Ferentari** Imasului et. 2/4, 38 mp, vand apartament 2 camere cof 2 gresie faianta parchet termopane gaze bl reabilitat liber toate actele pret disc. **30.000 €;** ☎0763.581.790

419. **Ferentari,** Baciului, et. 1/4, 38 mp, vand ap. 2 camere, cf. 2, Baciului, gaze, gresie, faianta, parchet, termopane, apa calda, caldura, gaze Radet, liber, toate actele. **36.000 €;** ☎0763.581.790

420. **Ferentari,** Iacob Andrei, et. 1/4, 30 mp, vand apartament 2 camere cf. 3, renovat, se vinde mobilat utilat, gresie, faianta, parchet, termopane, liber, toate actele, pret 30.000 euro **30.000 €;** ☎0763.581.790

421. **Floreasca** semidec., et. 3/3, 48 mp, 1962, Barbu Vacarescu, apartament 2 cam. semidec., 48 mp, et. 3, bloc reabilitat, fara imbunatatiri, balcon, vedere mixta aproape RATB, Kaufland, Carrefour, metrou 10 min., **84.900 €;** ☎0733.161.954

422. **Floreasca** dec., et. 1/3, 45 mp, 1960, Str. Rossini, nr. 2, foarte calduros, aproape de statii RATB, metrou. Nu colaborez cu agentii. **90.000 €;** ☎0725.525.806

423. **Floreasca** - str. Mozart, doua minute parc si transport in comun, comision 0 semidec., et. 3/3, 38.00 mp, 1962, **95.000 €;** ☎031.630.14.52 contact@alexandrucordea.ro

424. **Floreasca** Residence, Barbu Vacarescu, apartament 2 camere, confort 1 open space, 68 mp, etajul 2/5, constructie, 2023, finisat la cheie, incalzire pardoseala, centrala proprie, mobilat utilat complet, curat, pozitie excelenta, merita **185.000 €;** ☎0728.879.796

425. **Floreasca** x Barbu Vacarescu metrou Stefan cel mare semidec., et. 2/3, 47 mp, 1960, Barbu Vacarescu stradal, vedere mixta, bloc reabilitat termic, kaufland la 5 min, metrou Stefan cel mare la 10 min, an 1960, fara risc seismic, et 2/3, mobilat si utilat, boxa 2 mp inclusa, liber. **102.500 €;** ☎0799.666.104

426. **Floreasca,** dec., et. 2/2, 55 mp, 1962, Floreasca, Pucini, vila, apartament 2 camere dec. 55 mp, et. 2, renovat, totul de calitate superioara si bun gust mobilat si utilat complet, centrala proprie, vedere mixta, boxa liber, garaj **150.000 €;** ☎0733.161.954

427. **Floreasca,** bd. Barbu Vacarescu, et. 2/3, 50 mp, 1960, apartament 2 camere, etaj 2/3, vedere fata, spate bloc, situat pe mijlocul cladirii, balcon inchis si boxa la subsol **102.000 €;** ☎0744.753.830

428. **Floreasca,** Parc Verdi, 2 camere in vila, 55 mp, etaj 1/2, dec., et. 1/2, 55 mp, 1960, **108.000 €;** ☎0740.424.329 georgemht@gmail.com

429. **Floreasca,** str. Ceaikovski, semidec., et. 3/3, 47 mp, 1965, Floreasca, str. Ceaikovski, confort 1 semidec., etaj 3/3, renovat complet, mobilat, utilat, totul nou, suprafata 47 mp, boxa subsol 7,5 mp trecuta in acte, bloc construit in 1965 **89.990 €;** ☎0771.265.376 agentie@mauwis.ro

430. **Floreasca.** semidec., et. parter/3, 33 mp, Bine ai venit in cartierul Floreasca. Este un apartament excelent pentru investitie, randament bun. Toate actele sunt la zi iar apartamentul se poate tranzactiona imediat, **108.000 €;** ☎0756.208.000 anisoara.cornea@gmail.com

431. **Fundeni** - Marului dec., et. 2/3, 64 mp, 2023, complex cu 3 blocuri situat in Dobroesti, str Marului, finisaje la alegere, finalizate, blocuri deja locuite, la cheie, mai multe tipuri de apartamente cu 2 camere, se accepta credit **76.650 €;** ☎0722.150.440 vegasimobiliare@yahoo.com

432. **Fundeni** / Pod / bl 2019 / dec/ centrala/ lift/ dec., et. 5/5, 56 mp, 2019, Apt 2 camere dec. la etajul 5 , centrala de apartament , mobilat si utilat . Acte efectuate . Apropiere Sp Fundeni scoala sanitara Parc , centre comerciale Stb 182 , 343. **75.000 €;** ☎0771.791.542 agentie4@mauwis.ro

433. **Fundeni** pod dec., et. 4/5, 45 mp, 2020, Sos Fundeni pod, 2 camere cf. 1, etaj 4/5, bloc cu lift, liber imediat, mobilat, utilat, toate actele, merita vazut, disc. **70.000 €;** ☎0767.922.400/ 0722.912.924 Cordialimobiliare@yahoo.com

434. **Fundeni** pod- rezidential 2019 -etaj 5/5 cu lift dec., et. 5/5, 56 mp, 2019, Etaj 5/5 dec. , bloc situat intr un ansamblu rezidential , construit in 2019. Este spatios si se vinde mobilat si utilat ca in foto. Acte ok. Este situat in plan 2, ferit de zgomotul strazii. In **78.900 €;** ☎0770.805.447

435. **Fundeni,** Avion, bloc stradal, vedere superba, comision 0%, Colentina semidec., et. 9/10, 57 mp, 1977, **69.000 €;** ☎031.630.14.52 contact@alexandrucordea.ro

436. **Fundeni,** Dobroesti dec., et. 1/3, 61 mp, 2022, apartament 2 camere situat in Dobroesti, str Marului, parter/ p+2+m, la cheie, centrala termica proprie, finalizate, acces cu bariera, acte la zi **73.600 €;** ☎0722.150.440 vegasimobiliare@yahoo.com

437. **Fundeni,** Dobroesti, dec., et. 3/3, 65 mp, 2022, complex cu 3 blocuri situat in Dobroesti, str Marului, finisaje la alegere, finalizate, blocuri deja locuite, la cheie, mai multe tipuri de apartamente cu 2 camere, se accepta credit **77.800 €;** ☎0722.150.440 vegasimobiliare@yahoo.com

438. **Fundeni,** Dobroesti, str. Caisului dec., et. 2/3, 58 mp, 2015, apropre Spitalul Fundeni/ Dragonul Rosu, etaj 2/3, cf. 1 dec. 58 mp. bloc 2015, orientare S, pe mijloc, centrala de apartament, imb. g, f, p, termopan, um, ac, mobilat, utilat, cadastru, intabulare, Loc parcare **69.000 €;** ☎0737.435.628

439. **Fundeni,** Dobroesti la 5 min. de spitalul Fundeni dec., et. 2/3, 58 mp, 2017, Dobroiesti, str. Caisului, bl. nou 2017, amplasat intre ville, et. 2/3, dec., 58 mp, finisat modern, centrala proprie, accesibil rapid, loc de parcare inclus, cadastru - intabulare - energetic, se accepta credit, **69.000 €;** ☎0722.614.867

440. **Fundeni,** Dobroesti, apartament 2 camere, dec., et. 6/6, 47 mp, 2016, dec., 47 mp, constructie 2016, etaj 6/6 la mansarda, parchet, gresie, faianta, termopan, centrala proprie, aer conditionat, mobilat si utilat complet, usa metalica, lift, disc **44.900 €;** ☎0733.787.340

441. **Fundeni,** Marului, dec., et. 1/3, 2023, apartament 2 camere situat in complexul de pe str. Marului, finisat, acte la zi, centrala termica proprie, acces complex cu bariera, se accepta credit, **76.650 €;** ☎0722.150.440 vegasimobiliare@yahoo.com

442. **Fundeni,** spitalul Oncologic, dec., et. 1/3, 60 mp, 2022, complex cu 3 blocuri situat in Dobroesti, strada Marului, la 50 m de statia STB, finalizate, bloc locuit, la cheie, se accepta credit si rate **72.000 €;** ☎0722.150.440 vegasimobiliare@yahoo.com

443. **Galati,** Cladirea Stela, N. Balcescu 80A ap. 2 cam. dec., et. 2/5, 61 mp, 2020, De vanzare in exclusivitate duplex cu 2 camere situat in Galati, cladirea Stela, str. Nicolae Balcescu 80A. Suprafata construita totala = 70,14 mp, **109.052 €;** ☎0755.857.811

444. **Galati,** Drumul Brailei, vanzare 2 camere dec., et. 2/4, 51 mp, 1962, **70.000 €;** ☎0743.174.433 officetnv@gmail.com

445. **Gara** de Nord vanzare 2 camere, bloc reabilitat 6/7 semidec., et. 6/7, 50 mp, 1960, Agentie imobiliara comision 2% - Gara de Nord - Gheorghe Duca - vanzare apartament cu 2 camere, semidec., etaj 6/7, bloc 1960 fara risc seismic, reabilitat, suprafata 48 m2, boxa 2 m2, balcon. **69.000 €;** ☎0731.115.056 roberto@totali.ro

446. **Gara** de Nord, et. [etaj]/[etaje], [an], vand apartament 2 camere, et. 2, bloc reabilitat, mobilat modern, zona linistita la 2 min. de statia de metrou **79.000 €;** ☎0767.693.675 bakstela@yahoo.com

447. **Gara** de Nord, Basarab, semidec., et. 7/8, 48 mp, 1962, apartament 2 camere, etaj 7/P+8, 48 mp total, baie, balcon inchis, mobilat si utilat complet, are gresie, faianta, parchet, termopan, jaluzele verticale, masina de spalat, termolicrare, bloc reabilitat, **79.000 €;** ☎0724.299.311 mariuseurobest@gmail.com

448. **Ghencea** et. 7/10, 52 mp, 1975, stradal, intersectie cu strada Brasov, vis-a-vis de Lidl, cf.1, etaj 7, balcon inchis, 52 mp, liber, bl. reabilitat, scara si bloc civilizat, fara restantieri, aproape mijloace transport, pret bun disc., **58.000 €;** ☎0761.749.316/ 0722.824.757

449. **Ghencea** vanzare 2 camere, 9/10, bloc 1983, mobilat semidec., et. 9/10, 50 mp, 1983, Agentie imobiliara comision 2%- Drumul Taberei - Tudor Vladimirescu - Ghencea - Vanzare apartament cu 2 camere,semidec., suprafata utila 50m2,balcon, etaj 9/10, bloc 1983, mobilat si utilat. **76.000 €;** ☎0731.115.056 roberto@totali.ro

450. **Giulesti,** bdul. Constructorilor, Crangasi semidec., et. 4/4, Proprietar.Apartamentul dispune de hol, bucatarie, living, balcon (5mp) dormitor, hol, baie in total 48 mp, 4/4 imobil din caramida. Nu ofer comision agentiilor! Ofer si cer maxima seriozitate! **64.000 €;** ☎0767.668.080 Negutudavidelena@gmail.com

451. **Giulesti,** Flamanda biserica semidec., et. 7/8, 56 mp, 1966, confort 1 semidec., etaj 7/8, suprafata 56mp, bloc reabilitat termic, termopane, usa metalica, balcon inchis, zona buna, necesita renovare, **56.000 €;** ☎0768.756.617

452. **Giurgiului** semidec., et. 7/8, 50 mp, 1970, Giurgiului piata 2 camere confort 1 semidec. etaj 7/8 fara imbunatatiri suprafata de 50 mp, liber., Giurgiului piata **56.000 €;** ☎0726.115.646 nitzu_nicolae@yahoo.com

453. **Giurgiului** pentru investitie, ap. inchiriat, lux dec., et. parter/6, 84 mp, 2016, Proprietar, inchiriat, zona Sos Giurgiului Dedeman, f spatios, curte interioara imensa 100 mp, g, f, p, t, um, ac, CT Buderus, utilat- mobilat modern, se poate vinde cu preluare chiriasi **105.000 €;** ☎0742.330.639

454. **Giurgiului** Vigoniei dec., et. 5/7, 50 mp, 1974, Ap 2 cam cf 1 dec. etaj 5/7 gresie faianta parchet termopan um liber toate actele accept credit **52.000 €;** ☎0731.136.698 Carmen_alice82@yahoo.com

455. **Giurgiului,** Baduc. dec., et. 3/8, 46 mp, 1964, termopan in dormitor, baie, bucatarie,gresie, faianta, parchet din lemn masiv, bloc programat pentru reabilitare in 2024, zona verde si foarte linistita Scoala, Liceu, Cresa si Gradinita in apropiere, **58.000 €;** ☎0760.837.162 ilie_ionut_007@yahoo.com

456. **Giurgiului,** Drumul Gazarului, dec., et. 6/8, 52 mp, st. 52 mp, etaj 6/8, 2 cam., cf. 1, cu imbunatatiri, zona linistita, ocazie, **48.000 €;** ☎0762.454.849

457. **Giurgiului,** renovat complet, utilat si mobilat, comision 0! dec., et. 8/8, 54 mp, 1963, **72.900 €;** ☎0755.618.243 constantin.stoica@imobiliare-acasa.ro

458. **Giurgiului,** vanzare apartament 2 camere semidec. semidec., et. 4/4, 56 mp, 1967, **52.000 €;** ☎0736.378.588 gabrielbucuriuvo@gmail.com

459. **Gorjului** dec., et. 5/10, 54 mp, 1979, vand apartament cu 2 camere semidec. si spatios in zona Piata Gorjului, la doar 3 minute fata de statia de metrou Gorjului, avand o suprafata 54 mp, geam la baie (aerisire naturala), mobilat. **78.990 €;** ☎0724.597.950 sapphiresmartinvestagency@gmail.com

460. **Gorjului,** apartament 2 camere, bloc anvelopat, super oferta, semidec., et. 9/10, 51 mp, 1974, **59.900 €;** ☎0720.100.074 veronica.manolache@goldmcbimobiliare.ro

461. **Gran** Via Lujerului semidec., et. demisol/10, 61 mp, 2018, **97.000 €;** ☎0737.381.511 office@sorinciobanu.ro

462. **Grand** Arena - Apartament 2 camere Decomandat - tva 9 % inclus dec., et. 1/6, 62 mp, 2023, **71.500 €;** ☎0730.888.286 sergiu.tudora@zonadesud.ro

463. **Grand** Arena - Metalurgiei - Dumitru Brumarescu dec., et. 5/10, 71 mp, 2019, Vand apartament cu 2 camere dec. situat in zona Metalurgiei- Grand Arena, strada Dumitru Brumarescu - Grand Kristal Residence.Blocul este construit in anul 2019 apartamentul 5-10 **95.000 €;** ☎0770.437.630 mauwisioan77@gmail.com

464. **Grand** Arena - sector 4, 2 camere, bloc nou, dec., et. 1/8, 42 mp, 2024, Structura de rezistenta este in conformitate cu noile reglementari din cadre si grinzi de beton armat, compartimentarea din caramida Porotherm 25 cm exterior si 11,5 cm la interior.Comision 0%, **48.000 €;** ☎0721.837.774 cosmin.topai2022@gmail.com

465. **Grand** Arena Dealul Babii 2 camere. dec., et. 2/5, 52 mp, 2022, **64.000 €;** ☎0723.535.968 iulian.faciu@zonadesud.ro

466. **Grand** Arena Mall, 2 camere dec., Mutare Imediata dec., et. 6/6, 55 mp, 2023, **62.900 €;** ☎0737.500.374 costi.draghici@zonadesud.ro

467. **Grand** Arena Metalurgiei oferta promotionala dec., et. 5/6, 70 mp, 2024, **69.690 €;** ☎0731.510.845 nicolae.andries@zonadesud.ro

468. **Grand** Arena, Berceni, mutare imediata. dec., et. 5/6, 56 mp, 2023, **58.100 €;** ☎0730.888.272 emil.cordun@zonadesud.ro

469. **Grand** Arena, finalizat, 2 camere tip studio dec., et. 6/6, 52 mp, 2023, **55.500 €;** ☎0730.888.272 emil.cordun@zonadesud.ro

470. **Grand** Arena, studio top house, parcare inclusa, 40 mp. dec., et. demisol/5, 39 mp, 2016, **52.000 €;** ☎0727.736.313 vlad.mirescu@zonadesud.ro

471. **Grivita,** Podul Grand, dec., et. 2/3, 38 mp, 1927, confort 1 decomadat, etaj 2/3, suprafata 38 mp, constructie 1927, nu are grad de risc, nu are bulina, toate imbunatatirile, mobilata, utilata, bloc curat, zona buna, geam la baie, pivnita 15 mp, **53.000 €;** ☎0768.756.617

472. **Grozavesti,** Regie, complex Regie Residence, la cateva minute de metrou, confort 1 dec., 52 mp, etajul 10/11, bloc 2020, finisat lux, centrala proprie, mobilat utilat lux, acte la zi, liber, merita vazut **142.000 €;** ☎0728.879.796

473. **Herastrau** 1 km, 2 camere, 2 bai, birou, dressing, terasa 10 mp, semidec., et. 1/7, 69 mp, 2024, **191.735 €;** ☎0765.522.734 emil@imoneria.ro

474. **Herastrau,** 1 km, 2 camere, 2 bai, birou, dressing, terasa 10 mp, semidec., et. 1/7, 69 mp, 2024, **191.735 €;** ☎0765.522.734 emil@imoneria.ro

475. **Hils** Pallady, 2 camere nou, parcare in complex dec., et. 2/11, 51 mp, 2022, 2 camere in complexul Hils din Theodor Pallady nr. 66A, metrou la intrare, bloc 2022, etaj 2/11, 51 mp, dec., bucatarie open, finisaje noi, nelocuit, complet fun cinstit, comision 0%, neg. **87.500 €;** ☎0721.471.702 adrian@sincronimobiliare.ro

476. **Iancului** dec., et. 7/10, 55 mp, 1982, Iancului, apartament 2 camere, etaj 7/10, dec., suprafata 55mp,bloc reabilitat, cadastru, intabulare, bloc 1982, liber **85.500 €;** ☎0722.359.898 office@interpartes.ro

477. **Iancului** semidec., et. 7/8, 52 mp, 1963, Piata Iancului, apartament 2 camere, etaj 7, semidecomanddat, 52 mp., usa metalica, gresie, faianta, parchet, termopan, bloc izolat termic , 3 min. de metrou **70.000 €;** ☎0726.428.565/ 0724.306.686 gabybudu@gmail.com

478. **Iancului** Avrig Elev Stefanescu Stefan dec., et. 7/10, 55 mp, 1982, etajul 7 /10, cf 1 dec, 55 mp, termopane, usa metalica, bloc reabilitat, clasa energetica A, necesita renovare, pret fix, acte la zi **83.000 €;** ☎0728.879.797 lagunaimob@yahoo.com

479. **Iancului** Imobil zona Iancului- Vanzare dec., et. 2/10, 62 mp, 1985, Imobil zona Iancului -Vanzare, ap 2 camere, dec., etaj 2, 62mp, ac, doua balcoane, metrou la 4 minute de mers pe jos iancului, neg **106.000 €;** ☎0750.441.664

480. **Iancului** la 4 minute metrou semidec., et.,2/10, 53 mp, 1977, semistradal, etaj 2/10 , 53 mp, cf.1 /sdec, amenajat integral de la placa, instalatie electrica si sanit

Imobiliare vânzări 2 CAMERE

584. **Militari** Residence Sg Ilie Petre semidec., et. parter/5, 48 mp, 2022, Apartament cu 2 camere, semidec., 48 mp util cu balcon, situat la parter inalt. Blocul are regim de inaltime D+P+4+M, in zona liniestita foarte aprope de mijloacele de transport. **57.000 €;** ☎0748.221.317 artcityconstruct@gmail.com

585. **Militari** Residence Str Sergent Ilie Petre semidec., et. demisol/3, 46 mp, 2023, Se vinde apartament cu 2 camere, bloc nou, suprafata utila 46 mp utili. **53.000 €;** ☎0748.142.022 anda_gaby93@yahoo.com

586. **Militari** Residence Str Sergent Ilie Petre semidec., et. 5/5, 46 mp, 2023, Se vinde apartament cu 2 camere, bloc nou, suprafata utila 46 mp utili. **53.000 €;** ☎0748.142.022 anda_gaby93@yahoo.com

587. **Militari** Residence Str Sergent Ilie Petre semidec., et. parter/10, 48 mp, 2023, vand apartament 2 camere, bloc nou, suprafata utile 48 mp. **57.000 €;** ☎0748.142.022 anda_gaby93@yahoo.com

588. **Militari** Residence, dec., 46 mp, 2020, Apartament nou 2020 ,finisaje la cheie ,loc de parcare, canalizare, toate utilitatile, zona nou dezvoltata langa Auchan Militari. La plata cash discount 50 euro/mp. **48.825 €;** ☎0722.166.933/ 0723.103.946 vanzari@militari-residence.ro

589. **Militari** Residence, dec., 56 mp, 2020, Apartament nou 2020, finisaje la cheie ,loc de parcare, canalizare, toate utilitatile, zona nou dezvoltata langa Auchan Militari. La plata cash discount 50 euro/mp. **58.800 €;** ☎0722.166.933/ 0723.103.946 vanzari@militari-residence.ro

590. **Militari** Residence, dec., 57 mp, 2020, Apartament nou 2020, finisaje la cheie ,loc de parcare, canalizare, toate utilitatile, zona nou dezvoltata langa Auchan Militari. La plata cash discount 50 euro/mp. **61.812 €;** ☎0722.166.933/ 0723.013.946 vanzari@militari-residence.ro

591. **Militari** Residence, dec., 47 mp, 2020, apartament nou 2020, finisaje la cheie, loc de parcare, canalizare, toate utilitatile, zona nou dezvoltata langa Auchan Militari. La plata cash discount 50 euro/mp. **49.875 €;** ☎0722.166.933/ 0723.013.946 vanzari@militari-residence.ro

592. **Militari** Residence, dec., 49 mp, 2020, Apartament nou 2020, finisaje la cheie, loc de parcare, canalizare, toate utilitatile, zona nou dezvoltata langa Auchan Militari. La plata cash discount 50 euro/mp. **52.675 €;** ☎0722.166.933 vanzari@militari-residence.ro

593. **Militari** Residence, dec., 47 mp, 2020, apartament nou 2020, finisaje la cheie, loc de parcare, canalizare, toate utilitatile, zona nou dezvoltata langa Auchan Militari. La plata cash discount 50 euro/mp. **51.062 €;** ☎0722.166.933 vanzari@militari-residence.ro

594. **Militari** Residence, dec., 56 mp, 2020, apartament nou 2020, finisaje la cheie, loc de parcare, canalizare, toate utilitatile, zona nou dezvoltata langa Auchan Militari. La plata cash discount 50 euro/mp. **58.800 €;** ☎0722.166.933 vanzari@militari-residence.ro

595. **Militari** Residence, dec., 46 mp, 2020, Apartament nou 2020, finisaje la cheie, loc de parcare, canalizare, toate utilitatile, zona nou dezvoltata langa Auchan Militari. La plata cash discount 50 euro/mp. **49.987 €;** ☎0722.166.933 vanzari@militari-residence.ro

596. **Militari** Residence, Apeductului dec., 40 mp, 2022, direct dezvoltator, comision 0%, proiect nou cu regim de inaltime P+7 compus din 63 de apartamente, bloc finalizat, predare la cheie, compartimentari din caramida, posibilitate loc de parcare, **45.500 €;** ☎0799.936.443 cosmin.andrei@iness-intermed.ro

597. **Militari** Residence, Chiajna dec., et. 5/9, 54 mp, 2013, Proprietar vand apartament dec. 2 camere in Militari Residence la limita cu Municipiul Bucuresti suprafata totala 54 mp mobilat si utilat complet centrala termica aer conditionat, **59.900 €;** ☎0771.497.461

598. **Militari** Residence, parter superior + parcare, dec., et. parter/7, 51 mp, 2022, vezi video, mobilat/utilat modern, centrala Buderus, electrocasnice premium, baie cu aerisire naturala, finisaje top, vedere mixta, acc. Pacii, Gorjului, Drumul Taberei, Lujerului, Uverturii, Giulesti, **65.000 €;** ☎0721.522.411/ 0735.576.188 enjoyresidence@gmail.com

599. **Militari** Residence, Rezervelor dec., et. 8/8, 50 mp, 2014, Militari Residence, Rezervelor, cf 1 dec.,etaj 8/8, bloc din 2014,50 mp, mobilat si utilat, centrala termica proprie,liber, acte la zi ,Agentie **44.000 €;** ☎0799.557.197 badea_alice00@yahoo.com

600. **Militari** Residence, Rezervelor. semidec., et. 8/8, 54 mp, 2012, Se vinde apartament de 2 camere de la proprietar, apartamentul este situat la intrarea in cartier, pe str. Rezervelor 89, mobilat si utilat complet. Pret 63000 Euro negociabil, **63.000 €;** ☎0766.618.628 IONELA.AMBITIOUSSET@GMAIL.COM

601. **Militari** Residence, str. Tineretului dec., et. 4/7, 49 mp, 2017, 2 camere decomadate, et. 4/7, Militari Residence, mobilat, utilat, balcon mare, curat, linistit, luminos, Militari Residence, str. Tineretului, liber **55.000 €;** ☎0720.451.235

602. **Militari** Residence, str. Tineretului, dec., et. 4/7, 2014, 2 camere decomadate, et. 4/7, Militari Residence, mobilat, utilat, balcon mare, curat, linistit, luminos, Militari Residence, str. Tineretului, liber, **55.000 €;** ☎0720.451.235

603. **Militari** Residence, Str. Tineretului, semidec., et. demisol/6, 49 mp, 2024, Proiect nou - Apartamente 2 camere incepand de la 58.500 E. Pentru mai multe informatii va astept la o vizionare, 0748.142.022, **58.500 €;** ☎0748.142.022 anda_gaby93@yahoo.com

604. **Militari** Residence, Str. Tineretului, semidec., et. demisol/6, 42 mp, 2024, Proiect nou - Studiouri incepand de la 46.500 E. Pentru mai multe informatii va astept la o vizionare. 0748.142.022 **46.500 €;** ☎0748.142.022 anda_gaby93@yahoo.com

605. **Militari** Residence, Weiner Palada, vezi video, et. 3/7, 40 mp, 2021, loc parcare in proprietate, centrala, mobilat/utilat modern, geam la baie, electrocasnice incorporabile, super intretinere, acces facil Pacii, Gorjului, Lujerului, Uverturii, Chiajna, Drumul Taberei, **49.000 €;** ☎0721.522.411/ 0735.576.188 enjoyresidence@gmail.com

606. **Militari** Residence- Tineretului dec., et. 2/8, 60 mp, 2018, Mobilat/ utilat, la cheie, situat in Militari Residence la etajul 2 din 8, fiind inchiriat, avand o suprafata de 60 mp utili, orientare spre Sud-Vest, toate actele in regula ,an 2018,parcare, acte ok; **57.500 €;** ☎0721.662.943 f.bunescu@yahoo.com

607. **Militari** Residence/str. Tineretului/ap. 2 camere/mobilat/ Comision 0% dec., et. 7/8, 38 mp, 2018, **49.900 €;** ☎0722.622.216 adela.grigore@kw.ro

608. **Militari** Rezidential Apusului 2 dec., et. demisol/6, 48 mp, 2020, Imobil nou situat pe strada Acvilei nr 42, bloc C3, demisol inalt /6, decomnadat, renovat complet, toate utilitatile canalizare si apa Apa Nova, accept credit bancar. Liber, cadastru +intabulare, **45.000 €;** ☎0726.500.535/ 0767.565.131 Contact@rezidentialapusului.ro

609. **Militari** Rezidential Apusului 3 dec., et. 1/6, 40 mp, 2024, Imobil nou finalizat S+P+6E, direct dezvoltator, strada Sg Ilie Petre nr 48 Chiajna, studio, compartimentare caramida, canalizare, apa Apa Nova,C+I,lift,finisat complet, baie cu rigola, accept credit. **44.000 €;** ☎0767.565.131/ 0726.500.535 Contact@rezidentialapusului.ro

610. **Militari** Rezidential Apusului 3 dec., et. 2/6, 57 mp, 2023, Militari Rezidential Apusului 3, str. Sergent Ilie Petre nr 48 Chiajna, imobil S+P+6E, direct dezvoltator, comision 0 %,bloc finalizat,toate utilitatile, canalizare si apa Apa Nova, C+I, accept credit **60.000 €;** ☎0767.565.131/ 0726.500.535 Contact@rezidentialapusului.ro

611. **Militari** Rezidential Apusului 3, dec., et. 1/6, 51 mp, 2023, direct dezvoltator, str. Sergent Ilie Petre nr. 48, complex rezidential nou finalizat D+P+6E, bucatarie inchisa, geam la baie, compartimentare caramida, finisat, C+I, accept credit, cu mutare imediata, **56.500 €;** ☎0767.565.131/ 0726.500.535 contact@rezidentialapusului.ro

612. **Militari** Rezidential Apusului 3, dec., et. demisol/6, 47 mp, 2023, direct dezvoltator, strada Sergent Ilie Petre nr. 48, complex rezidential nou finalizat, cadastru + intabulare, D+P+6E, 47 mp, dec., bucatarie inchisa, geam la baie, constructie caramida, finisat complet, **42.000 €;** ☎0767.565.131/ 0726.500.535 contact@rezidentialapusului.ro

613. **Militari** Rezidential, Apusului 3 dec., et. 1/6, 38 mp, 2024, direct dezvoltator, str. Sergent Ilie Petre nr. 48, complex rezidential nou finalizat, D+P+6E, apartament 2 camere tip studio, dec., compartimentare caramida, finisate complet, canalizare, apa Apa Nova **42.000 €;** ☎0767.565.131/ 0726.500.535 contact@rezidentialapusului.ro

614. **Militari,** dec., et. 11/11, 56 mp, 2023, apartament 2 camera de tip C in complex Plaza Residence faza 5. **111.600 €;** ☎0738.713.282/ 0738.713.283 office@plazaresidence.ro

615. **Militari,** dec., et. 9/11, 66 mp, 2023, apartament 2 camere tip G in complex Plaza Residence faza 5. **126.300 €;** ☎0738.713.283/ 0738.713.282 office@plazaresidence.ro

616. **Militari,** Apusului, Pacii, dec., et. 6/7, 58 mp, 2019, ap. 2 camere, direct proprietar, fara comision, nu colaborez cu agentii, **86.000 €;** ☎0785.810.213/ 0721.656.317

617. **Militari,** Auchan Iuliu Maniu 590 dec., 50 mp, 2020, apartament 2 camere, dec., confort 1, etaj 5, stradal, aer conditionat, centrala,loc parcare,renovat recent, gresie, metrou, Auchan, sali de sport, mijloace de transport 1 minut.Pret negociabil **70.000 €;** ☎0726.176.324

618. **Militari,** Auchan, Avangarde City, promotie dec., et. 2/7, 47 mp, 2022, apartament de 2 camere - supraf. de 47 mp utili, compus din living, dormitor, bucatarie, baie si 2 balcone, Oferta de pret promotionala, 54.900 euro TVA 9% inclus, pentru plata integrala. **58.900 €;** ☎0723.159.580 vanzari1@avangardecity.ro

619. **Militari,** Cora, Ap. 2 camere, 62mp, dec, et.1/4 dec., et. 1/4, 62 mp, 1996, proprietar, 2 camere dec., izolat, renovat, mobilat, utilat: usa metal, calorifere aluminiu, termopan, gresie, faianta, parchet, sporturi, ac, masina spalat, aragaz, frigider. Ideal locuit sau investitie, **117.500 €;** ☎0749.115.014

620. **Militari,** Gorjului, semidec., et. 10/11, 55 mp, 1980, apartament cochet complet renovat si utilat. Amenajare modern industriala realizata cu designer **94.800 €;** ☎0799.878.722 gzamfirache@gmail.com

621. **Militari,** Gorjului, dec., et. 9/10, confort 1, etajul 9, dec., liber, curat, 2 lifturi, 3 minute metrou, STB, piata, acte, cel mai mic pret, **58.900 €;** ☎0763.698.327/ 0727.745.806

622. **Militari,** Gorjului, semidec., et. 3/9, 50 mp, 1974, Militari-Gorjului, cf. 1/semidec., et. 3/9, an constructie 1974, g, f,p t, Ac, suprafata 50 mp, geam la baie, **69.900 €;** ☎0768.398.397 dragos.imomd1@gmai.com

623. **Militari,** Gorjului, Metrou. semidec., et. parter/4, 49 mp, Vanzare apartament 2 camere, Militari, Gorjului Piata, Str. Dezrobirii, pozitie excelenta, pretabil si ca spatiu comercial/ investitie, semidec., 49 mp, parter/4, cu balcon din constructie, **66.500 €;** ☎0769.272.638

624. **Militari,** Iuliu Maniu, metrou Pacii, +TVA 19%, 0% dec., et. parter/6, 60 mp, 2022, direct dezvoltator, bloc p+6, pretabil firma, intrare direct din strada, 2 intrari, 2 lifturi, geam tripan Veka, STB la 50 m, taxe mentenanta 0, metrou Pacii la 600 m, detalii la www.nuferilor.ro, 0%, **65.000 €;** ☎0772.020.517/ 07717889681 fam.suditu@gmail.com

625. **Militari,** Iuliu Maniu, stradal, semidec., et. 1/10, 60 mp, 1976, 5 min. metrou Gorjului Rasaritului, apropae Piata Gorjului/Veteranilor, etaj 1/10, cf.1 semidec., 60 mp, bloc 1976 fara risc seismic, pe miloc, orientare est, bucatarie patrata 9 mp, imb., termopan, um, liber, cadastru, intabulare, **75.000 €;** ☎0737.435.628/ 021.380.28.14

626. **Militari,** Lujerului Cora, dec., et. 1/10, 45 mp, se vinde apartament 2 camere Cora-Lujerului, 45 mp, etaj 1, reabilitat termic, dec., **59.000 €;** ☎0765.353.681

627. **Militari,** Lujerului, Sector 6 semidec., et. 2/11, 67 mp, 2025, Dezvoltator, 2 camere, etaj2/11, suprafata 67,24 mp, finisat complet. tamplarie din pvc cu geamuri tripan. Bloc izolat termic , aviz ISU. Livrare 15.12.2025. **118.900 €;** ☎0722.551.169/ 0722.330.125 smartlujerlui@gmail.com

628. **Militari,** Lujerului, Sector 6 semidec., et. 2/14, 69 mp, 2025, Dezvoltator, 2 camere, parter, suprafata 69.04 mp, finisat complet. tamplarie din aluminiu cu geamuri tripan. Bloc izolat termic cu la exterior cu vata bazaltica de 10cm, aviz ISU. Livrare 15.12.2025. **119.500 €;** ☎0722.551.169/ 0722.330.125 smartlujerlui@gmail.com

629. **Militari,** Metro Auchan, apartament 2 camere dec., et. 5/6, 50 mp, 2022, apartament 2 camere, finalizat, bucatarie inchisa, la 50 m de capat STB 178 si 138, pe str. Tineretului, finisaje la alegere. Utilitati canalizare, gaze, curent electric. Comision 0, **56.000 €;** ☎0723.271.439 cosmin.cojocaru@yahoo.com

630. **Militari,** Metro Auchan, str. Soarelui, dec., et. 5/6, 45 mp, 2023, ocazie, apartament cu 2 camere, 45 mp utili, situat Militari, Metro, Auchan, pe strada Soarelui intr-un bloc P+6, utilitati, canalizare, apa potabila, gaze si curent electric. Comision 0, **48.000 €;** ☎0723.271.439 cosmin.cojocaru@yahoo.com

631. **Militari,** Metro, Auchan dec., et. 1/4, 47 mp, 2022, direct dezvoltator, apartament 2 camere, finalizat, bucatarie inchisa, etaj 3/4, Militari, Metro, Auchan, STB 178 si 138, pe strada Tineretului, utilitati, canalizare, gaze, cu bloc P+4, cu lift, comision 0, **56.100 €;** ☎0723.271.439 cosmin.cojocaru@yahoo.com

632. **Militari,** Metro, Auchan, str. Soarelui, dec., et. 3/6, 43 mp, 2023, ocazie, apartament cu 2 camere, 43 mp utili, situat in zona Militari, Metro, Auchan, pe strada Soarelui intr-un bloc P+6, dec., utilitati: canalizare, apa potabila, gaze si curent electric, **45.000 €;** ☎0723.271.439 cosmin.cojocaru@yahoo.com

633. **Militari,** Metro, Auchan, str. Tineretului, dec., et. parter/4, 38 mp, 2022, apartament 2 camere, bloc finalizat, situat in Militari, Metro, Auchan, STB 178 si 138, pe strada Tineretului, statie STB 178, 278 si 138 la 50 m. canalizare, gaz, curent electric. Comision 0, **45.000 €;** ☎0723.271.439 cosmin.cojocaru@yahoo.com

634. **Militari,** metrou Gorjului, strada Ghirlandei semidec., et. 9/10, 51 mp, 1978, etaj 9/10, cf. I sdec, 51 mp, bloc 1978, etaj 9/10, termopan, usa metalica fara imbunatatiri, liber, toate actele, se accepta credit, pret fix, clasa en B **61.500 €;** ☎0728.879.797 lagunaimob@yahoo.com

635. **Militari,** metrou Lujerului, Politehnica, dec., et. 4/11, 72 mp, 2025, dezvoltator, 2 camere, etaj 4/11, suprafata 72, 66 mp, finisat complet, tamplarie din pvc cu geamuri tripan. Bloc izolat termic cu la exterior cu polistiren de 10cm, aviz ISU. Livrare 15.12.2025. **123.522 €;** ☎0722.551.169/ 0722.330.125 smartlujerlui@gmail.com

636. **Militari,** metrou, semidec., et. parter/9, 50 mp, 2 camere, 50 mp, semidec., parter, compus din living cu balcon, dormitor, bucatarie, baie, in zona Militari zona cu piata. Necesita renovare integrala. **61.500 €;** ☎0760.276.504

637. **Militari,** oferta speciala, apartament 2 camere, dec., et. 7/8, 51 mp, 2023, **70.800 €;** ☎0725.083.454 vanzari@envogueresidence.ro

638. **Militari,** penthouse 2 camere, nou, mobilat dec., et. 9/9, 259 mp, 2022, Iti doresti un apartament cu doua camere care sa fie cu adevarat diferit de ceea ce vezi vino in ansamblul EnVogue Residence - Iuliu Maniu sector 6 **194.000 €;** ☎0725.083.454 envogueresidence@gmail.com

639. **Militari,** Str. Dezrobirii, 88 k, centrala. et. 1/5, 59 mp, 2017, Se vinde apartament 2 camere, Militari, Str. Dezrobirii, etaj 1/5, suprafata utila 59 mp, constructie 2017 (apartamentul nu a fost locuit niciodata), centrala termica, totul nou, **88.000 €;** ☎0769.272.638

640. **Militari,** Tineretului 17, Dudu, Chiajna, Auchan semidec., et. demisol/7, 40 mp, 2022, Militari Residence Chiajna - Ap.2 cam, demisol inalt, bloc finalizat, apa, canalizare - Apa Nova, centrala proprie, gresie si faianta, incalzire in pardoseala, obiecte sanitare incluse **39.900 €;** ☎0722.952.779 vanzari2@avangardecity.ro

641. **Militari,** ultimul apartament, complex privat dec., et. parter/3, 60 mp, 2022, complex imprejmuit cu porti electrice, toate utilitatile, finisat, retras si intim, pozitie S-V, strada privata, acces Lujerului, Politehnica, Gorjului, Drumul Taberei, Cotroceni, Girozavesti, Crangasi **79.000 €;** ☎0721.522.411/ 0735.576.188 enjoyresidence@gmail.com

642. **Militari,** Uverturii- Lidl dec., et. 1/9, 65 mp, 2024, vanzare apartamente cu 2 si 3 camere, bloc nou, zona Promenada Lacului Morii.Direct de la dezvoltator-comision cumparator 0%;Acces rapid catre mijloacele de transport/ magazine/ scoli/ gradinite. **88.230 €;** ☎0734.204.109/ 0728.407.191 florin.westzone@gmail.com

643. **Militari,** vanzari apartamente 2 camere. semidec., et. 4/9, 52 mp, **64.000 €;** ☎0720.592.299 flandaservimpex2@yahoo.com

644. **Militari,** vanzari apartamente 2 camere. semidec., et. 10/10, 38 mp, **45.000 €;** ☎0774.076.822 mogoseanu.alexandra@gmail.com

645. **Militari,** Veteranilor Piata. dec., et. 3/8, 56 mp, 1985, Se vinde apartament 2 camere Militari-Piata Veteranilor, etaj 3, dec., 56 mp, constr. 1985, partial mobilat, **79.500 €;** ☎0765.353.681

646. **Militari,** Veteranilor, Orşova, dec., et. 3/4, 60 mp, 1994, cf. 1, dec., 3/4, izolat exterior, gresie, faianta, parchet, termopan, usa metalica, intabulare, cadastru accept credit, pret usor negociabil **87.500 €;** ☎0730.125.007 dana.becherescu@gmail.com

647. **Militari,** Virtutii, imobil 2015, centrala proprie, dec., et. 5/8, 67 mp, 2015, vedere panoramica catre lac, etaj 5/8, dec., bucatarie patrata, 67 mp, liber, amenajat lux, mobilat si utilat de lux, superb, acte la zi, pentru pretentiosi, link in descriere, **149.999 €;** ☎0728.879.797/ 0721.263.460 lagunaimob@yahoo.com

648. **Militari,** zona Lidl Uverturii, str. Stupca 25-35, dec., et. 3/5, 50 mp, 2023, direct dezvoltator, blocuri D+P+5, finalizate, diverse suprafete, 1, 2, 3 camere, parcari la demisol, 1 km metrou Gorjului, 200 m STB, alte detalii gasiti la www.nuferilor.ro, **67.000 €;** ☎0771.789.681/ 0772.020.517 fam.suditu@gmail.com

649. **Militari,** zona Lidl Uverturii, str. Stupca 25-35, dec., et. 2/5, 60 mp, 2023, direct dezvoltator, blocuri D+P+5, finalizate, diverse suprafete, 1, 2, 3 camere, parcari la demisol, 1 km metrou Gorjului, 200 m STB, alte detalii gasiti la www.nuferilor.ro, **80.000 €;** ☎0772.020.517/ 0771.789.681 fam.suditu@gmail.com

650. **Militari-** Complex rezidential Panorama City dec., et. 6/6, 50 mp, 2019, Militari la 150m de bd Iuliu Maniu si 10 min de metrou Preciziei apart 2 cam 50 mp mobilat utilat, dec et 6 constr 2019, supraveghere video, bariera, parc in complex, acte la zi accept cash/credit **78.900 €;** ☎0727.267.448 sweethome_imob@yahoo.com

651. **Militari-** Gorjului- Metrou, Uverturii/ Centrala dec., et. 1/10, 60 mp, 2023, Parcare. Ofer spre vanzare ap 2 camere cu centrala proprie, gresie, faianta, parchet si 10mm tric intens, usi interioare, usa metalica,izolatie de 10cm, pereti de caramida interiori si exteriori,termopane. **79.500 €;** ☎0752.658.747 Popescumatei313@gmail.com

652. **Militari-** Lujerului Apartament cu 2 camere de vanzare dec., et. parter/10, 36 mp, 1974, **74.988 €;** ☎0747.140.370 office@syntaximob.ro

653. **Militari.** Oferta Apartament 2 camere NOU, dec., 62 mp, 2024, **87.600 €;** ☎0725.083.454 vanzari@envogueresidence.ro

654. **Mizil** 38 Residence dec. 850 metrou 1 Decembrie 2 camere tip B6 dec., et. 2/4, 65 mp, 2024, **97.689 €;** ☎0765.522.734 emil@imoneria.ro

655. **Mizil** 38 Residence dec. 850 metrou 1 Decembrie | 2 camere tip B6 dec., et. 2/4, 65 mp, 2024, **97.689 €;** ☎0765.522.734 emil@imoneria.ro

656. **Moghioros** Residence, vanzare 2 camere. dec., et. 2/11, 53 mp, 2021, **135.000 €;** ☎0724.254.024 balescu.ionut@gmail.com

657. **Morarilor,** semidec., et. 6/10, 40 mp, 1976, apartament 2 camere, langa parc, curat, semidec., balcon, bloc anvelopat, **55.000 €;** ☎0722.547.414

658. **Mosilor** semidec., 50 mp, 1940, vand apartament in vila etajul 2, mobilat, utilat, aer conditionat, usa metalica, centrala termica, **72.000 €;** ☎0771.363.265

659. **Mosilor,** Eminescu, Vaselor, semidec., et. 4/8, 49 mp, 1984, apropae metrou Obor, langa Libra Bank, etaj 4/8, cf.1 semidec., 49 mp, bloc 1984 reabilitat termic, pe miloc, vedere deschisa, imb., g, f, p, termopan, um, cadastru, intabulare, **90.000 €;** ☎021.380.28.14/ 0737.435.628

660. **Mosilor,** stradal, semidec., et. 4/8, 50 mp, 1984, Mosilor, Eminescu, stradal, apartament 2 camere, 4/8, semidec., suprafata 50 mp, 1 balcon, bloc reabilitat, constructie 1983, cadastru, intabulare, liber **90.000 €;** ☎0722.359.898 office@interpartes.ro

661. **Mosilor,** Vodafone bl. 1980, metrou 5 min., et. 4, semidec., et. 4/8, 50 mp, 1980, etaj 4/8, bloc reabilitat termic, Acte ok, liber. Se vinde mobilat si utilat ca in foto. Bloc stradal. In imediata apropiere se afla magazine, scoala, liceu. Distanta pana la metrou 5 min. Pret neg. **90.000 €;** ☎0770.805.447

662. **Mosilor,** Vodafone, et. 4, bl. 1981, semidec., et. 4/8, 50 mp, 1981, ap. 2 camere semidec. la etajul 4 cu interior curat si imbunatatiri, bloc stradal reabilitat scara curata civilizata vedere lata. Acte efectuate, liber. Apropiere Metroul Obor 5-6, **91.000 €;** ☎0771.791.542 agentie4@mauwis.ro

663. **Mosilor-** Carol- bloc 1982 semidec., 1982, Etaj 3/8 semidec., bloc reabilitat termic. Acte ok, liber. Bloc stradal. Se vinde partial mobilat. Este renovat total, gresie, faianta, parchet, termopan, instalatii schimbate. Distanta pana la **115.000 €;** ☎0770.805.447

664. **Mosilor-** Metrou Obor la 5 min semidec., et. parter/3, 50 mp, 1940, Vand apartament 2 camere, zona liniestita, de renovat, risc seismic 1, comision 2% **35.000 €;** ☎+40722252367 cristian.nios@gmail.com

665. **Muncii,** 7 minute metrou, dec., et. parter/10, 52 mp, 1967, langa parc, dec., renovat, geam la baie, bucatarie mare, gresie, faianta, parchet, termopane, usa metalica, **74.000 €;** ☎0735.135.467 ramax2016@yahoo.com

666. **Muresana,** Calea Vitan, dec., et. 1/10, 52 mp, 1982, bloc reabilitat, dec., etajul 1/10, gresie, faianta, parchet, curat, liber, **81.000 €;** ☎0732.135.467 ramax2016@yahoo.com

667. **Navodari,** Mamaia Nord, Signature Promenada, dec., et. 3/6, 64 mp, 2022, apartament 2 camere, etaj 3/P+6, an constructie 2022, 48 mp utili + 1 terasa de 16 mp, cu vedere la mare. Se vinde mobilat si utilat complet, modern, totul nou, finisaje de exceptie, **115.000 €;** ☎0722.147.959 dragneaeurobest76@gmail.com

668. **Nerva** Traian dec., et. 5/8, 64 mp, 1991, Apartament de 2 camere dec., renovat complet, instalatii sanitare si electrice schimbate. Totul nou. Bloc din 1991. Realitatea Vedere spate.Liniste.Toate actele **146.000 €;** ☎0769.651.162

669. **Nerva** Traian dec., et. 4/8, 62 mp, 1995, Nerva Traian, apartament 2 camere, etaj 4/8, dec., suprafata 62mp, 1 balcon, cadastru, intabulare, liber, bloc 1995 **130.000 €;** ☎0722.359.898 office@interpartes.ro

670. **Nerva** Traian, dec., et. 5/8, 64 mp, 1991, Monuzzi, confort 1 decoamandat, bloc 1992, rebilitat termic, bucatarie mare, renovat recent, instalatii electrice si sanitare noi, gresie, faianta, parchet, termopan, usi schimbate, totul nou, **145.000 €;** ☎0732.135.471 ramax10@yahoo.com

671. **Nerva** Traian- Timpuri Noi dec., et. 6/8, 64 mp, 1996, renovat complet, sapa turnata, instalatii electrice si sanitare schimbate, termopane, gresie, faianta, parchet, termopane, usa metalica, **145.000 €;** ☎0732.135.467 ramax2016@yahoo.com

672. **Nicolae** Grigorescu chiar la Metrou, Parc Ior dec., et. 2/10, 54 mp, 1970, chiar pe Fuiorului, Liceul Dante, bazin de inot, confort 1, dec., bloc reabilitat, termopane, fara imbunatatiri, liber, **75.000 €;** ☎0732.135.471 ramax10@yahoo.com

673. **Nicolae** Grigorescu metrou - Camil Ressu dec., et. 7/8, 50 mp, 1982, Piata Matei Ambrozie. Bloc din 1982, et 7/8, reabilitat. Apartament de 2 camere dec. complet, gresie, faianta, parchet , termopan usa metalica. **85.000 €;** ☎0769.651.162

674. **Nicolae** Grigorescu Metrou, Parc Ior dec., et. 2/10, 1970, chiar pe Fuiorului, Liceu Dante, bazin de inot, confort 1, dec., bloc reabilitat, termopane, fara imbunatatiri, liber, **75.000 €;** ☎0732.135.471 ramax10@yahoo.com

675. **Nicolae** Grigorescu, et. 8/10, ap. 2 camere, reabilitat, zona linistita, renovat, parchet, luminos, acte la zi, direct proprietar, **78.000 €;** ☎0721.826.370

676. **Nicolae** Grigorescu, apropae de bd. Basarabia dec., et. 4/10, 53 mp, 1970, Bd. Nicolae Grigorescu apropae de bd. Basarabia, 4/10, dec., 53 mp, renovat recent, zugravit, boxa 6 mp, **69.000 €;** ☎0722.614.867/ 021.688.08.67

677. **Nicolae** Grigorescu, Titan, piata Salajan, dec., et. 1/10, 54 mp, 1978, 5 minute metrou, piata si parc IOR, dec., bloc dupa cutremur, reabilitat termic, instalatii electrice si sanitare schimbate, curat, zugravit recent, **83.000 €;** ☎0732.135.467 ramax2016@yahoo.com

678. **Nicolae** Teclu, Th. Pallady, promo 5% TVA, dec., et. 8/8, 121 mp, 2021, ap. 2 camere, terasa mare, mutare rapida, complet finisat (g, f, p, um, ct) si bransat, utilitati oras. Direct dezvoltator, **114.500 €;** ☎0757.572.272 contact@caisuluiresidence.ro

679. **Nord,** Bucuresti dec., et. 2/4, 73 mp, 2024, Direct dezvoltatorApartamente:2 camere3 camere4 camerevedere la parc si lacfinisaje superioare la alegereloc de parcare subteranideal investitie sau locuit incalzire in pardoselaVecinatati:parc, magazin, alimentar pentru oferta completa de preturi, va rugam sa ne contactati proiectul va fi gata la sfârsitul anului 2024telefon direct proprietar: colaboram si cu agentiile imobiliare, oferim comision 2% **114.000 €;** ☎0736.767.676 office@uplake.ro

680. **Obor** /Mosilor Stefan cel Mare dec., et. 3/10, 56 mp, 1986, etaj 3/10, bloc 1986, reabilitat, impartire atipica,56 mp, vedere stradala, decent , pret usor negociabil, apropae primarie, vedere stradala, liber , acte la zi, clasa en B **109.999 €;** ☎0728.879.797 lagunaimob@yahoo.com

681. **Obor** Doamna Ghica Plazza dec., et. 1/17, 65 mp, 2012, Bloc nou 2011, situat in complexul D-na Ghica Plazza, et. 1/24, dec, 65mp, camere generoase, terasa foarte mare, partial mobilat, complexul este foarte usor accesibil fiind amplasat la 5min. de Obor, **87.000 €;** ☎0722.614.867/ 021.688.08.67

682. **Obor,** Colentina Doamna Ghica vis-a-vis Rose Garden semidec., et. 9/10, 54 mp, 1970, 9/10, cf. 1, semidec, 54 mp, renovat recent, mobilat modern, utilat complet, bloc fara risc seismic,reabilitat termic, posibilitate de montare centrala, g, f, p, t, usa metal, aer conditionat, geam la baie, balcon mare, liber, neg. **62.000 €;** ☎0724.336.834

683. **Obor,** Colentina, Doamna Ghica, Parc, semistradal dec., et. 4/10, 37 mp, 1975, et. 4/10, cazare, cf. 2, dec., 37 mp, bloc fara risc seismic, reabilitat termic, fara imbunatatiri, doar termopan, lift modernizat, cadastru si intabulare, certificat energetic, liber, zona linistita, pret bun, negoc. **46.500 €;** ☎0724.336.834

684. **Obor,** Colentina, Kaufland, metrou Obor 7 min. semidec., et. 3/10, 49 mp, 1970, Colentina stradal, vedere deschisa, bloc reabilita termic, an 1970, et 3/10, scoala 27 apropae, metrou obor la 7 min, Kaufland la 5 min, nemobilat, nerenovat, curat, liber, se accepta doar cash. **61.999 €;**

685. **Obor,** Colentina, stradal vav Kaufland, semidec., et. 3/10, 51 mp, 1970, 6 min. metrou,apropae Scoala 27, Mall Veranda, piata Obor, etaj 3/10,cf.1 semidec.,51mp., bloc 1970 reabilitat termic, pe miloc, baie cu fereastra,orientare est, vedere deschisa, curat,g,f,p, termopan,um, **61.900 €;** ☎0737.435.628/ 021.380.28.14

686. **Obor,** Colentina, Teiul Doamnei 10 minute metrou dec., et. 7/10, 54 mp, 1986, str. Petre Antonescu, langa Scoala 27, apropae Parc Tei, Facultatea de Constructii, etaj 7/10, cf.1 dec., 54 mp, bloc 1986, centrala termica, vedere deschisa, imb., g, f, p, termopan, um, mobilat, cadastru, intabulare, **88.000 €;** ☎0737.435.628/ 021.380.28.14

687. **Obor,** Colentina, Teiul Doamnei langa Sectia 7 Pol. dec., et. 8/10, 52 mp, 1970, str Ion Berindei, vedere libera, plan 2, liniste multa, metrou obor la 12 min, bloc reabilitat termic, an 1970, fara risc seismic, et 8/10, fara imbunatatiri, curat, dec., liber imediat **64.500 €;** ☎0799.666.104

688. **Obor,** Colentina, Teiul Doamnei Sectia 7 de Politie dec., et. 9/10, 49 mp, 1970, Kaufland, Mall Veranda, 9/10, cf.1, dec., 49 mp, pe miloc, bloc reabilitat termic, termopan, usa metalica si aer conditionat, balcon spatios, acte OK, liber, acc. credit, neg., **60.000 €;** ☎0724.336.834

689. **Obor,** Mihai Bravu, semidec., et. 6/10, 50 mp, 1968, cf. 1, semidec. curat, bloc izolat, toate actele, acc credit, vecinatati Ferdinand, Dimitrov, Colentina, Iancului, metrou Obor **66.500 €;** ☎0787.602.251

690. **Obor,** Mihai Bravu, Mosilor, Stefan Cel Mare SUPERB semidec., et. 3/10, 1980, situat in intersectie, la 1 minut metrou Obor, imobil 1980, reabilitat termic, cf. 1, semidec. 58 mp, reamenajat integral de la placa, instalatii el sanitare noi, amenajat lux, se vinde mobilat si utilat **132.000 €;** ☎0728.879.797 lagunaimob@yahoo.com

691. **Oltenitei** dec., et. parter/7, 66 mp, 1997, stradal, c-tie 1997, cf. 1, dec., p/7, balcon inchis, 66mp, vedere mixta, complet renovat, g, f, p, t, um, bucatarie 12mp, bl. si scara civilizat, liber, mobilat si utilat modern, cadastru, intabulat, disc. **85.000 €;** ☎0761.749.316/ 0722.824.757

692. **Oltenitei** - stradal noutate! - 2 Camere mari dec., et. 3/5, 58 mp, 2023, **72.380 €;** ☎0737.811.000 stefan.oana@zonadesud.ro

693. **Oltenitei,** Berceni, Popesti, apartament cu acte gata, rate dezvoltator. dec., et. 4/5, 58 mp, 2023, **75.000 €;** ☎0725.957.934 silviu.cioaba@zonadesud.ro

694. **Oltenitei,** Loka Residence Popesti Leordeni, dec., et. 1/4, 74 mp, 2023, apartament superb de vanzare situat la etajul 1/4 cu lift, dec., avand o suprafata totala de 74 mp, centrala proprie, lavabila, posibilitate personalizare apartament dupa gustul cumparatorului, **79.999 €;** ☎0767.377.376/ 0785.225.855 visanescumarian@gmail.com

695. **Oltenitei,** Popesti Leordeni, parc Paraul Rece, dec., et. 4/4, 58 mp, 2012, particular vand ap. 2 cam. semimobilat, termopan, AC, C. T. cablu TV, internet, contorizat, intabulat, imbunatatiri. Inclus Loc

Imobiliare vânzări 2 CAMERE

797. **Rahova** Urban Confort Residence Ocazie Complex 2013, etajul 5/6, confort 1 dec., 56mp, finisat la cheie cu totul nou, mobilat utilat modern, centrala termica, zona linistita, aproape de mijloacele de transport in comun, merita vazut **65.000 €;** ☎0721.263.460

798. **Rahova,** dec., et. 2/8, 54 mp, 1984, 2 camere, cf.1 dec., etaj 2/8, liber, termopan, balcon, parchet, bloc curat, cadastru, intabulare, aproape de Piata Rahova, Policlinica Malcoci 5 statie de Piata Unirii, Parc Sebastian, **58.000 €;** ☎0787.638.327/ 0762.966.973 neacsunela.nela@yahoo.com

799. **Rahova,** dec., et. 7/10, 60 mp, 1978, Calea Rahovei, stradal, ap.2 cam.7/10,conf.1 sporit, 60 mp, mobilat si utilat, g+f+p+ termopan, um+ aer.cond, f. curat, vedere si intrare stradala, cad.+ intabulare, certif.energetic, constr. 78, liber **69.500 €;** ☎0746.188.866 mar_ancomar@yahoo.com

800. **Rahova,** Calea Ferentari, semidec., et. parter/10, 38 mp, 1980, spatiu comercial, parter, intrarea din strada, 38 mp, acum frizerie, centrala termica, modern, toate actele la zi, aprobari modificare, compartimentare in 3 camere si baie, bloc reabilitat, liber, **78.000 €;** ☎0720.451.235

801. **Rahova,** Caporal Ilina, dec., et. 4/4, 54 mp, 1986, situat intr-un bloc de 4 etaje, zona foarte linistita cu multa verdeata, apartament 2 camere, dec., balcon, parchet, gresie, faianta, termopan, apartamentul este curat, exista racord de gaze pe scara, are cadastru si intabulare **59.000 €;** ☎0724.694.803 officeavantajconsult@gmail.com

802. **Rahova,** complex exclusivist, apartament complet, view de senzatie semidec., et. 9/11, 45 mp, 2022, **69.800 €;** ☎0748.889.926 ionut.stancu@imobiliareacasa.ro

803. **Rahova,** Crizantemelor, renovat, centrala, ocazie semidec., et. 3/4, 26 mp, 26 mp, et. 3/4, mobilat, utilat, doar te muti, agentie **33.000 €;** ☎0775.237.139

804. **Rahova,** Ene Modoran, apartament mobilat si utilat! dec., et. 8/10, 58 mp, 1980, Va oferim spre achizitie un apartament deosebit, compus din 2 camere dec.e in imobil reabilitat termic. Imobilul se afla in zona Rahova pe strada Ene Modoran,langa intersectia cu strada Buzoieni **72.000 €;** ☎0752.413.105 Cristian@proestate.ro

805. **Rahova,** Oxy Residence 2 Camere Tip 5 mobilat dec., et. 1/4, 64 mp, 2024, Apartament 2 camere Tip 5 - 64 mp, din ansamblul rezidential Oxy Residence 2, la 20 de minute de Piata Unirii in cartierul Rahova. Hai la o vizionare sa descoperi toate ofertele noastre. Comision 0%, **81.900 €;** ☎0737.282.225/ 0771.684.015 vanzari@oxyresidence.ro

806. Rahova, Oxy Residence 2 camere Tip C1 mobilat et. 4/6, 58 mp, 2024, Apartament 2 camere Tip C1 - 58 mp, din ansamblul rezidential Oxy Residence 2, la 20 de minute de Piata Unirii in cartierul Rahova. Hai la o vizionare sa descoperi toate ofertele noastre. Comision 0%, 80.400 €; ☎0737.282.225/ 0771.684.015 vanzari@oxyresidence.ro

807. Rahova, Oxy Residence 2 camere Tip E mobilat dec., et. 3/6, 68 mp, 2024, Apartament 2 camere Tip E - 68 mp, din ansamblul rezidential Oxy Residence 2, la 20 de minute de Piata Unirii in cartierul Rahova. Hai la o vizionare sa descoperi toate ofertele noastre. Comision 0%, 93.400 €; ☎0737.282.225/ 0771.684.015 vanzari@oxyresidence.ro

808. **Rahova,** Oxy Residence 2 camere Tip 1 mobilat dec., et. 1/4, 57 mp, 2024, Apartament 2 camere Tip 1 - 57 mp, din ansamblul rezidential Oxy Residence 2, la 20 de minute de Piata Unirii in cartierul Rahova. Hai la o vizionare sa descoperi toate ofertele noastre. Comision 0%, **72.900 €;** ☎0737.282.225/ 0771.684.015 vanzari@oxyresidence.ro

809. **Rahova,** Oxy Residence 2 camere Tip 2 mobilat dec., et. 1/4, 55 mp, 2024, Apartament 2 camere Tip 2 - 55 mp, din ansamblul rezidential Oxy Residence 2, la 20 de minute de Piata Unirii in cartierul Rahova. Hai la o vizionare sa descoperi toate ofertele noastre. Comision 0%, **69.900 €;** ☎0737.282.225/ 0771.684.015 vanzari@oxyresidence.ro

810. **Rahova,** Oxy Residence 2 camere Tip 3 mobilat dec., et. 1/4, 56 mp, 2024, Apartament 2 camere Tip 3 - 56 mp, din ansamblul rezidential Oxy Residence 2, la 20 de minute de Piata Unirii in cartierul Rahova. Hai la o vizionare sa descoperi toate ofertele noastre. Comision 0%, **71.900 €;** ☎0737.282.225/ 0771.684.015 vanzari@oxyresidence.ro

811. **Rahova,** Oxy Residence 2 Camere Tip 6 mobilat dec., et. 1/4, 58 mp, 2024, Apartament 2 camere Tip 6 - 58 mp, din ansamblul rezidential Oxy Residence 2, la 20 de minute de Piata Unirii in cartierul Rahova. Hai la o vizionare sa descoperi toate ofertele noastre. Comision 0%, **74.900 €;** ☎0737.282.225/ 0771.684.015 vanzari@oxyresidence.ro

812. **Rahova,** Oxy Residence 2 camere tip 7 mobilat dec., et. 1/4, 64 mp, 2024, Apartament 2 camere Tip 7 - 64 mp, din ansamblul rezidential Oxy Residence 2, la 20 de minute de Piata Unirii in cartierul Rahova. Hai la o vizionare sa descoperi toate ofertele noastre. Comision 0%, **82.900 €;** ☎0737.282.225/ 0771.684.015 vanzari@oxyresidence.ro

813. **Rahova,** Oxy Residence 2 camere Tip 8 mobilat dec., et. 1/4, 2024, Apartament 2 camere Tip 8 - 78 mp, din ansamblul rezidential Oxy Residence 2, la 20 de minute de Piata Unirii in cartierul Rahova. Hai la o vizionare sa descoperi toate ofertele noastre. Comision 0%, **99.900 €;** ☎0737.282.225/ 0771.684.015 vanzari@oxyresidence.ro

814. **Rahova,** Oxy Residence 2 camere Tip 9 mobilat dec., et. 1/4, 72 mp, 2024, Apartament 2 camere Tip 9 - 72 mp, din ansamblul rezidential Oxy Residence 2, la 20 de minute de Piata Unirii in cartierul Rahova. Hai la o vizionare sa descoperi toate ofertele noastre. Comision 0%, **91.900 €;** ☎0737.282.225/ 0771.684.015 vanzari@oxyresidence.ro

815. **Rahova,** Oxy Residence 2 camere Tip F mobilat dec., et. parter/parter, 53 mp, 2024, Apartament 2 camere Tip F - 53 mp, din ansamblul rezidential Oxy Residence 2, la 20 de minute de Piata Unirii in cartierul Rahova. Hai la o vizionare sa descoperi toate ofertele noastre. Comision 0%, **74.400 €;** ☎0737.282.225/ 0771.684.015 vanzari@oxyresidence.ro

816. **Rahova,** Oxy Residence 2 camere Tip G mobilat dec., et. parter/parter, 57 mp, 2024, Apartament 2 camere Tip G - 57 mp, din ansamblul rezidential Oxy Residence 2, la 20 de minute de Piata Unirii in cartierul Rahova. Hai la o vizionare sa descoperi toate ofertele noastre. Comision 0%, **80.400 €;** ☎0737.282.225/ 0771.684.015 vanzari@oxyresidence.ro

817. **Rahova,** Oxy Residence 2 camere Tip K mobilat dec., et. 2/6, 52 mp, 2024, Apartament 2 camere Tip K - 52 mp, din ansamblul rezidential Oxy Residence 2, la 20 de minute de Piata Unirii in cartierul Rahova. Hai la o vizionare sa descoperi toate ofertele noastre. Comision 0%, **66.900 €;** ☎0737.282.225/ 0771.684.015 vanzari@oxyresidence.ro

818. **Rahova,** Oxy Residence 2 camere Tip L mobilat dec., et. 1/6, 57 mp, 2024, Apartament 2 camere Tip L - 57 mp, din ansamblul rezidential Oxy Residence 2, la 20 de minute de Piata Unirii in cartierul Rahova. Hai la o vizionare sa descoperi toate ofertele noastre. Comision 0%, **72.900 €;** ☎0737.282.225/ 0771.684.015 vanzari@oxyresidence.ro

819. **Rahova,** Oxy Residence 2 camere Tip M mobilat dec., et. 2/6, 65 mp, 2024, Apartament 2 camere Tip M - 65 mp, din ansamblul rezidential Oxy Residence 2, la 20 de minute de Piata Unirii in cartierul Rahova. Hai la o vizionare sa descoperi toate ofertele noastre. Comision 0%, **83.900 €;** ☎0737.282.225/ 0771.684.015 vanzari@oxyresidence.ro

820. **Rahova,** Oxy Residence 2, 2 camere complet mobilat dec., et. 3/6, 59 mp, 2024, Apartament 2 camere Tip B - 59 mp, din ansamblul rezidential Oxy Residence 2, la 20 de minute de Piata Unirii in cartierul Rahova. Hai la o vizionare sa descoperi toate ofertele noastre. Comision 0%, **66.900 €;** ☎0771.684.015/ 0737.282.225 vanzari@oxyresidence.ro

821. **Rahova,** Oxy Residence, 2 camere Tip C mobilat. dec., et. 3/6, 58 mp, 2024, Apartament 2 camere Tip C - 58 mp, din ansamblul rezidential Oxy Residence 2, la 20 de minute de Piata Unirii in cartierul Rahova. Hai la o vizionare sa descoperi toate ofertele noastre. Comision 0%, **81.400 €;** ☎0737.282.225/ 0771.684.015 vanzari@oxyresidence.ro

822. **Rahova,** Oxy Residence, 2 camere, tip 4 mobilat., et. 1/4, 59 mp, 2024, Apartament 2 camere Tip 4 - 59 mp, din ansamblul rezidential Oxy Residence 2, la 20 de minute de Piata Unirii in cartierul Rahova. Hai la o vizionare sa descoperi toate ofertele noastre. Comision 0%, **75.900 €;** ☎0737.282.225/ 0771.684.015 vanzari@oxyresidence.ro

823. **Rahova,** parc Pecineaga, Salaj, semidec., et. demisol/3, 42 mp, 2012, vanzare rapida 2 cam., 42 mp, D/3, 2012, cf. 2, Rahova, parc Pecineaga, 42500 euro, comision 0%,Centrala proprie, AC, mobilat/utilat, exceptie frigider.Nu are balcon, necesita o noua zugraveala. **42.500 €;** ☎0723.542.482 ralevis.imobiliare@gmail.com

824. **Rahova,** Petre Ispirescu, 6 statii tramvai Unirii semidec., et. demisol/2, 31 mp, 1946, se vinde ap 2 camere la demisol, in vila, 2 geamuri, renovat recent, vecini civilizati, acces stradal **24.000 €;** ☎0722.252.367 cristian.nios@gmail.com

825. **Rahova,** Salaj, semidec., et. 6/10, 40 mp, 1974, Parc Humulesti 2 camere confort 2 semidec., etaj 6/10, liber, termopan, imbunatatiri clasice, bloc civilizat, vecini de calitate. Legatura directa la Piata Unirii - STB 117 **41.000 €;** ☎0773.910.634

826. **Ramnicu** Valcea, Ostroveni, dec., et. 5/5, 51 mp, 2010, apartament cu 2 camere dec., aflat in Ostroveni, I.L. Caragiale, Valcea, la mansarda (din BCA) al unui bloc P+4, 51 mp. Tel 076623997O. Pret 54.000 E negociabil, **54.000 €;** ☎0766.239.970

827. **Regie,** Belvedere, Grozavesti, Orhideea, vand casa la curte, dec., et. parter/1, 41 mp, 1940, **99.997 €;** ☎0747.140.370 office@syntaximob.ro

828. **Rin** Grand Residence, Bucuresti vanzare apartament 2 camere dec., et. 9/14, 65 mp, 2008, **74.900 €;** ☎0758.900.400 office@topestates.ro

829. **Roman,** parc Zavoi, dec., et. 2, 65 mp, 2022, Apartamente noi cu 2 sau 3 camere, moderne si spatioase, in noul ansamblu rezidential din Municipiul Roman, Vasile Lupu, nr 41, langa Parcul Zavoi. **67.900 €;** ☎0720.880.190 daniel.apreutesei@tce-homes.ro

830. **Romana,** Magheru, circular, et. 4/7, 53 mp, 1964, bulevard, vedere fata, fara risc seismic sau urgenta, circular, etaj 4/8, centrala proprie, ac centrala, boxa la subsol, 2 lifturi, ideal atat ca investitie, cat si pentru locuit, **107.000 €;** ☎0799.936.443 cosmin.andrei@iness-intermed.ro

831. **Romana,** Polona, demisol inalt, langa Parcul Ioanid semidec., et. demisol/4, 49 mp, 1945, demisol inalt/4, str Polona, bloc 1945, fara bulina, fara risc, renovat recent,intrare separata, pretabil investitie in vederea inchirierii (Booking,Airbnb),dar si pt locuit,contorizat,acte la zi. **91.000 €;** ☎0786.325.404

832. **Rond** Alba Iulia, Burebista, pe Caloian Judetul, dec., et. 3/4, 61 mp, 1990, bloc reabilitat, renovat, mobilat si utilat , usi lemn masiv, gresie, faianta, parchet, termopane, usa metalica, aer conditionat scara curata, merita vazut **142.500 €;** ☎0732.135.471 ramax10@yahoo.com

833. **Rond** Alba Iulia, Decebal, pe Caloian Judetul, dec., et. 3/4, 61 mp, 1990, bloc reabilitat, renovat, mobilat si utilat , usi lemn masiv, gresie, faianta, parchet, termopane, usa metalica, aer conditionat, scara curata, merita vazut, liber, toate actele **142.500 €;** ☎0728.777.132 office@ramax.ro

834. **Sala** Palatului Ultracentral dec., et. 7/8, 45 mp, 1960, Vand apartament ultracentral, 2 camere, suprafata 45 mp, mobilat, in centrul Bucurestiului, langa Ateneul Roman. Acesta se afla intr-un bloc reabilitat, fara risc seismic, etaj 7/8. **135.000 €;** ☎0742.280.389 catalina.badoiu@gmail.com

835. **Salaj** semidec., et. parter/2, 37 mp, 2018, Va prezentam un apartament cu 2 camere in vila, in zona Soseaua Salaj.Apartamentul este situat la parterul inalt al unei vile recompartimentate in anul 2008. Aproape de Lidl si statia STB Salaj. **46.500 €;** ☎0721.503.101 ateneumimob@gmail.com

836. **Salaj** et. 7/10, 1977, Vand ap 2cam cf 2 Salaj complex, et. 7/10, bloc reabilitat cu imbunatatiri, liber, incalzire Radet, an constructie 1977 **45.000 €;** ☎0764.522.941

837. **Salaj** 275, sector 5, dec., et. 4/7, 2018, vand apartament cu 2 camere, dec., complet mobilat si utilat, situat in complexul rezidential Art Temple Residence pe soseaua Salaj, finalizat in 2018, 51 mp util plus balconul 4 mp **83.000 €;** ☎0766.309.669 liliana.alexe94@gmail.com

838. **Salaj** Apartament 2 Camere Incalzire in Pardoseala Ansamblu Nou Rahova dec., et. 2/10, 55 mp, 2021, **74.900 €;** ☎0751.995.504 cristina.sturza@tower-residence.ro

839. **Salaj** Apartament 2 Camere Incalzire in Pardoseala Ansamblu Nou Rahova et. 6/10, 49 mp, 2021, **66.900 €;** ☎0751.995.504 cristina.sturza@tower-residence.ro

840. **Salaj** complex et. 2/4, 1977, Vind ap 2cam cf2, liber mobilat utilat, an 1977 etj 2/4, zona fff curata, are 38mp **50.000 €;** ☎0764.522.941

841. **Salaj** Imobil adiacent Soseaua Salaj - Vanzare et. 4/4, 1984, ap 2 cam Soseaua salaj adiacent, etaj 4/4, 1984, mobilat, utilat, 54mp. neg, **60.500 €;** ☎0750.441.664

842. **Salaj,** Humulesti, semidec., et. 1/4, 40 mp, 1975, 2 camere, cf. 2 semidec., gresie, faianta, parchet, termopan, liber, mobilat, utilat, cadastru, intabulare, zona linistita, aproape de statia de masina 117, 15 minute pana la Piata Unirii, **46.000 €;** ☎0787.638.327/ 0762.966.973 neacsunela.nela@yahoo.com

843. **Salajan,** Nicolae Grigorescu 2 minute metrou, dec., et. 10/10, 53 mp, 1976, Aleea Ilioara, apartament 2 camere dec., 53 mp, mobilat si utilat complet, la 100 m de metrou Grigorescu, bloc reabilitat termic cu tergesa complet refacuta, etaj 10/10. Vecinatati: Titan, Dristor, **67.000 €;** ☎0759.937.830 bosteanarue@gmail.com

844. **Sector** 1 str gen Berthelot nr 89 Bucuresti semidec., et. parter/parter, 40 mp, 1950, vand ap. 2 camere dintr-o casa la curte, zona ultracentrala, linistita (Gen. Berthelot, vis-a-vis de Sala Radio), aprox. 40 mp parter, cu bucatarie la demisol, baie mica. Necesita reparatii majore, refiintl locuita de 20 de ani. Tel de contact -Mihaela. **59.000 €;** ☎0770.959.216 floridum@gmail.com

845. **Sector** 4, Brancoveanu, metrou si parc, etaj 3/4, dec., et. 3/4, 60 mp, 1986, **108.000 €;** ☎0737.500.376 victor.alexandru@zon-adesud.ro

846. **Sector** 4, Sos. Oltenitei, 2 camere. semidec., et. 3/8, 50 mp, 1965, **70.999 €;** ☎0731.510.854 adrian.cantia@zonadesud.ro

847. **Sector** 4, Sos. Oltenitei, apartament cu 2 camere, gata, dec., et. 1/10, 55 mp, 2023, **95.000 €;** ☎0737.500.384 zina.epure@zon-adesud.ro

848. **Sector** 5, Aleea Iacob Andrei, semidec., et. parter/4, 32 mp, 1978, deosebit, cochet, imbunatatiri de calitate, cf. 3, p/4, dresing-ul este inclus in pret. A se viziona foto si turul virutual 360. Oferta exclusiva AMA imobiliare, **30.000 €;** ☎0758.244.257/ 0743.933.571 amaimobiliare.office@gmail.com

849. **Sector** 6 Primavara semidec., et. 4/14, 55 mp, 2009, Bloc nou, Ansamblu Primavara, zona linistita, se vinde mobilat si utilat. Pret negociabil. **77.000 €;** ☎0764.622.612 georgeticu.1963@gmail.com

850. **Sector** 6, oferta fulger, apartament de 2 camere, semidec., et. 6/8, 58 mp, 2024, 2 camere tip studio 58,5 mp super generos Iuliu Maniu, **82.000 €;** ☎0725.083.454 envogueresidence@gmail.com

851. **Seculor,** Brancoveanu 12 min. metrou Brancoveanu semidec., et. 9/10, 40 mp, 1974, apartament 2 camere, 40 mp, et. /10, semidec., bloc 1974, luminos, calduros, ideal investitie, necesita renovare, **48.500 €;** ☎0763.171.880/ 0785.225.855 victorioablocuribucuresti@yahoo.com

852. **Silistea** Snagovului, apartament de vanzare 2 camere pe malul Lacului Snagov dec., et. 1/4, 47 mp, 2018, **77.000 €;** ☎0745.599.054 andrea.dantz@kw.ro

853. **Sinaia,** Prahova semidec., et. 1/3, 35 mp, 2000, Vanzare ap. 2 camere Sinaia, zona ultracentrala, teleferic/Montana **70.000 €;** ☎0722.607.050 moraru_1960@yahoo.com

854. **Sos** Oltenitei stradal 2 camere semidec., et. 6/10, 52 mp, 1975, **71.000 €;** ☎0723.586.100 tereaca_paula@yahoo.com

855. **Sos.** Oltenitei, stradal, 2 camere. semidec., et. 6/10, 52 mp, 1975, **72.900 €;** ☎+40723586100 contact.imobiliare8@gmail.com

856. **Soseaua** Giurgiului, Drumul Gazarului, dec., et. 4/8, 51 mp, 1968, Soseaua Giurgiului, Drumul Gazarului, 2 camere, 51 mp, etaj 4/8, dec., an 1968, anvelopat termic, scara curata, fara restantieri, balcon, bucatarie mobilata/utilata, pret 62900 eur, **62.900 €;** ☎0767.299.965/ 0733.373.436 euroinvest-grup@gmail.com

857. **Soseaua** Giurgiului, Ghimpati, 2 camere dec.. dec., et. 7/7, 47 mp, 1967, **51.000 €;** ☎0730.888.280 george.braileanu@zon-adesud.ro

858. **Soseaua** Pantelimon nr. 330, semidec., et. 6/10, 41 mp, 1975, Apartament 2 camere, situat la etajul 6/10, semidec., liber, imbunatatiri, ferestre pvc, usa metalica, bloc reabilitat termic, **54.000 €;** ☎0731.461.711 staicu.aurelian@yahoo.ro

859. **Stefan** cel Mare nr. 29, semidec., et. 7/9, 56 mp, 1964, apartament 2 camere, semidec., situat la etajul 7 din 9, liber, bloc reabilitat termic, fara imbunatatiri, **68.000 €;** ☎0731.461.711 staicu.aurelian@yahoo.ro

860. **Stefan** cel Mare, Lizeanu, semidec., et. 2/10, 54 mp, 1979, vanzare 2 camere Stefan cel Mare, Lizeanu, 2/10, 54 mp, confort 1, semidec., necesita zugraveala, UM, AC. 99.000 Euro disc., **99.000 €;** ☎0724.581.411 imobiliaramibo@yahoo.com

861. **Stefan** cel Mare, Parcul Circului, V. Lascar, 1980 semidec., et. parter/10, 51 mp, 1981, ap. 2 camere semidec., cu bucatarie mare patrata, hol generos, cu gresie, faianta, parchet, termopan, mobilat si utilat ca in imagini. Blocul este semistradal, reabilitat, scara civilizata, **114.900 €;** ☎0771.791.542 agentie4@mauwis.ro

862. **Strada** Bachus, sector 5 dec., et. 2/4, 62 mp, 2016, bloc 2016, vecini civilizati, et 2/4, ap cf 1 dec., 62, 26mp, balcon inchis, centrala proprie, luminos, orientare est-vest, baie cu geam, bucatarie separata, liber, acte la zi, predare imediata **62.500 €;** ☎0767.480.826 diana13business@yahoo.com

863. **Straja** 2 camere semidec., et. parter/4, 51 mp, 1979, **61.000 €;** ☎0723.586.100 tereaca_paula@yahoo.com

864. **Straja,** Piata Resita semidec., et. 1/4, 36 mp, 1976, Apartament 2 camere Straja, Piata Resita, particular **48.000 €;** ☎0724.048.519 simiongheorghe2018@gmail.com

865. **Sudului,** Gheorghe Tache, vanzare apartament 2 camere semidec.. semidec., et. 7/9, 50 mp, 1964, **52.000 €;** ☎0736.378.588 gabrielbucuriuvo@gmail.com

866. **Taifunului** 29, Trapezului dec., et. 1/5, 64 mp, 2021, Direct dezvoltator, vand apartament 2 camere finalizat mutare rapida, etaj 1/5, dec., Ozana, Trapezului, sector 3 **95.760 €;** ☎0766.228.698/ 0732.867.721 pallady.apartaments01@gmail.com

867. **Tei,** Grigore Moisil 5, de vanzare apartament dec., et. 7/10, 38 mp, 1975, Am placerea a va prezenta spre tranzactionare un apartament cochet cu 2 camere situat pe Strada Grigore Moisil 5. Apartamentul necesita ajustari din punct de vedere renovareCheile sunt la agentie! **53.500 €;** ☎0736.273.373 claudiu.marketing@gmail.com

868. **Tei,** Luntrei, Doamna Ghica, dec., et. 2/10, 42 mp, 1975, multiple imbunatatiri, separatie gaze, partial mobilat si utilat, pozitionat intre 2 parcuri, acte la zi, detalii la telefon, comision agentie 2%, vecinatati: Pipera, Colentina, Obor, **67.500 €;** ☎0758.074.444 valigeorgescu88@gmail.com

869. **Tei-** Parcul Tei, 2 cam dec, 7/10 dec., et. 7/10, 54 mp, 1978, TEI-PARCUL TEI, Apart. 2 camere, dec., supr 54 mp, an constr 1978, etaj 7/10, imbunatatiri, gresie, faianta, parchet, termopan, usa metalica,zona civilizata. Merita vazut! **92.000 €;** ☎0748.022.202 fery.kdwimob@gmail.com

870. **Teiul** Doamnei dec., et. 8/10, 53 mp, Sectia 7, adiacent, cf1, dec., 8/10, balcon in termopan, 53mp, liber, bloc reabilitat termic, 10 minute metrou obor, aproape parc, scoala, spatii comerciale, cadastru intabulare, disc. **65.000 €;** ☎0761.749.316/ 0722.824.757

871. **Teiul** Doamnei, Facultatea de Constructii semidec., et. 9/10, 40 mp, 1977, cf. II sdec, etaj 9/10, 40 mp, gresie toata casa, termopan (fara balcon), parchet in dormitor, zugravit acum, acte la zi, clasa en B, liber **54.999 €;** ☎0728.879.797 lagunaimob@yahoo.com

872. **Teiul** Doamnei, Lacul Tei, Parc, stradal semidec., et. 6/10, 41 mp, 1976, poz. de exceptie, et. 6/10, cf. 2, semidec., 41 mp, vedere pe spate, liniste, bl. fara risc seismic,reabilitat termic, 2 lifturi, renovat, luminos, bucat. mob. si utilata, geam la baie, g+f+t, usa metal,aer condit., negoc., **59.900 €;** ☎0724.336.834

873. **Theodor** Pallady, 5 minute metrou 1 Decembrie 1918, dec., et. 5/10, 53 mp, 1974, stradal, bloc reabilitat, mobilat si utilat, gresie, faianta, parchet, termopane, usa metalica, aer conditionat, piata, toate actele **83.000 €;** ☎0728.777.132 office@ramax.ro

874. **Theodor** Pallady, 5 minute metrou Grigorescu, dec., et. 1/8, 46 mp, 1973, pe Patriotilor, dec., confort 2 sporit, termopane, fara imbunatatiri, liber, toate actele **65.000 €;** ☎0728.777.132 office@ramax.ro

875. **Theodor** Pallady, metrou 1 Decembrie 1918, dec., et. 5/10, 53 mp, 1976, 2 minute metrou, bloc reabilitat, dec., termopane, parchet, aer conditionat, liber, toate actele, **68.500 €;** ☎0732.135.467 ramax2016@yahoo.com

876. **Theodor** Pallady, Nicolae Grigorescu metrou stradal, vedere Bd Th Pallady, cf. 1, dec., gresie, faianta, parchet, termopan, usa metalica, vecinatati: Camil Ressu, Trapezului, Prevedetii, Bd. 1 Decembrie 1918, Piata Salajan, Postavarului, **61.900 €;** ☎0787.602.251

877. **Theodor** Pallady, Parc Tei1or, dec., et. 2/7, 55 mp, 2023, Theodor Pallady, Parc Tei1or, apartament 2 camere, etaj 2/7, dec., suprafata 55 mp, bucatarie inchisa 12 mp, constructie 2023 lift pana in parcare, loc de parcare subteran inclus in pret, liber **85.000 €;** ☎0722.359.898 office@interpartes.ro

878. **Timisoara** nr. 14, dec., et. 11/11, 65 mp, 2022, apartament cu 2 camere tip F, Exigent Faza 5, suprafata utila totala de 65 mp, complex nou situat intre Plaza Mall si Ali Cotroceni. **124.600 €;** ☎0738.713.283 office@exigent-development.com

879. **Timpuri** Noi - 2 minute metrou dec., et. 9/12, 63 mp, 2023, Apartament de 2 camere dec. renovat. Incalzire in pardoseala. Centrala termica **192.000 €;** ☎0769.651.162

880. **Timpuri** Noi, Gheorghe Sincai, Unirii dec., et. 10/10, 53 mp, 1978, Vand apartament cu 2 camere dec. in zona Tineretului, pe str. Trestiana, la doar 5 minute fata de statia de metrou, suprafata 53 mp, etaj 10/10, an 1978, mobilat si utilat, pret negociabil. **79.990 €;** ☎0724.597.950 sapphiresmartinvestagency@gmail.com

881. **Tineretului** la 8 minute de metrou str. Trestiana dec., et. 10/10, 1977, etaj 10/10, cf. 1 dec., 53 mp, bloc 1977, stradal pe Trestiana, cu imbunatatiri decente, liber, acte la zi, se accepta credit, proprietar flexibil, pret negociabil, fara probleme cu terasa, **79.900 €;** ☎0728.879.797 lagunaimob@yahoo.com

882. **Tineretului** dec., et. 2/10, 55 mp, 1984, Bd. Tineretului, stradal, apartament 2 camere, etaj 2/10, dec., suprafata 55mp, bloc 1984, cadastru, intabulare **108.000 €;** ☎0722.359.898 office@interpartes.ro

883. **Tineretului** semidec., et. 7, 50 mp, 1965, Bucuresti. Vand ap. 2 camere, Tineretului, Dimitrie Cantemir 27, metrou, 1965, 7/7+uscatorie, 50 mp, 45mp utili (balcon 5mp). Renovat 2020.Bransat la CET Unirii - apa calda/ caldura non-stop! **115.000 €;** ☎0762.668.574 ioana_marya@yahoo.com

884. **Tineretului** - Cantemir vanzare apartament 2 camere dec., et. 3/7, 51 mp, 1965, **84.500 €;** ☎0726.375.629 florin.alecu@zon-adesud.ro

885. **Tineretului** lux, Trestiana, semidec., et. 4/10, 51 mp, 1978, Tineretului lux parc 1 minut 2 camere confort 1, semidec., et 4/10, 51 mp mobilat si amenajat nou, ideal investitie se vinde cum se vede in poze comision agentie 2% **114.999 €;** ☎0722.321.021 dragan.georgeta@regalservice.ro

886. **Tineretului** Timpuri Noi dec., et. 10/10, 53 mp, 1977, Trestiana, 2 camere, 2 min parc, 9 min metrou, dec., 53 mp, acces facil zone Unirii, Mihai Bravu, Vacaresti, Vitan, Nerva Traian. **80.000 €;** ☎0763.656.867 ovidiualbuimob@gmail.com

887. **Tineretului,** semidec., et. 5/10, 56 mp, 1988, 1988, st. 56 mp, 2 camere, cf. 1, semidec., et. 5/10, imbunatatiri, acte la zi, urgent, **64.000 €;** ☎0762.454.849

888. **Tineretului,** bd. Dimitrie Cantemir 3 minute metrou dec., et. parter/7, 46 mp, 1968, Unirii, Dimitrie Cantemir vindem ap. 2 camere, cf. 1, dec., parter/7, bloc 1968, suprafata 46 mp, gresie, parchet noi. Se vinde mobilat/ utilat asa cum este prezentat in poze, cadastru, intabula **88.500 €;** ☎0722.542.692 aurelia_iba@yahoo.com

889. **Tineretului,** ideal credit bancar, dec., et. 10/10, 53 mp, 1977, Apartament 2 camere, confort 1, dec.,10 minute metrou Tineretului, etajul 10/10, anul 1977,st 53 mp, termopane, aer conditionat, bine situat, cadastru, intabulare, pregatit de vanzare **79.500 €;** ☎0720.039.035/ 0761.609.243 columbia.imobiliar@yahoo.com

890. **Tineretului,** ideal credit, dec., et. 7/10, 34 mp, 1980, usor negociabil, 1980, garsoniera confort 1, st 34 mp, etajul 7/10, curata, cu imbunatatiri, 3 minute parc, foarte bine situata, renovata recent, cadastru, intabulare, libera, **69.500 €;** ☎0720.039.035/ 0761.609.243 columbia.imobiliar@yahoo.com

891. **Tineretului,** Norilor, metrou, dec., et. 1/10, 54 mp, 1976, negociabil, apartament, 2 camere, confort 1, dec., etajul 1/10, suprafata 54 mp, anul 1986, partial mobilat, chiar merita vazut, **110.000 €;** ☎0720.039.035/ 0761.609.243 columbia.imobiliar@yahoo.com

892. **Tineretului,** str. Sibiel semidec., et. parter/4, 52 mp, 1964, 2 camere semidec.e, parter, centrala termica, balcon mare 7mp, aproape de Piata Timpuri Noi si metrou Timpuri Noi, str. Sibiel, imbunatatiri, linistit, luminos, curat, 52mp SU, se accepta credit **105.000 €;** ☎0720.451.235

893. **Tineretului,** stradal, vedere spate, aproape de intersectia cu str. Picului, confort 1 dec., 55 mp, etajul 3/8, bloc 1979, cu gresie, faianta, parchet, termopane, partial mobilat, acte la zi, la 8 min de metrou, merita **123.000 €;** ☎0728.879.796

894. **Tineretului,** stradal, ocazie, la cateva minute de metrou, confort 1 semidec., 50 mp, bloc fara probleme, etajul 3/10, pozitie excelenta, necesita renovare, acte la zi, liber, merita vazut, **95.000 €;** ☎0728.879.796

895. **Tineretului,** Unirii, Dimitrie Cantemir, Sincai dec., et. 8/9, 50 mp, 1968, Vand apartament cu 2 camere dec. in zona Tineretului, pe Bd. Dimitrie Cantemir, la statia de metrou Tineretului, 49 mp, etaj 8/9, an 1968 (fara risc seismic), mobilat si utilat, pret negociabil. **99.990 €;** ☎0724.597.950 sapphiresmartinvestagency@gmail.com

896. **Titan** circular, et. parter/10, 56 mp, Constantin Brancusi, Horbotei, 2 balcoane la bucatarie si la sufragerie, 2 debarale, geam la baie, tip circular, bloc reabilitat, apropiere metrou, piata Minis, Mega image, parcul ior, acte la zi. **68.999 €;** ☎0721.999.550/ 0760.488.840

897. **Titan** semidec., et. 3/10, 53 mp, metrou Grigorescu, parcul IOR, cf1, etaj 3, balcon, 53mp, bl. reabilitat termic, liber, langa scoala, gradinita, la 2 minute de metrou, zona civilizata, cadastru intabulare disc. **73.000 €;** ☎0761.749.316/ 0722.824.757

898. **Titan** dec., et. 8/10, 54 mp, Postavaru adiacent, Supeco, cf1, dec., 8/10, balcon inchis, 54mp, bl. reabilitat termic, liber, aproape piata Salajan, metrou 8-9 minute, cadastru intabulare disc. **66.500 €;** ☎0761.749.316/ 0722.824.757

899. **Titan** dec., et. 5/10, 55 mp, Trapezului, langa metrou, cf. 1, dec., etaj 5, balcon in termopan, 55mp, curat, decent, bl. reabilitat termic, langa mega image, aproape scoala, gradinita, cadastru intabulare **68.500 €;** ☎0761.749.316/ 0722.824.757

900. **Titan** - Iris Mall semidec., et. 3/10, 52 mp, 1973, Cf 1, sdec, gresie, faianta, parchet, termopan, toate acc credit, vecinatati: Circa 13, 1 Decembrie 1918, Postavarului, Liviu Rebreanu, Nicolae Grigorescu, Theodor Pallady **63.500 €;** ☎0787.602.251

901. **Titan** Constantin Brancusi dec., et. parter/10, 53 mp, 1970, Va oferim spre vanzare un apartament cu 2 camere, situat la parterul unui bloc de 10 etaje, construit in anul 1970 si aflat pe strada Constantin Brancusi, in imediata vecinatate a statie de autobuz **72.500 €;** ☎0727.090.488 radu@proestate.ro

902. **Titan** langa metrou/ parc IOR/ magazin Titan dec., et. 8/10, 55 mp, 1966, etaj 8/10, cf. 1 dec.,55 mp, bloc 1966 reabilitat, primul proprietar, decesti, termopane integral, liber, acte la zi , clasa en B, merita pret fix nu insistati **75.500 €;** ☎0728.879.797 lagunaimob@yahoo.com

903. **Titan** Liviu Rebreanu Auchan dec., et. 8/10, 1978, Reabilitat, amenajat, utilat, ac. centrala proprie, se vinde mobilat , totul nou, zona verde, liber pozitie, imobil impecabil **54.000 €;** ☎0722.414.299

904. **Titan** Mall, dec., et. 7/10, 51 mp, 1965, Titan vis a vis de Mall dec., 51 mp, et. 7/10, imobil amvelopat, la bulevard, piata, metrou, parc, mijloace de transport, pozitie excelenta **76.000 €;** ☎0799.121.777/ 0766.317.618 g.georgescu@yahoo.com

905. **Titan** Metrou Galerii, 1 min metrou, vedere parc dec., et. 4/10, 54 mp, 1970, bloc reabilitat, complet renovat, instalatii electrice si sanitare schimbate, usi interioare noi, gresie, faianta, parchet, termopane, usa metalica, bucatarie mobilata si utilata, liber **87.000 €;** ☎0732.135.471 ramax10@yahoo.com

906. **Titan** metrou Nicolae Grigorescu la maxim 4 min dec., et. 10/10, 51 mp, 1976, etaj 10/10, bloc reabilitat , cf.I dec. 51 mp, cu imbunatatiri decente , inst el / sanitare noi, acte la zi , liber , clasa en B,

Imobiliare vânzări 3 CAMERE

1008. **Vitan** Residence, str. Motilor nr. 13A dec., et. 4/8, 58 mp, 2010, Apartament 2 camere 58 mp in compex Vitan Residence str. Motilor 13A, sect 3. Renovat martie 2024. Apartamentul este liber iar mutarea si locuirea se poate face imediat.An constructie 2010Proiect dezvoltat de RPF Development, firma cu traditie si experienta globala in dezvoltare imobiliara.Blocul dispune de incalzire cu centrala de bloc proprie fara a fi necesara centrala de apartament.Blocul are o curte interioara inchisa de 6000 mp, cu plante si copaci.Curtea blocului are camere de supraveghere si porti electrice, aceesul in curte se face prin interfonStatia de metrou Mihai Bravu se afla la 150 m de blocAparatamentul este la et. 4 din 8 cu balconAer conditionatBucatarie complet utilata, mobila MDF, masina de spalat vase, hota, combina frigorifica din inox **143.000 €;** ☎0732.114.056 tsm_sorin@yahoo.com

1009. **Vitan,** Bobocica, Lacramioarei, mansarda 2 camere semidec., et. 5/5, 47 mp, 2011, strada Lacramioarei nr. 50, zona Dristor, Vitan, 2 camere duplex la mansarda, etaj 5/5, 47 mp, bloc 1975, mansarda 2011, 2 bai, centrala proprie pe gaz, se vinde mobilat si utilat complet, neg., 0% comision **50.000 €;** ☎0721.471.702 pfa.adrian@gmail.com

1010. **Vlahita** nr. 1, et. 9, 47 mp, 1977, vand apartament 2 camere, confort 2 sporit, bloc anvelopat, partial mobilat, aproape de metrou si spatii comerciale, **75.000 €;** ☎0769.237.475

1011. **Voluntari,** Eroilor, rezidential 2007, dec., dec., et. parter/6, 69 mp, 2007, Rezidential, Voluntari, Bd. Eroilor, zona rezidentiala ap 2 cam, dec. parter/ 6, suprafat. 69 mp utili, an constructie 2007, loc de parcare inclus, **78.000 €;** ☎0723.767.031

Apartamente 3 camere

1. **1 Decembrie** 1918 vis a vis de Socului confort 1 semidec., 70 mp, etajul 1/4, bloc reabilitat, cu gresie, faianta, parchet, termopane, usa metalica, mobilat utilat modern, acte la zi, zona linistita, merita vazut **90.000 €;** ☎0728.879.796

2. **1 Decembrie** 1918, 5 minute metrou, Jean Steriadi, dec., et. parter/4, 68 mp, 1970, stradal, vedere mixta, bloc reabilitat, termopane, usa metalica, balcon, curat, toate actele **87.000 €;** ☎0728.777.132 office@ramax.ro

3. **1 Decembrie** 1918, Jean Steriadi, confort 1 dec., 65 mp, etajul 4/4, bloc reabilitat, cu termopane si parchet, decent, acte la zi, liber, 1 balcon si 1 gr. sanitar, teava de gaz pe scara pentru centrala, merita vazut **76.500 €;** ☎0728.879.796

4. **1 Decembrie** 1918, ocazie, str. Trapezului, confort 1 dec., 57 mp, etajul 8/10, bloc 1977 reabilitat, necesita renovare totala, 1 balcon si 1 gr. sanitar, la 3 min. de metrou, merita vazut, **68.500 €;** ☎0728.879.796

5. **1 Decembrie** 1918, Ozana, Gura Fagetului, ocazie 10 minute fata de metrou, constructie 2021 caramida si beton, confort 1 dec., 70 mp, la parter/4 cu balcon, cu toate imbunatatirile, bucataria mobilata, centrala, loc parcare, zona ok, merita, **105.000 €;** ☎0728.879.796

6. **1 Decembrie** 1918, Postasului, High Class Residence dec., et. 2/5, 80 mp, 2019, 2 gr sanitare, 2 balcoane, loc parcare, centrala, complet mobilat la comanda si utilat modern, gresie, faianta, parchet, termopane, usa metalica, lift, contor apa si gaz, aer conditionat, usi noi **160.000 €;** ☎0728.777.132 office@ramax.ro

7. **1 Decembrie** 1918- Armenis- Trapezului dec., et. parter/4, 65 mp, 1970, 5 minute metrou, bloc reabilitat, vedere mixta,liber, toate actele, curat, vecini linistiti. **83.700 €;** ☎0732.135.467 ramax2016@yahoo.com

8. **1 Decembrie** 1918-Mall Titan semidec., et. 1/4, 65 mp, 1970, Bloc reabilitat termic , retras de la bulevard , Bucatarie mare , 2 minute Auchan , Penny, scoala si Gradinita apropape de bloc , toate actele , gresie,faianta , parchet,termopane ,USA metalica **87.000 €;** ☎0732.135.467 ramax2016@yahoo.com

9. **1 Decembrie,** 1 minut metrou, Piata Trapezului, dec., et. parter/4, 72 mp, 1980, centrala termica, apartament de 3 camere situat intr-un bloc de 4 nivele reabilitat. P/4, renovat, 2 balcoane si 2 grupuri sanitare, vedere mixta. Centrala termica. Bloc din 1980.Liniste **99.000 €;** ☎0769.651.162

10. **1 Decembrie,** Pallady, vanzare 3 camere dec., et. demisol/4, 70 mp, 2016, **79.500 €;** ☎0724.254.024 balescu.ionut@gmail.com

11. **1 Mai,** Metrou semidec., et. 1/7, 60 mp, 1964, Apartament 3 camere, zona Metrou 1 Mai, la 200m de gura de metrou, etaj 1/7, bloc reabilitat, semidec., 60 mp, renovat recent, instalatie electrica si sanitara noua, termopan, mobilat si utilat. **104.900 €;** ☎0732.914.055 dogaru.eugen@gmail.com

12. **13 Septembrie,** Marriott dec., et. 1/8, 88 mp, 1992, 13 Septembrie, Marriott, 1/8 dec., vedere mixta, 2 grupuri sanitare,centrala termica, instalatii electrice si sanitare noi, renovat complet modern,bloc monolit, cadastru, liber, loc parcare **225.000 €;** ☎0722.359.898 office@interpartes.ro

13. **13 Septembrie,** parc Sebastian, sector 5 dec., et. 8/9, 80 mp, 1987, Proprietar, 3 camere 80mp utili mobilat si utilat, 13 septembrie, parc Sebastian **125.700 €;** ☎0725.577.907 marius.bulgaru@grampet.ro

14. **13 Septembrie,** Sebastian, dec., et. 6/8, 79 mp, 1990, vand apartament cu 3 camere dec. (hol H) in zona 13 Septembrie, in apropiere de Str. Drumul Sarii, avand o suprafata utila de 75 mp, la care se adauga 1 balcon, avand o suprafata totala de 79 mp, **136.990 €;** ☎0724.597.950 sapphiresmartinvestagency@gmail.com

15. **Antiaeriana,** Oxy Residence 2 camere Tip 8 mobilat dec., et. 1/4, 78 mp, 2024, Apartament 2 camere Tip 8 - 78 mp, din ansamblul rezidential Oxy Residence 2, la 20 de minute de Piata Unirii in cartierul Rahova. Hai la o vizionare sa descoperi toate ofertele noastre. Comision 0%, **106.400 €;** ☎0737.282.225/ 0771.684.015 vanzari@oxyresidence.ro

16. **Antiaeriana,** Oxy Residence 3 camere Tip 1 mobilat dec., et. parter/parter, 103 mp, 2024, Apartament 3 camere Tip 1 - 103 mp, din ansamblul rezidential Oxy Residence 2, la 20 de minute de Piata Unirii in cartierul Rahova. Hai la o vizionare sa descoperi toate ofertele noastre. Comision 0%, **131.900 €;** ☎0737.282.225/ 0771.684.015 vanzari@oxyresidence.ro

17. **Antiaeriana,** Oxy Residence 3 camere Tip 4 mobilat dec., et. 1/4, 85 mp, 2024, Apartament 3 camere Tip 4 - 85 mp, din ansamblul rezidential Oxy Residence 2, la 20 de minute de Piata Unirii in cartierul Rahova. Hai la o vizionare sa descoperi toate ofertele noastre. Comision 0%, **115.400 €;** ☎0737.282.225/ 0771.684.015 vanzari@oxyresidence.ro

18. **Antiaeriana,** Oxy Residence 3 camere Tip B mobilat dec., et. parter/parter, 83 mp, 2024, Apartament 3 camere Tip B - 83 mp, din ansamblul rezidential Oxy Residence 2, la 20 de minute de Piata Unirii in cartierul Rahova. Hai la o vizionare sa descoperi toate ofertele noastre. Comision 0%, **113.400 €;** ☎0737.282.225/ 0771.684.015 vanzari@oxyresidence.ro

19. **Antiaeriana,** Oxy Residence 3 camere Tip C mobilat dec., et. 1/6, 140 mp, 2024, Apartament 3 camere Tip C - 140 mp, din ansamblul rezidential Oxy Residence 2, la 20 de minute de Piata Unirii in cartierul Rahova. Hai la o vizionare sa descoperi toate ofertele noastre. Comision 0%, **185.400 €;** ☎0737.282.225/ 0771.684.015 vanzari@oxyresidence.ro

20. **Antiaeriana,** Oxy Residence 3 camere Tip D mobilat dec., et. 1/4, 111 mp, 2024, Apartament 3 camere Tip D - 111 mp, din ansamblul rezidential Oxy Residence 2, la 20 de minute de Piata Unirii in cartierul Rahova. Hai la o vizionare sa descoperi toate ofertele noastre. Comision 0%, **148.400 €;** ☎0737.282.225/ 0771.684.015 vanzari@oxyresidence.ro

21. **Antiaeriana,** Oxy Residence, 3 camere Tip 2 mobilat dec., et. 1/4, 82 mp, 2024, Apartament 3 camere Tip 2 - 82 mp, din ansamblul rezidential Oxy Residence 2, la 20 de minute de Piata Unirii in cartierul Rahova. Hai la o vizionare sa descoperi toate ofertele noastre. Comision 0%, **111.400 €;** ☎0737.282.225/ 0771.684.015 vanzari@oxyresidence.ro

22. **Antiaeriana,** Oxy Residence, 3 camere Tip 3 mobilat dec., et. 1/4, 99 mp, 2024, Apartament 3 camere Tip 3 - 99 mp, din ansamblul rezidential Oxy Residence 2, la 20 de minute de Piata Unirii in cartierul Rahova. Hai la o vizionare sa descoperi toate ofertele noastre. Comision 0%, **126.900 €;** ☎0737.282.225 vanzari@oxyresidence.ro

23. **Antiaeriana,** Oxy Residence, 3 camere Tip A mobilat dec., et. 1/6, 74 mp, 2024, Apartament 3 camere Tip A - 74 mp, din ansamblul rezidential Oxy Residence 2, la 20 de minute de Piata Unirii in cartierul Rahova. Hai la o vizionare sa descoperi toate ofertele noastre. Comision 0%, **85.900 €;** ☎0737.282.225/ 0771.684.015 vanzari@oxyresidence.ro

24. **Anton** Bacalbasa, vanzare apartament 3 camere dec., dec., et. parter/4, 63 mp, 1983, **89.000 €;** ☎0736.378.588 gabrielbucuriuvo@gmail.com

25. **Aparatorii** Patriei dec., et. 4/5, 79 mp, 2016, Ap 3 camere bloc 2016 Aparatorii Patriei **112.000 €;** ☎0743.062.018 gratiana_neagoe@yahoo.com

26. **Aparatorii** Patriei- Vanzare Apartament 3 Camere Decomandat Aparatorii Patriei-Moldovita dec., et. 4/4, 70 mp, 1976, **72.500 €;** ☎0736.378.588 gabrielbucuriuvo@gmail.com

27. **Apartament** 3 Camere 64mp Decomandat TITAN Bloc Reabilitat dec., et. 4/4, 64.00 mp, 1970, **84.500 €;** ☎0771.575.059 dragos@norisk.ro

28. **Apartament** de vanzare 3 camere pe malul Lacului MACOV dec., et. 3/4, 91 mp, 2018, **120.000 €;** ☎0745.599.054 andrea.dantz@kw.ro

29. **Apusului,** Militari semidec., et. 3/4, 66 mp, 1974, apartament 3 camere Militari - Apusului.Comision 0% la cumparator.Localizare extraordinara,et. 3/4, su - 66 mp, an 1974, contor gaz, balcon inchis. **77.500 €;** ☎0736.333.063 florin.stanica@crsimobiliare.ro

30. **Armeneasca,** Mosilor, Obor, Dacia, Eminescu dec., et. 1/4, 102 mp, 2016, Vand apartament cu 3 camere de lux cu 2 bai in Cartierul Armenesc, zona centrala, in apropiere de Calea Mosilor, pe Str. Vaselor, la 8 minute fata de statia de metrou Obor, bloc nou, parcare subterana **279.990 €;** ☎0724.597.950 sapphiresmartinvestagency@gmail.com

31. **Asmita** Gardens, Mihai Bravu, Splaiul Unirii, semidec., et. 16/17, 145 mp, 2010, 5 minute metrou, 2 lifturi, renovat complet 2019, mobilat si utilat lux, 2 gr sanitare, gresie, faianta, parchet, termopane usa metalica, 2 terase deschise, mobila facuta la comanda, liber **290.000 €;** ☎0728.777.132 office@ramax.ro

32. **Asmita** Gardens- Mihai Bravu dec., et. 16/17, 140 mp, 2010, 5 minute metrou, 2 lifturi, renovat complet 2019, mobilat si utilat lux, 2 gr sanitare, gresie, faianta, parchet, termopane usa metalica, 2 terase deschise, mobila facuta la comanda, liber **290.000 €;** ☎0732.135.467 ramax2016@yahoo.com

33. **Avangarde** Residence, Rezervelor, Militari semidec., et. parter/4, 53 mp, 2016, vand apartament 3 camere, mobilat, in Chiajna, sat Dudu, str. Salcamilor, in complex Avangarde Residence, in apropiere de Rezervelor, Militari **60.000 €;** ☎0740.052.888/ 0740.052.888 mihai.millenium@yahoo.com

34. **Aviatiei** Herastrau Vanzare 3camere Bloc Nou Finalizat dec., et. 3/7, 101 mp, **250.000 €;** ☎0799.600.700 global_imob2@yahoo.com

35. **Aviatiei** Metrou, strada Av. Serbanescu, Elvila. semidec., et. 4/8, 78 mp, 2019, Aviatiei - Metrou, strada Av. Serbanescu, apartament 3 camere, suprafata utila totala 78 mp, 2 bai cu cada si dus, terasa, complex rezidential constuctie 2019, Agentie, **240.000 €;** ☎0721.157.677 immobil4u@yahoo.com

36. **B-dul** 1 Decembrie 1989, vedere spate. dec., et. 1/4, 70 mp, 1970, Vanzare 3 camere dec.e Imobil reabilitat, contor gaze individual, balcon tip logie vedere mixta B-dul 1 Decembrie 1989 vedere spate, cadastru intabulare, certificat energie, zona verde, mijloace transport, autobuze, tramvai, scoala,licee, gradinita, Auchan, Lidal, Kaufland, DITL, apartament liber, pret vanzare 79500 e discutabil, an constructie inainte de 1970, **79.500 €;** ☎0722.414.299

37. **Baba** Novac- Parc IOR- Campia Libertatii semidec., et. 6/10, 70 mp, 1970, renovat complet, mobilat si utilat modern,2 grupuri sanitare, geam la baie, instalatii electrice si sanitare noi, sapa turnata,bl reabilitat. **135.000 €;** ☎0732.135.467 ramax2016@yahoo.com

38. **Barca,** strada Misca Petre, dec., et. 2/8, 1982, apartament 3 camere, confort 1, dec., etaj 2/8, liber, 70 mp, bloc 1982, balcon, geam baie, contor de gaze pentru centrala, bloc reabilitat termic, fermopane integral, 2 ac, 3 debarale, intabulare, se accepta credit, **82.000 €;** ☎0722.568.283 grigilinca@yahoo.com

39. **Basarabia** /Costin Georgian ocazie, 1min metrou semidec., et. 3/4, 60 mp, etajul 3/4, semidec., 60 mp, bloc caramida reabilitat, cu imbunatatiri decente, 1 balcon si 1 gr. sanitar, pozitie excelenta, merita vazut, scara curata, liber, toate actele, negociabil **85.000 €;** ☎0728.879.796

40. **Basarabia,** Stadionul National, ocazie, confort 1 semidec., 70 mp, etajul 4/8, bloc 1981 reabilitat, cu gresie, faianta, parchet, termopane, decent, 2 gr. sanitare, acte la zi, zona linistita, aproape de metrou Piata Muncii, merita, **105.000 €;** ☎0728.879.796

41. **Basarabiei** - Cernauti - Diham dec., et. 2/4, 1984, 3 camere - BD. Basarabiei - Cernauti - Diham **115.000 €;** ☎0723.578.514 lylyionescu@yahoo.com

42. **Basarabiei,** Vergului dec., et. 1/10, 70 mp, 1978, Agentia Fullimobiliare sos Vergului oferta apartament 3 camere dec. etaj 1/10 doua balcoane bloc reabilitat 1 baie geam la baie usa metalica **95.000 €;** ☎0722.217.638 viofull@yahoo.com

43. **Berceni** semidec., et. 9/9, 72 mp, 1969, an constructie 1969.bloc anvelopat in anul 2021,lift nou schimbat in anul 2022,2 balcoane, 2 spatii de depozitare,aer conditionat,instalatie electrica refacuta, **70.000 €;** ☎0722.190.478 bogdanputinei@gmail.com

44. **Berceni** 3 camere cu 2 balcoane sticla - finisaje top - Berceni metrou dec., et. 4/6, 83 mp, 2023, **96.500 €;** ☎0725.957.934 silviu.cioaba@zonadesud.ro

45. **Berceni** - Grand Arena dec., et. 1/3, 78 mp, 2019, apartament 3 camere, dec., 78 mp, 1/3, 2 bai, lift, 2019, balcon, renovat recent, centrala termica, toate utilitatile, zona linistita, acces STB, mutare rapida, loc de parcare cu acte, credit **116.000 €;** ☎0747.069.035

46. **Berceni** - Grand Arena - 3 camere 68mp dec. dec., et. 9/10, 68.00 mp, 1970, **79.900 €;** ☎0729.074.876 florin@norisk.ro

47. **Berceni** - Piata Sudului 3 camere dec., et. 8/10, 70 mp, 1968, **82.000 €;** ☎0722.652.640 daniel.iancu@zonadesud.ro

48. **Berceni** - Piata Sudului 3 camere dec., et. 8/10, 70 mp, 1968, **82.000 €;** ☎0722.652.640 daniel.iancu@zonadesud.ro

49. **Berceni** 3 camere 70 mp Metrou Aparatorii Patriei semidec., et. 7/8, 70 mp, 1984, 3 camere semidec. 70 mp 2 bai etaj 7/8 bloc reabilitat termic renovat gresie faianta parchet termopan aer conditionat usa metalica la 7-10 minute de mers pe jos fata de Metrou **92.500 €;** ☎0723.292.446 ialexc@yahoo.com

50. **Berceni** 3 camere dec. 70 mp Renovat dec., et. 7/8, 70 mp, 1984, Berceni Sos Oltenitei 3 camere dec. 70 mp 2 bai etaj 7/8 bloc 1984 gresie faianta parchet termopan 3 aparate de aer conditionat usa metalica usi interioare schimbate partial mobilat, **87.500 €;** ☎0723.292.446

51. **Berceni** Grand Arena apartament 3 camere 2 bai dec., et. 2/5, 73 mp, 2023, **91.900 €;** ☎0725.957.933 raluca.dascalu@zonadesud.ro

52. **Berceni** Grand Arena Mall 3 camere dec., et. 1/7, 89 mp, 2024, **103.499 €;** ☎0731.510.854 adrian.cantia@zonadesud.ro

53. **Berceni** Luica et. 4/10, 50 mp, vand apart. 3 camere cof2 bloc reabilitat termopane pret disc. **56.000 €;** ☎0763.581.790

54. **Berceni,** semidec., et. 1/10, 82 mp, 1979, Alexandru Obregia 8, ap. 3 camere confort 1 semidec., etajul 1/10, vedere bulevard si spate, 2 balcoane, bloc stradal, bloc izolat, **87.000 €;** ☎0723.473.030 garoafa_maria@yahoo.com

55. **Berceni,** dec., et. 9/10, 68 mp, 1970, Soseaua Giurgiului, bloc reabilitat termic, dec., balcon, aer conditionat, pozitie deosebita, adiacent Mega Image, Piata Progresul, metrou Eroii Revolutiei **66.000 €;** ☎021.319.78.04/ 0724.257.295 oli_daniel@yahoo.com

56. **Berceni,** Covasna, 3 camere semidec., et. 4/4, 64 mp, 1973, **78.000 €;** ☎0722.462.244 marian.nistor@goldmcbimobiliare.ro

57. **Berceni,** Drumul Gazarului, Sos.Giurgiului dec., et. 9/10, 67 mp, 1977, Vedere la sosea, bloc reabilitat, et. 9/10, I dec, curat, tocuri si usi noi, bucatarie foarte mare, balcon pe sufr +1 dormitor, calororifere noi, exclusiv "Ama Imobiliare". A se citi nota de mai jos **66.000 €;** ☎0758.244.257/ 0743.933.571 amaimobiliare.office@gmail.com

58. **Berceni,** Metalurgiei, Cartierul Solar, 3 camere de vanzare. semidec., et. 5/5, 80 mp, 2018, **119.990 €;** ☎0747.140.370 office@syntaximob.ro

59. **Berceni,** Metrou IMGB, Pasarela, str. Solstitiului dec., et. 2/3, 69 mp, 2023, dezvoltator imobiliar vine 3 apartamente cu 3 camere, et. 1-3/3, dec., 2 balcoane inchise, aer conditionat, finisaje lux, mobilate si utilate, totul nou, loc parcare inclus in pret, disponibile imediat, **105.000 €;** ☎0724.396.201

60. **Berceni,** Nitu Vasile, centrala termica, negociabil semidec., et. 4/4, 68 mp, 1963, Apartamentul are termopan, gresie, faianta si parchet. Terasa fara probleme. **72.000 €;** ☎0753.613.458 Godalex409@gmail.com

61. **Berceni,** Oltenitei, dec., et. 2/4, 72 mp, 1982, apartament 3 camere conf. 1 dec., et. 2/4, bloc construit in 1982, 2 gr. sanitare, loc parcare fiind situat in vecinatatea a multor centre comerciale STB, Metrou in apropiere, farmaci, 2 piete importante, **98.000 €;** ☎0737.242.425 konfort.rezidential@yahoo.ro

62. **Berceni,** Piata Resita, Luica, Aleea Ucea, apartament 3 camere, etaj 3. semidec., et. 3/4, 47 mp, **52.000 €;** ☎0774.429.021 smart2investestate@gmail.com

63. **Berceni,** spital Bagdasar, ocazie, semidec., et. 1/8, 67 mp, 1983, Berceni, spital Bagdasar, apartament 3 camere, 67 mp+balcon 4 mp, total 71 mp, etaj 1/8, an 1983, fara imbunatatiri, 89900 eur, **89.900 €;** ☎0767.299.965/ 0733.373.436 euroinvestgrup@gmail.com

64. **Berceni,** Sudului, Fantana Florilor. comision 0. dec., et. 8/10, 70 mp, 1965, **84.000 €;** ☎0737.500.376 victor.alexandru@zonadesud.ro

65. **Bld.** Constantin Brancoveanu dec., et. 10/10, 69 mp, 1975, vand apartament 3 camere spatios, bloc reabilitat in 2023, lift nou, scara zugravita in 2024, panouri solare pe bloc in executie, parculet, in apropiere scoala, sala de fitness, magazine. Disponibil imediat, **68.000 €;** ☎0726.202.339

66. **Bragadiru** Smart Residence apartament cu 3 camere d Oferim spre vanzare un apartament deosebit in Bragadiru,apropre de Penny 3 camere,Smart Residence,dec.,finisat modern,parchet,gresie,faianta,termopan,usa metalica,etaj 4/4,suprafata 62mp,teresa **63.999 €;** ☎0747.140.370

67. **Bragadiru** Smart Residence apartament cu 3 camere de vanzare et. 4, 51 mp, 2020, **56.999 €;** ☎0747.140.370 office@syntaximob.ro

68. **Brancoveanu** - Grand Arena Mall - VIDEO REAL - 3 camere UNIC dec., et. 3/5, 91 mp, 2024, **111.900 €;** ☎0737.500.374 costi.draghici@zonadesud.ro

69. **Brancoveanu** - Lamotesti - 3 camere dec., et. 9/10, 69 mp, 1974, **87.000 €;** ☎0730.888.272 emil.cordun@zonadesud.ro

70. **Brancoveanu** Alunisului et. 3/3, 75 mp, 2017, ap. 3 dormitoare + living, bucatarie, 2 bai, p + 3 etaje, situat la etajul 3 , 75 mp utili + pod pt depozitare 30 mp, an 2017, dec., dormitor cu baie proprie, incalzire in pardoseala, **110.000 €;** ☎0767.299.965/ 0733.373.436

71. **Brancoveanu** Lamotesti 3 camere bloc reabilitat. dec., et. 9/10, 70 mp, 1974, **87.000 €;** ☎0723.535.968 iulian.faciu@zonadesud.ro

72. **Brancoveanu** Metrou- Piata Sudului semidec., et. 4/4, 64 mp, 1975, Situat intre metrou Brancoveanu si Piata Sudului,, Scoala 190 LA 5 minute si Oraselul Copiilor la 7 minute Apartament cf. 1, bine intretinut, situat la etajul 4 intr-un bloc cu 4 niveluri, **84.000 €;** ☎0722.300.698 liderimobiliare@gmail.com

73. **Brancoveanu** Nitu Vasile Metrou Brancoveanu semidec., et. parter/4, 61 mp, 1967, Brancoveanu Nitu Vasile 8 minute Metrou Brancoveanu 3 camere 61mp, parter /4 semidec., an 1967, centrala termica proprie,loc parcare, **69.500 €;** ☎0733.373.436/ 0767.299.965 euroinvestgrup@gmail.com

74. **Brancoveanu** Vanzare Apartament 3 camere Decomandat hol H Bdul Brancoveanu dec., et. 7/8, 76 mp, 1986, **136.000 €;** ☎0736.378.588 gabrielbucuriuvo@gmail.com

75. **Brancoveanu,** 3 camere, etaj intermediar. semidec., et. 2/4, 50 mp, 1975, **64.000 €;** ☎0723.586.100 tereaca_paula@yahoo.com

76. **Brancoveanu,** Alexandru Obregia in vila loc parcare semidec., et. 1/2, 72 mp, 2023, apartament etajul 1/2, in vila constructie 2023, finisaje premium, la alegere, loc parcare, suprafata 72 mp, 3 balcoane, proiect modern, zona vile, la 13 minute de metrou Piata Sudului, parc, locuri de joaca **130.000 €;** ☎0722.241.794 bogdan.ilioiu@gmail.com

77. **Brancoveanu,** Alunisului, apartament in vila, 98 mp semidec., et. 2/3, 98 mp, 2001, Brancoveanu, Alunisului, 3 camere in vila, 98 mp (91 mp utili), parcare + curte, etaj 2 din 3, utilitati iridividuale, centrala proprie, panou solar pentru apa calda, comision 0%, liber **145.000 €;** ☎0754.461.931

78. **Brancoveanu,** Grand Arena 3 cam. 2 grupuri sanitare dec., et. 2/5, 71 mp, 2024, Direct proprietar Homeluk Residence faza 2, apartament 3 camere cu 2 grupuri sanitare, situat in spate la Grand Arena pe strada Drumul Dealul Ursului 52, la 15 minute de mers cu STB pana la metrou, se preda finisat la cheie, finalizare august 2024, pretul nu include TVA, pozele au titlu informativ **73.500 €;** ☎0754.994.444 lukresidence@gmail.com

79. **Brancoveanu, Secuilor dec., et. 1/4, Ap. 3 cam., 1 statie metrou Brancoveanu, et. 1/4, dec., vedere mista, gresie, faianta, parchet, mobilat, liber, acte la zi, 90.000 €;** ☎0762.336.999

80. **Brancoveanu,** Secuilor, dec., et. 1/4, ap. 3 cam., 1 statie metrou Brancoveanu, et. 1/4, dec., vedere mista, gresie, faianta, parchet, mobilat, liber, acte la zi, **90.000 €;** ☎0762.336.999

81. **Bucur** Obor, Sos. Colentina, stradal, semidec., et. 3/10, 69 mp, 1970, pozitie splendida, spatios, luminos 10 min. metro pe jos Metrou Bucur Obor si Cal. Mosilor, bloc anvelopat, zona verde, civilizata, scara curata, vedere mixta, orientare est-vest, termopan incluziv balcon, ac, necesita renovare, **83.000 €;** ☎0722.314.320 1muniversal@yahoo.com

82. **Busteni,** Cezar Petrescu, semidec., et. 2/4, 50 mp, 1970, apartament de vacanta, in bloc de 4 nivele, vedere deschisa catre munte, liniste, vis-a-vis de case memoriale Cezar Petrescu, centrala termica, costuri mici, bloc anvelopat, **68.500 €;** ☎0752.980.072

83. **Calarasilor,** Delea Veche, ap. 3 camere de vanzare in vila interbelica. et. 2/3, 105 mp, 1947, **149.492 €;** ☎0747.140.370 office@syntaximob.ro

84. **Calea** Calarasi, et. 3/3, 60 mp, vand convenabil apartament 3 camere, 2 balcoane, centrala ap., aer conditionat, boxa mare subsol, **50.000 €;** ☎0731.673.290

85. **Calea** Floreasca- 3 camere, open-space, etaj 4/5 dec., et. 4/5, 198 mp, 2023, Agentie imobiliara, comision 0% -Calea Floreasca- Apartament 3 camere, compartimentare open space, bloc nou 2023, etaj 4/5, terase spatioase, finisaje premium. Atentie pret fara TVA! **687.900 €;** ☎0731.115.056 roberto@totali.ro

86. **Calea** Grivitei 216, dec., et. 8/13, 71 mp, 1960, vand ap. 3 cam., et. 8/13, dec., situat in bloc stradal, langa statie de metrou Grivita, geam termopan; **89.000 €;** ☎0722.962.653 nela.gologan@gmail.com

87. **Calea** Grivitei, Chibrit, Ion Mihalache, semidec., et. 1/7, 60 mp, 1965, Agentie imobiliara, comision 2%. Vanzare apartament 3 camere, semidec., 1/7, fara risc, bloc reabilitat, termopan, parchet dormitoare, mare sufrageria, 2 aparate aer conditionat, balcon inchis, 78600 Á , **78.600 €;** ☎0723.627.531 andrea@totali.ro

88. **Calea** Mosilor, magazin Tata si Fiul metroul 5 min. semidec., et. 8/8, 72 mp, 1981, pozitionare perfecta, pe Calea Mosilor, metroul Obor la 5 min. bloc reabilitat termic, constructie 1981, luminos, pe mijloc, orientare vest, renovat recent, balocon mare, 2 bai, cadastru-intabulare, **99.000 €;** ☎0722.614.867/ 021.688.08.67

89. **Calea** Rahovei, Malcoci, semidec., et. 8/8, 70 mp, 1982, vanzare 3 cam. Calea Rahovei, Malcoci, Policlinica, cf. 1, semidec., c-tie 1982, supraf 70 mp, et. 8/8 (terasa fara probleme), vedere mixta, 2 grupuri sanitare, imbunatatiri partiale, geam la baie, 2 lifturi, liber. Com. Ag. **73.499 €;** ☎0723.351.895/ 0745.351.895 tinaparaschiv@yahoo.com

90. **Calea** Rahovei, Policlinica semidec., et. 8/8, 70 mp, 1982, Malcoci, vedere mixta, 2 grupuri sanitare, geam la baie, bucatarie inchisa, balcon 4 mp inchis cu geam termopan, multiple spatii de depozitare, terasa fara probleme, liber, negociabil, **73.499 €;** ☎0765.973.420

91. **Calea** Vacaresti, dec., 81 mp, 1986, stradal, intersectie cu Mihai Bravu, dec., liber repede, constructie 1986, 3 balcoane, 2 grupuri sanitare, izolat termic, 81 mp. Pret neg., **152.000 €;** ☎0723.723.485

92. **Calea** Victoriei 142-148 | Ap. 3 Camere | Piata Amzei | De Vanzare semidec., et. 6/6, 46 mp, 1960, **128.500 €;** ☎0767.692.900 homnestimobiliare@gmail.com

93. **Calea** Victoriei Amzei, mansarda si pod. Ocazie. dec., et. 2/2, 72 mp, Romana - Amzei peste drum de Ambasada Frantei - Apartament in vila situat la etajul 2 din 2, mansarda si acces la pod, dec., investitie termen lung, **132.000 €;** ☎0721.157.677 immobil4u@yahoo.com

94. **Camil** Ressu, Piata Rm. Sarat dec., et. 2/4, 73 mp, 1969, vand ap. 3 cam., dec., 73 mp, bloc reabilitat termic in 2023, calduros, instalatii electrice si termice schimbate, tamplarie lemn masiv, termopan, mobila lemn, kika, mobexpert, Franke. **135.000 €;** ☎0741.277.523 dragos_stratone@yahoo.com

95. **Campina,** insorit ultracentral, linistit, dec., et. 2, 62 mp, 1985, Campina, ultracentral si insorit, centrala proprie. Etaj 2/4, pozitionat mijloc, izolat termic, liniste, necesita renovare.Plasat ultracentral, piata centrala, casa cu grifoni, bd. Carol I, **76.900 €;** ☎0744.301.931 ava.trading@gmail.com

96. **Cartier** Dr. Taberei, zona metrou Raul Doamnei semidec., et. 8/10, 44 mp, 1971, Vand apartament 3 camere, Dr. Taberei, zona metrou Raul Doamnei, 8/10, curat, igienizat, partial mobilat, necesita renovare dupa gustul noului proprietar. Este situat intr o zona linistita, in planul 2 stradal. Este liber. **60.000 €;** ☎0722.331.819

97. **Cartierul** Latin Prelungirea Ghencea dec., et. 1/4, 102 mp, 2020, Apartament nou 3 camere, Strada Funigeilor, centrala proprie, 2 bai, 102 mp, parcare subterana **110.000 €;** ☎0722.638.714 mitriacristi@yahoo.com

98. **Ceair,** Pitesti circular, et. 6/10, 70 mp, 1974, de vanzare un apartament 3 camere, confort 1 circular, 70 mp, doua balcoane, baie + WC serviciu, la etajul 6, **68.000 €;** ☎0721.619.993 ancastroe2003@yahoo.com

99. **Central,** dec., et. 2/4, 75 mp, 2022, Foisor, Ferdinand, proiect mic, luminos, linistit, zona cu scoli bune si acces la mijloace transport, 2 grupuri sanitare, dec., terasa, mutare rapida, **230.000 €;** ☎0722.350.066 timeimob@gmail.com

100. **Chiajna,** Militari Residence,Str. Ilie Petre nr.3c, 57 mp, (la bloc se intra si din Str Ilie Petre si din Str. Apeductului). Apartament 3 camere, demisol,57 mp utili cu balcon. Bloc finalizat si locuit. Are si administratie infiintata. TVA inclus. **57.000 €;** ☎0799.999.970

101. **Chisinau** Mega Mall Al Ilia Socului bloc reabilitat semidec., et. 8/10, 1974, ap 3 cam Mega Mall, Aleea Ilia, Socului, Chisinau, etaj 8 din 10, 3 camere confort 2 sporit, 53 de mp, apartament decent, finisaje bune, instalatie sanitara si electrica noua, um+g+f+p+t, acte in regula. **66.000 €;** ☎0726.664.381 valentin.florea85@yahoo.com

102. **Chitila.** Poezie pe malul lacului. O casa de vis, cu terasa si garaj dec., et. 2/4, 86 mp, 2008, **149.000 €;** ☎0748.889.926 ionut.stancu@imobiliare-acasa.ro

103. **Colentina** Rau, Fundeni, Parc Motodrom, stadion semidec., et. 8/8, 67 mp, 1986, 8/8, terasa ok, cf 1, semidec, 67 mp, 2 bai, geam de aerisire, bl 1986, reabilitat termic, 2 lifturi,vedere mixta, luminos, orientat pe sud si vest, g, f, t, usa metal, partial parchet, zona linistita,acc credit, neg. **75.000 €;** ☎0770.956.572

104. **Colentina** Rau, Mr. Bacila, Centrala termica,Duplex dec., et. 5/6, 72 mp, 1986, et. 5/5+mansarda, tip duplex, deosebit, cf. 1, dec., 72 mp, centrala termica, bucatarie open, balcon, 1 baie, bloc 1986, vedere placuta, orientat pe Sud, luminos, scara interioara, usi int noi, liber, acte ok, q, f, p, t, um, ac, pret bun, usor neg. **67.900 €;** ☎0770.956.572

105. **Colentina** Rau, Radovanu bloc 1981, 2 bai, etaj 3, semidec., et. 3/8, 68 mp, 1981, etaj 3/8, semidec., bloc reabilitat termic. Acte ok, liber. Este spatios cu imbunatatiri ca in foto, Are 2 gr. sanitare. Bloc linistit, scara curata. In imediata apropiere se afla magazine, scoala, **97.900 €;** ☎0770.805.447

106. **Colentina** x Doamna ghica aproape de parc plumbuita dec., et. 10/10, 70 mp, 1977, Str. Sinaia, plan 2, vedere deschisa, parc plumbuita 5 min, scoala 30 aproape, metrou obor 12 min., orientare sud-est, et 10/10, fara probleme cu terasa, renovat recent, mobilat si utilat, liber. **73.000 €;** ☎0799.666.104

107. **Colentina,** Doamna Ghica dec., et. 8/11, 1976, 3 camere dec.e, etaj 8/11, stradal, Doamna Ghica, mobilat, utilat, stradal, bloc reabilitat, curat, luminos, finisaje premium, foarte curat, modern, se accepta credit **87.500 €;** ☎0720.451.235

108. **Colentina,** Doamna Ghica aproape Parc Plumbuita dec., et. 1/8, 77 mp, 1990, str. Pancota, 15 min. piata Obor, etaj 1/8, cf.1 sporit dec., 77 mp, centrala termica, hol H, bloc 1990, 2 bai, vedere mixta, orientare E-V, baie mare cu fere

Imobiliare vânzări 3 CAMERE

210. **Drumul** Taberei, Compozitorilor, bd. 1 Mai, semidec., et. 4/9, 67 mp, 1967, confort 1, semidec., 4/9, 67 mp, geam la baie, 2 balcoane, spatii depozitare, fara imbunatatiri, intabulare, cadastru plata cash **68.000 €;** ☎0730.125.007 dana.becherescu@gmail.com

211. **Drumul** Taberei, Exigent Piaza, Faza 4 dec., et. 11/11, 77 mp, 2021, et. 11/11, dec., 2 bai unul cu geam de aerisire, spatios si foarte bine compartimentat, balcon, spatii de depozitare, centrala termica, loc parcare subteran, boxa, pozitie foarte buna, accepta credit **200.000 €;** ☎0786.325.404

212. **Drumul** Taberei, Favorit, semidec., et. 3/10, 69 mp, 1963, Drumul Taberei, Favorit, Metrou, stradal pe Sibiu, etajul 3 din 10, liber, doua grupuri sanitare, contor separat de gaze, bloc civilizat, la 2 minute de Metrou si 10 minute de Afi Cotroceni, **105.000 €;** ☎0722.200.209 tanasecstalin54@gmail.com

213. **Drumul** Taberei, Favorit, bloc E, special semidec., et. 2/10, 105 mp, et. 2, apartament 3 camere in bloc E special, suprafete mari, posibilitate recompartimentare, balcon 13 mp, boxa in acte, statia de Metrou Favorit la 2 min., Afi Cotroceni la 4-5 min., apartamentul trebuie renovat **127.500 €;** ☎0786.325.404

214. **Drumul** Taberei, Frigocom, semidec., et. 4/4, 62 mp, 1973, apropiere Profi, Penny, 6 -7 minute metrou Valea Ialomitei, confort 1, bloc reabilitat, balcon inchis, termopan, parchet, gresie, faianta, aer conditionat, negociabil **72.900 €;** ☎0724.278.376

215. **Drumul** Taberei, Ghencea, bloc 1982, 2 bai+boxa, semidec., et. 6/8, 68 mp, 1982, et. 6/8, cf. 1, semidec., curat cu imbunatatiri, 2 grupuri sanitare, bucatarie generoasa, contor de gaze (posibilitate centrala), balcon+multiple spatii de depozitare, bloc 1982, toate actele sunt la zi, **96.000 €;** ☎0786.325.404

216. **Drumul** Taberei, Ghencea, stradal, 2 bai 2 balcoane dec., et. 3/8, 77 mp, et. 3/8, cf. 1, dec., mici imbunatatiri, posibilitate centrala termica, 2 grupuri sanitare, bucatarie generoasa, pozitionat pe vest, scara curata cu 2 lifturi, toate actele la zi **100.000 €;** ☎0786.325.404

217. **Drumul** Taberei, Ghidiceni, dec., et. 6/10, 70 mp, 1975, apartament 3 camere 70 mp, dec., et. 6/10, constructie 1975, curat, reabilitat, gresie, faianta, parchet, termopan, usa metal, aproape scoala, gradinita, STB, metrou, magazine, fara comision proprietar. **120.000 €;** ☎0735.051.778/ 0735.051.778

218. **Drumul** Taberei, Mall Plazza, circular, et. 6/10, 60 mp, 1975, Drumul Taberei, Mall Plazza, semistradal bld. Timisoara, cf. 1, circular, etaj 6/10, fara imbunatatiri, liber, balcon deschis, vedere mixta, acte la zi, accepta credit, agentie, **72.000 €;** ☎0799.557.197 badea_alice00@yahoo.com

219. **Drumul** Taberei, metrou Constantin Brancusi, semidec., et. 2/4, 67 mp, 1970, chiar pe Al. Baiut, 10 minute parc, bloc 4 etaje, reabilitat, gresie, faianta, parchet, termopane, usa metalica, partial mobilat si utilat, liber, toate actele **90.000 €;** ☎0728.777.132 office@ramax.ro

220. **Drumul** Taberei, metrou Constantin Brancusi, semidec., et. 2/4, 67 mp, 1970, chiar pe Al. Baiut, 10 minute parc, bloc 4 etaje, reabilitat, gresie, faianta, parchet, termopane, usa metalica, partial mobilat si utilat, liber, toate actele, **90.000 €;** ☎0732.135.471 ramax10@yahoo.com

221. **Drumul** Taberei, Moghioros dec., et. 2/4, 65 mp, 1970, ap. 3 camere dec, situat la cateva minute de Piata Moghioros si statie metrou, renovat cu termopan, gresie, faianta, instalatii si usi noi, parchet, liber, acte. **94.000 €;** ☎0723.416.624

222. **Drumul** Taberei, pe Al. Baiut, 5 minute metrou, semidec., et. 2/4, 67 mp, 1970, bloc 4 etaje, reabilitat, gresie, faianta, parchet, termopane, usa metalica, partial mobilat si utilat, liber, toate actele **90.000 €;** ☎0732.135.468 office@ramax.ro

223. **Drumul** Taberei, penthouse la confluenta de cartiere. Precum o casa in copac semidec., et. 5/5, 148 mp, 2012, **195.000 €;** ☎0748.889.926 ionut.stancu@imobiliare-acasa.ro

224. **Drumul** Taberei, Prelungirea Ghencea dec., et. 11/14, 90 mp, 2008, Drumul Taberei, Prelungirea Ghencea ,complex Primavara,cf 1, dec., etaj 11/14,90 mp, toate imbunatatirile , renovat recent, 2 gr sanitare, 2 balcoane, 3 AC, se vinde partial mobilat si utilat,Agentie **140.000 €;** ☎0799.557.197 badea_alice00@yahoo.com

225. **Drumul** Taberei, Prelungirea Ghencea, Cartier Latin dec., et. 1/7, 83 mp, 2014, et. 1, cf. 1, dec., 83 mp, spatios si foarte bine compartimentat, bucatarie generoasa, 2 grupuri sanitare, balcon+spatii de depozitare, acces facil la transportul in comun, toate actele, accepta credit, **84.900 €;** ☎0786.325.404

226. **Drumul** Taberei, Raul Doamnei, dec., et. 4/4, 70 mp, 1975, bloc reabilitat, dec., g+f+p+t+um+ct, etaj 4 /4, fara probleme cu terasa, liber, intabulat, accept credit. Pret usor negociabil, **75.000 €;** ☎0730.125.007 dana.becherescu@gmail.com

227. **Drumul** Taberei, Raul Doamnei, dec., et. parter/4, 62 mp, 1972, Drumul Taberei,Raul Doamnei, cf. 1/dec., parter/4, suprafata 62 mp, an 1972, scoala, gradinita, metrou, parc, **70.000 €;** ☎0768.398.397

228. **Drumul** Taberei, Romancierilor, dec., et. 3/10, 68 mp, 1976, 3 camere, Str. Lunca Siretului, conf. I dec., bloc 1976, supraf. 68 mp, etaj 3/10, imbunatatiri partiale, dispune de geamuri termopan, aer conditionat, 1 grup sanitar cu geam la baie, **72.999 €;** ☎0723.351.895

229. **Drumul** Taberei, Tricodava, vanzare 3 camere, P/4. dec., et. parter/4, 65 mp, 1972, Agentie imobiliara comision 2%, Drumul Taberei, Tricodava, vanzare apartament cu 3 camere dec., suprafata utila 65 m2 cu balcon, P/4, constructie bloc 1972, reabilitat, liber, **95.000 €;** ☎0731.115.056 roberto@totali.ro

230. **Drumul** Taberei, Valea Argesului dec., et. 2/4, 67 mp, 1974, Dr Taberei, Str. Argesului 3 camere cf. 1, dec., et. 2/4, sup 67mp, renovat, mobilat, balcon inchis in termopan, loc parcare si garaj incluse in acte, reabilitat, pret discutabil, pretul include si garajul. **120.000 €;** ☎0736.475.074

231. **Drumul** Taberei, Valea Argesului semidec., et. 4/4, 68 mp, 1975, Drumul Taberei, Valea Argesului, capat STB 69,93, cf 1, semidec., etaj 4/4, gresie, faianta, parchet, termopan, um, 2 ac, usi interior schimbate, boxa la subsol de 5 m, terasa fara probleme, agentie **73.000 €;** ☎0799.557.197 badea_alice00@yahoo.com

232. **Drumul** Taberei, Valea Argesului, P/4, centrala, semidec., et. parter/4, 68 mp, 1974, Agentie imobiliara comision 2%, Drumul Taberei, Valea Argesului, Vanzare apartament 3 camere, semidec., 68 mp, bloc 1974, P/4, balcon, centrala proprie si boxa, liber **84.000 €;** ☎0731.115.056 roberto@totali.ro

233. **Drumul** Taberei, Valea Ialomitei, Brancusi dec., et. 2/10, 69 mp, 1975, Vand apartament cu 3 camere de lux, renovat complet in anul 2024 cu finisaje premium, in zona Drumul Taberei, langa statia de metrou Constantin Brancusi, 69 mp, etaj 2/10, posibilitate centrala. **104.990 €;** ☎0724.597.950 sapphiresmartinvestagency@gmail.com

234. **Drumul** Taberei, Valea Ialomitei, et. 1 dec., et. 1/10, 75 mp, cf. 1, dec., 75 mp, se vinde ca in imagini, mobilat-utilat, 2 bai, 2 balcoane, 2 aer conditionat, 1-2 minute statia de Metrou Valea Ialomitei toate actele, accepta credit **95.000 €;** ☎0786.325.404

235. **Drumul** Taberei, Valea Oltului, LIDL dec., et. parter/8, 70 mp, 2016, Drumul Taberei, Valea Oltului, Lidl la 1 min,cf 1, dec., etaj P/8, 70 mp+ gradina de 40mp,loc parcare, coristructie 2016,se vinde mobilat si utilat complet, acte la zi ,Agentie **128.000 €;** ☎0799.557.197 badea_alice00@yahoo.com

236. **Drumul** Taberei, zona Auchan, parc, apartament de trei camere, dec., et. parter/4, 67 mp, 1973, **95.000 €;** ☎0760.654.542 george.concept@yahoo.com

237. **Drumul** Taberei, zona Romancierilor, 3 min. parc semidec., et. 2/10, 64 mp, 1973, ofer spre vanzare apartament 4 camere semidec., la etajul 2, renovat recent, intr-un bloc reabilitat termic, pozitionat la 1 minut de statia de metrou Romancierilor si Scoala 169, toate actele, **90.000 €;** ☎0786.325.404

238. **Drumul** Taberei- Raul Doamnei Vanzare 3 camere 1/4 semidec., et. 1/4, 65 mp, 1973, Agentie imobiliara comision 2% Raul Doamnei-Elena Cuza semidec., bl reabilitat, termopan,aer conditionat, liber,vedere mixta. liber **85.000 €;** ☎0724.321.698 elvira@totali.ro

239. **Drumul** Taberei- Raul Doamnei-3 camere CF2, semidec., et. 7/10, 44 mp, 1972, 7/10 liber Agentie imobiliara comision 2%- Drumul Taberei- Raul Doamnei Apartament 3 camere, confort 2 , bloc 1972, etaj 7/10, 44 mp, balcon mic,termopan,liber. **59.000 €;** ☎0731.115.056 roberto@totali.ro

240. **Drumul** Taberei- V. Argesului- 3 camere garaj 2/4 semidec., et. 2/4, 65 mp, 1972, Agentie imobiliara comision 2%- Drumul Taberei-Valea Argesului- Apartament 3 camere semidec.,confort 1, suprafata de 65m2,etaj 2/4, bloc 1972, reabilitat,apartamentul dispune de balcon si GARAJ. liber **115.500 €;** ☎0731.115.056 roberto@totali.ro

241. **Drumul** Taberii Timisoara Str Valea Oltului Ocazie etajul 8/10, confort 1 dec., 72mp, bloc 1975 , fara imbunatatiri, 1 balcon si 1 gr sanitar, zona linistita, aproape de mijloacele de transport in comun, acte la zi, merita vazut ! **71.000 €;** ☎0728.879.796

242. **Eforie,** penthouse, vedere frontala la mare, Boutique Citadel Eforie, 133.5 mp dec., et. 2/2, 133 mp, 2012, **399.900 €;** ☎0723.468.720 alexandru.leca@kw.ro

243. **Emil** Racovita, Sector 4, et. parter/4, 78 mp, 5 minute metrou, 3 camere, balcon, cf. 1 sporit, st 78 mp, p/4, inalt, liber, curat de mutat, **77.000 €;** ☎0762.454.849

244. **Eminescu,** Dacia, dec., et. 2/2, 104 mp, 1932, apartament situat intr-un imobil construit in perioada interbelica. Un singur apartament pe fiecare nivel (Imobil P+2). Zona frumoasa cu regim de inaltime mic, **127.000 €;** ☎0744.525.191 escada.gts@gmail.com

245. **Eroii** Revolutiei, Brancoveanu dec., et. 5/8, 70 mp, 1983, Vanzare apartament 3 camere, etaj 5/8,Ac, bloc 1983, situat in apropiere de metrou Eroii Revolutiei. Apartamentul se vinde si mobilat - utilat. Comisionul pentru cumparator este 0%. **115.000 €;** ☎0722.702.564 ioan.rusupfa@gmail.com

246. **Ferdinand,** ap. 3 camere, dec., et. 2/3, 112 mp, **149.000 €;** ☎0720.592.299 flandaservimpex2@yahoo.com

247. **Ferentari** Vadu Nou dec., et. 3/10, 70 mp, vand ap 3 camere cof 1, dec gaze centrala, bl reabilitat, gresie faianta, parchet termopane, toate actele, pret disc. **65.000 €;** ☎0763.581.790

248. **Ferentari,** Aleea Livezilor, sector 5, semidec., et. 1/4, 46 mp, 1972, proprietar, ap. 3 cam., cf. 2 semidec. 46 mp, etaj 1/4, instalatie gaze, centrala termica, ac nou, g, f, p, t, mobilat partial, zona verde fara trafic. Pret 46.000 euro usor negociabil. Se accepta credit, **46.000 €;** ☎0750.440.242 camfinutza@yahoo.com

249. **Ferentari,** Imasului, et. 2/4, 50 mp, vand ap. 3 camere cf. 2, cu gaze, liber, toate actele, pret 33000 euro pret fix, **33.000 €;** ☎0763.581.790

250. **Fundeni** dec., et. 1/4, 84 mp, 2017, strada Doinei, ctie 2017, dec., 1/4, 2 balcoane, 2 gr. sanitare, 84mp, complet renovat modern, mobilat si utilat modern, vedere spate, parcare inclusa, zona civilizata, intabulare, merita vazut **127.000 €;** ☎0761.749.316/ 0722.824.757

251. **Fundeni** intersectie Pantelimon, pe Delfinului, semidec., et. 4/8, 70 mp, 1983, 10 minute metrou Costin Georgian, bloc reabilitat, termopane, centrala, 2 gr. sanitare, 2 lifturi, geam baie, fara imbunatatiri, apartamentul se poate leibera imediat, toate actele, **86.000 €;** ☎0732.135.468 office@ramax.ro

252. **Fundeni,** Dragonul Rosu, Marului, dec., et. 2/5, 81 mp, 2016, apartament 3 camere in Fundeni, aproape de Dragonul Rosu. Etajul 2/5, bloc construit in 2016, 81 mp, 2 bai, 2 balcoane. O oportunitate excelenta, **90.000 €;** ☎0732.135.467 Ramax2016@yahoo.com

253. **Fundeni,** str. Ciresului, semidec., et. parter/parter, 67 mp, 2019, apartament de 3 camere semidec. de vanzare in Fundeni, str. Ciresului, 67 mp, mobilat, utilat, loc de parcare, 75.500 e, parter, str. Ciresului, an constructie 2019, **75.500 €;** ☎0748.023.128

254. **Galati,** Cladirea Stela, N. Balcescu 80A ap. 3 cam. semidec., et. parter/5, 77 mp, 2020, De vanzare in exclusivitate duplex cu 3 camere situat in Galati, Cladirea Stela, Str. Nicolae Balcescu 80Aliier nou. Pretul mobilierului este separat, respectiv 19.737 euro + TVA, **131.076 €;** ☎0755.857.811 asistent@balcescu80.ro

255. **Gara** de Nord, Apartament frumos, ideal investitie semidec., et. 9/10, 67 mp, 1965, Apartament 3 camere, semidec., 2 bai, buc, balcon , suprafata 67 mp, et. 9/9+m, bloc anvelopat, constructie 1965, Gara de Nord, Ministerul Transporturilor, Ideal investitie. **83.000 €;** ☎0723.767.031

256. **Ghencea** 3 Camere - bloc 1982 - 8/8 -2 gr.sanitare semidec., et. 8/8, 69 mp, 1982, Agentie imobiliara comision 2% - Ghencea - Vanzare apartament cu 3 camere semidec., etaj 8/8 , an constructie bloc 1982, suprafata utila 69 m2, termopan,gresie,faianta,balcon,2 grupuri sanitare, **80.000 €;** ☎0731.115.056 roberto@totali.ro

257. **Ghencea,** Prelungirea Ghencea, 3 camere de inchiriat semidec., et. 1/3, 72 mp, 2018, **85.988 €;** ☎0747.140.370 office@syntaximob.ro

258. **Giulesti,** 3 camere semidec., et. 1/7, 58 mp, 1963, **81.000 €;** ☎0728.220.234 marinel.apostu@activimob.ro

259. **Giurgiului** adiacent Dr Gazararului Imobil dec., et. 9/10, 66 mp, 1977, Apartament 3 camere Soseaua Giurgiului - Adiacent Drumul Gazararului, etaj 9/10, 66mp, balcon, an bloc 1977, luminos, dec., negociabil **68.000 €;** ☎0750.441.664

260. **Giurgiului** Piata Progresul semidec., et. 7/10, 66 mp, 1970, Giurgiului Pta Progresul, 3 camere cf. 1, etaj 7/10, centrala proprie, fara risc seismic, liber, toate actele, bloc stradal, merita vazut, **84.000 €;** ☎0767.922.400/ 0722.256.664 cordialimobiliare@yahoo.com

261. **Giurgiului** Vanzare Apartament 3 Camere Semidec. Giurgiului-Almasu Mare semidec., et. 3/4, 65 mp, 1975, **76.000 €;** ☎0736.378.588 gabrielbucuriuvo@gmail.com

262. **Giurgiului,** dec., et. 9/10, 53 mp, 1971, Ap 3 camere dec., baie cu fereastra dubla, balcon inchis, mobilat si utilat complet. 53 mp, proprietar. Sunati pt. mai multe detalii. Accept credit sau schimb cu similar in Mamaia/ Navodari, **64.500 €;** ☎0726.230.810 linc73@yahoo.com

263. **Giurgiului,** dec., et. 7/10, Drumul Gazarului, adiacent, dec., balcon inchis, termopan, usa metalica, renovat decent, geam la baie, bl. reabilitat termic, liber, parcare, aproape Piata Progresu, cadastru, intabulare, disc., **59.000 €;** ☎0722.824.757

264. **Giurgiului,** Drumul Gazarului, vanzare apartament 3 camere dec., et. 4/4, 70 mp, 1980, **90.000 €;** ☎0736.378.588 gabrielbucuriuvo@gmail.com

265. **Giurgiului,** Straja, vanzare apartament 3 camere semidec. semidec., et. 4/4, 65 mp, 1975, **70.000 €;** ☎0736.378.588 gabrielbucuriuvo@gmail.com

266. **Giurgiului,** vanzare apartament 3 camere dec. dec., et. 8/10, 64 mp, 1977, **75.000 €;** ☎0736.378.588 gabrielbucuriuvo@gmail.com

267. **Giurgiului,** vanzare apartament 3 camere dec., dec., et. 10/10, 68 mp, 1977, **63.000 €;** ☎0736.378.588 gabrielbucuriuvo@gmail.com

268. **Grand** Arena Mall, super pret, 3 camere. dec., et. 5/5, 93 mp, 2024, **110.900 €;** ☎0733.501.453 vlad.doru@zonadesud.ro

269. **Grigorescu,** parc IOR, chiar pe Lotrioara,centrala dec., et. parter/10, 77 mp, 1977, apartament in curs de renovare, pret dupa reonovare cu finisaje premium 135.000 euro,pret actual 103000 euro, **107.000 €;** ☎0732.135.467 ramax2016@yahoo.com

270. **Grozavesti,** dec., et. 8/11, 94 mp, 2016, de vanzare ap. 3 camere cu doua grupuri sanitare mobilat utilitat asa cum este in poze mai multe detalii la telefon. Doua locuri de parcare subteran, pret pe loc de parcare 20.000 euro, **210.000 €;** ☎0734.313.903

271. **Grozavesti,** dec., et. 7/9, 70 mp, 2016, particular vand ap. 3 cam Grozavesti, Novum, bloc 2016 **180.000 €;** ☎0770.709.652

272. **Gura** Ialomitei 4, modern, dec., ready to move in, bloc reabilitat, et. 3/4. dec., et. 3/4, 64 mp, 1973, **104.500 €;** ☎0770.310.802 andrei@vectorimobiliare.ro

273. **Herastrau** 1 km, Habio North Apartments, 3 camere, terasa 10 mp semidec., et. 1/7, 69 mp, 2024, **191.735 €;** ☎0765.522.734 emil@imoneria.ro

274. **Iancului** stradal, metrou DEC..AMENAJAT 2024 dec., et. 7/11, 77 mp, 1978, Iancului, stradal, vedere spate,dec. bl.1978, amenajat totul nou, instalatii sanitare,electrice noi,bucatarie mare, balcon 7m, amenajat 2024 ,totul nou,posibilitate centrala termica,liber! merita! **125.000 €;** ☎0766.187.777

275. **Iancului,** dec., et. 8/10, 74 mp, 1981, Iancului, Metrou, apartament 3 camere, etaj 8/10, dec., suprafata 74 mp, 2 grupuri sanitare, 2 balcoane,boxa 3mp in cadastru,constructie 1981 **125.000 €;** ☎0722.359.898 office@interpartes.ro

276. **Iancului,** semidec., et. 9/10, 64 mp, 1968, vand ap. 3 camere, 64 mp, mobilat, utilat, zona Iancului 2 minute de metrou, cu balcon tip logie, g, f, p, t, toate actele, usor neg., **98.000 €;** ☎0771.363.265

277. **Iancului,** metroul Iancului 5 min. dec., et. 6/10, 78 mp, 1977, Pozitionare perfecta, Metroul Iancului la 5 min.Mega Mall, bloc civilizat, reabilitat termic, an.1977, spatios, 78mp, dec, balcon mare, termopan, AC, cadastru-intabulare-energetic, se accepta credit, **99.900 €;** ☎0722.614.867/ 021.688.08.67

278. **Iancului-** Sachelarie Visarion- metrou 7 min dec., 67 mp, 1976, Parter / 10 cu balcon, dec.,bloc reabilitat termic. Acte ok, liber. Este situat in plan 2, ferit de zgomotul strazii. In imediata apropiere se afla scoala. magazine, liceu. Bloc linistit. **89.000 €;** ☎0770.805.447

279. **Icoanei,** Maria Rosetti 1910, apartament la parterul unei vile format din antreu, 3 camere (1,75 mp, 11,56 mp, 13,49 mp) in jurul unui hol locuibil (15,72 mp). Camerele inalte de 4 m, orientate spre S-V, supr. total 88,5 mp. Baie si wc de servici, camara, bucatarie (10 mp), incalzire calorifere si centrala proprii. Prima cladire dintr-o curte comuna **174.000 €;** ☎0724.546.140

280. **Icoanei,** Maria Rosetti apartament la parterul unei et. parter/1, 88 mp, 1910, vile format din antreu, 3 cam (1,75 mp, 11,56 mp, 13,49 mp) in jurul unui hol locuibil (15,72 mp), Camerele inalte de 4m orientata spre S-V, baie si wc de serviciu, camara bucatarie (10 mp), incalzire, **174.000 €;** ☎0724.546.140

281. **Ion** Mihalache semidec., et. 8/10, 63 mp, 1967, K Imobiliare propune spre vanzare in zona Chibrit apartamentul 3 camere, suprafata 63 mp, renovat, mobilat si utilat nou. **115.000 €;** ☎0724.226.342/ 021.312.59.99 cristian@k-imobiliare.ro

282. **Ion** Mihalache, Domenii, semidec., et. 10/11, 61 mp, 1963, proprietar vand apartament 3 camere,semidec., la cheie, in zona de nord a capitalei, Ion Mihalache, stradal, priveliste panoramica, 2 spatii de joaca amenajate, acces facil metrou, autobuze **98.000 €;** ☎0723.666.373 benloredana@gmail.com

283. **Iuliu** Maniu EnVogue Residence, Apartament 3 camere dec., 90 mp, 2024, **126.200 €;** ☎0725.083.454 vanzari@envogueresidence.ro

284. **Ivory** Residence, apartament 3 camere, semidec., et. parter/3, 85 mp, 2024, **182.427 €;** ☎031.005.07.84 sales@ivoryresidence.ro

285. **Ivory** Residence- Apartament 3 camere London Tip 2 semidec., et. parter/3, 73.11 mp, 2024, **154.343 €;** ☎031.005.07.84 sales@ivoryresidence.ro

286. **Jean** Steriadi, biserica de lemn, dec., et. 2/4, 65 mp, 1970, 5 minute Auchan, 10 minute metrou, dec., partial renovat, bloc reabilitat, **85.000 €;** ☎0732.135.467 ramax2016@yahoo.com

287. **Kiseleff** - Arcul de Triumf - Clucerului dec., et. 5/7, 109 mp, 2006, Agentie imobiliara comision 2 % - apartament 3 camere etaj 5/7 - imobil 2006 - parcare subsol, renovat integral 2023, liber, intabulare **349.000 €;** ☎0723.627.543

288. **Lacul** Straulesti, 2 Cocosi, dec., et. 2/5, 82 mp, 2024, 3 camere in imobil nou pe malul lacului vedere lac si parc, **167.900 €;** ☎0723.805.860 dragos.balan@topapartamente.ro

289. **Lacul** Straulesti, 2 Cocosi, dec., et. 5/5, 90 mp, 2024, Penthouse 3 camere dec., vedere panoramica lac, **169.900 €;** ☎0723.805.860 dragos.balan@topapartamente.ro

290. **Lacul** Tei vav de Parcul Tei, Lukoil, dec., et. 4/11, 68 mp, 1976, Bd. Lacul Tei, langa parcul Tei, Lukoil, langa Facultatea de Constructii, bloc reabilitat termic, an 1976, fara risc dec. 2 balcoane, imb. g, f, p, UM,T, pe mijloc, baie cu fereasta, cadastru, intabulare, **90.000 €;** ☎0722.614.867/ 021.688.08.67

291. **Lacul** Tei, Lukoil, Palatul Ghica, dec., et. 3/10, 70 mp, 1978, Facultatea de Constructii, fara imbunatatiri, 2 balcoane, baie cu geam, vedere spate, scara civilizata, 1 min. parc Tei si Plumbuita, acte la zi, cash/credit, comision Agentie 2%, vecinatati: Pipera, Colentina, Obor, **89.999 €;** ☎0758.074.444 valigeorgescu88@gmail.com

292. **Lacul** Tei, Parc Plumbuita, Lukoil, stradal dec., et. 4/9, 68 mp, 1976, et. 4/9,cf.1,dec, 2 balcoane, vedere pe spate, liniste,bloc deosebit, reabilitat termic,fara risc seismic, scara impecabila, renovat, partial mobilat, contorizat,geam la baie, g+f+p+t+isn, usa metal,aer conditionat,acc credit. **90.000 €;** ☎0770.956.572

293. **Lujerului,** Metrou Militari, Politehnica, dec., et. parter/14, 107 mp, 2025, dezvoltator, 3 camere, 2 grupuri sanitare, o terasa, predare la gri.be, finisat complet, access fast metrou Lujerului, Politehnica, mall Plaza si AFI, centre comerciale. Loc de parcare subteran optional **160.455 €;** ☎0722.551.169/ 0722.330.125 smartlujerului@gmail.com

294. **Lujerului,** superb, 2014, spatios, 80 mp, dec., et. 2/8, 80 mp, 2014, mobilat/ utilat soseaua Virtutii, Mc DonaldA's, bloc 2014, spatios 80 mp, luminos, vedere mixta, 2 gr. sanitare, 2 unitati ac, centrala proprie Motan, living cu bucatarie generoasa, 2 dormitoare - fiecare cu dressing propriu, **147.850 €;** ☎0722.314.320 lmuniversal@yahoo.com

295. **Magheru,** semidec., et. 4/8, 110 mp, 1940, ap. renovat integral, mobilat si utilat, centrala proprie, 2 bai, 2 dormitoare matrimoniale **250.000 €;** ☎0740.560.561 luizadediu77@yahoo.com

296. **Magheru,** Eva vanzare apartament 3 camere semidec., et. 49, 58 mp, 1965, **129.900 €;** ☎0747.607.626 despescu.claudia@gmail.com

297. **Maica** Domnului/ OMV et. 7/10, 1986, Propietar, 3 camere in soseaua Ialcului fara imbunatatiriA etajulA 7A /10, doua grupuri sanitatehttps://nistour.ro/ ☎0744.372.439 realtornistor@gmail.com

298. **Mall** Vitan, ap. 3 camere confort 3; ☎0765.477.902

299. **MAMAIA** SUMMERLAND - APARTAMENT 3 CAMERE - VEDERE LA MARE - Comision 0% semidec., et. 8/9, 61 mp, 2014, **129.900 €;** ☎0723.468.720 alexandru.leca@kw.ro

300. **Meraki** Resort&Spa, 3 camere, vedere panoramica la mare, comision 0%. dec., et. 7/7, 53 mp, 2024, **99.900 €;** ☎0723.468.720 alexandru.leca@kw.ro

301. **Metalurgiei** - cartierul nou - bloc 2023 - comision 0 dec., et. 2/8, 85 mp, 2023, **105.000 €;** ☎0737.500.376 victor.alexandru@zonadesud.ro

302. **Metalurgiei** NOU - 3 camere - 85 mp - Ferestre mari dec., et. 2/8, 85 mp, 2023, **105.000 €;** ☎0737.811.000 stefan.oana@zonadesud.ro

303. **Metrou** 1 Decembrie la 3 minute, bloc stradal, dec., et. 8/8, 1976, etaj 8/8, cf. 2 sporit, dec., 60 mp, bloc reabilitat termic, constructie 1976, termopane, usa metalica, liber, fara imbunatatiri, pret fix merita **76.500 €;** ☎0728.879.797 lagunaimob@yahoo.com

304. **Metrou** Berceni, discount plata cash. semidec., et. 3/6, 76 mp, 2024, **102.500 €;** ☎0731.510.845 nicolae.andries@zonadesud.ro

305. **Mihai Bravu, Calea Vitan, dec., et. 8/10, 75 mp, 1980, 3 camere confort 1 dec., etaj 8/10, 2 grupuri sanitare, gresie, faianta, parchet, termopan, bloc 1980, cadastru, intabulare 122.000 €; ☎0749.117.424**

306. **Mihai** Bravu, metrou Mihai Bravu, dec., et. 2/16, 82 mp, 2024, apartament trei camere, spatios, bloc nou, centrala, incalzire pardoseala, doua grupuri sanitare, finisaje premium, balcon terasa situat la 2 min. fata de statia de metrou Mihai Bravu, zona deosebita, **160.900 €;** ☎0736.570.871 panculescuroxana@gmail.com

307. **Mihai** Bravu- Delta Vacaresti semidec., et. 10/12, 102 mp, 2009, Apartament in bloc din 2009, vedere superba asupra Deltei Vacaresti, terasa spectaculoasa de 25 mp, spatii largi, generoase, luminoase, strada liniistitat, bloc deosebit, cu mall in proximitate. **220.000 €;** ☎0744.505.399 alexandru@k-imobiliare.ro

308. **Militari** dec., et. 5/8, 73 mp, 1984, Apartament 3 camere- zona Militari, 5 minute distanta de Metrou, semi-stradal, etaj 5, dec., 2 gr. sanitare, 73 mp, constructie 1984, Reabilitat termic. **96.500 €;** ☎0765.353.681

309. **Militari** (Apusului - str. Margelelor) dec, et. 3/4, 68 mp, 1984, apartament conf.1, dec., etaj 3 din 4, cu 2 grupuri sanitare, 1 balcon, bloc din 1984, anvelopat termic recent, termopane peste tot, usa metalica intrare, necesita reparatii/renovare, **76.000 €;** ☎0722.302.080

310. **Militari** - Gorjului dec., et. 1/10, 77 mp, 1984, Agentie imobiliara comision 2 % - Imobil construit in 1984, Sectorul 6, Iuliu Maniu 116-126suprafata 77mp - Etajul 1 din 10. Aproximativ 150m Metrou Gorjului **105.000 €;** ☎0739.521.513 razvan@totali.ro

311. **Militari** - Politehnica semidec., et. 6/10, 73 mp, 1980, vand 3 camere confort 1 semidec., etaj 6/10, bloc anvelopat, constructie an1980, suprafata 73mp, orientare sud, 2 grupuri sanitare, 2 balcoane, UM,G,F,TP, se vinde asa cum este in poze mobilat si utilat **98.000 €;** ☎0743.874.298 ion.cdumitru@yahoo.com

312. **Militari** Apusului dec., et. 4/4, 72 mp, 1983, 3 camere, cf. 1, dec, 4/4, 1983, Militari - Aleea Alesd 12, multiple imbunatatiri, 76000Euro cu banii cash si 78000Euro cu credit, comision agentie. **75.999 €;** ☎0723.351.895/ 0745.351.895 tinaparaschiv@yahoo.com

313. **Militari** Metrou Lujerului - cu parcare (optional) dec., et. 1/14, 110 mp, 2025, Dezvoltator, 3 camere, etaj 1/14, suprafata 110,37mp, finisat complet.tamplarie din aluminiu cu geamuri tripan. Bloc izolat termic cu la exterior cu vata bazaltica de 10cm, aviz ISU. Livrare 15.12.2025. **165.555 €;** ☎0722.551.169/ 0722.330.125 smartlujerului@gmail.com

314. **Militari** Metrou Lujerului - cu parcare(optional) dec., et. 5/14, 129 mp, 2025, Dezvoltator, 3 camere,etaj 5/14, suprafata 128,42mp, 2 bai, finisat complet, tamplarie din aluminiu cu geamuri tripan. Bloc izolat termic la exterior cu vata bazaltica de 10cm, aviz ISU. Livrare 15.12.25 **199.051 €;** ☎0722.551.169/0722.330.125 smartlujerului@gmail.com

315. **Militari** Metrou Lujerului -Iuliu Maniu dec., et. 5/5, 115 mp, 2025, Dezvoltator, 3 camere, etaj 5/14, suprafata 115mp, 2 bai, finisat complet, tamplarie din aluminiu cu geamuri tripan. Bloc izolat termic cu la exterior cu vata bazaltica de 10cm, aviz ISU. Livrare 15.12.2025. **178.421 €;** ☎0722.551.169/ 0722.330.125 smartlujerului@gmail.com

316. **Militari** residence dec., 72 mp, 2019, Apartament nou 2020, finisaje la cheie, loc de parcare, canalizare, toate utilitatile, zona nou dezvoltata langa Auchan Militari. La plata cash discount 50 euro/mp, **75.600 €;** ☎0722.166.933/ 0723.013.946 vanzari@militari-residence.ro

317. **Militari** Residence Str Sergent Ilie Petre semidec., et. demisol/7, 57 mp, 2023, Se vinde apartament cu 2 camere, bloc nou, suprafata utila 57 mp util , **65.500 €;** ☎0748.142.022 anda_gaby93@yahoo.com

318. **Militari** Residence Str Sergent Ilie Petre semidec., et. 5/5, 57 mp, 2023, Se vinde apartament cu 3 camere, bloc nou, suprafata utila 57 mp util **65.500 €;** ☎0748.142.022 anda_gaby93@yahoo.com

319. **Militari** Residence Str Tineretului semidec., et. 2/2, 56 mp, 2023, Apartament 3 camere, imobil nou, p+2 etaje, suprafata utila 56 mp, finisat sau finisaje la alegere. **68.500 €;** ☎0748.142.022 anda_gaby93@yahoo.com

320. **Militari** Residence, dec., 68 mp, 2020, apartament nou 2020, finisaje la cheie, loc de parcare, canalizare, toate utilitatile, zona nou dezvoltata langa Auchan Militari. La plata cash discount 50 euro/mp, **71.925 €;** ☎0722.166.933 vanzari@militari-residence.ro

321. **Militari** Residence, Metro, dec., 72 mp, 2020, Apartament nou 2020, finisaje la cheie ,loc de parcare, canalizare, toate utilitatile, zona nou dezvoltata langa Auchan Militari. La plata cash discount 50 euro/mp, **75.600 €;** ☎0722.166.933 vanzari@militari-residence.ro

322. **Militari** Residence, rate la dezvoltator. dec., et. 2/5, 57 mp, 2023, Descopera practicitatea si economia in apartamentul cu 3 camere. Preturi incepand de la 53.000 euro pentru demisol si 68500 pentru etaje. Acest apartament de 57 mp utili, **68.400 €;** ☎0747.856.302 pyntyca@yahoo.com

323. **Militari** Residence, Sg. Ilie Petre, semidec., et. 1/5, 57 mp, 2022, apartament 3 camere, semidec., 2 dormitoare, o baie, bucatarie open-space cu living si iesire in balcon. Bloc nou, D+P+4+M, lift si locuri parcare **65.500 €;** ☎0748.221.317 artcityconstruct@gmail.com

324. **Militari** Residence, Tineretului, semidec., et. 1/2, 55 mp, 2023, 3 camere semidec., 55 mp util, etaj 1 din 2 in bloc mic cu doua etaje pe str. Tineretului in Militari Residence, foarte aproape de capatul RATB 178/138. Comision 0%, **68.500 €;** ☎0748.221.317 artcityconstruct@gmail.com

325. **Militari** Residence- Ilie Petre dec., et. 6/8, 69 mp, 2019, Ocazie, urgent, mobilat/utilat la cheie, etaj 6/8, dec., suprafata utila 69 mp, parcare,an constructie 2019, orientare spre Sud-Vest,vav de centru comercial, toate actele ok,se accepta credit; **66.500 €;** ☎0721.662.943 f.bunescu@yahoo.com

326. **Militari** vanzari apartamente 3 camere semidec., et. 4/10, 70 mp, **86.500 €;** ☎0774.076.822 mogoseanu.alexandra@gmail.com

327. **Militari** Vanzari Apartamente 3 camere Carti

Imobiliare vânzări 3 CAMERE

422. **Popesti** Leordeni intrare apartament 3 camere 2 bai terasa 15mp loc parcare inclus dec., et. 3/3, 78 mp, 2023, **86.000 €;** ☎0725.957.933 raluca.dascalu@zonadesud.ro

423. **Popesti** Leordeni, 3 camere mobilat si utilat - loc parcare dec., et. 1/2, 67 mp, 2018, **99.000 €;** ☎0725.957.934 silviu.cioaba@zonadesud.ro

424. **Popesti** Leordeni, Drumul Fermei, apartament 3 camere dec., et. 3/3, 79 mp, 2015, **80.000 €;** ☎0737.500.384 zina.epure@zonadesud.ro

425. **Popesti** Leordeni, intarea Rosiori, dec., 155 mp, 2006, va oferim spre vanzare un apartament cu 3 cam., P+1E+M+P, finisaje de exceptie, compusa din living, bucatarie mobilata, 2 dormitoare generoase, 2 bai imense, 3 balcoane in suprafata 155 mp sau 180.000 euro integral. **120.000 €;** ☎0758.041.197 gabinitu1991@yahoo.com

426. **Popesti** Leordeni, metrou Dimitrie Leonida dec., et. 1/4, 81 mp, 2015, apartament 3 camere, spatios, 81 mp, dec., 1/4, 2015, 2 bai, 3 balcoane (toate inchise), stare buna, centrala termica, ac, loc de parcare cu acte, zona linistita, acces metrou, credit **103.000 €;** ☎0747.069.035

427. **Popesti** Leordeni, Sf. Agnes, 3 camere dec. dec., et. 2/2, 73 mp, 2018, Va propun spre vanzare un apartament de 3 camere dec., situat in zona dintre centrul comercial La Strada si strada Sf. Agnes. **103.000 €;** ☎0752.700.873 sofianvasile@gmail.com

428. **Popesti** Leordeni, zona Fermei - adiacent, dec., et. 1/2, 69 mp, 2010, 3 camere, Popesti Leordeni, zona Ferme adiacent, et. 1/2, loc parcare, centrala termica, 20 de minute metrou, 5 minute Mega Image, linistit, luminos, curat, liber, se accepta credit, **79.000 €;** ☎0720.451.235

429. **Popesti-Leordeni** apartament 3 camere in vila mobilat utilat loc de parcare dec., et. parter/1, 82 mp, 2013, **94.500 €;** ☎0725.957.933 raluca.dascalu@zonadesud.ro

430. **Postavarului,** 1 Decembrie 1918 Auchan, semidec., et. 1/4, 65 mp, 1970, confort 1, bloc reabilitat termic, retras de la bulevard, bucatarie mare, 2 minute Auchan, Penny, toate actele, renovat complet gresie, faianta, parchet, termopane, usa metalica, 10 min. metrou, **87.000 €;** ☎0732.135.471 ramax10@yahoo.com

431. **Predeal,** zona Cioplea langa hotel Belvedere, Eden dec., 90 mp, 2020, apartament trei camere in vila, finalizat 2020, singur pe nivel, compus din living, bucatarie open, doua dormitoare, doua bai, balcon pe toata lungimea apartamentului, boxa, **130.000 €;** ☎+40744369524 fstanica64@gmail.com

432. **Prel** Ghencea 3 camere-1/4- Lidl-2023-centrala dec., et. 1/4, 87 mp, 2023, Ag imobiliara-comision 2%-Prel Ghencea-Lidl-finalizat 2024, lift,2 grupuri sanitare,2 balcoane,finisaje Premium,tamplarie Veka,sanitare Grohe.Se poate achizitiona si loc de parcare subteran-10000À **115.000 €;** ☎0724.321.698 elvira@totali.ro

433. **Prel** Ghencea, R Doamnei, vanzare 3 camere, p/6 semidec., et. parter/6, 88 mp, 2008, Ag imobiliara, comision 2%, Raul Doamnei, centrala proprie, orientare Vest, usa metalica, balcon inchis cu termopan-7mp,mobilat/utilat,partial,alarma,Negociabil **117.500 €;** ☎0724.321.698 elvira@totali.ro

434. **Prelungirea** Ghencea dec., et. 3/4, 86 mp, 2020, De vanzare apartament 3 camere Prelungirea Ghencea **90.000 €;** ☎0762.265.572 nicoletagiurica@yahoo.com

435. **Prelungirea** Ghencea, langa Cartierul Latin, dec., et. parter/1, 100 mp, 2010, proprietar, vind apartament in vila 3 camere Prelungirea Ghencea, langa Cartierul Latin, intr-o zona linistita, pe o strada privata, fara trafic. Parter cu 2 locuri de parcare. Colaborez cu agentii, **129.900 €;** ☎0722.258.017 ovidiu.sahan@gmail.com

436. **Rahova** dec., et. 2/4, 72 mp, 1973, 3 camere cf 1 dec. liber cadastru intabulare termopan necesita renovat foarte aproape de piata statia de tramvai 32 balcon la sufragerie zona linistita scoala gradinita aproape **64.000 €;** ☎0787.638.327/ 0762.966.973 neacsunela.nela@yahoo.com

437. **Rahova** IDEB, Piata Rahova, dec., et. 8/8, 72 mp, 1986, Piata Rahova, Unirii, str. Croitoru Vasile, et. 8/8, dec., 2 grupuri sanitare, refacut total, sistem climatizare, termopan peste tot inclusiv balcon, instalatii sanitare electrice schimbate, liber, zona civilizata, **82.500 €;** ☎0785.225.855/ 0767.377.376 madalinmarvis@yahoo.com

438. **Rahova** Teius semidec., et. 3/4, 70 mp, 1976, Ap 3 camere cf 1 semi bloc reabilitat termopan um fara alte imbunatatiri liber st 65 mp **66.000 €;** ☎0731.136.698 Carmen_alice82@yahoo.com

439. **Rahova,** apartament 3 camere incalzire in pardoseala, ansamblu nou semidec., et. 6/10, 67 mp, 2022, **89.800 €;** ☎0751.995.505 anisoara@tower-residence.ro

440. **Rahova,** Oxy Residence 3 camere Tip 1 mobilat dec., et. parter/parter, 103 mp, 2024, Apartament 3 camere Tip 1 - 103 mp, din ansamblul rezidential Oxy Residence 2, la 20 de minute de Piata Unirii in cartierul Rahova. Hai la o vizionare sa descoperi toate ofertele noastre. Comision 0%, **138.400 €;** ☎0737.282.225/ 0771.684.015 vanzari@oxyresidence.ro

441. **Rahova,** Oxy Residence 3 camere Tip 4 mobilat dec., et. 1/4, 85 mp, 2024, Apartament 3 camere Tip 4 - 85 mp, din ansamblul rezidential Oxy Residence 2, la 20 de minute de Piata Unirii in cartierul Rahova. Hai la o vizionare sa descoperi toate ofertele noastre. Comision 0%, **108.900 €;** ☎0737.282.225/ 0771.684.015 vanzari@oxyresidence.ro

442. **Rahova,** Oxy Residence 3 camere Tip A mobilat dec., et. 1/6, 74 mp, 2024, Apartament 3 camere Tip A - 74 mp, din ansamblul rezidential Oxy Residence 2, la 20 de minute de Piata Unirii in cartierul Rahova. Hai la o vizionare sa descoperi toate ofertele noastre. Comision 0%, **100.400 €;** ☎0737.282.225/ 0737.282.225 vanzari@oxyresidence.ro

443. **Rahova,** Oxy Residence 3 camere Tip B mobilat dec., et. parter/parter, 83 mp, 2024, Apartament 3 camere Tip B - 83 mp, din ansamblul rezidential Oxy Residence 2, la 20 de minute de Piata Unirii in cartierul Rahova. Hai la o vizionare sa descoperi toate ofertele noastre. Comision 0%, **106.900 €;** ☎0737.282.225/ 0771.684.015 vanzari@oxyresidence.ro

444. **Rahova,** Oxy Residence 3 camere Tip C mobilat dec., et. 1/6, 140 mp, 2024, Apartament 3 camere Tip C - 140 mp, din ansamblul rezidential Oxy Residence 2, la 20 de minute de Piata Unirii in cartierul Rahova. Hai la o vizionare sa descoperi toate ofertele noastre. Comision 0%, **178.900 €;** ☎0737.282.225/ 0771.684.015 vanzari@oxyresidence.ro

445. **Rahova,** Oxy Residence 3 camere Tip D mobilat dec., et. 1/4, 2024, Apartament 3 camere Tip D - 111 mp, din ansamblul rezidential Oxy Residence 2, la 20 de minute de Piata Unirii in cartierul Rahova. Hai la o vizionare sa descoperi toate ofertele noastre. Comision 0%, **141.900 €;** ☎0737.282.225/ 0771.684.015 vanzari@oxyresidence.ro

446. **Rahova,** Oxy Residence, 3 camere tip 2 mobilat dec., et. 1/4, 82 mp, 2024, Apartament 3 camere Tip 2 - 82 mp, din ansamblul rezidential Oxy Residence 2, la 20 de minute de Piata Unirii in cartierul Rahova. Hai la o vizionare sa descoperi toate ofertele noastre. Comision 0%, **104.900 €;** ☎0737.282.225/ 0771.684.015 vanzari@oxyresidence.ro

447. **Rahova,** Oxy Residence, 3 camere Tip 3 mobilat dec., et. 1/4, 2024, Apartament 3 camere Tip 3 - 99 mp, din ansamblul rezidential Oxy Residence 2, la 20 de minute de Piata Unirii in cartierul Rahova. Hai la o vizionare sa descoperi toate ofertele noastre. Comision 0%, **133.400 €;** ☎0737.282.225/ 0771.684.015 vanzari@oxyresidence.ro

448. **Rahova,** Salaj, vanzare 3 camere mobilat complet, dec., et. 6/6, 73 mp, 2016, va oferim spre achizitie un apartament deosebit compus din 3 camere situat in ansamblul rezidential Dream Residence. Ansamblul a fost finalizat in anul 2016 si este pozitionat pe strada Pucheni. **105.000 €;** ☎0752.413.105 cristian@proestate.ro

449. **Rahova,** strada Birca, vanzare 3 camere, et. 5/8, 2 grupuri sanitare, toate actele sunt pregatite pentru vanzare, **69.500 €;** ☎0763.698.327/ 0727.745.806

450. **Rahova,** vis a vis de Piata Rahova, dec., et. 2/8, 69 mp, 1982, et. 2/8, cf. 1, dec., 69 mp, renovat recent, bloc reabilitat, contor separat de gaze (posibilitate centrala proprie), suprafete mari, bucatarie generoasa, loc parcare ADP, toate actele la zi, **102.000 €;** ☎0786.325.404

451. **Ramnicu** Sarat, Istriei, dec., et. 4/5, 78 mp, duplex, 3 camere, fara lift, et. 4 si 5, 2 bai, mobilat, utilat, modern, nou, elegant. Se vinde exact cu ce se vede in poze.Nu doresc ajutorul agentiilor. **124.200 €;** ☎0735.289.453 fairplay@xnet.ro

452. **Roman,** parc Zavoi dec., 86 mp, 2022, Apartamente noi cu 2 sau 3 camere, moderne si spatioase, in noul ansamblu rezidential din Municipiul Roman, Vasile Lupu, nr 41, langa Parcul Zavoi. **89.850 €;** ☎0720.880.190 daniel.apreutesei@tcehomes.ro

453. **Rond** Baba Novac, Dristor. dec., et. 10/10, 88 mp, 1986, Rond Baba Novac - Dristor, 3 camere dec., centrala proprie. Apartamentul este renovat, are doua bai, doua balcoane. Imobilul intra in termoizolare, terasa este renovata, **139.500 €;** ☎0736.111.000 contact@ionutpetianu.ro

454. **Rosu,** Militari, dec., et. parter, 68 mp, 2007, Rosu Militari, apartament in vila+teren+foisor din lemn, **127.000 €;** ☎0723.591.920 blonduta_ari@yahoo.com

455. **Safirului,** dec., et. 1, 90 mp, 2018, proprietar vand apartament 3 camere dec., suprafata 90 mp, situat in Bragadiru, strada Safirului, etaj 1/5, bloc cu lift. Apartamentul dispune de doua grupuri sanitare, bucatarie inchisa, camara, balcon 8 mp. Loc de parcare inclus in pret. In apropiere Lidl, statie STB, gradinita, La strada, **110.000 €;** ☎0769.069.499 fery_fery286@yahoo.com

456. **Salaj** dec., et. 8/9, 1984, Am onoarea sa va prezint un apartament pe strada Petre Paun nr 3-Sector 5, **64.800 €;** ☎0736.013.770 alex@alexandrudobrea.ro

457. **Salaj** Apartament 3 Camere Incalzire in Pardoseala Ansamblu Nou Rahova et. 1/10, 66 mp, 2021, **89.800 €;** ☎0751.995.504 cristina.sturza@tower-residence.ro

458. **Salaj** Apartament 3 Camere Incalzire in Pardoseala Ansamblu Nou Rahova et. 2/10, 66 mp, 2021, **89.800 €;** ☎0751.995.504 cristina.sturza@tower-residence.ro

459. **Salajan,** dec., et. 4/4, 1965, apartament 3 camere 70 mp, Aleea Postavarului, **125.000 €;** ☎0759.460.062 robert.nita.c@gmail.com

460. **Salajan,** Prevederii 1 dec., et. 2/8, bloc reabilitat, mobilat cu imbunatatiri (instalatii noi: electricitate, apa, gaze, parchet, gresie, faianta, termopane 3 cristale, usi interioare noi, usa metalica intrare), proprietar ☎0775.860.433

461. **Sebastian,** 13 Septembrie, Kaufland, dec., et. 3/8, 82 mp, 1991, et. 3/8, dec., bloc din 1991, 2 grupuri sanitare, hol h, curat, zona civilizata, fix la intrarea in parc, bloc contorizat, suprafata generoasa, cadastru, intabulare, **105.000 €;** ☎0785.225.855/ 0767.377.376 madalinmarvis@yahoo.com

462. **Sector** 3, Piata Alba Iulia nr. 2, bl.1 Bucuresti, dec., et. 9/9, 90 mp, 1996, privat vinde apartament in P-ta Alba Iulia, Bucuresti:- 3 camere 2 dormitori si 1 sufragerie + bucataria);- 1 toaleta de servici + 1 toaleta mare;- central termica proprie si 2 climatizare; - camera dulap debara;- dormitor cel mai mare are vedere spre rondul Alba Iulia.Situat pe rond de Pta Alba Iulia, apartament este forte central,+393517426147pietroautolikos@gmail.com Va multumesc.Agentia este binevenita, dar la conditie de 2% commisie max si nu dau exlusivitate. Pretul este negociabil; **249.000 €;** ☎00393517426147 pietroautolikos@gmail.com

463. **Sector** 4 Apartament 3 camere, bloc nou, dec., et. 1/6, 65 mp, 2024, Locatia excelenta permite accesul rapid catre punctele de interes din zona: scoli, gradinite, unitati spitalicesti, centre wellness, magazine mixte cu program non-stop etc. Comision 0%! **88.640 €;** ☎0721.837.774 cosmin.topai2022@gmail.com

464. **Sector** 4, ansamblu de lux, 3 camere, acte gata, mutare imediata. dec., et. 5/5, 93 mp, 2024, **108.000 €;** ☎0733.501.453 vlad.dor@zonadesud.ro

465. **Sector** 4, Strada Lamotesti, Scoala Nr. 99, 3 camere. dec., et. 9/10, 69 mp, 1974, **87.000 €;** ☎0731.510.854 adrian.cantia@zonadesud.ro

466. **Silver** Mountain, mare, mansarda, parcare, posibil rate dec., et. 2/2, 144 mp, 2008, **185.000 €;** ☎0720.363.636 octavian@badescu.ro

467. **Sisesti,** Baneasa, proprietar ap. 3 camere 98 mp, dec., et. 3/3, 98 mp, 2008, proprietar vand apartament 3 camere in zona Sisesti. Suprafata utila totala: 98.52 mp din care 67.22 mp apartamentul si 31,41 mp terasa. Etaj 3/3 fara lift. Situat pe strada Drumul Piscul Mosului nr. 4-6, **128.900 €;** ☎0738.074.677 sandruv@yahoo.ro

468. **Stefan** cel Mare stradal, Spitalul Colentina, semidec., et. 4/9, 62 mp, 1962, 8 minute Obor, 10 min., Parcul Circului, etaj 4/9, cf.1 semidec., 62 mp, bloc 1962 reabilitat termic, pe mijloc, vedere mixta, orientare E-V, intrare stradal, imb., termopan, parchet lemn masiv, c+i, **78.500 €;** ☎0737.435.628/ 0737.435.628

469. **Stefan** cel Mare, Aleea Circului, 3 camere, semidec., et. 3/4, 57 mp, 1964, Apartament 3 camere Stefan Cel Mare - Aleea Circului etaj 3/4, semidec., reabilitat, renovat, AC, mobilat complet, boiler, repartitoare si apometre. 5 minute de metrou Stefan cel Mare, **120.000 €;** ☎0765.942.499 dragos.popescu@fpcimobiliare.ro

470. **Stefan** cel Mare, Parcul Circului, proprietar semidec., et. 7/10, 75 mp, 1980, Particular - Apartament situat pe Stefan cel Mare, mobilat, utilat **148.000 €;** ☎0724.526.117 iulianatudor07@gmail.com

471. **Stelea** Spataru nr.10, zona Unirii, semidec., et. 1, 112 mp, apartamentul are 112,52 mp si 29,18 mp teren aferent cladirii, 3 camere, boxa la subsol, camera de servicii la ultimul nivel al blocului, este cu 3 balcoane din care unul e incorporat in bucatarie. Apartamentul este izolat pe interior cu vata minerala si placi de rigips. Este cu parchet laminat, dar are mocheta peste tot in apartament. Doresc sa il vand cu mobila actuala (bucatarie, sorminteare, sufragerie- daca se doreste). In bucatarie am mobila noua cu aragaz (pe gaz) si cuptor electric. Are centrala proprie si 2 instalatii de climatizare noi (una in sufragerie si una in zona de bucatarie si luat masa), **187.000 €;** darzanc@gmail.com

472. **Targoviste,** Dambovita, bd. Uniriii 73 B, vand apartament 3 camere, dec., la vedere ☎0770.686.609/ 021.725.37.31

473. **Tei,** Teiul Doamnei, Bucuresti dec., et. 8/8, 65 mp, 1983, Vand apartament 3 camere Tei, Teiul Doamnei, foarte bine compartimentat- dec., in suprafata utila de 65,48 mp., cu balcon in suprafata de 3,97 mp., in suprafata totala de 69,45 mp. **97.500 €;** ☎0724.337.658 agentie6@mauwis.ro

474. **Terra** Residence, Oras Voluntari, apartament 3 camere duplex, semidec., et. 5/6, 119 mp, 2008, **132.000 €;** ☎0743.335.911 madalina.tupea@goldmcbimobiliare.ro

475. **Theodor** Pallady Apartament 3 camere dec., et. 1/3, 75 mp, 2022, Apartament 3 camere - zona Theodor Pallady - Auchan Titan **94.000 €;**

476. **Tineretului** circular, et. 5/10, 63 mp, 1977, Tineretului, circular, etaj 5 din 10, bloc stradal, vedere spate, foarte curat, are balcon mare, inchis, zona civilizata, linistita, acte in regula **129.000 €;** ☎0722.970.050

477. **Tineretului,** Timpuri Noi, Metrou dec., et. 5/8, 70 mp, 1985, Str Radulescu Motru, Piata Norilor, apartament cu 3 camere, dec., etaj 5/8, suprafata 70mp, an constructie 1985, 2 gr sanitare, gresie, faianta, parchet, termopan **135.000 €;** ☎0746.513.305 trifu.danandrei@yahoo.com

478. **Tineretului,** Timpuri Noi, Sincai, metrou, 3 camere semidec., et. parter/1, 120 mp, 1945, apartament in vila, str. Drumea Radulescu, zona excelenta, P/1+pod, an constructie 1945, in vila locuiesc 2 proprietari, centrala termica, termopan, rulouri exterioare **192.000 €;** ☎0746.513.305 trifu.danandrei@yahoo.com

479. **Titan** et. 4/4, 69 mp, Nicolae Grigorescu adiacent, cf1, etaj 4, balcon inchis,liber, metrou grigorescu 8-9 minute, aproape parcul ior, zona vede si civilizata, acte in regula, disc. **73.000 €;** ☎0761.749.316/ 0722.824.757

480. **Titan** et. 6/9, stradal, langa metrou Titan, vis-a-vis Parcul IOR, cf1, etaj 6, balcon in termopan, bl. reabilitat termic, liber, super zona, foarte civilizat, apropape scoala, gradinita, cadastru intabulare disc **83.000 €;** ☎0761.749.316/ 0722.824.757

481. **Titan** semidec., et. 1/4, 65 mp, 1972, Titan, confort 1 semidec., etaj 1/4, renovat complet, balcon inchis, suprafata 65 mp, bloc construit in 1972, reabilitat termic, nestradal, str. Rasinari **91.000 €;** ☎0771.265.376 agentie@mauwis.ro

482. **Titan** -Prevederii dec., et. 4/10, 60 mp, 1976, Va oferim spre vanzare 3 camere dec., etajul 4/10, bloc reabilitat termic. Apartamentul nu are imbunatatiri, oferind posibilitatea cumparatorului sa-si renoveze apartamentul dupa bunul sau plac **80.000 €;** ☎0733.154.800/ 0761.086.217 baraceanu.daniela@yahoo.com

483. **Titan** 1 Decembrie 1918 Drumul Gura Putnei Ocazie confort 1 dec., 69mp, etajul 1, bloc 2022, cu toate imbunatatirile, centrala proprie, 2 gr sanitare, zona linistita, acte la zi, liber, merita vazut **94.000 €;** ☎0728.879.796

484. **Titan** 400 de metri metrou semidec., et. 6/10, 70 mp, 1970, Apartament de 3 camere cu 2 grupuri sanitare si 2 balcoane, spatii de depozitare.Langa Parcul IOR. **95.000 €;** ☎0769.651.162

485. **Titan** Liviu Rebreanu colt cu 1 Decembrie 1918, confort 1 semidec., 65 mp, etajul 1/4, bloc caramida reabilitat, cu gresie, faianta, parchet, termopane, renovat recent, 1 gr sanitar si 1 balcon, zona linistita, acte la zi, merita vazut **91.500 €;** ☎0728.879.796

486. **Titan** Metrou, semidec., et. 6/7, 67 mp, 1982, vand apartament 3 camere, 2 lifturi, bloc anvelopat, necesita renovare, instalatiile electrice schimbate, **99.000 €;** ☎0723.460.200 sweethome_imob@yahoo.com

487. **Titan,** semidec., et. 5/5, 107 mp, 2016, va oferim spre vanzare apartament cu 3 camere situat in bloc construit in 2016, pe str Drumul Gura Putnei 135 A, et. 5 mansarda, 107.7 mp din care 15 mp terasa, fara comision cumparator **124.000 €;** ☎0761.200.831 smchristian13@yahoo.com

488. **Titan,** 1 Decembrie 1918, vav Auchan semidec., et. 2/4, 63 mp, 1970, 10 minute metrou, chiar pe Onisifor Ghibu, bloc reabilitat, centrala, termopane, usa metalica, fara imbunatatiri **80.000 €;** ☎0732.135.471 ramax10@yahoo.com

489. **Titan,** 1 Decembrie 1918, vav Auchan, semidec., et. 2/4, 64 mp, 1970, 10 minute metrou, chiar pe Onisifor Ghibu, bloc reabilitat, centrala, termopane, usa metalica, fara imbunatatiri, **80.000 €;** ☎0732.135.471 ramax10@yahoo.com

490. **Titan,** 1 Decembrie, Str. Codrii Neamtului etajul 6/8, dec., 63mp, bloc 1977 reabilitat, renovat recent cu totul nou, mobilat utilat modern, zona linistita, acte la zi, nediscutabil, merita vazut, **104.000 €;** ☎0728.879.796

491. **Titan,** 3 camere, mobilat, utilat complet. dec., et. parter/10, 70 mp, 1968, **89.000 €;** ☎0731.510.845 nicolae.andries@zonadesud.ro

492. **Titan,** 3 minute metrou, vav parc IOR, Potcoava semidec., et. 3/10, 75 mp, 1963, chiar pe Constantin Brancusi, intersectie Nicolae Grigorescu, bloc reabilitat, termopane, fara imbunatatiri, balcon mare pe toata suprafata apartamentului, liber, toate actele, **85.000 €;** ☎0732.135.471 ramax10@yahoo.com

493. **Titan,** 3 minute metrou, vav parc IOR, Potcoava, semidec., et. 3/10, 75 mp, 1963, chiar pe Constantin Brancusi, intersectie Nicolae Grigorescu, bloc reabilitat, termopane, fara imbunatatiri, balcon mare pe toata suprafata apartamentului, liber, toate actele **85.000 €;** ☎0728.777.132 office@ramax.ro

494. **Titan,** 5 minute metrou vav parc IOR, semidec., et. 6/9, 60 mp, 1963, stradal pe Constantin Brancusi, bloc reabilitat, mobilat si utilat, gresie, faianta, parchet, termopane, usa metalica, spatii de depozitare, instalatii electrice si sanitare schimbate, calorifere noi, **84.000 €;** ☎0732.135.471 ramax10@yahoo.com

495. **Titan,** 5 minute metrou, Barajul Lotru, semidec., et. 4/4, 67 mp, 1970, intersectie Barajul Sadului, bloc reabilitat, complet mobilat si utilat, renovat recent, terasa fara probleme, gresie, faianta, parchet, termopane, um, geam baie, ac, instalatii sanitare schimbate **105.000 €;** ☎0728.777.132 office@ramax.ro

496. **Titan,** 5 minute metrou, Barajul Lotru, semidec., et. 4/4, 67 mp, 1970, intersectie Barajul Sadului, bloc reabilitat, complet mobilat si utilat, renovat recent, terasa fara probleme, gresie, faianta, parchet, termopane, um, geam baie, ac, instalatii sanitare schimbate, **105.000 €;** ☎0732.135.471 ramax10@yahoo.com

497. **Titan,** Auchan, semidec., et. 2/4, 65 mp, 1970, bloc reabilitat, termopane, gresie, faianta, bucatarie mare, centrala termica, **82.000 €;** ☎0732.135.467 ramax2016@yahoo.com

498. **Titan,** Barajul Bistritei, ocazie la 12 min. de metrou, confort 1 dec., 66 mp, etajul 3/4, bloc caramida reabilitat, cu gresie, faianta, parchet, termopane, usa metalica, decent, mobilat, acte la zi, zona ok, merita vazut **87.600 €;** ☎0728.879.796

499. **Titan,** bloc 1983, 2 bai, semidec., et. 7/10, 68 mp, 1983, intersectie Liviu Rebreanu cu Grigorescu, bloc reabilitat, renovat, vedere fata, sud, 2 gr. sanitare, termopane, parchet lemn masiv, gresie, faianta, geam baie, balcon mare, liber **129.000 €;** ☎0732.135.467 ramax2016@yahoo.com

500. **Titan,** bloc 1984, dec., et. 7/10, 71 mp, 1984, 2 bai, bloc reabilitat, scara curata, gresie, faianta, parchet, termopane, usa metalica, 1 minut metrou si parc IOR, **129.000 €;** ☎0732.135.467 ramax2016@yahoo.com

501. **Titan,** chiar la metrou si intrarea in parc semidec., et. 7/10, 68 mp, 1983, intersectie Liviu Rebreanu cu Grigorescu, bloc reabilitat, stradal, vedere fata, sud, 2 gr. sanitare, termopane, parchet lemn masiv, gresie, faianta, geam baie, balcon mare, liber **129.000 €;** ☎0732.135.471 ramax10@yahoo.com

502. **Titan,** chiar la metrou si intrarea in parc, semidec., et. 7/10, 68 mp, 1983, intersectie Liviu Rebreanu cu Grigorescu, bloc reabilitat, stradal, vedere fata, sud, 2 gr. sanitare, termopane, parchet lemn masiv, gresie, faianta, geam baie, balcon mare, liber **129.000 €;** ☎0728.777.132 office@ramax.ro

503. **Titan,** Costin Georgian, Piatra Minis, semidec., et. 2/4, 70 mp, 1970, Str. Lucretiu Patrascanu, apartament de 3 camere semidec. cu suprafata de 70 mp. Bloc reabilitat, termopane. Etajul 2/4, **95.000 €;** ☎0769.651.162

504. **Titan,** langa metrou si parc IOR, semidec., et. 6/10, 72 mp, 1970, bloc reabilitat, parchet, termopane, gresie, faianta, parchet, 2 bai, 2 balcoane, liber, toate actele, **95.000 €;** ☎0732.135.467 ramax2016@yahoo.com

505. **Titan,** Liviu Rebreanu, et. 9/10, et. 9/10, Titan, Liviu Rebreanu, imobil reabilitat, fara imbunatatiri, in apropiere Lidl, Mega Image, Auchan, P-ta Minis, gradinite, scoli, **77.000 €;** ☎0722.414.299

506. **Titan,** metrou 1 Decembrie la maxim 3 minute ocazie semidec., et. 3/4, 65 mp, 1970, etaj 3/4, confort I semidec., 65 mp, bloc reabilitat, constructie 1970, liber, zona verde extrem de linistita, scara curata, fara restantieri, vizite urgent semnat,acum, merita, clasa energetica B, **81.500 €;** ☎0728.879.796 lagunaimob@yahoo.com

507. **Titan,** metrou si parc IOR, dec., et. 6/10, 70 mp, 1970, 3 minute metrou si parc IOR, dec., 2 bai, 2 balcoane, geam la baie, reabilitat termic, gresie, faianta, parchet, termopane, usa metalica. Liber, toate actele **95.000 €;** ☎0732.135.467 ramax2016@yahoo.com

508. **Titan,** metrou si parc IOR, proprietar, dec., et. 6/10, 70 mp, 1970, 100 m de parc si 300 m metrou Titan, 2 bai, 2 balcoane, bucatarie mare, geam la baie, bloc reabilitat, liber, toate actele, **96.000 €;** ☎0720.546.150

509. **Titan,** metrou, 1 min. parc IOR, dec., et. 5/8, 68 mp, 1984, va oferim spre vanzare un apartament de 3 camere cu o pozitie deosebita situat chiar in intersectie la Titan pe partea cu BCR la 1 min Metrou Titan, 1 min Parc Ior, situat intr-un bloc construit in anul 1984, la etaj 5/8, cu 2 grupuri sanitare ambele cu geam, 2 debarale, 2 balcoane, vedere mixta aparatmentul este curat ca si imbunatatiri dispune de parchet, termopan, usa metalica. Pret usor negociabil. Se accepta credit. **120.000 €;** ☎0767.041.218

510. **Titan,** Nicolae Grigorescu intersectie Brancusi, circular, et. 6/10, 70 mp, 1968, vav parc IOR, 3 minute metrou, bloc reabilitat, stradal, 2 gr sanitare, 2 balcoane, parchet lemn masiv, termopane, geam baie, liber, se accepta credit **95.000 €;** ☎0732.135.468 office@ramax.ro

511. **Titan,** Nicolae Grigorescu, Bucuresti. semidec., et. 8/10, 64 mp, 1968, Vand apartament 3 camere Titan, Nicolae Grigorescu, situat la etajul 8 din 10, semidec., in suprafata utila totala de 63,80 mp, cu fajanta, gresie, parchet, termopan, usa metalica, avand o baie, **110.000 €;** ☎0724.337.658 agentie6@mauwis.ro

512. **Titan,** Ozana, 10 min metrou 1 Decembrie si Auchan dec., et. 4/4, 66 mp, et. 4/4, cf. 1, dec., bloc reabilitat, posibilitate centrala proprie, 2 apartamente pe nivel, balcon, spatii de depozitare, 10 min statia de metrou 1 Decembrie si Auchan, scara curata, fara restantieri **86.000 €;** ☎0786.325.404

513. **Titan,** Pallady, Direct Dezvoltator. dec., et. 2/4, 90 mp, 2024, Promotie la plata cash, lift, parcare subterana, finisaje de calitate superioara, toate utilitatile, centrala proprie incalzire in pardoseala, tva inclus, 77.500 Euro, suprafata 65 mp, **108.000 €;** ☎0737.452.855

514. **Titan,** Piata Minis apartament 3 camere semidec., et. parter/4, 63 mp, 1968, Descopera confortul in apartamentul nostru cu 3 camere in zona Pietei Minis. Renovat cu atentie, dotat cu toate facilitatile. Loc de parcare. Suna acum pentru o vizionare! **93.000 €;** ☎0740.756.623 Stefan.F.Busuioc@gmail.com

515. **Titan,** proprietar vand apartament 3 camere. semidec., et. 4/4, 63 mp, 1971, Zona linistita de blocuri de 4 etaje: Titan-Postavarului (Aleea Leordai), apartament 3 camere, suprafata utila 63 mp, etaj 4/4. Balcon inchis, AC, bloc reabilitat, interior si exterior, **82.000 €;** ☎0732.373.342 robert3786@gmail.com

516. **Titan,** Theodor Pallady, Nicolae Teclu, dec., et. 1/8, 78 mp, 2022, 3 camere corp B+C, zona Pallady, metrou N. Teclu, Caisului Residence 3, complet finisat, CT proprie Ariston, utilitati oras, comision 0%, direct dezvoltator, **104.500 €;** ☎0757.572.272

517. **Titan,** Theodor Pallady, Nicolae Teclu, dec., et. 5/8, 91 mp, 2021, direct dezvoltator, comision 0%, Caisului Residence 3. Apartament 3 cam, dec., bucatarie inchisa si living spatios, complet finisat, CT proprie, incalzire pardoseala, 700 m metrou Nicolae Teclu, **119.000 €;** ☎0757.572.272 contact@caisuluiresidence.ro

518. **Titan,** vav parc IOR si 5 minute metrou semidec., et. 6/10, 66 mp, 1964, blocul Potcoava, reabilitat, termopane, bucatarie mare, balcon, fara imbunatatiri, liber, toate actele, **85.000 €;** ☎0732.135.471 ramax10@yahoo.com

519. **Titan,** vav parc IOR si 5 minute metrou, semidec., et. 6/10, 66 mp, 1964, blocul Potcoava, reabilitat, termopane, bucatarie mare, balcon, fara imbunatatiri, liber, toate actele **85.000 €;** ☎0728.777.132 office@ramax.ro

520. **Titan,** vav parc IOR si metrou, pe Brancusi, circular, et. 6/10, 70 mp, 1968, bloc reabilitat, stradal, 2 gr sanitare, 2 balcoane, termopane, parchet lemn masiv, geam baie, liber, toate actele **95.000 €;** ☎0728.777.132 office@ramax.ro

521. **Titan-** 1 Decembrie 1918- metrou 1 min-2 bai dec., et. 1/10, 80 mp, 1981, Etaj 1/10 dec., bloc reabilitat termic. Acte ok. Este spatios, cu bucatarie open space. Se vinde mobilat si utilat ca in foto. Are 2 gr. sanitare si este construit in 1982. Este foarte spatios **124.500 €;** ☎0770.805.447

522. **Titan-** Postavarului semidec., et. 2/4, 65 mp, 1970, centrala termica, curat, bloc reabilitat, toate actele, liber **83.000 €;** ☎0732.135.467 ramax2016@yahoo.com

523. **Titan-** Stelian Mihale semidec., et. 2/10, 56 mp, 2/10, cf. 2, semidec., reabilitat, UM, fara imbunatatiri, discutabil **68.000 €;** ☎0724.581.411

524. **Titulescu,** Primaria sectorului 1, comision 0%, 3 camere. dec., et. 7/10, 73 mp, 1976, **133.000 €;** ☎0737.028.572 diana@axareal.ro

525. **Titulescu,** Veronica Micle, et. 4/10, 48 mp, 1974, reabilitat termic, 5 minute Gara de Nord, Piata Victoriei, pret 80.000 euro, parte in lei, **80.000 €;** ☎0769.306.257

526. **Trapezului,** metrou 1 Decembrie 1918, Armenis semidec., et. parter/4, 1968, Jean Steriadi, bloc reabilitat, vedere mixta, gresie, faianta, termopane, usa metalica, liber, toate actele **83.700 €;** ☎0732.135.471 ramax10@yahoo.com

527. **Trapezului,** metrou 1 Decembrie 1918, Armenis semidec., et. parter/4, 64 mp, 1968, Jean Steriadi, bloc reabilitat, vedere mixta, gresie, faianta, termopane, usa metalica, liber, toate actele, **83.700 €;** ☎0732.135.471 ramax10@yahoo.com

528. **Trapezului,** metrou 1 Decembrie 1918, Armenis, semidec., et. parter/4, 64 mp, 1968, Jean Steriadi, bloc reabilitat, vedere mixta, gresie, faianta, termopane, usa metalica, liber, toate actele **83.700 €;** ☎0728.777.132 office@ramax.ro

529. **Trei** camere cartiere Drumul Taberei dec., et. 2/4, 65 mp, **82.900 €;** ☎0774.076.822 mogoseanu.alexandra@gmail.com

530. **Tribunalul** Bucuresti, Union Plaza, etaj 5/7, 75 mp+boxe+balcon, centrala proprie, semidec., et. 5/7, 85 mp, 1946, **109.500 €;** ☎0770.310.802 andrei@vectorimobiliare.ro

531. **Ultracentral** - 3 camere spatios, bloc fara risc semidec., et. 4/7, 120.00 mp, 1940, **175.000 €;** ☎0729.074.876 florin@norisk.ro

532. **Unirii** - Cantemir Apartament 3 camere, cochet si rafinat, vila semidec., et. 2/2, 57 mp, 1948, **100.000 €;** ☎0746.985.924 mihaela.cristescu@kw.ro

533. **Unirii** Stradal Ideal Investitie aproape de Tribunal, vedere stradala, confort 1 dec., 90mp, etajul 5/8, bloc 1995, 3 balcone si 2 gr sanitare, gresie, faianta, parchet, termopane, decent, pozitie excelenta, acte ok, merita! **219.000 €;** ☎0728.879.796

534. **Uniri,** Coposu, vanzare apartament-birou, 3 camere +, et. 1. dec., et. 1/8, 76 mp, 1994, **180.000 €;** ☎0769.083.600 dragos.alexandrescu@kw.ro

535. **Unirii,** langa Magazinul Unirea + garaj circular, et. 5/10, 70 mp, 1945, Apartament de 3 camere renovat cu finisaje deosebite. Ap

Imobiliare vânzări 4 CAMERE

77. **Mizil** Primus Residence, metrou 1 Dec 600 m, 4 camere Tip 1 dec., et. 1/4, 126 mp, 2024, **173.500 €;** ☎0765.522.734 emil@imoneria.ro

78. **Mosilor,** aproape de Carol, bl. 1983, et. 1. semidec., et. 1/8, 88 mp, 1983, Ap. 4 camere semidec., la etajul 1, 2 bai, 2 balcoane cu interior curat si imbunatatiri, bloc stradal vedere preponderent pe spate, boxa, garaj si un spatiu pt. depozitare pe etaj, **159.500 €;** ☎0771.791.542

79. **Mosilor,** Eminescu, dec., et. 5/5, 81 mp, 1984, acest apartament spatios de 3 camere este situat in inima Bucurestiului, la intersectia strazilor Mosilor si Eminescu. Apartamentul se afla la etajul 5 al unui bloc solid construit si ofera o combinatie ideala de spatiu, confort si design modern.Suprafata: 81 mp,Etaj: 5,An constructie: 1984,Locatie centrala, zona linistita,Apartament ideal pentru o familie sau un cuplu!Semobilat **180.000 €;** ☎0724.377.294/ 0748.023.128

80. **Mosilor,** stradal,Carol, Popa Petre semidec., et. 1/8, 88 mp, 1983, oportunitate, apartament patru camere aproape de centru, etaj 1/8, cf.1 semidec., 88mp., bloc 1983 reabilitat termic, vedere mixta,orientare E-V,2 bai,2 balcoane,garaj, boxa subsol cadastru, intabulare **159.500 €;** ☎0737.435.628/ 021.380.28.14

81. **Mosilor/** Stefan cel Mare, centrala, dec, 1980, dec., et. 5/10, 85 mp, 1980, Apt 4 camere dec. 2 bai, 2 balcoane bucatarie mare patrata holuri generoase Aer conditionat in fiecare camera, centrala de apartament .Blocul este stradal reabilitat vedere mixta pozitionat la **160.000 €;** ☎0771.791.542 agentie4@mauwis.ro

82. **Nicolae** Grigorescu metrou, Parc IOR, semidec., et. 1/4, 80 mp, 1970, Str. Lotrioara, apartament de 4 camere in bloc tip H, 2 grupuri sanitare. Situat la 2 minute de metrou Nicolae Grigorescu si 3 minute de Parc IOR.Geam la baie, **144.500 €;** ☎0732.135.471 ramax10@yahoo.com

83. **Nicolae** Grigorescu, Piridei, semidec., et. 3/4, 80 mp, 1968, bloc tip H, reabilitat termic, 2 grupuri sanitare, geam la baie, curat, vecini linistiti, 3 minute parc si piata, liber **120.000 €;** ☎0769.651.162 ramax2016@yahoo.com

84. **Nicolae** Grigorescu, Titan, piata Salajan dec., et. 1/4, 80 mp, 1970, 3 minute metrou si parc IOR, bloc tip H, renovat complet. mobilat si utilat modern, instalatii electrice si sanitare noi, sapa turnata, usi schimbate **165.000 €;** ☎0732.135.467 ramax2016@yahoo.com

85. **Nicolae** Grigorescu- Piridei- bloc H semidec., et. 3/4, 81 mp, 1970, 2 minute metrou si parc IOR, 2 grupuri sanitare, geam la baie, gresie,faianta, parchet, termopane, usa metalica. **120.000 €;** ☎0732.135.467 ramax2016@yahoo.com

86. **Obor** dec., et. 9/14, 100 mp, 1978, metrou, dec. cf.1,et.9/14, bloc monolit din 1978, fara risc seismic, balcon pe tot apartamentul,2 bai, centrala termica de bloc, necesita amenajare, intabulare+ cadastru. Agentie. **123.000 €;** ☎0733.483.494

87. **Obor** x Mosilor x Stefan cel Mare, dec., et. 5/10, 80 mp, 1980, pozitionare foarte buna, apartament cu 4 camere situat intr-un bloc construit in 1980, chiar in Rondul Obor, dec., 80 mp, 2 bai, 2 balcoane, vederea mixta fata-spate, imb, g, t, p, um, ac, accesibil imediat, **165.000 €;** ☎0799.666.104

88. **Obor,** Colentina, Doamna Ghica,Parc Plumbuita, dec., et. 9/10, 88 mp, 1978, ocazie 9/10, stradal, cf. 1, dec., 88 mp, 2 bai, 2 balcoane, vedere mixta superba (si pe parc), bloc fara risc seismic, reabilitat termic, g, f mai vechi, parchet, termopan, usa metalica, cad. si intabulare, acc. credit, neg. **92.000 €;** ☎0770.956.572

89. **Obor,** Rond et. 5 cu centrala de ap. metrou 1 min. dec., et. 5/9, 85 mp, 1980, etaj 5/10, dec., bloc reabilitat termic. Acte ok, liber. Are 2 balcoane si 2 gr. sanitare. Vedere mixta. Este spatios, are bucatarie mare patrata si hol generos. In mediata apropiere se afla mag., **164.900 €;** ☎0770.805.447

90. **Oltenitei** dec., et. 2/10, 60 mp, 2007, Proprietar 2 camere + loc parcare subteran in Complex rezidential Jupiter - Oltenitei 60 mp, etaj 2/11gresie, faianta, parchet, usa metalica,centrala proprie in garantie, loc de parcare subteran. **115.000 €;** ☎0743.607.427

91. **Oltenitei,** Anton Bacalbasa, vanzare apartament 4 camere semidec., semidec., et. 8/8, 80 mp, 1984, **89.000 €;** ☎0736.378.588 gabrielbucuriuvo@gmail.com

92. **Pajura,** vanzare apartament 4 camere, bloc tip vila, comision 0%. semidec., et. 46, 110 mp, 1960, **240.000 €;** ☎0747.607.626 despescu.claudia@gmail.com

93. **Pantelimon,** Bd. Chisinau, dec., et. 3/10, 90 mp, 1985, Pantelimon, Bd. Chisinau, confort 1 dec., etaj 3/10, imbunatatiri, 2 grupuri sanitare, 2 balcoane, suprafata 90 mp, bloc construit in 1985, reabilitat termic, aproape de Miramar **115.000 €;** ☎0771.265.376 agentie@mauwis.ro

94. **Pantelimon,** Mega Mall, dec., 82 mp, 1978, particular, confort 1, dec., 2 gr. sanitare, 2 balcoane, 82 mp, an c-tie 1978, etaj 11, pret 87.500 euro, **87.500 €;** ☎0744.837.852

95. **Pantelimon.** Parcul Florilor, dec., et. 2/10, 74 mp, 1976, Pantelimon parcul florilor, confort 1 dec., etaj 2/10, curat, imbunatatiri, 2 grupuri sanitare, 1 balcon inchis, suprafata 74 mp, bloc construit in 1976, reabilitat termic, aproape de spitalul **85.000 €;** ☎0771.265.376 agentie@mauwis.ro

96. **Pantelimon.** Parcul Florilor, dec., et. 4/10, 81 mp, 1976, Pantelimon parcul florilor, confort 1 dec., etaj 4/10, curat, imbunatatiri, 2 grupuri sanitare, 2 balcoane inchise, suprafata 81 mp, bloc construit in 1976, reabilitat termic, aproape de spital **87.000 €;** ☎0771.265.376 agentie@mauwis.ro

97. **Piata** Resita dec., et. 2/4, 88 mp, 1978, Apartment 4 camere de vanzare mobilat ca in poze **129.500 €;** ☎0770.887.615

98. **Piata** Unirii, dec., et. 6/8, 105 mp, 1988, 4 cam. + hol locuibil, 105 mp, et. 6/8, 2 bai, vedere mixta, paza bloc, amenajat nou electric si sanitar, partial mobilat (la alegere), **289.900 €;** ☎0722.321.021 dragan.georgeta@regalservice.ro

99. **Piata** Unirii, lux, dec., et. 6/8, 105 mp, 1987, Piata Unirii, vedere Dambovita si Hanul lui Manuc4 cam. dec.e, hol locuibil, et. 6/8, 105 mp,vedere mixta, liber, amenajat, fara sarcini, **289.900 €;** ☎0722.321.021 dragan.georgeta@regalservice.ro

100. **Piata** Victoriei et. 2/10, 108 mp, 1992, Apartament situat in una din cele mai bune zone ale orasului, ideal atat pentru rezidenta cat si pentru investitie, aproape de orice,cu acces rapid catre gara , aeroport, si oricare reper din oras. **279.000 €;** ☎0752.980.072

101. **Piata** Victoriei, Sevastopol, Sanador, 5 camere, dec., et. 2/2, 139 mp, 1940, apartament cu 5 camere in vila cu regim d+p+2, suprafata utila 130 mp, renovat total, an constructie 1940, centrala termica, gresie, faianta, parchet masiv, termopan, situatie juridica clara, **220.000 €;** ☎0746.513.305 trifu.dananandrei@yahoo.com

102. **Pipera,** Voluntari dec., et. 7/10, 151 mp, 2018, Vand apartament 4 camere cu o suprafata totala de 151mp, este dec. si compartimentat astfel: living, bucatarie, trei dormitoare, trei bai, hol, terasa, balcon. De asemenea, pretul include si 3 locuri de parcare subterane si boxa. Apartamentul se vinde complet mobilat si utilat.Pentru amenajare s-a folosit parchet triplu stratificat, mobila Rovere, sanitare Vileroy Boch, gresie si faianta portelanata, inclusiv pentru terasa si balcon. Sunt posibile vizionari doar cu programare in prealabil.Tel **380.000 €;** ☎0753.140.382/ 0743.089.683 dumitrescuadela@yahoo.com

103. **Popesti** Leordeni, metrou Dimitrie Leonida dec., et. 5/5, 120 mp, 2015, apartament tip duplex, 4 camere, dec., 120 mp, etaj 5, lift, balcon inchis, centrala termica, mobilat si utilat, ac, spatii depozitare, zona linistita, parc, metrou, loc de parcare, credit **99.900 €;** ☎0747.069.035

104. **Prelungirea** Ghencea vila de la etajul 5, cu terase si view de invidiat dec., et. 5/5, 191 mp, 2010, **199.800 €;** ☎0721.679.963 mihai.dumitrescu@imobiliare-acasa.ro

105. **Rahova** semidec., et. 2/8, 90 mp, 1984, 4 camere 2 grupuri sanitare, 2 din 8, gresie faianta, parchet termopan, mobilat utilat, liber, semistradal, cadastru intabulare, st 90 mp aproape de piata Rahova, **86.000 €;** ☎0787.638.327/ 0762.966.973 neacsunela.nela@yahoo.com

106. **Rahova,** Dumbrava Noua, vanzare apartament 3 camere dec., et. 2/8, 69 mp, 1984, **87.000 €;** ☎+40741124400 nedcom.imob@gmail.com

107. **Rahova,** Oxy Residence 4 camere Tip A mobilat dec., et. 6/6, 167 mp, 2024, Apartament 4 camere Tip A - 167mp, din ansamblul rezidential Oxy Residence 2, la 20 de minute de Piata Unirii in cartierul Rahova. Hai la o vizionare sa descoperi toate ofertele noastre. Comision 0%, **179.900 €;** ☎0737.282.225/ 0771.684.015 vanzari@oxyresidence.ro

108. **Rahova-** Malcoci- Petre Ispirescu dec., et. 4/4, 84 mp, 1977, Ap.4 camere dec., 84mp, 2 bai,2 balcoane, bloc reabilitat termic, construit 1977,et.4/4, situat in fata policlinicii Malcoci, 2 min.tramvai 32,zona linistita,vedere mixta, bloc curat, liniistit, **88.000 €;** ☎0733.848.277 razvan_nike@yahoo.com

109. **Romana,** intre Piata Amzei si Magheru, semidec., et. 1/8, 125 mp, apartament de 4 camere, etaj 1/8, la 2 minute pe jos de metrou Piata Romana si de Piata Amzei, foarte spatios (110 mp utili), 2 gr. sanitare. Necesita renovare integrala. Exista posibilitatea de a fi instalata centrala proprie **129.500 €;** ☎0728.736.846

110. **Sebastian.** semidec., et. 1/3, 100 mp, 1960, Intersectie Soseaua Salaj, 4 camere la etajul 1 din 3, 2 bucatarii, 2 balcoane, 3 holuri, 2 gr. sanitare, 99 mp st. **79.900 €;** ☎0732.698.434 cristescu.mugur@gmail.com

111. **Sectorul** 6, apartament unic si versatil cu terasa imensa. semidec., et. parter/5, 238 mp, 2010, **269.800 €;** ☎0721.679.963 mihai.dumitrescu@imobiliare-acasa.ro

112. **Silver** Mountain, mare, mansardat, parcare, posibil rate dec., et. 2/2, 144 mp, 2008, **220.150 €;** ☎0720.363.636 octavian@badescu.ro

113. **Soseaua** Viilor, Parcul Carol, dec., et. 5/12, 118 mp, 2023, apartament spatios 4 camere finisat, situat in apropierea parcului Carol intr-un bloc nou 2023. Centrala proprie, incalzire pardoseala, finisaje premium, izolat cu fatada ventilata, **176.000 €;** ☎0736.570.871 panculescuroxana@gmail.com

114. **Splaiul** Unirii, Vitan, str. Rachitei duplex 4 cam. dec., et. 2/4, 2008, va propunem spre vanzare un apartament 4 camere (duplex etaj 2 si etaj 3) situat in zona Splaiul Unirii, Vitan (strada Rachitei). Etaj 2- living cu bucatarie inclusa, spatiu depozitare si terasa **325.000 €;** ☎0722.511.217/ 0762.628.915 uigimob@yahoo.com

115. **Stefan** cel Mare, Rond Bucur Obor, dec., et. 5/10, 85 mp, 1980, Stefan cel Mare, Rond Bucur Obor, confort 1 sporit dec., etaj 5/10, renovat complet, 2 grupuri sanitare, 2 balcoane, suprafata 85 mp, centrala prop. construit in 1980, foarte aproape de metrou, **159.990 €;** ☎0771.265.376 agentie@mauwis.ro

116. **Stefan** Cel Mare, Vitorului metrou Obor 5 min. semidec., et. 9/10, 94 mp, 1981, Bloc reabilitat termic, an 1981, pozitionat la intersectia strazilor Stefan cel mare, Vitorului, 2 balcoane, 2 grupuri sanitare, 94 mp, cadastru, intabulare energetic, se accepta credit, liber. **165.000 €;** ☎0799.666.104

117. **Stirbei** Voda Berzei vanzare 6 camere parter 207 mp dec., et. parter/3, 207 mp, 1920, Agentie imobiliara comision 2%, Stirbei Voda Berzei-parter intreg/3, intrare separata fata de restul imobilului-6 camere+3 bucatarii+3 bai+hol 22 mp = 207 mp + pivnita 9 mp, fara risc seismic/urgenta, **300.000 €;** ☎0723.627.543

118. **Teiul** Doamnei Vanzare apartament 4 camere (E1+M) in Vila (S+P+E1+M) - Teiul Doamnei dec., et. 1/1, 110 mp, 1936, **187.000 €;** ☎+40741124400 nedcom.imob@gmail.com

119. **Titan** dec., et. 1/4, 82 mp, Auchan, cf1, dec., 1/4, balcon inchis, 82 mp, 2gr. sanitare, bl. reabilitat termic, 10 minute metrou, piata, scoala, gradinita, bl. si scara civilizata, zona verde pret disc **93.000 €;** ☎0761.749.316/ 0722.824.757

120. **Titan** Auchan, Complex Rezidential, dec., et. 8/11, 117 mp, 2009, Rasarit de Ineare, apartament deosebit de 4 camere dec. de vanzare, situat pe Str. Liviu Rebreanu intre Metrou 1 Decembrie 1918 si Republica, renovat total, posibilitate 2 locuri de parcare la subteran, semimobilat, utilat, **169.900 €;** ☎0757.37.376/ 0785.225.855 marian_visanescu@yahoo.com

121. **Titan,** 1 Decembrie 1918, ocazie, confort 1 dec., 83 mp, etajul 2/4, bloc caramida reabilitat, cu gresie, faianta, parchet, termopane, pret deosebit, partial mobilat, 2 gr. sanitare, zona linistita, la 10 min. de metrou, usor discutabil, **119.000 €;** ☎0728.879.796

122. **Titan,** 3 minute metrou si parc IOR, liceul Dante, semidec., et. 3/4, 78 mp, 1968, bloc tip H, reabilitat, semidecomadat, 2 gr sanitare, balcon, parchet lemn masiv, posibilitate centrala, liber **120.000 €;** ☎0732.135.471 ramax10@yahoo.com

123. **Titan,** 3 minute metrou si parc IOR, pe Firdei, semidec., et. 3/4, 78 mp, 1968, liceul Dante, bloc reabilitat, semidecomadat, 2 gr sanitare, balcon, parchet lemn masiv, liber **120.000 €;** ☎0728.777.132 office@ramax.ro

124. **Titan,** 5 minute metrou si parc IOR, scoala 195, semidec., et. parter/4, 80 mp, 1968, bloc tip H, 2 gr. sanitare, renovat, gresie, faianta, parchet, termopane, usa metalica, calorifere noi, geam baie **125.000 €;** ☎0728.777.132 office@ramax.ro

125. **Titan,** bloc tip H semidec., et. parter/4, 80 mp, 1970, bloc tip H, 2 gr. sanitare, renovat, gresie, faianta, parchet, termopane, usa metalica, calorifere noi, geam baie **125.000 €;** ☎0732.135.467 ramax2016@yahoo.com

126. **Titan,** chiar la parc IOR si 3 minute metrou, dec., et. 1/4, 80 mp, 1968, pe Firidei, liceul Dante, dec., 2 gr sanitare, complet renovat in 2023, instalatii electrice si sanitare schimbate, usi interioare noi, AC, gresie, faianta, parchet, termopane, usa metalica, **165.000 €;** ☎0728.777.132 office@ramax.ro

127. **Titan,** IOR, Metrou Titan, Liceul Cuza dec., et. 3/4, 81 mp, 1968, proprietar, vand ap. 4 camere, balcon, 2 bai, pe Aleea Barajul Sadului nr. 2, etaj 3, la 8 min. metrou Titan, parc IOR, liceul Cuza si Piata Minis. Apartamentul se vinde mobilat si utilat complet, boxa, **147.000 €;** ☎0721.252.729 ioana_stoica2001@yahoo.com

128. **Titan,** langa parc IOR, Scoala 195 semidec., et. parter/4, 80 mp, 1970, apartament de 4 camere semidec. cu 2 grupuri sanitare. Apartamentul a fost renovat cu cativa ani in urma cand a fost refacuta toate instalatia electrica si sanitara. **125.000 €;** ☎0732.135.471 ramax10@yahoo.com

129. **Titan,** langa parc IOR, Scoala 195, semidec., et. parter/4, 80 mp, 1970, apartament de 4 camere semidec. cu 2 grupuri sanitare. Apartamentul a fost renovat cu cativa ani in urma cand a fost refacuta toate instalatia electrica si sanitara. **125.000 €;** ☎0769.651.162

130. **Titan,** Nicolae Grigorescu, parc IOR, la cateva minute de metrou, confort 1 semidec., 77 mp, etajul 1/4, bloc caramida tip H, cu gresie, faianta, parchet, termopane, decent, zona linistita, 2 gr. sanitare, acte la zi, merita vazut, **144.500 €;** ☎0728.879.796

131. **Titan,** Scoala 195, 5 minute parc IOR si metrou, semidec., et. parter/4, 80 mp, 1968, bloc reabilitat, renovat, 2 gr. sanitare, instalatii electrice si sanitare noi, gresie, faianta, parchet, termopane, usa metalica, calorifere noi, liber **125.000 €;** ☎0728.777.132 office@ramax.ro

132. **Titulescu** Victoriei stradal 4camere pretabil birou dec., et. 2/10, 90 mp, 1978, Nicolae Titulescu, Victoriei, etaj 4 din 10, dec., 2 balcoane, 2 gr sanitare, 90 de mp, fara imbunatatiri, acte in regula, pretabil cabinet/birou/notariat sau locuinta personala. **198.000 €;** ☎0726.664.381 valentin.florea85@yahoo.com

133. **Trapezului,** 10 minute metrou 1 Decembrie 1918, semidec., et. parter/8, 82 mp, 1980, chiar la Auchan Titan, bloc reabilitat, balcon, 2 gr. sanitare, gresie, faianta, termopane, geam baie, liber, toate actele, negociabil **127.000 €;** ☎0728.777.132 office@ramax.ro

134. **Trapezului,** 5 minute metrou 1 Decembrie 1918, dec., et. 1/4, 80 mp, 1970, intersectie strada Mizil cu Theodor Pallady, bloc reabilitat, etajul 1 din 4, dec., 2 gr sanitare, termopane, fara imbunatatiri, liber **98.000 €;** ☎0728.777.132 office@ramax.ro

135. **Trapezului,** metrou 1 Decembrie 1918, Gura Vadului, dec., et. 2/4, 82 mp, 1970, bloc reabilitat, 2 gr. sanitare, dec., scara curata, posibilitate centrala, gresie, faianta, parchet, termopane, usa metalica, bucatarie mare **103.000 €;** ☎0732.135.468 office@ramax.ro

136. **Unirii** dec., et. parter/2, 83 mp, 1936, Vanzare apartament central, multe facilitati, partial mobilat, utilat, pretabil inchiriere sau locuit. Centrala proprie gaz, ruloori exterioare, parchet masiv, renovat recent, merita vizionat. Ocazie! **150.000 €;** ☎0731.551.555/ 0731.551.555 AcordGrup@Gmail.cm

137. **Unirii** - Calea Calarasilor dec., et. 3/3, 138 mp, 1950, Va propunem spre vanzare 3 garsoniere (toate sunt Inchiriabile) si un apartament de 2 camere aflate la mansarda unei vile constructie 1950. **119.900 €;** ☎0726.764.420/ 0722.570.823 office@creativebrokers.ro

138. **Unirii** duplex loft 132mp et. 8/9, 132 mp, 1995, Bd Unirii Tribunal, stradal, lux, openspace, bloc 1995, et 8 si 9, 2 camere loft (din 5 camere), orientare SUD, toate imbunatatirile. **389.800 €;** ☎0746.202.605 radu_marius43@yahoo.com

139. **Unirii** Tribunal dec., et. 6/8, 103 mp, 1991, Apartament de 4 camere renovat, dec., 2 grupuri sanitare. Stradal, vedere mixta. Se poate vinde mobilat si utilat daca se doreste **395.000 €;** ☎0769.651.162

140. **Unirii,** Emil Botta dec., et. 4/8, 97 mp, 1986, va oferim spre vanzare 4 camere cf 1 dec., etajul 4/8. Apartamentul are gresie, faianta, termopan. Apartamentul trebuie renovat. 2 minute pana la tramvai 5 minute pana la metrou. Oferim seriozitate **200.000 €;** ☎0761.086.217/ 0733.154.800 baraceanu.daniela@yahoo.com

141. **Unirii,** Mircea Voda, Octavian Goga, dec., et. 6/9, 100 mp, 2002, apartament de 4 camere dec. cu vedere mixta spre Bld. Unirii, situat la etajul 6 din 9, centrala proprie, bloc finalizat in 2002, cadastru, intabulare, **280.000 €;** ☎0767.377.376/ 0785.225.855 marian_visanescu@yahoo.com

142. **Unirii,** Spate Garanti Bank, dec., et. 8/8, 97 mp, 1994, 4 camere dec.e, et. 8/8, terasa refacuta de 2 ani, bloc 1994, amelopat, centrala gaze, actele la zi, se accepta credit preaprobat, oferta exclusiva agentie imobiliara, **214.000 €;** ☎0722.321.021 dragan.georgeta@regalservice.ro

143. **Universitate** dec., 123 mp, Vand ap 4 cam., dec., stradal, 123 mp doxa, et. 3/8, 2 bai+2 balcoane. Proprietar ☎0723.436.363

144. **Universitate,** Armeneasca. semidec., et. 1/2, 120 mp, 1932, Va oferim spre vanzare un ap. cu 5 cam. semidec. renovat cu materiale de inalta calitate, la etajul 1 din 2 . Ap. se afla in Cartierul Armenesc la 7-10 min. de metrou Universitate. Are geamuri tip termo (triple) care sunt foarte bune pentru izolatie termica si fonica, mai are centrala proprie. Are scara de serviciu, o boxa la demisol si o boxa la mansarda. Nu are bulina rosie, **200.000 €;** ☎0749.289.344/ 0722.419.749 stoiangeorge1983@yahoo.co.uk

145. **Universitate,** bl. Dunarea,1980, 4 cam. dec. dec., et. 7/10, 103 mp, 1980, Ap. 4 camere dec., renovat si amenajat cu mult bun gust in 2022, centrala de apartament, 2 bai, 3 balcoane, instalatii electrice si sanitare noi, mobilat si utilat, **465.000 €;** ☎0771.791.542 agentie4@mauwis.ro

146. **Universitate,** Bloc Dunarea 1980, cu centrala, dec., et. 4/10, 103 mp, 1980, etaj 7/10, dec., bloc reabilitat termic. Acte ok. Este renovat total, instalatii schimbate, mobilat si utilat ca in foto. Are centrala proprie. Este spatios, are 3 balcoane si 2 gr. sanitare, **465.000 €;** ☎0770.805.447

147. **Vatra** Luminoasa, Maior Coravu, centrala de ap., semidec., 73 mp, 1963, ap. 4 camere semidec. cu toate imbunatatirile, centrala de apartament 2 bai, intim si cochet, intr-o pozitie excelenta pe str. Maior Coravu, zona verde ozonata si linistita. Blocul nestradal **139.900 €;** ☎0771.791.542

148. **Vitan** Dristor dec., et. 3/10, 90 mp, 1986, Calea Vitan, 4 camere, stradal, 1986, 3/10, 90 mp, 2 bai, renovat integral, mobilat, utilat complet, ecces facil Tineretului, Timpuri Noi, Alba Iulia, Mihai Bravu, Muncii, Titan **160.000 €;** ☎0763.656.867 ovidiualbuimob@gmail.com

149. **Vitan** Mall dec., et. 3, 90 mp, apartament cu 4 camere situat langa Vitan Mall (3 min). Apartamentul este dec. si se afla intr-un bloc nou reabilitat termic. Suprafata utila este de 90,22 mp fara balcoane. **198.000 €;** ☎0723.880.006

150. **Vitan** Mall, Ramnicu Sarat, ideal afacere, locuinta semidec., et. parter/10, 98 mp, 1978, stradal cu vedere laterala, 4 camere 98 mp, 1978, semidec., P/10, ideal afacere, locuinta, salon, cabinet, teava de gaze separat, 2 bai, debarale, 2holuri, balcon la toate camerele, eliberabil, comision 2% **188.000 €;** ☎0767.248.867/ 0735.051.778

Case, vile

1. **1 Mai,** Cocarascu S.U. 73 mp, curte 123 mp, 2 cam., 1935, proiect, 1 Mai, Cocarascu, 2 camere, casa singur curte, zona frumoasa, doar 20 minute mers de parcul Herastrau, si piata Victoriei, utilitati, centrala termica, toate actele, uor negocaibil, comision zero. **135.000 €;** ☎0726.282.216 office@4rent.com.ro

2. **1 Mai,** Grivita, 4 cam., casa curte, 4 camere+ dependinte, 280 mp curte. Toate utilitatile. Pret negociabil. **219.000 €;** ☎0723.723.485

3. **13 Septembrie,** Bucuresti, Antiaeriana, S.U. 115 mp, curte 125 mp, 3 cam., 2003, la cheie, casa cocheta 3 camere, 115 mp, an 2003, teren 125 mp, amprenta 65 mp, curte libera 60 mp, **169.500 €;** ☎0766.552.267 ciolocacristian@yahoo.com

4. **13 Septembrie,** str. Lespezi , casa renovata, S.U. 140 mp, curte 245 mp, 5 cam., 1998, la cheie, casa renovata cu imbunatatiri, 5 camere cu 3 intrari separate, 3 bai, 3 bucatarii. Deschiderea 13,5 metri, teren 245 metri. Suprafata 140 mp. Utilitati: gaz, canalizare, apa, curent. Ideal investitie, **185.000 €;** ☎0725.691.900/ 0762.079.095

5. **Adunatii** Copaceni, S.U. 220 mp, curte 1445 mp, 5 cam., 2000, zona deosebita, selecta, locuinta perfecta pentru vremurile actuale. Curte generoasa, amenajata cu livada si vita de vie, 1.500 mp, suprafata totala a constructiei 220 mp. **250.000 €;** ☎0744.525.191 escada.gts@gmail.com

6. **Adunatii-Copaceni,** 2 vile de vanzare tip duplex S+P+1 S.U. 200 mp, curte 500 mp, 5 cam., 2020, **169.997 €;** ☎0747.140.370 office@syntaximob.ro

7. **Afumati** Strada Padurii Cartier rezidential Afumati S.U. 150 mp, curte 635 mp, 5 cam., 2013, la cheie, Ilfov Particular vand casa P+E finalizata in 2013 in Afumati, Ilfov, langa padure intr-un cartier rezidential aparte. Casa cu 5 camere, 2 grupuri sanitare, spalatorie si camera tehnica (+ 2 balcoane si o terasa spatioasa) este construita pe un lot de 635 mp, are toate utilitatile; pardoseli din marmura in toate camerele cu exceptia biroului unde este parchet din lemn; incalzire in pardoseala, aere conditionate . Este un loc minunat de crescut copii si pentru relaxare cu natura pretutindeni si multa linite. **230.000 €;** ☎0720.999.814 oana.hoskin@gmail.com

8. **Afumati,** S.U. 200 mp, curte 960 mp, 6 cam., 2006, casa P+M, 200 mp utili, 960 mp teren, amprenta la sol- 120 mp, foisor, 2 terase si garaj. Parter: living, 3 camere, 2 bucatarii, 2 holuri, 1 baie. Mansarda: 1 camere, 1 baie, open space, **134.500 €;** ☎0722.147.959 dragneaeurobest76@gmail.com

9. **Anghel** Saligni Fashion House Villas 2 11 km metrou Anghel Saligni 4 camere+curte 225 mp S.U. 154 mp, curte 312 mp, 4 cam., 2022, la cheie, **140.000 €;** ☎0765.522.734 emil@imoneria.ro

10. **Antiaeriana,** Coman Ion 23, 6 camere S.U. 250 mp, curte 330 mp, 6 cam., 1980, la cheie, +teren constructie. Casa de vanzare 6 camere, proprietar, mobilata si utilata, libera; 2 apartamente separate cu intrari separate. Ideal teren-posibilitate constructie noua, **215.000 €;** ☎0771.650.345 nicolaecrs@gmail.com

11. **Antiaeriana/** Rozetului Vand casa si teren de 190mp S.U. 60 mp, curte 190 mp, 3 cam., 1956, la cheie, Proprietar, vand teren de 190 mp si casa formata din trei camere in suprafata utila de 60 mp, situate pe strada Rozetului Nr.51 Sector 5 Bucuresti, la intersectie cu soseaua Antiaeriana. **120.000 €;** ☎0791.519.842 bogdan.avram@gmail.com

12. **Aparatorii** Patriei, Dimitrie Leonida, casa in Bucuresti, nou S.U. 176 mp, curte 225 mp, 5 cam., 2023, la cheie, **350.000 €;** ☎0760.654.542 george.concept@yahoo.com

13. **Armeneasca,** casa singur curte. S.U. 117 mp, curte 178 mp, 4 cam., 1899, la cheie, **349.000 €;** ☎0720.721.735 marcela.tupea@goldmcbimobiliare.ro

14. **Armeneasca,** Sfantul Stefan, proprietar direct S.U. 475 mp, curte 270 mp, 20 cam., 1913, la cheie, Casa constructie 1913 consolidata si renovata in 2021.Casa dispusa pe 4 nivele: D+P+E+P. Fiecare nivel are intrare separata, casa putand fi amenajata in 4 apartamente independente. Curte 100 mp. **1.050.000 €;** ☎0729.729.450 rosca.cristian@gmail.com

15. **Balotesti** S.U. 120 mp, curte 500 mp, 4 cam., 2022, la cheie, Vanzare casa Balotesti, langa Therme, parter plus etaj, an constructie 2022, la cheie, teren 500 mp, 4 camere, Parter plus etaj, merita vazuta **181.999 €;** ☎0722.783.630 elena@pikaso.ro

16. **Balotesti,** DN1, S.U. 400 mp, curte 5000 mp, 10 cam., 1975, la cheie, vila lux Balotesti aproape de DN1, parter + etaj 400 mp, teren 5000 mp, 2 scari interioare, piscina acoperita, sauna, bar, gradina amenajata, livada, casa de oaspeti separat. Total renovata in 2005, **540.000 €;** ☎0751.053.622/ 0751.053.625 sigmaserviceimob@yahoo.com

17. **Balotesti,** Ilfov S.U. 115 mp, curte 510 mp, 4 cam., 2024, Ansamblului Rezidential - case individuale 4 camere, moderne, 3 dormitoare, 2 bai, camera tehnica, camera dressing, 115 mp utili, complet finisate, racordate la toate utilitatile, curte individuala 510 **170.900 €;** ☎0753.508.888

18. **Balotesti,** Ilfov S.U. 115 mp, curte 510 mp, 4 cam., 2024, in constructie, Casa este constructie noua si face parte din Ansamblul Rezidential The 8 Residence Balotesti, cu termen de finalizare in septembrie 2024. Constructia casei este pe un teren de 510 mp, casa are 115 mpu., **170.900 €;** ☎0753.508.888

19. **Balotesti,** Ilfov S.U. 115 mp, curte 510 mp, 4 cam., 2024, la cheie, Complexul imobiliar The 8 este format din case individuale structurate pe parter, disponibile intr-o singura varianta, cu doua pozitionari ale casei de tip in oglinda, pe 4 coloane de case, cu parcela **166.500 €;** ☎0753.508.888

20. **Balotesti,** Ilfov S.U. 115 mp, curte 510 mp, 4 cam., 2024, la cheie, casa individuala este alcatuita din 4 camere cu o compartimentare eficienta, respectand cerintele actuale de functionalitate si spatiu/convietuire familiara, **166.500 €;** ☎0753.508.888

21. **Balotesti,** Ilfov S.U. 115 mp, curte 510 mp, 4 cam., 2024, la cheie, casa individuala este alcatuita din 4 camere cu o compartimentare eficienta, se preda complet finisata, cu materiale de calitate si racordata la utilitatile. Curtea casei 510 mp, **170.900 €;** ☎0753.508.888

22. **Balotesti,** Ilfov, S.U. 115 mp, curte 510 mp, 4 cam., 2024, la cheie, casa individuala, 4 camere, 115 mpu, teren 510 mp, 2 grupuri sanitare, camera tehnica, camera dressing, 3 dormitoare, vestibul de intrare. Va oferim consultanta pentru obtinerea unui credit bancar, **170.900 €;** ☎0753.508.888

23. **Balotesti,** Ilfov, S.U. 115 mp, curte 510 mp, 4 cam., 2024, la cheie, case individuale 4 camere, moderne, 3 dormitoare, 2 bai, camera tehnica, camera dressing, 115 mp utili, complet finisate, racordate la toate utilitatile, curte individuala 510, **166.500 €;** ☎0753.508.888

24. **Balotesti,** Ilfov. S.U. 115 mp, curte 510 mp, 4 cam., 2024, la cheie, Nu rata sansa de a-ti gasi liniste intr-un nou camin!Va propunem o locuinta structurata pe parter situata intr-un nou Ansamblu Rezidential localizat in Comuna Balotesti, jud. Ilfov. **170.900 €;** ☎0753.508.888

25. **Baneasa,** Sos.Bucuresti-Ploiesti, Bucuresti S.U. 235 mp, curte 315 mp, 5 cam., 2007, la cheie, Mauwis Imobiliare va propune la vanzare Vila duplex foarte frumoasa Baneasa, Sos.Bucuresti-Ploiesti, cu 5 camere, cu regim de inaltime D+P+1E+2E(M) si teren, ideala pentru o resedinta exclusivista. **399.000 €;** ☎0724.337.658 agentie6@mauwis.ro

26. **Banu** Manta Casa S.U. 38 mp, curte 51 mp, 2 cam., 1935, demolabila, casa Teodosie Rudeanu, demolabila/ renovabila, 2camere, baie, 38mp, caramida, curte comuna, **75.000 €;** ☎0751.053.625/ 0751.053.622 office@songinvest.ro

27. **Bascov** Uiasca S.U. 95 mp, curte 300 mp, 3 cam., 2024, la cheie, Casa Bascov Uiasca Pitesti, la padure, proprietar, vand casa noua cu 3 camere si 2 bai, pe parter- suprafata casa construita 120 mp si 95 util;- suprafata teren 300 mp. - izolatie, pompa caldura, **138.000 €;** ☎0726.144.873 claudiucioaba@gmail.com

28. **Bascov,** Uiasca, Pitesti, Arges, S.U. 95 mp, curte 300 mp, 3 cam., 2024, la cheie, Bascov Uiasca, padure, casa la cheie, parter, 3 camere, 95mp utili, 2 bai, teren 300mp cu deschidere 19 mp, mai 2024, incalzire in pardoseala, pompa de caldura, apa, curent, 138.000 euro, 0% comision, **138.000 €;** ☎0723.542.482 ralevis.imobiliare@gmail.com

29. **Belciugatele,** Calarasi, S.U. 58 mp, curte 500 mp, 2 cam., 2002, Comuna Belciugatele, Calarasi, 20km de Bucuresti. Teren: 500 mp. Suprafata construita: 70 mp. Suprafata utila: 57 mp. Nr. camere: 2. Hol: 8,5 m. An: 2002. Incalzire soba cu lemne, apa curenta + fantana in curte, **38.000 €;** ☎0786.374.239

30. **Berceni** -Dobreni - Varasti, vila S-P+1, 900mp S.U. 240 mp, curte 900 mp, 6 cam., 2014, la rosu, Berceni- Dobreni - Varasti vila S-P+1, teren 900 mp, 6 camere, etaj nefinalizat, (living, 5 dormitoare, 3 bai,bucatarie), curent, apa, fosa, gard+porti, livada. Pret. **123.000 €;** ☎0744.570.957/ 0762.099.829 adalexhouse@gmail.com

31. **Berceni** Casa individuala, curte proprie 412 m2, 2 dormitoare S.U. 74 mp, curte 323 mp, 3 cam., 1950, **125.000 €;** ☎0742.469.632 i.viziru@kw.ro

32. **Berceni**

Imobiliare vânzări CASE, VILE

119. **Com.** Berceni, comision 0, casa de vanzare. S.U. 130 mp, curte 250 mp, 3 cam., 2012, la cheie, Acum este la vanzare cea mai frumoasa casa din Cartierul Nou, chiar inainte de a intra in Comuna Berceni. Casa este la doar 5 minute departare de statia de metrou Tudor Arghezi, **195.000 €;** ☎0771.208.924 dragos.enachioaie@magnolia-imobiliare.ro

120. **Com.** Berceni, proprietar 5 camere S.U. 288 mp, curte 400 mp, 5 cam., 2011, la cheie, 3 bai, apa, curent, gaze, S, P, E, POD, caramida, proiect, acte, filmare constructie, zona linistita, asfalt, 5 min metrou **164.000 €;** ☎0766.282.740

121. **Com.** Tartasesti, casa/ vila P+1 cu 8 camere, 6 bai, am scazut pretul. S.U. 510 mp, curte 1000 mp, 8 cam., 2003, la cheie, **350.000 €;** ☎0720.100.074 veronica.manolache@goldmcbimobiliare.ro

122. **Comarnic** DN1 la iesirea spre Sinaia S.U. 100 mp, curte 1800 mp, 3 cam., 2010, la cheie, DN1 iesire Sinaia, libera, deschidere=14, SU=100, amprenta=60, curte=1800, P+E+Pod, 2 holuri, living, bucatarie, 2 bai, 2 dormitoare, 2 balcoane, terasa, parcare. Se accepta schimb cu ap. 2-3 camere in Bucuresti **120.000 €;** ☎0744.575.785 eriksajgo@yahoo.com

123. **Complex** Europa, str. Predescu Vasile S.U. 250 mp, curte 250 mp, 4 cam., 1964, la cheie, casa locuibila, gaze, toate utilitatile, 4 camere, 2 bai, 2 bucatarii, 2 intrari, deschidere 10 m, toate utilitatile, centrala pe gaze **95.000 €;** ☎0721.367.737/ 0766.698.113

124. **Comuna** Berceni S.U. 144 mp, curte 409 mp, 4 cam., 2018, la cheie, Vila P+M, an constructie 2018. Casa are un teren total de 409 mp, amprenta la sol 75 mp, deschidere-16 ml, suprafata desfasurata- 155 mp, 144 mp totali, 4 camere, 3 bai, 2 terase, 2 balcoane, piscina. **280.000 €;** ☎0722.147.959 dragneaeurobest76@gmail.com

125. **Comuna** Berceni - Bulevardul 1 Mai S.U. 83 mp, curte 150 mp, 4 cam., 2019, la cheie, vila cu 4 camere, st 110, teren 150 mp, P+1E+Pod, 2019, stare buna, mobilata si utilata, centrala termica, apa, gaz, curent, 2 locuri parcare, curte delimitata, acces rapid Stb, zona linistita, credit **124.900 €;** ☎0747.069.035

126. **Comuna** Berceni - Sabri Park S.U. 110 mp, curte 100 mp, 4 cam., 2021, la cheie, vila 4 camere, duplex, p+1+pod, st 110 mp, teren 100 mp, 2021, centrala termica gaz, mobilata si utilata complet, curte amenajata, zona linistita, loc de parcare, mutare rapida, se accepta credit **109.900 €;** ☎0747.069.035

127. **Comuna** Berceni jud Ilfov S.U. 120 mp, curte 350 mp, 4 cam., 2023, la cheie, Particular vand vila individuala P+1 finalizata in 2023 situata in comuna Berceni, Ilfov.Imobilul dispune de o suprafata construita de 165 mp, suprafata utila 120 mp, construita pe un teren de 350 mp. **157.900 €;** ☎0763.566.642

128. **Comuna** Berceni, intrare, str. Miorita, S.U. 100 mp, curte 448 mp, 4 cam., 2024, in constructie, Direct dezvoltator va propune un ansamblu de 4 case noi, parter+pod, situate la intrarea in comuna Berceni, pe str. Miorita, **131.500 €;** ☎0724.396.201 mariuss_n@yahoo.com

129. **Comuna** Berceni. S.U. 102 mp, curte 277 mp, 4 cam., 2023, la cheie, Vand casa din caramida in com Berceni de 102 mp utili si teren de 277 mp pe strada Primaverii, foarte aproape de balta Mamina, zona deosebita in plina dezvoltare. Casa este la cheie. S-au folosit materiale de cea mai buna calitate. Dispune de 4 camere si 3 bai dormitorul matrimonial avand baie proprie. Casa beneficiaza de finisaje de cea mai buna calitate pentru a permite un confort indelungat.Comuna Berceni are ca avantaje sensul giratoriu suspendat, va avea metrou in viitorul apropiat in zona fiind de asemenea scoli, crese, gradinite.Accept credit, pret negociabil, **124.500 €;** ☎0765.535.152

130. **Comuna** Bereni, Macului, S.U. 96 mp, curte 180 mp, 3 cam., 2020, la cheie, casa 3 camere, st 96 mp, teren 180 mp, p+pod, 2020, centrala electrica, curte amenajata, izolatie termica in pod, partial mobilata si utilata, stare buna, zona linistita, mutare rapida, credit, **95.000 €;** ☎0747.069.035 adrian83.tudor@gmail.com

131. **Comuna** Buturugeni, judet Giurgiu, S.U. 140 mp, curte 504 mp, 5 cam., 2007, la cheie, proprietar vand teren si casa P+E in centru Buturugeni, Giurgiu cu 5 camere, baie si bucatarie, **70.000 €;** ☎0771.384.920 georgetapaunescu1962@gmail.com

132. **Comuna** Corbeanca, Sat Petresti S.U. 260 mp, curte 470 mp, 5 cam., 2023, la rosu, Vand casa la rosu in complex de 3 case, sat Petresti, com. Corbeanca, cu data de finalizare 3 luni, fara avans pentru finalizare. Suprafata 260 mp utili. Pret /mp. **1.200 €;** ☎0723.652.419 contact@ginort.ro

133. **Comuna** Glina, jud. Ilfov, 3 cam., vand casa, supraf. 250 mp, locuibili 100 mp, **70.000 €;** ☎0770.964.284/ 0762.469.659

134. **Comuna** Jilava- Lidl S.U. 113 mp, curte 100 mp, 5 cam., 2022, in constructie, Imobiliare Solutions Group va ofera spre vanzare 2 case tip duplex, constructie 2022, cu o suprafata construita de 152 mp si utila de 113 mp fiecare. **155.000 €;** ☎0757.021.619 elena@imogroup.ro

135. **Constanta,** Costinesti S.U. 365 mp, curte 1001 mp, 14 cam., 2021, la cheie, Vila S+P+1E+M, Costinesti, 584 mp constructi, 365 mp utili, curte 1001 mp, constructie an 2021, plus 2000 mp teren **549.000 €;** ☎0750.480.282 adrian.evident1@gmail.com

136. **Constanta,** Nuntasi, casa 4 camere, teren 5.067 mp, comision 0% S.U. 180 mp, curte 4833 mp, 4 cam., 1967, **49.000 €;** ☎0723.468.720 alexandru.ilca@kw.ro

137. **Cora** Pantelimon Dobroiesti 2017 casa noua 5 camere S.U. 140 mp, curte 85 mp, 5 cam., 2017, la cheie, AVA tranzactii imobiliare. Dobroiesti ultracentral, casa noua, 5 camere la pret de apartament. Singur curte, cartier de lux, 2017, cu bariera. Bd. V. Dumitrescu, iesire spre Cora metrou Pantelimon, **177.000 €;** ☎0744.301.931 ava.trading@gmail.com

138. **Corbeanca,** de vanzare vila superba, S.U. 330 mp, curte 1050 mp, 5 cam., 2023, la cheie, de vanzare vila P+M + teren in Corbeanca, utilata si mobilata, teren: 1.050 mp, SC: 396 mp, SU: 330 mp, an 2023, acces direct lac, gradina amenajata, 4 locuri parcare, **1.290.000 €;** ☎0725.427.427 office@dyas.ro

139. **Corbeanca,** Ilfov. S.U. 165 mp, curte 320 mp, 5 cam., 2024, la cheie, Vile de lux in Corbeanca - Laguna Albastra. Zona de lux: Aleea Lastarisului 1C, **255.000 €;** ☎0750.432.098/ 0761.117.645 casin.residence@yahoo.com

140. **Corbeanca,** Laguna Albastra, lac, S.U. 109 mp, curte 250 mp, 4 cam., 2020, la cheie, vila p+ 1, tip duplex, curte libera 180 mp, amprenta la sol 60 mp, 124.15 mp utili totali, terasa si balcon. Se vinde finisata complet, la cheie, incalzirea se face prin pompe termice de caldura **149.000 €;** ☎0722.147.959 dragneaeurobest76@gmail.com

141. **Corbeanca,** Paradisul Verde. S.U. 140 mp, curte 420 mp, 5 cam., 2023, Va prezentam o vila in Paradisul Verde, construita pe un teren de 420 mp. Vila are 5 camere, si un raport caitate-pret foarte bun, pentru in acest cartier exclusivist care ofera o viata relaxata, **310.000 €;** ☎0721.503.101 ateneumimob@gmail.com

142. **Corbeanca.** S.U. 130 mp, curte 475 mp, 5 cam., 2024, la rosu, Va prezentam o proprietate frumoasa in zona foarte buna, pe o strada mica si linistita in apropiere de parcul Corbeanca. Un proiect executat cu simt de raspundere pe un teren cu suprafata generoasa. **230.000 €;** ☎0721.503.101 ateneumimob@gmail.com

143. **Corbi,** o proprietate de exceptie, 18 ha, izvor, lac, pastravarie S.U. 200 mp, curte 2000 mp, 10 cam., 2007, la cheie, **795.000 €;** ☎0720.363.636 octavian@badescu.ro

144. **Cotroceni** vila S+P+2+M, 500 mp utili, 600 mp teren S.U. 500 mp, curte 600 mp, 20 cam., 1940, la cheie, singur in curte, renovata recent, consolidata integral, doua intari, ascensor propriu, 2 garaje, 20 camere, 9 grupuri sanitare, fiecare etaj cu bucatarie proprie, **1.549.000 €;** ☎0722.555.660 advaimob@yahoo.com

145. **Cotroceni,** ideal investitie, S.U. 508 mp, curte 530 mp, 18 cam., 1937, la cheie, vila interbelica edificata in 1937 consolidata, dispusa pe 5 niveluri, doua intrari, garaj in curte, verde si civilizata a Bucurestiului. Terenul in proprietate are 530 mp iar constructia 508 **1.400.000 €;** ☎0723.460.200 sweethome_imob@yahoo.com

146. **Cotroceni,** Strada Doctor Stefan Capsa S.U. 452 mp, curte 251 mp, 7 cam., 1997, la cheie, Palatul Cotroceni, D+P+1ET+M, 452 mp, sup. utila 379, 7 cam., 6 bai, 3 balcoane, 3 terase, bucatarie, construita 1997, deschidere16 m, garaj dublu, centrala gaze, utilitati, curte 78 mp, teren 251 mp, 3% comision, **1.390.000 €;** ☎0767.248.867/ 0735.051.778

147. **Crangasi,** Giulesti, Vidra S.U. 80 mp, curte 240 mp, 4 cam., 1922, demolabila, 215999 euro casa veche din 1922, teren 240 mp, 3 fronturi (deschidere 7 m, pe 34,5 m), toate utilitatile, zona Crangasi, str. Vidra, 15 min metrou. Se poate cumpara si proprietatea alaturata (>260mp). **215.999 €;** ☎0771.653.433 stefanita.diaconu.67@gmail.com

148. **Crangu,** jud. Teleorman, S.U. 100 mp, curte 2550 mp, 3 cam., 1960, vand casa de locuit cu dependinte, curte si gradina **10.000 €;** ☎0723.628.243

149. **Cristian,** Sibiu, S.U. 100 mp, curte 250 mp, 4 cam., 2018, la cheie, vanzare casa noua, an constructie 2018, tip duplex, moderna, mobilata si utilata, cadastru si intabulare. Casa are o suprafata utila de 100 mp, teren 250 mp, 2 doua balcoane, **135.000 €;** ☎0722.783.630 elena@pikaso.ro

150. **Damaroaia,** Bulevardul Gloriei, S.U. 170 mp, curte 149 mp, 4 cam., 2012, la cheie, vila P+1, 170 mp totali, an constructie 2012, suprafata teren 149 mp, curte libera- 50 mp, deschidere 13 ml, 4-5 camere, 3 bai, balcon. **298.000 €;** ☎0722.147.959 dragneaeurobest76@gmail.com

151. **Darasti,** Ilfov, S.U. 69 mp, curte 922 mp, 3 cam., 1980, la cheie, vand urgent casa caramida Darasti Ilfov, recent renovata, acoperis nou, zugravita, gresie, faianta, parchet, 3 cam., baie, buc., magazie dubla, apa, fosa, gaze in poarta, s.p. 930 mp. neg. **52.000 €;** ☎0725.772.339 luanasavu20@gmail.com

152. **Decebal** -adiacent, casa singur curte, zona de vile S.U. 125 mp, curte 144 mp, 4 cam., 1960, Casa de tip parter+ mansarda, la parter 3 camere (living +2 dormitoare), bucataria si 2 grupuri sanitare, iar mansarda este openspace (45 mp), unde se poate amenaja cel putin un dormitor si dispune de grup sanitar.Curtea are o suprafata de 50 mp, unde se poate parca fara probleme o masina **265.000 €;** ☎0728.736.846

153. **Decebal** Muncii Ap in vila+curte+pod+pivnita 5min M S.U. 125 mp, curte 113 mp, 2 cam., 1940, la cheie, Decebal Muncii etaj 1, apartament in vila, curte separata, intrare separata, 125 mp utili pivnita+et 1+pod, zona deosebita de case, 5 min Metrou Muncii, centrala proprie, loc parcare in curte. **200.000 €;** ☎0726.664.381 valentin.florea@bvn.ro

154. **Decebal,** S.U. 400 mp, curte 300 mp, 10 cam., 2007, suprafata construita 100 mp pe nivel, demisol, parter etajA 1A siA mansarda, 10 camere cu bai incluse. Centrala pe gaz si curent. Restaurant pe parter de 100 mp plusA terasa. Posibilitatea de extindere, ☎0744.372.439 realtornistor@gmail.com

155. **Delfinului,** Ostrov S.U. 95 mp, curte 226 mp, 2000, casa de vanzare, are placa cu mustati, curte,facilitati: apa curenta, gaze, constructie BCA,conditii foarte decente, deschidere teren 8 m.Pretul usor discutabil.De preferat agentii. **157.000 €;** ☎0740.664.217

156. **Delta** Dunarii, Sulina, Letea, jud. Tulcea, S.U. 210 mp, curte 7500 mp, 7 cam., 2012, la cheie, proprietar vand proprietate deosebita, spatioasa, cu teren in Delta Dunarii, langa padurea seculara, ideal pentru familie, pensiune, afacere, locuit. https://danubedeltahouse.eu/ **62.000 €;** ☎0722.274.245/ 0769.647.350 belgia40@yahoo.com

157. **Doamna** Ghica Pod, inchiriat, investitie f buna S.U. 286 mp, curte 126 mp, 10 cam., 2009, la cheie, Particular, imobil P+2+Pod, format la parter din ap. de 4 cam. si la et. 1 si 2 din 2 ap., unul de 2 cam. si unul de 3 cam. Inchiriat integral. Reducere de la 250000 la 240000 euro. **240.000 €;** ☎0742.330.639

158. **Dobroesti** S.U. 240 mp, curte 265 mp, 5 cam., 2005, la cheie, casa cocheta unifamiliara, P+1+M, mobilata si utilata, toate utilitatile, beneficiaza de un garaj de 30 mp mansardat. Curte amenajata cu foisor si gratar, pret negociabil, **170.000 €;** ☎0751.053.625/ 0751.053.622 office@songinvest.ro

159. **Dobroesti,** Balantei, S.U. 230 mp, curte 250 mp, 6 cam., 2023, la cheie, complex cu 23 de locuinte cuplate, p+1+m, situat in Dobroesti, str. Balantei, zona de case vile noi, in curs de finisare, curte proprie, panouri fotovoltaice, la cheie, **250.000 €;** ☎+40722150440 vegasimobiliare@yahoo.com

160. **Dobroesti,** Balantei, S.U. 230 mp, curte 250 mp, 6 cam., 2023, la cheie, complex de 23 case in constructie, P+1+M, 80 mp/nivel, zona exclusiv de case, la cheie, curte proprie, panouri fotovoltaice, incalzire in pardoseala, finalizare incepand cu martie 2024, **250.000 €;** ☎0722.150.440 vegasimobiliare@yahoo.com

161. **Dobroesti,** centru, S.U. 117 mp, curte 866 mp, 3 cam., 1960, la cheie, casa 3 camere, caramida, 1960, baie, bucatarie, centrala termica, toate utilitatile, teren 866 mp, deschidere 17 m, pret negociabil **250.000 €;** ☎0751.053.625/ 0751.053.622 office@songinvest.ro

162. **Domenii,** bd.Ion Mihalache S.U. 62 mp, curte 119 mp, 3 cam., 1978, **150.000 €;** ☎0720.592.299 flandaservimpex2@yahoo.com

163. **Domeniul** si Conacul Furculesti, 30000mp pe malul lacului, ocazie unica S.U. 496.00 mp, curte 30000.00 mp, 6 cam., 1930, la cheie, **115.000 €;** ☎0747.825.874 marius@murzea.ro

164. **Domnesti** S.U. 200 mp, curte 121 mp, 4 cam., 2023, la cheie, Casa 5 camere 200mp utili de vanzare Strada Foisorului intersectie cu Strada Fortului **99.500 €;** ☎0728.870.544 valy_octavian@yahoo.com

165. **Domnesti** S.U. 131 mp, curte 380 mp, 5 cam., 2013, la cheie, casa p+1 caramida 1 living, bucatarie, 3 dormitoare, 4 locuri de parcare,1 camera dressing ,pod,terasa acoperita, magazie, spatiu verde ,acte acc credit **160.000 €;** ☎0786.325.401

166. **Domnesti** S.U. 160 mp, curte 280 mp, 4 cam., 2021, la rosu, Duplex 4 camere, 2 bai, pozitie deosebita pe strada Fortului 136. ☎0763.983.700

167. **Domnesti** S.U. 150 mp, curte 400 mp, 4 cam., 2016, Vile de vanzare Domnesti- Pompa de Caldura si Panouri+ Piscina **278.000 €;** ☎0736.013.770 alex@alexandrudobrea.ro

168. **Domnesti** cartierul Catichea S.U. 80 mp, curte 250 mp, 4 cam., 2012, Amprenta 80 mp pe nivel subsol beci 18 mp parter living bucatarie baie plus hol plus terasa inchisa de aproximativ 30 mp camera tehnica cu centrala cu tiraj fortat boiler de 50 litri ☎0744.372.439 realtornistor@gmail.com

169. **Domnesti** Vila cocheta -reducere la plata integrala S.U. 121 mp, curte 355 mp, 4 cam., 2016, la cheie, Particular, vila moderna P+E, 4 camere dec, 3 bai, buc, sp depozitare, g, f, p, t, CT, in rate cu 70mii E la semnare si 70mii E in 60 de rate sau reducere de la 140 la 125 mii Eur pt plata integrala, **125.000 €;** ☎0742.330.639

170. **Domnesti,** casa singur curte. S.U. 130 mp, curte 380 mp, 4 cam., 2023, la cheie, Intrarea Elixirului nr. 21A, la 5 minute de Prelungirea Ghencea, casa singur curte, 4 camere, P+M, parter-bucatarie inchisa, baie de serviciu, living room plus dining room, iar la etaj 3 dormitoare, **132.000 €;** ☎+40740023488/ 0727.256.147 nicoli.imobiliare@gmail.com

171. **Domnesti,** casa tip duplex 160 mp, 5 camere, 3 bai S.U. 160 mp, curte 500 mp, 5 cam., 2008, in constructie, va prezint spre vanzare o casa tip duplex situata in Domnesti zona Ciutaci, strada Veseliei, cu regim de inaltime P+1E+Pod cu o suprafata utila de 160 mp plus pod locuibil cu suprafata de 70 mp **70.000 €;** ☎0758.098.917/ 0758.098.905 georgian.draghia@gmail.com

172. **Domnesti,** Clinceni, casa in zona Penny S.U. 200 mp, curte 600 mp, 5 cam., 2000, la cheie, **170.000 €;** ☎0760.654.542 george.concept@yahoo.com

173. **Domnesti,** Ilfov S.U. 107 mp, curte 417 mp, 4 cam., 2020, la cheie, Oferim spre vanzare casa individuala 4 camere, Domnesti-Ilfov, p+pod, constructie 2020, 107 mp utili **147.000 €;** ☎0750.480.282 adrian.evident1@gmail.com

174. **Domnesti,** langa primarie, S.U. 161 mp, curte 2500 mp, 5 cam., 1985, la cheie, vanzare casa formata din 5 camere, anexe, situata in apropiere de primaria Domnesti, avand o suprafata totala de teren de 2.500 mp **165.000 €;** ☎0726.764.420/ 0722.570.823 office@creativebrokers.ro

175. **Domnesti,** vila superba, reducere plata integrala S.U. 200 mp, curte 300 mp, 5 cam., 2014, la cheie, Particular, vila moderna p+e+pod, din caramida, 5 camere dec, 3 bai, buc, 4 terase, sp dep, g, f, p, t, ct. In rate cu 82500 euro avans si 82500 in 5 ani sau pt cash reducere de la 165 la 149 mii euro **149.000 €;** ☎0742.330.639

176. **Domnesti,** vila vanzare, S.U. 180 mp, curte 255 mp, 5 cam., 2014, la cheie, complex-ul Irish Vila, casa p+1+M, 4 dormitoare, living, doua bai, bucatarie, camera de serviciu, curte amenajata, toate actele, libera, casa se vinde goala **125.000 €;** ☎0765.404.303/ 0723.796.911

177. **Draganesti** Vlasca sos. Bucuresti-Alexandria km 50, S.U. 60 mp, curte 1200 mp, 4 cam., 1986, demolabila, casa paianta 4 camere, apa curenta, canalizare, lumina, libera, cadastru intabulare, stradal la sosea, 1.200 mp **6.500 €;** ☎0754.069.550

178. **Dragomiresti** Deal, S.U. 130 mp, curte 632 mp, 5 cam., 2021, la cheie, Casa de vanzare P+1E in Dragomiresti Deal, aproape de Chiajna 7 minute. Casa are 130 mp util si un teren cu o suprafata de 632 mp, la parter: living- 23,62 mp,bucatarie- 15,75 mp, dormitor-13,12 mp, baie - 5,25 mp, hol - 6 mp, camera tehnica - 5 mp, scara urcare la etaj din beton armat. La etaj : 3 dormitoare si 2 bai, balcon, 1. dormitor - 15, 75 mp, 2. dormitor - 15,75 mp, 3. dormitor - 14,12 mp, 1 baie - 5,25 mp2 baie-4,50 mp, **180.000 €;** ☎0733.682.346 divarum@yahoo.com

179. **Dragomiresti** Deal, casa individuala la 6 km de Bucuresti S.U. 305 mp, curte 1100 mp, 9 cam., 2002, la cheie, **250.000 €;** ☎0760.654.542 george.concept@yahoo.com

180. **Dragomiresti** Deal, casa individuala, STB la 700 m S.U. 85 mp, curte 400 mp, 3 cam., 2024, la cheie, Dragomiresti Deal zona noua de case vile, teren 400 mp, 3 camere + 2 bai, 85 mp utili + terasa 20 mp, bucatarie inchisa, utilitati, centrala cu incalzire in pardoseala, 132.000 euro, comision 0%, stb. **132.000 €;** ☎0754.461.931

181. **Dragomiresti** Deal, casa individuala, STB la 700 m. S.U. 125 mp, curte 400 mp, 4 cam., 2023, la cheie, Dragomiresti Deal, casa individuala, P+1+Pod, 125 mp utili + 50 mp depozitare, pod pe placa de beton, 4 camere, 3 bai cu geam, utilitati, centrala, pret 143.000 euro la alb say 149.500 euro la cheie. **143.000 €;** ☎0754.461.931

182. **Dragomiresti** nr. 5A, sect. 5, Bucuresti, vand casa la curte, pret discutabil; ☎0745.003.261

183. **Dragomiresti** Vale, 2009, P+1, canalizare, 5 camere S.U. 250 mp, curte 370 mp, 5 cam., 2009, la cheie, casa individuala, P+1+M, teren 370 mp, an 2009, cu 5 camere, 2 bai, 2 balcoane, terasa, gradina, pivnita, mobilata, centrala, aer conditionat, strada asfaltata, utilitati (canalizare, gaze, curent), **140.000 €;** ☎0722.336.927 oarfamarius@yahoo.com

184. **Drumul** Sarii, imobil singur curte, S.U. 157 mp, curte 190 mp, 6 cam., 1942, teren 200 mp **250.000 €;** ☎0721.739.575

185. **Drumul** Sarii, Razoare, Metrou Orizont, S.U. 135 mp, curte 165 mp, 6 cam., 1969, la rosu, Mall Afi 10 min., P+1, buc., 6 camere, c-tie 1969 din beton cu caramida, amprenta 87 mp, 163 s. construita, curte libera 78 mp. Necesita renovare totala. Situatie juridica clara. Pret negociabil, **195.000 €;** ☎0737.481.773 euro.c.imobiliare@gmail.com

186. **Eroii** Revolutiei, Bucuresti, S.U. 95 mp, curte 80 mp, 5 cam., 2007, Imobil Aleea Solca nr. 17A, sector 5. Constructie din cadre de beton armat, **119.000 €;** ☎0760.554.410/ 0721.560.569

187. **Eroii** Revolutiei, Sos. Giurgiului vila 7 camere, comision 0 S.U. 249 mp, 5 cam., 2008, la cheie, **365.000 €;** ☎0767.692.900 homnestimobiliare@gmail.com

188. **Eroii** Revolutiei, Sos. Giurgiului, vila 7 camere, comision 0. S.U. 249 mp, 5 cam., 2008, la cheie, **365.000 €;** ☎0767.692.900 homnestimobiliare@gmail.com

189. **Ferdinand,** Bucuresti, vila d+p+1e+m cu teren S.U. 530 mp, curte 337 mp, 16 cam., 1992, la cheie, De vanzare d+p+1e+m cu teren, zona Ferdinand - Bucuresti, suprafata teren 337 mp, suprafata construita 568 mp, amprenta sol 158 mp, 3 garaje, pret: 800.000 euro. **690.000 €;** ☎0725.427.427 office@dyas.ro

190. **Ferentari** trompetului S.U. 80 mp, curte 150 mp, 3 cam., 1990, vand casa curte 3 camere caramida apa, canal, gaze centrala, baie buc., termopane, gresie faianta parchet, strada teren 150mp, pret disc. **87.000 €;** ☎0763.581.790

191. **Floreasca** Vila zona Agora S.U. 154 mp, curte 400 mp, 6 cam., 1966, la cheie, Parter si etaj, intr-o curte de 400 de mp, cu doua garaje aferente. Renovare recenta, instalatii sanitare si electrice noi si moderne, instalatia de aductiune a apei si canalizarea complet inlocuite in 2023, garantate 100 de ani. **550.000 €;** ☎0721.795.252

192. **Frumusani,** DN4, S.U. 400 mp, curte 6000 mp, 6 cam., 2001, in constructie, cladire multifunctionala, P+1+mansarda neamenajata, parter spatiu, eventual living 100 mp, camera 25 mp, garaj 25 mp, sub garaj beci 25 mp, etaj apartament 3 camere, baie, bucatarie, 100 mp, balcoane, terasa 50 mpm **140.000 €;** ☎0766.206.132/ 0722.302.130 mircea.suditu@gmail.com

193. **Galati,** imobil ultracentral, strada Eroilor Nr. 17 S.U. 145 mp, 3 cam., 1936, la cheie, **130.000 €;** ☎0767.692.900 homnestimobiliare@gmail.com

194. **Gara** de Nord - Piata Victoriei (Piata Matache), S.U. 88 mp, curte 120 mp, 3 cam., 1960, la cheie, Casa str. Berzei, Pta Matache, supraf. utila=79 mp, parter+mansarda, Parter:living cu bucatarie deschisa, dormitor si baie, la etaj: 2 camere, +pivnita+magazie+curte comuna de 76.mp, centrala proprie, **89.000 €;** ☎0737.251.733

195. **Gheorghe** Vasilescu, casa individuala P+2E, 5 camere, 4 bai, moderna, 2 locuri de parcare S.U. 133 mp, curte 118 mp, 5 cam., 2014, la cheie, **347.000 €;** ☎0722.323.657 marius@vectorimobiliare.ro

196. **Ghermanesti,** S.U. 939 mp, curte 5346 mp, 5 cam., 2010, la rosu, Proprietar vand complex rezidential Ghermanesti la o distanta de aprox. 20 minute de Bucuresti, aflat la 130 m de sos. Ghermanesti, pe malul Lacului Snagov. Clasa energetica A, **2.023.000 €;** ☎0722.200.926 oana.florea@romconsulting.com

197. **Ghidigeni,** teren 400 mp, 4 camere, utilitati, Stb S.U. 120 mp, curte 400 mp, 4 cam., 2023, la cheie, Ghidigeni (administrativ Ilfov) casa individuala, teren 400 mp, 4 camere, 2 bai, bucatarie inchisa, utilitati, centrala, pret la cheie: 220.000 euro + tva, comision 0%, statii STB la 800 m / 8 minute. **220.000 €;** ☎0754.461.931

198. **Giulesti** Teren 152mp. pentru visul de familie si casa de 60mp. cu potential de extindere. S.U. 60 mp, curte 152 mp, 3 cam., 1960, demolabila, **59.900 €;** ☎0721.679.963 mihai.dumitrescu@imobiliare-acasa.ro

199. **Giurgiu** - Calugareni - Branistari - 5 camere P+1 S.U. 140 mp, curte 1983 mp, 5 cam., 1990, la cheie, Agentie imobiliara comision 2 % - Giurgiu - Calugareni Branistari - 5 camere etaj P+1 - constructie 1990, 140 mp (70 mp/nivel), libera, intabulare 1983 mp teren **69.900 €;** ☎0723.627.543

200. **Giurgiu-** Central S.U. 148 mp, curte 197 mp, 5 cam., 1974, la cheie, Eurocity Home, va ofera spre vanzare casa singur curte, curata, libera, mobilata/ nemobilata. Casa este construita din caramida, are geamuri de termopan, parchet, centrala pe gaz, canalizare, electricitate. **115.000 €;** ☎0733.154.800/ 0761.086.217 baraceanu.daniela@yahoo.com

201. **Giurgiului,** intrare Jilava S.U. 79 mp, curte 114 mp, 2 cam., 1960, demolabila, Casa demolabila st 114 mp d= 6 canalizare lumina, put cu hidrofor gaz in poarta, toate actele pret fix **27.500 €;** ☎0766.862.569

202. **Giurgiului,** Piata Progresul, S.U. 300 mp, curte 285 mp, 10 cam., 2007, la cheie, proprietar, vila P+2E+Mansarda situata adiacent Pietei Progresul an 2007. Suprafata utila 300 mp, 7 dormitoare, 3 bai, 2 bucatarii, 2 livinguri, 2 terase + beci, teren 285 mp, **307.899 €;**

203. **Giurgiului,** Zetarilor, S.U. 69 mp, curte 326 mp, 3 cam., 1968, demolabila, casa de paianta neconsolidata, teren total de 326 mp, pe strada Eternitatii vav de cimitir, deschidere 9,8 m la drum public, apa, canalizare si curent in casa iar gazele pe strada, acte in regula; **75.000 €;** ☎0799.984.105

204. **Glina** S.U. 130 mp, curte 190 mp, 4 cam., 2023, la cheie, Particular de vanzare P+1 vila noua 4 camere suprafata 130 mp, 4 camere, 2 grupuri sanitare, curte amenajata, toate utilitatile **137.500 €;** ☎0724.226.342/ 021.312.59.99 cristian@k-imobiliare.ro

205. **Glina,** casa tip duplex P+1+pod, cartier Alegria, S.U. 131 mp, curte 270 mp, 4 cam., 2023, la cheie, de vanzare vila tip duplex P+1+pod 131 mp util + pod 35 mp, teren 270 mp , casa se preda la cheie si cu toate utilitatile bransate (gaze, curent trifazic, canalizare, apa + put pt. udat gradina) **125.000 €;** ☎0723.292.446 ialexc@yahoo.com

206. **Goruni** Lipnita Constanta S.U. 150 mp, curte 10544 mp, 4 cam., 2010, la cheie, Vand CASA 4 camere si teren - intravilan, loc. Goruni, com.Lipnita, jud. Constanta. (fosta ferma pomicula) pe malul Dunarii, pescuit-Suprafata teren10.544 mp.Casa 4 camere constructie din BCA (casa de vacanta), suprafata 116 mp; 3 dormitoare, living, bucatarie, 2 holuri, baie, biblioteca, beci. Instalatie apa si canalizare- fosa septica.Corp 2 de casa din paianta cu suprafata de 41 mp are destinatia magazie.In curte se afla un Foisor de vara cu apa trasa de la fantana cu hidrofor.Teren:-2640 mp teren arabil;-1620 mp vie pe rod;-4789 mp livada pe rod (peste 130 pomi fructiferi: cirese, visini, caisi, piersici, meri, peri, pruni, gutui, nectarini, aluni, smochini, 35 de nuci pe rod);-1495 mp curti constructii.Proprietatea este situata la intrarea in localitatea Goruni, la soseaua principala,avand o deschidere de 88,25 m la sosea.Localitatea se afla la cca.3,5 km distanta de DN 3 Constanta-Ostrov, la cca. 5 km de punctul de trecere a granitei in Bulgaria prin localitatea Negoran.In zona sunt mai multe manastiri: Manastirea Dervent, Manastirea Sf. Apostol Andrei.zona linistita, cu arii protejate, cu paduri in apropiere, aer curat, peisaje naturale deosebite.Contact: **110.000 €;** ☎0723.381.379

207. **Gradistea** - Manastirea Caldarusani S.U. 492 mp, curte 1200 mp, 8 cam., 2010, la cheie, Va prezentam spre vanzare vila cu trei etaje, si mansarda si subsol, pivnita izolate .parterul este format din hol cu doua iesiri una principala si una spre terasa **288.800 €;** ☎0726.764.420/ 0722.570.823 office@creativebrokers.ro

208. **Grozavesti, Bd. Regiei, S.U. 273 mp, curte 135 mp, 6 cam., 2021, la cheie, vila 6 camere, plus 2 camere demisol, parter, etaj 1, mansarda, 3 grupuri sanitare, 3 balcoane, incalzire in pardoseala, centrala proprie pe fiecare etaj, gresie, faianta, gaze, apa, canalizare, 350.000 €; ☎+40761532117 lacramioara_munteanu@yahoo.com**

209. **Gruiu,** Calarasi, S.U. 240 mp, curte 1167 mp, 5 cam., 2007, la cheie, Cea mai accesibila proprietate din Romania (casa 300 mpc + teren 1167 mp), la numai 666 Euro/mpc !!! **199.999 €;** ☎0751.519.940 cristian.ionescu1964@gmail.com

210. **Gruiu,** Calarasi, S.U. 240 mp, curte 1167 mp, 5 cam., 2007, la cheie, villa for two families, near Bucharest at the price of an apartment **199.999 €;** ☎0751.519.940 cristifcg@yahoo.com

211. **Hala** Traian, vila de lux, zona linistita S.U. 428 mp, curte 400 mp, 9 cam., 1940, la cheie, vila de lux, zona linistita semicentrala Hala 'Traian2 intrari individuale. 9 camere, 6 bai, 2 livinguri, 2 bucatarii, oranja, camera tehnica si camera de depozitare. Proprietar se accepta comision ☎0744.372.439 realtornistor@gmail.com

212. **Harman** Brasov S.U. 240 mp, curte 1000 mp, 5 cam., 2022, la cheie, vila de lux la 10 km de centrul Brasov. Finisaje premium **360.000 €;** ☎0745.053.223 Crisaltemporda@gmail.com

213. **Herastrau,** casa langa Herastrau Parkview S.U. 70 mp, curte 300 mp, 3 cam., 1995, casa si teren in zona Herastrau, casa este nelocuita de peste 10 ani si folosita ca depozit, curte de 304 mp, constructie P+1 de 178 mp, are utilitati, trebuie vazuta **250.000 €;** ☎0765.942.499 dragos.popescu@fpcimobiliare.ro

214. **Ialomita,** Movilita, 1990, vand casa constr. BCA, aproape de sosea- neg. sau apart. +diferenta sect. 2, proprietar, **119.000 €;** ☎0766.339.379

215. **Iancu** Nicolae, vila contact WhatsApp, proprietar, S.U. 204 mp, curte 400 mp, 5 cam., 2002, la cheie, p+1, 5 camere, 3 bai, 8 parcari (1 garaj) , 205 mp utili, 28 mp garaj, 402 mp teren, gard stradal 28 ml, beton si caramida, in complex de 6 vile, toate utilitatile (trifazic) 2 cai acces sosea dubla. **595.000 €;** ☎0740.191.988/ 00905527314555 nurhan.pakyuz@gmail.com

216. **Ilfov** Casa in Domnesti, 1 Km de pasarala S.U. 110 mp, curte 460 mp, 4 cam., 2023, la cheie, **135.000 €;** ☎0760.654.542 george.concept@yahoo.com

217. **Ilfov** Padurea Golasei S.U. 120 mp, curte 500 mp, 3 cam., 2022, la cheie, Se vinde casa, Padurea Golasei, 3 grupuri sanitare, 3 camere, living, baie,bucatarie, terasa, teren in proprietate 500 mp , deschidere 20 ml. Fara obiecte sanitare, gresie, faianta. **70.000 €;** ☎0744.372.439 realtornistor@gmail.com

218. **Ilfov** vila 4 camere S.U. 150 mp, 4 cam., 2020, **109.000 €;** ☎0722.681.655 nadiadeluca.pub@gmail.com

219. **Ilfov** Vila in Bragadiru, strada Margelelor S.U. 120 mp, curte 230 mp, 4 cam., 2018, la cheie, **160.000 €;** ☎0760.654.542 george.concept@yahoo.com

220. **Ilfov,** S.U. 120 mp, vand casa (vila) cu etaj, 25 km de Bucuresti, conditii de bloc, cu teren 1000 mp, desch. 22 m, pomi fructiferi,

Imobiliare vânzări CASE, VILE

312. **Popesti-Leordeni,** sos. Oltenitei, centura, S.U. 144 mp, curte 260 mp, 4 cam., 2022, la cheie, vile tip duplex de vanzare situate in judetul Ilfov, intre Popesti Leordeni si Glina, pe soseaua Oltenitei, langa Soseaua de Centura a Bucurestiului, intr-un complex rezidential privat cu 100 de vile + TVA, **89.999 €;** ☎0767.377.376/ 0785.225.855 marian_visanescu@yahoo.com

313. **Popesti-Leordeni,** Str. Paraul Rece, S.U. 170 mp, curte 190 mp, 5 cam., 2023, in constructie, vila tip duplex P+1+M, suprafata utila 177 m, teren 190 m, toate utilitatile, strada asfalatata, finisaje deosebita, libera pentru mutare imediata, zona civilizata, 3 grupuri sanitare, incalzire in pardoseala, **195.000 €;** ☎0785.225.855/ 0767.377.376 madalinmarvis@yahoo.com

314. **Popesti-Leordeni,** str. Zabava Clucerul nr.14A S.U. 74 mp, curte 503 mp, 3 cam., 1969, la cheie, casa construita in 1969 din caramida cu planseu de beton. Bransamente active la gaze energie, apa, canal. Se vinde utilata si mobilata. Curte amenajata dupa cum se vede in fotografii. Strada larga, linistita de case. **160.000 €;** ☎0722.151.338/ 0744.644.139 summotecto@gmail.com

315. **Predeal,** hotel partia Clabucet S.U. 750 mp, curte 1050 mp, 16 cam., 2000, la cheie, Hotel partia Clabucet, 16 camere, 15 dormitoare, suprafata totala construita aprox. 900 mp, suprafata utila 750 mp si suprafata teren 1000 mp. Se poate viziona http://vrtours.ro/tours/casa-predeal/ **425.000 €;** ☎0731.551.555/ 0731.551.555 marian@mariannut.ro

316. **Prelungirea** Ferentari, Fragmentului 5, S.U. 258 mp, curte 650 mp, 3 cam., 2000, la cheie, vila de vanzare, garaj cu rampa spatios intra 3 masini. Etajul 1 living, bucatarie 70 mp, terasa, etajul 2, dormitor si baie, constructie BCA, curte 650 mp **169.000 €;** ☎0765.404.303

317. **Prelungirea** Ghencea S.U. 89 mp, curte 130 mp, 3 cam., 2023, la cheie, Particular ofer spre vanzare duplex superb, localizat in cadrul cartierului "Casute Ghencea", pe Prelungirea Ghencea, Strada Iernii 43, P+1+pod, constructie 2023, la cheie plus 2 locuri parcare **114.990 €;** ☎0723.515.515 frunzeti_m@yahoo.com

318. **Prelungirea** Ghencea S.U. 320 mp, curte 500 mp, 7 cam., 2008, la cheie, vila S+P+1+M, Drumul Cooperativei, constructie 2008 in suprafata totala de 450 mp, dispusa cu un subsol parter unde avem living, bucatarie mare inchisa, camera tehnica, baie si doua terase. Zona de vile **435.000 €;** ☎0723.460.200 sweethome_imob@yahoo.com

319. **Prelungirea** Ghencea, S.U. 100 mp, curte 200 mp, 3 cam., 2023, la cheie, Cartierul Latin, strada Iernii, duplex, P+1, superb, la cheie, toate actele in regula, acceptam variante, ocazie **95.000 €;** ☎0753.075.109

320. **Prelungirea** Ghencea, Ametisului nr. 38B, S.U. 124 mp, curte 200 mp, 4 cam., 2023, la cheie, casa/ vila tip duplex, direct proprietar. Vila noua P+1E+pod finalizata decembrie 2023, disponibila imediat, direct proprietar, Prelungirea Ghencea, strada Ametistului nr. 38B, **169.000 €;** ☎0762.766.907 netcudana@yahoo.com

321. **Prelungirea** Ghencea, casa complex privat cu loc de parcare. S.U. 100 mp, curte 38 mp, 4 cam., 2019, la cheie, **109.000 €;** ☎0729.101.123 valeriu@valeriustancu.ro

322. **Prelungirea** Ghencea, casa complex privat, curte 95 mp. S.U. 100 mp, curte 95 mp, 4 cam., 2020, la cheie, **111.000 €;** ☎0729.101.123 valeriu@valeriustancu.ro

323. **Prelungirea** Ghencea, Dantelei, Bucuresti, vila S.U. 300 mp, curte 400 mp, 5 cam., 2012, la cheie, **249.000 €;** ☎0760.654.540 ionut.concept@yahoo.com

324. **Prelungirea** Ghencea, duplex 4 camere, S.U. 95 mp, curte 324 mp, 4 cam., 2022, la cheie, Imobiliare Solutions Group va ofera spre vanzare un duplex situat in zona Prelungirea Ghencea, in apropiere de Cartierul Latin. **145.000 €;** ☎0757.021.619

325. **Prelungirea** Ghencea, Iernii, S.U. 120 mp, curte 245 mp, 4 cam., 2024, la cheie, duplex, P+1+pod, spate in spate, Su=120 mp, S teren 245 mp, in constructie, se vinde la cheie cu finisaje si materiale de cea mai inalta calitate, toate utilitatile, toate actele ok, se accepta credit; **149.000 €;** ☎0721.662.943 f.bunescu@yahoo.com

326. **Prelungirea** Ghencea, Maracineni, S.U. 120 mp, curte 240 mp, 4 cam., 2023, la cheie, Ghencea-Maracineni, duplex P+1, S. utila 120 mp, S. teren=240 mp, la cheie, terasa, incalzire prin pardoseala, curte amenajata, parcare doua masini, acces foarte bun, acte in regula, se accepta credit, seriozitate; **125.000 €;** ☎0721.662.943 f.bunescu@yahoo.com

327. **Prelungirea** Ghencea-Duplex 3 camere S.U. 92 mp, curte 267 mp, 3 cam., 2022, la cheie, Imobiliare Solutions Group va ofera spre vanzare un duplex situat in zona Prelungirea Ghencea, in apropiere de Cartierul Latin. **145.000 €;** ☎0757.021.619

328. **Puchenii** Mosneni, Prahova S.U. 231 mp, curte 775 mp, 5 cam., 2000, la cheie, Situata chiar pe DN1A, la o distanta de 15 km de Ploiesti si 35 km de Bucuresti, constructie 2000, vila P+1, cu 5 camere, bucatarie mare, 2 bai, anexa. **139.000 €;** ☎0733.300.779 liderimobiliare@gmail.com

329. **Raciu** / langa Biserica, Targoviste - comision 0%! S.U. 237 mp, curte 2714 mp, 8 cam., 2008, in constructie, Str. Principala nr. 180, Raciu, P+1, 8 camere, casa veche consolidata si extinsa in 2008, in constructie, comision cumparator 0%, la 15 km de Targoviste, are curte generoasa - 2714 mp, langa stadion **55.000 €;** ☎0730.177.220 lucian.baciu@magnolia-imobiliare.ro

330. **Rahova** S.U. 100 mp, curte 150 mp, 4 cam., 1984, 4 camere 2 bai bucatarie hol anexe garaj constructie becea acoperita cu tabla gaze apa canal centrala termica cadastru intabulare libera **88.000 €;** ☎0787.638.327/ 0762.966.973 neacsunela.nela@yahoo.com

331. **Rahova** S.U. 140 mp, curte 270 mp, 4 cam., 1980, la cheie, Margeanului, teren 270 mp, su 140 ,libera se poate viziona oricand, **179.990 €;** ☎0753.075.109

332. **Rahova** Casa in Rahova 147 mpc, teren 133 mp constructie 2023 S.U. 116 mp, curte 133 mp, 4 cam., 2023, la cheie, **147.900 €;** ☎0759.018.615 traian.coroi@imobiliare-acasa.ro

333. **Rahova** Casa in Rahova P+E+M CU 4 camere si teren 133 mp, constructie 2023 S.U. 116 mp, curte 133 mp, 4 cam., 2023, la cheie, **147.900 €;** ☎0759.018.615 traian.coroi@imobiliare-acasa.ro

334. **Rahova** Teius S.U. 128 mp, curte 50 mp, 3 cam., 1986, la cheie, Casa la curte, 3 camere, 1 bucatarie, 1 baie, toate utilitatile(gaze, apa, lumina + put + pod mansardabil + beci 2mp), 127mp, 70mp utili- 50mp curte, zona Teius/Rahova, propietar, zona frumoasa, linistita la 2 minute de statia de tramvai 32. Ofer si rog seriozitate, pentru mai multe detalii la telefon **130.000 €;** ☎0773.935.175 niculaericharddaniel@yahoo.com

335. **Rahova,** S.U. 98 mp, curte 100 mp, 3 cam., 1973, 3 camere, baie, bucatarie, hol, anexe caramida si paianta, magazie, apa canal, gaze, libera, cadastru, intabulare, deschidere 10 mp, se poate locui in ea, acoperita cu tabla, **70.000 €;** ☎0787.638.327/ 0762.966.973 neacsunela.nela@yahoo.com

336. **Rahova,** Alexandriei, Leroy Merlin, 4 camere, comision 0 S.U. 100 mp, curte 120 mp, 4 cam., 2023, la cheie, **87.000 €;** ☎0731.227.886 janina.peste@activimob.ro

337. **Rahova,** casa deosebita, 146 mp desfasurati, teren 233 mp, constructie 2023. S.U. 118 mp, curte 233 mp, 4 cam., 2023, la cheie, **167.900 €;** ☎0759.018.615 traian.coroi@imobiliare-acasa.ro

338. **Rahova,** Teius, 4 cam., casa de vanzare 4 cam., 2 bai, teren 220 mp, de caramida, apa canal, gaze la poarta **105.000 €;** ☎0764.522.941

339. **Rahova,** Teius, 3 cam., vand casa 3 cam., caramida, apa, canal 217 mp teren, gaze la poarta libera **75.000 €;** ☎0764.522.941

340. **Republica,** cartier 23 August vila de lux, an 2015, S.U. 276 mp, curte 300 mp, 6 cam., 2015, la cheie, 12 min. metrou, P+1E+m, 276 mp util, 300 mp teren, vila de lux, finisaje premium, 3 grupuri sanitare, toate utilitatile, mobilata, utilata complet, plata si in rate, **315.000 €;** ☎0726.664.381 valentin.florea85@yahoo.com

341. **Salaj** S.U. 100 mp, curte 100 mp, 4 cam., 2000, vand casa 4 cam., baie, bucatarie, caramida, teren 280 mp, apa gaze canal **120.000 €;** ☎0764.522.941

342. **Salaj,** S.U. 150 mp, 5 cam., casa 5 cam., 3 bai, terasa, parter si etaj 150 mp cu constructie de caramida, renovata recent, disc., **115.000 €;** ☎0764.522.941

343. **Salaj,** 5 cam., la cheie, vand casa p+etaj 1+masarda, 5 camere, 3 bai, 160 mp, la cheie, toate facilitatile, pret disc. **115.000 €;** ☎0764.522.941

344. **Salaj,** Amurgului, 8 cam., in constructie, vand casa 8 camere caramida, 380 mp stradala, curent trifazic, apa, gaze, canal, **140.000 €;** ☎0764.522.941

345. **Salaj,** Humulesti, S.U. 50 mp, curte 60 mp, 3 cam., 1990, vand casa curte 3 cam., baie, bucatarie, gaze, centrala, apa, canal, garaj din caramida, libera, toate actele, teren 110 mp tabla pe casa, pret disc. **48.000 €;** ☎0763.581.790

346. **Salaj,** Rahova, Ferentari S.U. 152 mp, curte 300 mp, 4 cam., 2014, la cheie, Vand vila avand regim de inaltime P+M, edificata pe un teren in suprafata de 300 mp, situata in zona Salaj, pe o strada foarte linistita si curata, avand o suprafata utila de 152 mp, an 2014. **164.990 €;** ☎0724.597.950 sapphiresmart-investagency@gmail.com

347. **Salajan** Bucuresti S.U. 87 mp, curte 467 mp, 5 cam., 1960, str.Ilioara ,imobil compus din teren 467 mp/d=15 m si locuinta 87 mp utili, compusa din 5 camere, bucatarie, baie, dependinte. Zona in dezvoltare, pretabil construire imobil apartamente. Facilitati **160.000 €;** ☎722511217/ 0762.628.915 uigimob@yahoo.com

348. **Sandulita** - Calarasi - 10 km de Fundulea S.U. 75 mp, curte 1000 mp, 3 cam., 2020, la cheie, Casa la cheie, 3 camere, baie, bucatarie, izolata, comstructie 2019, 1000 mp, mobilata si utilata, toate actele, se accepta credit, toate proprietatea imprejmuita cu gard **69.900 €;** ☎0741.140.993

349. **Sanpetru,** Brasov langa Aerodrom, rezervatia Lempes S.U. 467 mp, curte 2152 mp, 9 cam., 2000, la cheie, proprietatea imobiliara este compusa din teren intravilan S=2152mp, casa (D+P+E1+E2) cu S=467mp, S cd=652 mp, 2 anexe gospodaresti, 2 garaje si atelier, **600.000 €;** ☎0742.039.129 simonalidia1407@yahoo.com

350. **Sanpetru,** Brasov. S.U. 130 mp, curte 591 mp, 5 cam., 2023, la cheie, Vila in Sanpetru, Brasov compusa din 3 dormitoare, 3 bai, 1 living, bucatarie, camera serviciu. Casa are finisaje superioare, termopane, incalzire in pardoseala, acoperis tigla. Suprafata construita 180 mp, suprafata teren 591 mp.Casa este racordata la toate utilitatile: apa, gaze, curent electric si canalizare. Strada Agriselor 34, Sanpetru, **179.000 €;** ☎0730.001.337 renescu@yahoo.com

351. **Sat** Bejan, 10 km Deva, S.U. 60 mp, curte 470 mp, 2 cam., 2010, casa constructie 2010 situata la aprox. 10 km langa Deva, sat Bejan, 2 camere, beci, masarda semi-amenajata, teren gradina de 4700 metri^2,apa curenta, canalizare in curs (primaria lucreaza inca), fosa septica, acte la zi, ocupabila imediat, **62.000 €;** ☎0770.891.572 cristian.andrei@hotmail.com

352. **Sat** Spatarei, S.U. 70 mp, curte 1450 mp, 5 cam., 1939, la cheie, casa de vanzare din caramida dubla, total 7 camere la 2 case, **41.000 €;** ☎0768.973.256 carolcarol2121@yahoo.com

353. **Sector** 1. Bucuresti S.U. 100 mp, curte 303 mp, 3 cam., 1991, la cheie, Casa de vanzare, 100 mp construiti, teren 303 mp, strada Nicolae Giulesteanu 24, Bucuresti, sector 1. **109.000 €;** ☎0723.288.689 banica.mirela@yahoo.com

354. **Sector** 1, Sos. Chitila la podul Constanta S.U. 68 mp, curte 297 mp, 3 cam., 1970, demolabila, Bucuresti, va propunem spre vanzare o casa batraneasca situata in Bucuresti Sect. 1 zona Chitila, in apropierea Podului Constanta, o zona foarte cautata in Bucuresti pentru acesul facil catre centrul orasului. **119.000 €;** ☎0743.663.357/ +33618143542 violeta.puicea@gmail.com

355. **Sector** 2, ONE Gherghitei, S.U. 95 mp, curte 209 mp, 6 cam., 1970, proprietate, langa One District Lake Plumbuita, 209 mp curte, d 9 mi, casa 95 mp vagon, potential edificare, subsol, parter, etaj, mansarda, imobil nou, acces Floreasca, Aviatiei 10 min., Bucur Obor 10 min. **138.000 €;** ☎0726.481.511 ocaziebuna@gmail.com

356. **Sector** 2, Pasajul Muncii Bucuresti S.U. 100 mp, curte 316 mp, 3 cam., 1960, demolabila, Casa demolabila, teren 316mp, certificat de urbanism p+2+mansarda pentru suprafata construibila 250 mp. **350.000 €;** ☎0035796449462 georgetaisabela84@gmail.com

357. **Sector** 4, Metalurgiei, Bucuresti, S.U. 157 mp, curte 236 mp, 4 cam., 2022, la cheie, particular vand casa curte in Bucuresti, sector 4, zona Metalurgiei Binelui, alarma camere supraveghere. Casa se vinde mobilata, utilata. Parter, living, baie, bucatarie, birou, terasa. Etaj 3 dormitoare, baie, dresing. Pod. Accept si schimb cu apartament in centru, **210.000 €;** ☎0724.960.711 gabriel_soldea@yahoo.com

358. **Sector** 5 Bucuresti, S.U. 75 mp, curte 205 mp, 2 cam., 1995, in constructie, Giurgiului, str Nehoias teren 205mp +cladire S+P placa beton Autorizatie+ proiect pentru etaj 1 **135.000 €;** ☎0723.228.853 pascu1953@yahoo.com

359. **Sector** 5, adiacent strazii Semanatorului, imobil S.U. 117 mp, curte 173 mp, 4 cam., 1980, Sector 5, adiacent strazii Semanatorului, vanzare teren, constructie de vanzare, teren 173, suprafata constructie 117 mp, toate utilitatile **75.900 €;** ☎0750.441.664

360. **Sector** 5, Atomistilor - Teius S.U. 99 mp, curte 202 mp, 3 cam., 2023, la cheie, vila tip duplex, P+1, teren 277 mp, din care curte 202 mp, amprenta 41 mp, la parter living, bucatarie, baie, la etaj 2 dormitoare, baie, hol si balcon, finisaje modern, curent, apa, gaz, acte la zi, **125.000 €;** ☎0722.300.638/ 0733.300.779 liderimobiliare@gmail.com

361. **Sector** 5, Bucuresti, S.U. 152 mp, curte 152 mp, 4 cam., 1927, demolabila, de vanzare casa la curte, 4 camere, bucatarie, doua magazii, beci. Cadastru, intabulare, canalizare, apa, gaze. Casa este demolabila dar se si poate locui in ea. Nu are baie (wc in curte). Pret fix, **67.500 €;** ☎0729.363.441

362. **Sector** 5, Calea Ferentari 132C, Bucuresti. S.U. 200 mp, curte 160 mp, 4 cam., 2008, la cheie, Casa cu etaj P+1 Bucuresti, Calea Ferentari nr. 132, Situata stradal cu spatiu pt. a deschide o afacere, teren 160 mp, 11 mp deschidere, amprenta casa 200 mp, parter 100 mp, etaj 100 mp, teren liber 60 mp cu toate utilitatile, 1 living spatios 60 mp, 4 dormitoare, 2 bai, bucatarie, hol, dresing, **145.000 €;** ☎0767.117.586 nycu500@gmail.com

363. **Sector** 5, Complex Humulesti, Salaj, S.U. 94 mp, curte 322 mp, 3 cam., 2003, teren 322 mp, sect. 5, garaj auto 21 mp,c-tie 1982, magazie c-tie 1982 -21 mp, casa c-tie 1945 din paianta si boltari reconditionata integral in 1984 si 2003, 94 mp, comis. ag. 3%, **99.999 €;** ☎0723.351.895/ 0745.351.895 tinaparaschiv@yahoo.com

364. **Sectorul** 2 Bucuresti S.U. 113 mp, curte 204 mp, 5 cam., 1937, la cheie, Floreasca, vila 5 camere + dependinte (baie, bucatarie, camara, 2 grupuri sanitare, 204 mp, singur curte, garaj, pivnita, spalatorie, pod, incalzire centrala cu gaze/centrala proprie, la cheie. **600.000 €;** ☎0726.476.503 mariana.olteanu2014@gmail.com

365. **Sectorul** 5, Bucuresti, S.U. 74 mp, curte 185 mp, 3 cam., 2007, la cheie, casa, stradal din BCA, canalizare, centrala electrica, calorifere, boiler, confort bloc, zona linistita, 8 min. pana la mijloacele de transport la Zetarilor, **126.000 €;** ☎0765.662.760 patrucopii@gmail.com

366. **Serbesti,** Vidra, Vrancea, casa de vanzare, S.U. 110 mp, curte 600 mp, 5 cam., 2016, la rosu, casa Serbesti, Vidra, Vrancea de vanzare, zona linistita, cu vedere la Magura Odobestilor cota 1001 cel mai mult deal din Romania si Raul Putna, **100.000 €;** ☎0732.957.889 Hincugiani@gmail.com

367. **Snagov** S.U. 300 mp, curte 1200 mp, 5 cam., 2012, la cheie, centru, o casa superba, locuita, proprietarul inginer constructor, accept credit, se poate viziona oricand, **399.000 €;** ☎0753.075.109

368. **Snagov** Vila spatioasa aproape de natura - Padurea Snagov (TIP 3) Scadere de pret S.U. 210 mp, curte 480 mp, 6 cam., 2010, la cheie, **250.000 €;** ☎0745.695.511 robert@robertgagos.ro

369. **Snagov** - Vladiceasca, S.U. 202 mp, curte 450 mp, 5 cam., 2008, la cheie, casa situata in Vladiceasca, zona retrasa foarte linistita. Curte individuala 450 mp, **168.000 €;** ☎0744.525.191 escada.gts@gmail.com

370. **Snagov,** Ciofiureli vila S.U. 180 mp, curte 1000 mp, 5 cam., 2016, la cheie, vila P+1, 2016 structura de lemn, parter si etaj, living, 4 dormitoare, 4 bai, bucatarie inchisa, curte cu gradina de pomi fructiferi si parcare pentru 4 masini. Incalzirea se realizeaza electric **187.000 €;** ☎0723.460.200 sweethome_imob@yahoo.com

371. **Snagov,** Ciolpani, S.U. 160 mp, curte 827 mp, 3 cam., 2024, la cheie, proprietar, ofer spre vanzare Casa Parter la marginea Padurii in Ciolpani si in apropierea Lacului Snagov. Proiectul este unul de exceptie datorita pozitionarii, compartimentarii si calitatii materialelor folosite. Casa este racordata la toate utilitatile. Un proiect realizat in liniste, **268.000 €;** ☎0722.725.049 casadeladan@gmail.com

372. **Snagov,** Ciolpani, S.U. 200 mp, curte 700 mp, 5 cam., 2021, la cheie, vila s+p+1, constructie din caramida, cadre beton, locuita, utilata, mobilata, incalzire pardoseala, langa manastirea Tiganesti Ciolpani, toate utilitatile, curte proprie 700 mp. Direct proprietar, **250.000 €;** ☎0723.049.152 any_nistor@yahoo.com

373. **Snagov,** cu aceasta vila te poti bucura de linistea padurii Snagov (TIP 1) S.U. 135 mp, curte 370 mp, 4 cam., 2010, la cheie, **199.000 €;** ☎0745.695.511 robert@robertgagos.ro

374. **Sos** Bucuresti Magurele S.U. 110 mp, curte 340 mp, 4 cam., 2020, la cheie, Proprietar, vand P+1+Pod, 4 camere dec.a, toate utilitatiile, apa, canalizare, mobilata si utilata, totul nou, tuluri exterioare, beci de 25 mp. Toate actele in regula **320.000 €;** ☎0722.955.251

375. **Sos.** Berceni, Bucuresti S.U. 100 mp, curte 213 mp, 5 cam., 1961, la cheie, Casa 5 camere sector 4 vizavi de statia de metrou Apărătorii Patriei.Casa individuala singur curte, amprenta imobilul 90 mppergola retractabila 7mp.Teren total 213mp, curte liberă 120mCasa este integral renovata " la cheie " gata de mutat. Se accepta orice creditare.Situata stradal pe Sos Berceni la 2 min. mers pe jos de piata si metrouTrepte ext granit, trepte int lemn fag, gresie si faianta 120x60, bransamente si intalatii sanitare /elec noi, toate utilitatile, usi lemn alb romanesti, tamplarie gealan tripan cu dubla deschidere, pod amenajat 40mp, tabla Bilkaape pluviale preluate in canalizare.Aer conditonat 12000 Ariston ,centrala Ariston ,boiler Ariston.Izolatie de 15cm, gard refacut 55mCurte amenajata cu brazi(Crpuri iluminat led, jaluzeleLibera, 2 gr sanitare, casa caramida p+m, investitie excelenta **179.900 €;** ☎0765.132.174 laur_niculae@yahoo.com

376. **Sos.** Pipera Tunari, Ilfov, S.U. 115 mp, curte 510 mp, 4 cam., 2024, la cheie, Nu rata sansa de a-ti gasi linistea intr-un nou camin.Va propunem o locuinta structurata pe parter situata intr-un nou Ansamblu Rezidential localizat in Comuna Balotesti, jud. Ilfov, **170.900 €;** ☎0753.508.888

377. **Sos.** Pipera Tunari, Ilfov. S.U. 115 mp, curte 510 mp, 4 cam., 2024, in constructie, Casa individuala structurata pe parter este situata intr-o zona linistita, in Balotesti, Soseaua Pipera -Tunari. Casele se predau complet finisate, cu materiale de calitate si racordate la utilitati, **170.900 €;** ☎0753.508.888

378. **Str.** Elena nr. 45, Sector 2, proprietar vand casa la curte, 5 camere, toate utilitatile, pret negociabil; ☎0723.752.972

379. **Strada** Dogarilor, vila superba sti brancovenesc. S.U. 174 mp, curte 227 mp, 7 cam., 1940, la cheie, **580.000 €;** ☎0729.074.876 florin@norisk.ro

380. **Strada** Eroilor Nr. 17, imobil, ultracentral, S.U. 144 mp, 3 cam., 1926, la cheie, **145.000 €;** ☎0767.692.900 homnestimobiliare@gmail.com

381. **Straulesti** - Doi Cocosi, Casa 5 camere, mobilata si utilata, 131 mp. S.U. 131 mp, curte 183 mp, 5 cam., 2020, la cheie, **280.000 €;** ☎0755.133.936 alice@neculaimobiliare.ro

382. **Tamadau** Mare S.U. 125 mp, curte 1500 mp, 3 cam., 2017, la cheie, Vand casa in comuna Tamadaul Mare, situata la soseaua principala, Vechiul drum spre Constanta, la 28 de Km de Bucuresti, Centrala pe lemne, 3 camere dec.e, 125 mp locuibili, 164 mp construiti, cu beci si pod mansardabil, pe 1500 mp de teren , cu 50 ml deschidere la sosea, Garaj . **89.000 €;** ☎0744.643.818 dancmargarit@gmail.com

383. **Tartasesti** S.U. 70 mp, curte 2733 mp, 3 cam., 1960, la cheie, Teren 2733 in Tartasesti Baldana cu casa locuibila bonus, pretul este doar pentru teren, fara canalizare cu put in curte, gaze si centrala proprie, casa este izolata termic ,termopane. Direct proprietar. **70.000 €;** ☎0731.891.426

384. **Tartasesti,** Gulia, Ilfov, S.U. 926 mp, curte 3226 mp, 14 cam., 2012, la cheie, Zen Garden Vila, o proprietate mixta de exceptie situata intr-un cadru idilic, care îi oferă o experienta unica prin îmbinarea luxului si confortului unei vile exclusiviste cu facilitatile ideale pentru dezvoltarea afacerii tale. **495.000 €;** ☎0726.321.731 niculescu818@gmail.com

385. **Teius** S.U. 80 mp, curte 133 mp, 3 cam., 1978, la cheie, 3 camere baie bucatarie hol pivnita gaze apa canal libera cadastru intabulare zona buna aproape de statia de tramvai 32 piata rahova cora caramida si paianta acoperita cu tabla **53.000 €;** ☎0787.638.327/ 0762.966.973 neacsunela.nela@yahoo.com

386. **Timisu** de Jos S.U. 319 mp, curte 796 mp, 8 cam., 2010, la cheie, De vanzare Vila Canionul 7 Scari O.S.I.M Romania sau schimb cu casa Bucuresti nord max. 20km, 2-3 camere cu teren400-500mp. Detalii vila pe www.casacanionul7scari.roTimisu de Jos/ Brasov langa Canionul 7 Scari. **468.334 €;** ☎0744.494.978 ioan.buruiana@yahoo.com

387. **Tineretului,** vila pentru 2 familii. S.U. 120 mp, curte 159 mp, 5 cam., 1934, la cheie, **335.888 €;** ☎0720.721.735 marcela.tupea@goldmcbimobiliare.ro

388. **Titan** S.U. 90 mp, curte 500 mp, 3 cam., 2002, la cheie, Postavaru, Supeco, casa p+1, 90mp, teren 500mp, deschidere 10ml, ctie 2002, toate utilitatile, curent trifazic, zona case vile, aproape parc IOR, piata Salajan, cadastru intabulare disc **350.000 €;** ☎0761.749.316/ 0722.824.757

389. **Titu,** Dambovita. S.U. 90 mp, curte 2000 mp, 3 cam., 2000, la cheie, vand casa Titu, 3 cam, 93 mp, garaj, desc 10 m, sup 2000 mp, g, f, termopan, parchet, izolatie, toate utilitatile, cablu, internet, **80.000 €;** ☎0771.774.307 b_mihail@yahoo.com

390. **Topoloveni,** Arges, Str. Principala, zona de deal, S.U. 145 mp, curte 1600 mp, 2000, toate utilitatile: apa, gaze, canalizare, incalzire cu gaze+soba teracota. Tamplariele sunt mobilate+electrocasnice, garaj 21 mp, bucatarie 14 mp. Daca doriti a 2-a zi va mutati, 150.000-variante discutabil, **150.000 €;** ☎0721.235.916

391. **Tulcea,** Mila 23 S.U. 568 mp, curte 895 mp, 27 cam., 2007, la cheie, Vanzare pensiune turistica din judetul Tulcea, Mila 23, 27 camere, dispusa parter+2+mansarda+pod, unica pensiune cu camera frigorifica, pretabil investitie. Pensiunea se vinde mobilata si utilata. **640.000 €;** ☎0722.702.564 ioan.rusupfa@gmail.com

392. **Tunari** vila individuala S.U. 155 mp, 4 cam., 2024, in constructie, **265.000 €;** ☎0722.681.655 nadiadeluca.pub@gmail.com

393. Tunari. S.U. 120 mp, curte 300 mp, 4 cam., 2017, la cheie, Vand Casa Single in Tunari cu teren 300 m2, direct proprietar, complet mobilata si utilata compusa din 3 dormitoare, living, 2 bai, toate complet utilate si mobilate. 120 mp utili + pod, toate utilitatile.Curte amenajata cu beton amprentat, foisor din lemn, gazon cu sistem de irigare, casuta de scule, terasa in spate acoperita. In curte se regaseste si o mica livada de 12 pomi fructiferi, 179.000 €; ☎0741.227.222 claudia_neaga@yahoo.com

394. **Uliesti,** DB, la 55 km de Bucuresti, S.U. 126 mp, curte 1270 mp, 4 cam., 2013, la cheie, de vanzare casa noua, 126 mp, P+M, teren 1270 mp, 120 pomi, stupi, pasuni etc. Relatii si amanunte la telefon sau schimb cu Garsoniera in Bucuresti. **38.000 €;** ☎0770.345.045/ 0785.585.046

395. **Unirii** Patrer Vila Ceaus Radu S.U. 159 mp, 5 cam., 1946, la cheie, **290.153 €;** ☎0767.692.900 homnestimobiliare@gmail.com

396. **Unirii,** 10 minute metrou, chiar pe Profesorilor, S.U. 400 mp, curte 760 mp, 15 cam., 1996, la cheie, 15 camere, 4 bai, 1 bucatarie, 2 garaje, 1 chiosc, teren 760 in proprietate si folosinta, formata din subsol, parter si etaj, suparafata la sol 257 mp, singur curte, imbunatatiri, **1.600.000 €;** ☎0728.777.132 office@ramax.ro

397. **Unirii,** Mitropolie, Gramont, vila de vanzare, S.U. 133 mp, curte 290 mp, 8 cam., 1900, **249.968 €;** ☎0747.140.370 office@syntaximob.ro

398. **Valcea,** Com Golesti S.U. 900 mp, curte 40000 mp, 8 cam., 2000, la cheie, Pensiune turistica cu 8 camere de vanzare cu bai proprii - mobilate, restaurant mobilat si utilat, terasa mobilata, toalete cu cate doua cabine, camera dus cu doua cabine **850.000 €;** ☎0745.621.942 hpensiune@gmail.com

399. **Vanatori,** Petrachioaia, vila cu 7 camere, reducere S.U. 265 mp, curte 410 mp, 7 cam., 2016, la cheie, Particular, p+1+pod din caramida, cu 7 camere dec.e mari, 3 bai, bucatarie, garaj 4 masini, terasa imensa, parter la gri, etaj finisat G+F+P+T. Reducere la cash de la 130 la 110 mii euro. **110.000 €;** ☎0720.721.735 marcela.tupea@goldmcbimobiliare.ro

400. **Vanzare** TEREN - 634mp +CASA Colentina - Andronache S.U. 130 mp, curte 500 mp, 5 cam., **237.000 €;** ☎+40741124400 nedcom.imob@gmail.com

401. **Vanzare** vila 4 camere Darasti-VlascaGiurgiu S.U. 200 mp, 4 cam., 2014, la cheie, **185.000 €;** ☎+40741124400 nedcom.imob@gmail.com

402. **Vatra** Luminoasa casa renovata 15 min Universitate S.U. 76 mp, curte 115 mp, 3 cam., 1925, la cheie, Vatra Luminoasa, casa renovata, 3 camere, baie, bucatarie, terasa, curte 115 mp, se poate transforma pardosala pe tot, curte in regula, cartier exclusivist, finisaje de buna calitate, 15 min Universitate. **280.000 €;** ☎0726.664.381 valentin.florea@bvn.ro

403. **Vatra** Luminoasa, Mega Image S.U. 350 mp, curte 148 mp, 5 cam., 2021, la cheie, Vatra Luminoasa, casa superba, utila, in zona linistita, accesibila, mijloace de transport, scoli, magazine, mansarda locuibila **711.000 €;** ☎0744.349.967 office@erre.ro

404. Vatra Luminoasa, Piata Muncii, Parcul National S.U. 115 mp, curte 55 mp, 4 cam., 1940, la cheie, Str. Aura Buzescu, vila stil englezesc, S+P+M, 4 camere, 2 gr. sanitare, anexa in curtea din spate (bucatarie de vara), centrala termica, gresie, faianta, parchet, termopan. Cadastru, intabulare, 305.000 €; ☎0746.513.305 trifu.danandrei@yahoo.com

405. **Veteranilor,** S.U. 196 mp, curte 200 mp, 6 cam., 2000, la cheie, Veteranilor piata, spatiu comercial + vila 6 cam, p+1+pod locuibil, s. 200mp, toate utilitatile trase, 3 gr sanitare, spatiu comercial (functioneaza ca restaurant) pretabil pentru cabinete medicale **335.000 €;** ☎0721.242.956

406. **Vidra** 4.560 mp teren, vila P+1 cu 5 camere S.U. 136 mp, curte 4560 mp, 5 cam., 2022, la rosu, constructie 2022 amprenta 75 mp utili 136 suprafata construita 150 mp, realizata in proportie de 80 %, necesita finisaje teren 4.560 mp deschidere asfalt 18m, posibilitati extindere/ parcelare, neg **130.000 €;** ☎0722.555.660 advaimob@yahoo.com

408. **Vidra,** vila P+1, 365 mp construiti, teren 420 mp S.U. 320 mp, curte 420 mp, 12 cam., 2004, la cheie, construita 2004 in centrul comunei, amprenta 180 mp teren 420 mp suprafata construita 365 mp, 5 dormitoare, bucatarie, dinning, 3 balcoane, 2 grupuri sanitare, dressing, toate utilitatile, pret neg **160.000 €;** ☎0722.555.660 advaimob@yahoo.com

409. **Vilior** Parcul Carol, vanzare vila S+P+1+M S.U. 290 mp, 6 cam., **319.000 €;** ☎+40741124400 nedcom.imob@gmail.com

410. **Vila** Crevedia stradal -dormitor pe parter S.U. 211.00 mp, curte 763.00 mp, 5 cam., 2010, la cheie, **140.000 €;** ☎0720.721.735 marcela.tupea@goldmcbimobiliare.ro

411. **Vila** de vanzare - Dobroesti S.U. 304.00 mp, curte 965.00 mp, 7 cam., 2016, la cheie, **440.000 €;** ☎0720.721.735 marcela.tupea@goldmcbimobiliare.ro

412. **Vila** Ialomita -Livedea lac S.U. 190.00 mp, curte 794.00 mp, 5 cam., 2011, la cheie, **80.000 €;** ☎0720.721.735 marcela.tupea@goldmcbimobiliare.ro

413. **Vila** Individuala Calea Giulesti S.U. 190.00 mp, curte 300.00 mp, 5 cam., 2003, la cheie, **320.000 €;** ☎0720.721.735 marcela.tupea@goldmcbimobiliare.ro

414. **Vila** individuala moderna p+e1+m S.U. 145 mp, 5 cam., 2022, la cheie, **232.000 €;** ☎0722.681.655 nadiadeluca.pub@gmail.com

415. **VILA** INDIVIDUALA SAFTICA S.U. 335.00 mp, curte 1800.00 mp, 7 cam., 2001, la cheie, **500.000 €;** ☎0720.721.735 marcela.tupea@goldmcbimobiliare.ro

416. **VILA** INDIVIDUALA TUNARI S.U. 155 mp, 4 cam., 2024, in constructie, **265.000 €;** ☎0722.681.655 nadiadeluca.pub@gmail.com

417. **Vila** individuala Tunari S.U. 155 mp, 4 cam., 2024, in constructie, **265.000 €;** ☎0722.681.655 nadiadeluca.pub@gmail.com

418. **Vila** moderna Balotesti energie alternativa S.U. 119 mp, 4 cam., 2022, **155.400 €;** ☎0722.681.655 nadiadeluca.pub@gmail.com

419. **Vila** noua - Bd Dunarii S.U. 231.47 mp, curte 590.00 mp, 5 cam., 2018, la cheie, **475.000 €;** ☎0720.721.735 marcela.tupea@goldmcbimobiliare.ro

420. **Vila** P+1E, Bdul. Mamaia Nord, Navodari, Constanta S.U. 214 mp, curte 100 mp, 4 cam., 2020, la cheie, Locuinta echipata, mobilata complet, (mobila Rovere) si decorata cu gust. Compusa din: living, 3 dormitoare, 3 grupuri sanitare, bucatarie, dressing, debara, spatiu tehnic, terasa 80,42 mp, garaj. **875.000 €;** ☎0722.365.810 office@astrelorresidence.ro

421. **Vila** pentru doua familii

Imobiliare vânzări TERENURI

76. **Centrului** Comercial Roman Value Center. 93448 mp, intravilan, Societate Comerciala vinde teren intravilan in zona centrala in suprafata de 93448 mp, care poate fi utilizat atat pentru activitati comerciale, industriale sau rezidential. Terenul este pozitionat in apropierea Centrului Comercial Roman Value Center, **55 €;** ☎0736.102.288

77. **Centura** Bucuresti locatia este la Jilava 39 e/mp 7500 mp, d. 21 m, extravilan, teren 7.500 mp (posibilitate de extindere la 12.500mp sau 17.500mp) stradal la centura Bucuresti Jilava partea spre Berceni, se vinde prin agentie imobiliare, cumparatorul nu plateste comision = 0%. **39 €;** ☎0721.291.292 imobiliare1sector1@gmail.com

78. **Cerbu,** com. Albota, Arges, 1471 mp, d. 15 m, intravilan, Propietar vand teren intravilan 1.471 mp deschidere 14,94 m in sat Cerbu, com. Albota, jud. Arges la strada principala, drum asfaltat, curent la lot, gaze, apa curenta necesita decat racordare **25 €;** ☎0744.372.439 realtornistor@gmail.com

79. **Cernica** Ilfov, Posta, teren intravilan si loturi 13368 mp, d. 358 m, intravilan, **467.880 €;** ☎0747.825.874 marius@murzea.ro

80. **Cernica** teren 1000mp cu casa demolabila/renovabila 1000 mp, d. 10 m, intravilan, Particular, teren 1000 mp situat central in Cernica, cu casa demolabila/ renovabila, cu toate utilitatile trase - curent, gaz, apa, canalizare, strada asfaltata - reducere de la 72000 la 59900 euro, **59.900 €;** ☎0742.330.639

81. **Chiajna,** Ilfov vanzare teren intravilan 5000 mp 4785 mp, d. 24 m, intravilan, **145.000 €;** ☎0758.900.400 office@topestates.ro

82. **Chitila,** 50000 mp, d. 400 m, intravilan, soseua Bucuresti - Targoviste deschidere 400 ml, toate utilitatile. Proprietar, se accepta comision; oportunitate de investitiehttps://nistour.ro/ ☎0744.372.439 realtornistor@gmail.com

83. **Chitila,** Autorizatie de Construire 3 unitati locative, P+1E, Comision 0 %, 640,00 mp, d. 20.00 m, intravilan, **135.000 €;** ☎0722.382.832 contact@erikachica.ro

84. **Chitorani,** 500 mp, d. 17 m, intravilan, 7 loturi teren intravilan - se vand individual aprox. 500 mp/lot. Avans 50% si 3 rate disponibilitate la vanzare, **20.000 €;** ☎0723.592.964

85. **Ciolpani,** zona Cimitir Britanic, stradal, 3000 mp, d. 30 m, intravilan, DN1 Bucuresti - Ploiesti, Ciolpani stradal, intravilan construibil, 3000 mp/ d=30 m. Gaze curent. Acces direct din DN1, pe spate este drum de exploatare, **33 €;** ☎0722.511.217/ 0762.628.915 uigimob@yahoo.com

86. **Ciorogarla,** 2600 mp, d. 13 m, intravilan, teren intravilan Ciorogarla cu deschidere 13 m, **10.400 €;** ☎0721.333.655 denisautodez@yahoo.ro

87. **Ciorogarla,** Darvari, 1000 mp, d. 180 m, extravilan, teren lotizat langa breteaua de la Autostrada 0, curent, langa padure, locatie deosebita **30 €;** ☎0723.976.027 lilii7popa@yahoo.com

88. **Clinceni** - Domnesti sat Olteni str.Ortansei teren 5017 mp, d. 22 m, intravilan, DescriereVand teren intravilan cu suprafata de 5017mp in comuna Clinceni sat Olteni cu deschidere de 22.5m la strada Ortansei, drum asfaltat. Utilitatile: gaz si curent sunt la 130m de teren. **75.255 €;** ☎0734.382.067

89. **Coada** Izvorului, Dambovita 412500 mp, d. 1000 m, agricol, Vand teren agricol, potential dezvoltare destinatii multiple; deschidere A1 (km 67) si DJ asfaltat. Acces A1 prin Petresti si Olteni (cca 2km distanta).Strabatut de linie energie electrica. Negociabil **3 €;** ☎0763.435.773

90. **Cobia,** langa Targoviste, 2100 mp teren intravilan 2100 mp, d. 80 m, intravilan, 2100 m.p. teren intravilan in Cobia (langa Targoviste), vand/schimb cu locuinta/teren/garaj in Bucuresti + diferenta, **15.750 €;** ☎0722.509.635

91. **Colentina** 520 mp, intravilan, Teren de vanzare, Colentina, 520 mp, S+P+3 etaje ☎0762.403.792

92. **Colentina,** Bucuresti, 6000 mp, d. 150 m, intravilan, Colentina, strada Ripiceni, 6.000 mp intravilan, intre blocuri de 10-12 etaje, deschidere la 3 strazi, certificat de urbanism din aprilie 2023 in care se admit constructii cu 2S+10 etaje, proprietar, **3.400.000 €;** ☎0746.091.481

93. **Colentina,** Europa, 250 mp, d. 12 m, intravilan, teren cu casa batraneasca pe el, toate utilitatile trase pe teren, strada asfaltata, vecini seriosi, zona linistita, aproape statia de tramvai, Carrefour, Dedeman, scoala, cartier colentina, **59.890 €;** ☎0727.631.171

94. **Com.** Nicoresti, jud. Galati 7000 mp, d. 35 m, intravilan, vand teren intravilan, casa batraneasca, loc casa, curent electric, apa, sosea asfaltata, pomi fructiferi, pret negociabil, relatii la telefon. **14.000 €;** ☎0721.768.662

95. **Comuna** 1 Decembrie 1000 mp, d. 22 m, intravilan, vand teren intravilan in Comuna 1 Decembrie, 1.000 mp, acces dublu (din Int. Oltuz si din Strada Dorului), imprejmuit (beton + tabla), racordat la apa, gaze si energie electrica la poarta, incluse 2 garaje de beton **62.500 €;** ☎0787.229.335 adrian.duru@yahoo.com

96. **Comuna** Berceni, 10000 mp, d. 25 m, intravilan, stradal, 10000 mp suprafata totala la soseaua Bucuresti chiar la iesirea din comuna catre Vidra, toate utilitatile, la teren, 25 ml deschidere. Ocazie, **26 €;** ☎+40732698434 cristescu.mugur@gmail.com

97. **Comuna** Berceni, teren. 370 mp, d. 20 m, intravilan, Vand teren in comuna Berceni, strada Primaverii, zona deosebita, la 500 m de lac, este ultimul lot care se vinde, celelalte 12 fiind deja vandute, Teren intravilan in comuna Berceni, strada Primaverii, zona dosebita, linistita, in plina dezvoltare, zona de la lacuri in apropiere de Sabri Park, este obtinut PUZ pentru vila P+1, este ultimul lot scos la vanzare celelalte 12 fiind deja vandute, curentul este langa teren, iar gazele la aprox. 50 m, **17.500 €;** ☎0765.535.152

98. **Comuna** Domnesti, teren particular, construibil 1050 mp, d. 16 m, intravilan, Intravilan nou,pozitie excelenta,aproape de pasaj Domnesti, unitatea militara, deschidere 15.5 m direct la strada Mimozei, canalizare, gaze, curent electric, iluminat public,proprietar-acte. **110 €;** ☎0731.877.269

99. **Comuna** Floresti- Stoenesti, 1475 mp, sat. Stoenesti, Giurgiu vand teren toate utilitatile, disc., **30.000 €;** ☎0730.517.184/ 0728.032.161

100. **Comuna** Fundeni, judetul Calarasi 1990 mp, d. 500 m, intravilan, Vand Teren Intravilan 1.990 mp Comuna Fundeni, judetul Calarasi **58.000 L;** ☎0724.102.133 stefan.bogdan.paul@gmail.com

101. **Comuna** Glina Sat Manolache 400 mp, d. 14 m, intravilan, Teren 400mp, intravilan construibil, ingradit, intre case, pe o strada cu vilioare, toate facilitatile, gaz, electricitate, apa, canalizare, cadastru, intabulare, certificat urbanism de informare p+2. **155 €;** corneliu.medesan@gmail.com

102. **Comuna** Mihaiesti, langa Colonie- la Nuci 2530 mp, extravilan, proprietar vand teren arabil extravilan 2530 pm in Comuna Mihaiesti, langa Colonie, la Nuci, 10 km de Rm. Valcea, jud. Valcea, pret 10 euro pe mp, negociabil. Acte complete. Detalii la telefon **10 €;** ☎0726.976.255

103. **Comuna** Spineni, judetul Olt. 53246 mp, d. 10 m, extravilan, Vand teren extravilan in Comuna Spineni, Profa judetul Olt 46.446 mp, colaborez si cu agentii imobiliare, pasuni 1.400 mp, paduri 5.400 mp, total 53.246 mp, pret 25.000 euro, foarte bun si pentru a-l da in concesiune si a incasa anual sume considerabile, **25.000 €;** ☎0773.792.745/ 0762.774.020 lauraionescu01@gmail.com

104. **Constanta,** Boreal Plus, strada Napoli, teren intravilan 1254 mp, comision 0%. 1254 mp, d. 12 m, intravilan, **159.000 €;** ☎0723.468.720 alexandru.leca@kw.ro

105. **Constanta,** judetul Constanta 30000 mp, d. 78 m, extravilan, Teren extravilan la intrare in Constanta pe drumul vechi DN3, zona metropolitana langa calea ferata, cu suprafata de 30.000 mp, deschidere de 78,20 ml, utilitati in apropiere, cadastru si intabulare. **750.000 €;** ☎0767.248.867/ 0735.051.778

106. **Constanta,** Palas, vaporas, teren intravilan 4.973 mp, comision 0% 4973 mp, d. 50 m, intravilan, **250.000 €;** ☎0723.468.720 alexandru.leca@kw.ro

107. **Copaceni** Posibilitate rate la proprietar loturi 500 mp, d. 20 m, intravilan, Ilfov Ocazie. Vezi schita. 500 mp x 35 euro = 17.500 euro (lotul). Terenurile se vand si in rate pe 2 ani direct la proprietar. (20% avans si 24 rate de 580 euro), **17.500 €;** ☎0739.722.216

108. **Copaceni,** Ilfov 3600 mp, d. 20 m, intravilan, vand teren intravilan suprafata 3.600 mp (strada Stejarului, localitatea Copaceni, jud. Ilfov), 20 de minute de Bucuresti. Acces drum asfaltat, cadastru/ intabulare. Posibilitate racordare curent electric, gaze si apa. 150 m pana la statie STB si scoala. Loc perfect pentru o casa noua si o curte mare plina pentru idei. Pentru detalii la nr. de telefon. Pret: 40 euro/mp negociabil. ☎0744.305.994

109. **Corbeanca** 9159 mp, d. 7 m, intravilan, Corbeanca Teren inalt, cu vedere spre lac, se poate lotiza (15 loturi de cca 420 mp) plus o zona de 390 mp destinata utilitatilor (sau administrare) conform propunerii proprietarului. Terenul are doua deschideri, una la drumul principal de 6,34 m si a doua la cel secundar de 22,4 m. Drumul de acces interior poate fi de 4 m si un trotuar de 1 m. Negociabil ! Contact : email/ tel. **40 €;** ☎0724.355.876 nestco.traian@gmail.com

110. **Corbeanca** 799 mp, d. 16 m, intravilan, vanzare teren 800 mp in localitate Ostratu, Corbeanca, intravilan, cu deschidere 16 m, acces asfalt, drum servitute, zona in dezvoltare, teren imprejmuit, merita investitia, cartier vile la 20 m distanta, Suny Garden **68.999 €;** ☎0722.783.630/ 0722.783.630 elena@pikaso.ro

111. **Cornetu** 500 mp, d. 23 m, intravilan, Vand teren intravilan zona strazii Salcamilor , intre case, pret negociabil (utilitati in zona energie electrica si gaze). Posibilitate de plata in rate. **17.000 €;** ☎0726.301.411 catalin@promaad.ro

112. **Cornetu** Ilfov 912 mp, d. 14 m, intravilan, Direct de la proprietar!! Se vinde un lot de teren in intravilanul central al comunei Cornetu Ilfov, in suprafata de 912 mp . Deschidere la doua strazi cu asfalt, strada Zorelelor si strada Castanilor 14.5 ml si adancime 62.9 m. Terenul se afla intre case,/blocuri, pe strada Zorelelor din Cornetu, fiind asfaltata recent, dispune de toate utilitatile, apa, canalizare, electricitate, gaze naturale, etc **65.000 €;** ☎0764.444.604 adrianorza57@gmail.com

113. **Cornetu** Ilfov, str. Aeroportului 5000 mp, d. 26 m, extravilan, langa UM Militara Clinceni, teren extravilan, 5000 mp, deschidere 26, particular. Put de apa, pretabil afacere fonduri Europene. Pret 15 euro/ mp negociabil; **15 €;** ☎0762.512.543

114. **Cornetu,** Buda, 940 mp, d. 13 m, intravilan, vand teren intavilan, construibil, 940 mp, deschidere la Str. Trandafirilor si Str Rasaritului, zona de case finalizate, utilitati la poarta, **67 €;** ☎0721.290.790/ 0722.723.460 luiza2705@gmail.com

115. **Cornetu,** Ilfov, Bragadiru, 2000 mp, d. 25 m, intravilan, teren intravilan, situat in localitatea Cornetu Ilfov, la padure, 2000 mp, deschidere 25 m, utilitati foarte aproape, curent la 50 m, gaze la 150 m, zona in plina dezvoltare, 500 m de A0 si Sos. Alexandriei, **92.500 €;** ☎0720.302.537 traian.ciubuc@gmail.com

116. **Cornetu,** Jud Ilfov 912 mp, d. 15 m, intravilan, teren intravilan centru com. Cornetu, Jud. Ilfov, suprafata de 912 mp, deschidere la doua strazi cu asfalt, strada Zorelelor si strada Castanilor 14.5 ml, adancime 62.9 m, toate utilitatile **55.000 €;** ☎0720.451.235

117. **Cosereni,** Ialomita 1000 mp, d. 72 m, extravilan, Teren de vanzare Lac Comana Cosereni, acces din DN E85. 1000 mp imprejmuit cu plasa, pomi fructiferi pe rod 12 Euro/mp, negociabil. **12.000 €;** ☎0786.385.868 mariusgeavlete@gmail.com

118. **Crangasi** Bucuresti, George Valsan, Vidra 240 mp, d. 7 m, intravilan, Se vinde un teren de 240 mp, 3 fronturi (deschidere 7 m, pe 34,5 m), cu casa veche-1922, zona Crangasi, str. Vidra, 15 min metrou. Se poate negocia si cumpararea proprietatii alaturate (>260mp) **215.999 €;** ☎0771.653.433 stefanita.diaconu.67@gmail.com

119. **Crevedia** eForest 2 loturi teren la liziera padurii 800 mp, d. 16 m, intravilan, se poate construi imediat. Loturi de teren in apropiere de Bucuresti, **8.500 €;** ☎0760.555.555/ 0761.555.555 casacutei.rezidential@gmail.com

120. **Crevedia** eForest 2, la Drumul National DN1A, 850 mp, d. 18 m, intravilan, dupa Buftea Se poate construi imediat eForest 2 , loturi de teren la liziera padurii, Crevedia **8.500 €;** ☎0760.555.555/ 0761.555.555 casacutei.rezidential@gmail.com

121. **Crevedia** eForest 2, la Drumul National DN1A, 800 mp, d. 16 m, intravilan, se poate construi imediat, ultimele loturi de teren construibil, toate actele la zi, **8.500 €;** ☎0760.555.555/ 0761.555.555 casacutei.rezidential@gmail.com

122. **Crevedia** eForest 2, loturi de casa la padure 800 mp, d. 20 m, intravilan, in Crevedia eForest 2, loturi de casa la padure, in Crevedia.Se poate construi imediat **8.500 €;** ☎0760.555.555/ 0761.555.555 casacutei.rezidential@gmail.com

123. **Crevedia** eForest 2, loturi de casa la padure, 800 mp, d. 20 m, intravilan, in Crevedia eForest 2, loturi de casa la padure, in Crevedia.Loturi de casa la liziera padurii.Se poate construi imediat **8.500 €;** ☎0760.555.555/ 0761.555.555 casacutei.rezidential@gmail.com

124. **Crevedia** eForest 2, loturi de teren la liziera 800 mp, d. 20 m, intravilan, padurii. eForest 2, loturi de teren la liziera padurii, Crevedia.Se poate construi imediat **8.500 €;** ☎0760.555.555/ 0761.555.555 casacutei.rezidential@gmail.com

125. **Crevedia** eForest 2, Terenuri la padure, 800 mp, d. 20 m, intravilan, eForest 2, Terenuri la padure, Crevedia. Se poate construi imediat. **8.500 €;** ☎0760.555.555 casacutei.rezidential@gmail.com

126. **Crevedia** eForest 2, Terenuri la padure, Crevedia 800 mp, d. 16 m, intravilan, eForest 2 Crevedia, loturi de teren, se poate construi imediat, **8.500 €;** ☎0761.555.555/ 0760.555.555 casacutei.rezidential@gmail.com

127. **Crevedia** eForest, Padurea Luceanca, 800 mp, d. 16 m, intravilan, Se poate construi imediat. Loturi de teren, la doar 25 min. de Bucuresti, toate actele la zi, **8.500 €;** ☎0760.555.555/ 0761.555.555 casacutei.rezidential@gmail.com

128. **Crevedia** eForest, Terenuri la padure, 800 mp, d. 16 m, intravilan, se poate construi imediat, ultimele loturi de teren construibil, la doar 25 minute de Bucuresti **8.500 €;** ☎0760.555.555/ 0761.555.555 casacutei.rezidential@gmail.com

129. **Crevedia,** eForest 2, loturi de casa la padure, 800 mp, d. 16 m, intravilan, eForest 2, loturi de casa la padure, in Crevedia. Se poate construi imediat **8.500 €;** ☎0760.555.555/ 0761.555.555 casacutei.rezidential@gmail.com

130. **Crevedia,** eForest 2, terenuri la padure, 800 mp, d. 16 m, intravilan, eForest 2, loturi de casa la liziera padurii, in Crevedia, se poate construi imediat **8.500 €;** ☎0760.555.555/ 0761.555.555 casacutei.rezidential@gmail.com

131. **Crevedia,** eForest, Padurea Luceanca, 800 mp, d. 16 m, intravilan, eForest 2, loturi de casa la liziera padurii, in Crevedia, se poate construi imediat. **8.500 €;** ☎0760.555.555/ 0761.555.555 casacutei.rezidential@gmail.com

132. **Crevedia,** eForest, terenuri la padure, 800 mp, d. 16 m, intravilan, eForest 2, loturi de casa la liziera padurii, in Crevedia, se poate construi imediat. **8.500 €;** ☎0760.555.555/ 0761.555.555 casacutei.rezidential@gmail.com

133. **Crevedia,** eForest, terenuri la padure, 800 mp, d. 16 m, intravilan, se poate construi imediat. Loturi de teren, la doar 25 de minute de Bucuresti, toate actele la zi, **8.500 €;** ☎0761.555.555/ 0760.555.555 casacutei.rezidential@gmail.com

134. **Crevedia,** judetul Dambovita, 8500 mp, d. 30 m, intravilan, teren de vanzare, 8000 mp, localitatea Crevedia, judetul Dambovita, deschidere la strada principala DN1A 30 metri, la 17 km de Bucuresti. Pret 65 euro/m2, **550.000 €;** ☎0761.988.151 iondinca19701@gmail.com

135. **CTA** - AGIGEA - PRIMARIE - TEREN INTRAVILAN 1590 MP - Comision 0% 1590 mp, d. 28 m, intravilan, **79.900 €;** ☎0723.468.720 alexandru.leca@kw.ro

136. **Curte** minunata, Bughea de Jos, 5 minute de Valeni de Munte PH 3025.00 mp, d. 73.00 m, intravilan, **27.225 €;** ☎0747.825.874 marius@murzea.ro

137. **Dambovita,** comuna Visina, Sat Brosteni, 1000 mp, d. 17 m, intravilan, vanzare case si terenuri-judetul Dambovita, comuna Visina, sat Brosteni, la 45 de minute de Bucuresti pe A1, casa 40 mp, anexa 18 mp, constructie 1980 din caramida, termopan, teren 1000 mp, deschidere 17 ml, **30.000 €;** ☎0723.616.711 truscamircea@yahoo.com

138. **Darza,** 720 mp, d. 24 m, intravilan, zona noua, constructii noi, gaze, en. el., posibilitati rate, ocazie, toate actele in regula **25 €;** ☎0753.075.109

139. **Dascalu,** 1200 mp, d. 35 m, intravilan, Dascalu, Scoala, stradal, 1.200 mp, 35 m dechidere, intravilan, cadastru, intabulare, ideal locuinta, ferma, merita vazut, tel. **180.000 €;** ☎0767.922.400/ 0722.912.924 cordialimobiliare@yahoo.com

140. **Dascalu,** 200000 mp, d. 800 m, intravilan, propietar, pretabil rezidential sau industrial, deschidere 800 ml la sosea asfaltata, curent electric, oportunitate de investitiehttps://nistour.ro/ ☎0744.372.439 realtornistor@gmail.com

141. **Dascalu,** 450 mp, d. 16 m, intravilan, vand teren intravilan pentru casa, in localitatea Dascalu, Ilfov. Beneficiaza de drum privat lat de 9 m. Gaze si curent electric in apropiere, Padurea Runcu la 500 m. Locatie retrasa, linistita, **42 €;** ☎0746.293.453

142. **Dascalu,** Creata, 12884 mp, d. 37 m, extravilan, ofer spre vanzare 1,3 ha (12884 mp) suprafata de teren, cca. 10 minute de centura, dupa Stefanesti, 20 minute de Colentina, Sector 2, pretabil pentru parcelare si investitie. Terenul se afla in Zona Dascalu-Creata, Radiofar 15 A /mp, **182.500 €;** ☎0739.466.550 vilands@yahoo.com

143. **Dascalu,** teren intravilan 18000 mp, 18000 mp, d. 50 m, intravilan, teren intravilan Dascalu, pret 21 A neg., 18000 mp, C/F intabulare, direct proprietar, **21 €;** ☎0766.852.318 paunlucian73@yahoo.com

144. **De** vanzare teren intr-o zona in dezvoltare. 1545 mp, d. 19 m, intravilan, **44.900 €;** ☎0722.886.162 ileana@kw.ro

145. **DN1,** Ciolpani, 3000 mp, d. 30 m, intravilan, Teren intravilan cu deschidere directa la DN1, situat pe sensul de mers catre Ploiesti in localitatea Ciolpani, pretabil comercial, locuinte, birouri, **35 €;** ☎0747.848.897 office.prosud@gmail.com

146. **Domnesti** 2600 mp, d. 40 m, intravilan, Propietar, utilitati, oportunitate de investitie, https://nistour.ro/ ☎0744.372.439 realtornistor@gmail.com

147. **Domnesti** Sos. Caragea stradal la asfalt Statie STB 2200 mp, d. 13 m, intravilan, stradal pe Sos. Caragea, statie STB langa teren, Certificat Urbanism P-P+2=M/2024, intravilan, ☎0720.071.702 beatricess08@gmail.com

148. **Domnesti** Teghes desc. dubla 20 m asfalt, utilitati 2800 mp, d. 20 m, intravilan, Domnesti-Teghes, teren intravilan, 20m, deschidere la 2 drumuri publice, un drum este asfaltat, gaz, curent, zona noua de locuinte, pretabil case unifamiliale/duplexuri, proiect imobiliar, comision 0 **50 €;** ☎0721.019.959 respectimob@yahoo.ro

149. **Domnesti,** 1500 mp, d. 28 m, intravilan, teren de vanzare cu autorizatie de constructie, in zona centrala Domnesti, **153.000 €;** ☎0736.013.770 alex@alexandrudobrea.ro

150. **Domnesti,** Iveco, 2800 mp, d. 300 m, intravilan, teren intravilan zona industriala, stradal, cu utilitati, deschidere 300 m la drum **35 €;** ☎0723.976.027 lilii7popa@yahoo.com

151. **Domnesti,** sat Teghes 429 mp, intravilan, vand teren suprafata 429 mp din acte, respectiv 430mp din masuratori, situat in intravilanul comunei Domnesti, sat Teghes, judetul Ilfov, tarla 73, lot 28. contact doar pe whatap **22.000 €;** ☎0761.777.111

152. **Domnesti,** sat Teghes, Ilfov, 600 mp, d. 31 m, intravilan, de vanzare loturi de teren de 600 mp +100 mp cota de drum situate in judetul Ilfov, comuna Domnesti, sat Teghes, 31 ml deschidere la drumul de servitute de 7 m la 100 ml de Padurea Teghes, utilitati langa teren, **26.000 €;** ☎0785.225.855/ 0767.377.376 marian_visanescu@yahoo.com

153. **Domnesti, str. Caragea Voda, 400 mp, intravilan, loturi de casa, 400 mp, intravilan P+2 cota indiviza din calea de acces, pun, apropiere padure, toate utilitatile, posibilitate proiect casa parter, 3 camere, autorizatie de construire, echipa de constructori, 19.900 EURO, posibilitate rate, 19.900 €;** ☎0742.381.346

154. **Domnesti,** Teghes, Tarla 62, 440 mp, d. 15 m, intravilan, Padure Teghes, zona de vile in apropiere acces maxi-taxi, 440 mp, p+1+m, acte, cadastru, intabulare, acc. credit, **15.000 €;** ☎0786.325.401

155. **Domnesti,** Teghes. 5000 mp, d. 22 m, intravilan, Vanzare teren 5000 mp in Teghes, aproape de padurea Codalba, deschidere 22 m. Pretabil parcelare si constructii, utilitati in zona, 15 Euro/mp, pret negociabil, **75.000 €;** ☎0751.053.622/ 0751.053.625 sigmaservicemob@yahoo.com

156. **Domnesti,** teren perfect dezvoltare complex vile, 1,3 km de Primaria Domnesti. 10229 mp, d. 28 m, intravilan, **306.000 €;** ☎0766.521.451 gabriel.arteni@imobiliare-acasa.ro

157. **Dorobantu,** teren situat langa Bucuresti 28 minute 750 mp, d. 11 m, intravilan, locul de casa este amplasat intr-un sat linistit ferit de aglomeratie si poluare in satul Dorobantu, Plataresti, Calarasi, cu acces facil in capitala. Terenul este in sat, intre case, **10.000 €;** ☎0736.191.636

158. **Dragomiresti** Deal - Ilfov 8400 mp, d. 25 m, intravilan, Teren de vanzare - suprafata 8400m - deschidere la ambele capete - 50A /m **420.000 €;** ☎0759.683.967

159. **Dragomiresti** Vale 7500 mp, d. 50 m, intravilan, Propietar intravilan, poabilitate de parcelare cu utilitati, pret/ mp cu utilitati, oportunitate de investitie.https://nistour.ro/ ☎0744.372.439 realtornistor@gmail.com

160. **Dristor,** 10 minute metrou si parc IOR, 292 mp, d. 25 m, intravilan, chiar pe strada Harsova, teren rezultat din alipirea a 2 terenuri cu case pe ele, toate actele, **395.000 €;** ☎+40728777132 office@ramax.ro

161. **Drumul** Ghindari, Bucuresti 4970 mp, d. 18 m, intravilan, teren pretabil constructii, case, vile, bloc P+2+M, pret/ mp. **220 €;** ☎0763.983.700

162. **Drumul** Taberei Prelungirea Ghencea, Bragadiru, 541 mp, d. 14 m, intravilan, str. Ametistului, teren liber 451 mp + cota de drum de 90 mp deschidere pe doua laturi 14,5 X 32, cadastru, intabulare, zona constructii, vecini acces asfalt, apartine de Bragadiru, **75.000 €;** ☎0728.106.613/ 0766.268.661 avantageimobiliare@gmail.com

163. **Drumul** Taberei, Cooperativei, teren 500 mp. 500 mp, d. 23 m, intravilan, Teren 500 mp intre vile pe Drumul Cooperativei, sector 5, deschidere 23 ml, toate utilitatile, imprejmuit, ideal locuinta p+2 niveluri cu POT 45%, CUT max. 1,6 conform certificat urbanism, **180.000 €;** ☎0723.460.200 sweethome_imob@yahoo.com

164. **Dumbrava,** com. Ulmi, Targoviste - comision 0%! 9770 mp, d. 25 m, intravilan, sat Dumbrava, la 5 km de Targoviste, 1 ha, PUZ obtinut in 2008 pentru dezvoltare cartier de vile, dimensiuni 26 x 385 m, comision cumparator 0%, langa UPS Dragomiresti, pretabil panouri fotovoltaice **60.000 €;** ☎0730.177.220 lucian.baciu@magnolia-imobiliare.ro

165. **Dumitrana.** 3290 mp, d. 12 m, intravilan, Vand teren intravilan in satul Dumitrana, **25 €;** ☎0744.420.094 ivanionelaalexandra1992@gmail.com

166. **Eroii** Revolutiei Bucuresti, 277 mp, d. 10 m, intravilan, vanzare teren 277 mp, dechidere 10 m. Casa demolabila construita pe o suptafata de 89 mp cfm cadastru, curent, gaze, apa. Distanta 550 m fata de statia de metrou Eroii Revolutiei. Distanta fata de Soseaua Giurgiului 650 m, **160.000 €;** ☎0726.697.971 mihaela_niculae2003@yahoo.com

167. **Eroii** Revolutiei, str. Cozieni, 884 mp, d. 60 m, intravilan, vanzare teren Eroii Revolutiei, str. Cozieni, 884 mp, 2 deschideri, ideal investitie, acces rapid catre mijloace de transport in comun, unitati de invatamant, centre comerciale, **468.520 €;** ☎0729.332.360

168. **Floreasca** Lac 1818 mp, d. 40 m, intravilan, pe malul lacului,suprafata 1818 mp, deschidere stradal 40, toate utilitatile, pretabil rezidential sau hotel. https://nistour.ro/ ☎0744.372.439 realtornistor@gmail.com

169. **Floresti-Stoenesti,** sat Stoenesti, jud. Giurgiu 3700 mp, d. 4 m, extravilan, vand teren langa autostrada A1 Bucuresti - Pitesti. **29.600 €;** ☎0729.520.356 diana_alkhatib@gmail.com

170. **Frumusani** 20000 mp, d. 115 m, extravilan, Particular vand teren extravilan 20.000 mp, dechidere mare de 115 ml, in localitatea Frumusani, pretabil pentru investitii imobiliare si industriale (case, parc logistic, parc fotovoltaic). Terenul se afla la iesirea din localitatea Frumusani (pe partea stanga, sensul de mers spre Oltenita) la 150 m de drumul national DN4. **24 €;** ☎0722.688.836 dragosion1977@yahoo.com

171. **Fundeni** 266 mp, d. 27 m, intravilan, Stradal -266 mp suprafata totala, dubla deschidere, toate utilitatile pe teren, curent trifazic, pretabil spalatorie sau spatiu comercial, urbanism 2023. **160.000 €;** ☎0732.698.434 cristescu.mugur@gmail.com

172. **Fundulea** 1000 mp, d. 20 m, intravilan, Primarie -1000mp suprafata totala, 20 ml deschidere, utilitati, ocazie **25.000 €;** ☎0732.698.434 cristescu.mugur@gmail.com

173. **Fundulea,** Gostile 1100 mp, d. 25 m, intravilan, lot de teren intravilan Fundulea, balta Gostile spre Gostile la doar 250 m de asfalt, cu deschidere de 25ml la balta, **21.000 €;** ☎0723.049.152 any_nistor@yahoo.com

174. **Galati,** Alexandru Ioan Cuza 32 1009 mp, d. 26 m, intravilan, vand teren intravilan Galati 1.009 mp + cladire **352.700 €;** ☎0755.857.811 asistent@1benjamins.ro

175. **Ghimpati,** Giurgiu, teren intravilan/ extravilan, 5000 mp, d. 17 m, intravilan, in comuna, 2 deschideri: una la DN5, a doua la padure, la 50 m de balta de pescuit, utilitati in fata terenului, gaze, 35 min. de Bucuresti, 25 min. de Giurgiu. Acte la zi, pret negociabil **10.000 €;** ☎0770.447.853

176. **Giulesti, 150 mp, intravilan, teren lungime 23 m, deschidere 10 m, zona Cinematografului Giulesti, cu certificat de urbanism de construire, pret negociabil/mp; ☎0764.692.929**

177. **Giulesti,** teren cu vedere superba spre Lacul Morii 462 mp, d. 16 m, intravilan, **149.000 €;** ☎0722.382.832 contact@erikachica.ro

178. **Giulesti,** teren stradal. 1500 mp, d. 19 m, intravilan, **195.000 €;** ☎0720.721.735 marcela.tupea@goldmcbimobiliare.ro

179. **Giurgiului,** Drum Sanpaul 1740 mp, d. 60 m, intravilan, Sos. Giurgiului, Drum Sanpaul, sector 5, 1.740 mp, deschidere 60 ml **139.200 €;** ☎0729.332.360 lucian.pascu@yahoo.com

180. **Giurgiului,** Gara Progresul, Tiparnitei, 1000 mp, d. 23 m, intravilan, str. Carutei, zona in plina dezvoltare, teren intravilan, suprafata 1.000 mp, deschiderea de 23 m, pretabil investitie, vila, duplexuri, cadastru, intabulare, **90.000 €;** ☎0746.513.305 trifu.danandrei@yahoo.com

181. **Giurgiului,** Zetarilor, 326 mp, d. 10 m, intravilan, teren 326 mp, deschidere 9,8 m la drum public, pe strada Eternitatii vav de cimitir, casa de paianta, apa, canalizare si curent in casa iar gazele pe strada, acte in regula; **75.000 €;** ☎0799.984.105

182. **Glina,** 724 mp, d. 23 m, intravilan, Glina central Bd. Libertatii, str. Cotita, teren 724 mp d = 23m. Apa, gaze, canal, curent, strada asfaltata. Pretabil constructie locuinta, acte complete. Accept credit. **90 €;** ☎0722.511.217/ 0762.628.915 uigimob@yahoo.com

183. **Glina,** str. Revolutiei (Macilor). 3000 mp, intravilan, Teren intravilan cu destinatie mixta (hale, servicii, depozitare, birouri si locuinte) 75 euro/ mp, aproape de centura Bucuresti. Direct de la proprietar. Posibilitate de bransare la toate utilitatile, **75 €;** ☎0721.383.116

184. **Gradinari,** judetul Giurgiu, 2600 mp, d. 13 m, intravilan, proprietar vand teren construibil 2.600 mp, cu descederea 13ml, electrica la poarta, pret 30 euro/mp, Proprietar vand teren extravilan 7.000 mp cu deschiderea 36ml, la 50 m de asfalt, 15 euro/ mp, sau inchiriez **30 €;** ☎0735.051.778/ 0735.051.778

185. **Gradistea,** Caldarusani, teren cu deschidere la lac 1650 mp, d. 22 m, intravilan, particular vand teren intravilan agricol, Caldarusani-Gradistea, la 36 km de Bucuresti, 1.650 mp, cu deschidere direct la lacul Caldarusani de 18,73 ml, (3 parcele de aprox. 450 mp conform schitei), **27 €;** ☎0722.344.161 taraminunilor@aol.com

186. **Gradistea,** Ilfov, 1000 mp, d. 20 m, intravilan, teren langa Manastirea Caldarusani, cu lac si padure in apropiere. ☎0725.266.766

187. **Grozavesti** Vanzare teren intravilan Sos. Orhideelor - Grozavesti 1800 mp, d. 27 m, intravilan, **3.960.000 €;** ☎+40741124440 mdcom.imob@gmail.com

188. **Gruiu,** Snagov, Autostrada A3 500 mp, d. 31 m, intravilan, Teren intravilan 500 mp, deschidere 31 ml, la drum de servitute, 250 m distanta de nod rutier A3 **15.500 €;** ☎0750.480.282 adrian.evident1@gmail.com

189. **Gulesti** Pasteor Drumul La Rosu 300 mp, d. 22 m, intravilan, Teren 300 mp deschidere 22mp toate utilitatile zona buna strada asfaltata terenul este pozitionat intre case zona de vile aprope mijloace de trasport acte se poate construi p+ 1+2, **66.500 €;** ☎0768.756.617

190. **Gura** Foii, Dambovita, 10560 mp, d. 32 m, intravilan, 10.560 mp din care 560 mp intravilan, casa din paianta demolabila, vecini civilizati, + 10.000 mp teren arabil extravilan, **10.500 €;** ☎0723.362.112/ 0771.684.692

191. **Gura** Teghii, Buzau, 10019 mp, d. 66 m, extravilan, padure, teren deosebit la munte cu 2 descideri si curent la ambele capete. Prin fata trece un rau. Si parcelabil. **8 €;** ☎0725.266.766

192. **Herasti** 1442 mp, d. 92 m, extravilan, Vand teren in comuna Herasti, jud Giurgiu in zona industriala cu acces la drum national, deschidere 92 m, suprafata 1442 m patrati, pret 10 euro metru patrat, la 20 km de centura Bucuresti. **14.420 €;** ☎0766.242.688 stoianb4@gmail.com

193. **Iasi,** teren intravilan. 610 mp, intravilan, Societate comerciala vinde teren intravilan in Iasi, bd. Socola, nr. 38, 610 mp/ 262 euro/mp. Liber de constructii, **262 €;** ☎0736.102.288

194. **Iasi,** vanzare spatiu si teren. 1088 mp, intravilan, Societate comerciala vinde proprietate, spatiu si teren, la Manta Rosie, Iasi. Pret 228 Euro/mp. Avantaj - incheiat contract de chirie. Pentru detalii va rugam sunati la nr. de telefon afisat, **228 €;** ☎0736.102.288

195. **Ilfov** Autostrada Soarelui 3650 mp, d. 22 m, intravilan, teren 3650 mp, stadal, intravilan, toate utilitatile, ideal constructii civile ,pret avantajos ☎0745.656.444

196. **Ilfov** Dascalu 1500 mp, d. 24 m, intravilan, 1500mp deschidere 24,teren intravilan, cadastru intabulare pret disc., se poate vinde si o sup mai mare de 1500mp **25 €;** ☎0721.607.265

197. **Ilfov** DN 1 9250 mp, d. 80 m, intravilan, 9250 mp, deschidere

Imobiliare vânzări TERENURI

287. **Sabareni,** teren intravilan cadastru si intabulare 4500 mp, d. 17 m, intravilan, vand teren 4.500 mp la intrarea in Sabareni - strada Zamfirei. Are cadastru si intabulare + certif de urb de info scos. Perfect pentru parcelat si/ sau construit. (lat 17.06 m; lun:283,001 m) **36.000 €;** ☎0724.767.158 alexandra.neagoie@gmail.com

288. **Saftica,** Maison de Jardins, 650 mp, d. 26 m, intravilan, de vanzare loturi teren intravilan Saftica, parcele 650-700m, anga Maison des Jardins. Zona de vile, iluminat public, gaze, curent, internet langa teren. S+P+2, max - 10 m, POT - 30%, CUT - 0.9%, **52.000 €;** ☎+40722512534 dutarazvan@gmail.com

289. **Salaj** Lidl 190 mp, d. 10 m, intravilan, vand teren Salaj 190 mp, cu autorizatie de constructie, apa canal gaze in curte si lumina, **56.000 €;** ☎0763.581.790

290. **Samurcasi** 5400 mp, d. 18 m, intravilan, Crevedia - Samurcasi, str. Guliei, teren intravilan, suprafata 5400 mp, deschidere 18 m la drum asfaltat.Gaze, curent, apa. Posibilitate marire suprafata cu inca cca 5000 mp.Zona de case. **29 €;** ☎0722.511.217/ 0762.628.915 uigimob@yahoo.com

291. **Samurcasi** 5958 mp, d. 37 m, intravilan, Crevedia - sat Samurcasi, str.Ernest Maftei, teren intravilan in suprafata de 5958 mp, din acte607 arata numarul mp - masuratori), din care 2015 mp curti constructii - exista locuinta - 127 mp. **64 €;** ☎722511217/ 0762.628.915 uigimob@yahoo.com

292. **Sector** 1, Bucuresti, 7010 mp, d. 31 m, intravilan, va propunem spre vanzare un teren intravilan situat pe Sos. Odaii, cu deschidere la Centura Bucurestiului de 31 m, utilitati, P.O.T 60%,C.U.T 2.5, regim de inaltime P+4, posibilitate investitie, **700.000 €;** ☎0720.302.537 traian.ciubuc@gmail.com

293. **Sector** 1, Bucuresti, Soseaua Odaii, 540 mp, d. 21 m, intravilan, str.Drumul Lapus, se vinde teren 540mp (teren=450mp+90mp drum de servitute), descidere=21,88ml, situat in bucuresti, sector1,soseaua odaii, strada drumul lapus, gaze,curent, canalizare la coltul terenului, vecini stanga, dreapta, intabulare,se pot vinde 2 loturi identice,lipite, pret/mp **201 €;** ☎0722.568.283 grigilinca@yahoo.com

294. **Sector** 1, zona la Stejari, Bucuresti, 1200 mp, d. 32 m, intravilan, propietar suprafete de teren intravilan cu toate utilitatile, zona de vile p+2+mansarda la 380 euro/ mp, oportunitate de investitiehttps://nistour.ro/ **380 €;** ☎0744.372.439 realtornistor@gmail.com

295. **Sector** 3, Bucuresti 375 mp, d. 13 m, intravilan, Vand teren 375 mp, cu deschidere 13,22 ml, sectorul 3, str. Burebista -Traian Popovici. Pret 1280 euro/ mp. Nu doresc colaborari cu agentii. **1.280 €;** ☎0735.289.453 gretabratianu@gmail.com

296. **Sector** 3, Bucuresti, 1179 mp, d. 24 m, intravilan, vand/ schimb teren 1.179 mp, str. Drumul Lunca Calmatui nr. 96-98 stradal drum asfaltat, utilitati pe strada sunt 2 ansabluri de vile, terenul se afla in zona m2 p. 14. Accept schimb case, masini, teren **199.000 €;** ☎0766.228.698/ 0732.867.721 pallady.apartaments01@gmail.com

297. **Sector** 4, Bucuresti, teren pentru investitie 28000 mp, d. 42 m, intravilan, Teren pretabil pentru investitie situat in spatele fostei Platforme Industriale IMGB pe strada Dealu Crisului, certificat de urbanism P+4 etaje, POT 60%. **50 €;** ☎0747.848.897 office.prosud@gmail.com

298. **Sector** 4, Metro Berceni, 5000 mp, d. 35 m, intravilan, teren zona Metalurgiei in spate la Metro Berceni pe Strada Dealu Crisului, zona urbanistica M3, P+4 etaje, POT 60%, CUT 2.5 Pretabil investitie, constructii locuinte individuale sau colective, **120 €;** ☎0747.848.897 office.prosud@gmail.com

299. **Sintesti,** Vidra, teren, utilitati la poarta asfalt 1883 mp, d. 16 m, intravilan, 1.883 mp teren intravilan in Sintesti, Vidra, cu deschidere 16 metri la asfalt, are vecini si este ingradit stanga/ dreapta, utilitatile la poarta, zona linistita, pomi fructiferi, pret/ mp negociabil **25 €;** ☎0722.555.660 advaimob@yahoo.com

300. **Slanic,** Prahova, 2011 mp, d. 25 m, intravilan, vand teren intravilan in Slanic Prahova 2011 mp ideal pentru casute de vacanta sau pensiune. Utilitati. Curent in fata porti apa trasa pana la vecinul 20 m si gazele in spatele terenului, **18.000 €;** ☎0761.206.303 liviupiscup87@gmail.com

301. **Snagov** 19996 mp, d. 60 m, intravilan, Silistea Snagovului (comuna Gruiu) str. Cosarnei, teren 19996 mp, perfect dreptunghiular, lungime 335 m si latime 60 m, cu deschidere de 175 m la apa: 60 m latime si inca 115 m. **137 €;** ☎722511217/ 0762.628.915 uigimob@yahoo.com

302. **Snagov** Lac 1000 mp, d. 40 m, intravilan, Propietar, zona exclusivista, utilitati. opurtunitate de investitie **180.000 €;** ☎0744.372.439 realtornistor@gmail.com

303. **Snagov** Loturi de teren construibil in Snagov. 600 mp, d. 22 m, intravilan, **36.000 €;** ☎0745.695.511 robert@robertgagos.ro

304. **snagov,** acesta este momentul tau, teren pentru dezvoltare pe malul lacului snagov. 4000 mp, d. 60 m, intravilan, **440.000 €;** ☎0745.695.511 robert@robertgagos.ro

305. **Snagov,** Bucuresti 4500 mp, d. 20 m, intravilan, proprietar ofer la vanzare 4500 mp cu deschidere lac snagov si vedere spectaculoasa Snagov. Pretul este pe mp si usor negociabil! Investitie garantata! **190 €;** ☎0722.933.646/ 0721.373.115 sport_3000_grup@yahoo.com

306. **Snagov,** de vanzare teren intravilan 33.000 mp. 33000 mp, d. 160 m, intravilan, De vanzare teren intravilan in Snagov, Judet Ilfov, suprafata: 33.000 mp, deschidere: 160 ml la DJ 184, pret vanzare: 45 euro/mp, office@dyas.ro, mob: +40(725)427.427. **1.485.000 €;** ☎0725.427.427 office@dyas.ro

307. **Snagov,** DN1, 400000 mp, d. 200 m, intravilan, 40 ha, se vinde si parcelat, minim 2 ha. Pret 7 euro/ mp,daca se va parcela pretul este 10 euro/ mp. Sosea asfaltata, toate utilitatile,https://nistour.ro/ **7 €;** ☎0744.372.439 realtornistor@gmail.com

308. **Snagov,** Ghermanesti, strada Milcov, 730 mp 730 mp, d. 23 m, intravilan, teren 730 mp situat in Snagov, sat Ghermanesti, pe strada Milcov, cu deschidere de aproximativ 23 ml cu utilitati in apropiere ca gaze si curent. **24.000 €;** ☎0723.348.535 marin.relu1975@gmail.com

309. **Snagov,** Lipia 1511 mp, d. 6 m, intravilan, teren pretabil constructie rezidential, cu toate utilitatile la strada drum acces in proprietate de 6ml, liber de constructii, latime teren 25 ml **26.000 €;** ☎0727.864.288

310. **Snagov,** Narciselor 7400 mp, d. 37 m, intravilan, Vand teren in Snagov, zona deosebita pemtru dezvoltator imobilar intre case, in apropiere de padure si lac **70 €;** ☎0739.466.550 vilands@yahoo.com

311. **Sos.** Bucuresti - Ploiesti teren 16028 mp 16028 mp, d. 155 m, intravilan, Soseaua Bucuresti - Ploiesti, zona Academia de Plolitie - str. Padina, teren intravilan 16028 mp, dubla deschidere (DN1 si str. Padina), teren unicat.Zona urbanistica, proponderent M3, p+4 etaje. **435 €;** ☎0722.511.217/ 0762.628.915 uigimob@yahoo.com

312. **Sos.** Chitila 150, se vinde total sau partial teren dezvoltare 3317 mp, d. 29 m, intravilan, **1.990.200 €;** ☎0748.889.926 ionut.stancu@imobiliare-acasa.ro

313. **Soseaua** Pipera Tunari 46, teren 6303mp cu deschidere la apa de 55.34mp 6303 mp, d. 49 m, intravilan, **1.790.000 €;** ☎0721.221.013/ 0721.221.013 mihai.cranga@kw.ro

314. **Splaiul** Unirii 14500 mp, d. 100 m, intravilan, Terenul se afla intre targ vitan serele popesti leordenii Suprafata 10 hectare, 1 hectar , 5 hectare sau 10 hectare, propietar, https://nistour.ro/ **100 €;** ☎0744.372.439 realtornistor@gmail.com

315. **Stefanesti** 200000 mp, d. 400 m, intravilan, 20 ha, industrial, toate utilitatile, stradal, intre Afumati si Stefanesti. Particular, platim comision la agentii 30 euro mp.https://nistour.ro/ ☎0744.372.439 realtornistor@gmail.com

316. **Stefanesti,** Ilfov Bucuresti 1000 mp, d. 13 m, intravilan, Vand teren intravilan aprox 1000-1800 situat in apropiere de Bucuresti pe malul lacului Pasarea, Stefanesti, Ilfov. Deschidere 13m la str. Caprioarei, utilitati, ideal constructie rezidentiala. Terenul este liber si poate fi parcelat in functie de suprafata dorita. Zona linistita, acces Bucuresti via autostrada sau mijloace transport comun (15-20min). 130-150Euro/mp, negociabil, in functie de suprafata si deschiderea la apa. DM pt detalii suplimentare. Va multumesc! **130.000 €;** ☎0783.129.619 dana_rosca@yahoo.ca

317. **Str.** Nordului nr.344A, Baldana, Tartasesti, 588 mp, d. 11 m, intravilan, vand loc de casa, facilitati utilitati, acces direct DN 71, **17.640 €;** ☎0730.556.707 gabiconsta@yahoo.com

318. **Strada** Padurii, Tunari, 1266 mp, d. 176 m, intravilan, teren construibili 1090 mp, 176 mp drum servitute, gaze, electricitate, apa, proprietar; ☎0775.860.433

319. **Strada** Sabarului Clinceni Ilfov 1120 mp, d. 12 m, intravilan, vanzare casa demolabila si teren 1120mp in Clinceni Ilfov, zona centrala, **125.000 €;** ☎0723.359.225 mariantudor2002@yahoo.com

320. **Super** Teren -Bulevardul Eroilor stradal 4508.00 mp, d. 70.00 m, intravilan, **1.352.400 €;** ☎0720.721.735 marcela.tupea@goldmcbimobiliare.ro

321. **Tartasesti** 550000 mp, d. 800 m, extravilan, Propietar, 55 ha, Soseaua Giurgiului, comasat 100%, Pret /mp, oportunitate de investitie, https://nistour.ro/ **2 €;** ☎0744.372.439 realtornistor@gmail.com

322. **Tartasesti** Dambovita Gulia Baldana 2441 intravilan 2441 mp, d. 19 m, intravilan, teren de vanare Tartasesti 18/mp intravilan Dambovita, Drumul Brezoi, str. Mircea cel Batran pt. casa vila cadastru, nou, intabulare, exista gaze, canalizare, curent, apa la strada, utilitatile in zona **18 €;** ☎0721.339.995/ 0747.176.811 mihaiamedeo@yahoo.com

323. **Tartasesti,** Dambovita, 462 mp, d. 28 m, intravilan, teren intravilan 462 mp in Tartasesti Dambovita, cu toate actele, in zona de dezvoltare **6.000 €;** ☎0770.907.680 md40a221@gmail.com

324. **Teghes,** 1000 mp, d. 24 m, intravilan, urgent vanzare lot teren casa, la sosea principala DN, pozitie excelenta, toate facilitatile comunei Domnesti, langa Bucuresti. **18.000 €;** ☎0731.551.555 mariannut@gmail.com

325. **Teren** 1,500mp Tartasesti / Strada Independentei 1500.00 mp, d. 75.00 m, intravilan, **75.000 €;** ☎0720.100.074 veronica.manolache@goldmcbimobiliare.ro

326. **Teren** 300 mp, Adiacent Salaj Lidl, Toate utilitatile, 300 mp, d. 10 m, intravilan, **99.500 €;** ☎0722.323.657 marius@vectorimobiliare.ro

327. **Teren** 4000mp cu deschidere la Lacul Snagov, unic 4300.00 mp, d. 29.00 m, intravilan, **1.200.000 €;** ☎0745.695.511 robert@robertgagos.ro

328. **Teren** cu autorizatie de construire 379.00 mp, d. 9.00 m, intravilan, **135.000 €;** ☎0720.721.735 marcela.tupea@goldmcbimobiliare.ro

329. **Teren** cu constructie, posibilitate extindere si renovare. 150 mp, d. 13 m, intravilan, **58.850 €;** ☎0749.067.475 comunicari@danieldobre.ro

330. **Teren** cu deschidere la lac Naipu 1000.00 mp, d. 23.00 m, intravilan, **20.000 €;** ☎0729.101.123 valeriu@valeriustancu.ro

331. **Teren** cu deschidere la Lacul Snagov 1265.00 mp, d. 21.00 m, intravilan, **320.000 €;** ☎0745.695.511 robert@robertgagos.ro

332. **Teren** de vanzare 12000 mp, d. 28 m, intravilan, **40.000 €;** ☎0774.420.155 gabriela.iftimie@kw.ro

333. **TEREN** Dezv Logistica 2500mp posib extindere Centura CHITILA Rudeni 2500.00 mp, d. 12.51 m, extravilan, **35.000 €;** ☎0771.575.059 dragos@norisk.ro

334. **Teren** dezvoltare Prel. Ghencea 283, PUD, ideal investitie, 7500 mpc 3148.00 mp, d. 72.00 m, intravilan, **749.000 €;** ☎0721.679.963 mihai.dumitrescu@imobiliare-acasa.ro

335. **Teren** Gulia - Tartasesti deschidere padure 8400.00 mp, d. 47.00 m, intravilan, **172.200 €;** ☎0720.721.735 marcela.tupea@goldmcbimobiliare.ro

336. **Teren** in suprafata de 594 mp cu dubla deschidere si vedere spre Lac 594 mp, d. 30 m, intravilan, **220.000 €;** ☎0722.382.832 contact@erikachica.ro

337. **Teren** in zona linistita Bunloc 1000.00 mp, d. 50.00 m, intravilan, **63.000 €;** ☎0745.695.511 robert@robertgagos.ro

338. **TEREN** Intravilan 895mp in Branesti la 150m de padure Toate Utilitatile 895.00 mp, d. 48.27 m, intravilan, **64.500 €;** ☎0771.575.059 dragos@norisk.ro

339. **Teren** intravilan Slanic Prahova 1626.00 mp, d. 14.00 m, intravilan, **32.520 €;** ☎0729.101.123 valeriu@valeriustancu.ro

340. **Teren** intravilan Tunari 400.00 mp, d. 20.00 m, intravilan, **39.950 €;** ☎0729.101.123 valeriu@valeriustancu.ro

341. **Teren** la 35 km de Bucuresti 2700 mp, d. 20 m, intravilan, padure, lac mare, zona civilizata, facilitati. ☎0740.933.146

342. **Teren** langa lac Naipu 2500.00 mp, d. 17.00 m, intravilan, **30.000 €;** ☎0729.101.123 valeriu@valeriustancu.ro

343. **Teren** Otopeni-autorizatie constructie vila P+1 297.00 mp, d. 16,85 m, intravilan, **93.000 €;** ☎0720.721.735 marcela.tupea@goldmcbimobiliare.ro

344. **Theodor** Pallady 5000 mp, d. 25 m, intravilan, Pallady - Policolor, str.Gura Vladesei, teren 5000 mp/ dubla deschidere (cate 25 mp la Vladesei si la Solcii),Urbanism, zona L1c, POT= 4,5%, CUT= 1,3 (DS+P+2ET+M(R3). **125 €;** ☎0722.511.217/ 0762.628.915 uigimob@yahoo.com

345. **Theodor** Pallady, Bucuresti, 11000 mp, d. 58 m, intravilan, Policolor, Drum Gura Badicului, 11000 mp, deschidere 58 m la drum asfaltat.Zona M2, POT= 70%, CUT = 3,5 , P+14 ET.Facilitati in zona. P **180 €;** ☎722511217/ 0762.628.915 uigimob@yahoo.com

346. **Theodor** Pallady, str. Drum Gura Fagetului 8350 mp, d. 31 m, intravilan, teren 8.350 mp/ dubla deschidere: 31 m la Fagetului si 29 m la Gura Putnei. Ambele strazi asfaltate, canal, apa, gaze. Zona P+4ET (5-6 R). Singurul teren mare din zona; **400 €;** ☎0722.511.217/ 0762.628.915 uigimob@yahoo.com

347. **Theodor** Pallady, str. Lunca Bisericii 3216 mp, d. 80 m, intravilan, teren 3.216 mp, dubla deschidere: 80,72 m la Lunca Tarnavei si 40,74 m la Lunca Bisericii. Gaze, curent. Urbanism M3, POT 60%, CUT 2.5 (p+4 etaje), **300 €;** ☎0722.511.217/ 0762.628.915 uigimob@yahoo.com

348. **Theodor** Pallady, teren autorizat bloc p+7 etaje 1692 mp, d. 10 m, intravilan, **550.000 €;** ☎0722.681.655 nadiadeluca.pub@gmail.com

349. **Timisoara,** Bucuresti, sector 6, teren barter 43000 mp, d. 263 m, intravilan, teren intravilan,Drumul Taberei,b-dul Timisoara suprafata 43.000 mp,263 ml/150 m, utilitati: apa, canalizare, gaze, curent electric, conform certificatului de urbanism P+14, POT 70%, C.U.T. 3,0 A.D.C. **210 €;** ☎0723.271.439 cosmin.cojocaru@yahoo.com

350. **Tiparnitei** sector 5, Bucuresti, 5000 mp, d. 32 m, intravilan, teren 5.000 mp, deschidere stradala 31,85 m, lungime 157 m, toate utilitatile, zona civilizata, liber de constructii, acces usor sos. Giurgiului, tramvai, miloace transport, super oferta **100 €;** ☎0785.225.855/ 0767.377.376 marian_visanescu@yahoo.com

351. **Titan,** Policolor, 1805 mp, d. 54 m, intravilan, Th. Pallady Policolor, Drum Gura Putnei, teren intravilan in suprafata de 1.805 mp/ d= 54,60 m (3 loturi a 601,5 mp) la drum de acces. Terenurile se afla in zona M3 - POT 60%, CUT = 2,5 (PUG sau PUZ) **190 €;** ☎0722.511.217/ 0762.628.915 uigimob@yahoo.com

Imobiliare vânzări SPAŢII COMERCIALE, INDUSTRIALE

352. **Titu,** 2200 mp, d. 50 m, intravilan, vand teren intravilan in Titu, Strada Garii, in suprafata de 2200 mp.Terenul are deschidere 52 ml la strada asfaltata, in spatele terenului este padure. Pret 40 euro/ mp negociabil, **40 €;** ☎0786.290.667

353. **Toplita** Harghita langa partia Baciu 1000 mp, d. 100 m, intravilan, Vand teren intravilan langa partia Baciu Toplita Harghita mai multe detalii telefon **35.000 €;** ☎0744.525.914 valeriastoian18@yahoo.com

354. **Tunari** Teren 20083 mp langa Green Place Tunari si Libao Luxury Events 20083 mp, d. 48 m, intravilan, **499.900 €;** ☎0744.192.559 iosif.biro@kw.ro

355. **Tunari,** de vanzare teren intravilan. 950 mp, d. 19 m, intravilan, Am placerea a va prezenta spre tranzactionare un teren intravilan situat pe Str Nicolae Iorga 28 din Comuna Tunari.Terenul de 950mp ofera acces facil atat auro, cat si pietonal. **104.500 €;** ☎0736.273.373 claudiu.marketing@gmail.com

356. **Tunari,** Dimieni 9000 mp, d. 17 m, intravilan, Proprietar vand teren 9000 mp cu deschidere 17,5 ml la sos. Pipera Tunari. Pret pe mp. **96 €;** ☎0725.387.184 petrebujorel@gmail.com

357. **Ultracentral,** Busteni 312 mp, d. 9 m, intravilan, Vand foarte urgent, larg negociabil, vad comercial, turistic, publicitar, maxime. terenul este situat intre DN1 (bd.Libertatii 192) si gara, curte 902mp.Telefon 0744.65.87.25, 0772.148.680. **60.000 €;** ☎0744.658.725/ 0772.148.680

358. **Varful** Berivoiul Mare nr. 93-95, Sisesti, Sector1 700 mp, d. 20 m, intravilan, Proprietar, 700 mp, 20 X 35, Sector 1 , zona Sisesti, Drumul Varful Berivoiul Mare nr. 93 - 95, acces rapid la Drumul Radial DR4 - Nord Expres, certificat de urbanism, acte la zi **180 €;** ☎0722.772.881 clubsportivfantasy@gmail.com

359. **Vidra** 1200 mp intravilan deschidere la asfalt 19 m 1200 mp, d. 19 m, intravilan, intravilan 1.200 metri patrati str Prelungirea Garii comuna Vidra la cca 10 km de metrou IMGB, deschidere 18,5 metri strada asfaltata recent, imprejmuit cu gard, utilitati, autobuz catre Piata Sudului **50 €;** ☎0722.555.660 advaimob@yahoo.com

360. **Vidra,** Ilfov, dupa Berceni spre Copaceni pe stanga 414 mp, d. 22 m, extravilan, langa padure si rau Arges, cadastru, intabulare, 15 km de Bucuresti, zona de terenuri fara utilitati, acces pe drum pamant aproximativ 3 km de la asfalt, extravilan ex-399 mp x 7 E=2.793 E lotul si drum gratis, **7 €;** ☎0766.291.292 peiadaniel@gmail.com

361. **Vidra,** Ilfov, dupa Berceni urmariti harta postata 3686 mp, d. 24 m, extravilan, in anunt aproximativ unde este Pinul Rosu, cadastru, intabulare, 10 km de Bucuresti zona terenuri fara utilitati, acces pe drum pamant extravilan langa centrala fotovoltaica Vidra este lotizat in 4 loturi, **5 €;** ☎0766.291.292 peiadaniel@gmail.com

362. **Vidra,** teren 1200 mp, deschidere la asfalt 19 m 1200 mp, d. 19 m, intravilan, intravilan 1.200 metri patrati str. Prelungirea Garii comuna Vidra la cca 10 km de metrou IMGB, deschidere 18,5 metri stada asfaltata recent, imprejmuit cu gard, utilitati, autobuz catre Piata Sudului **60 €;** ☎+40722555660 advaimob@yahoo.com

363. **Voluntari,** 5000 mp, d. 96 m, intravilan, Strada Scolii, 5.000 mp suprafata totala, 96 m deschidere, utilitati, ocazie **275.000 €;** ☎0732.698.434 cristescu.mugur@gmail.com

364. **Voluntari,** bd. Eroilor, Democratiei, 1075 mp, d. 24 m, intravilan, vanzare teren 1.075 mp, forma dreptunghiulara, deschidere dubla 24m, la un capat la strada cu dublu sens, in parea cealalta la o intrare, toate utilitatile la strada, Lidl, Mega Image si padure. **236.500 €;** ☎0730.252.252 contact@amaliatudor.ro

365. **Voluntari,** Matei Millo, 500 mp, d. 25 m, intravilan, Matei Millo nr. 25, spre o strada linistita, larga, 10 m, fara trafic, 50 m de M. Millo, in zona nou construita, POT 50%, CUT 2,2, toate utilitatile (gaze, canalizare, electric, apa) in fata terenului **150.000 €;** ☎0740.111.969 liviu.marinel@rupi.ro

366. **Voluntari,** Pipera teren 2634 mp Autostr. A3, 2634 mp, d. 36 m, intravilan, Lemon Park, Popasului, proprietar 2634 mp, deschid. 36 m la str. Zimnicea (36 m x 72 m), zona str. Popasului - Lemon Retail Park, apropiere autostr. A3. C. urbanism: cladiri 3-4 niveluri, POT max. 50%, CUT max.=2,2 m. Zona atractiva,in dezvoltare, **490.000 €;** ☎0722.535.715/ 0722.531.723 lilians17@yahoo.com

367. **Voluntari,** Popasului, 1254 mp, d. 32 m, intravilan, K Imobiliare, Popasului (acces din A3) teren intravilan suprafata 1250 mp, 32x40, utilitati in apropiere, cadastru, intabulare, urbanism, **175.000 €;** ☎0724.226.342/ 021.312.59.99 cristian@k-imobiliare.ro

368. **Voluntari,** sos. Afumati, 1640 mp, d. 22 m, intravilan, teren 1640 mp, stadal, 22 ml deschidere, utilitati, pe teren se afla o constructie casa P+1, ☎0745.656.444

369. **Voluntari,** str. Rozelor 2, teren 1000 mp, 1010 mp, d. 29 m, intravilan, comsion 0% - Teren de vanzare in Voluntari, in suparafata de 1010mp, in forma patrata, cu o deschidere de 29ML. Pe teren se afla o casa in suparafata de 182mp, iar aceasta casa poate fi renovata. **270.000 €;** ☎0771.208.924 dragos.enachioaie@magnolia-imobiliare.ro

370. **Voluntari,** teren intravilan. 1842 mp, d. 95 m, intravilan, **368.400 €;** ☎0720.721.735 marcela.tupea@goldmcbimobiliare.ro

Spaţii comerciale, industriale

1. **1 Decembrie** 1918, intrare stradala, S.U. 50 mp, sp. comercial, 50 mp, se vinde afacerea la cheie, salon infrumusetare, **100.000 €;** ☎0732.135.467 ramax2016@yahoo.com

2. **Berceni,** S.U. 300 mp, sp. comercial, de vanzare spatiu comercial in comuna Berceni **335.000 €;** ☎0746.339.658 georgianapanoiu@yahoo.com

3. **Brancoveanu,** str. Alunisului S.U. 63 mp, sp. comercial, Direct proprietar, comision 0.Spatiu comercial Brancoveanu, intersectie Alunisului x Soimus, 63 mp, parter, vitrina 5 ml, 2 locuri parcare, trafic auto/pietonal intens. Recent renovat integral! **700 €;** ☎0729.332.360 lucian.pascu@yahoo.com

4. **Bratianu,** Unirii, S.U. 1780 mp, sp. comercial, de vanzare imobil s parter 3 nivele + pod+ roofbar 60 mp compus din 5 spatii comerciale si 24 de studiouri in curs de consolidare recompartimentare, potential investitonal **2.450.000 €;** ☎0726.481.511 ocaziebuna@gmail.com

5. **Bucuresti** sector 6 str Sibiu nr 1 parterDr Taberei S.U. 40 mp, spatiu birouri, Proprietar vand garsoniera parter transformata cu toate avizele si autorizatie, cu acces suplimentar stradal, alcatuita din: balcon inchis, vestibul, hol, camera 17 mp, debara, baie, 40 mp, finisaje superioare, aer conditionat, racord gaze, apometre, repartitoare, posibile destinatii birou, cabinet de orice fel, spatiu comercial sau locuit. Bloc civilizat, intretinere rezonabila **62.000 €;** ☎0723.225.536 tupt07@yahoo.com

6. **Bucuresti,** S.U. 19 mp, sp. comercial, spatiul comercial propus spre vanzare, avand o suprafata totala de 19 mp, este amplasat stradal, pe una dintre cele mai bune artere comerciale ale capitalei, bd. Lacul Tei nr. 126-128, bl. 17-18/A, **234.000 €;** ☎0722.200.926 office@romconsulting.com

7. **Bucurestii** Noi Spatiu comercial S.U. 141 mp, sp. comercial, **120.000 €;** ☎0722.681.655 nadiadeluca.pub@gmail.com

8. **Bucurestii** Noi, Bucuresti, S.U. 24 mp, sp. comercial, proprietar vand spatiu comercial in suprafata de 27 mp, amplasat stradal, pe bd. Bucurestii Noi 68, zona de retail in continua dezvoltare, trafic pietonal si auto intens. Clasa energetica B, **427.000 €;** ☎0722.200.926 office@romconsulting.com

9. **Calea** Dorobanti Spatiu comercial S.U. 323 mp, sp. comercial, Suprafata: 323,38 mp.Adresa: Calea Dorobanti 172,Bloc 16;Achiziția se poate face si in sistem de rate fixe, fara dobanda, in baza actiharri unui avans.Pret vanzare: **2.600.000 €;** ☎0722.200.926 office@romconsulting.com

10. **Calea** Dorobantilor 172, Bucuresti, S.U. 82 mp, sp. comercial, proprietar vand spatiu comercial in suprafata de 82,24 mp situat pe Calea Dorobantilor 172, zona ce inregistreaza mult interes din partea brandurilor premium si de lux, **1.075.000 €;** ☎0722.200.926 oana.florea@romconsulting.com

11. **Calea** Victoriei, Novotel, S.U. 243 mp, sp. comercial, spatiu comercial, parter+mezanin/ p+6e, 243 mp utili, vitrina 20 m, inaltime 7 m, renovat complet, modernizat, fatada integral din sticla pe ambele nivele, zona trafic intens, 3 grupuri sanitare, **999.000 €;** ☎0724.299.311 mariuseurobest@gmail.com

12. **Campulung** Muscel central, pensiune D+P+1, 13 camere, vsv. Parcul Merci S.U. 535.00 mp, sp. comercial, **129.970 €;** ☎0747.825.874 marius@murzea.ro

13. **Chiajna,** str. Industriilor, hala industriala S.U. 430 mp, sp. industrial, hala industriala plus birouri, Chiajna, strada Industriilor, vis a vis de sediul Synevo, suprafata utila 420 mp, teren 800 mp, gaz, curent electric, put propriu, cu acces rapid din Centura Bucuresti, **470.000 €;** ☎0723.271.439 cosmin.cojocaru@yahoo.com

14. **Chiajna,** str. Industriilor, hala industriala S.U. 420 mp, sp. industrial, hala industriala, constructie 2024, Chiajna, str. Industriilor, la 200 m de Centura Bucurestiului, P+1, hala 280 mp, birouri, 140 mp, teren 1.000 mp. Comision 0 **470.000 €;** ☎0723.271.439 cosmin.cojocaru@yahoo.com

15. **Cismigiu** Bucuresti S.U. 10 mp, sp. comercial, Propietar vind spatiu comercial in Bucuresti la parterul unui bloc fara bulina, vis-a-vis de parcul Cismigiu Spatiul are 10,20 mp, vitrina la strada, pretabil magazine, frizerie, investitie etc. **69.000 €;** ☎0722.272.184 sorinadura@yahoo.com

16. **Colentina** - Moroeni City - Complex comercial de vanzare S.U. 10600.00 mp, sp. comercial, **7.500.000 €;** ☎031.630.14.52 contact@alexandrucordea.ro

17. **Constanta,** Trocadero S.U. 360 mp, sp. comercial, vila spatioasa Trocadero (prezent gradinita) **450.000 €;** ☎0725.215.976 ovidiana@chamttal.ro

18. **Dacia,** Mosilor, Eminescu, S.U. 52 mp, sp. comercial, vand afacere tip catering/ fast food zona bd. Dacia, Mosilor, Eminescu. Chirie foarte mica - 1.400 Lei **30.000 €;** ☎0770.437.630 mauwisioan77@gmail.com

19. **Decebal,** Hotel Boutique Bucuresti S.U. 360 mp, sp. comercial, proprietar vand hotel Boutique bd. Decebal. Imobil individual cu destinatie hotel constructie 2007, restaurant 100 mp, complet utilat si functional, terasa 120 mp. **899.000 €;** ☎0733.427.135 Hotelbyblov@yahoo.com

20. **Doamna** Ghica, Bucuresti, S.U. 50 mp, sp. comercial, vanzare spatiu comercial de 50 mp, vitrina 5,5 ml, amplasat in Complexul Baicului, Str. Ziduri Intre Vii, **148.512 €;** ☎0722.200.926 office@romconsulting.com

21. **Dorobanti** Spatiu Comercial S.U. 145 mp, sp. comercial, Proprietar ofer spre vanzare un spatiu comercial in suprafata totala de 145.54 mp si o vitrina generoasa de 5.83 ml. **1.260.000 €;** ☎0722.200.926 office@romconsulting.com

22. **Drumul** Taberei [destinatie], garaj, Valea Argesului, 17 mp, acte, usor discutabil **33.000 €;** ☎0769.088.540 cioran_ginac@yahoo.com

23. **Drumul** Taberei, 1 Mai, Compozitorilor S.U. 55 mp, sp. comercial, ofer spre vanzare 3 spatii comerciale, stradale cu intrare din strada nu din bloc, toate autorizatiile la zi primarie, curent 380 w, vitrina 12 m, pretabil notariat, stomatologie, frizerie, pariuri, cabinet veterinar **185.000 €;** ☎0786.325.404

24. **Ferdinand** Cladire Birouri si Spatiu Comercial S.U. 1.500.00 mp, spatiu birouri, **1.750.000 €;** ☎0720.721.735 marcela.tupea@goldmcbimobiliare.ro

25. **Galati,** Nicolae Balcescu, Nr. 17 B, S.U. 260 mp, sp. comercial, spatiu birouri, zona centrala, 260 mp, S+P+1. Fatada tencilata, complet mobilat pentru birouri, 3 ac, ct, tamplarie aluminiu. Spatiul este compartimentat astfel: Subsol: zona birotica, produse curatenie, zona scule, ustensile ingrijire gradina, zona bucatarie, loc de luat masa, 3 zone farmacia. Parter: 2 birouri, hol, receptie, grup sanitar, birou sofer. Etaj: 2 birouri, sala mare, acoperis tip terasa. **259.000 €;** ☎0755.857.811 asistent@1electroarges.ro

26. **Giurgiului** nr 2 Bucuresti S.U. 1100 mp, sp. industrial, Soseaua Giurgiului -Sura Mare (Metrou Eroii Revolutiei), intrare stradala, teren total 1100 mp, hala 800 mp, birouri 100 mp, curte 200 mp, acoperis nou 2023, usi/ferestre noi 2023, Proprietar **550.000 €;** ☎0740.385.321

27. **Gradinita,** spatiu birouri, in zona Certierului Latin, Prelungirea Ghencea S.U. 400.00 mp, spatiu birouri, **200.000 €;** ☎0760.654.542 george.concept@yahoo.com

28. **Lizeanu,** Bucuresti, sector 2 S.U. 70 mp, sp. comercial, De vanzare str Lizeanu nr 13, 70 mp, stradal, vitrina cu deschidre, 50 m de intersectia cu Stefan cel Mare, toate utilitatile, trafic auto si pietonal foarte mare, vad comercial deosebit, ocazie **148.580 €;** ☎0727.631.171 rusu2222@gmail.com

29. **Margeanului** cu Buzoieni, Municipiul Bucuresti, S.U. 55 mp, sp. comercial, de vanzare spatiu comercial, Margeanului Rahova, 55 mp, apartament modificat in spatiu comercial autorizati 100%, stradal, deschidere 10 m, **105.000 €;** ☎0767.746.403 mituviorel@gmail.com

30. **Metalurgiei,** showroom, birouri, depozitare 1532 mp S.U. 1532 mp, spatiu birouri, Metalurgiei, showroom, birouri, depozitare, productie, 1532 mp, zona Metro Berceni, stradal, constructie noua clasa A+, constructie 2010, **2.400.000 €;** ☎0750.480.282 adrian.evident1@gmail.com

31. **Mihalache** S.U. 27 mp, sp. comercial, proprietar vand spatiu comercial de 27 mp, clasa energetica C, amplasat stradal, la parter de bloc, beneficiind de trafic auto si pietonal intens si o vizibilitate foarte buna **321.000 €;** ☎0722.200.926 office@romconsulting.com

32. **Militari** Rezidence -Rezervelor S.U. 100 mp, sp. comercial, spatiu comercial stradal 100m , liber acte la zi curent trifazic, izolare fonica, grup sanitar amenajat gresie faianta, **200.000 €;** ☎0786.325.401

33. **Militari,** Bdul Iuliu Maniu, Sector 6, S.U. 90 mp, Oferta de vanzare / inchiriere spatii comerciale- de la 55 la 250 mp -Bd. Iuliu Maniu, nr. 586-590 **180.000 €;** ☎0725.436.444 envogueresidence@gmail.com

34. **Militari,** langa metrou Pacii, finisat, Iuliu Maniu S.U. 60 mp, sp. comercial, intrare direct din strada, bloc p+6, 2 intrari, 2 lifturi, la 600 m de metrou Pacii, la 50 m de capatul troleelor 61 si bd. Iuliu Maniu. Intabulat ca parcari. Pretul fara 19% TVA, finisat, 0% comision, **65.000 €;** ☎0771.789.681/ 0772.020.517 fam.suditu@gmail.com

35. **Nehoiu,** Judetul Buzau, vanzare cladire P+1, S.U. 120 mp, sp. comercial, **29.500 €;** ☎0747.607.626 despescu.claudia@gmail.com

36. **Otopeni,** S.U. 2132 mp, sp. depozitare, hala de vanzare in Otopeni, compusa din hala de depozitare (productie) in suprafata de 2132 mp, spatii de birouri dispuse pe parter si etaj in suprafata de 600 mp, teren 2.850 mp. Nu se aplica TVA, **1.600.000 €;** ☎0744.793.767 nelu.draghici@profimob.ro

37. **Pantelimon** complex Delfinului rond Chisinau 250 mp S.U. 250 mp, sp. comercial, vad pietonal si auto intens, pozitionat in rond, parter, 250 mp, 2 intrari h 5 m,

Imobiliare închirieri GARSONIERE

11. **Baicului,** Colentina, Obor. semidec., 17 mp, mobilat, utilat, Ofer spre inchiriere garsoniera confort 3,17 mp, curata, mobilata si utilata. Este situata in Baicului. Chiria lunara este 180 euro si se percepe garantie 1000 lei. Pentru detalii sunati la tel. **180 €;** ☎0767.748.608

12. **Banu** Manta, dec., 37 mp, mobilat, utilat, Piata Victoriei, mobilata si utilata complet, modern, apropiere mijloace de transport. Vecinatati: Titulescu, Ion Mihalache, Turda, Grivita etc. **425 €;** ☎0772.169.180 inside.imobiliare@gmail.com

13. **Banu** Manta, dec., 37 mp, mobilat, utilat, Piata Victoriei, mobilata si utilata complet, modern, apropiere mijloace de transport. Vecinatati: Titulescu, Ion Mihalache, Turda, Grivita etc. **365 €;** ☎0772.169.180 inside.imobiliare@gmail.com

14. **Bdul** Decebal, dec., 45 mp, mobilat, utilat, bloc mixt anvelopat termic, 45 mp, etaj 3/4, mobilata, cu bucatarie open-space renovata si utilata complet, toate facilitatile, acces rapid la metrou, vecini de calitate, apropre de Piata Alba Iulia, **380 €;** ☎0737.242.425 konfort.rezidential@yahoo.ro

15. **Berceni,** 5 min. metrou Dimitrie Leonida, semidec., 35 mp, mobilat, utilat, proprietar, inchiriez garsoniera, confort 1, bloc nou 2013, p 3, centrala termica, loc de parcare, costuri mici intretinere. Contract Anaf inainte de mutare chirias pentru renovare garsoniera. 1 chirie + 1 garantie **250 €;** ☎0785.710.915

16. **Berceni,** aproape de Oraselul Copiilor, semidec., 17 mp, mobilat, utilat, garsoniera cf. 3 de inchiriat, mobilata, utilata **1.000 L;** ☎0721.258.967 stanmihaela0384@gmail.com

17. **Berceni,** Big semidec., 23 mp, mobilat, utilat, garsoniera, cf. 2, et. 10/10, g, f, p, t, um, parchet si mobila stejar, contorizata, libera. Bloc mixt, 2 lifturi. Langa Mega Image. Str. Mirea Mioara Luiza, contract Anaf **250 €;** ☎0040773846287 ionitaconstantin2013@yahoo.com

18. **Berceni,** metrou Berceni si Dimitrie Leonida, dec., 17 mp, mobilat, utilat, str. Drumul Cretestilor 19, metrou D. Leonida si Berceni **250 €;** ☎0771.650.345

19. **Berceni,** Nitu Vasile, Brancoveanu dec., 35 mp, mobilat, utilat, cf. 1, 35 mp, dec. mobilata, utilata, ac, maxim 2 pers. nefumatori, fara animale, agentie **1.400 L;** ☎0775.237.139

20. **Berceni,** Piata Sudului, Garsoniera dec., mobilat, utilat, strada Govora la 10-15 min. metrou Piata Sudului, zona linistita, garsoniera proaspat renovata, in apropiere se afla: Lidl, statie autobuz, tramvai, piata, supermarket-uri, scoala, bloc izolat, **1.300 L;** ☎0742.019.720 delutapipan@yahoo.ro

21. **Berceni,** Str Ionescu. Ghe, semidec., 30 mp, mobilat, utilat, garsoniera in vila, Et. 2/M, mobilata, utilata complet, suprafata totala, 30 mp, apropiere mijloace transport, metrou, piata, centre comerciale, Mega Image, Lidl, Kaufland, **1.200 L;** ☎0737.242.425 konfort.rezidential@yahoo.ro

22. **Berceni,** Turnu Magurele, Grand Arena, stradal semidec., 32 mp, mobilat, utilat, cf.1, 32 mp, et. 3/9, semidec., mobilata, utilata, totul nou, maxim 2 pers. fara animale, agentie, **1.300 L;** ☎0775.237.139

23. **Brancoveanu** metrou, spital Marie Curie, garsoniera dec., 40 mp, mobilat, utilat, inchiriez garsoniera confort 1, 40 mp, vis-a-vis de spitalul Marie Curie, in apropiere de metrou Brancoveanu si Piata Sudului. Etaj 4 din 4, echipata si mobilata complet: apometre, frigider, aragaz, masina de spalat rufe, tv **1.500 L;** ☎0732.379.807/ 0737.309.721 alexandra.badea95@yahoo.com

24. **Brancoveanu,** Luica stradal, imobil civilizat curte dec., 38 mp, mobilat, utilat, acces rapid STB, metrou garsoniera parter/5, terasa, imobil 2015, lift de sticla, finisaje premium centrala termica, mobilat televizor LCD, stradal, la 1 minut de STB, aer conditionat, 10 minute de metrou, posibilitate parcare. Boxa **1.450 L;** ☎0722.241.794 bogdan.ilioiu@gmail.com

25. **Bucur** Obor dec., 37 mp, mobilat, utilat, Colentina, mobilata si utilata complet, modern, total nou, apropiere metrou. Vecinatati: Stefan Cel Mare, Calea Mosilor, Mihai Bravu etc. **320 €;** ☎0772.169.180 inside.imobiliare@gmail.com

26. **Bucurestii** Noi, semidec., 36 mp, mobilat, utilat, inchiriez garsoniera in Bucurestii Noi, bloc (2009), centrala proprie, intretinere mica, gresie, faianta, termopan, aproape de mijloace de transport in comun, piata, scoala, etc **350 €;** ☎0745.949.395 irina2geo@yahoo.com

27. **Bucurestii** Noi, metrou Jiului, proprietar, dec., 40 mp, mobilat, utilat, garsoniera, bloc nou, etaj 2/3, 40 mp, dec.a, mobilata modern (centrala termica, AC si internet&TV), balcon si bucatarie inchise, 5 min. de metrou Jiului, fara animale companie, exclus agentii, **380 €;** ☎0746.890.412

28. **Calea** 13 Septembrie, Prosper dec., 40 mp, mobilat, utilat, Imobilul este situat la 5 min de Prosper, et. 5/8. Blocul are 2 lifturi. **420 €;** ☎0722.682.067 yrina_p2002@yahoo.com

29. **Calea** Ferentari, Kaufland, Salaj, an 2019, ocazie semidec., 25 mp, mobilat, utilat, Calea Ferentari, Kaufland, 25 mp, et. 1/2, semidec., ctr. 2019, centrala proprie, mobilata, utilata, maxim 2 persoane, fara animale. Disponibila de la 1 mai, se poate inchiria anticipat prin agentie **1.000 L;** ☎0775.237.139

30. **Calea** Victoriei, Hotel Radisson, dec., 35 mp, mobilat, utilat, garsoniera 35 mp, proaspat igienizata, mobilata complet foarte modern, pat de mijloc, sifoniere, ac, gresie, faianta, parchet, termopan, aragaz, frigider, masina de spalat, usa metalica, discutabil, **450 €;** ☎0733.787.340

31. **Calea** Victoriei, Radisson, 35 mp, mobilat, utilat, garsoniera Calea Victoriei Radisson, stradal, et. 1/7, complet mobilata, utilata, ac, renovata recent, 32 mp, 2 lifturi, baie cu cada **450 €;** ☎0758.074.444 sweethome_imob@yahoo.com

32. **Campia** Libertatii, ap int. cu Baba Novac dec., 42 mp, mobilat, utilat, Catalina inchiriaza 10 min metrou Dristor sau Muncii, etaj 9/10, cf. I sporit dec.a 42 mp, toate imbunatatirile, mobilata si utilata complet libera vizite urgent **300 €;** ☎0728.879.797

33. **Cartierul** Evreiesc, dec., 41 mp, mobilat, utilat, inchiriez garsoniera, 41 mp, dec.a, zona Matei Basarab - Popa Nan, parter/4, mobilata, utilata,reabilitata termic, libera, pretabila sediu firma/ locuit, **400 €;** ☎0744.863.167/ 0722.807.953 gigidecu@yahoo.com

34. **Central,** Piata Alba Iulia, str. Moise Nicoara semidec., 20 mp, mobilat, utilat, 20 mp, et. 1/10, mobilata, utilata, 1 persoana, fara animale, agentie, **850 L;** ☎0775.237.139

35. **Chisinau** semidec., 35 mp, mobilat, utilat, se ofera spre inchiriere garsoniera mobilata, utilata situata la etajul 9/10.In proximitate mijloace de transport., **250 €;** ☎0723.796.911

36. **Chisinau** apropre de Bd Basarabia semidec., 33 mp, mobilat, utilat, Se inchiriaza pe termen lung garsoniera pe Bulevardul Chisinau aproape de intersectia cu Bulevardul basarabia **1.400 L;** ☎0734.966.008 cristina_beto@yahoo.com

37. **Chisinau,** Diham semidec., 34 mp, mobilat, utilat, Garsoniera mobilata, utilata,cocheta, situata la etajul 2/10.Statie STB in fata blocului. Mega Mall, Terase in imediata apropiere. **300 €;** ☎0723.796.911

38. **Cismigiu,** semidec., mobilat, utilat, Cismigiu, parter, garsoniera nou mobilata, incalzire electrica cu convector ghidat wi-fi, boiler pentru apa calda, masina spalat rufe, combina frigorifica, TV + wi-fi de la Orange, **350 €;** ☎0736.965.547 maryaalex1516@gmail.com

39. **Cismigiu,** semidec., 32 mp, mobilat, utilat, Kogalniceanu, Izvor, metrou 4 min. demisol, langa parc, plan secund, pretabil doar un barbat singur cu loc de munca. Nu se accepta familii sau cuplu, comision zero, o luna avans + 2 luni garantie, **170 €;** ☎0722.350.066 timeimob@gmail.com

40. **Cismigiu,** semidec., 50 mp, mobilat, utilat, va oferim spre inchiriere o garsoniera in zona ultracentrala pe strada Schitu Magureanu, in vecinatatea parcului Cismigiu, la 7 minute de metrou Izvor **270 €;** ☎0727.090.488

41. **Complex** Hils Pallady, Titan, Metrou Anghel Saligny (1 min.), garsoniera. semidec., 38 mp, mobilat, utilat, **380 €;** ☎0774.429.021 smart2investestate@gmail.com

42. **Confort** City inchiriere apartament semidec., 37 mp, mobilat, utilat partial, **200 €;** ☎0724.254.024 balescu.ionut@gmail.com

43. **Dacia,** Mosilor, dec., 45 mp, nemobilat, utilat partial, birou open space cu o suprafata de 48 m si cu o terasa de 80 m la etaj 4 in Ara Business Center, imobil exclusiv birouri. Pretul include chirie, mentenanta, utilitati **600 €;** ☎0722.525.092 ara@ffdc.ro

44. **Decebal,** 9 minute, Studio 40 mp Renovat Total 2022 dec., 40 mp, mobilat, utilat, 9 minute Decebal, Metrou Dristor, Rond Baba Novac, Piata Alba Iulia, Mall Vitan, Park Lake Inchiriez Studio 40 mp Dec, Balcon, Debara, AC, TV Smart, wifi, Renovat Total de la Placa, Mobilat Utilat 2022 **400 €;** ☎0727.321.447 andreirosu23@gmail.com

45. **Decebal,** Burebista, rond Alba Iulia/ Unirii dec., 47 mp, mobilat, utilat, stradal pe Burebista, etaj 7 /8, bloc mixt, 47 mp, cf. 1 sporit, dec.a, toate imbunatatirile, mobila moderna, utilata complet, libera vizite, urgent, pt. pretentiosi mentiona, contract ANAF **330 €;** ☎0728.879.797

46. **Decebal,** direct de la proprietar, zona linistita, dec., 45 mp, mobilat, utilat, bloc mixt anvelopat termic, 45 mp, etaj 3/4, mobilata, cu bucatarie open-space renovata si utilata complet, toate facilitatile, acces rapid la metrou, vecini de calitate, apropre de Piata Alba Iulia si Unirii, **380 €;** ☎0722.682.012

47. **Decebal, str. Voronet, dec., 45 mp, mobilat, utilat, garsoniera confort 1 dec., mobilat modern, etaj 3/4, bloc mixt anvelopat termic, 45 mp, bucatarie open, space renovata si utilata complet, toate facilitatile, acces rapid la metrou, 380 €;** ☎0761.532.117 lacramioara_munteanu@yahoo.com

48. **Dimitrie** Leonida, pet friendly, metrou. dec., 40 mp, mobilat, utilat, Garsoniera situata la max. 10 min. de metrou, parter/4, centrala proprie, mobilata si utilata complet, loc de parcare, aer conditionat. Se accepta animale de companie de talie mica. Libera, **300 €;** ☎0773.931.307

49. **Doamna** Ghica dec., 40 mp, mobilat, utilat, Va propunem spre inchiriere 2 garsoniere in bloc nou situat pe str Dobrici, in apropiere de intersectia str Domana Ghica /sos Colentina,et 2, cu centrala proprie,mobilate si utilate complet Libere. **350 €;** ☎0761.200.831 Smchristian13@yahoo.com

50. **Dorobanti,** ASE, particular semidec., 28 mp, mobilat, utilat, ASE, Dorobanti, garsoniera in vila, centrala proprie, termopan, parchet, gresie, complet mobilata si utilata **300 €;** ☎0768.333.103

51. **Dristor** (gura de metrou) mobilat, utilat, inchiriez garsoniera et. 1, **350 €;** ☎0744.304.068

52. **Dristor** 5 minute metrou, pe Baba Novac, dec., 34 mp, mobilat, utilat, stradal, etajul 7, vedere spate, bloc mixt, reabilitat, complet mobilat si utilat modern, gresie, faianta, parchet, termopane, usa metalica, frigider, masina spalat, libera, termen lung, agentie **330 €;** ☎0728.777.132 office@ramax.ro

53. **Dristor** 50 m metrou ultrafinisata prima Inchiriere 32 mp, mobilat, utilat, vezi video, mobilata/ utilata ultramodern, totul nou, spatii depozitare, super pozitie, balcon inchis, acces facil Mihai Bravu, Vitan, Decebal, Dudesti, Unirii, central, **550 €;** ☎0721.522.411/ 0735.576.188 enjoyresidence@gmail.com

54. **Dristor** 8 min.metrou, Lux- Modern. Pret neg.0%Com. dec., 26 mp, mobilat, utilat, Dristor 8 min.metrou, lux-modern. Pret negociabil. 0% comision, pet friendly! Pozitie excelenta-confort lux, garsoniera, renovata si mobilata complet , cocheta, Moderna, Lux, dec., **350 €;** ☎0771.782.990 broker.imobiliar@yahoo.com

55. **Dristor,** 2 minute metrou, dec., 46 mp, mobilat, utilat, Catalina inchiriaza stradal pe Camil Ressu cf. sporit dec.a 46 mp, toate imbunatatirile, mobilata modern, utilata complet, libera clasa energetica B, etaj 1/10, bloc mixt, libera, impecabila, **300 €;** ☎0728.879.797

56. **Dristor,** 3 minute metrou, stradal pe Mihai Bravu semidec., 36 mp, mobilat, utilat, ocazie, urgent merita sunati acum, 36 mp, bloc mixt, etaj 5/10, gresie, faianta, parchet, termopane,usa metalica, aer conditionat zugravita acum, vizite urgent **330 €;** ☎0728.879.798/ 0728.879.797

57. **Dristor,** Babu Novac, 5 minute metrou si parc IOR, semidec., 31 mp, mobilat, utilat, bloc reabilitat, etajul 5/8, 1987, dec.a, 42 mp, complet mobilata si utilata modern, gresie, faianta, parchet, termopane, usa metalica, libera, termen lung, negociabil, **350 €;** ☎0788.100.999 totalimobile@yahoo.com

58. **Dristor,** chiar la gura de metrou, 5 minute mall, semidec., 31 mp, mobilat, utilat, bloc reabilitat, stradal, vedere spate, complet mobilata si utilata modern, masina spalat, frigider, gresie, faianta, parchet, termopane, usa metalica, libera, termen lung, agentie, 1 luna + 1 garanti **350 €;** ☎0728.777.132 office@ramax.ro

59. **Dristor,** Primarie sector 3 dec., 34 mp, mobilat, utilat, Mihai Bravu, primarie, garsoniera confort 1,34 mpetaj 5/10, dec.a, libera vedere spate, liniste, soare, termen lung, contract anaf, comision agentie imobiliara **289 €;** ☎0722.321.021 dragan.georgeta@regalservice.ro

60. **Dristor,** str. Ramnicu Sarat, ocazie semidec., 32 mp, mobilat, utilat, cf.1, 32 mp, et.10, sd., mobilata, utilata, maxim 2 pers., eventual animalut, disp. de luni, agentie, **1.300 L;** ☎0775.237.139

61. **Dristor-** Ramnicu Valcea semidec., 30 mp, mobilat, utilat, Va oferim spre inchiriere garsoniera cf 1 SD, libera, bloc mixt, etajul 3/8, mobilat modern, utilata. Garsoniera este renovata recent, are gresie, faianta, parchet, termopan, A/C. **330 €;** ☎0733.154.800/ 0761.086.217 baracean.daniela@yahoo.com

62. **Drumul** Dealul Babii, Cavar, inchiriere garsoniera semidec.a semidec., 40 mp, mobilat, neutilat, **320 €;** ☎0736.378.588 gabrielbucuriuvo@gmail.com

63. **Drumul** Taberei dec., 33 mp, mobilat, utilat, Bd. Timisoara intersectie cu Valea Oltului, garsoniera mobilata, centrala termica proprie, balcon inchis, aragaz, frigider, masina de spalat, parchet, termopan, usa metalica **1.200 L;** ☎0724.278.376

64. **Drumul** Taberei semidec., 31 mp, mobilat, utilat, Plaza,Timisoarei. gars, renovata, mobilata si utilata, coltar nou, aragaz, frigider,tv,A.C .internet si tv, termopan, usa metalica, zona linistita **250 €;** ☎0721.242.956

65. **Drumul** Taberei Favorit semidec., 32 mp, mobilat, utilat, Dr Taberei Favorit garsoniera cf1 semidec et 8/9, 32mp balcon inchis, renovata, mobilata utilata complet, garantie, fara animale companie, maximum 2persoane. Vizionabila incepind din 05/04/2024 **260 €;** ☎0736.475.074

66. **Drumul** Taberei, 1 Mai, Drumetul, TV, AC, ocazie semidec., 32 mp, mobilat, utilat, cf. 1, 32 mp, et.5/9, sd., mobilata, utilata, biblioteca se va goli, maxim 2 pers. eventual animalut, agentie, **1.250 L;** ☎0775.237.139

67. **Drumul** Taberei, 1 Mai/ Sibiu, M. Favorit, renovat semidec., 32 mp, mobilat, utilat, cf.1, 32 mp, semidec., mobilata, utilata, ac, maxim 2 pers. fara animale, agentie, **1.500 L;** ☎0775.237.139

68. **Drumul** Taberei, 3 minute metrou Raul Doamne dec., 35 mp, mobilat, utilat, Inchiriem garsoniera cf 1 dec. parter/4 mobilata complet ,masina spalat, aragaz, frigider ,aer conditionat.Renovata recent gresie ,faianta parchet termopan grati,centrala proprie, Loc parcare **280 €;** ☎0722.542.692/ 0761.532.117 aurelia_iba@yahoo.com

69. **Drumul** Taberei, Aleea Valea Prahovei 3 min. metrou semidec., 32 mp, mobilat, utilat, cf.1, 32 mp, et. 8/9, mobilata, utilata, tv, ac, maxim 2 pers. fara animale, agentie, **1.500 L;** ☎0775.237.139

70. **Drumul** Taberei, Auchan semidec., 32 mp, mobilat, utilat, 5min. metrou Tudor Vladimirescu, etaj 1/10, garsoniera mobilata si utilata complet, boiler electric apa calda la baie, acces rapid mijloace de transport, avans 1+1. Comision agentie 50% **280 €;** ☎0727.267.448 sweethome_imob@yahoo.com

71. **Drumul** Taberei, B-dul Timisoara, Plaza, stradal semidec., 32 mp, mobilat, utilat, cf.1, 32 mp, et. 3/9, semidec., mobilata, utilata, canapea 140 cm latime, renovata, ac, tv, maxim 2 pers. fara animale, nu se fumeaza in interior, disponibila din 08.04, agentie, **1.400 L;** ☎0775.237.139

72. **Drumul Taberei, bulevardul 1 Mai, semidec., 33 mp, mobilat, utilat, garsoniera confort 1 semidec.a, mobilata, etaj 5/10, frigider, aragaz, masina de spalat, gresie, faianta, parchet, termopan, 250 €; ☎0761.532.117 lacramioara_munteanu@yahoo.com**

73. **Drumul** Taberei, Drumetul, semidec., 34 mp, mobilat, utilat, linia 41, garsoniera 7/10, cocheta, renovata, gresie, faianta, parchet, termopan, usa metalica, aer conditionat, mobilata, utilata in totalitate, aragaz, frigider, masina de spalat, Tv, libera, **280 €;** ☎0769.179.338 avantageimobiliare@gmail.com

74. **Drumul** Taberei, garsoniera vis a vis Plaza Mall dec., 27 mp, mobilat, utilat, **290 €;** ☎0722.886.162 ileana@kw.ro

75. **Drumul** Taberei, Ghencea semidec., 31 mp, mobilat, utilat, direct proprietar renovata mobilata, utilata, ac, etaj 7/10, Drumul Taberei, Drumetului, linia 41, metrou, Tudor Vladimirescu, 31 mp **280 €;** ☎0732.538.552

76. **Drumul** Taberei, Ghencea. dec., mobilat, utilat, Drumul Taberei- Ghencea ,etajul 1/10, confort 1, dec.a, mobilata si utilata, bloc mixt, imbunatatiri-geamuri de termopan, gresie, faianta, parchet, usi schimbate, balcon mare, geam la baie, **300 €;** ☎0728.934.654

77. **Drumul** Taberei, Lunca Cernei dec., 32 mp, mobilat, utilat, cf.1, 32 mp, dec, mobilata, utilata, maxim 2 pers., eventual animalut, agentie, **1.400 L;** ☎0775.237.139

78. **Drumul** Taberei, Metrou Favorit, semidec., 38 mp, mobilat, utilat, Drumul Taberei, Metrou Favorit, mobilata, utilata, balcon, gresie, faianta, termopan, usa metal, masina de spalat, libera, **260 €;** ☎0721.335.949

79. **Drumul** Taberei, Parc, dec., 32 mp, mobilat, utilat, p/4, bloc reabilitat, zona linistita, imbunatatiri, mobilata si utilata, persoane serioase pe termen lung, 1+1 garantie?, **265 €;** ☎0769.088.538/ 0765.348.367

80. **Drumul** Taberei, Prelungirea Ghencea nr. 289 dec., 45 mp, mobilat, utilat, Drumul Taberei, Prelungirea Ghencea nr. 289, centrala termica, cf. 1, dec.a, etaj 1/5, loc de parcare la subteran, mobilata si utilata complet, libera, avans 1+1. Agentie, **300 €;** ☎0799.557.197 badea_alice00@yahoo.com

81. **Drumul** Taberei, prima inchiriere, totul este nou ! 35 mp, mobilat, utilat, et. 9/10, complet mobilat si utilat ultramodern, totul este nou, electrocasnice noi si in garantie, pat matrimonial si dressing, bloc stradal, 5 min. Auchan si parc Moghioros, 7-10 min. metrou Favorit, liber **350 €;** ☎0786.325.404

82. **Drumul** Taberei, str. Targu Neamt, contract ANAF, dec., 34 mp, mobilat, utilat, cf. 1, 34 mp, dec. parter inalt, mobilata, utilata, tv, o fata sau doamna, cuplu, fara animale, cu joburi, termen lung, agentie **1.500 L;** ☎0775.237.139

83. **Drumul** Taberei, Valea Ialomitei langa metrou dec., 35 mp, mobilat, utilat, str. Dealul Macinului, etaj 3 din 4, langa statia de metrou si Kaufland, complet mobilata si utilata modern, pat matrimonial, spatii de depozitare. Liber, **250 €;** ☎0786.325.404

84. **Drumul** Valea Argovei nr. 15-17, sector 6, 35 mp, mobilat, utilat, Bucuresti, garsoniera, apa calda, caldura, **1.500 L;** ☎0711.927.011

85. **Eroilii** Revolutiei, dec., 30 mp, mobilat, utilat, inchiriez garsoniera confortabila in zona Pieptanari. Garsoniera este complet mobilata si echipata cu toate cele necesare pentru un stil de viata sanatos, pozitie stradala, la 100 m de metrou, libera, **300 €;** ☎0731.551.555

86. **Eroilor,** Cotroceni, Universitatea Carol Davila, dec., 33 mp, mobilat, utilat, Agentia Topis Imobiliare va prezinta o garsoniera in bloc stradal pe Bulevardul Eroilor in apropiere de Opera Romana, cartierul Cotroceni si Universitatea de Medicina si Farmacie Carol Davila **1.500 L;** ☎0724.798.495 ionut.lotca@topis.ro

87. **Eroilor-** Cotroceni Inchiriere garsoniera cocheta, dec., 30 mp, mobilat partial, utilat, **350 €;** ☎0770.427.626 despescu.claudia@gmail.com

88. **Ferdinand** 37 mp, mobilat, inchiriez gars. zona Iancului, Dimitrov, ac, mas. spalat, et. 7, 1+1, ☎0722.209.355

89. **Ferdinand** BCR Iancului, semidec., 32 mp, mobilat, utilat, 5 min. metrou, parter/10, bloc reabilitat, contract Anaf inclus in pretavantaj decontare, termen lung, avans 1+1. Comision Agentie 50%, vecinatati: Mihai Bravu, Obor, Mosilor, Colentina, **280 €;** ☎0758.074.444 valigeorgescu88@gmail.com

90. **Floreasca,** dec., 43 mp, mobilat, utilat, Parc Verdi, Rahmaninov, garsoniera dec.a, 43 mp, renovata, mobilata si utilata, centrala proprie, aproape RATB, magazine, parcuri etc., **360 €;** ☎0733.161.954

91. **Foisorul** de Foc, semidec., 35 mp, mobilat, utilat, inchiriere apartament confortabil, mobilat/studio cu balcon, tv, ac, internet, centrala termica, masina de spalat, frigider, zona Foisorul de Foc, exclus agentii,de preferat o studenta, **450 €;** ☎0768.868.990 teststation12@gmail.com

92. **Foisorul** de Foc, garsoniera 34 mp, mobilat, utilat, dubla, mobilata usa metalica, parchet, gresie, faianta, balcon termopan, bucatarie open-space,aer conditionat, centrala termica, etaj 3/3, relatii telefon. **250 €;** ☎0744.978.886

93. **Foisorul** de Foc, Lirei inchiriere garsoniera dubla semidec., 40 mp, mobilat, utilat, **450 €;** ☎0747.607.626 despescu.claudia@gmail.com

94. **Gara** de Nord, 30 mp, mobilat, utilat, 900 lei lunar, garsoniera, mobilata, utilata, 30 mp, garantie 1 luna; **900 L;** ☎0722.217.701

95. **Giurgiului** Dedeman semidec., 30 mp, mobilat partial, utilat partial, particular, inchiriez garsoniera, mobilata, utilata, centrala, p/3, exclus animale de companie, 1+1 garantie **1.100 L;** ☎0740.083.685

96. **Grozavesti,** dec., 40 mp, mobilat, utilat, Novum Residence, imobil 2020, mobilata modern, utilata complet, aer conditionat, centrala proprie, adiacent Politehnica, Splaiul Independentei, Regie, 7 minute metrou Grozavesti **420 €;** ☎021.319.78.04/ 0723.515.199 oli_daniel@yahoo.com

97. **Grozavesti,** dec., 40 mp, mobilat, utilat, Regie Residence, imobil 2022, mobilata modern, utilata complet, aer conditionat, centrala proprie, adiacent Politehnica, Splaiul Independentei, Orhideea, Regie **450 €;** ☎021.319.78.04/ 0723.515.199 oli_daniel@yahoo.com

98. **Grozavesti,** dec., 40 mp, mobilat, utilat, Regie Residence, imobil nou, mobilata si utilata complet, modern, centrala proprie. Vecinatati: Politehnica, Regie, Crangasi, Militari etc. **450 €;** ☎0772.169.180 inside.imobiliare@gmail.com

99. **Hills** Brauner, Theodor Pallady, Bucuresti, inchiriere garsoniera. dec., 39 mp, mobilat, utilat, **380 €;** ☎0758.900.400 office@topestates.ro

100. **Hils** Theodor Pallady prima inchiriere. dec., 38 mp, mobilat, utilat, Se inchirieaza garsoniera in complex de blocuri noi Hils Pallady cu loc de parcare, la 2 minute de metrou. Garsoniera se afla la prima inchiriere, mobilata si utilata complet modern, **1.750 L;**

101. **Iancului** Dimitrov, 3 minute metrou, superba, semidec., mobilat, utilat, etaj 7/10, cf. 1, semidec., 36 mp, gresie, faianta, parchet, termopane, usa metalica, aer conditionat, mobila noua, utilata complet, pt. pretentiosi, vizite urgent, sunati acum merita, pret fix **320 €;** ☎0728.879.797 lagunaimob@yahoo.com

102. **Iancului,** dec., mobilat, utilat, Aleea Avrig, Primarie, bloc nou 2014, mobilata, utilata, centrala proprie, boxa, etaj 3/10, gresie, faianta, parchet, termopan, aer conditionat, libera, **350 €;** ☎0721.864.861/ 0747.115.444 expocardinal@yahoo.com

103. **Iancului,** semidec., 35 mp, mobilat, utilat, Iancului metrou la 2 minute, garsoniera confort 1 spatioasa, 35 mp, renovata, mobilata si utilata complet, contorizata, Agentie, **260 €;** ☎0758.100.191

104. **Iancului,** Dimitrov max. 2 min. metrou, semidec., 36 mp, mobilat, utilat, Catalina inchiriaza cf. 1, semidec. 36 mp, 6/10, bloc reabilitat, toate imbunatatirile noi, mobilata si utilata complet, libera vizite urgent clasa energetica A, sunati acum pt programare. Garsoniera pat dublu **300 €;** ☎0728.879.797/ 0728.879.798 Lagunaimob@yahoo.com

105. **Iancului,** el. stefanescu, curata, zugravita nou, semidec., 32 mp, mobilat, utilat, zugravita nou, utilata, fara animal de companie, termen lung. Vecinatati: muncii, Dristor, Obor, Colentina. Blocul este foarte curat, distanta fata de metrou Iancului 10-12 min. de mers pe jos. Linie metrou stefan Cel Mare, Victoriei, Gara De Nord **270 €;** ☎0771.542.321 davidescu.aurelian@gmail.com

106. **Iancului,** Lic. Hasdeu, semidec., 36 mp, mobilat, utilat, la maxim 5 min. de metrou, 3/10, utilata, mobilata modern nou, g, f, p, t, um, renovata recent aragaz, frigider, ms, A/C, bloc reabilitat termic, TV internet, balcon inchis termopan, libera, **290 €;** ☎0732.859.500

107. **Iancului,** Mega Mall, dec., 42 mp, mobilat, utilat, Catalina inchiriaza garsoniera cf. I sporit, dec.a, 42 mp, toate imbunatatirile, mobilata si utilata complet, libera, vizite urgent, merita, clasa energetica A, **280 €;** ☎0728.879.794 Lagunaimob@yahoo.com

108. **Lacul** Tei, dec., 40 mp, mobilat, utilat, Universitatea de Constructii, mobilata modern, utilata complet, aer conditionat, centrala proprie, adiacent Teiul Doamnei, Doamna Ghica, Barbu Vacarescu **360 €;** ☎021.319.78.04/ 0723.515.199 oli_daniel@yahoo.com

109. **Lacul** Tei, aproape Parcul Circului dec., 40 mp, mobilat, utilat, 15 min., metrou Stefan cel Mare, aproape Kaufland Barbu Vacarescu, etaj 3/4, cf.1 sporit dec., 40 mp, bloc mixt 1992, orientare est, pe mijloc, imb., g, f, p, termopan, ac, um, mobilata, utilata, libera, av. 1+1, **350 €;** ☎021.380.28.14/ 0737.435.628

110. **Lacul** Tei, Circul de Stat, dec., mobilat, utilat, Catalina inchiriaza garsoniera dec.a, etaj 4/4, cu toate imbunatatirile, mobilata modern, utilata complet, libera, clasa energetica A, **300 €;** ☎0728.879.797 Lagunaimob@yahoo.com

111. **Lacul** Tei, Maica Domnului vav Parcul Tei, dec., 42 mp, mobilat, utilat, Ghica Tei, langa Facultatea de Constructii, 15 min., metrou Stefan cel Mare, etaj 1/10, cf.1 dec., 42 mp, bloc 19988 reabilitat termic, pe mijloc, intrare stradala, vedere spate, mobilata, utilata, libera, av. 1+1, **1.400 L;** ☎0737.435.628/ 021.380.28.14

112. **Lizeanu,** garsoniera in vila et. 1, [tip], zugravita recent, o luna + o luna garantie, **200 €;** ☎0745.516.930

113. **Lujerului** Teatrul Masca totul nou prima inchiriere dec., 45 mp, mobilat, utilat, Va oferim o garsoniera noua, absolut totul nou, mobilata si utilata nou, este la prima inchiriere, confort 1 sporit, 45 mp, dotata cu aragaz, frigider, tv smart, aer conditionat, masina de spalat, toate noi. **370 €;** ☎0725.691.900/ 0762.079.095

114. **Lujerului,** dec., 40 mp, mobilat, utilat, Plaza Residence, imobil 2022, mobilata modern, utilata complet, aer conditionat, centrala proprie, adiacent Militari, Iuliu Maniu, Grozavesti, Afi Cotroceni, metrou Lujerului, **400 €;** ☎021.319.78.04/ 0723.515.199 oli_daniel@yahoo.com

115. **Lujerului,** Plaza Residence, dec., 40 mp, mobilat, utilat, bloc nou, mobilata si utilata complet, modern, centrala proprie, apropiere metrou. Vecinatati: Politehnica, Drumul Taberei, Grozavesti, Cotroceni etc. **400 €;** ☎0772.169.180 inside.imobiliare@gmail.com

116. **Marriott,** Palatul Parlamentului, garsoniera semidec., 40 mp, mobilat, utilat, str Puisor, particular, proprietar inchiriez garsoniera 40 mp, imobil nou, mobilat, parcare in subteran, tv, net, parter/2, balcon, mijloace de transport in comun, zona linistita, vedeata, centrala **370 €;** ☎0768.441.674 eu1anunt@gmail.com

117. **Matei** Basarab dec., 40 mp, mobilat, utilat, Ofer spre inchiriere pe termen lung (minim 1 an) garsoniera spatioasa, suprafata utila 47mp, cu 2 balcoane, situata intr-un bloc anvelopat termic.Garsoniera dispune de cablu TV, internet si este dotata cu mobilier, TV, masina de spalat, aragaz, frigider, aer conditionat.Nu sunt agreate animale de companie. **330 €;** ☎0722.772.616 marian_bataiosu@yahoo.com

118. **Metrou** Aparatori Patriei, semidec., 32 mp, mobilat, utilat, Metrou 7 minute, et. 4/9, confort 1, mobilata, utilata complet, termopan peste tot inclusiv balcon, parchet, zona civilizata, libera, **1.400 L;** ☎0785.225.855/ 0767.377.376 madalinmarvis@yahoo.com

119. **Metrou** Aparatorii Patriei, sector 4, dec., 42 mp, mobilat, utilat, proprietar inchiriez garsoniera, 42 mp, etaj 1/3,balcon, mobilata si utilata, centrala proprie, contorizata separat, bloc nou, 5-7 min. metrou Aparatorii Patriei,disponibila imediat, 1+1 garantie; **330 €;** ☎0766.407.441

120. **Metrou** Muncii, garsoniera renovata, etaj 1, bloc reabilitat dec., 40 mp, mobilat, utilat, **350 €;** ☎0740.424.329 georgemht@gmail.com

121. **Mihai** Bravu 1 min metrou garsoniera 33 mp centrala semidec., 33 mp, mobilat, utilat, 1 minut Metrou Mihai Bravu, Bloc 2021, centrala proprie, ctr ANAF. Inchiriez garsoniera open space 33 mp, balcon, AC, mobilat, utilat, etaj 6/11. Gratis: sala fitness, parcare, net, cablu, spalatorie **400 €;** ☎0727.321.447 andreirosu23@gmail.com

122. **Mihai** Bravu Metrou Garsoniera 40 mp Centrala Propr dec., 40 mp, mobilat, utilat, 1 minut metrou Mihai Bravu, bloc 2021, centrala proprie, ctr. Anaf. Inchiriez garsoniera dec., 40 mp, balcon, paza, et. 4/11. Contorizat, ac, mobilat, utilat, loc parcare, sala fitness, net, cablu gratis **425 €;** ☎0727.321.447 andreirosu23@gmail.com

123. **Mihai** Bravu Metrou Garsoniera Dubla 42 mp Centrala dec., 42 mp, mobilat, utilat, 1 minut metrou Mihai Bravu, Centrala Proprie, ctr ANAF. Inchiriez Garsoniera Dubla 42 mp, Bloc 2023, baza 24/24, et. 1/5. Mobilat, utilat. Gratis: Parcare, Net, Cablu, Sala Fitness, Terasa, Spalatorie **425 €;** ☎0727.321.447 andreirosu23@gmail.com

124. **Mihai** Bravu, Vatra Luminoasa, str Pompiliu Manoliu semidec., 32 mp, mobilat, utilat, metrou Iancului, contract ANAF, cf.1, 32 mp, et. 9/10, semidec., mobilata, utilata, tv, ac, maxim 2 pers., straini doar cu permis de sedere, eventual animalut, agentie, **1.500 L;** ☎0775.237.139

125. **Militari** Barsanesti semidec., 36 mp, mobilat, utilat, **350 €;** ☎0774.076.822 mogoseanu.alexandra@gmail.com

126. **Militari** Gorjului Metrou Uverturii cu centrala nou 38 mp, mobilat, utilat, ofer spre inchiriere gars. mobilata modern nou, utilata complet, primul chirias **330 €;** ☎0752.658.747 Poescumatei313@gmail.com

127. **Militari** Lujerului Orsova garsoniera renovata 47mp dec., 47 mp, mobilat, utilat, va oferim o garsoniera curata, confort 1 sporit, spatioasa, etaj 1 din 4, mobilata

Imobiliare închirieri 2 CAMERE

223. **Titan,** Liviu Rebreanu, 3 minute metrou Titan semidec., 32 mp, mobilat, utilat, stradal, bloc reabilitat, cf.1, 32 mp, mobilata, utilata, renovata, tv, 1 fata sau doamna, fara animale, minim 1 an, agentie **1.600 L;** ☎0775.237.139

224. **Titan,** Lotrioara 5 min. metrou, Nicolae Grigorescu semidec., mobilat, utilat, Catalina inchiriaza pozitie excelenta, vedere Parc IOR si lac, zona foarte linistita, cf. I sdec, gresie, faianta, parchet, termopan, usa metalica, foarte curata, mobilata si utilata complet. **250 €;** ☎0728.879.797

225. **Titan,** Nicolae Grigorescu, str. Petre Ionescu dec., 30 mp, mobilat, utilat, cf.1, 30 mp, et. 7/10, dec.a, mobilata, utilata, fara balcon, agentie, **1.200 L;** ☎0775.237.139

226. **Titan,** Policlinica, semidec., 33 mp, nemobilat, utilat partial, N.Grigorescu, parter, nemobilata, partial utilata, termopan, parchet, curata, apropiere parc, statie STB, fara animale companie 900lei **900 L;** ☎0723.962.905 imobiliare05@gmail.com

227. **Titan, Postasului, semidec., 40 mp, mobilat, utilat, garsoniera confort I semidec.a, mobilata, etaj 1/4, bloc 2019, frigider, aragaz, masina de spalat, gresie, faianta, parchet, termopan, centrala proprie, 300 €; ☎+40761532117 lacramioara_munteanu@yahoo.com**

228. **Titan,** Postavarului, Codrii Neamtului semidec., 17 mp, mobilat, utilat, Str. Soldat Tudor Ion, garsoniera situata la etajul 7/10, semidec.a, bloc izolat termic, gresie, faianta, parchet, termopan, mobilata si utilata, aer conditionat, curat, termen lung. **250 €;** ☎0753.095.601 office@credoamg.ro

229. **Titan,** Salajan, B-dul Theodor Pallady, stradal dec., 32 mp, mobilat, utilat, cf.1, 32 mp, dec, et.5/10, mobilata, utilata, tv, fara balcon, maxim 2 pers. fara animale, agentie **1.400 L;** ☎0775.237.139

230. **Titan,** Sofia Residence, dec., 35 mp, mobilat, utilat, garsoniera spectaculoasa, prima inchiriere, nou, etaj 13, panorama senzationala, dec, mobilata si utilata complet, CT proprie, balcon mare, 2 lifturi, eventual loc de parcare, contract inregistrat, **350 €;** ☎0747.502.445

231. **Titan,** Theodor Pallady, str. Prevederii, ctr. ANAF dec., 35 mp, mobilat, utilat, 3 minute de metrou, cf.1, 35 mp, et.4/10, dec, renovata, mobilata, utilata, 1 persoana sau cuplu, fara animale, nefumatori, plata in euro, agentie **300 €;** ☎0775.237.139

232. **Titan-** Theodor Pallady dec., 33 mp, mobilat, utilat, Garsoniera confort 1 dec.a,situata pe Bulevardul Theodor Pallady la 5min.de metrou, renovata, mobilata/utilata,et.9/10,aer conditionat, zona linistita, parc in fata blocului. 300 euro 1+1 garantie **300 €;** ☎0733.848.277 razvan_nike@yahoo.com

233. **Unirii,** dec., 40 mp, mobilat, utilat, Mall Vitan, bloc 1995, mobilata modern, utilata complet, aer conditionat, pozitie deosebita, adiacent Nerva Traian, Dristor, 12 minute metrou Mihai Bravu **350 €;** ☎021.319.78.04/ 0723.515.199 oli_daniel@yahoo.com

234. **Unirii,** dec., 40 mp, mobilat, utilat, Mall Vitan, bloc 1995, mobilata modern, utilata complet, aer conditionat,centrala proprie, adiacent Mihai Bravu, Piata Alba Iulia, Nerva Traian, 12 minute metrou Dristor, **400 €;** ☎021.319.78.04/ 0723.515.199 oli_daniel@yahoo.com

235. **Unirii,** dec., 40 mp, mobilat, utilat, Mall Vitan, mobilata modern, utilata complet, pozitie deosebita, aer conditionat, adiacent Nerva Traian, Timpuri Noi, 10 minute metrou Mihai Bravu **330 €;** ☎021.319.78.04/ 0723.515.199 oli_daniel@yahoo.com

236. **Unirii,** dec., 40 mp, mobilat, utilat, Timpuri Noi, mobilata si utilata complet, modern, loc de parcare, apropiere metrou. Vecinatati: Mircea Voda, Tineretului, Vitan, Vacaresti etc. **350 €;** ☎0772.169.180 inside.imobiliare@gmail.com

237. **Unirii,** dec., 40 mp, mobilat, utilat, Vitan Mall, mobilata si utilata complet, modern, centrala proprie. Vecinatati: Mihai Bravu, Nerva Traian, Dristor etc. **400 €;** ☎0772.169.180 inside.imobiliare@gmail.com

238. **Unirii,** Alba Iulia, mobilat, utilat, Moise Nicoara, garsoniera, mobilata, utilata, 6/10, imbunatatiri, curata, 1+1, **1.300 L;** ☎0766.862.569

239. **Unirii,** Alba Iulia, lux. dec., 45 mp, mobilat, utilat, Va oferim spre inchiriere o garsoniera mobilata modern, utilata complet, renovata recent, foarte curata, spatioasa, 45 mp utili, libera, acces rapid la mijloacele de transport in comun. Adiacent Decebal Alba, **380 €;** ☎0784.299.449 adrianvochin@yahoo.com

240. **Unirii,** Alba Iulia, zona Turturelelor acces centru semidec., 18 mp, mobilat, utilat, ocazie, zona superba, liniste, verdeata, etaj ideal 2/4, mobilata si utilata, tv, disponibila, doar termen lung, include contract Anaf, oferta reala, agentie, exclusivitate, rugam si oferim seriozitate. **220 €;** ☎0764.841.843

241. **Unirii,** Mircea Voda, dec., 42 mp, nemobilat, neutilat, aproape de metrou Timpuri Noi, pentru locuit sau birouri/firma, dec.a, etaj 1/8, vedere spate, nemobilata, libera, **1.700 L;** ☎0799.936.443 cosmin.andrei@iness-intermed.ro

242. **Unirii,** Piata Alba Iulia, Decebal, semistradal semidec., 20 mp, mobilat, utilat, CEC Bank, 6/10, cf. 2, semidec., 20 mp, fara balcon, bloc reabilitat termic, renovata recent, mobilata modern, utilata, libera, usi int. si instal. noi, g, f, p, t, usa metalica, zona linistita, contract la Anaf, av. 1+1, **1.200 L;** ☎0724.336.834

243. **Unirii,** Piata Alba Iulia, inchiriere studio dublu, 51 mp, mobilat, utilat, Double studio. In calitate de proprietar, va oferim spre inchiriere un studio dublu, situat pe Bulevardul Unirii nr. 72, zona Piata Alba-Iulia, **650 €;** ☎0722.200.926 residential@romconsulting.com

244. **Unirii,** Vitan Mall, dec., 40 mp, mobilat, utilat, Vitan Mall, mobilata si utilata complet, modern, apropiere metrou. Vecinatati: Nerva Traian, Timpuri Noi, Alba Iulia, Calea Calarasilor, Mihai Bravu, Muncii etc., **350 €;** ☎0772.169.180 inside.imobiliare@gmail.com

245. **Vatra** Luminoasa - Inchiriere garsoniera Piata Muncii - Parcul National semidec., 30 mp, **1.600 L;** ☎0743.174.433 officetnv@gmail.com

246. **Vatra** Luminoasa 5 min. metrou Muncii sau Iancului, semidec., 46 mp, mobilat, utilat, parter /10, cf. I semidec., cu imbunatatiri, zugravita acum mobila noua, utilata complet libera, clasa en. A, vizite urgent, sunati acum, merita, **300 €;** ☎0728.879.797 lagunaimob@yahoo.com

247. **Vitan** Mall dec., 35 mp, mobilat, utilat, garsoniera mare 35mp, renovata si utilata complet, totul nou: sanitare, sistem electric, centrala, masina de spalat,aragaz, tv, aer conditionat. Prima inchiriere.Se afla in centrul Bucurestiului **400 €;** ☎0745.699.513/ 0755.097.755

248. **Vitan** Mall Studio 44 mp dec., 44 mp, mobilat, utilat, Prima inchiriere, renovat 2024. Mall Vitan 6 min. Metrou Mihai Bravu, Proprietar, Prima Inchiriere Studio 44 mp, renovat total de la placa, instant, AC, Smart TV, masina spalat cu uscator, Mobilat Utilat Tot Nou Nefolosit, et. 8/9, Parcare, **450 €;** ☎0727.321.447 andreirosu23@gmail.com

249. **Vitan** Mall, str. Vlaicu Voda, ocazie dec., 42 mp, mobilat, utilat, cf.1 sporit, 42 mp, et.1/10, dec, mobilata, utilata, maxim 2 pers. fara animale, fumat doar in balcon, agentie **1.300 L;** ☎0775.237.139

250. **Vitan** Mall, str.Brailita dec., 40 mp, mobilat, utilat, garsoniera de inchiriat, mobilata, utilata, in apropiere de bd. burebista, pe str. brailita. etaj 4din 8. **350 €;** ☎0761.049.902 antinarii@gmail.com

251. **Vitan,** Dristor, dec., 42 mp, mobilat, utilat, dec., cf.1, p/p+4, 42 mp, mobilata si utilata, aer conditionat, balcon inchis, libera, metrou Dristor la 10 min. Agentie, **350 €;** ☎0733.483.494

Apartamente 2 camere

1. **1 Mai,** Domenii, dec., 55 mp, mobilat, utilat, inchiriere apartament 2 camere dec. situat la 3 minute de Metrou 1 Mai, constructie 2015, centrala proprie noua, aer conditionat, 2 balcoane, mobilat si utilat, zugravit recent, etaj 2/3, **470 €;** ☎0720.302.537 traian.ciubuc@gmail.com

2. **1 Mai,** Grivita, dec., 60 mp, mobilat, utilat, inchiriere ap. 2 camere, complet mobilat si utilat, et. 1/P+2+M, zona linistita. Se doreste inchiriere pe termen lung, chirias nefumatori si fara animale de companie. Prima inchiriere, **470 €;** ☎0766.481.491 hbtimobiliare@gmail.com

3. **13 Septembrie** semidec., 60 mp, mobilat, utilat, Direct proprietar, apartament 2 camere semidec., parter de vila,curte, utilat,mobilat totul nou, termen lung, fara animale de companie. zona Parlament - 13 Septembrie **500 €;** ☎0731.891.426

4. **13 Septembrie,** dec., 60 mp, mobilat, utilat, Central Address Residence, 10 minute Palatul Parlamentului, bloc construit in 2022, centrala proprie, ac, LCD, loc parcare, liber **3.000 L;** ☎0734.830.800

5. **13 Septembrie,** Ela Cotroceni, dec., 60 mp, mobilat, utilat, 2 camere premium, dec.e, et. 4/11, 60 mp, terasa mare, prima inchiriere, posibilitate loc parcare subteran, metrou, magazine, bloc nou 2023, incalzire in pardoseala, liber imediat, **750 €;** ☎0720.451.235

6. **13 Septembrie,** Ela Cotroceni, dec., 60 mp, mobilat, utilat, 2 camere premium, dec.e, et. 4/11, posibilitate loc de parcare subteran, 60 mp, terasa mare, prima inchiriere, metrou, magazine, bloc nou 2023, incalzire in pardoseala, liber imediat, **750 €;** ☎0720.451.235

7. **Address** Residence, 10 min Unirii, str. Nasaud semidec., 58 mp, mobilat, utilat, Prima inchiriere central Address Residence, mobilat/utilat nou, bloc 2024, gresie, faianta, parchet, termopan, usa met, aragaz, cuptor, hota, frigider, masina de spalat, LCD, energetic clasa A **500 €;** ☎0721.263.460

8. **Alba** Iulia Bd Unirii, 2 camere 76 mp refacut total dec., 76 mp, mobilat, utilat, Piata Alba Iulia, Bd Unirii, Boiler, AC, masina spalat vase, ctr. ANAF. Inchiriez apartament 2 camere Decomandat, 76 mp, 2 balcoane, Bloc 2003, et 6/8, Refacut Total de la Placa, mobilat, utilat complet, parcare la liber **700 €;** ☎0727.321.447 andreirosu23@gmail.com

9. **Alba** Iulia Burebista 2 camere refacut total boiler dec., 70 mp, mobilat, utilat, Piata Alba Iulia, Burebista, boiler, masina de spalat vase, AC, contract ANAF. Inchiriez 2 camere decomadat lux 70 mp, cu balcon, bloc 2003, et. 4/8, refacut total de la placa, mobilat, utilat complet **700 €;** ☎0727.321.447 andreirosu23@gmail.com

10. **Alba** Iulia, Unirii, firma, locuit dec., 60 mp, nemobilat, neutilat, bd. Unirii, Naturalia, 2 camere, etajul 2/8, dec., 2 balcoane, nemobilat, liber, vedere spate, pentru firma sau locuit, termen lung, **450 €;** ☎0753.095.601 office@credoamg.ro

11. **Aparatorii** Patriei 60 mp, mobilat, utilat, Proprietar, inchiriez apartament cu 2 camere la 5 de statia de metrou Aparatorii Patriei, Apartament nou in vila construita in anul 2019, aer conditionat, incalzire in pardoseala, contoare separate de apa si lumina, mobilat si utilat complet modern, se afla intr-o zona de case liinistita. Pret /luna + 1 luna garantie. **430 €;** ☎0723.972.512

12. **Aparatorii** Patriei 10-12min Metrou aer parcare neg semidec., 50 mp, mobilat, utilat, aer parcare negociabil Apartament la 10-12min de metrou Aparatorii Patriei. In supermarket-uri, farmacii, spital, gradinite, scoli, crese, frizerie, shaormerie, braserie. **430 €;** ☎0765.712.541

13. **Aparatorii** Patriei, Emil Racovita, dec., 52 mp, mobilat, utilat, ap. situat la 8 min. de metrou, etaj 7/8, dec., bloc reabilitat, gresie, faianta, parchet, termopan, usa metalica, masina de spalat, frigider, aragaz, balcon, renovat. Liber, **330 €;** ☎0773.931.307

14. **Apartament** 2 camere, terasa si garaj subteran! dec., 66 mp, mobilat, utilat, **750 €;** ☎0721.825.886 delia.visan@kw.ro

15. **Armeneasca,** inchiriere 2 camere, dec., sti baroc dec., 75 mp, mobilat, utilat, **750 €;** ☎0769.083.600 dragos.alexandrescu@kw.ro

16. **Asmita** Gardens, 2 camere 90 mp, Centrala, Parcare dec., 90 mp, mobilat, utilat, Asmita Gardens 2015, Centrala Proprie, 2 AC, Parcare 50 eur. Inchiriez apartament 2 camere 90 mp cu 2 terase, renovat, Decomandat, contorizat, mobilat, utilat complet, spatii depozitare multiple, et 7/24 **600 €;** ☎0727.321.447 andreirosu23@gmail.com

17. **Aviatiei** vav Crystal Palace dec., 65 mp, mobilat, utilat, Inchiriere ap cu 2 camere, in suprafata de 65 mp cu balcon, dec., situat la et 1/4, in bloc reabilitat termic, construit in anul 1998, mobilat si utilat, proaspat zugravit. Agentie, liber **380 €;** ☎0762.093.000

18. **Aviatiei,** dec., 62 mp, mobilat, utilat, centrala de apartament, boxa cu intrare din balcon, la maxim 100 m de metrou; ☎0721.468.971

19. **Aviatiei,** North Area Lake View 2014, 2 camere 67mp dec., 67 mp, mobilat, utilat, North Area Lake View 2014, One Herastrau Plaza, Aviatiei, Aurel Vlaicu, paza. Inchiriez 2 camere 67 mp, terasa, centrala proprie, masina spalat vase, 2 AC, 2TV Smart, mobilat, utilat, nou, etaj 1/10. **750 €;** ☎0727.321.447 andreirosu23@gmail.com

20. **Baba** Novac, particular 50 mp, mobilat, utilat, inchiriez ap. 2 camere, et. 2/17, renovat, termen lung, **390 €;** ☎0722.297.685

21. **Baicului,** Doamna Ghica, Delfinului, Colentina,Obor dec., 54 mp, mobilat, utilat, proprietar, inchiriez apartament 2 camere dec. situat in complex Doamna Ghica Plaza, etaj 10 din 24, mobilat si utilat. Apartamentuse afla la prima inchiriere. Mobila, electrocasnice noi. **550 €;** ☎0742.205.766 cattienei@gmail.com

22. **Baneasa** Sisesti apartament 2 camere, 57 mp parcare dec., 57 mp, mobilat, utilat, Baneasa-Sisesti, apartament cu 2 camere, dec., mobilat si utilat, 52 mp + 5 mp balcon, aer conditionat, centrala proprie, parcare supraterana, imobil 2019, **550 €;** ☎0747.246.041 alfadiimob@gmail.com

23. **Baneasa** ZOO imobil 2010 semidec., 65 mp, mobilat, utilat, **590 €;** ☎0744.671.789 office.mihaelaenache@gmail.com

24. **Baneasa,** Horia Macelariu, Herastrau, Comision 0 % dec., 51.00 mp, mobilat, utilat, **480 €;** ☎0723.325.257 contact@mihaelaanton.ro

25. **Baneasa,** Pipera, AirONE Residence semidec., 55 mp, mobilat, utilat, Apartament 2 camere utilat, Drumul Nisipoasa 71, bloc 2018, dec., suprafata 55mp, etaj 2/4 cu lift, parcare privata, prima inchiriere, termen lung. **550 €;** ☎0783.870.978 costel21d@yahoo.com

26. **Baneasa,** Sector 1, dec., 58 mp, mobilat, utilat, proprietar, inchiriez ap. 2 cam., str. Baneasa. Apartamentul este la etajul 1 din 4, compus din living, bucatarie, dormitor, baie si 2 balcoane.Fara animale de companie, contract ANAF, **480 €;** ☎0743.939.363 andreas_dania@yahoo.com

27. **Banu** Manta dec., nemobilat, neutilat, 7/10, bloc reabilitat, liber, neg. **330 €;** ☎0762.286.905

28. **Banu** Manta, Titulescu, modern, mobilat si utilat complet. semidec., 45 mp, nemobilat, utilat, **550 €;** ☎0722.323.657 marius@vectorimobiliare.ro

29. **Barbu** Vacarescu dec., mobilat, utilat, 1/8, studio, mobilat si utilat total, modern, g, f, p, t, um, ac, metrou Stefan cel Mare 1 minut, reabilitat termic,liber 1 Martie **450 €;** ☎0720.663.399 siadconcept@gmail.com

30. **Barbu** Vacarescu, dec., 64 mp, mobilat, utilat, 2 camere, 6/8, constructie 92, gresie, faianta, parchet, termopan, usa metalica, aer conditionat, masina spalat, spatii depozitare, metrou 1 min., **450 €;** ☎0720.663.399 siadconcept@gmail.com

31. **Barbu** Vacarescu, Aviatiei Tower, dec., 78 mp, mobilat, utilat, apartament 2 camere+ 1 birou, etaj 9/S+P+11, 66 mp+ 1 terasa de 12 mp, 1 baie, loc de parcare, mobilat si utilat, incalzire in pardoseala, bucatarie mobilata si echipata, dressing incapator, **900 €;** ☎0724.299.311 mariuseurobest@gmail.com

32. **Bd** Unirii dec., 60 mp, mobilat, utilat, direct proprietar. Inchiriez apartament 2 camere cu vedere pe Bd Unirii la fantani, Biblioteca Nationala si Casa Poporului **640 €;** ☎0722.171.116 Bianca.matei90@gmail.com

33. **Bdul** Maresal Averescu, Ion Mihalache inchiriere 2 camere dec., 50 mp, mobilat, utilat, **440 €;** ☎0743.335.911 madalina.tupea@goldmcbimobiliare.ro

34. **Berceni** semidec., 45 mp, mobilat, utilat, Strada Secuilor 8 minute metrou Piata Sudului renovat mobilat utilat etaj 4/10 gresie faianta parchet termopan aer conditionat balcon inchis liber **330 €;** ☎0721.864.861/ 0747.115.444 expocardinal@yahoo.com

35. **Berceni** Metrou IMGB- Pasarela -str Soltstiului dec., 60 mp, mobilat, utilat, Proprietar inchiriez ap.2 cam la 8 minute de pasarela metrou IMGB, in bloc din 2022, et.1/3 complet utilat si mobilat LUX- totul nou!, **2.150 L;** ☎0724.396.201 mariuss_n@yahoo.com

36. **Berceni** Piata Sudului Secuilor dec., 50 mp, mobilat, utilat, Berceni Piata Sudului Secuilor, 2 camere bloc anvelopat, scara foarte curata iluminata natural, et 3/4, dec., suprafata 50mp, mobilat, utilat (aragaz, frigider, masina de spalat, tv) termen lung **400 €;** ☎0729.705.644

37. **Berceni,** semidec., 74 mp, mobilat, utilat, apartamentul cu doua camere este situat intr-un imobil recent construit, in apropierea complexului comercial Grand Arena Mall, in sectorul 4 al Bucurestiului, in zona bd. Constantin Brancoveanu, **80.000 €;** ☎0764.384.074 petre.andreea.violeta@gmail.com

38. **Berceni,** dec., 41 mp, mobilat, utilat, proprietar, inchiriez apartament 2 camere, Drumul Binelui situat la demisol. Apartamentul este renovat si utilat. Inchirierea se face minim 1 an si contract ANAF. Se percepe garantie 1+1 si 1+2 cu animale de companie, **1.600 L;** ☎0760.984.984

39. **Berceni,** Aparatorii Patriei, 4 minute de metrou dec., 50 mp, mobilat, utilat, str. Panselelor, cf.1, 50 mp, et. 7/8, dec., mobilat, utilat, tv, maxim 4 pers. (familie), eventual pisoi, agentie, **1.500 L;** ☎0775.237.139

40. **Berceni,** B-dul Brancoveanu, renovat acum, stradal semidec., 50 mp, mobilat, utilat, cf. 1, 50 mp, et. 10, dec., mobilat, utilat, tv, maxim 4 pers. (familie), fara animale; disponibila de la 1.04, se poate inchiria anticipat prin agentie **1.500 L;** ☎0775.237.139

41. **Berceni,** Luica, semidec., 40 mp, mobilat, utilat, apartament 1977, et. 7/10, stare buna. Andrei; **300 €;** ☎0723.358.153

42. **Berceni,** Metrou Dimitrie Leonida, str. Macesului dec., 56 mp, mobilat, utilat, apartament de inchiriat Berceni, Aparatorii Patriei la 400 m de Metrou Dimitrie Leonida situat la etajul 1/5, avand 56 mp, centrala proprie, aragaz, frigider, masina de spalat rufe, pat, canapea, liber, **360 €;** ☎0767.377.376/ 0785.225.855 visanescumarian@gmail.com

43. **Berceni,** Olympus Residence, dec., 60 mp, mobilat, utilat, inchiriez apartament cu 2 camere, bloc nou, prima inchiriere. Rog seriozitate **500 €;** ☎+40749111331 pushaangel_4u2009@yahoo.com

44. **Berceni,** Piata Resita, Aleea Calinesti, ocazie dec., 50 mp, mobilat, utilat, cf.1, 50 mp, et.1/4, dec., bloc reabilitat, mobilat, utilat, tv, maxim 4 pers., familie, eventual animalut, agentie **1.500 L;** ☎0775.237.139

45. **Berceni,** Popesti Leordeni apartament semidec., 50 mp, mobilat, utilat, La 12 minute de metrou Berceni, apartament in bloc nou, centrala proprie, etaj 3, loc parcare, mobilat si utilat, internet, 2 balcoane, liber. **350 €;** ☎0733.044.670 Unoimobiliare@yahoo.com

46. **Berceni,** Secuilor, semidec., 50 mp, mobilat, utilat, particular, inchiriez ap. 2 cam., et. 4/10, 2 lifturi. Ap. este renovat, mobilat si utilat. Balcon inchis, geam baie si bucatarie. Ap. se afla la 7-10 min. de mers pana la Mall Sun Plaza si metrou Piata Sud si la o statie de autobuz pana la Oraselul Copiilor, **330 €;** ☎0764.918.514/ 0744.974.172 george.seuleanu@gmail.com

47. **Berceni,** sos. Oltenitei, IRA, dec., 60 mp, mobilat, utilat, inchiriez apartament pe sos. Oltenitei in ansamblul rezidential Olympus Residence, bloc nou, totul nou, zona linistita, loc de parcare subteran. Rog seriozitate. Va asteptam cu drag la vizionare **500 €;** ☎+40749111331 pushaangel_4u2009@yahoo.com

48. **Berceni,** Soseaua Giurgiului, Drumul Gazarului mobilat, utilat, 2 camere cf. 1, mobilat, utilat, 4/8, imbunatatiri, 1+1 **299 €;** ☎0766.862.569

49. **Berceni,** Sun Plaza, Lidl, dec., 56 mp, mobilat, utilat, Berceni, Cercetatorilor, Lidl, piata Sudului, metrou, etaj 2/4, dec., Sun Plaza, Lunca Barzesti, Parc Vacaresti, mobilat, centrala proprie, parchet, usa metalica, balcon, geam la baie, aer conditionat, **350 €;** ☎0722.217.638 viofull@yahoo.com

50. **Berceni, Vitan, Barzesti, semidec., 53 mp, nemobilat, neutilat, 2 camere confort 1, semidec., etaj 2/10, cadastru intabulare, liber, gresie, faianta, parchet, termopan, centrala proprie 350 €; ☎0749.117.424**

51. **Berceni/** Sun Plaza /Delta Vacaresti semidec., 55 mp, mobilat, utilat, are imbunatatiri: gresie, faianta, termopan si parchet. Disponibil imediat, Se cauta o familie fara copii si fara animale de companie. **400 €;** ☎0753.613.458 Godalex409@gmail.com

52. **Blv** 1 Decembrie 1918 Titan, apartament 2 camere. semidec., 55 mp, mobilat, utilat, Apartament 2 camere semidec. langa metrou 1 Decembrie 1918, etaj 1, mobilat si utilat complet, igienizat, mobilier nou. Chirie 400 euro si garantie 400 euro. Fara animale de companie, **400 €;** ☎0765.942.499 dragos.popescu@fpcimobiliare.ro

53. **Bragadiru** - Leroy Merlin semidec., 42 mp, mobilat, utilat, 2 camere sdec et 3/8, mobilate utilate modern, finisaje de lux, AC, balcon mare, vedere fata. Prima inchiriere. Urgent. Loc de parcare subteran. Prima inchiriere. Urgent ! **350 €;** ☎0722.828.609 imobiliare.az@gmail.com

54. **Bragadiru,** Leroy Merlin, inchiriez ap. 2 camere, dec., 49 mp, mobilat, utilat partial, inchiriez apartament 2 camere in Bragadiru, zona Leroy Merlin, etajul 1, 2 balcoane, f. bine izolat termic, contorizat individual, centrala termica, loc de parcare proprietate, avans o luna. **300 €;** ☎0722.781.004 dan2smart68@gmail.com

55. **Bragadiru,** Sos Alexandriei, Rond Cristalului dec., 62 mp, mobilat, utilat, Bragadiru, Rond Cristalului, etaj 2/5, dec., bloc nou 2022, lift, parcare, mobilat si utilat nou, aer conditionat, centrala termica, primul chirias. **400 €;** ☎0753.095.601 office@credoamg.ro

56. **Brancoveanu** dec., 45 mp, mobilat, utilat, Inchiriez aparatament 2 camere, Brancoveanu colt cu Huedin, mobilat, utilat. Se solicita 2 luni garantie. **1.500 L;** ☎0723.476.392 mihaela.chendea@yahoo.ro

57. **Brancoveanu,** Metrou Piata Sudului, semidec., 40 mp, mobilat, utilat, Parcul Tineretului, Sun Plaza, apartament de 2 camere de inchiriat situat la etajul 3/10, mobilat, utilat modern cu pat, coltar extensibil, dressing, masina de spalat, frigider, aragaz, Ac, cuptor cu microunde, liber, **350 €;** ☎0767.377.376/ 0785.225.855 visanescumarian@gmail.com

58. **Brancoveanu,** str. Izvorul Oltului dec., 45 mp, nemobilat, utilat, Inchiriere apartament 2 camere, strada Izvorul Oltului, dec., cf. I, suprafata de 45 mp, bloc 1975 **300 €;** ☎0729.332.360 lucian.pascu@yahoo.com

59. **Bucurestii** Noi, inchiriere apartament 2 camere. semidec., 57 mp, mobilat, utilat, **470 €;** ☎0724.254.024 balescu.ionut@gmail.com

60. **Budapesta,** Unirii, Bucuresti, circular, 59 mp, mobilat, utilat, particular inchiriez apartament 2 camere ,debara, renovat, utilat, mobilat, primul chirias, curat, merita vazut. Pret negociabil, **700 €;** ☎0744.870.194 elenasp75@yahoo.com

61. **Calea** Mosilor, dec., 55 mp, mobilat, utilat, am placerea sa va prezint spre inchiriere un apartament de 2 camere pe strada Traian intro vila interbelica renovata in 2014 **470 €;** ☎0736.013.770 alex@alexandrudobrea.ro

62. **Calea** Vacaresti, Sun Plaza, dec., 80 mp, mobilat, utilat, 5 minute metrou, apartament confort sporit, impecabil, totul modern, centrala proprie, video interfon, stradal, parcare subterana, liber. **2.750 L;** ☎0734.830.800

63. **Campia** Libertatii, dec., 60 mp, mobilat, utilat, apartamentul dec. (circular) de aproximativ 60 mp este situat la etajul 9 al unui imobil construit in regim de inaltime P+11 in anul 1985, recent izolat termic, **400 €;** ☎0738.911.711 office@rentmyhome.ro

64. **Campia** Libertatii, Taxe si Impozite, sect. 3, 55 mp, inchiriez ap. 2 camere, an 1978, Radet, aer cond., perioada mai mare 1 an, ☎0726.340.233

65. **Cantemir,** Unirii, direct proprietar ofer 2 cam., semidec., 64 mp, mobilat, utilat, ap. 2 cam., direct proprietar va propune spre inchiriere un apartament 2 camere complet mobilat si utilat Bulevardul Dimitrie Cantemir, Unirii, apartamentul are o suprafata de 64 mp cu aer conditionat si se afla la etajul 2 intr-un bloc cu regim de inaltime P+8. Bucataria este mobilata si utilata complet, dotata cu toate electrocasnicele necesare. Imobilul dispunde de un balcon de 11 mp si un loc de parcare rezervat. Este ideal ca si rezident pentru o persoana sau un cuplu. Nu se accepta animale de companie. Fara comision la agentii. Pret 390 1+1, **390 €;** ☎731922265 ananie6@yahoo.ca

66. **Carol,** semidec., 58 mp, nemobilat, utilat partial, Inchiriez apartament 2 camere, nemobilat (se poate mobila, la cerere), etajul 3/8, semidec.. Apartamentul este situat in centru, cu vedere la bd. Carol, este proaspat renovat, bucataria este partial mobilata. Va asteptaa vizionare **450 €;** ☎0771.072.578 atelierrco@yahoo.com

67. **Chiajna,** Ilfov inchiriem apartamente 2 camere semidec., 50 mp, mobilat, utilat, **290 €;** ☎0774.076.822 mogoseanu.alexandra@gmail.com

68. **Cismigiu,** Piata Kogalniceanu semidec., mobilat, utilat, inchiriere apartament 2 camere, etajul 3/6, semidec., bucatarie, baie, balcon inchis, aer conditionat, mobilat si utilat complet, apropae de facultati, parc, termen lung. **400 €;** ☎0753.095.601 office@credoamg.ro

69. **Colentina** Kaufland, proprietar dec., 53 mp, mobilat, utilat, inchiriez apartament cu 2 camere, confort 1 vizavi de kaufland Colentina renovat de curand, mobilier nou, bloc reabilitat curat, 3 minute de mall Veranda **480 €;** ☎0785.920.059 marius25822003@yahoo.com

70. **Colentina** Rau, Mc Donald's, vav de ANL, dec., 55 mp, mobilat, utilat, Maior Bacila, langa Parcul Plumbuita, bloc reabilitat termic, et. 2/4, dec., 55 mp, imb. g, f, p, ac, mobilat-utilat, apartamentul se inchiriaza impreuna cu un loc de parcare platit la ADP, accesibil rapid, **350 €;** ☎0799.666.104

71. **Colentina,** 52 mp, mobilat, utilat, imbunatatiri, 5/8, la maxim 10 min. de metrou, facilitati; ☎0732.771.010

72. **Colentina,** Doamna Ghica, dec., 55 mp, utilat, ap. 2 camere 1975, g, f, parchet, aer cond., izolat termic, mobilat nou, negociabil, **400 €;** ☎0722.223.872

73. **Colentina,** Obor, dec., 54 mp, mobilat, utilat, apartament 2 camere, mobilat, utilat, boiler, AC, etajul 10/10, recent zugravit. Bloc reabilitat. In proximitate mijloace de transport, Shaorma Dristor, diverse magazine, **380 €;** ☎0723.796.911

74. **Colentina,** Obor, Bucuresti, dec., 53 mp, mobilat, utilat, inchiriez apartament 2 camere Colentina, Obor, situat la etajul 6 din 10, foarte bine compartimentat - dec., in suprafata de 53 mp, cu imbunatatiri, **350 €;** ☎0724.337.658 agentie6@mauwis.ro

75. **Colentina,** Rau Bacila, Mc.Donald's vav Ani dec., 55 mp, mobilat, utilat, str Piatra Mare apropae Scoala 39, Parc Plumbuita/ Motodrom, etaj 4/4,cf.1 dec.,55mp., bloc 1986,pe mijloc,v edere mixta,orientare S,baie cu fereastra, bucatarie spatioasa, mobilat, utilat,imb.,g,f,p,t,um,ac **340 €;** ☎0737.435.628/ 021.380.28.14

76. **Colentina,** Rose Garden, semidec., 47 mp, mobilat, utilat, apartament 2 camere, mobilat, utilat situat la etajul 1 in complex Rose Garden. In proximitate mijloace de transport, Dristor Kebap; **400 €;** ☎0723.796.911

77. **Costin** Georgian Hercesa 2024, Vivenda, 2 camere, dec., 67 mp, mobilat, utilat, prima inchiriere Rezidential nou 2024 Hercesa baza 24/24, Stadionul National, Parcul National, Metrou Costin Georgian, prima inchiriere, 2 camere dec 67 mp, centrala proprie incalzire in pardoseala, mobilat, utilat nou **550 €;** ☎0727.321.447 andreirosu23@gmail.com

78. **Crangasi** 7 min. Metrou 2 camere 64 mp, 2 AC modern dec., 64 mp, mobilat, utilat, 7 min. Metrou Crangasi, bloc 1986, reabilitat termic, planul 2, spatiu verde. Inchiriez 2 camere 64 mp, Decomandat, 2 AC, refacut total de la placa, TV, cablu net, mobilat utilat, in lei, et. 8/9 tehnic, **500 €;** ☎0727.321.447 andreirosu23@gmail.com

79. **Crangasi,** dec., 60 mp, mobilat, utilat, 2 camere, dec., 60 mp, mobilat, utilat, bloc reabilitat, g, f, t, um, la 3 minute de metrou, 399 euro, 1+1 garantie. **399 €;** ☎0725.388.718 mihaelaberechet@yahoo.com

80. **Crangasi, 2 minute metrou, dec., 56 mp, mobilat, utilat, 2 camere confort dec., mobilat modern etaj 1/4, frigider, aragaz, masina de spalat, gresie, faianta, parchet, termopan, centrala proprie 450 €; ☎0761.532.117/ 0722.542.692**

81. **Crangasi,** Emag, dec., 69 mp, nemobilat, utilat partial, Muntii Gurghiului 45-47, cu parcare platita separat, imobil nou, ap. 2 cam parter inaltat si izolat, dec., 69 mp, termopane, 300 m de metrou Crangasi, grup sanitar nou, finisaje de calitate, **300 €;** ☎0746.840.109

82. **Crangasi,** Giulesti, circular, 70 mp, mobilat, utilat, particular, inchiriez ap. pe 2 niveluri, la Pod Grand, cu loc de parcare, utilat si mobilat modern, incalzie proprie, 420 euro/luna. Tel. **420 €;** ☎0788.002.002 anunturielena77@gmail.com

83. **Crangasi-** Giulesti dec., 74 mp, nemobilat, utilat partial, Crangasi, ap 2 cam decom., et 2, 74 mp, spatios, bloc nou, finisaje noi, grup sanitar, balcon generos, termopane de calitate, casa scarii cu grunt, liber, 600 ml pana la metrou **300 €;** ☎0746.840.109

84. **Decebal** metrou Muncii, 2 camere 70 mp, Loc Parcare dec., 70 mp, mobilat, utilat, Piata Alba Iulia, Decebal, metrou Piata Muncii, bloc 2002, refacut total de la placa, 2 AC, uscator electric rufe, Loc Parcare. Inchiriez 2 camere 70 mp Decomandat, et 4/5, fara lift et. 5 tehnic nelocuit **600 €;** ☎0727.321.447 andreirosu23@gmail.com

85. **Decebal,** Alba Iulia, Calarasilor, dec., 85 mp, mobilat, utilat, Apartament 2 camere dec. situat in Stella Residence la 2 minute de Bdul Decebal, foarte spatios, 85 mp, centrala termica a blocului, fara probleme cu caldura si apa calda, mobilat si utilat, etaj 8/10. **580 €;** ☎0720.302.537 traian.ciubuc@gmail.com

86. **Decebal-** Adiacent 65 mp, mobilat, utilat, K-Imobiliare Consult va propune spre inchiriere un apartament de lux situat la etajul 9/10 in bloc nou in zona Decebal. apartamentul este mobilat si utilat modern. Se solicita garantie doua luni. **650 €;** ☎0744.505.999 alexandru@k-imobiliare.ro

87. **Delta** Vacaresti, Metrou Piata Sudului, dec., 60 mp, mobilat, utilat, Complex Jupiter, apartament cu 2 camere de inchiriat situat pe Sos. Oltenitei in superbul Complex Rezidential Jupiter la etajul 8/12, langa

Imobiliare închirieri 2 CAMERE

179. **Lujerului,** pet friendly, 3 min metrou 70 mp, mobilat, utilat, Ap situat la 3 min de metrou, etaj 3/4, bloc 2008, centrala proprie, mobilat si utilat complet, canapea extensibila noua, masina de spalat noua, pet firendly. Negociabil **549 €;** ☎0773.931.307

180. **Lujerului,** str. Cupolei, semidec., 60 mp, mobilat, utilat, 5 min. metrou Lujerului, 2 camere, 60 mp, etaj 10/10, an 1977, semidec., bloc in curs de anvelopare, orientare E. Aceasta proprietate este intermediata in exclusivitate de Consultant Imobiliar **350 €;** ☎0769.676.360

181. **Magheru, dec., 50 mp, mobilat, inchiriere apartament 1961, renovat modern, etaj 6/9, vedere stradala, 475 €;** ☎**0727.873.843**

182. **Magurele,** prima inchiriere, 2 camere mobilat nou! dec., 50 mp, mobilat, utilat, va oferim spre inchiriere un apartament situat la parterul unui imobil recent finalizat. Imobilul este situat in orasul Magurele, pe strada Marasesti si este conectat la toate utilitatile orasului. **400 €;** ☎0752.413.105 cristian@proestate.ro

183. **Mamaia** Sat, strada D7 nr. 34, semidec., 48 mp, mobilat, utilat, apartamentul se incadreaza pe minim 12 luni. Garantia este de 4000 Ron, cheltuielile gaz, curent, internet intretinere se vor plati separat pe fiecare luna, **2.000 L;** ☎0720.889.213 gh@rom-bel.eu

184. **Mega** Mall, Piata Delfinului, dec., 54 mp, mobilat, utilat, apartment 2 camere dec., vedere stradala, deconectat de la sistemul centralizat de incalzire **400 €;** ☎0727.333.934

185. **Metalurgiei-** Viva Residence dec., 42 mp, mobilat, utilat, Proprietar dau in chirie apt.2cam, dec.e, Viva Residence Metalurgiei, mobilat complet, balcon, proaspat zugravit, AC, centrala, internet, videointerfon, centrala proprie, contoare gaz, enel, apa, gresie, faianta, parchet, etc. Termen lung, cu contract ANAF, persoane salariate fara copii si fara animale. Noul Parc Arghezi aproape.Aparatorii Patriei, Lidl, statii STB, Kaufland, Metro, SELGROS, etc. Liber **1.950 L;** ☎0723.067.407 carmen.anghelescu13@gmail.com

186. **Metrou** Iancului (3 min.) Avrig, apartament 2 camere dec.. dec., 55 mp, mobilat, utilat, **370 €;** ☎0774.429.021 smart2investestate@gmail.com

187. **Metrou** N. Grigorescu, proprietar, 2camere, mobilat dec., mobilat, utilat, Proprietar, 2 camere, 1min metrou N.Grigorescu, parter/8, mobilat si utilat complet, dec., ms, frigider, cuptor el, hota, microunde, aparat cafea, Smart TV, 1luna+1luna, loc parcare cu plata. **430 €;** ☎0767.332.318 Toma_gabriel_nicusor@yahoo.com

188. **Metrou** Nicolae Grigorescu, dec., 60 mp, mobilat, utilat, particular (eviti comisioane agentii) inchiriez apartament aproape de metrou, mobilat utilat, bloc reabilitat, parc Titan in spatele blocului, piata, complex comercial Auchan Titan, **2.000 L;** ☎0720.967.154

189. **Mihai** Bravu 2 camere, bloc 2021 centrala, parcare dec., 70 mp, mobilat, utilat, 1 minut Metrou Mihai Bravu, bloc 2021, paza 24/24, centrala proprie, incalzire pardoseala ctr. ANAF. Inchiriez apartament 2 camere 57 mp cu balcon, mobilat, utilat complet. Sala fitness, net, cablu, gratis **550 €;** ☎0727.321.447 andreirosu23@gmail.com

190. **Mihai** Bravu langa metrou dec., 60 mp, mobilat, utilat, Apartament de 2 camere dec. vizavi de statia de metrou Mihai Bravu.Etaj 3/8. Centrala termica. Liber. **570 €;** ☎0769.651.162

191. **Mihai** Bravu, chiar la statia de metrou, dec., 60 mp, mobilat, utilat, bloc stradal, vedere fata, constructie 2019, centrala proprie, complet mobilat si utilat modern, gresie, faianta, parchet, termopane, usa metalica, ac, balcon tip terasa, liber, termen lung **570 €;** ☎0728.777.132 office@ramax.ro

192. **Mihai** Bravu, lancului, Ritmului, Avrig, Ferdinand semidec., 57 mp, mobilat partial, utilat, Agentie mobiliara, comision jumatate din chiria unei luni.Inchiriere 2 camere, parter/10, semidec., bloc reabilitat, termopan, parchet, gresie+faianta, AC,bucatarie mobilata+utilata, (ANAF) **400 €;** ☎0723.627.531 andrea@totali.ro

193. **Mihai** Bravu, inchiriere 2 camere la doar 5 min de statia de metrou dec., 62 mp, mobilat, utilat, **420 €;** ☎0742.469.632 i.viziru@kw.ro

194. **Mihalache,** Domenii, semidec., 51 mp, mobilat, utilat, Sandu Aldea, bloc reabilitat termic, vedere spate, renovat integral, semidec., etaj 2/7, mobilat/utilat complet, tv in ambele camere, balcon inchis, spatii pentru depozitare, liber, **480 €;** ☎0799.936.443 cosmin.andrei@iness-intermed.ro

195. **Militari** dec., 51 mp, mobilat, utilat, ap 2 cam, dec., 51mp., et1.an2022 sec. 6 Buc. Acces centura, autostrada si Bd Iuliu Maniu. Centre comerciale, Statie Stb 300m. parcare privata. Ap.e mobilat si utilat. Pret 1+1. **370 €;** ☎0742.891.143 guardfull@yahoo.com

196. **Militari** Iuliu Maniu inchirieri 2 camere dec., 54 mp, mobilat, utilat, **320 €;** ☎0720.592.299 flandaservimpex2@yahoo.com

197. **Militari** Lujerului dec., 43 mp, mobilat, utilat, Inchiriere 2cam Militari- Politehnica, cf.Ildec, 1976, 43mp, 6/10, imbunatatiri- foarte curat, 7m pana la Cora Lujerului, fara animale companie, chirie 320Euro+ garantie 320Euro+160Euro comis Ag, contract ANAF. **320 €;** ☎0723.351.895/ 0745.351.895 tinaparaschiv@yahoo.com

198. **Militari** Veteranilor -Lujerului dec., 50 mp, mobilat, utilat, dec., etaj 4/10, 5 minute metrou, mobilat utilat.1+1 garantie. **380 €;** ☎0730.125.007 dana.becherescu@gmail.com

199. **Militari** Virtutii Lujerului imobil 2022 + centrala 50 mp, mobilat, utilat, mobilat/ utilat nou, costuri minime, finisaje premium, baie cu aerisire, geamuri imense pana in tavan, imobil tip boutique cu 2 ap./ etaj, acces Crangasi, Grozavesti, Drumul Taberei, Politehnica, **500 €;** ☎0721.522.411/ 0735.576.188 enjoyresidence@gmail.com

200. **Militari,** dec., 67 mp, mobilat, utilat, Gorjului, Estacadei, etaj 2/4, mobilat si utilat modern, centrala termica proprie, aer conditionat, TV, usa metalica, cablu si internet active, loc de parcare, zugravit recent, parchet, termopan, **400 €;** ☎0724.278.376

201. **Militari,** dec., 52 mp, mobilat, utilat, Pacii, Barsanesti, bloc anvelopat, ap. 2 cam., suprafata 54 mp, et. 5 mobilat si utilat termopane, metrou, piata **330 €;** ☎0721.242.956

202. **Militari,** 2 min. metrou Lujerului, mobilier nou, dec., 58 mp, mobilat, utilat, Mobilat/ utilat complet, saltea noua, aragaz nou, dressing hol/cuier nou, TV LED 4K nou, spatii depozitare, foarte luminos, calduros si spatios, acces Politehnica, Drumul Taberei, Crangasi, Virtutii, **410 €;** ☎0721.522.411/ 0735.576.188 enjoyresidence@gmail.com

203. **Militari,** bd. Iuliu Maniu, 7 min pana la Gorjului, dec., 52 mp, mobilat, utilat, Nu suna inutil la acest anunt daca nu esti persoana urmatoare: - sa-ti permiti sa platesti; - sa fii serioasa, responsabila si educata - in urma ta sa fie mereu curatenie si sa tratezi cu respect ceea ce gasesti acolo unde ajungi.Ce ofer eu? Un apartament de 50 m, dec., la etajul 1, intr-un bloc complet renovat si izolat, pe o scara linistita si mereu cu apa calda si caldura si niciodata cu probleme.Vei gasi la venirea ta, electrocasnice noi, bucatarie noua. Vei intra intr-o casa complet igienizata, zugravita si curata. Presupun ca vrei sa intri intr-un loc care sa fie casa ta si nu o simpla chirie. Vesela din bucatarie iti va fi suficienta multi ani, dormitorul cu pat si saltea noua si suficient loc de depozitare pentru o familie cu 1 copil eventual pentru cativa ani mai mici.Ceamna un mare plus pentru bugetul tau. TV in perete dormitor, canapea imitatie piele in sufragerie+biblioteca, 2 mese extensibile, birou si scaun rotativ, balcon inchis cu vedere la Blv, termopan cu triplu vitraj, liniste f mare . **450 €;** ☎0040740577526 daniela.molfea@yahoo.com

204. **Militari,** Gorjului semidec., 55 mp, mobilat, utilat, Militari, Gorjului,cf 1, semidec., etaj 7/10,bloc reabilitat termic, toate imbunatatirile, totul nou, Prima Inchiriere, mobilat si utilat complet,liber, avans 1+1, Agentie **400 €;** ☎0799.557.197 badea_alice00@yahoo.com

205. **Militari,** Gorjului, 5 minute de metrou, ocazie dec., 50 mp, mobilat, utilat, str. George Calboreanu, mobilat, utilat, masina de spalat si frigider noi, ac, caldura in permanenta (pausal), maxim 2 persoane, eventual pisoi, plata in euro, agentie, **320 €;** ☎0775.237.139

206. **Militari,** Iuliu Maniu, dec., 56 mp, mobilat, utilat, aproape de statia STB, metrou Pacii, apartament 2 camere confort 1 dec., str. Oboga, bloc anvelopat 1980, et. 5/10, sup. 56 mp cu balcon, toate imbunatatirile, mobilat si utilat, 1 ac, liber, **1.500 L;** ☎0763.016.056

207. **Militari,** Iuliu Maniu, Lujerului, dec., 50 mp, mobilat, utilat, Piata Veteranilor, 3 minute metrou, inchiriem ap 2 camere, mobila nou, et. 4/8, cf. 1 dec., Aragaz, frigider, aer conditionat. Renovat recent gresie, faianta, parchet, termopan. Contract ANAF **400 €;** ☎0722.542.692 aurelia_iba@yahoo.com

208. **Militari,** Resident, 2 camere, et. 2/6 dec., mobilat, utilat, liber, situat la etajul 2/6, mobilat si utilat modern, foarte curat, in apropiere mijloace de transport, multe supermarketuri, garantie 1+1 **290 €;** ☎0763.698.327/ 0727.745.806

209. **Militari,** Uverturii, dec., 58 mp, mobilat, utilat, Militari, Uverturii inchiriem apartament 2 camere cf. 1 dec., etaj 6/10, mobilat complet, masina spalat aragaz frigider, termopan, aer conditionat, bloc anvelopat **450 €;** ☎0722.542.692 aurelia_iba@yahoo.com

210. **Militari,** Veteranilor, 2 minute de metrou, ocazie semidec., 55 mp, mobilat, utilat, metrou Gorjului, stradal, cf.1, 55 mp, et. 8/9, sd., mobilat, utilat, tv, maxim 3 pers., familie, fara animale, ocazie, agentie **1.500 L;** ☎0775.237.139

211. **Mircea** Voda, Camera de Comert, dec., 64 mp, mobilat, utilat, Mircea Voda, inchiriez 2 cam. et. 1, prima inchiriere, totul nou, impecabil. Exista un boiler pentru cand Radet face revizii.Nu doresc ajutorul agentiilor. ☎0735.289.453

212. **Mosilor,** dec., 58 mp, mobilat, utilat, Carol, restaurant Burebista, ap. 2 cam. dec., mobilat si utilat, spatios, vedere mixta, 2 balcoane, spatii depozitare, bloc reabilitat, aproape RATB, metrou 10 min, Universitate, **350 €;** ☎0733.161.954

213. **Mosilor,** dec., 45 mp, mobilat partial, neutilat, intre Eminescu si Fainari, 8 minute metrou Obor, casa 2 camere duplex, parter si demisol, centrala termica proprie, parchet, termopan, usi interior noi, negociabil **450 €;** ☎0724.278.376

214. **Mosilor-** Fainari - metrou 5 min dec., 55 mp, mobilat, utilat, Etaj 8/8 dec. mobilat utilat ca in foto. Este spatios si are imbunatatiri. in imediata apropiere se afla magazine, scoala, liceu. Pozitie excelenta. Distanta pana la metrou 5-6 min. **450 €;** ☎0770.805.447

215. **Muncii** apartament 2 camere semidec., 64 mp, mobilat, utilat, De inchiriat apartament spatios (64mp)2 Camere, Bulevardul Basarabia - vis-a-vis de Stadionul National.Bloc reabilitat, stradal, etaj 6/6, lift modern.Apartamentul este zugravit, mobilat, utilat, detine AC si boiler Ariston nou.Situat langa statiile RATB si metrou, spital, parcuri si scoli, acces la magazine.Nu colaboram cu agentie si nu accept tam animale de companie in apartament. **450 €;** ☎0745.262.934 stoolcock@hotmail.com

216. **Nicolae** Grigorescu Metrou 2 camere mobilat utilat dec., 54 mp, mobilat, utilat, De inchiriat 2 camere dec. etaj 1/8 bloc reabilitat termic. Apartamentul este renovat, mobilat si utilat la 2 minute de mers pe jos fata de Metrou Nicolae Grigorescu.Pret negociabil **400 €;** ☎0723.292.446 ialexc@yahoo.com

217. **Nicolae** Grigorescu, apartament 2 camere bloc nou, parcare si centrala semidec., 50 mp, mobilat, utilat, **400 €;** ☎0774.429.021 smart2investestate@gmail.com

218. **Nicolae** Grigorescu, metrou Piata Salajan mobilat, utilat, va prezentam spre inchiriere un apartament cu doua camere aflat in apropierea metroului Nicolae Grigorescu Piata Salajan pe strada Plutonier Petre Ionescu **370 €;** ☎0723.220.978

219. **Nicolae** Teclu 9 min metrou, parcare+gradina semidec., mobilat, utilat, parcare+gradina si gradina Direct proprietar, 2 camere, in bloc nou, la 9 minute de mers pe jos de metrou, cu loc de parcare si gradina de 12 mp.Apartamentul este mobilat si utilat,are centrala termica si aer conditionat. **400 €;** ☎0773.938.734/ 0771.274.078 av.gheorghe.liviu@gmail.com

220. **Obor** Teiul Doamnei str. Brasoveni semidec., 60 mp, mobilat, utilat, Teiul Doamnei, bloc 1980, 60mp,1/8,centrala termica proprie, renovat recent, imb. g, f, p, um, t, ac nou, mobilat modern, utilat complet, masina spalat vase, expresor cafea, boxa 4mp, cheltuieli mici. **420 €;** ☎0722.614.867/ 021.688.08.67

221. **Obor,** locuinta 2 camere parter, curte 30 mp, cu utilitati, necesita curatenie, negociabil, **275 €;** ☎0745.046.786

222. **Obor,** dec., 60 mp, mobilat, utilat, Mosilor, dec. cf. 1, 60 mp, et. 1/8, balconul de 7 mp, centrala termica proprie, mobilat si utilat complet, bloc 1983 reabilitat, 2 minute pana la metrou Obor, liber, Agentie **450 €;** ☎0733.483.494

223. **Obor,** 52 mp, mobilat, utilat, renovat acum, totul nou, facilitati, instalatiile sunt schimbate; ☎0732.771.010

224. **Obor,** Colentina, Doamna Ghica, parc, stradal dec., 55 mp, mobilat, utilat, 7/10, cf. 1, dec, 55 mp, bl reabilitat termic, renovat, mobilat modern, utilat complet, liber, orientat pe est, vedere/ scara stradala, g, f, p, isn, t, usa metal, aer condit, calorifere si usi int. noi, contract la Anaf, 1+1. **380 €;** ☎0770.956.572

225. **Obor,** Colentina, Rose Garden, apartament dec., 60 mp, mobilat, utilat, apartament cu 2 camere tip penthouse, situat in complexul Rose Garden, vedere spre zona de case et 10/11, bloc 2012, paza 24/7, centrala de imobil, 2 bai, renovat recent, terasa 32 mp, liber imediat **699 €;** ☎0799.666.104

226. **Obor,** Colentina, Tei, complex Rosegarden dec., 67 mp, mobilat, utilat, Metroul Obor la 8min., Pipera 10min.bloc nou 2009, cu multe spatii verzi, paza non stop BCS, 7/11, 2 lifturi, imb.,AC, centrala de bloc, mobilat complet, utilat, loc de parcare subteran inclus. **570 €;** ☎0799.666.104

227. **Obor,** Kaufland, Veranda, Metrou, Fac. Constructii semidec., 50 mp, mobilat, utilat, Obor, Mall Vitan, inchiriere apt 2 camere, et 2/8, zona Kaufland Obor, 5 min. Facultatea Constructii, 5 min Metrou, renovat utilat si mobilat, modern, luminos, linistit, balcon mare, termopane. **450 €;** ☎0723.279.373

228. **Obor,** metrou, dec., 55 mp, mobilat, utilat, apartament 2 camere, mobilat, utilat, situat la et. 5/10,2 balcoane, in proximitate Piata Obor, Veranda Mall, mijloace de transport (metrou Obor 3 minute). **350 €;** ☎0723.796.911

229. **Obor,** strada Rovine, semidec., mobilat, utilat, Se inchiriaza apartament pe termen lung Obor, la 3 minute de metrou. Este liber si se poate ocupa imediat. **450 €;** ☎+40749107901/ 0728.557.164 madalina.manea85@yahoo.com

230. **Oltenitei** 2 camere de inchiriat cu loc par dec., 53 mp, mobilat, utilat, Apartament 2 camere de inchiriat in ansamblul Gama Residence, etaj 2, constructie 2012, complet mobilat si utilat, centrala termica proprie, aer conditionat in ambele camere, balcon tip loggie, loc parcare inclusDisponibil imediat! **470 €;** ☎0728.750.605

231. **Oltenitei,** la intrare in Popesti Leordeni, dec., 60 mp, mobilat, utilat, complex Sky Garden Tower, prima inchiriere, etajul 3/11, loc parcare, centrala, complet mobilat si utilat modern, terasa, frigider, masina spalat, gresie, faianta, parchet, termopane, usa metalica **600 €;** ☎0728.777.132 office@ramax.ro

232. **Oltenitei,** langa Sun Plaza, la 9 min. metrou, dec., 55 mp, mobilat, utilat, proprietar inchiriez apartament cu 2 camere, dec., recent renovat (a doua inchiriere), complet utilat modern in zona Piata Sudului **2.200 L;** ☎0723.340.356 jitead@gmail.com

233. **One** Herastrau 2022 Aviatiei, 2 camere 59mp Parcare dec., 69 mp, mobilat, utilat, One Herastrau, Aviatiei, Aurel Vlaicu, Inchiriez 2 camere dec 59 mp, terasa, centrala incalzire pardoseala, 2 ac, 2 tv smart, masina spalat vase, masina spalat rufe cu uscator, et 6/9 parcare subteran **1.000 €;** ☎0727.321.447 andreirosu23@gmail.com

234. **Ozana,** prima inchiriere, proprietar, dec., 60 mp, mobilat, utilat, proprietar inchiriez apartament nou, prima inchiriere in bloc nou acces securizat, loc parcare, supraveghere video, apartamentul este mobilat si utilat, nu acceptam animale de companie, **500 €;** ☎0766.228.698 gabi_ninu@yahoo.com

235. **Ozana,** proprietar, dec., 63 mp, mobilat, utilat, inchiriez apartament in bloc nou, prima inchiriere, mobilat si utilat complet, loc parcare inclus, curte cu acces securizat (bariera), supraveghere video, zona noua, foarte linistita, acces rapid metrou, **500 €;** ☎0766.228.698 gabi_ninu@yahoo.com

236. **Pacii,** 2 camere, nemobilat, parcare, parter, +TVA dec., 60 mp, nemobilat, neutilat, Pacii, 2 camere, nemobilat, str. Drumul Bacriului, parter, intrare directa, pretabil firma, finisat, parcare, comision 0%, pret fara tva **400 €;** ☎0771.789.681/ 0772.020.517 fam.suditu@gmail.com

237. **Pajura,** 2 camere la parter/p+4, semidec., 46 mp, mobilat partial, utilat, apartament cu 2 camere semidec., Pajura p+4 renovat total: termopan, parchet, bloc reabilitat. Bucatarie este mobilata si utilata: aragaz, frigider, masina de spalat automata. **330 €;** ☎0731.877.269/ 0731.877.269 prometeuimobiliare@yahoo.com

238. **Pajura,** str. Pajurei, semidec., 50 mp, mobilat, utilat, inchiriez ap. 2 cam., et. 3/4, zona verde, foarte linistita. Ap. este renovat, mobilat, utilat modern, tv, masina spalat, apom, repartitoare, termopane. Inchiriez pe termen lung cuplu tanar, exclus studenti. Bloc linistit, reabilitat, metrou 8 min. **390 €;** ☎0723.231.440 biluta_cosmica2002@yahoo.com

239. **Panduri,** dec., 55 mp, mobilat, utilat, cf. 1, dec., et. 7/9, 55 mp, mobilat si utilat, aer conditionat, vedere panoramica, disponibil imediat, **350 €;** ☎0723.707.553 razvanzamfir1@yahoo.com

240. **Pantelimon** dec., 44 mp, mobilat, utilat, Se ofera spre inchiriere apartament 2 camere, mobilat, utilat, situat la etajul 1, in apropiere mijloace de transport, liceu, gradinita. **340 €;** ☎0723.796.911

241. **Pantelimon** Circa 9 de Politie dec., 40 mp, mobilat, utilat, Apartament de 2 camere dec. mobilat si utilat, contorizat cu apometre repartitoare, are aer conditionat, zugravit prospat este la prima inchiriere,se trece contractul la circa financiara. **370 €;** ☎0723.261.575/ 0723.261.575 tudorsimobiliare@yahoo.com

242. **Pantelimon** nr. 330 semidec., 41 mp, nemobilat, neutilat, Apartament, 2 camere confort 2, situat la etajul 6/10, semidec., liber,curat ferestre pvc, usa metalica, nemobilat, bloc reabilitat termic, Particular **350 €;** ☎0731.461.711 staicu.aurelian@yahoo.ro

243. **Pantelimon** Piata Delfinului inchiriere ap 2 camere dec., 40 mp, mobilat, utilat, Inchiriere apartament 2 camere zona Pantelimon - Piata Delfinului, apartament curat, igienizat, aragaz, masina de spalat, frigider, pat, canapea. Este nou renovata si sunteti primul chirias, 350 Euro, **350 €;** ☎0765.942.499 dragos.popescu@fpcimobiliare.ro

244. **Pantelimon,** Circa 9 de Politie, dec., 40 mp, mobilat, utilat, apartament de 2 camere dec.e mobilat si utilat complet zugravit prima inchiriere se face contract la circa financiara. Apartamentul este liber, **370 €;** ☎0723.261.575/ 0723.261.575 tudorsimobiliare@yahoo.com

245. **Petre** Ispirescu circular, 70 mp, mobilat, utilat, Str.Petre Ispirescu intersectie cu str. Clejani (Dr.Sarii - Ghencea - 13 Septembrie) ap.2 camere, etajul 1/3, mobilat si utilat, centrala termica, liber. **400 €;** ☎0723.473.030 garoafa_maria@yahoo.com

246. **Petre** Ispirescu, Sebastian, direct proprietar, stradal, 3/10, lift, mobilat, utilat nou, g, f, p,t , usi noi, instal. sanitare+ electr. noi, canapea extensibila in living, balcon+spatii de depozitare, zona linistita, liber, acces rapid Unirii, Drumul Sarii, Drumul Taberei, 1+1 **350 €;** ☎0745.129.212

247. **Piata** Giulesti, Apartament 2 camere semidec., 60 mp, mobilat, utilat, Piata Giulesti, bloc 2023, 55mp, et.1/P+2+M, centrala proprie, mobilat complet nou, bucatarie utilata, aragaz, frigider, masina spalat, gresie, faianta, parchet, termopan, usa metalica, contract ANAF. **400 €;** ☎0733.787.340

248. **Piata** lancului semidec., 56 mp, mobilat, utilat, lancului - Elev Stefanescu, apartament 2 camere, renovat,etaj 10, semidec., 56 mp., usa metalica, gresie, faianta, parchet, termopan, aer conditionat, mobilat, utilat, 5 min. de metrou **350 €;** ☎0726.428.565 gabybudu@gmail.com

249. **Piata** lancului, 2 camere 60 mp Bloc 2016, Centrala dec., 60 mp, mobilat, utilat, 9 minute Metrou Piata lancului, Bloc 2016, contract ANAF. Inchiriez apartament 2 camere dec. 60 mp cu balcon, Centrala Proprie, 2 AC, 2 dressinguri, TV Smart, contorizat, mobilat, utilat complet **500 €;** ☎0727.321.447 andreirosu23@gmail.com

250. **Piata** Ion Mihalache (1 Mai) dec., mobilat, utilat, Inchiriez apartament 2 camere confort sporit, baie+grup sanitar, bloc civilizat **450 €;** ☎0745.537.871 gigiiuti@yahoo.com

251. **Piata** Muncii, 52 mp, mobilat, utilat, 4/9, imbunatatiri, la maxim 5 min. de metrou, facilitati, **380 €;** ☎0732.771.010

252. **Piata** Muncii, semidec., 56 mp, mobilat, utilat, Petrascu Gheorghe, 3/10, renovat total, totul nou, mobilat si utilat, masina spalat rufe si vase, hota, frigider, usi noi, mobilier nou, instalatii sanitare noi, prima inchiriere **450 €;** ☎0720.663.399 siadconcept@gmail.com

253. **Piata** Titan 1, dec., 54 mp, mobilat, utilat, 2 camere confort 1, dec., 54mp, etaj 2/10, balcon, bloc reabilitat, civilizat, zona verde, 5 min. metrou N. Grigorescu, 15 min. parc Titan. Apartamentul este ingrijit, mobilat, utilat, bucatarie mare patrata, repartitoare, apometre, AC, masina sp. rufe, baie cu cada. Pret 400 euro/luna, **400 €;** ☎0744.354.475/ 0762.155.438 dammihaela@yahoo.com

254. **Pipera** Apartament 2 camere de inchiriat dec., 60 mp, mobilat, utilat, Cortina North Apartament 2 camere de inchiriat zona Pipera in complex rezidential. Complet mobilat si utila, centrala proprie, 1 loc de parcare subteran. Disponibilitate imediat. **800 €;** ☎0770.437.630 agentie10@mauwis.ro

255. **Pipera** apartament 2 camere mobilat si utilat complet cu loc parcare subteran dec., 65 mp, **650 €;** ☎031.005.07.84 sales@ivoryresidence.ro

256. **Pipera** Apartament 2 camere mobilat/utilat situat in Complex Ivory Residence/ Rond Omv/ semidec., 83 mp, **930 €;** ☎031.005.07.84 sales@ivoryresidence.ro

257. **Pipera** Cortina North, 2 camere, 70 mp, mobilat, utilat, Mauwis Imobiliare va propune pentru inchiriere un apartament de 2 camere complet mobilat si utilat care dispune de facilitatile complexului Cortina North. Este poziionat la etajul 7 din 10 al imobilului, **800 €;** ☎0755.368.567 agentie10@mauwis.ro

258. **Pipera,** Aviatiei, dec., 60 mp, mobilat, utilat, inchiriere apartament cu 2 camere situat in complexul rezidential Cloud 9 **952 €;** ☎0722.200.926 office@romconsulting.com

259. **Pipera,** Green Vista, semidec., 69 mp, mobilat, utilat, inchiriere apartament 2 camere Pipera, Green Vista, **550 €;** ☎0723.286.498

260. **Politehnica** Inchirieri Apartamente 2 camere dec., 50 mp, mobilat, utilat, **330 €;** ☎0774.076.822 mogoseanu.alexandra@gmail.com

261. **Popesti** Leordeni - Metrou Dimitrie Leonida dec., 42 mp, mobilat, utilat, apartament 2 camere, 42 mp, etaj 2, 2016, balcon, mobilat, utilat, stare buna, centrala termica, ac, zona linistita, acces metrou Dimitie Leonida, liber, avans+garantie, comision 50% **370 €;** ☎0747.069.035

262. **Popesti** Leordeni centru bloc 2015 ap. cu centrala dec., 56 mp, mobilat, utilat, cf. 1 dec., 56 mp, etaj intermediar, bloc cu lift, toate finisajele noi, mobila noua, utilat complet, liber, prima inchiriere, clasa energetica A, vizite urgent merita, etaj 3/5, **400 €;** ☎0728.879.797/ 0728.879.798

263. **Popesti** Leordeni, dec., 36 mp, mobilat, utilat, K Imobiliare propune in str. Drumul Fermei in apropiere de metrou Dimitrie Leonida apartament 2 camere decomnadat suprafata 36 mp, demisiol, mobilat si utilat, centrala termica. **360 €;** ☎0724.226.342/ 021.312.59.99 cristian@k-imobiliare.ro

264. **Popesti Leordeni, Str Leordeni semidec., 55 mp, mobilat, utilat, 2 camere confort 1 semidec., mobilat modern, etaj 3/4, gresie, faianta, parchet, centrala propie, loc de parcare 350 €;** ☎**0761.532.117 lacramioara_munteanu@yahoo.com**

265. **Prelungirea** Ghencea - zero comision semidec., 50 mp, mobilat, utilat, apartamentul de aproximativ 50 mp este situat la etajul 3 al unui imobil construit in regim de inaltime P+5 in anul 2015 pe o strada linistita, adiacenta soselei Prelungirea Ghencea **400 €;** ☎0738.911.711 office@rentmyhome.ro

266. **Prelungirea** Ghencea, sector 6 dec., 52 mp, mobilat, utilat, Proprietar, ofer spre inchiriere apartament 2 camere cu loc parcare in garajul subteranPentru mai multe detalii si vizionare - tel **400 €;** ☎0761.618.546 serban.alin06@gmail.com

267. **Rahova** Contract ANAF inclus in pret dec., 60 mp, mobilat, utilat, Inchiriez apartament cu 2 camere, mobilat modern, utilat complet (aragaz, frigider, masina de spalat, Ac,) renovat recent, situat intr-o zona linistita, stradal, Contract ANAF inclus in pret. **400 €;** ☎0752.658.747

268. **Rahova** Petre Ispirescu, tramvai 32 oferta dec., 57 mp, mobilat, utilat, 2 camere curate confort 1, dec.e, mobilate si utilate complet cu tv plasma, aer conditionat, combina frigorifica, masina de spalat, aragaz, cablu + internet active. Bloc reabilitat termic. Acces tramvai 32 **315 €;** ☎0725.691.900/ 0762.079.095

269. **Rahova,** proprietar direct, str. Barca, dec. dec., 62 mp, mobilat, utilat, Rahova, Barca/ Margeanului, apartament spatios dec., cf. 1 sporit, 62 mp, et. 5/8, foarte curat, luminos, imbunatatiri, balcon la bucatarie spatioasa, utilat. Proprietar direct, **2.000 L;** ☎0720.147.740

270. **Ritmului,** Pantelimon proprietar, Pet Friendly dec., 55 mp, mobilat, utilat, bloc izolat, aer conditionat, masina de spalat, frigider (noi), apometre si repartitoare, balcon inchis, 2 debarale. Mobilat, canapea extensibila sufragerie, nu are televizor. Nu colaborez cu agentii. Acceptam anumale de companie, **370 €;** ☎0730.449.060 mihasol@yahoo.com

271. **Romana,** inchiriere apartament 2 camere, vila, dec., 45 mp, mobilat partial, utilat, **520 €;** ☎0747.607.626 despescu.claudia@gmail.com

272. **Romana,** inchiriere apartament 2 camere. semidec., 50 mp, mobilat, utilat, Inchiriere apartament 2 camere Romana, Dispune de balcon, spatii depozitare, acces rapid catre punctele de interes ale orasului, **430 €;** ☎0757.704.332 info@houseadvisers.ro

273. **Sala** Palatului, Cismigiu, dec., 58 mp, mobilat, utilat, Ion Campineanu, bloc reabilitat termic, proaspat zugravit, dec., etaj 4/8, vedere fata, mobilat/utilat complet, liber, **600 €;** ☎0799.936.443 cosmin.andrei@iness-intermed.ro

274. **Sector** 1, Metrocity, De inchiriat 2 camere semidec., 43 mp, mobilat, utilat, Proprietar - ofer spre inchiriere apt 2 camere, mobilat si utilat complet, liber, primul chirias, bloc nou, etaj 2/3, lift, balcon, AC,CT, termen lung, Str Ariei nr 12, Sector 1, complex Metrocity (zona Bld Chitila).Nu colaborez cu agentii. 1+1. **449 €;** ☎+40745037759 mihailazar24@yahoo.com

275. **Sector** 3, Fizicienilor, proprietar inchiriez 2 camere, aproape metrou, STB, **350 €;** ☎0744.867.297

276. **Sector** 4, 2 camere, loc de parcare, dec., 51 mp, mobilat, utilat, centrala termica, oferim spre inchiriere un frumos apartament cu 2 camere mobilat utilat complet, centrala termica, frigider, aragaz, masina de spalat, aer conditionat, situata in ansamblul Viva, **350 €;** ☎0728.997.018 elenavladoianu@yahoo.com

277. **Sisesti-** 2 cam bloc nou cu garaj dec., 53.30 mp, mobilat, utilat, **650 €;** ☎0722.462.244 marian.nistor@goldmcbimobiliare.ro

278. **Sos** Fundeni (pe aceasi strada cu Opel Di Bass) dec., 51 mp, mobilat, utilat, Fundeni (reper Opel Di Bass), propietar inchiriez apartament dec., parcare demisol, complet utilat, C.T, gresie, faianta, parchet, numai pentru salariati, persoana singura sau cuplu, pe cel putin 2 ani, fara animale. 350 E.Vizionare numai sambata. Tel:0744889300/0740234022. **375 €;** ☎0744.888.300/ 0740.234.022 ionelchiriac2013@gmail.com

279. **Stefan** cel Mare, dec., 60 mp, mobilat, utilat, Dorobanti, mobilat modern, utilat complet, aer conditionat, adiacent Floreasca, Barbu Vacarescu, Piloma, 8 minute metrou Stefan cel Mare **500 €;** ☎021.319.78.04/ 0723.515.199 oli_daniel@yahoo.com

280. **Stefan** Cel Mare, Dinamo, dec., 60 mp, mobilat, utilat, apartament de 2 camere situat chiar la gura de metrou din fata stadionului Dinamo, etaj 1. Liber incepand cu 01.04.2024 **400 €;** ☎0722.600.448

281. **Stefan** cel Mare, metrou, Dinamo, loc parcare ADP semidec., 56 mp, mobilat, utilat, 2/10, cf. 1, semidec. 56 mp, vedere stradala, orientat pe Est, bloc reabilitat termic, mobilat modern, utilat, complet, liber, loc de parcare ADP, bucatarie open, curat, g, f, p, t, usa metalica, aer conditionat, contract la ANAF, av. 1+1. **450 €;** ☎0770.956.572

282. **Stefan** cel Mare- Obor dec., 55 mp, mobilat, utilat, renovat complet, mobilat si utilat modern, curat, liber, reabilitat termic. **490 €;** ☎0732.135.467 ramax2016@yahoo.com

283. **Stirbei** Voda, Eroilor, Parcul Operei, dec., 70 mp, mobilat, utilat, bloc reabilitat termic, dec., etaj 1, mobilat/utilat complet, aer conditionat, spatii pentru depozitare, mobila dormitor noua, liber, **620 €;** ☎0799.936.443 cosmin.andrei@iness-intermed.ro

284. **Strada** Turda, sector 1 dec., 60 mp, mobilat, utilat, Particular-apartament situat la etajul 3/10, primul bloc intersectie cu str. Ion Mihalache. Vedere spre str. Cluj, termopan,aer conditional,mobila noua, loc de parcare in fata scarii, reabilitat termic. **450 €;** ☎0723.341.111

285. **Strand** II, semidec., 45 mp, mobilat, utilat, bloc nou, la curte, zona de case, loc parcare, **380 €;** ☎0720.890.969 dobrotadaniela125@gmail.com

286. **Theodor** Pallady, 5 minute metrou 1 Decembrie 1918, dec., 60 mp, mobilat, utilat, stradal, bloc 2024, 3/4, lift, prima inchiriere, loc parcare, centrala, mobilat si utilat modern, gresie, faianta, parchet, termopane, usa metalica, liber, **350 €;** ☎0788.100.999 totalimobile@yahoo.com

287. **Theodor** Pallady, Bucuresti inchiriere apartament 2 camere Hills Brauner dec., 49 mp, mobilat, utilat, **480 €;** ☎0758.900.400 office@topestates.ro

288. **Theodor** Pallady, Complex Hils Pallady, dec., 48 mp, mobilat, utilat, apartament cu 2 camere 48 mp; prima inchiriere, et. 5/11, complet mobilat si utilat, totul nou, electrocasnice, centrala termica, situat la 3 minute de statia de metrou Anghel Saligny. Contract ANAF, **490 €;** ☎0731.877.269/ 0731.877.269 prometeuimobiliare@yahoo.com

289. **Theodor** Pallady, Hils Titan, dec., 60 mp, mobilat, utilat, apartament dec. cu doua camere mobilat si utilat. Liber imediat. Proprietar, **555 €;** ☎0745.247.555

290. **Theodor** Pallady, Jean Steriadi, metrou 1 Decembrie dec., 56 mp, mobilat, utilat, particular inchiriez ap. 2 camere dec., pe termen lung, complet utilat si mobilat, ac, masina de spalat

Imobiliare închirieri 3 CAMERE

31. **Cotroceni,** Academia Militara, semidec., mobilat, utilat, aproape de metrou, centrala proprie de apartament, semidec., etaj 2/4, living cu acces in balcon inchis, spatii pentru depozitare, **500 €;** ☎0799.336.443 cosmin.andrei@iness-intermed.ro

32. **Cotroceni,** Academia Militara, Bd. Eroilor, semidec., 75 mp, nemobilat, utilat, bloc civilizat, zona verde, et. 1/3, p, g, f, t, 4 aere conditionate, 2 bai, jacuzzi, centrala termica, zugravit proaspat. Fara pet. Acces facil la STB si metrou. Termen lung. Urgent ! **630 €;** ☎0722.828.609 imobiliare.az@gmail.com

33. **Crangasi,** metrou dec., 74 mp, mobilat, utilat, Ap 3 camere, dec., etaj 7/8, distanta aprox 8 min pana la metrou, bloc 1982, gresie, faianta, parchet, termopan, usa metalica, balcon, mobilat si utilat complet, 2 bai. **400 €;** ☎0773.931.307

34. **Decebal** Alba Iulia dec., 75 mp, mobilat, utilat, Va oferim spre ichiriere un apartament de 3 camere, 8 minute metrou Dristor, suprafata 75mp, 2 balcoane, dec., situat la etajul 2, intru-un bloc reabilitat, situat in zona Piata Alba Iulia, **420 €;** ☎0727.090.488 radu@proestate.ro

35. **Decebal,** Calea Calarasi, Muncii dec., 81 mp, mobilat, utilat, etaj 4/8, 2 bai, loc de parcare, Theodor Sperantia. Apartament spatios, mobilat si utilat complet, inclusiv masina de spalat vase. Liber de la 1 martie. Se inchiriaza pe termen lung. **650 €;** ☎0737.989.041 contact@ramona-ursu.ro

36. **Domenii** 3 camere renovate mobilate modern semidec., 75 mp, mobilat, utilat, Va oferim un apartament modern, confort 1/ sdec, etaj 3, Bd-ul Ion Mihalache, bloc cu Mega Image la parter, dotat cu masina de spalat, aragaz, frigider, tv , aer conditional. Centrala proprie. net. **400 €;** ☎0725.691.900/ 0762.079.095

37. **Dorobanti,** dec., 90 mp, mobilat partial, utilat partial, apartament de inchiriat 3 camere, zona Dorobanti Mario Plaza 90 mp utili, bloc an 2000, etaj 1/4, doar sedii birouri, ac, parchet, balcon, interfon, chiria este cu toate utilitatile incluse, **1.200 €;** ☎0729.472.240 tavy20@yahoo.com

38. **Dorobanti,** semidec., 80 mp, nemobilat, neutilat, oferta de inchiriat 3 camere zona Dorobanti, **1.100 €;** ☎0723.578.514 lylyionescu@yahoo.com

39. **Dorobanti,** Capitale, exceptional, dec., 71 mp, nemobilat, utilat partial, etaj 2, singur pe nivel in vila P+2E, 71 mp util, dec., nemobilat, baie, bucatarie partial utilata, totul nou, centrala. Zona exceptionala. Loc parcare. Termen lung. Proprietar. **890 €;** ☎0792.886.530

40. **Dorobanti,** str. Tudor Vianu nr. 23Bis, Bucuresti semidec., 90 mp, nemobilat, utilat partial, apartament 3 camere, 90 mp, etajul 3/4, fara lift, frumos, luminos, insorit, liniste, vedere pe 3 laturi, 2 bai, balcon, toate optiunile. Bloc mic, constructie noua 2018. Orientare sud si vest, **1.200 €;** ☎0722.676.652 lazarescucalin@gmail.com

41. **Dristor** Inchiriez 3 camere dec., 70 mp, mobilat, utilat, Zona Dristor, 3 camere,bloc 4 etaje, zona linistita, dec.e, confort 1 sporit, parter, interfon, centrala termica, bloc reabilitat, balcon inchis, termopane, masina spalat, usa metal,loc parcare, 5 min de statia de metrou.In zona si apropape: Mall Park Lake,Parc Al.I.Cuza, metrou, Pta.Ramnicu Sarat. **450 €;** ☎0722.724.141

42. **Dristor,** dec., 70 mp, mobilat, utilat, apartament 3 camere etaj 2, bloc 1986, Dristor, Str. Adrian Carstea, renovat, mobilat si utilat, **450 €;** ☎0726.309.142 badeauilian001@gmail.com

43. **Dristor,** metrou, stradal, dec., etajul 4/10 dec., 74 mp, mobilat, utilat, Camil Ressu-metroul Dristor, bloc stradal, reabilitat termic, inchiriez 3 camere, dec,e, 2 balcoane inchise, etajul 4/10, metroul la scara. **450 €;** ☎0744.636.660 office@dinamicimobiliare.ro

44. **Dristor,** Ramnicu Sarat, dec., mobilat, utilat, 3 camere, cf. 1, 2/4, mobilat, utilat complet, imbunatatiri, 1+1 **420 €;** ☎0766.862.569

45. **Dristor,** Vitan dec., 68 mp, mobilat, utilat, Racari, 3 camere, dec., 68 mp, 2 bai, mobilat, utilat complet frigider, aragaz, masina spalat, ac, tv, aspirator, acces facil Mihai Bravu, Muncii, Titan, Timpuri Noi, Tineretului. **480 €;** ☎0763.656.867 ovidiualbuimob@gmail.com

46. **Drumul** Taberei semidec., 45 mp, mobilat, utilat, Raul Doamnei, etajul 7/10, mobilat si utilat, aer conditional, apropape de metrou, mijloace de transport in comun, **350 €;** ☎0765.348.367

47. **Drumul** Taberei, Argesului. dec., 65 mp, mobilat, utilat, Drumul Taberei - Argesului, 3 camere dec.e+centrala termica, balcon, mobilat, utilat, prima inchiriere, parchet, termopan, gresie, faianta, 3 AC, reabilitat, foarte curat, liber, **460 €;** ☎0769.088.539

48. **Drumul** Taberei, Parc Moghioros dec., 66 mp, mobilat, utilat, Drumul Taberei, Parc Moghioros, 3 camere + loc parcare, 3/4, dec., mobilat si utilat complet, toate utilitatile (parchet, termopan, gresie, faianta, aer conditionat), liber, 2 minute metrou. **450 €;** ☎0769.088.539

49. **Floreasca** dec., 80 mp, mobilat, utilat, 2/11, mobilat utilat complet, pozitie de exceptie, vedere superba, primul chirias, parcare subterana, se poate viziona oricand !!! **1.000 €;** ☎0753.075.109

50. **Floreasca** Residence 80 mp, mobilat, utilat, Apartament 3 camere, etaj 9/P+10, 72 mp+ 1 balcon de 8 mp, 2 bai, loc de parcare subterana, amenajat complet de designer, finisaje de exceptie, centrala termica, aer conditionat, mall in apropiere. **1.200 €;** ☎0723.334.024 bbadrian@gmail.com

51. **Floreasca,** Dinu Pescariu, semidec., 70 mp, mobilat, utilat, penthouse 3 camere, etaj 7/P+7, 70 mp+ 40 mp terasa, 2 bai, mobilat si utilat, modern, dispune de finisaje de calitate: parchet, gresie, faianta, termopan, AC, usa metalica, centrala termica, lift, **1.150 €;** ☎0722.147.959 dragneaeurobest76@gmail.com

52. **Giulesti** Piata dec., 100 mp, mobilat, utilat, K Imobiliare propune spre inchiriere in imobil nou , apartament 3 camere, etaj 2 bloc cu lift, mobilat si utilat complet totul nou, centrala propie si loc de parcare. **650 €;** ☎0724.226.342/ 021.312.59.99 cristian@k-imobiliare.ro

53. **Giurgiului** Piata Progresul dec., 75 mp, mobilat, utilat, Giurgiului Pta Progresul 3 camere cf.1 decom, mobilat, utilat, centrala proprie, plata lunar si o luna garantie, **400 €;** ☎0767.922.400/ 0722.256.664 Cordialimobiliare@yahoo.com

54. **Iancului** semidec., 73 mp, mobilat, utilat, Iancului nr 12, 3 camere, semidec., 10 minute de gura de metrou, etaj 2/11, complet mobilat si utilat (frigider, masina de splat, aere conditionate), recent renovat **490 €;** ☎0727.744.589

55. **Iancului** ap. 3 cam. 2 bai, parcare, mobilat utilat semidec., 65 mp, mobilat, utilat, apartament 3 camere, Pta Iancului, 2 bai, parcare, mobilat, utilat, **700 €;** ☎0732.507.355 elena_nen@yahoo.com

56. **Iancului** nr. 27, 78 mp, mobilat, de inchiriat apart. cu 3 camere an 1978, aer cond., ☎0741.068.795

57. **Iancului,** Victor Manu, stradal, 7 minute de metrou semidec., 76 mp, mobilat, utilat, 7/10, cf. 1, semidec., 76 mp, 1 baie, 2 balcoane, vedere mixta, prepondere pe spate, liniste, bloc reabilitat termic, mobilat si utilat complet, liber, curat, g, f, p, t, usa metal, aer conditionat, contract la Anaf, av. 1+1, **450 €;** ☎0770.956.572

58. **Ion** Mihalache, Piata Victoriei dec., 80 mp, mobilat, utilat, Inchiriez apartament cu 3 camere, renovat complet in anul 2024 cu finisaje premium, fiind la prima inchiriere, situat pe Bd. Ion Mihalache, zona Piata Victoriei, la 5 minute fata de statia de metrou. **699 €;** ☎0724.597.950 sapphiresmartinvestagency@gmail.com

59. **Lacul** Tei, Maica Domnului, Domino dec., 72 mp, mobilat, utilat, 7/9, dec., 2 wc, mobilat utilat complet, bloc reabilitat termic, gresie, faianta, parchet, termopan, usa metallica, aer conditionat, loc parcare ADP, contract la ANAF, liber, av 1+1. **470 €;** ☎0724.336.834 popescu_cristi1978@yahoo.com

60. **Metrou** Orizont, AFI Cotroceni, inchiriere 3 camere, comision 0%. semidec., 60 mp, nemobilat, neutilat, **350 €;** ☎0738.894.885 secretariat@axareal.ro

61. **Metrou** Piata Muncii dec., 80 mp, mobilat, utilat, Metrou Piata Muncii, an constructie 1990, 3 camere, et. 4/9, dec., 3 balcoane inchise, 2 bai, reabilitat termic, renovat, mobilat, utilat, Centrala Termica, vedere mixta **750 €;** ☎0723.587.295

62. **Metrou** Pipera, Upground Residence, Premium,Parcare dec., 96 mp, mobilat, utilat, proprietar, inchiriez apartament cu 3 camere in UpGround Residence, zona de nord, Floreasca - Barbu Vacarescu, etaj 7/16, parcare subterana, mobilat si utilat premium, spatios, bucatarie inchisa, centrala, **1.150 €;** ☎0791.279.116

63. **Mihai** Bravu Imobil langa intrarea in metrou Piata Obor, complet mobilat. dec., 75 mp, mobilat, utilat, **530 €;** ☎0744.671.789 office.mihaelaenache@gmail.com

64. **Militari** (Apusului, str. Margelelor) dec., 75 mp, mobilat, utilat, apartament cu centrala proprie, etajul 2 din 4, confort.1, dec., cu 2 grupuri sanitare, si balcon, liber, mobilat complet, utilat, la 1 min. de soseala 160, si 5 min. de complex- Piata Apusului, **400 €;** ☎0722.302.080

65. **Militari** (Bd. Iuliu Maniu - stradal) dec., 75 mp, mobilat, utilat, intre metroul Pacii si metroul Gorjului, apartament cu Centrala Proprie, etaj 6 din 10, mobilat si utilat complet, liber **430 €;** ☎0737.251.733

66. **Militari** Gorjului 3 camere renovate, semidec., 85 mp, mobilat, utilat, va oferim 3 camere curate, confort 1, semidec., etaj 6 din 8, bloc solid din '85, intretinere mica, are centrala proprie, mobilier modern, utilat complet cu aragaz, frigider, tv plasma, masina de spalat etc **500 €;** ☎0725.691.900/ 0762.079.095

67. **Militari** Str Orsova dec., 100 mp, mobilat, utilat, Ap 3 camere cf 1 dec. etaj 1/8 stradal prima inchiriere st 100 mp mobilat utilat totul nou **650 €;** ☎0731.136.698 Carmen_alice82@yahoo.com

68. **Militari,** Lujerului, dec., 75 mp, mobilat, utilat, Uverturii, Teatrul Masca, proaspat renovat si reamenajat, dec., etaj 3/8, centrala proprie, 3 aparate ac, 2 bai, balcon deschis, liber. Se doreste contract pe minim un an si plata 2 luni de garantie. **700 €;** ☎0799.936.443 cosmin.andrei@iness-intermed.ro

69. **Militari,** Pacii semidec., 72 mp, mobilat, utilat, contract Anaf,inclus in pret,loc de parcare, 7 minute de metrou Pacii, etaj 6/9, semidec., 2 grupuri sanitare, confort 1, bloc linistit, amenajat recent, mobilat modern, utilat complet, 1+1. **2.300 L;** ☎0784.700.888

70. **Militari,** Virtutii, Lujerului 3/4, parcare, 2 bai, dec., 80 mp, mobilat, utilat, mobilat/ utilat complet, proaspat renovat, super pozitie, 6-7 min metrou, vedere mixta, zona linistita cu multa verdeata, acces Crangasi, Drumul Taberei, Grozavesti, Politehnica, Cotroceni, **500 €;** ☎0721.522.411/ 0735.576.188 enjoyresidence@gmail.com

71. **Mosilor,** Eminescu, Dacia, BCR, stradal dec., 75 mp, mobilat, utilat, 10/10+ et.tehnic, cf1, dec,75mp,2bai, vedere mixta, laterala+spate, balcon spatios,bloc reabilitat termic, mobilat modern, utilat complet, luminos, contorizat, g+f+p+t+um, 2 aer condit,liber, ctr. Anaf,av. 1+1. **2.000 L;** ☎0770.956.572

72. **Nerva** Traian, Bucuresti Inchiriere apartament 3 camere dec., 73 mp, mobilat, utilat, **570 €;** ☎0758.900.400 office@topestates.ro

73. **Nerva** Traian, particular, proprietar 3 camere dec., 80 mp, mobilat, utilat, particular inchiriez ap.3 camere dec.e, renovat, mobilat, loc parcare, ac, masina spalat vase si rufe, tv, net, balcon, mijloace de transport in comun, metrou 10 minute, str. Anastasie Panu 10 **600 €;** ☎0768.441.674

74. **Nerva** Traian, stradal nemobilat, neutilat, 3 camere, cf. 1, dec., et. 5/8. Se accepta firma, inchiriere pe termen lung,https://nistour.ro/ **500 €;** ☎0744.372.439 realtornistor@gmail.com

75. **Nicolae** Grigorescu, Theodor Pallady, Trapezului semidec., 70 mp, mobilat, utilat, Theodor Pallady 3 minute metrou, inchiriem apartament 3 camere, intrare strada, cf. 1 mobilat complet etaj 1/10, masina spalat, aragaz, frigider, aer conditionat, termopan, gresie, faianta, parchet **400 €;** ☎0722.542.692 aurelia_iba@yahoo.com

76. **Obor** Colentina Doamna ghica Plazza - complex dec., 90 mp, mobilat, utilat, Complex Residential cu paza 24/7, bloc din 2012, et 23/24, 3 lifturi, vedere panoramica, 10 min. metrou Obor, mobilat si utilat, renovat, centrala proprie, 90 mp util, 23 mp de terasa, liber imediat. **550 €;** ☎0799.666.104

77. **Obor** rond, semidec., 71 mp, mobilat, utilat, Obor, propietar inchiriez apartament 3 camere rond Bucur Obor. Apartamentul este complet mobilat si utilat. Living mare open space Metrou, tramvai, autobuz la 2 minute de mers pe jos, etajul 8 din 10, **2.990 L;** ☎0754.780.578 iulian.cucu@yahoo.com

78. **Obor,** Colentina Kaufland, stradal 7 min. de metrou semidec., 70 mp, mobilat, utilat, 5/10, cf. 1, semidec., 70 mp, 1 baie, vedere mixta, bloc reabilitat termic, renovat recent, la cheie, mobilat modern, utilat complet, liber, bucatarie mare, patrata, usi int. si instal. noi, g+f+p+t, usa metalica, avans 1+1, **500 €;** ☎0770.956.572

79. **Obor,** Veranda Mall, 3 cam., semidec., 70 mp, nemobilat, neutilat, 3 cam. Colentina, Obor, Ziduri Mosi, 2 minute Veranda, 4 min. metrou, totul nou, et. 1/10, 70 mp, gresie, faianta, parchet, termopan, usa metalica, **550 €;** ☎0723.348.535 marin.relu1975@gmail.com

80. **Pantelimon, semidec., 80 mp, mobilat, utilat, 3 camere parter si etaj 1, gresie, faianta, parchet, termopan, frigider, aragaz, masina de spalat, mobilat, centrala propie, curte comuna cu proprietarul 330 €;** ☎0761.532.117 lacramioara_munteanu@yahoo.com

81. **Pantelimon,** Dobroesti, vedere lac Fundeni, dec., 136 mp, mobilat, utilat, 3 cam. in vila pe marginea lacului Fundeni, la mansarda in vila P+1+M, 136 mp, mobilata sau nemobilat, totul nou/ modern, impecabil, vedere superba lac, loc parcare. Prima inchiriere. Termen lung. Libera, **800 €;** ☎0722.828.609 imobiliare.az@gmail.com

82. **Pantelimon,** Parc Morarilor, 3 camere 64 mp mobilat circular, 64 mp, mobilat, utilat, Pantelimon, Parc Morarilor, 3 camere semidec., etaj 8/10, 64 mp, mobilat si utilat nou, **500 €;** ☎0750.480.282 adrian.evident1@gmail.com

83. **Parc** Carol, dec., 90 mp, mobilat, utilat, 4 min de Parc Carol. Bloc cochet 2009, 3 camere, modern, proprietar. Etaj 4/5.Decomandat, doua dormitoare, living mare deschis, terasa 10 mp. Mobilat modern. Foarte luminos.Complet utilat, centrala proprie cu setare temperatura Smart pe telefon, acces Smart prin aplicatie, masina spalat vase, masina spalat rufe cu uscator, frigider, aragaz, cuptor, AC, internet. In apropiere la mers pe jos: 2 min. 3 statii de tramvai, 4 minute Parc Carol - Arenele Romane, 12 min. Metrou Reroii Revolutiei, 15 min. Megaimage Parc Carol, 15 min. U-Center, 20 de min. Metrou Tineretului etc. **690 €;** ☎0750.426.434 nedadan@gmail.com

84. **Piata** Progresul, apartament 3 camere dec.. dec., 55 mp, mobilat, utilat, Inchiriez doar pe perioada aprilie - octombrie 2024, apartament 3 camere, dec., etaj 2 din 10, **350 €;** ☎0765.552.222 emil_cristi_voicu@yahoo.com

85. **Piata** Romana, ASE, Calea Dorobanti, Magheru, Dacia dec., 75 mp, mobilat, utilat, Agentie imobiliara, comision jumatate din chiria unei luni. Prima inchiriere!Apartament 3 camere, 3/9, dec., 2 grupuri sanitare, 2 balcoane, mobilat+utilat.Imobil special, blocul Zodiac. Pret/luna **900 €;** ☎0723.627.531 andrea@totali.ro

86. **Piata** Victoriei apartamen 3 camere semidec., 85 mp, **650 €;** ☎0767.692.900 homnestimobiliare@gmail.com

87. **Piata** Victoriei, apartament 3 camere, semidec., 85 mp, **680 €;** ☎0767.692.900 homnestimobiliare@gmail.com

88. **Piata** Victoriei, Bd. Iancu de Hunedoara semidec., 76 mp, mobilat, utilat, Apartament 3 camere Piata Victoriei.localizare extraordinara !!Et 7/8, Supr. Utila - 76 mp, complet mobilat si utilat, balcon inchis, reabilitat termic. **670 €;** ☎0736.333.063 florin.stanica@crsimobiliare.ro

89. **Piata** Victoriei, Bd. Iancu de Hunedoara, semidec., 74 mp, mobilat, utilat, apartament 3 camere Piata Victoriei, localizare extraordinara, apartament superb, et 5/8, SU - 74 mp, balcon, complet mobilat si utilat, proaspat renovat, reabilitat termic, **670 €;** ☎0736.333.063 florin.stanica@crsimobiliare.ro

90. **Piata** Victoriei, Iancu de Hunedoara semidec., 80 mp, mobilat, utilat, bloc reabilitat termic, renovat integral, semidec., etaj 5/8, mobilat/utilat complet, aer conditionat, spatii pentru depozitare, balcon inchis, liber, **670 €;** ☎0799.936.443 cosmin.andrei@iness-intermed.ro

91. **Piata** Victoriei, Iancu de Hunedoara semidec., 74 mp, mobilat, utilat, bloc reabilitat termic, vedere fata, apartament renovat, mobilat/ utilat complet, semidec., etaj 7/8, spatii pentru depozitare, aer conditionat, liber **670 €;** ☎0799.936.443 cosmin.andrei@iness-intermed.ro

92. **Pipera,** 3 camere de inchiriat, Greenfield, dec., 70 mp, mobilat, utilat, apartament de 3 camere localizat in zona Baneasa, in proximitatea Gradinii Zoologice, cu o suprafata utila de 70 mp, complet utilat si mobilat. Dispune de AC, masina de spalat vase si loc de parcare, **650 €;** ☎0770.437.630

93. **Pipera,** Ibitza Sol, dec., 114 mp, mobilat, utilat, Ibiza Sol cartier rezidential Pipera-Scoala Americana, mobilat si utilat total, masina spalat rufe/vase, tv, AC, gratar, terasa, gradina, piscina, loc de joaca, club gimnastica, club pentru copii, **1.000 €;** ☎0720.663.399 siadconcept@gmail.com

94. **Politehnica,** 110 mp, mobilat, utilat, Cotroceni Residence, imobil 2018,mobilat modern, utilat complet, aer conditionat, centrala proprie, terasa, adiacent Militari, Grozavesti, 5 minute Metrou Politehnica **750 €;** ☎021.319.78.04/ 0723.515.199 oli_daniel@yahoo.com

95. **Popesti** Leordeni, Drumul Fermei 69D semidec., 82 mp, mobilat, utilat, ap. 3 camere la prima inchiriere, et. 2/4, 82 mp utili, loc de parcare, mob. si utilat complet, aragaz, frigider, masina de spalat, tv, internet, centrala termica, balcon, avans 1 luna + 1 luna garantie **530 €;** ☎0766.431.745 popa_dra@yahoo.com

96. **Prelungirea** Ghencea, inchiriere 3 camere, loc parcare si garaj, dec., 65 mp, mobilat, utilat, **450 €;** ☎0769.250.545 contact@cristinamarin.ro

97. **Prelungirea** Ghencea, proprietar dec., 88 mp, mobilat, utilat, Proprietar inchiriaza apartament 3 camere, bloc nou, etaj 3, dec., 88mp, mobilat si utilat, 2 balcoane, 2 tv, 2 ac, masina de spalat, centrala proprie, loc de parcare, complex inchis cu bariera **570 €;** ☎0761.623.539

98. **Rahova,** Progresului, Liberty Center ap. 3 camere de inchiriat dec., 68 mp, mobilat, utilat, **448 €;** ☎0747.140.370 office@syntaximob.ro

99. **Sala** Palatului, duplex semidec., 65 mp, mobilat, utilat, Proprietar, inchiriez duplex (3 cam) vis-a-vis de Sala Palatului et 1+2/ 8, 65 m2, balcon deschis, renovat recent, total echipat, doar cu contract min 1 an. **680 €;** ☎0759.818.446 laura.doumergue@gmail.com

100. **Sector** 2, 3 camere de inchiriat Upground dec., mobilat, utilat, Apartament 3 camere de inchiriat in complex rezidential Upgorund. Are o suprafata urila de 90mp, 2 bai, centrala proprie si un loc de parcare subteran. **1.200 €;** ☎0770.437.630 agentie10@mauwis.ro

101. **Sector** 4 semidec., 65 mp, mobilat, utilat, Inchiriere apartament 3 camere, Bucuresti **2.200 L;** ☎0766.637.338 nicoleta_balan88@yahoo.com

102. **Sisesti,** 3 camere de inchiriat, dec., 76 mp, mobilat, utilat, Superb apartament de 3 camere cu o suprafata utila de 76 mp, complet mobilat si utilat. Dispune de centrala proprie, un balcon spatios, 2 bai, AC si un loc de parcare subteran, **650 €;** ☎0770.437.630 agentie10@mauwis.ro

103. **Soseaua** Giurgiului, dec., mobilat, utilat, Drumul Gazarului, etajul 5/10, Soseaua Giurgiului, Enel, reabilitat, stradal, mobilat si utilat complet si modern, termen lung. **349 €;** ☎0721.999.550/ 0760.488.840

104. **Stefan** cel Mare Obor Colentina 2 min. metrou Obor semidec., 70 mp, mobilat, utilat, Str. Masina de Paine, plan 2, metrou Obor la 2 min., scoala 307 la 5 min., et. 3/10, bloc reabilitat termic, vedere mixta fata spate, geam la baie, renovat complet, mobilat si utilat modern, liber imediat, **680 €;** ☎0799.666.104

105. **Stefan** cel Mare, apartament inchiriere semidec., 75 mp, mobilat, utilat, La 3 minute de metrou Obor, apartament 3 camere, confort 1, etaj 2/10 , mobilat si utilat modern,complet, 2 bai **460 €;** ☎0733.044.670 Unoimobiliare@yahoo.com

106. **Stefan** cel Mare, inchiriere apartament 3 camere semidec., 60 mp, mobilat, utilat, dispune de balcon, spatii depozitare, aer conditionat 4/8, aproape de Victoriei, Romana. Acces rapid catre punctele de interes ale orasului, **600 €;** ☎0757.704.332 alexandru.ion@houseadvisers.ro

107. **Stefan** cel Mare, vav spitalul Colentina, semidec., 70 mp, mobilat, utilat, 10 minute metrou, stradal, vedere mixta, complet renovat, mobilat si utilat, gresie, faianta, parchet, termopane, usa metalica, frigider, masina soalat, liber, termen lung, **550 €;** ☎0788.100.999

108. **Targoviste,** b-dul IC Bratianu, zona Minion, 3 cam dec., 75 mp, mobilat, utilat, apartament dec. cu 3 camere, utilat. Izolat termic, Bucatarie mare, balcon mare, WC de serviciu, animale de companie nu. Chirie avans 1+1 garantie **350 €;** ☎0753.891.718 teomargarit@gmail.com

109. **Tei,** Estia Residence, dec., 92 mp, mobilat, utilat, particular, inchiriez apatrament 3 camere, Estia Residence utilat, mobilat, terasa, loc parcare, boxa, et 1, etc. 1.400 eur/luna, tel. 0743222347, **1.400 €;** ☎0743.222.347 Mariusviktor@yahoo.com

110. **Theodor** Pallady, metrou 1 Decembrie 1918, semidec., 75 mp, mobilat, utilat, chiar la gura de metrou, apartament 3 camere, etajul 1/10, mobilat si utilat, bloc reabilitat, vedere mixta, bucatarie mare open space, liber, boiler,Mega Image, Penny, Lidl, IKEA, **400 €;** ☎0732.135.467 ramax2016@yahoo.com

111. **Timisoara,** dec., 90 mp, mobilat, utilat, duplex deosebit 3 camere langa Plaza Mall GranVia Park, etaj 11, compus din living cu bucatarie deschisa, dinning, 2 dormitoare, baie, grup sanitar, dressing si terasa. Mobilat modern, complet echipat **1.250 €;** ☎0744.671.789 office.mihaelaenache@gmail.com

112. **Timpuri** Noi, Viorele dec., 65 mp, mobilat, utilat, langa Universitatea Nicolae Titulescu, aproape de metrou, bloc reabilitat termic, etaj 8, mobilat/utilat complet, masina de spalat vase, 3 aparate ac, disponibil imediat. **550 €;** ☎0799.936.443 cosmin.andrei@iness-intermed.ro

113. **Tineretului** dec., mobilat, utilat, proprietar inchiriez apartament 3 camere, zona parc Tineretului, Aleea Tohani. Mobilat, utilat, tv, cablu, masina de spalat, frigider, apometre, repartitoare, aer conditionat in fiecare camera. Apropiere metrou, piata, scoala; **480 €;** ☎0721.271.212

114. **Tineretului,** Timpuri Noi dec., 75 mp, mobilat, utilat, bloc 1980, dec., etaj 2/10, mobilat/utilat complet, 2 gr sanitare, aer conditionat, balcon inchis, spatii pentru depozitare, liber. **500 €;** ☎0799.936.443 cosmin.andrei@iness-intermed.ro

115. **Titan** Parcul Teilor - Postasului dec., mobilat partial, utilat, apartament (penthouse) 3 camere, suprafata utila 100mp, terasa partiala acoperita 100mp, mobilat partial, loc de parcare propriu. chirie 5.500 leiluna **5.500 L;** ☎0744.671.789 office.mihaelaenache@gmail.com

116. **Titan,** Auchan, dec., 66 mp, mobilat, utilat, apartament 3 camere, 4/8, dec., liber, mobilat si utilat clasic, proprietar, fara animale de companie, bloc anvelopat **350 €;** ☎0722.150.440 corinacurculescu@yahoo.com

117. **Titan,** Nicolae Grigorescu, dec., 68 mp, mobilat, utilat, Postavarului, 3 camere, 1/4, dec., balcon, mobilat, utilat complet frigider, aragaz, masina spalat, TV, acces facil parcul IOR, Park Lake Mall, Camil Ressu, Dristor, Diham, Basarabia, Muncii, **450 €;** ☎0763.656.867 albu_ovidiu_mihai@yahoo.com

118. **Titan,** Postavarului, apartament 3 camere dec., 70 mp, mobilat, utilat, dec., 70 mp, canapea extensibila noua, aragaz, frigider, masina spalat, AC, gresie, faianta, parchet, termopan, apometre, repartitoare, usa metalica, contract ANAF, ideal familie, discutabil, **450 €;** ☎0733.787.340

119. **Titan,** strada Postavarul, dec., 70 mp, mobilat, utilat, 5 minute metrou Nicolae Grigorescu, renovat recent, dec., etaj 1/4, gresie, faianta, parchet, termopan, aer conditionat, liber, pret negociabil, **450 €;** ☎0721.864.861/ 0747.115.444 expocardinal@yahoo.com

120. **Titan,5 minute metrou Nicolae Grigorescu dec., 70 mp, mobilat, utilat, 3 camere confort 1 dec., mobilat, frigider, aragaz, frigider, etaj 1/4, frigider, aragaz, faianta, termopan, gresie, faianta, parchet, termopan, bloc reabilitat 430 €; ☎0761.532.117/ 0722.542.692 lacramioara_munteanu@yahoo.com**

121. **Titulescu,** 1 min. metrou Basarab dec., 70 mp, mobilat, utilat, 10 min. Piata Victoriei, proprietar, apartament cu 3 camere, dec. 70 mp, recent renovat, complet utilat aer conditionat, frigider, masina de spalat vase si rufe, 1 minut de mers metrou Basarab, loc parcare de la ADP, **495 €;** ☎0722.323.360 bogdan@allnet.ro

122. **Trapezului,** metrou 1 Decembrie 1918, semidec., 70 mp, mobilat, utilat, chiar pe strada Ozana, bloc reabilitat, 2 gr. sanitare, etajul 3/4, mobilat si utilat, gresie, faianta, parchet, termopane, usa metalica, frigider, masina spalat, liber, termen lung, **450 €;** ☎0728.777.132 office@ramax.ro

123. **Turda,** semidec., 90 mp, mobilat, utilat, 5/8, mobilat si utilat, 2 balcoane, aer conditionat, loc parcare in curtea imobilului, reabilitat termic, **500 €;** ☎0720.663.399 siadconcept@gmail.com

124. **Uniri** dec., 86 mp, mobilat, utilat, proprietar ofer spre inchiriere apartament de 3 camere in Complexul Soho Uniri. Apartamentul este situat la etajul 4 din 6 al unui imobil finalizat in anul 2020. Este complet mobilat si utilat si beneficiaza de finisaje din clasa premium. Apartamentul dispune de parcare subterana, Zona este una curata si linistita cu acces rapid la mijloace de transport in comun, magazine si farmacii. **5.000 L;** ☎0724.416.924

125. **Unirii** - langa Magazinul Unirea + Garaj circular, 70 mp, mobilat, utilat, Apartament de 3 camere renovat cu finisaje deosebite. Apartamentul arata ca in poze.Dispune de un garaj propriu si un loc de parcare aditional.Geam la baie. Pret negociabil.2 minute metrou **700 €;** ☎0769.651.162

126. **Unirii** Bulevardul Natiunile Unite, renovat. dec., 100 mp, nemobilat, utilat, Uniri Bulevardul Natiunile Unite - apartament 3 camere,, dec., 2 bai (cada si dus), bucatarie mobilata si utilata, inclusiv masina de spalat vase, finisaje de calitate, nemobilat, locuinta, **800 €;** ☎0721.157.677 immobil4u@yahoo.com

127. **Unirii** Tribunal dec., 90 mp, mobilat, utilat, Apartament elegant, renovat, foarte spatios, dec, mobilat modern, etaj 2/8, stradal, 2 g.s., 2 balcoane, ac in fiecare camera, scara civilizata, apropiere metrou, ideal familie, 2 cupluri, studenti. **650 €;** ☎0747.502.445

128. **Unirii,** Piata Alba Iulia, inchiriere 3 camere, 74 mp, mobilat, utilat, Standard 2 Bedroom Apartment. In calitate de proprietar, va oferim spre inchiriere un apartament cu 3 camere, situat pe Bulevardul Unirii nr. 72, zona Piata Alba-Iulia, **1.050 €;** ☎0722.200.926 residential@romconsulting.com

129. **Unirii,** Piata Alba Iulia. dec., 85 mp, mobilat, utilat, Ap. 3 camere, bd. Unirii, et 5/8, bloc 1997, complet mobilat si utilat, cu imbunatatiri, perioada lunga.Agentia ABB United **649 €;** ☎0746.202.605 radu_marius43@yahoo.com

130. **Unirii,** Vitan, Foisorului, dec., 100 mp, mobilat, utilat, Vitan, inchiriem 3 cam. in bloc nou, 100 mp. 6/8, dec., 2 gr. sanitare, mobilat tineresc, masina spalat, aragaz, frigider, termopan, aer conditionat, gresie, faianta, parchet, centrala proprie, **550 €;** ☎0722.542.692 Pavimobiliare@yahoo.com

131. **Universitate,** Cercul Militar, inchiriere apartament 3 camere, semidec., 65 mp, mobilat partial, utilat partial, **600 €;** ☎0747.607.626 despescu.claudia@gmail.com

132. **Victoriei,** 3 cam, 2 bai, 3 AC, lux, mobilat, 3 Aer semidec., 73 mp, mobilat, utilat, Piata Victorie 3 cam. 2 bai, mobilat, 3 Aer, masina de rufe cu uscator, buc de comanda, baie lux, cablu, HBO, lift nou, parchet , debara, frigider nou, proprietar,colab.cu agenti. poze extra cu dormitorul mic(birou) trimit pe whats up **590 €;** ☎0742.972.851 chris.stefan@rocketmail.com

133. **Vitan** Barzesti nr 7D dec., 55 mp, mobilat, utilat, Cazare Bucuresti Sector 4 Rin Grand Hotel **100 L;** ☎0768.770.282 alexandraalr0512@gmail.com

134. **Vitan** Inchiriere apartament 3 camere semidec., 75 mp, mobilat, utilat, Inchiriere apartament 3 camere Vitan. Dispune de 2 dormitoare, 2 bai, spatii depozitare, balcon, aer conditionat. Acces rapid catre punctele de interes ale orasului. **430 €;** ☎0757.704.332 info@houseadvisers.ro

135. **Vitan** Mall dec., 90 mp, mobilat, utilat, Vitan Mall, inchiriem apartament 3 camere design tineresc, mobilat nou ,etaj 3,utilat complet aparatura electrocasnica nou, finisari de calitate gfpt ,aer conditionat, centrala proprie, loc parcare **800 €;** ☎0722.542.692

136. **Vitan** Mall, centrala termica dec., 70 mp, mobilat, utilat, 3 camere dec.e, Vitan Mall, etaj 2/4, renovare 2024, centrala termica, curat, luminos, linistit, aproape de Vitan Mall, mobilat, utilat, gresie, parchet, termopan, usa metalica, liber **380 €;** ☎0720.451.235

Apartamente 4+ camere

1. **13 Septembrie,** Marriott dec., 99 mp, mobilat, utilat, Apartament 4 camere 13 Septembrie- Marriottapartament superb, suprafata generoasa. Localizare excelenta! An 1989, et. 7/9, SU - 99 mp, complet mobilat si utilat. **800 €;** ☎0736.333.063 florin.stanica@crsimobiliare.ro

2. **13 Septembrie,** Sebastian, Cotroceni. dec., 94 mp, mobilat, utilat, Inchiriez apartament de 4 camere, dec., 2 bai, proaspat renovat, fiind la prima inchiriere, suprafata 94 mp, in zona 13 Septembrie, mobilat si utilat, loc parcare, etaj 3/8, bloc reabilitat, **499 €;** ☎0724.597.950 sapphiresmartinvestagency@gmail.com

3. **Banesa** Sisesti duplex de inchiriat dec., 240 mp, mobilat partial, utilat, Jandarmeriei Sisesti duplex penthouse de inchiriat 240mp. Apartament in imobil bloc constructie 2010 la etajul 2 si 3 compus din living si 3 dormitoare fiecare camera beneficiaza de iesire pe balcon **1.200 €;** ☎0744.212.102 office@imoo.ro

4. **Calea** Calarasilor, dec., 98 mp, nemobilat, utilat partial, Delea, apartament 4 camere, situat la etajul 5/8, dec., bucatarie mobilata, 2 bai, 2 balcoane, gresie, faianta, parchet, termopan, usa metalica, se inchiriaza nemobilat, pentru firma sau locuit, **600 €;** ☎0753.095.601 office@credoamg.ro

5. **Clucerului,** Kisseleff, dec., 130 mp, mobilat, utilat, Ap. 4 camere (una transformata in dressing), 2 dormitoare, 2 bai, et

Imobiliare închirieri SPAŢII COMERCIALE, BIROURI

13. **Camera** la casa zona Gara de Nord. Camera la casa pentru 1 pers. zona Gara de Nord, pret 900 + cheltuieli, **900 L;** ☎0770.665.427

14. **Camera** la curte zona Luica x Giurgiului Pentru mai multe detalii contacteaza-ma telefonic. ☎0771.315.646

15. **Camera** la curte, pret convenabil. Ofer spre inchiriere camera la curte, potrivita pentru 1 (una) persoana, utilitati incluse, zona Parcul Carol, independent de proprietar, zona linistita, o statie tramvai distanta de metrou, **900 L;** ☎0721.923.886/ 0720.234.564

16. **Camera** mobilata, utilata complet, Bobocica, Vitan, relatii la telefon; ☎0784.378.249 lesperance_music@yahoo.com

17. **Camere** la curte, inchiriez in Bucuresti, pret avantajos, pentru mai multe detalii la numarul de telefon. ☎0761.427.624 barbuceanu.razvan82@gmail.com

18. **Cartier** 23 August, Republica inchiriez camera la curte (vila) cheltuieli utilitati incluse pret. Detalii la tel. **1.000 L;** ☎0774.480.970/ 0766.480.846/ 0773.921.776

19. **Cazare** muncitori/ regim hotelier Rin Grand Vitan. Firma cu apartamente in regim hotelier oferim cazare pentru muncitori, putem colabora si cu firme, oferim factura fiscala, apartamentele dispun de toate conditiile, locatia noastra este la Rin Grand Hotel, **150 L;** ☎0768.885.086

20. **Colentina,** Hotel cazare grupuri muncitori/ Asia, oferim cazare unui grup de minim 30 persoane. Toate utilitatile raman in grija noastra. Pret cazare 6A / zi respectiv 180A / luna. Cazare in camere triple cu baie **6 €;** ☎0765.685.348/ 0729.522.555

21. **Drumul** Taberei, Frigocom inchiriez o camera unei persoane de sex feminin, intr-un apartament de 4, celelalte 3 indiferiate tot la femei, mobilat si utilat, p, g, f, t, internet, masina spalat, aragaz, hota, frigider cuptor microunde, aspirator, televizor etc. 500 Ron garantie **500 L;** ☎0740.114.205

22. **Drumul** Taberei, Prelungirea Ghencea, Drumul Cooperativei, str. Bascov 10 min. linia 41, camera in vila pentru un baiat/barbat salariat, baia si bucataria la comun cu alti 4 baieti, libera, mobilata, utilata, **100 €;** ☎0733.647.899 avantageimobiliare@gmail.com

23. **Inchiriere** camera la curte Ofer spre inchiriere camera la curte.Bucatarie si grup sanitar la comun.Casa are centrala.Locatia este situata in sector 6 strada Dreptatii.Anunul este exclusiv pentru persoanele de sex feminin. **700 L;** ☎0721.405.882

24. **Inchiriere** teren Soseaua Oltenitei nr.11, DN4 inchiriere teren. Inchiriere, Popesti Leordeni, teren intravilan 9000 mp pentru inchiriere, lot 4, cu dim. din schita, inchiriere peste 10 ani. Proprietar. Pret/mp/luna -1,5 euro, **8 L;** ☎0769.022.411 n.ivanuspfa@yahoo.com

25. **Inchiriez/cesionez** terem 1600 mp, in Ciofliceni, cu iesire la lacul Snagov, cu variante de folosire; ☎0745.046.786

26. **Jiului,** cazare pentru muncitori, ofer cazare muncitori, inchiriere pentru personalul din constructii sau alti muncitori sector 1 Bucuresti zona OMV Petrom City, Jiului **20 L;** ☎0725.583.061 nelu_iosef@yahoo.com

27. **Militari** curte, camera mobilata, cablu, net, acces baie, bucatarie, plata lunar. Selectiv, numai unei persoane ☎0761.645.844

28. **Militari,** Pacii Direct proprietar inchiriez camera mobilata, bloc nou, camera 28 mp, etaj 2, toate utilitatile intra in pretul chiriei. Camera este dotata si utilata, mobilier nou, este ca o camera de hotel, fara bucatarie, **1.500 L;** ☎0723.976.027 lilii67popa@yahoo.com

29. **Militari-** Iuliu Maniu proprietar, inchiriez camere mobilate si utilate la curte, pentru muncitori, camera cu 2 paturi, baie/bucatarie comuna, cheltuieli incluse,400 lei de pat. **400 L;** ☎0730.634.786

30. **Ofer** gratuit materiale pentru construire locuinta modesta unui barbat/ cuplu matur cu mijloace de existenta, serios, priceput, fara vicii/ obligatii pt. intretinere locuinta/ gradina, aer curat, liniste, lac, timp indelungat. ☎0766.226.799

31. **Piata** Chibrit, Soseaua Chitilei, particular inchiriez camera la curte pe termen lung. Pret negociabil. ☎0726.929.166

32. **Titan,** oferim spre inchiriere o garsoniera la curte, conditii de bloc, mobilata, situata in zona Titan, 1100 lei cu totul, **800 L;** ☎0722.607.732

Spaţii comerciale, birouri

1. **A3** Bucuresti Ploiesti hale noi de inchiriat S.U. 500 mp, sp. industrial, Spatii industriale de inchiriat A3 Bucuresti Ploiesti, parc industrial la doar 10 km de Centura Bucuresti Nord. Hale de 500 mp constructii noi **5 €;** ☎0744.212.102 office@imoo.ro

2. **Alexandru** Obregia rond, Sergent Nitu Vasile nr. 39 S.U. 420 mp, sp. comercial, parter 120 mp. Terasa inchisa in folie, incalzita + 3 incaperi de cca. 60 mp., 3 incaperi la etaj 1 de cca. 60 mp, iar la etaj 3 terasa panoramica cca. 180 mp, acces la doua strazi, parcare in incinta **8 €;** ☎0788.486.080

3. **Antiaeriana** 24B, rondul Alexandriei vis a vis OMV S.U. 240 mp, sp. comercial, stradal, trafic auto intens, vitrina 8 m, 240 mp parter total, plus apartament mansarda, totul compartimentabil. Fabrica de mancare/ catering. pretabil si pentru showroom/ depozit/ punct livrare on-line, **1.600 €;** ☎0726.595.865

4. **Baile** Tusnad, hotel de inchiriat, S.U. 1000 mp, sp. comercial, hotel 4 la munte cu vederi foarte frumoase spre munti, 15 camere 15 bai, 50 locuri cazare copii, 30 locuri adulti, 1100 mpc, restaurant 50 locuri la interior si 50 locuri terasa, 10.000 mp curte. **4.000 €;** ☎0740.111.969 liviu.marinel@rupi.ro

5. **Balotesti,** Caciulati, hala depozitare, cu intrare rapida in A3 S.U. 1000 mp, sp. industrial, **1.900 €;** ☎0752.703.232 sorin@sorinraducu.ro

6. **Baneasa,** spatiu de inchiriat. S.U. 320 mp, sp. comercial, De inchiriat spatiu de depozitare, showroom, birouri, in zona Baneasa, parter: 7 m deschidere x 25 lungime = 175 mp, etaj: 7m deschidere x 20,5 m lungime = 144 mp, suprafata totala 320 mp, **2.000 €;** ☎0723.117.710 office@imoo.ro

7. **Berceni,** Cretestilor, pretabil birouri, sediu S.U. 20 mp, spatiu birouri, ocazie, renovat total, conditii deosebite, incalzite electrica in pardoseala, gr sanitar, aer conditionat, totul nou, acceptam sediu, punct de lucru, pretabil pt. mai multe activitati, contract Anaf, seriozitate **300 €;** ☎0764.841.843

8. **Berceni,** Nitu Vasile, inchiriere spatiu comercial S.U. 92 mp, sp. comercial, Agentia Imobiliara Ro Property va propune spre inchiriere un excelent spatiu comercial disponibil in zona intersectiei dintre str. Nitu Vasile, Alexandru Obregia si Emil Racovita.92 mp **2.000 €;** ☎0748.307.307 ionut.tinica@roproperty.ro

9. **Berceni,** platforma IMGB, negociabil S.U. 200 mp, sp. depozitare, Spatiu ideal pentru productie mobila sau spatiu depozitare. La cerere, anumite utilaje/ obiecte din poze se pot pastra contra cost. **1.000 €;** ☎0753.613.458 Godalex409@gmail.com

10. **Bragadiru** inchiriez hala industriala S.U. 450 mp, sp. industrial, 450 mp, birouri, bai, vestiar, trifazic Curte supravegheata video, paza, acces tir, porti electrice, pret/mp discutabil. **4 €;** ☎0722.243.546

11. **Brancoveanu,** Berceni, Drumul Gazarului metrou 1 km S.U. 150 mp, spatiu birouri, parter, 150 mp, 4 incaperi generoase, gr. sanitar propriu, 2 intrari, centrala termica, aer cond., toate imbunatatirile, situat intr-o cladire unde sunt doar firme. Pret 800 euro+ TVA, negociabil. Agentie, **799 €;** ☎0737.481.773 Euro.c.imobiliare@gmail.com

12. **Bucuresti central, inchiriere Clinica dentara parter vila, zona centrala, suprafata utila 120 mp 3 cabinete utilate Italia, mobilier high-tech ceramica Italia, radiologie OPG+retro+CT, sterilizare, receptie, sala asteptare, BGS 24/7, videointerfon, 100 m metrou, 50 m STB. 5.000 €; ☎0726.819.396**

13. **Bucuresti** sector 4 S.U. 80 mp, spatiu birouri, inchiriez spatiu birouri situat la etajul 2, in Soseaua Berceni, metrou Piata Sudului. **800 €;** ☎0723.200.040/ 0760.607.918

14. **Bucuresti** sector 5 S.U. 600 mp, sp. comercial, proprietar, inchiriez restaurant de traditie complet utilat **3.900 €;** ☎0765.244.991/ 0720.033.444 cuibul.randunelelor@gmail.com

15. **Bucuresti,** S.U. 65 mp, spatiu birouri, particular, Stoian Militaru-Alunisului, sector 4, la 3 min. de Piata Progresul, 65 mp spatiu birouri, p/2, gresie, inox, AC, termopan, grup sanitar, acces curte, impartire ideala pentru reprezentanta, cabinet, agentie. Zona linistita, cladire antiseismica. 350 euro/luna plus utilitati aprox.600 lei/luna. **350 €;** ☎0724.226.228 alexiaelf@yahoo.com

16. **Bucuresti,** sector 3 S.U. 153 mp, sp. comercial, Inchiriere spatiu comercial 153 mp, parter +mezanin, toate utilitatile, stradal, statie autobuz, vad f. bun, vis a vis de Zepter, zona Unirii, str. Lucian Blaga nr.2, bl.K1. **2.900 €;** ☎0744.631.240 gdbinternational@yahoo.com

17. **Bucurestii** Noi - bld. Gloriei, Spatiu Comercial de inchiriat, comision 0% S.U. 30.91 mp, sp. comercial, **650 €;** ☎031.630.14.52 contact@alexandrucordea.ro

18. **Calea** Calarasilor, Hala Traian, birou S.U. 89 mp, spatiu birouri, spatiu birouri, 3 camere, semidec., et. 1/P+2, 2 camere open space, birou separat, bucatarie, baie, hol, spatiu depozitare, blacon, centrala termica, contorizat, bucatarie mobilata, utilata **700 €;** ☎0753.095.601 office@credoamg.ro

19. **Calea** Dorobanti, inchiriere spatiu comercial S.U. 82 mp, sp. comercial, inchiriere spatiu comercial suprafata: 82.24 mp. Adresa: Calea Dorobanti 172, bloc 16. Pret inchiriere: 5.750 euro + TVA, **5.750 €;** ☎0722.200.926 office@romconsulting.com

20. **Calea** Mosilor 122, S.U. 58 mp, sp. comercial, inchiriez spatiu comercial bloc nou, curat, spatios stradal, primul chirias. Pret discutabil, **1.600 €;** ☎01785456205 elenasp75@yahoo.com

21. **Calea** Mosilor, Carol/Eminescu, stradal, Bucuresti, S.U. 93 mp, sp. comercial, Spatiu generos, renovat recent, compartimentat, iesire mixta (stradal si Aprovizionare prin spatele blocului), bloc din anii 80. Are vizibilitate foarte buna. Acces facil, **2.360 €;** ☎0744.349.967 office@erre.ro

22. **Calea** Rahovei nr. 390. S.U. 31 mp, sp. depozitare, Se inchiriaza garsoniera nefinalizata pt. depozitare, stradal, in vila, 2 geamuri, 32 mp, **180 €;** ☎0722.252.367 cristian.nios@gmail.com

23. **Calea** Rahovei nr. 390. S.U. 31 mp, spatiu birouri, Se inchiriaza spatiu in demisol, 31 mp, stradal, 2 geamuri mici, pretabil birou, mica manufactura sau comert online. Posibilitate inchiriere si o garsoniera alaturata la 180 euro, **230 €;** ☎0722.252.367 cristian.nios@gmail.com

24. **Calea** Vacaresti, Tineretului, S.U. 104 mp, sp. comercial, stradal, vitrina 12 m, sala de vanzare 65 mp, iesire spate, trafic pietonal, centrala termica, 380 V, AC, tamacarie, asigurari, banca, pariuri, coafor, compartimentabil (80+24), plafar, macelarie, etc. **1.600 €;** ☎0723.707.553 razvanzamfir1@yahoo.com

25. **Central, Bucuresti S.U. 120 mp, inchiriere Clinica dentaraparter vila, zona centrala, suprafata utila 120 mp, 3 cabinete utilate Italia, mobilier high-tech ceramica Italia, radiologie OPG+ retro+CT, sterilizare, receptie, sala asteptare, BGS 24/7, videointerfon, 100 m metrou, 50 m STB. 5.000 €; ☎0726.819.396**

26. **Chiajna,** Rezervelor 72A, bloc 1. S.U. 74 mp, sp. comercial, Inchiriez spatiu comercial zona Ilfov, Chiajna, Rezervelor 72A, bloc 1, **4.000 L;** ☎0724.513.682 valentina_ro@hotmail.com

27. **Ciorogarla,** Ilfov S.U. 500 mp, sp. industrial, Hala industriala 500 MP Ciorogarla langa autostrada A1 **4.000 €;** ☎0721.333.655 denisautodez@yahoo.ro

28. **Colentina,** Teiul Doamnei, spatiu comercial S.U. 500 mp, Agentia Imobiliara Ro Property va propune spre inchiriere un spatiu comercial intr-un complex comercial situat pe Sos. Colentina, in imediata apropiere a intersectiei cu Str. Teiul Doamnei **5.500 €;** ☎0748.307.307 ionut.tinica@roproperty.ro

29. **Constantin** Brancoveanu, metrou, S.U. 45 mp, proprietar, central, pretabil birou, mica productie, magazin online etc., parter, acces usor, contorizare, curat, totul nou, ac, g, f, **1.300 L;** ☎0766.268.511

30. **Dacia** Mosilor S.U. 65 mp, spatiu birouri, Oferim la inchiriere un spatiu pentru birouri la etajul 1 in imobilul ARA BUSINESS CENTER. Pretul include totul (chirie, utilitati si mentenanta), fara curatenie in interiorul spatiului inchiriat si fara contractul la internet.. **780 €;** ☎0722.525.092/ 0722.330.228 ara@fidc.ro

31. **De** inchiriat Spatiu Comercial Piata Rosetti S.U. 90 mp, sp. comercial, Inchiriere sp. comercial Piata Rosetti, su = 90,54 mp, stradal, zona centrala, vitrina 12 mt, utilitati, chirie: 2.800 euro, detalii: mail/ tel: **2.800 €;** ☎0725.427.427 office@dyas.ro

32. **Dorobanti,** S.U. 74 mp, sp. comercial, spatiu comercial de inchiriat, suprafata totala 74 mp, cu grup sanitar, exclus activitate horeca, garantie 2 luni + 1 chirie, **2.500 €;** ☎0740.023.488/ 0727.256.147 nicoli.imobiliare@gmail.com

33. **Dorobanti,** Beller, cladire de birouri 2005 parcare S.U. 95 mp, spatiu birouri, Agentia Topis Imobiliare va prezinta un spatiu de birou, format din 3 incaperi, gr. sanitar, etajul 4/4 in cladire de birouri finalizata in anul 2005 in zona Dorobanti. Cladirea are lift 4 persoane. **930 €;** ☎0724.798.495 ionut.lotca@topis.ro

34. **Dorobanti,** spatiu de inchiriat. S.U. 75 mp, sp. comercial, Spatiu comercial ultracentral, open space, amenajat, grupuri sanitare, se preteaza magazine, saloane,showroom, cabinet, farmacie, trafic pietonal si auto intens, langa Mario Plaza, vitrina de 8,5 mp, profil aluminiu termopan, utilitati, AC, ventilatie, calorifere, alarma, camere video, finisaje de calitate superioara (exclus HORECA), **2.500 €;** ☎0729.472.240 tavy20@yahoo.com

35. **Dorobanti-** Perla S.U. 35 mp, sp. comercial, Dorobanti-Perla, spatiu comercial, 35 mp, vitrina 5 ml, centrala termica, grup sanitar, parchet, strada intens circulata **1.430 €;** ☎0773.825.221 romcea.cristian@gmail.com

36. **Dorobanti-** Petrom / Stradal/ Parter/ Comision 0% S.U. 80 mp, sp. comercial, Agentia Topis Imobiliare va propune spre inchiriere un Spatiu Comercial Stradal de 80 mp situat la parter in zona Dorobanti - benzinaria PETROM. Spatiul are destinatie de spatiu comercial. **2.400 €;** ☎0724.798.495 ionut.lotca@topis.ro

37. **Dristor,** Ramnic, S.U. 179 mp, spatiu birouri, spatiu birouri cladire bussines, situat la etajul 2 din 3, bai, lift, cu drept de spatiu sanitare femei/barbati exclusive, finisat, balcon pentru fumat individual, retea IT, paza, sistem climatizare, **2.350 €;** ☎0744.505.999 alexracanel@gmail.com

38. **Drumul** intre Tarlale, S.U. 400 mp, sp. depozitare, K Imobiliare propune, spatiu de productie/depozitare, birouri, parter, suprafata 400 mp posibilitate extindere pina 1.500 mp, dublu acces, gaze, curent trifazic, parcare, **2.100 €;** ☎0724.226.342/ 021.312.59.99 cristian@k-imobiliare.ro

39. **Drumul** Taberei, S.U. 41 mp, stradal, Moghioros, langa metrou, spatiu comert/ servicii, birou amenajat, parter cu acces separat, firma luminoasa, centrala termica, alarma, mobilat sau nemobilat, **500 €;** ☎0722.190.588

40. **Drumul** Taberei, Ghe. Latea, spatiu comercial 80 mp S.U. 80 mp, sp. comercial, Drumul Taberei, Gheorghe Latea, spatiu comercial 80 mp, compartimentati in 3 camere, 1 spatiu tehnic si un grup sanitar. **750 €;** ☎0799.555.500 possessio@yahoo.com

41. **Dudu** - Chiajna S.U. 121 mp, sp. comercial, Spatiu Comercial - de inchiriat sau de vanzare, pretabil pentru orice activitate, in suprafata de 121,41 mp, grup sanitar, centrala termica, situat in zona Militari M&T Residence - str. Rezervelor nr. 58C., pret negociabil. **2.100 €;** ☎0734.125.125 officemtresidence@gmail.com

42. **Eroii** Revolutiei S.U. 100 mp, sp. comercial, Eroii Revolutiei spatiu productie depozitare, energie electrica trifazica, acces auto, curte, contorizare separata, 250m de metrou, disponibil **550 €;** ☎0799.121.777 g.georgescu@yahoo.com

43. **Ferdinand,** cladire birouri. S.U. 750 mp, spatiu birouri, **9.000 €;** ☎0720.721.735 marcela.tupea@goldmcbimobiliare.ro

44. **Ferdinand,** cladire birouri. S.U. 250 mp, spatiu birouri, **3.000 €;** ☎0720.721.735 marcela.tupea@goldmcbimobiliare.ro

45. **Fundeni** Bucuresti S.U. 75 mp, sp. depozitare, Fundeni bd adiacent, spatiu comercial , suprafata 75mp, pretabil depozit, magazin online,etc, acces usor, plata lunar si o luna garantie, tel: **300 €;** ☎0767.922.400/ 0722.256.664 cordialimobiliare@yahoo.com

46. **Gara** de Nord open space 70mp subsol 30 mp S.U. 100 mp, sp. comercial, Gara de Nord, strada Banat, spatiu mica productie,(depozitare) 100 mp (70 parter 30 subsol) **900 €;** ☎0744.567.759 ddtrans93@gmail.com

47. **Gara** de Nord, Bucuresti, S.U. 22 mp, sp. comercial, spatiu comercial stradal, inchiriez, proprietar, utilitati contorizate, grup sanitar, **320 €;** ☎0771.496.187

48. **Giurgiului** nr. 2, Sura Mare, Eroii Revolutiei, S.U. 1098 mp, sp. industrial, Soseaua Giurgiului nr. 2 -Sura Mare, stradal, total 1100 mp, hala 800 mp, birouri 100 mp, curte 200 mp, ideal depozit, spatiu productie, service auto etc. Proprietar, **5.000 €;** ☎0740.385.321

49. **Giurgiului** showroom stradal, parcare, S.U. 126 mp, sp. comercial, va oferim oportunitatea sa inchiriati un spatiu comercial stradal de tip showroom, reprezentanta in zona Berceni, soseaua Giurgiului. Spatiul masoara 126 mp suprafata utila si dispune de 3 intrari **1.500 €;** ☎0752.413.105 Cristian@proestate.ro

50. **Glina,** Ilfov, DN-CB 316, Centrul Logistic Olympia S.U. 95 mp, sp. depozitare, Spatiu birouri cu depozitare la parter 95 mp 420 eur+TVA - acces facil de pe DN, se poate ajunge cu usurinta venind si din centrul Bucurestiului (max. 15 min. din Piata Unirii indiferent de ora), **420 €;** ☎0727.527.705 Office.brnc@gmail.com

51. **Iancului,** Pantelimon, S.U. 114 mp, sp. comercial, spatiu comercial situat la p/10, 114 mp din care: spatiu comercial 64 mp, depozit 36 mp, birou 4 mp, grup sanitar 6 mp. Vitrina stradala 10 ml, **1.500 €;** ☎0765.404.303

52. **Inchiriere** Spatiu Sos. Fundeni | Hala | Depozit | Birouri S.U. 230.00 mp, sp. industrial, **1.700 €;** ☎0769.250.545 contact@cristinamarin.ro

53. **Izvor** S.U. 25 mp, sp. comercial, Ultracentra spatiu comercial cu vitrina si vad zona pod Izvor, pretabil si pentru birou, reprezentanta, agentie, supafata de 25 mp cu grup sanitarUtilitati apa, canalizare, curent electric. ☎0721.826.382

54. **Jilava,** Soseaua Giurgiului spatiu comercial 226 mp S.U. 226 mp, sp. comercial, Va oferim spre inchiriere un spatiu comercial stradal situat la parterul unui imobil nou. Spatiul comercial dispune de vitrina de 15 ml, si este format din:subsol: 100 mp pentru depozitare, **1.500 €;** ☎0752.413.105 Cristian@proestate.ro

55. **Jilava,** spatii depozitare, intre 100 si 1000 mp. S.U. 1600 mp, sp. industrial, Centura Sud - spatii depozitare si productie - suprafete disponibile intre 100 mp si 1000 mp.Localizare la iesirea din Bucuresti pe DN5, acces rapid la soseaua de centura si A0, **4 €;** ☎+40727799997 office@omaglobal.ro

56. **Lizeanu** / Stefan cel Mare S.U. 70 mp, sp. comercial, Spatiu comercial 70mp, stradal pe Lizeanu, apropape de intersectia cu Stefan cel Mare, vitrina cu deschidere 6ml, trafic foarte mare, utilitati, depozit subsol 15mp. contract pe termen lung . Urgent **854 €;** ☎0727.631.171 rusu2222@gmail.com

57. **Lizeanu,** Stefan cel Mare, S.U. 130 mp, sp. comercial, inchiriez spatiu comercial stradal 130 mp, are utilitati, proprietar; ☎0722.363.135

58. **Magurele,** Varteju, sos de Centura 1200 mp teren S.U. 560 mp, sp. depozitare, de vanzare 1200 mpHala noua pentru depozitare, bine iluminata **400.000 €;** ☎+40751839308 adrianbulgaru_ro@yahoo.com

59. **Maica** Domnului, Ghica Tei, central, ideal, S.U. 87 mp, spatiu birouri, etajul de birouri cu o frumoasa logie spre strada + balcon inchis pe spate. Incalzire pe gaze centrala noua + AC in fiecare camera. Pozitia si vadul comercial sunt de exceptie, **800 €;** ☎0747.952.065 danzandt@gmail.com

60. **Maria** Rosetti 38, S.U. 71 mp, sp. comercial, va propunem spre inchiriere un spatiu comercial de 71 mp construiti, localizat in centul orasului, intr-o cladire moderna, cu un vad excelent, vitrina stradala, situat la parter si este dotat cu toate utilitatile: apa , canalizare, gaze, curent trifazic cu putere electrica absorbita de 54 KW **1.900 €;** ☎0722.291.414

61. **Matei** Voievod, Mihai Bravu, Iancului S.U. 20 mp, spatiu birouri, Inchiriez spatiu comercial pe Str. Matei Voievod cu o suprafata utila de 20 mp, avand un grup sanitar comun, separat de spatiul de inchiriat (pe acelasi etaj), situat la etajul 1. **249 €;** ☎0724.597.950 sapphiresmartinvestagency@gmail.com

62. **Metrou** Berceni, spatiu de inchiriat, S.U. 65 mp, sp. comercial, **600 €;** ☎0737.500.384 zina.epure@zonadesud.ro

63. **Mihai** Bravu metrou, S.U. 163 mp, sp. depozitare, Hala de inchiriat Strada Gradinarilor la 3 minute metrou. Pentru depozit de orice domeniu, curent trifazic. Libera. **1.500 €;** ☎0765.404.303/ 0723.796.911

64. **Militari** Lujerului vis-a-vis Cora spatiu renovat S.U. 99 mp, sp. comercial, Va oferim un spatiu comercial cu potential,40mp, trafic intens cu vitrina mare,amenajat modern ,a functionat ca si salon de manichiura-pedichiura, pretabil diverse activitati, magazine, birouri. **930 €;** ☎0725.691.900/ 0762.079.095

65. **Militari** spatiu industrial de inchiriat 700 mp S.U. 700 mp, sp. industrial, Spatiul industrial prezentat are suprafata totala 700 compus din hala, birouri,grupuri sanitare. Constructie industriala structura mentalica incheiderii din panouri sandwich. Spatiul are inaltime intre **4 3.100 €;** ☎0744.212.102 office@imoo.ro

66. **Militari,** Metro, Auchan Spatiu comercial S.U. 38 mp, sp. comercial, particular, ofer spre inchiriere spatiu comercial, cu suprafata de 38 mp, parcare, constructie 2023, in zona Militari, Metro, Auchan, statie Stb vis a vis,str. Ilie Petre. Comision 0 **600 €;** ☎0723.271.439 cosmin.cojocaru@yahoo.com

67. **Mosilor,** adiacent, spatiu inchiriere S.U. 40 mp, spatiu birouri, Mosilor, adiacent, spatiu in vila,la subsol, 40mp, amenajat, zona buna, semicentral, pentru birouri, depozitare ,etc **480 €;** ☎0733.044.670 unoimobiliare@yahoo.com

68. **Municipiul** Giurgiu, sos. Sloboziei nr. 197, S.U. 400 mp, sp. industrial, hala de inchiriat suprafata 400 mp in municipiul Giurgiu, sos. Sloboziei nr. 197, **1.500 €;** ☎+40766465634 Mimisprirumimi@gmail.com

69. **Nasaud** nr. 97, sector 5 Bucuresti S.U. 42 mp, sp. comercial, spatiu 41.32 mp, chirie 18 eur+TVA /mp, Nasaud Shopping Center (la Penny Market), parcare, paza 24/7, supraveghere video, sunati L-V 9-18 **18 €;** ☎0733.869.293 garrun.center@gmail.com

70. **Nerva** Traian, Unirii, Alba Iulia S.U. 1000 mp, spatiu birouri, Nerva Traian, Unirii, birouri, 25-1000 mp, cladire birouri, recent renovate, climatizare, grupuri sanitare, mijloace de transport, 12 eur/ mp, 415 mp **12.000 €;** ☎0753.192.512 rent@yellowtree.com

71. **Nerva** Traian, Unirii, Alba Iulia birouri 25-300 mp S.U. 114 mp, spatiu birouri, Nerva Traian, Unirii, Birouri, 25-1000 mp, cladire birouri, recent renovate, climatizare, grupuri sanitare, mijloace de transport, 12 Eur/mp, 114 mp, **1.368 €;** ☎0753.192.512 rent@yellowtree.com

72. **Nerva** Traian, Unirii, Alba Iulia, S.U. 415 mp, spatiu birouri, Nerva Traian, Unirii, Birouri, 25-1000 mp, cladire birouri, recent renovate, climatizare, grupuri sanitare, mijloace de transport, 12 Eur/mp, 415 mp, **4.980 €;** ☎0753.192.512 rent@yellowtree.com

73. **Nerva** Traian, Unirii, Alba Iulia, S.U. 160 mp, sp. comercial, spatiu comercial, Nerva Traian cu Bld Unirii, 160/320 mp, 28 m deschidere la Nerva Traian, chirie 26 Eur/mp+TVA, grupuri sanitare, zona cu trafic intens, amplasat la parterul unei cladiri de birouri, **4.160 €;** ☎0753.192.512 rent@yellowtree.com

74. **Nicolae** Caramfil, Aviatiei, Bucuresti inchiriere spatiu de birouri clasa A S.U. 212 mp, spatiu birouri, **2.450 €;** ☎0758.900.400 office@topestates.ro

75. **Obor,** Gara Bucuresti Est S.U. 70 mp, sp. comercial, Spatiu comercial stradal Obor, Gara Bucuresti Est. Vad comercial extraordinar! Vitrina 7 m. SU - 70 mp, grup sanitar, parter, spatiu depozitare. **300 €;** ☎0736.333.063 florin.stanica@crsimobiliare.ro

76. **Oltenitei,** adiacent, S.U. 97 mp, sp. comercial, spatiu comercial st- 97 mp pretabil reprezentanta, salon frizerie, cosmetica, coafor, market. etc zona cu vad, apropiere mijloace transport. **1.200 €;** ☎0737.242.425 konfort.rezidential@yahoo.ro

77. **Pantelimon** S.U. 1800 mp, sp. depozitare, Hala depozitare de Inchiriat Pantelimon si birouri. 2000 mp stare nou. **10.000 €;** ☎0786.399.199 voiculescu1977@gmail.com

78. **Pantelimon,** Ilfov, S.U. 2000 mp, inchiriere complex turistic Casa de Piatra,(hotel piscina restaurant), functional, utilat, la cheie.Se poate transforma si in camin de batrani. Sms sau telefon. Negociabil. **6.000 €;** ☎0729.492.007

79. **Pantelimon,** Piata Delfinului S.U. 150 mp, sp. comercial, restaurant mobilat parc Ostrov, terasa, parcare auto, bucatarie utilata, cuptor lemne, sistem ventilatie, alarma, sistem iluminare, 3 grupuri sanitare, scara interioara, bar mobilat si utilat, **1.990 €;** ☎0723.460.200 sweetheme_imob@yahoo.com

80. **Parcul** Carol, inchiriere spatiu stradal 106 mp, S.U. 106 mp, sp. comercial, avem placerea de a va prezenta la inchiriere un spatiu comercial stradal situat in zona Parcul Carol. Spatiul masoara 106 mp si a fost recent renovat si finisat modern, **1.590 €;** ☎0752.413.105 Cristian@proestate.ro

81. **Piata** Muncii, Decebal S.U. 255 mp, spatiu birouri, Olympia Tower, Piata Muncii, Decebal, imobil clasa A, spatiu birouri, 150 - 800 mp, mijloace transport, metrou, compartimentari, sistem centralizat de climatizare, receptie, paza, monitorizare **3.825 €;** ☎0753.192.512 florentin.neacsu@yellowtree.com

82. **Piata** Muncii, Decebal S.U. 450 mp, spatiu birouri, Olympia Tower, Piata Muncii, Decebal, imobil clasa A, spatiu birouri, 150 - 800 mp, mijloace transport, metrou, compartimentari, sistem centralizat de climatizare, receptie, paza, monitorizare **6.750 €;** ☎0753.192.512 florentin.neacsu@yellowtree.com

83. **Piata** Muncii, Decebal, Calarasi, S.U. 157 mp, spatiu birouri, Olympia Tower, Piata Muncii, Decebal, imobil clasa A, spatiu birouri, 150 - 800 mp, mijloace transport, metrou, compartimentari, sistem centralizat de climatizare, receptie, paza, monitorizare, **2.358 €;** ☎0753.192.512 rent@yellowtree.com

84. **Piata** Romana, Bucuresti, S.U. 18 mp, sp. comercial, spatiu comercial este proaspat renovat si se acorda 2 saptamani de chirie gratuita pentru instalare.Spatiu este localitat la 100 m de Piata Romana si beneficiaza de reclama stradala in rond la Romana, **1.500 L;** ☎0743.859.053 fly10ro@yahoo.com

85. **Piata** Sudului, Big Berceni S.U. 36 mp, sp. comercial, spatiu comercial aflat in noul complex Piata Sudului 36 mp utili. Curent trifazic, Apa, conditionat. Iluminat. Paza. Canalizare, pretabil comert produse alimentare **45 €;** ☎0722.646.828 adynayancu@yahoo.com

86. **Piata** Sudului, spatiu depozitare, S.U. 22 mp, sp. depozitare, garaj inchis, la subsol, 20 mp, bloc nou, la 7 minute de metrou piata Sudului, langa parcul Vacaresti, pretabil depozitare diverse, **100 €;** ☎0733.044.670 unoimobiliare@yahoo.com

87. **Piata** Victoriei spatiu de birouri 303 mp, 8 camere S.U. 303 mp, spatiu birouri, Va ofer spre inchiriere spatiu de birouri ce afla la Piata Victoriei. Este format din 8 camere, bucatarie, doua toalete si spatii tehnice, **3.000 €;** ☎0758.098.917/ 0758.098.905 georgian.draghia@gmail.com

88. **Ploiesti** (Prahova) - Ultracentral S.U. 600 mp, sp. comercial, Ploiesti-Ultracentral - Primarie, P + E, 600 mp utili, curte 500 mp, fost restaurant, intrare din str. Vasile Lupu si str. Trei Ierarhi, necesita renovare, proprietar, inchiriere pe termen lung **3.000 €;** ☎0746.091.481 benone_georgescu@yahoo.com

89. **Poligrafiei,** sala evenimente S.U. 250 mp, societate comerciala inchiriaza in incinta hotelului SIR Royal, hotel cotat la 4 stele din bdul Poligrafiei 69 sect 1 Bucuresti, doua sali de evenimente: nunti, botezuri, aniversari, team buildinguri. Salile sunt complet echipate, cu mese, scaune, vesela. Salile se inchiriaza pe o perioada de minimum 6 luni. Pret negociabil. ☎0726.808.245 cristi@sirgrup.ro

90. **Polizu,** Victoriei S.U. 340 mp, sp. comercial, inchiriere teren Polizu Buzesti, la mai putin de 500 m de Piata Victoriei, in suprafata de 340 mp, front stradal de 14m, posibilitate spalatorie auto, plan urbanistic P+4 **2.720 €;** ☎0753.192.512 florentin.neacsu@yellowtree.com

91. **Popesti** Leordeni in spate Mega Image S.U. 500 mp, str. Sf. Voievozi nr. 34 inchiriez depozit, pater+ et 1+et. 2+mansarda, proprietar neg., **1.500 €;** ☎0731.869.569

92. **Popesti** Leordeni, S.U. 20000 mp, sp. depozitare, inchiriem/ for rent calitatea cea mai iralta, hale depozitare incepand de la 50 mp pana la 20.000 mp se pot imparti in functie de necesitatea chiriasului birouri spatii de productie.www.topdepozit.ro ☎0741.200.094/ 0758.022.771 grecrombussinesgroup@yahoo.com

93. **Prelungirea** Ghencea S.U. 100 mp, sp. comercial, spatiu comercial stradal situat stradal pe Prelungirea Ghencea 106mp utili,1 gr sanitar, toate utilitatile, zona civilizate cu 2 locuri de parcare cu posibilitae de inchirere de inca 4 locuri, vitrina **1.000 €;** ☎0785.225.855/ 0767.377.376

94. **Prelungirea** Ghencea, pasaj Domnesti, S.U. 15 mp, sp. depozitare, inchiriem pentru depozitare containere noi (self storage), sigure, usor de accesat si simplu de utilizat. Le puteti folosi pentru depozitarea bunurilor personale sau nevoile firmei dvs. **595 L;** ☎0770.161.285

95. **Rahova** - intersectie Margeanului S.U. 55 mp, sp. comercial, spatiu comercial la parter bloc (toate actele la zi) , intrare din strada, grup sanitar, vitrina, acces pietonal, vedere fata, vad comercial, pretabil notariat, cabinet medical, etc. **700 €;** ☎0730.125.007 dana.becherescu@gmail.com

96. **Regina** Maria - Rondul Cosbuc S.U. 80 mp, sp. comercial, Regina Maria Inchiriere spatiu comercil ultracentral, suprafata utila 80mp, dispusi in 4 incaperi (50mp in fata si 30mp in spate), vitrina 3m, 2 grupuri sanitare, doua intrari, toate utilitatile **1.190 €;** ☎0799.121.777/ 0766.317.618 g.georgescu@yahoo.com

97. **Romana** central S.U. 8 mp, sp. comercial, Romana, stradal super vad, trafic intens, demisol George Enescu, in spate la Mc. Donals, intrarea direct din strada, ideal activitate prestari servicii diverse, reparatii, contabilitate, frizerie, masaj **150 €;** ☎0722.200.209 catalintanase50@yahoo.com

98. **Romana,** Bd. Dacia, inchiriere spatii birouri, S.U. 214 mp, spatiu birouri, 40 mp-500 mp, compartimentare, open space, grupuri sanitare, paza, parcare, climatizare, mijloace transport, metrou, 15 Eur/mp, servicii mentenanta, terasa, **3.210 €;** ☎0753.192.512

42. **Rond** Alba Iulia Dream Residence va pune la dispozitie un apartament cu 2 camere renovat si utilat recent cu o priveliste superba, va asteptam cu drag. ☎0730.950.950

43. **Stefan** cel Mare Hotel 3 stele, ofera camere mobilate si utilate, complet dotate, cu baie, wi-fi, frigider, televizor, la preturi accesibile: 120 L camera dubla/ 3-4 ore, 200 L apartament lux/ 3-4 ore, **120 L;** ☎0730.655.556 contact@casasofia.ro

44. **Tineretului** parc, inchiriem in regim hotelier studiouri mobilate cu baie proprie langa liceu Sincai, minim doua nopti. **170 L;** ☎0731.144.155 chirilafd@yahoo.com

45. **Unirii,** Decebal, Cantemir, Octavian Goga ofer spre inchiriere garsoniere si apartamente, stradale, mobilate, utilate, tv, internet, loc parcare, discrete, curate. Poze 100% reale **170 L;** ☎0770.989.898

46. **Unirii,** Decebal, Cantemir, Octavian Goga, Nerva, zone: Unirii Zepter, Decebal, Cantemir, Nerva, ofer spre inchiriere apartamente 2 camere si garsoniere, stradale, mobilate si utilate lux, tv, internet, loc parcare, discrete, curate, **170 L;** ☎0770.989.898 logo_fatu@yahoo.com

47. **Unirii,** regim hotelier, Bd. Cantemir, apartamente bulevardul Cantemir utilate si mobilate, tv, masina de spalat, wi-fi, prosoape si lenjerii curate. Preturi de la 100 Lei/ 3h, si 200 Lei/ 24 h. Detalii si rezervari tel. **100 L;** ☎0770.400.557

48. **Universitate,** garsoniera deosebita, complet echipata si utilata, tv, ac, internet wifi, pat de mijloc, asternuturi si prosoape, bucatarie separata, 3 ore - 80 RON, zi hoteliera - 130 RON **80 L;** ☎0768.184.688

49. Universitate, Centrul Vechi apartament 2 camere, situat in Centrul Vechi, foarte aproape de Piata Universitatii. Este pregatit atat pentru sederi lungi, cat si pentru cele scurte, 220 L; ☎0727.831.455 ioachim.catalin@gmail.com

50. **Universitate,** garsoniere, ultracentral, garsoniere si apartamente cu 2 si 3 camere regim hotelier ultracentral Universitate, Uniri si Romana si Victoriei. Preț: pentru 3 ore de la 120-200 Lei. Pret pentru Garsoniere de la 120-200 lei.Pret pentru apartamente cu 2 si 3 camere200-300 lei **120 L;** ☎0737.492.412 julyamazirov@yahoo.com

51. **Universitate,** Sala Dalles, apartament 2 camere in regim hotelier, foarte central, rond Piata Romana, mobilat si utilat atat pentru perioada lunga cat si pt. o perioada scurta, **220 L;** ☎0727.831.455 ioachim.catalin@gmail.com

52. Universitate, Spitalul Coltea, 2 camere, apartament 2 camere vis a vis de Spitalul Coltea, priveliste frumoasa, este dotat atat pentru rezervari lungi cat si pentru rezervari scurte. Capacitate maxima 4 persoane, 220 L; ☎0727.831.455 ioachim.catalin@gmail.com

53. **Valea** Doftanei, predau afacere la cheie afacere Camping, Valea Doftanei, curte 4.000 mp, parcare 500 mp, 10 casute mobilate utilate, cabana mare, bucatarie, sala petrecere, restaurant, capacitate cazare intreg campingul este de 50 pers., capacitate restaurant pt. evenimente 150 pers **3.800 €;** ☎0765.685.348/ 0729.522.555

54. **Victoria** 208, ap 2 cam, deosebit utilat si mobilat complet, curatenie maxima! **250 L;** ☎0786.579.279

55. **Vitan,** Dristor, Obor, Mihai Bravu, Muncii garsoniere, apartamente regim hotelier cf. lux, tv led, internet WiFi, foarte curat, lenjerii prosoape, bloc nou, parcare, nu acceptam escorte 100/ 3 ore, 150 lei/ zi, **150 L;** ☎0722.586.802

56. Vitan, garsoniera mobilata utilata garsoniera in Vitan, dotata cu aer conditionat, mobilata, pat dublu, canapea extensibila, utilata complet, 150 lei pe zi. 150 L; ☎0729.774.321 antinarii@gmail.com

57. Vitan, garsoniera regim hotelier, aer conditionat garsoniera mobilata si utilata complet, aer conditionat, wi-fi, pat dublu si canapea extensibila, parter, in imediata apropiere a Bucuresti Mall, 180 Lei/zi 180 L; ☎0729.774.321 antinarii@gmail.com

Cereri închirieri

1. **Agentie** Imobiliara intermediaza inchirieri garsoniere, apartamente, mobilate, utilate, in zona ultra/centrala cu acces usor la metrou sau Ratb. Urgent; ☎0722.828.609 imobiliare.az@gmail.com

2. **Agentie** Imobiliara, solicita direct de la proprietari: garsoniere, apartamente, mobilate/ nemobilate in orice zona, avem clienti seriosi, garantie 1+1, cu noi inchiriati rapid si sigur; ☎0784.700.888

3. **Apartamente,** garsoniere familie de medici cauta urgent garsoniera, apartament, casa. Oferim pretul zonei. Oferim maxima seriozitate; ☎0723.569.648 aurelia_iba@yahoo.com

4. Bucuresti, agentie imobiliara solicita spre inchiriere de la proprietari gars. si apartamente, in sector 2, 3, 4, 6, doar pe termen lung se ofera plata anticipat si garantie, clienti romani fara animale, selectam clientii; ☎0728.879.797 lagunaimob@yahoo.com

5. Bucuresti, Romstil intermediaza inchirierea de garsoniere, apartamente, case, vile, camere la bloc sau la curte. ☎0724.278.376

6. Bucuresti, fara comision proprietar, Agentie imobiliara, 33 ani experienta cauta, garsoniere, apartamente, pentru clienti foarte seriosi, contracte termen lung, plata in avans plus garantie, evaluare gratuita; ☎0733.787.340

7. **Bucuresti,** orice zona, fara comision dorim spre inchiriere camere in apartament in comun cu proprietara si garsoniere orice conditii, pentru persoane salariate, si linistite, fata/doamna, baiat/barbat, familii. Urgent. Pretul zonei. ☎0760.633.953

8. **Caut** camera la bloc sau curte doar in Bucuresti, ofer 800 Lei, cu cheltuieli incluse, o singura persoana; ☎0724.278.376

9. **Caut** in centru sa inchiriez camera, anexa, boxa Persoana fizica, caut in centru sa inchirez pe termen lung sau sa cumpar, camera indiferent de stare, garaj, anexa, boxa, orice incapere, pod mansardabil, suprafa teren curte 10 mp. Amenajez gratuit; ☎0729.219.332

10. **Garsoniere, apartamente, urgent caut urgent garsoniera sau apartament, mobilat, nemobilat pentru tineri medici, oferim pretul zonei. Oferim maxima seriozitate ☎+40761532117**

11. **Lacul** Tei, Stefan cel Mare, Floreasca Obor, Colentina, Iancului, sector 2, agentie imobiliara ne ocupam de inchirieri si vanzari garsoniere, apartamente, oferim si cerem seriozitate pertru colaborari de lunga durata, comision standard ☎0758.074.444 valigeorgescu88@gmail.com

12. **Salajan** Pantelimon caut de inchiriat una camera la bloc et. 1-3, tel. intre orele 10.00-18.00. ☎0723.080.133

13. Sector 1, 2, 3, 4, 6 Catalina inchiriaza urgent garsoniera sau apartament in Bucuresti, direct de la proprietari,plata in avans garantie, termen lung. Facem selectie de clienti; ☎0728.879.797/ 0728.879.797

14. **Sectorul 1, centru caut de inchiriat 2-3 camere separate, baie, bucatarie, amenajate, la casa sau bloc potrivite si pentru locuit cu copii. Pot oferi pana la 500 euro/luna. ☎0735.586.062**

15. Solicitam garsoniere. Agentie Imobiliara solicita pentru inchiriere garsoniera mobilata in zonele Tineretului, Brancoveanu, Unirii, Universitate, Ion Mihalache pentru pentru o fata salariata, pretul zonei; ☎0721.864.861/ 0747.115.444 expocardinal@yahoo.com

5 Auto, moto utilaje

Autoturisme

1. **Audi** A5 an 2021, 66000 km, diesel, 3000 cmc, inmatriculata Audi A5 2021 45 TDI Quattro 231cp66.000 KMInmatriculata in ianuarie 2023motor 3.0 cu cutie tiptronic in 8 treptegarantie iulie 2025optiunile se pot regasi in pozese poate vedea la JW Marriott **32.999 €;** ☎0753.366.603

2. **Audi** A6 an 2020, 120000 km, diesel, 2000 cmc, inmatriculata Audi A6 40 TDI Quattroinmatriculat in ianuarie 2023120.000 KM2.0 Mild HybridWebasto de fabricagarantie iulie 2025Restul optiunilor se pot vedea in fotografiiSe poate vedea la JW Marriott **25.999 €;** ☎0753.366.603

3. **BMW** 320 an 2007, D, intretinut, piele, aer cond., consum urban bun 8%, usor neg., **6.850 €;** ☎0738.154.382

4. **BMW** 320 an 2002, 254 km, diesel, 2000 cmc, inmatriculata vand BMW E46 320D, motor 177 de cai, foarte bine intretinuta, roti cu anvelope all seasons si un set de roti cu anvelope de vara, **4.150 €;** ☎0720.431.435 fiidifiertbro@gmail.com

5. **Dacia** Logan an 2018, 87141 km, benzina, 1000 cmc, inmatriculata vand Dacia Logan 1.0 SCe, benzina, euro 6 **7.250 €;** ☎0767.179.572

6. **Dacia** Sandero Stepway an 2022, 600 km, benzina, 1000 cmc, inmatriculata particular, Dacia Sandero Stepway model tce90 comfort, prima inmatriculare 17.11.2022, primul proprietar 600 km, benzina. Nu are GPL.Pret usor negociabil, **13.200 €;** ☎0722.765.409 calinioanandreea79@gmail.com

7. **Daewoo** Matiz an 2004, 89000 km, benzina, 800 cmc, inmatriculata Particular vand matiz 2004, gri, stare buna, ITP 2025. Relatii la telefon. **2.800 L;** ☎0726.572.405

8. Ford Kuga an 2016, 190700 km, diesel, 2000 cmc, inmatriculata primul proprietar, revizii la zi, stare perfecta de functionare. Pachet siguranta, pachet confort, carlig remorcare, anvelope de schimb, 10.000 €; ☎0730.222.993

9. **Ford** Kuga an 2015, 137000 km, diesel, 2000 cmc, inmatriculata Primul proprietar. 2015, diesel, cutie automata, 4x4, parbriz degivrat, scaune/oglinzi incalzite, senzori parcare fata-spate, AC bizonal, comenzi volan, computer bord, pilot automat, geamuri electrice, jante aliaj, cauciucuri vara/iarna, suport biciclete portbagaj (bonus). negociabil. **12.500 €;** ☎0745.119.493 vlad.geanta@gmail.com

10. **Ford** Kuga an 2017, 41456 km, benzina, 1600 cmc, inmatriculata unic proprietar, vand Ford Kuga EURO 6, IMartie 2017, km reali. Stare excelenta,tinuta in garaj, Baterie noua, bujii noi. Carte service, 4x4 inteligent. Cauciucuri de vara, portbagaj, putere motor 182 CP, **19.500 €;** ☎0723.565.865 jvs2201@yahoo.com

11. **Ford** Mondeo an 2006, 150000 km, diesel, 2200 cmc, inmatriculata Ford Mondeo an fabricatie 2006 cu motor Diesel de 2200 cmc.Stare foarte buna cu revizia lsi asigurarea la zi . Pret negociabil. **2.000 €;** ☎0720.808.182 robertinosorescu@yahoo.com

12. **Hyundai** Accent an 2007, 226000 km, diesel, 1500 cmc, inmatriculata masina in stare de functionare, inscrisa in circulatie, ITP si asigurare valabila pana in 2024 **2.300 €;** ☎0774.083.446 office@serex.com.ro

13. **Hyundai** Tucson an 2018, 123000 km, diesel, 2000 cmc, inmatriculata Hyundai Tucson 2.0 CRDI Trend 4WD-prima inmatriculare 02.2018 CP-100 KW/135 HPcapacitate cilindrica -1995CCMtransmisie -manuala 6+1normaputere -Euro 6ABS/ESP **17.500 €;** ☎0749.388.745 gabrielanistoroiu@yahoo.com

14. **Jeep** Compass an 2022, 38000 km, benzina, 1300 cmc, inmatriculata vand Jeep Compass, stare impecabila, neaccidentat, unic proprietar, utilizat doar in interes familial. Silentios, aerodinamic, dotari inteligente, senzori/ camere integrate. **33.000 €;** ☎0040743001444 lavinia.claudua@yahoo.com

15. **Mazda** 3 an 2014, 240000 km, diesel, 2200 cmc, inmatriculata Mazda 3 2014 sedan-Mazda 3 - Anul - 2014 - motor - 2.2 diesel Skyactive- (210cp) euro 5- 240.000 KM **10.000 €;** ☎0725.325.275 ssssaa2003@gmail.com

16. Mercedes-Benz GLC an 2018, 183000 km, diesel, 2100 cmc, inmatriculata Vand autoturism Mercedes-Benz GLC 220D 4Matic, an fabricatie 2018, 183000km reali. Autoturismul se prezinta in stare perfecta, CASCO pana in 03/2025se emite factura cu TVA 25.000 €; ☎0770.417.373 mihaela_monea71@yahoo.com

17. Mercedes-Benz Vito an 2018, 99000 km, diesel, 2200 cmc, inmatriculata oferta expira. Proprietar unic, direct din reprezentanta Mercedes 28.999 €; ☎0722.461.611 vanzari@mygreencity.ro

18. Mercedes-Benz Vito an 2018, 99000 km, diesel, 2200 cmc, inmatriculata oferta expira. Proprietar unic, direct din reprezentanta Mercedes 28.999 €; ☎0722.461.611 vanzari@mygreencity.ro

19. **Mitsubishi** ASX an 2015, 59000 km, diesel, 1600 cmc, inmatriculata vand Mitsubishi ASX 1.6 Diesel 4WD manuala 2015 59.000 km, primul proprietar, service reprezentanta, 10.500 eur (inclusiv cauciucuri iarna Nokian si CASCO pana in septembrie) **10.500 €;** ☎0744.515.033

20. Mitsubishi Lancer an 2009, 320 km, diesel, inmatriculata urgent vand masina Mitsubishi Lancer din 2009, cu 6 trepte, motor 2000 diesel, 170 cp, estetic 8/10, ptr. Mai multe detalii contactati-ma la nr. 0746761871, fara variante; 3.000 €; ☎0747.671.871 Gabyroselinda@gmail.com

21. **Opel** Antara an 2007, Vand masina Opel Antara Geep, arata bine probleme garnitura de ciuloaa sau un alt motor la schimb are toate actele, mai multe detalii in privat, am facturi pt tot ce am schimbat, rog sunati oferte serioase,al 2 proprietar, ofer fiscal pe loc **1.300 €;** ☎0762.008.818

22. **Opel** Corsa an 2006, 200000 km, benzina, 1200 cmc, inmatriculata vand autoturism stare de functionare, culoare albastra, necesita reparatii mecanice ; termostatul nu se declanseaza **600 €;** ☎0728.715.113

23. **Opel** Zafira an 2011, 195000 km, benzina, 1800 cmc, inmatriculata Opel Zafira 7 locuri. benzina arata si functioneaza impecabil. **4.700 €;** ☎0790.558.735

24. **Opel** Zafira an 2001, 250000 km, benzina, 1600 cmc, inmatriculata Vand Opel Zafira-Stare f. buna, proprietar, cu acte in regula, fara urme de uzura in interior. Exterior bine intretinuta, cu fine urme de uzura, **5.500 L;** ☎0723.924.996 pintisera44@gmail.com

25. **Renault** Megane an 2005, 171000 km, benzina, 1600 cmc, inmatriculata autoturismul este in perfecta stare de functionare, ITP pana in luna iunie, baterie noua. **2.100 €;** ☎0723.062.936

26. **Skoda** Fabia an 2020, 20500 km, benzina, inmatriculata Vand Skoda Fabia 999 cmc, consum 4-5 %, ITP aug. 2025, rovigneta iulie 2024, singur proprietar, culoare alba, excelenta doama/ domnisoara. Cauciucuri iarna+ vara, euro 6, masina tinuta in garaj; **9.999 €;** ☎0740.090.199

27. **Skoda** Octavia an 2008, 194000 km, benzina + GPL, 1400 cmc, inmatriculata Benz. + GPL, 194000 KM, 1390 cm, 16V, schimbate: kit distribuite+pompa/ kit ambreiaj, discuri + placute, rulment, bascule, anvelope iarna, **1.900 €;** ☎0737.573.370

28. Skoda Octavia an 2017, 61000 km, benzina, 1000 cmc, inmatriculata Skoda Octavia Ambition 1.0 TSI, 115 CP 200Nm, 2017, 61.000km, unic proprietar, impecabila, control tractiune, presiune pneuri, start/ stop, climatronic, jante 16, TPM, volan piele cu comenzi, handsfree, bluetooth, USB, MP3-player, geamuri electrice, oglinzi semnal led, 11.390 €; ☎0728.410.484

29. **Skoda** Superb an 2016, 232800 km, benzina, 1400 cmc, inmatriculata Pentru cine doreste confort maxim va propun o plimbare cu aceasta masina pentru a vedea starea tehnica a masinii si confortul ce-l ofera. In acest fel, puteti vedea cum se comporta masina la drum etc. ☎0749.858.098

30. **Suzuki** SX4 S-Cross an 2019, 64500 km, benzina, 1400 cmc, inmatriculata Primul proprietar, stare excelenta, baterie noua, revizille la zi la reprezentanta. Masina folosita zi de zi pe distante scurte, **16.990 €;** ☎0726.000.005 alex@informedia.ro

31. **Suzuki** Vitara an 2018, 55000 km, benzina, 1400 cmc, inmatriculata Suzuki Vitara S 1.4 Allgrip, 4x4, automata, **18.200 €;** ☎0724.393.943 emilian.badea@porr.ro

32. **Toyota** Land Cruiser an 2008, 214200 km, diesel, 3000 cmc, inmatriculata primul proprietar, motor in stare f. buna, compresorul si pernele de aer schimbate acum 3 ani. Reparatii minore asupra caroseriei (zgarieturi, juituri, bara fata schimbata, bara spate lovita), **13.499 €;** ☎0726.000.005 alex@informedia.ro

33. **Volkswagen** Passat an 2015, 102375 km, diesel, 2000 cmc, inmatriculata Volkswagen Passat 2.0 TDI Highline / R line 190cp Virtual Cockpit **13.400 €;** ☎0728.919.574 manole92@gmail.com

34. **Volkswagen** Passat an 2010, 241000 km, diesel, 1600 cmc, inmatriculata VW Passat 1.6 TDI 105 cp 2010 INMATRICULATNorma de poluare: Euro 5Motorizare: BlueMotion 1.6 TDIPutere: 105 CPAn fabricatie : 09.2010Cutie viteze manuala241.000 km RealiSerie Caroseriei: WVWZZZ3CZAP064202Schimbat distributie + kit ambreiaj +baterie **5.000 €;** ☎0722.408.130 marian_tanase12@yahoo.com

Camioane, autoutilitare

1. Dacia Dokker Vand Dacia Dokker personala, nu a fost folosita la distributie, este cumparata de noua.Carlig de remorcare, bare toros, jante aliaj, navigatie pentru Romania. an 2016, 186000 km, 6.850 €; ☎+40723107777 danguguian@gmail.com

2. Executam remorci toate tipurile cu carte RAR, executam remorci toate tipurile: transport utilaje, transport barci, transport autoturisme, apicole si de uz general, platforme si carosate, cu carte de identitate RAR. an 2023, ☎0744.561.662 office@eurometal.eu

3. **Renault** Mascot de vanzare camion Renault Mascot aflat in circulatie, ITP si tahograf valabil pana in 2024, km reali, primul proprietar an 2005, 201000 km, **9.000 €;** ☎0774.083.446 office@serex.com.ro

Utilaje industriale

1. Inchiriem incarcatoare telescopice 13 m Tekko Logistik ofera servicii inchiriere si transport incarcatoare telescopice Terex, Manitou, Jcb, Merlo, cu maxim 2500 ore de functionare; brat telescopic de 13 m; sarcina de lucru de 3500 kg ☎0749.064.848 tekko@tekko.ro

2. Inchiriez excavator 20 tone, pe roti, inchiriem excavator New Holland WE 190, nou, dotat cu cupa taluz, cupa sapatura 1 mc, cupa perforata pentru sortare. Putem asigura si trailer pentru transport. Tarif 250 lei/ora +TVA+carburant. 250 L; ☎0749.064.848

3. Miniescavator Miniescavator nou marca LEITE .Excavator hidraulic mic de tip cu senile LT1015 17.000 €; ☎0723.424.284/ 0723.182.208 aurelia@audithc.ro

4. Pompa fixa beton Vand pompa fixa beton Putzmeister 1005, primul proprietar.Ofer factura fiscala.Se poate vedea in Bucuresti - zona Colentina. Pret 74900euro+TVA. 89.100 €; ☎0725.256.666 adina@sirgrup.ro

5. Vand presa pt balotare deseuri Vand presa pt balotarea deseuri face balotul la 35 min aproximativ 250kg - 300kgCu banda transportoare si gura de evacuare 25.000 €; ☎0750.815.956 ileanaionita07@gmail.com

Piese, accesorii

1. Anvelope Hankook de vara 205/55/R16 91H rulate o saptamana in Bucuresti 400 km sector 3. 4 buc. x 250 Lei - 999 Lei 999 L; ☎0740.224.280 ultimulanarhiva@yahoo.com

2. Jante 17 originale VW Golf, Passat, Tiguan 5x112 Jante VW originale bicolore pe 17, 5x112 +anvelope vara Pirelli Cinturato 225/45/R17, aproape noi, folosite o vara. Jantele nu sunt lovite, folosite un sezon, echilibrate, se pot monta direct pe masina, au fost montate pe Golf 7, 2.500 L; ☎0725.648.051 piroteus2000@yahoo.com

3. Navigatie Android Dacia Sandero 2012 - 2020 Urgent de vanzare!!! Produs nou, neutilizat!!!Memorie interna: 2GB RAM + 32GB stocareTouchscreen 10 inch IPS HD 1024x600Pentru mai multe detalii, dati mesaj. 750 L; ☎0729.626.329 zottuionut@gmail.com

4. Opel Astra 4 roti de 215/50/17 ZR anvelope F bune Vind 4 roti originale de Opel Astra jenti de aliaj pe 17 cu anvelope in stare foarte buna(putin uzate) 215 / 50 / 17 ZR ! Se pot vinde si separat Jentile sau anvelopele. Pentru mai multe detalii ne putem auzii la telefon ☎0766.651.051/ 0723.611.412

5. Ulei cutie automata ZF Lifeguard Fluid 9 1Litru Ulei cutie automata ZF Lifeguard Fluid 9 1L - Norme: LR023288- LAND ROVER; 2289720-83222289720 -BMW; 082009017 - 0826399901HE - HONDA; Original, import Germania 110 L; ☎0757.019.019

Service auto, tractări

1. **Cris Power Logistic - Tractari auto, asistenta rutiera Efectuam tractari auto si utilaje non stop dispunem de mai multe autospecial gata sa intervina in ajutorul dvs. NON STOP 7/7 ☎0721.240.243/ 0724.045.151 office@tractari-rapide.ro http://www.tractari-auto.eu**

2. **VULCANIZARE NON-STOP SI SERVICE ROTI Servicii de vulcanizare non-stop in Bucuresti Sector 2 ,service roti,vanzari anvelope noi si second hand orice dimensiune,jante auto.Detalii www.stoykanvelope.ro/vulcanizare-non-stop-servicii-roti ☎0745.186.413/ 0722.286.420 office@stoykanvelope.ro https://www.stoykanvelope.ro/**

Diverse vehicule

1. Snowmobil Yamaha snowmobil Yamaha Snoscoot pentru copil 6-14 fabricat 2020, utilizat forte putin. E ca si nou. 7.900 €; ☎0722.525.092/ 0722.330.228 ara@ffdc.ro

Cumpărări

1. **Cumpar** auto orice tip detalii la telefon Cumpar orice tip de auto plata si actele pe loc Rog seriozitate. Avariate radiate orice fel.Ofer pret bun **1 L;** ☎0728.484.179

2. **Cumpar** masina, plata pe loc. Daca te-ai hotarat sa iti vinzi masina, atunci nu suntem solutia. Cumparam masini inmatriculate in Romania dupa anul 2005. Evaluam gratuit masina pe care vrei sa o vinzi. **1 €;** ☎0725.358.161

6 Modă, frumusețe

Haine damă

1. Rochie noua paco Rabanne H&M colectie limitata Nou, Vand rochie noua, neagra, de seara, din colectia Paco Rabanne cu H&M, marimea XL. 750 L; ☎0728.737.362 serena.teodorescu@gmail.com

Accesorii diverse

1. Vanzare genti Vand geanta dama neagra noua, foarte eleganta, incapatoare si frumoasa. 500 L; ☎0733.102.964 babanu58@yahoo.com

7 Copii - articole, jucării

Alimentație, îngrijire

1. **Lichidare** stoc magazin online www.papabebe.ro Vand stoc produse pentru mamici si bebelusi:- set hranire/ diversificare din silicon alimentar pentru copii si bebelusi;- set cadou nou-nascut;- geanta/rucsac pentru mamici si bebelusi;- recipient lapte prat - culori diverse;- bavete din silicon;- bavete din bumbac organic;- textile bebelusi;Produsele se vand en-gros, cu factura fiscala.Pentru detalii suplimentare, oferta de pret, lasati mesaj si adresa de email. ☎0755.161.298 contact@papabebe.ro

Articole şcolare, papetărie

1. **Matematica?** E simplu=0727809907 0727809907. Calitate. Profesor. Sedinte individuale. Orice zona Bucuresti. Succesul garantat=0727809907; ☎0727.809.907

8 Casa și grădina

Animale

1. **Cabinet veterinar de stomatologie - Dentovet Servicii veterinare de stomatologie pentru animale de companie: caini, pisici si rozatoare. De la detartraj pana la cele mai complete interventii de chirurgie, implantologie. RX Stomatologic Veterinar ☎0740.149.815 contact@dentovet.ro https://www.dentovet.ro**

2. **Cabinet** Veterinar Dexter Vet Castrari si sterilizari 100 ron motan, 150 ron femela (fara analize), interventii chirurgicale, analize, vaccinari reduceri 20% pentru animale adoptate. Dexter Vet Str.Postasului 29 sect 3. Va asteptam ! ☎0733.474.452

3. **Carmen Vet-cabinet veterinar-Bucuresti Consultatii, deparazitari, vaccinari, tratamente, interventii chirurgicale; analize de laborator (hematologie, biochimie), examene microscop (Babesioza), ecografie abdominala; frizerie-cosmetica, petshop, medicamente, ☎021.667.35.75/ 0768.623.852 contact@carmenvet.ro ☎0750.815.956 http://www.carmenvet.ro**

4. **Innovet** - Cabinet Veterinar, farmacie veterinara Importator si distribuitor "Kepro", Olanda: medicamente de uz veterinar, suplimente nutritionale, cosmetice si accesorii pentru animale de companie, hrana pentru animale ☎021.316.44.99 clinica@innovet.ro http://www.innovet.ro

Materiale construcții, amenajări

1. **Boltari caramida, vand convenabil boltari de caramida absolut noi, dimensiuni 36x24x12 cm, in Bucuresti, sector 1 ☎0726.293.590**

2. **Vand teava trasa pentru gaze (1"), lungime 6 metri liniari/bara, 50 lei/bucata si scurgeri tabla zincata, 4 lei/bucata. Toate noi, nefolosite; ☎0726.110.355**

Grădină, curte, terasă

1. Bucatarii de vara, cuptoare pizza, gratare Realizam bucatarii de vara, cuptoare pizza, gratare, spre traditionale, pentru restaurante, pizzerii sau pentru acasa. Finisaje premium, proiecte unicat. Experienta de peste 25 ani in domeniu. Ne deplasam oriunde in tara. ☎0739.351.858 ionelforno@yahoo.com

2. Gradinar cu experienta. Gradinar sau firma de gradinarit, o zi/doua pe saptamina, pentru Corbeanca/Ilfov. Ingrijire pomi, gazon, etc. Ofer 200 lei/zi,de persoana, cafea etc. ☎0744.526.809

3. **Inchideri** terase balcoane foisoare. Executam la comanda toate tipurile pt. inchideri terase balcoane foisoare cu sticla duplex sau securizata. Acoperis de sticla fix sau retractabil.Pt. detalii suplimentare nu ezitati sa ne contactati. **166 €;** ☎0783.181.080 Designsticla@gmail.com

4. **Plante, flori, copaci, tot ce doriti pentru amenajarea gradinii dvs.: pomi ornamentali, arbori, arbusti, pomi fructiferi, gazon rulou si alte materiale (borduri separatoare gazon,folie agrotextil, plasa contra cartite) etc. ☎0747.770.681 coman.spatii.verzi@gmail.com**

Diverse

1. **Acasa deplasare gratuita. Achizitionez bani vechi, monede, decoratii, vederi, brevete, tablouri, ceasuri, argintarie, diverse antichitati. Ofer pret maxim pe loc; ☎0722.331.365**

2. **Anticariat, cumparam carti si viniluri din toata tara.Deplasare gratuita, asiguram plata pe loc. ☎021.308.17.94**

3. **Cumpar** masini de spalat rufe, frigidere Cumpar masini de spalat rufe, frigidere, aragazuri.Ofer: 100- 700 lei. ☎0722.509.635 grigoreflorea81@yahoo.com

4. **Producator** de lenjerii pat, cearceaf pilota, fete perne, husa, fete masa, vindem si facem la comanda. ☎0732.059.773

5. Saci rafie Big Bag Vand saci rafie Big Bag, folositi o singura data in productie, stare foarte buna 25 L; ☎0723.670.538

9 Electronice

Electrocasnice

1. Aspirator robot Xiaomi Mi Vacuum Mop, 40W, 0,6 L Utilizat, Robotul este echipat cu un senzor laser de mare precizie. Puterea de absorbtie este 2000Pa. Posibilitate conectare WiFi. Foarte putin utilizat, 450 L; ☎0721.262.832

2. Vand masina automata de spalat Indesit. Vand aparat microunde. Vand frigider metalizat mediu Nei; ☎0747.398.877

3. Vand masina de spalat Beko Beko, Utilizat, 6 kg, perfecta stare. ☎0765.479.681

10 Întâlniri, matrimoniale

Escorte, întâlniri

1. **Alexa** noua in zona, bruneta inalta 1.70, poze reale, te pot astepta daca doresti in costumatia din poza, te invit la mine sa ne cunoastem si sa ne simtim bine kiss ☎0730.829.363

2. **Ana-Maria** - zona Pipera, Voluntari, Rond OMV tanara cu forme rubensiene si sani mari, ofer servicii de masaj si companie domnilor cu bun simt si educati. Servicii de calitate, fara graba. Cer si ofer seriozitate, discretie si igiena maxima; ☎0736.820.238 roxanabucharestescort@yahoo.com

3. **Andreea,** doar deplasari, Andreea, 35 ani, fac doar deplasari la tine sau la hotel, pentru detalii contacteaza-ma telefonic sau pe WhatsApp ☎0737.576.233

4. **Blonda** 37 de ani total, Buna ofer masaj total de relaxare si ador fantezille tale te astept la mine in locatie Mega Mall! ☎0767.492.333

5. **Blonda,** zona centrala, Sunt Maria am 27 de ani, 53 de kg, 1.60 inaltime. Astept telefonul tau sau scrie-mi pe WhatsApp, pupici ☎0736.083.807

6. **Brancoveanu,** Oltenitei, reala 100% poze din locatie sector 4, lucrez dupa ora 00, daca te-ai saturat de fete grabite cu ochii pe ceas, nu ezita sa ma contactezi, pt. mai multe detalii, kiss you baby; ☎0737.482.173

7. **Bruneta** focoasa si seducatoare! Noua in oras Bruneta seducatoare cu forme bine dotate, experimentata, ofer fantezii de neuitat, discretie totala ☎0735.045.439

8. **Bruneta** senzuala, prima zi in Bucuresti, Nerva Traian, Timpuri Noi. Sunt o tipa sexy, zambitoare si comunicativa, ofer masaj de relaxare si mai multe tipuri de masaj. Te astept sa ne cunoastem. Pup; ☎0728.372.067

9. **Buna** dragilor Sunt o fire calma draguta si atenta la cerintele taleTe astept in locatia mea la un masaj de relaxare ☎0738.536.902 mihaelaandr3@gmail.com

10. **Buna** total cel mai bun pret Buna, sunt Aalexandra si te astept in locatia mea sa petrecem momente frumose si placute, vreau sa iti satisfac toate placerile si toate fantezile pe care ti le doresti, suna-ma, pupii ☎0040761024588

11. **Buna,** amabila ofer momente placute domnilor discret. Se poate si dominare soft. Experienta face diferenta serviciile sunt de calitate fara graba sau inhibare. Seriozitate si igiena maxima; ☎0761.511.238

12. **Buna,** Ramona tot, 28 ani, cel mai mic pret, total. Buna, sunt Ramona la cel mai mic pret de pe piata, te astept in locatia mea sa petrecem momente placute si de neuitat, se accepta orice fantezie, suna-ma, pupii; ☎0767.729.273 Casandraivoan@gmail.com

13. Buna, sunt Ana Buna Sunt o fata draguta dupa ce ma vei cunoaste te vei convinge ca sunt diferita. Sunt o alegere perfecta. Pasiunea si senzualitatea mea te vor face sa vibrezi de placere in compania mea ofer companie intima domnilor generosi, discreti si seriosi, sunt tandra, pasionala, atenta la cerintele tale si mereu stiu sa ma fac placuta in modul meu pentru a te face sa te simti satisfacut de mine. Daca nu raspund la telefon inseamna ca sunt ocupata sau sunt intr-o alta convorbire, caz in care puteti sa incercati sa reveniti mai tarziu cu un apel. Kiss ☎0727.993.846

14. **Calitate** servicii de calitate, in limita bunului simt; ☎0768.638.235 raiciucristinamaria@gmail.com

15. **Caut** partener brunet, ochi caprui, inaltime 1,70-180 cm, varsta 38-44 de ani, atletic, tel. ☎+40766267485 melanianegreanu@outlook.com

16. **Caut** partener Caut partener, pentru relatie prietenie, varsta 38-42, ani, atletic, intre 1, 70-1,80 inaltime, ochi caprui, brunet, ☎+40766267485 melanianegreanu@outlook.com

17. **Caut** partener pentru relatie prietenie, varsta 38-42 ani, atletic, intre 1.70-1.80 inaltime, ochi caprui, brunet ☎+40766267485 melanianegreanu@outlook.com

18. **Caut** partner. Caut partener, brunet, ochi caprui, inaltime 1,70-1,80 cm inaltime, varsta 36-44 de ani, atletic, ☎+40766267485 melanianegreanu@outlook.com

19. **Confirm** pozele Rasfat si relaxare cu masaj erotic Buna, eu ofer servicii de masaj nuru ulelos, total, hai sa vorbim la telefon si video-apel pe whasap. Confirm pozele cum vrei cu apel web, real, ca in poza, topless.. etc.

20. **Crina** 33, senzuala, momente de relaxare, Crina, 33 ani, pasionala, ofer momente intime de neuitat fara graba, masaj de relaxare domnilor seriosi,educati si cu bun simt. Discretie maxima. Cei care spun ca vin si nu vin sunt blocati automat; ☎0743.816.878 0723745040liliana@gmail.com

21. **Doamna** casatorita, stilata, masaj de relaxare la domiciliul meu. Mai multe detalii la tel. ☎0722.966.960 moraru67@gmail.com

22. **Doamna** matura! Doamna matura draguta sociabila te asteapt in compania mea sa te relaxezi.Teiul Doamnei. ☎0723.039.390 lonescu_ioana2007@yahoo.com

23. **Doamna** matura, doamna matura, draguta, cu mult bun simt, cu forme ofer masaj de relaxare si companie intima domnilor. Te astept in locatia mea sa ne cunoastem mai bine. Nu primesc cu bile, cu silicon. Nu raspund la sms si nr.ascuns. ☎0727.920.984/ 0727.920.984 mmmaria804@gmail.com

24. **Doar** deplasari (poze reale confirm pe WhatsApp). Buna, sunt Lucia, am 26 de ani, si sunt o escorta cu experienta bun simt si manierata. Te invit sa ne cunoastem si sa petrecem momente frumoase impreuna. Mentionez ca pozele imi apartin in totalitate acestea fiind reale si recente (confirm pe WhatsApp); ☎0724.431.172

25. **Dominare** Ofer sedinte de dominare, detalii la telefon. ☎0753.328.266

26. **Dristor** KFC buna, sunt o fata blonda jucausa, te astept in locatia mea discreta pentru a petrece clipe unice impreuna ☎0725.396.184

27. **Eroii** Revolutiei Sunt Denisa si am revenit in locatie. Suna pt. o programare. Acelasi program 10-18. Accept domni minim 30 ani. ☎0727.001.983

28. **Eroii** Revolutiei, sunt Maria 43 ani. Sunt satena 1.70 m, cu 53 kg. Astept domni discreti, daca se poate minim 30 ani. Nu primesc in stare de ebrietate, bile, silicoane si igiena ce lasa de dorit. Am dreptul sa imi refuz partenerii de mai sus mentionati. Program 10-18. ☎0740.291.892

29. **Escorta,** Doamna matura 40 ani, ofer servicii totale, doar la mine. Discretie si seriozitate. Nu raspund la msj, detalii doar la tel. ☎0726.005.413

ÎNTÂLNIRI, MATRIMONIALE

30. **Fac** show web Videochat trimit filmulete dominare. Fac show web Videochat trimit filmulete poze. fac si la comanda. WhatsApp sau Telegram, dispon

ÎNTÂLNIRI, MATRIMONIALE

15. **Bruneta,** 39 ani ofer masaj de relaxare la domiciliul meu doar domnilor cu varsta de peste 45 ani. Zona centrala, **150 L;** ☎0735.963.233

16. **Bruneta,** 35, masaj de relaxare, body si erotic, zona Romana **70 L;** ☎0736.976.166

17. **Bruneta,** 37 de ani, total, senzuala, 37 de ani ofer masaj de relaxare. Nu raspund la mesaje, **100 L;** ☎0732.197.207

18. **Bruneta,** noua in zona ta, ofer masaj de relaxare la domiciliul meu poze reale, zona Dristor Kaufland Mihai Bravu, **50 L;** ☎0769.183.062

19. **Buna,** numele meu este Corina, am 45 ani te astept la mine pentru un masaj de vis si clipe de neuitat, **150 L;** ☎0765.038.809

20. **Buna,** eu sunt Ina si te astept la relaxare. Va astept la relaxare. Te astept sa petreci clipe frumoase si relaxante alaturi de mine **180 L;** ☎0735.668.654

21. **Buna,** ma numesc Alexandra, am 22 de ani, sunt o fata educata draguta si cu zambetul pe buze. Ofer masaj de relaxare la domiciliul meu, Dristor 1 **70 L;** ☎0720.327.943

22. **Catalina** 47 ani, Militari, metrou Gorjului, cu forme frumoase, ofer masaj domnilor care doresc si ofera discretie. Singura in locatie, zona Militari, metrou Gorjului. Imi rezerv dreptul de a-mi selecta clientii. Dupa ora 20-100 Lei, **60 L;** ☎0731.045.645

23. **Cel** mai mic pret din oras si cele mai dulci fete Salon Ador Masaj 180 Lei ora de masaj.Pentru domni pofticiosi, cu dorinte arzatoare si fantezii ascunse, masaj, bombe sexy, trupuri incinse, **180 L;** ☎0737.492.822/ 0737.491.573

24. **Crina** 33, senzuala relaxare, Crina, 33 ani, pasionala, ofer momente de neuitat fara graba, momente intime si masaj de relaxare domnilor educati si cu bun simt. Discretie maxima, 80 lei/ 150 lei. Aer conditionat ☎0743.816.878

25. **Cuplu** de maseuri terapeuti openmimd din Buftea, oferim mai multe tipuri masaj si fantezii doamnelor, domnilor si cuplurilor. Mai multe detalii pe WhatsApp. Pretul este pentru 1 ora de masaj indiferent ca sunteti cpl. domn sau doamna single; **500 L;** ☎0764.827.927

26. **Cupluri,** masaj pentru cupluri, Surprinde iubitul/iubita. Masajul la cuplu la Noblesse Unic Massage & Spa in centru, zona Eminescu. Masaj relaxare, body, oriental. Civilizat, curat, frumos, multe maseuze. Avem si spa jacuzzi sauna, **500 L;** ☎0765.945.408

27. **Daria.** Buna ma numesc Daria. Ofer masaj de relaxare, masaj erotic, momente intime si placute.?Te astept la mine intr-un cadru intim si placut pentru a-ti satisface fanteziile.?Pozele imi apartin 100%, ☎0771.639.564

28. **Denisa,** roscata, par lung, 40 ani. Ofer masaj doar la mine in locatie, sector 4, accept domni minim 30 ani. Program 10-18. ☎0727.001.983

29. **Diana,** disponibila pentru domni pofticiosi, cu dorinte arzatoare si fantezii ascunse ofer masaj erotic nud, sunt cat se poate de permisiva, ofer fantezii. Locatie Piata Muncii, poza reala ☎0723.768.737

30. **Diana,** masaj. Diana, 30 de ani, blonda, 1,67, 65kg, te invit in compania mea pentru un masaj erotic relaxant pentru a ne simti bine impreuna, ofer igiena si discretie, sunt sociabila, finuta, te astept la mine in locatie. Bulevardul Octavian Goga, **200 L;** ☎0721.765.906 Dianashinedream@gmail.com

31. **Doamna** discreta, ofer masaj de relaxare numai domnilor educati, discreti si foarte curati. Zona Mihai Bravu, Dristor. Singura in locatie. ☎0728.562.466

32. **Doamna** matura dezinhibata total, pasionala, te astept singura in locatie, discreta exact ca in poze. Masaj de relaxare totala cum nici nu ai visat, atenta la dorintele tale, vino sa ti demonstrez calitate si bun simt. **100 L;** ☎0729.261.469

33. **Doamna** matura ofer masaj de relaxare, buna dispozitie ma caracterizeaza. Ambianta placuta, fara graba, Teiul Doamnei, Obor. **100 L;** ☎0734.781.401

34. **Doamna** miniona, matura, ofer masaj de relaxare la domiciliul meu, detalii la telefon masaj total 70, intimitate si discretie, ac **70 L;** ☎0764.828.788/ 0725.146.744

35. **Doamna** roscata, poze reale 100%, raspund doar in scris pe WhatsApp. Vino si relaxeaza-te cu mine, o doamna de 41 de ani, placuta, vesela si senzuala. Locatie discreta si curata in zona Salajan, Supeco. Urmareste video de sub poze ☎0733.177.173 nicoleilie82@icloud.com

36. **Doamna,** 31 de ani, zona Dristor Kaufland, ofer masaj de relaxare la domiciliul meu. Locuiesc singura, ☎0728.562.466

37. **Dristor** metrou noua pe site 20 de ani, te invit in compania mea pentru un masaj erotic si multe alte fantezii, discretie si igiena maxima, poze reale, nu primesc in stare de ebrietate si accesorii, mai multe detalii telefonic. **100 L;** ☎0761.362.725

38. **Dristor,** buna, doamna, 31 de ani, ofer servicii de calitate, masaj de relaxare si tonifiere, la mine acasa. Locuiesc singura. ☎0728.562.466

39. **Eroii** Revoluţiei, metrou sunt Maria, 42 ani ofer masaj total la domiciliul meu. Program 10-18. Nu raspund la privat si mesaje, Nu accept sub influenta bauturilor alcoolice bile silicon si alte nebunii. Insist, nu deranja inutil. Nu fac deplasari. Rog igiena corporala adecvata. **60 L;** ☎0740.291.892

40. **Erotic** Massage Bucharest Sweet Touch is the ideal place for gentlemen looking for a place full of sensuality, elegance, luxury and discretion. Our masseuses will make you experience the most beautiful and sensual moments. **50 €;** ☎0784.522.572/ 0751.770.600 salonsweettouch@yahoo.com

41. **Facem** cunostinte videoApel la web apoi intalnirea. Program de dimineata, locatie superba, la mine gasesti civilizat, curat, atmosfera jazz, experienta romantica o facem amandoi, confirmare, suna-ma cu incredere video-apel, este gratis. Seriozitate maxima. **300 L;** ☎0721.609.296

42. **Fara** graba, Bulevardul Timisoara 75 doamna 35 ani, poze reale, ofer masaj de relaxare si erotic, companie, mai multe detalii la telefon, **100 L;** ☎0732.929.509

43. **Fete** noi, locatie lux, simte atingerile patimase ale tinerelor noastre maseuze in timp ce te rasfata, implinindu-ti fanteziile doar prin tehnici specifice care apartin tainelor erotice ale masajului, oferindu-ti placere, ☎0728.702.675/ 0766.238.084 massage.excess@yahoo.com

44. **Hai** sa ne cunoastem,te astept cu drag! Karina, detin locatie curata, serviciile mele sunt fara graba, ma adresez acelor domni care pun accent pe o companie placuta, sunt o fire comunicativa deschisa cu bun simt, locuri de parcare, nu accept persoane in stare de ebrietate, pun accent pe seriozitate; ☎0767.655.038

45. **Hot** girls, oferim masaj deosebit domnilor care se respecta si care stiu sa aprecieze calitatea. Oferte jacuzzi, oferte hotel, petreceri, free bar, pentru detalii si programari sunati, zona Decebal, **150 L;** ☎0731.398.991/ 0751.770.600

46. **Ina,** masaj erotic Unirii. Buna, numele meu este Ina, sunt o maseuza cu experienta in tainele masajului erotic si te invit sa te convingi singur de asta intr-o locatie de lux din zona Unirii. Igiena si confidentialitatea sunt garantate, **280 L;** ☎0731.087.247

47. **Irina** 70 lei la 70 lei. Buna sunt Irina si te astept la mine in locatie. Pentru mai multe detalii suna-ma ☎0765.600.694

48. **Iulia** Buna ma numesc Iulia Ofer masaj de relaxare , masaj erotic, momente intime si placute!??Te astept la mine intr-un cadru intim si placut pentru a-ti satisface fanteziile.?Pozele imi apartin 100% ☎0791.385.624

49. **Masaj** iti pot oferi masaj terapeutic profesional, tonifiere si intretinere corporala. Zona Dristor, Kaufland. Program 9.00-20.00, ☎0763.978.947

50. **Masaj** de relaxare ofer masaj doar la mine. Accept domni minim 30 ani. Program 9-20. Nu accept sub influenta bauturilor alcoolice si alte tampenii, nu accept cu bile, pentru mai multe detalii va astept la telefon, pupici, **100 L;** ☎0729.420.771

51. **Masaj** de relaxare! Buna, va astept pentru un masaj de relaxare, detalii la telefon, pupici, ☎0750.624.816

52. **Masaj** de relaxare, te astept la mine in locatie pentru a-ti satisface placerile, masaj. Pentru mai multe detalii te rog sa ma contactezi. Pupici,Zona Dristor **80 L;** ☎0791.201.590

53. **Masaj** Erotic Bucuresti Doresti sa cunosti femei frumoase, nonconformiste, pasionale, te asteptam intr-un ambient deosebit pentru a petrece clipe unice de masaj relaxare si erotic. **180 L;** ☎0737.492.822/ 0737.534.950

54. **Masaj** erotic Bucuresti, cel mai bun pret din oras, Va asteptam sa va relaxati corpul si mintea.Masaj erotic cel mai bun pret din oras, cele mai dulci fete va asteapta, **180 L;** ☎0737.492.822/ 0737.534.950/ 0737.491.573 adormasaj@gmail.com

55. **Masaj** erotic de lux - Andreea Andreea este o fata incantatoare, plina de pasiune. Are picioarele lungi, pielea fina si sanii perfecti. Ochii ei mari si caprui te vor face sa te indragostesti la prima vedere. Formele ei sunt atat de tentante incat nu vei putea sa te opresti sa o atingi.Aceasta blonda voluptuoasa are opt ani de experienta in domeniu si cunoaste toate secretele pentru a oferi un masaj erotic perfect, bine facut si unic. O sesiune cu ea va fi suficienta pentru a te convinge ca este una dintre cele mai bune maseuze pe care le vei intalni vreodata in Bucuresti. ☎0732.889.966/ 021.316.88.38

56. **Masaj** erotic de lux Eva. Eva este o fata superba cu forme armonioase, sani fermi si un fund rotund. Fizicul ei tonifiat, subtire si voluptuos, in combinatie cu o atingere seducatoare si primitoare, iti va intoxica mintea si simturile intr-un mod placut. Pielea ei bronzata, parul saten si buzele pline contribuie la frumusetea sa exotica. Toate aceste lucruri combinate te vor pune in starea de spirit perfecta pentru cea mai buna experienta de masaj erotic. ☎0732.889.966/ 021.316.88.38

57. **Masaj** erotic de lux, Amira, Amira este o fata dulce si sensibila care devine fantezia oricarui barbat pe care îl atinge. Aceasta frumusete atragatoare te va captiva cu sanii ei mari si cu ochii negri.Stie cum sa-si foloseasca formele superbe pentru a tachina fiecare centimetru al corpului tau. Frumusetea ei este remarcabila, iar pasiunea ei pentru arta masajului este suficienta pentru o experienta unica de masaj erotic de lux in Bucuresti. ☎0732.889.966/ 021.316.88.38

58. **Masaj** erotic pasional, poze reale 100% programeaza o sedinta de relaxare cu una dintre domnisoarele noastre, experta in arta relaxarii, atenta la dorintele tale. Pozele sunt reale 100%. **250 L;** ☎0721.904.419 masajnirvana96@yahoo.com

59. **Masaj** erotic, cel mai bun pret din oras si cele mai dulci fete va asteapta. Pasionale, dornice de aventura. Te asteptam in locatia noastra unde vei petrece momente unice de relaxare. Freebar. 150 Lei 60 min. **180 L;** ☎0737.492.822/ 0737.491.573

60. **Masaj** erotic, domnisoare superbe te invitam sa traiesti o experienta de care fiecare barbat merita sa aiba parte cel putin o data in viata. Scopul nostru este placerea si satisfactia ta. Te asteptam, **150 L;** ☎0731.398.991/ 0751.770.600 salonsweettouch@yahoo.com

61. **Masaj** erotic, fete noi superbe Va asteptam sa va relaxati corpul si mintea, intr-o locatie cu provoaca dependenta. Armonia oferita de noi o sa va ajute sa simtiti adevarata placere a masajului erotic sau jacuzzi cu mai multe fete. **150 L;** ☎0731.398.991/ 0751.770.600 salonsweettouch@yahoo.com

62. **Masaj** Piata Romana, Domn tanar, distins, ofer servicii complete de masaj, pentru o persoana de calitate, in conditii complete de calitate si seriozitate. **100 L;** ☎0729.219.332

63. **Masaj** relaxare, buna, sunt noua in zona, am 30 de ani, iti ofer servicii de calitate la domiciliu meu, singura in locatie, poze reale, ☎0726.014.924

64. **Masaj** si sarutari pasionale ofer masaj intr-un cadru intim. Program non stop. Nu raspund la WhatsApp si nr privat. Preturile incep de la 50 Ron - 1.800 Ron. Pentru detalii, te rog sa suni, nu am colega!!! Dristor ,Camil ressu nr 8. **50 L;** ☎0771.202.531 monicayraida@gmail.com

65. **Masaj** total! Matura 36 ani, bruneta apetisanta, open-minded, profesionalism. Daca accentul tau cade asupra seriozitatii, a discretiei si nu in ultimul rand al igienei, sunt exact ceea ce cauti. Singura in locatie. Poze facute in locatie **100 L;** ☎0726.803.419

66. **Masaj.** Doamna ofer masaj de relaxare domnilor cu bunele maniere; ☎0729.573.194 andreicornelia1972@gmail.com

67. **Maseur** cu exprienta de peste 30 ani, din Buftea, Maseur openmind, ofer masaj de relaxare, erotic,prostatic, ioni, anticelulitic, tantric, tonifiant, cu pietre calde vulcanice, doamnelor, domnilor si cuplurilor. Sedinta dureaza intre 30-40 min. **100 L;** ☎0764.827.927 vparaschiv76@gmail.com

68. **Maseur** la domiciliu pentru doamne. Masaj suedez, pentru doamne. Sunt tehnician maseur atestat profesional in anul 2003, sedinta de 1 ora costa 60 lei. Masaj de relaxare, anticelulitic, terapeutic; **60 L;** ☎0762.814.700 marius_jean@yahoo.com

69. **Maseuza** 30, pasionala si atenta la dorintele tale iti ofer masaj de relaxare si tantric. Program 14-20.00. **80 L;** ☎0725.647.987

70. **Midnight** Masaj & Maassage Club Situat in Piata Universitatii, Midnight Massage Club a fost creat pentru a oferii diverse tipuri de masaj, intr-un climat impecabil. Va asteptam cu o echipa de fete frumoase, inalte, svelte, curate si educate. La Midnight veti lasa toate grijile in urma, deoarece aici destinul iubeste actiunea. Asiguram discretie si siguranta 100%. Va asteptaam sa faceti programarea dumneavoastra la numarul de telefon sau what app: +40723019132. Adresa noastra: Bulevardul Nicolae Balcescu nr. 9. Program zilnic: 21.00- 05.00, **350 L;** ☎0723.019.132

71. **Milena** 29 ani, ofer masaj de relaxare si diferite tipuri de masaj domnilor manierati, sunt o tanara pasionala, dulce si educata, ma implic in ceea ce fac, iubesc ceea ce fac, roll play, girlfriend experience. Lucrez doar pe baza de programari. Se poate si pe WhatsApp **400 L;** ☎0721.994.070

72. **Miniona** matura doama discreta ofer masaj total de relaxare la domiciliul meu ambient placut AC discretie totala **70 L;** ☎0725.146.744/ 0761.279.924

73. **Momentul** tau de relaxare la Indra Masaj Maseuzele noastre te asteapta intr-o locatie centrala (zona Unirii) ca sa-ti incalzeasca trupul si sufletul si pentru a te purta in lumea masajului erotic. Da frau liber fanteziilor tale in care erotismul, rafinamentul si intimitatea sunt calitatile cele mai de pret. De asemenea te poti rasfata in Jacuzzi cu un pahar de sampanie alaturi de maseuza aleasa. Nu ezita sa ne contactezi, **280 L;** ☎0731.087.247 hello@indra-masaj.ro

74. **Nirvana** Masage, poze 100% reale, Sase domnisoare te asteapta intr o lume plina de miste, emotie si relaxare la salonul de masaj Nirvana din Cotroceni! **250 L;** ☎0721.904.419

75. **Noblesse** Unic, salon masaj erotic nud, 60 minute Fete noi! Senzualitate si finete. Maseuze tinere, sexy, profesioniste. Free bar. Salon Noblesse Unic Private Massage & Spa, vila in str. Leonida nr 8, in centru, zona Petrom Eminescu. Curat, frumos! **300 L;** ☎0765.945.408

76. **Noua** in zona Blonda cu forme apetisante ofer masaj de relaxare si diferite tipuri de masaj domnilor generosi. Discretie si igiena, Soseaua Giurgiului **150 L;** ☎0734.317.631

77. **Noua** in zona Doamna matura, placuta, forme frumoase, ofer masaj de relaxare domnilor generosi. Discretie si igiena, Soseaua Giurgiului **150 L;** ☎0734.317.631

78. **Obor,** doamna matura ofer masaj de relaxare la domiciliul meu. Ofer si cer seriozitate, mai multe detalii la tel., **80 L;** ☎0764.738.593 voiculescusonya@yahoo.ro

79. **Pantelimon** nr. 330, 1.75 m, 32 ani, sanii nr. 6 ofer masaj total. Locuiesc singura, te pup si te astept, **60 L;** ☎0728.814.435

80. **Placeri** ascunse. Suntem 2 domnisoare tinere dragute si foarte frumoase. Suntem sigure ca te-ai saturat sa te plimbi prin toate locatiile asa ca venim noi la tine. Ne deplasam la tine sau la hotel. Daca doresti sa ne cunosti asteptam sa ne suni. Kiss ☎0784.368.969

81. **Plinuta** cu forme frumoase, cu bun simt, ofer masaj de relaxare, body, masaj total, **50 L;** ☎0764.225.850

82. **Promo** masaj erotic la dublu, Lasa-te atins senzual de 2 fete frumoase. Nu fi timid! Hai acum la Noblesse Unic si alege-ti maseuzele preferate, 2 simultan, sedinta dureaza 60 de minute si costa 500 ron. Garantam multe fete, **500 L;** ☎0765.945.408

83. **Refresh!** Unique! efectuez diverse tipuri de masaj: bowen, shiatsu, reflexogen (masa de masaj, pietre vulcanice, creme, unguente pt. dureri) Cartier de vile, curat, la 3 min. de bdul Decebal. ☎0726.841.433

84. **Relaxarea** ta e garantata in compania mea. Buna, ma numesc Alice si te astept dornica sa te relaxez, **180 L;** ☎0735.668.654

85. **Rin** Grand buna, Cristina, masaj de relaxare, suna-ma si nu vei regreta, **150 L;** ☎0725.266.585

86. **Roscata** sexy, buna, doamna frumoasa, eleganta, forme apetisante, sanii mari, ce va asteapta pe voi, domni generosi, pt. un masaj de calitate. Mai multe detalii la telefon; ☎0750.624.816

87. **Roscata!!!** Tineretului Roscata!! Numele meu este Amalia, compania mea va fi una dintre cele mai frumoase experiente ale tale, sunt o persoana discreta, curata, eleganta, cu bun simt si rabdatoare, ☎0760.161.615

88. **Salajan,** poze reale 100%. Hey, vino sa te relaxezi cu mine intr-o locatie placuta si curata. Sunt Larisa, o blonda comunicativa, dulce si foarte atenta la dorintele tale. Mai multe detalii ofer cu drag la telefon. Zona Titan, **150 L;** ☎0734.594.198

89. **Salon** Ador Masaj Erotic Bucuresti te astept sa descoperim impreuna placerea si relaxarea. Salon Ador Erotic Masaj va invita sa va traiti fanteziile cele mai indraznete. **180 L;** ☎0737.492.822/ 0737.491.573

90. **Salon** Red Venim intr-o varianta noua de salon un update la cel de 13 ani ! Locatie noua refacuta personal nou ! Domnisoare cate stiu ce inseamna respectu de client si a orei de masaj ! **150 L;** ☎0765.388.559

91. **Sandra** Buna, ma numesc Sandra ofer masaj de relaxare, erotic, momente intime si placute intr-un cadru intim unde pot satisface placerile domnilor care se respecta ☎0733.353.313

92. **Servicii** profesionale masaj nuru etc. vei sti mai multe detalii servicii zona locatiei si program! mai nu ca disponibilitate la mine si la hotel, doar daca ma suni acum la telefon si-mi scrii pe WhatsApp **400 L;** ☎0721.609.296

93. **Sibiului** colt cu Favorit, Drumul Taberei, sector 6 buna sunt Alis, doamna roscata anunt valabil pentru domnii care prefera femeile plinute ofer masaj total de relaxare in locatia mea igiena discretie seriozitate ☎0784.189.714/ 0784.189.714 costelocea092@gmail.com

94. **Sonya** Buna, ma numesc Sonya,ofer masaj de relaxare, erotic, momente intime si placute intr-un cadru intim unde pot satisface placerile domnilor care se respecta. ☎0728.400.095

95. **Sunt** noua in zona Zona Dristor, Kaudland, Mihai Bravu ofer masaj relaxare la mine acasa, discretie, poze reale, varsta 35 ani **50 L;** ☎0769.183.062

96. **Sunt** noua in zona Dristor Kaufland ofer masaj de relaxare la domiciliul meu discretie seriozitate poze reale 30 ani Dristor, Kaufland Mihai Bravu **50 L;** ☎0769.183.062

97. **Sweet** Touch masaj erotic Va asteptam sa va relaxati corpul si mintea, intr-o locatie ce provoaca dependenta. Armonia oferita de noi o sa va ajute sa simtiti adevarata placere a masajului erotic sau jacuzzi cu mai multe fete **350 L;** ☎0731.398.991/ 0751.770.600

98. **Titan.** Doamna matura, fantezii pasiune masaj eroti Te astept la mine pentru o sedinta, pozele sunt reale curatenie si discretie. **80 L;** ☎0727.196.804 Taniuta9@gmail.com

99. **Yraida,** 39 ani, te astep la un masaj si sarutari Masaj de relaxare, intr-un cadru intim, noi doi, fara colega. Se accepta sarutari si vorbe seducatoare, mangaieri suave. **50 L;** ☎0771.202.531

Diverse

1. **Barbat** : serios, discret, igienic 44 ani. Barbat : serios, discret, igienic 44 ani. (dotat putin peste mediu. mai multe in particular) 1,70 si 65 kg, in cautarea unei relatii de prietenie sau chiar mai mult. Caut femei sau cupluri. alby_red@yahoo.com

2. **Barbat** matur masaj de relaXXXare pt doamne barbat matur 40 ani inalt slabut curat si discret ofer masaj de relaXXXare doamnelor. Rog barbatii singuri sa se abtina. ☎0767.424.866/ 0767.424.866 amegulete@yahoo.com

3. **Caut** barbati in uniforma din Bucuresti Buna! Sunt din Bucuresti, vreau sa cunosc barbati in uniforma din Bucuresti (militari, paznici, jandarmi, pompieri, politisti si salvare, etc.), varsta max. 45 ani. Doar mesaj pe WhatsApp 0734654434 ☎0734.654.434 criscatona@yahoo.com

4. **Conversatii.** Doresc doar conversatii pe whatsapp. Nu conteaza subiectul. Caut pe cineva cu care sa-mi impartasesc amintirile si sa discut divese probleme cotidiene. Stiu sa si ascult. ☎0747.759.831 cuvintecaredorfrumos@yahoo.com

5. **Cunnilingus** pentru doamne domnisoare Domn rabator cu experienta, 54 de ani, doresc sa cunosc o doamna matura, domnisoara, pentru cunnilingus,masaj cu sau fara finalizare, si alte fantezii, locuiesc singur ☎0723.531.301

6. **Cuplu** cautam partenera, fara barbati sau cupluri Va rugam cititi cu atentie anuntul, nu deranjati inutil, nu suntem interesati de barbati sau cupluri. ☎0799.446.600 ozn69@yahoo.com

7. **Dominare,** fetisuri, masaj Te astept la o sedinta de relaxare in cadrul unui masaj si/sau o sesiune de dominare in care sa dai frau liber fetisurilor interioare. Pentru mai multe detalii, astept telefonul tau. ☎0764.745.865

8. **Domn** Domn atragator doresc cunostinta doamna domnisoara, ofer mic ajutor, sprijin. ☎0733.908.612 eugencristian230@gmail.com

9. **Donez** sperma Donez sperma femeilor sau cuplurilor (inclusiv cupluri lesbi) care nu pot avea copii. Detalii pe whatsapp; ☎0783.149.497 alinmoldoveanu1981@gmail.com

10. **Man** 65 not vaccinated, seeks friendship, with woman spanish man 65 not vaccinated, seeks friendship with an unvaccinated woman. Similar age, sincere, reasonable, balanced, humanitarian, kind, good person who likes alternative aspects-spirituality. Spanish, French and English. ☎0034619805714 jmpbjmpb@gmail.com

11. **Masaj** relaxare. Asistent medical BFKT, ofer masaj relaxare si terapeutic doamnelor si domnisoarelor serioase; ☎0724.409.393 radu_fafile@yahoo.com

12. **Prietenie** domnisoara/ doamna, Caut o doamna sau domnisoara pentru a ne rasfata reciproc. Tanar, cu locatie, fara obligatii, ofer si solicit discretie maxima. Astept mesaje pe adresa de email; mateibucur479@yahoo.com

13. **Relatie** discreta doamne si domnisoare Tanar discret,1.78h, 75kg, simtul umorului...pentru domnisoare doamne discrete care vor sa aiba parte de ceva nou. Daca se intampla sa fie cuplu rog sa ma contacteze partea feminina din cuplu. ☎0763.550.850

14. **Relatie** discreta. Buna. Numele meu este Catalin si am 26. Sunt aici pentru o relatie discreta, avantajoasa si vara obligatii; narcis-coron@gmail.com

15. **Submisiva** caut stapan generos Submisiva caut stapan generos. Doar mesaj sau whatsapp.

16. **Tamaduitor** de trup si suflet Eu: Nascut din amor, hranit cu dor, insetat ca un nebun de alb ce captureaza regina neagra pentru vesnicie. Tu: Mistuita de un foc nebanuit, inotand, cu ochii larg inchisi, intr-un ocean netarmurit. ☎0731.053.495

Matrimoniale

1. **Acum** un barbat 73 ani, vaduv, nefumator, serios, cu locuinta personala langa Piata Obor, Bucuresti, doreste sa faca cunostinta cu o doamna singura de varsta apropiata 60-70 ani, supla, pentru relatie de lunga durata. Sunati cu incredere. Florin ☎0747.104.300

2. **Baiat** singur imi caut jumatatea. varsta 37 ani, balanta, inaltime 171 cm, greutate 71 kg, ochi negri, par brunet, Barbat singur fara vicii doresc sa sa imi gaesesc jumatea rog seriozitate ☎0773.826.914 sultanromeo12@gmail.com

3. **Baiat** super serios varsta 41 ani, taur, inaltime 186 cm, greutate 100 kg, ochi caprui, par saten, Buna, baiat 41 ani, 1,86cm, fara obligatii, locuiesc singur, nu mai am parinti, am apartamentul meu, caut o fata serioasa pana in 45 ani sa fie frumoasa la fata, nu accept aventurile, nu deranja daca nu vrei ceva super serios. Multumesc ☎0786.655.756 romanicu28@gmail.co

4. **Barbat** 39 de ani caut o fata pt. relatie serioasa varsta 39 ani, taur, inaltime 176 cm, greutate 83 kg, ochi caprui, par saten, tanar in varsta de 39 de ani cu principii foarte bine definite, caut o fata de varsta apropiata, am par saten cu ochii caprui-verzui, dragut, sincer, sufletist, nu fumez (detest fumatul), urasc minciuna, foarte rar consum o bautura, ingrijit, fara obligatii, serviciu stabil, harnic, fidel, familist, modest, foarte serios daca impune situatia, crestin-ortodox. ☎0791.379.501

5. **Barbat** 59 de ani caut doamna pentru casatorie. varsta 60 ani, Ing. Auto 60 de ani. 1,72 m, 85 kg, ochi verzi, saten, vesel sufletist, divortat, caut o doamna serioasa pentru o relatie de lunga durata eventual casatorie. Nu doresc aventuri. Rog un mesaj inainte sa sunati; ☎0769.379.562 nicolae.hantig@gmail.com

6. **Barbat** de 35 de ani caut relatie serioasa varsta 35 ani, pesti, inaltime 181 cm, greutate 98 kg, pentru relatie serioasa sau eventual casatorie. ☎0767.934.465 bruschi.costache188@gmail.com

7. **Barbat** italian singur si fara obligatii varsta 38 ani, leu, inaltime 178 cm, greutate 90 kg, ochi caprui, par brunet, caut relatie serioasa in vederea casatoriei cu o fata pana 32 ani dispusa sa se mute la mine in Fetesti (Ialomita) sa inceape o noua viata. Vorbesc romaneste. Mai multe detalii prin whatsapp sau tel. ☎0736.556.709

8. **Barbat** maseur, caut relatie de lunga durata varsta 49 ani, varsator, inaltime 178 cm, greutate 75 kg, ochi albastri, par saten, caut prietenie cu femeie, doresc o relatie de lunga durata, comunicare si compatibilitate, sunt o persoana activa (d.t.p.d.v) tehnician maseur, open minded, foarte glumet si romantic, urasc minciuna, nu fumez, alcool ☎0724.241.704 a13xxx13a@yahoo.com

9. **Barbat,** caut prietenie cu femeie, dragut manierat tandru atractiv simpatic ideal de vata doresc prietenie casatorie cu partenera corespunzatoare. ☎0722.965.776/ 0766.133.386

10. **Barbat,** varsta 37 ani, rac, inaltime 190 cm, greutate 85 kg, ochi caprui, par brunet, caut prietenie cu femeie, buna, sunt aici pt. tine, pt. ce ai nevoie sa asculti si sa simti. Cred ca stii despre ce vorbesc. Brunet inalt 1.86, atletic, curat si cu bun simt ☎0730.269.576 cristiancoca111@yahoo.com

11. **Barbat,** 52 ani, din Bucuresti, divortat, varsta 52 ani, capricorn, inaltime 175 cm, greutate 82 kg, ochi albastri, par saten, licentiat cu posibilitati materiale, doresc relatie doamna/ domnisoara intre 35-40 ani, Poate fi si din alte orase/ Republica Moldova. Exclus aventuri sau relatii contra cost.Rog seriozitate. WhatsApp. Multumesc, Cristian; ☎0722.209.045 cristian@eurobroker.ro

12. **Barbat,** doresc prietenie cu dom peste 60 de ani. varsta 38 ani, inaltime 180 cm, greutate 70 kg, caut prietenie cu barbat, Barbat, 38 de ani, din Bucuresti, doresc prietenie cu domn. DOAR peste 60 de ani. ☎0761.708.751 t3ntant@yahoo.com

13. **Bucurestean** varsta 66 ani, ochi caprui, par grizonat, caut prietenie cu femeie, Pensionar 66 ani, marierat, doresc prietenie cu doamna nefumatoare din Bucuresti sau provincie ☎0737.123.958

14. **Canadian** stabilit la Bucuresti varsta 35 ani, varsator, inaltime 175 cm, greutate 70 kg, ochi verzi, par saten, caut prietenie cu femeie, dragut, civilizat, caut o fata open minded, draguta cocheta si inteligenta. Contactati-ma la tel. sau pe WhatsApp, kiss you, ☎0771.368.533

15. **Casatorii** varsta 53 ani, capricorn, inaltime 162 cm, greutate 65 kg, ochi negri, par brunet, Inginera, draguta, 53 ani, doresc un barbat, intelectual, maxim 63 ani, pentru casatorie. 0733870200. ☎0733.870.200 cristinamaria_radu@yahoo.ro

16. **Caut** doamna pentru relatie serioasa varsta 63 ani, inaltime 175 cm, greutate 75 kg, ochi albastri, par grizonat, caut prietenie cu femeie, domn vaduv, fara obligatii, caut doamna pentru relatie serioasa de lunga durata,dispusa sa locuiasca la mine; ☎0799.459.126

17. **Caut** doamna serioasa pentru prietenie/casatorie varsta 63 ani, taur, inaltime 182 cm, greutate 78 kg, ochi caprui, par saten, Domn 63 ani, intelectual caut relatie prietenie/ casatorie cu doamna pana in 55 de ani. ☎0761.988.151

18. **Caut** doamna/ domnisoara varsta 37 ani, rac, inaltime 184 cm, greutate 90 kg, ochi caprui, par brunet, caut prietenie cu femeie, Tanar, 37 de ani, fost sportiv de performanta, caut doamna/domnisoara aspect fizic placut, pt. relatie intima discreta ,exclus escorte! raspund pe wapp la Nr din anunt! ☎0733.753.852

19. **Caut** femeie plinuta, deschisa, varsta 48 ani, taur, inaltime 170 cm, greutate 70 kg, ochi caprui, par saten, caut prietenie cu femeie, eu singur apartament in Bucuresti detalii pe WhatsApp sau telefon, caut o relatie de durata ☎0785.738.245

20. **Caut** o fata cu permis de conducere varsta 45 ani, pesti, inaltime 171 cm, greutate 75 kg, ochi caprui, par saten, caut prietenie cu femeie, Caut o fata cu experienta in condus sa ma ajute atat in viata sentimentala cat si in afaceri (transport de persoane aeroport Bruxelles-Belgia), o fata care isi doreste o familie si siguranta viitorului.Ps. greu de gasit dar, speranta moare ultima. ☎0733.923.012 danielguta74@yahoo.com

21. **Caut** prietena. Ieu, inaltime 183 cm, greutate 95 kg, ochi caprui, par grizonat, Businessman romano-german, fara obligatii, cauta domnisoara/doamna, maximum 35 ani, chiar si cu copii, vesela, optimista, iubitoare de natura si turism in vederea unei prietenii. Ofer seriozitate, conditii deosebite de viata, in tara/strainatate; ☎0744.526.809

22. **Caut** tanar de varsta apropiata. varsta 37 ani, fecioara, inaltime 170 cm, greutate 60 kg, ochi caprui, par brunet, caut prietene cu barbat, Tanar 37ani din Bucuresti, stabil psihic si emotional, romantic, modest, sincer caut un tanar de varsta apropiata sincer, deschis, fara fite pentru cunoastere, prietenie, relatie.Contact watsapp. ☎0727.166.985

23. **Discret,** educat, pentru Doamne, Domnisoare, varsta 40 ani, berbec, inaltime 180 cm, greutate 85 kg, ochi caprui, par brunet, caut prietenie cu femeie, am locatie Barbat serios, discret, igienic, fara prejudecati, educat cu mult bun simt, 40 ani.1,80 si 85 kg, in cautarea unei relatii de prietenie sau chiar mai mult. Caut femei sau cupluri. Totul din placere. ☎0750.454.309 zeflemea100@gmail.com

24. **Divortat,** romantic, serios, Bucuresti sect. 3. varsta 62 ani, gemeni, inaltime 175 cm, greutate 85 kg, ochi caprui, par grizonat, caut prietenie cu femeie, doresc sa cunosc o doamna pana in 58 ani, maxim 167 cm cu pana la 65 kg, Bucuresti, poze si descriere pe mail sau WhatsApp obligatorii.Nu raspund la telefon fara mesaj cu descriere si poza pe whatsup ☎+40768994737 Ionitactin@gmail.com

25. **Doamna** intre 47-52 ani fara obligatii, varsta 53 ani, gemeni, inaltime 175 cm, greutate 90 kg, ochi caprui, par brunet, nu raspund la sms si nr. privat, Cristian, intre orele 17:00 si 23:00, multumesc; ☎0732.917.896 lesperance_music@yahoo.com

26. **Doar** pentru femeile neintelese, curioase varsta 46 ani, rac, inaltime 170 cm, greutate 80 kg, ochi albastri, par grizonat, caut prietenie cu femeie, Domn serios, 47 de ani, curat, licentiat, doresc cunostinta doamna/ domnisoara care ar vrea sa-si puna in practica fanteziile. Sunt insurat, nu doresc o legatura sentimentala. Relatii whatsapp; ☎0755.842.703

27. **Domn 68, Bucuresti, fara obligatii, caut similar varsta 68 ani, fecioara, inaltime 178 cm, greutate 74 kg, ochi caprui, par saten, doresc sa cunosc o doamna fara obligatii pentru prietenie / casatorie. Detin auto si locuinta vreau sa ne bucuram calatorind si petrecand impreuna restul zilelor in intelegere si armonie ☎0728.704.797 advadrag@gmail.com**

28. Domn caut doamna ochi caprui, par brunet, Sunt un domn ok, imi doresc sa cunosc pe cineva, putem fi prieteni, amici, cum vrei. Sunt discret si la locul lui. Imi puteti scrie pe watapp sau sms ☎0733.908.612 eugencristian230@gmail.com

29. Domn distins, 49 ani, 1.80 m, 80 kg, ochii caprui, parul saten, zodia fecioara, doresc sa cunosc o doamna de calitate, pentru prietenie - casatorie, ☎0729.219.332

30. Domn dragut, cu simtul umorului, cu timp liber varsta 49 ani, rac, inaltime 175 cm, greutate 85 kg, ochi albastri, par saten, caut prietenie cu femeie, Pentru doamne intre 45-60 ani, interesate de o relatie frumoasa, bazata pe sentimente si sinceritate ☎0727.068.324

31. **Domn** matur cauta doamna. varsta 82 ani, inaltime 160 cm, greutate 60 kg, ochi caprui, par grizonat, caut prietenie cu femeie, Florin, domn matur, 82 de ani caut

AFACERI, DIVERSE

Procedura de concordat nr. 6/2009 R.F. Tribunalul din Prato (Italia).

Anunț de vânzare. Lot unic - Bun pus în vânzare: - Proprietatea totală a **părților sociale,** în valoare nominală de 1.511.300 lei, reprezentând **întregul capital social** al societății de drept românesc **S.C. PLANET PULL S.R.L.,** cu sediul în Str. Visului nr. 2, orașul Budești, județul Călărași (România), cod de înregistrare fiscală 11949664, număr de înregistrare la Registrul Comerțului J51/116/2008.

Societatea este proprietara unor imobile situate in Orașul Budești, Strada Visului 2: - teren 31.422 metri pătrați, Clădire birouri C1 – 579 metri pătrați, Hala industriala C2 – 2154 metri pătrați, Hala industriala C3 – 2481 metri pătrați – Imobile comunicante.

Preț de bază al vânzării: 364.800,00 euro. Oferta minimă: 364.800,00 euro. Depozit de garanție: o sumă egală cu 10% din preț. **Preț minim de pornire:** în cazul unei licitații este de **5.000 euro. Contul curent al procedurii** în care trebuie plătit depozitul de garanție: Banca Alta Toscana - Agliana, IBAN: IT 82 C 08922 70372 000000413727, BIC: ICRAITRRPM0.

Vânzarea competitivă electronică va avea loc în data de **30/04/2024** la orele **12:00 – Ora Locala Italia** (UTC +1/CET) prin intermediul unei licitații electronice asincrone cu termen maxim 07/05/2024 orele 12.00– Ora Locala Italia(UTC +1/CET), accesibilă prin intermediul portalului "www.astegiudiziarie.it www.astetelematiche.it", în conformitate cu condițiile generale și speciale publicate în cadrul acestuia.

Ofertanții vor trebui să depună oferta cu documentele anexate până la orele **11.00** (UTC +1/CET) din data de **29/04/2024,** trimițând-o la adresa de poștă electronică certificată a Ministerului Justiției **offertapvp.dgsia@giustiziacert.it.**

Pentru mai multe informații și detalii suplimentare la următoarele adrese și pe site-ul **www.astegiudiziarie.it** (cod. A4297153) și de asemenea **www.pvp.giustizia.it** (cod. 2148192).

Stefano Baroncelli: - Telefon +39 0574 719680, Fax +39 0574 900018 - Procedura poștă electronică certificată: **cpo6.2009prato@pecconcordati.it,** mail **info@studio-baroncelli.it**
Cristian Popa: Telefon +40 0751 073273 - mail **diaconul2006@yahoo.it**

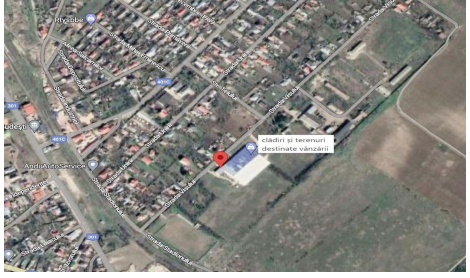

Strada VISULUI n°02 – Orașul BUDESTI – Județul CALARASI - Romania

8. **Convocator. Adunare Generala Ordinara S.C.M. Fotografia din data de 24.04.2024. Consiliul de Administratie al Societatii Cooperative Mestesugaresti Fotografia din conformitate cu art. 18 (1) din statutul societatii, privind organizarea adunarilor generale ordinare, convoaca adunarea generala ordinara a membrilor societatii la sediul din str. Coltei, nr. 9, sector 3, la data de 24.04.2024, ora 9.00, cu urmatoarea ordine de zi: 1. Raportul Consiliului de Administratie privind activitatea economico-financiara desfasurata in anul 2023 intocmit pe baza situatiilor anuale incheiate la 31.12.2023;2. Bilant, contul de profit si pierderi pe anul 2023; 3. Proiectul bugetului pe anul 2024; 4. Raportul cenzorului privind activitatea anului 2023; 5. Aprobarea bugetului de venituri si cheltuieli pentru anul 2024; 6. Ratificarea deciziilor si hotararilor luate de Consiliul de Administratie inanul 2023 si pana la data de 31.03.2024; 7. Aprobarea sistemului de salarizare al societatii pe anul 2024 si clauzele-generale privind raporturile de munca, valabil de la data de 01.01.2024; 8. Orice alte probleme ce se pot ivi in timpul adunarii generale ordinare.**

9. Eventualii mostenitori ai defunctei Toboc Victoria, decedata la data de 27.12.2023, cu ultimul domiciliu in Municipiul Bucuresti, sector 3, Aleea Buchetului nr. 5-7, scara 1, apartament 10, sunt chemati la Societatea Profesionala Notariala Bucur si Asociatii, cu sediul in Bucuresti, Bulevardul Chisinau nr.15, bl. A4, scara 2, parter, ap. 46, sector 2, in data de 20.05.2024, ora 15:00, pentru a participa la dezbaterea procedurii succesorale. In caz de neprezentare la termen, dezbaterile vor avea loc in lipsa si se va proceda conform legii.

10. SC Complex Tineretului Industries SRL Anunt public ziar local, SC Complex Tineretului Industries SRL, solicita de la Agentia pentru Protectia Mediului Constanta

11. **Notificare** activitate Societatea New Start MMC Constructi SRL titular al activitatii principale cod caen 3811 - colectarea deseurilor nepericuloase la adresa din Soseaua de centura nr 71, Jud Ilfov, Popesti Leordeni, anunta publicul interesat asupra depunerii solicitarii de obtinere a autorizatiei de mediu pentru activitatea sus mentionata. Informatiile privind potentialul impact asupra mediului al activitatii pot fi consultate la sediul Apm If str. Lacul Morii nr. 1, Bucuresti, Tel/Fax: 430.15.23, 0746248440 in zilele de luni-joi, intre orele 9-13, vineri 9-12. Observatiile publicului se primesc zilnic, la sediul APM If.

12. **Societatea comerciala S.C. Maria Trading S.R.L anunta depunerea cererii pentru emiterea Autorizatiei Integratede mediu pentru obiectivul S.C. MARIA TRADING S.R.L - Sat Dragalina, Comuna Dragalina, Judet Calarasi avand ca obiect de activitate: conform cod CAEN - 1091- Fabricarea preparatelor pentru hrana animalelor de ferma, amplasat inSat Dragalina, Comuna Dragalina, Judet Calarasi.Documentatia tehnica poate fi consultata la punctul de lucru din Sat Dragalina, Comuna Dragalina, Judet Calarasi, tel 0722 119 450 sau la sediul Agentiei pentru Protecttia Mediului Calarasi, Sos. Chiciu Nr.2 Calarasi Jud. Calarasi.Eventualele observatii ale publicului referitoare la activitatea si amplasamentul obiectivului se vor transmite la sediul Agentiei pentru Protectia Mediului Calarasi, Sos. Chiciu Nr.2 Calarasi Jud. Calarasi.**

13. Procedura de concordat nr. 6/2009 R.F. Tribunalul din Prato (Italia).Anunt de vanzare. Lot unic - Bun pus in vanzare: - Proprietatea totala a partilor-sociale, in valoare nominala de 1.511.300 lei, reprezentand intregul capital social al societatii de drept romanesc S.C. PLANET PULL S.R.L., cu sediul in Str. Visuluinr. 2, orasul Budesti, judetul Calarasi (Romania), cod de inregistrare fiscala 11949664, numar de inregistrare la Registrul Comertului J51/116/2008.Societatea este proprietara unor imobile situate in Orasul Budesti, Strada Visului 2: - teren 31.422 metri patrati, Cladire birouri C1 - 579 metri patrati, Hala industriala C2 - 2154 metri patrati, Hala industriala C3- 2481 metri patrati - Imobile comunicante.Pret de baza al vanzarii: 364.800,00 euro. Oferta minima: 364.800,00 euro. Depozitde garantie: o suma egala cu 10% din pret. Pret minim de pornire: in cazul unei licitatii este de 5.000 euro. Contul curent al procedurii in care trebuie platit depozitulde garantie: Banca Alta Toscana - Agliana, IBAN: IT 82 C 08922 70372 000000413727, BIC: ICRAITRRPM0.Vanzarea competitiva electronica va avea loc in data de 30/04/2024 la orele 12:00- Ora Locala Italia(UTC +1/CET) prin intermediul unei licitatii electronice asincronecu termen maxim 07/05/2024 orele 12.00- Ora Locala Italia (UTC +1/CET),accesibila prin intermediul portalului "www.astegiudiziarie.it www.astetelematiche.it",in conformitate cu conditiile generale si speciale publicate in cadrul acestuia.Ofertantii vor trebui sa depuna oferta cu documentele anexate pana la orele 11.00 (UTC +1/CET) din data de 29/04/2024, trimitand-o la adresa de postaelectronica certificata a Ministerului Justitiei offertapvp.dgsia@giustiziacert.it.Pentru mai multe informatii si detalii suplimentare la urmatoarele adrese si pe site-ul www.astegiudiziarie.it (cod. A4297153) si de asemenea www.pvp.giustizia.it (cod. 2148192).Stefano Baroncelli: - Telefon +39 0574 719680, Fax +39 0574 900018 - Procedura posta electronica certificata: cpo6.2009prato@pecconcordati.it , mail info@studio-baroncelli.it Cristian Popa: Telefon +40 0751 073273 - mail diaconul2006@yahoo.it.

14. Solicitare acord de mediu SC CARBOPLAK SRL, anunta publicul interesat asupra depunerii solicitarii de emitere a acordului de mediu pentru proiectul "executare foraj mica adancime pentru intretinere spatii verzi" propus a fi amplasat in Stefanestii de Jos, str. Linia de Centura, nr. 16, judetul Ilfov.Informatiile privind proiectul propus pot fi consultate la sediul APM Ilfov, din Bucuresti, sector 6, Aleea Lacul Morii, nr. 1, si la sediul SC CARBOPLAK SRL, in Stefanestii de Jos, str. Linia de Centura, nr. 16, judetul Ilfov, in zilele de Luni - Vineri, intre orele 9 - 12. Observatiile publicului se primesc zilnic la sediul APM Ilfov.

15. **Subsemnatii** Dogea Niculae-Bogdan, Dogea Ioana-Nicoleta, Niculae Gherghina, proprietari ai terenului situat in extravilanul comunei Berceni - T25 P38/1/22, supun spre informare si consultare a publicului documentatia PUZ - introducere in intravilan - ansamblu de locuinte individuale P+1E+M si functiuni complementare, amenajare circulatii si asigurarea utilitatilor si anunta publicul interesat asupra depunerii solicitarii de obtinere a Avizului Favorabil pentru planul mentionat. Documentatia afost afisata pentru consultare in data de 10.04.2024, pe site-ul Consiliului Judetean Ilfov, cu sediul in Bucuresti, sector 6, strada Ernest Juvara, nr. 3-5. Observatii/comentarii si sugestii se primesc in scris la sediul CJ Ilfov - 0212125693, in termen de 15 zile calendaristice de la data publicarii anuntului.

Pierderi

1. **Certificat** de Ambarcatiune de Agrement, seria A012851, eliberat de Autoritatea Navala Romana, in 23.12.2020, pentru ambarcatiunea inmatriculata la Capitania Zonala Giurgiu, sub numarul matricol 0756-GG, proprietar Eliade Properties SRL. Il declar pierdut si nul

2. **Certificat,** Â"Asociatia de Chirurgie Hepato Â– Bilio Â– Pancreatica si Transplant HepaticÂ" cu sediul in Bucuresti, sector 2, in incinta Centrului de Chirurgie Generala si Transplant Hepatic din Institutul Clinic Fundeni, Sos. Fundeni nr.258, cladirea A, corp B, et.1, camera 1, inregistrata in Registrul special al asociatiilor si fundatiilor sub. Nr. 124/08.09.2006, declara pierdut si nul Certificatul de inscriere in Registrul ONG nr.124/08.09.2006, eliberat de Judecatoria sect. 2. ☎0723.445.286 infiintare-firme@yahoo.com

3. **Legitimatie** pierduta de serviciu eliberata de firma Compania Municipala Termoenergetica Bucuresti pe numele Dinu Ionel.

4. **Pierdere** Certificat Unic de Inregistrare (CUI). Subsemnatul, Clurca-Roznovat Alexandru Persoana Fizica Autorizata, cu sediul social in str. Fagului, nr. 2, bl. B1, et. 3, ap. 22, cod fiscal 42187410, numar registru comertului F22/156/31.01.2020, declar pierderea Certificatului Unic de Inregistrare. ☎0724.175.776 alecusss@gmail.com

5. **Pierdut** 2 ecusoane taxi cu numarul 5940 apartinand SC Tapisa Car SRL, CUI 36174857. Le declar nule. ☎0722.683.333 adibratosin@yahoo.com

6. **Pierdut** act concesiune nr. 3627 pe numele de Matei Domnica, eliberat de Parohia Caramidarii de Jos. Il declar nul.

7. **Pierdut** act de concesiune Nr. 33/1973 eliberat de Parohia Bisericii Adormirea Maciei Domnului, din Soseaua Giulesti nr. 236-238. Pe numele Marghescu Emilia.

8. **Pierdut** acte casa de marcat Pierdut acte casa de marcat model DP25, seria nr, DB 4200089204 pentru firma SCANDAL MEDIA SRL Nr. Reg. Com: J40/4767/2019CUI: 40939303Sediul: Piata Mihail Kogalniceanu nr1, bl.1, sc.B, ap.1, sector 5,Judeful: BucurestiReprezentata prin Alin Dinca - RZ 035140 - in calitate de administrator.

9. **Pierdut** certificat de clasificare cu fisa de anexa aferenta, nr. certificat 29020 din 17.11.2015 emis de Autoritatea Nationala pentru Turism pentru camera de inchiriat Marbella, com. Costinesti, sat Schita, strada Liliacului nr. 2B, Jud. Constanta. Il declar nul.

10. **Pierdut** certificat de medic specialist SPM. S-a pierdut Certificat de Medic Specialist in specialitatea Sanatate Publica si Management pe numele Hriniuc I. Ioana Maria, eliberat in 13.09.2017 cu nr. 32830. Il declar pierdut si nul. ☎0744.920.437 catalin@trend-imobiliare.ro

11. **Pierdut** certificat inmatriculare al Food-drink Solutions SRL, J40/15396/2018, CUI 40052068 cu sediul social in Bucuresti, sector 6, Drumul Taberei nr. 59A, bl. 727A, sc. A, et. 3, ap. 15. Se declara nul.

12. **Pierdut** certificate de trezorerie titular Visan Anghel cu urmatoarele serii si numere D3-143056 si D3-143057 eliberate de Trezorerie Sector 2. Le declar nule.

13. **Pierdut** contract de vanzare-cumparare nr. 10611 din 1992 intre cumparatorii Stefan Vasile si Stefan Ioana si vanzatorul SC Orizont SA, adresa Bucuresti, str. Tamburului nr. 3, bl. 119 sc. 3, etaj 9, ap. 154, sect. 6, Bucuresti.

14. **Pierdut** document inregistrare sanitara veterana Noi, SC La Baciul Sibian Prodbio SRL, anuntam ca am pierdut documentul de inregistrare sanitara veterinara nr. VA 7406 din data de 27.09.2021 si il declaram nul.

15. **Scarlat** Stela, str. Lotrioara nr. 20, bl. V39, sc. 1, et. 10, ap. 51, Bucuresti, sector 3 pierdut schita casei pe numele Scarlat Stela.

16. **Sunt** Silion Teodora-Georgiana, am pierdut un card de parcare nr. 1463 permanent.

Diverse

1. Afacere, vand teren 300 mp mal lac, pretabil restaurant, minimarket, cabana odihna, activitati agrement, pescuit, sporturi nautice, diferite utilitati. ☎0722.818.848

2. **Anticariat Pravalia nr. 2 cumparam: bani vechi, monede si bacnote vechi romanesti. Medalii si decoratii militare si insigne. Poze, vederi, carti postale. Obiecte vechi de reclama, produse vechi, jucarii. Tablouri, statuete, portelanuri. Sediul: Bd. Carol 40-42; ☎0786.300.000**

3. **Anunt** emitere autorizatie de constructie nr. 85 din 21.03.2024. Se autorizeaza executarea lucrarilor de construire pentru Locuinta S+P+1E, imprejmuire si utilitati, Str. Stoiciului 20, Vadu Anei, Branesti, Judet Ilfov. Prezentul anunt a fost emis in conformitate cu prevederile art. 7, alin. (23.1) din Legea nr. 50/1991, republicata, cu modificarile si completarile ulterioare. ☎0721.242.886 doreatavirgil@gmail.com

4. **Arhiva distrugerea securizata a documentelor vechi Servicii de preluare si distrugere a documentelor vechi din hartie in Bucuresti si in toata tara. Asiguram transportul. Distrugem documentele in mod securizat. 1 €; ☎0767.966.595 distrugere.documente@gmail.com http://www.distrugere.ro/**

5. **Buletin** de Bucuresti (Carte de identitate) Iau in spatiu in vederea obtinerii cartii de identitate- legal. Inchiriez si garsoniera mobilata, utilata, minim trei luni. Detalii la telefon **3.000 L;** ☎0766.480.101

6. Buletin de Bucuresti, iau in spatiu pt. buletin. Iau in spatiu persoane serioase interesate de obtinere buletin de Bucuresti cu valabilitate de 10 ani, 2.000 L; ☎0720.771.694

7. **Buletin** de Bucuresti, viza flotant. Luare in spatiu, inchiriere garsoniera cu contract, buletin de Bucuresti sau viza de flotant scoala de soferi; ☎0730.086.841

8. **Cadastru.** Afisare documente cadastru sistematic sector 28 in perioada 12.04.2024-10.06.2024, UAT Nuci, Jud.Ilfov, in cadrul PNCCF la sediul Primariei Nuci, Calea Bucuresti, Nr. 201, Comuna Nuci, judet Ilfov, de luni pana joi, in intervalul orar 09.00-15.00, vineri in intervalul orar 09.00-13.00. Cererile de rectificare ale documentelor tehnice ale cadastrului vor putea fi depuse la Sediul Primariei NUCI, Calea Bucuresti, Nr. 201, Comuna Nuci, judet Ilfov.

9. **Caut** doamna pensionara pentru ajutor reciproc. Se poate locui si la mine sau cum preferati. Relatii la tel. ☎0767.973.233

10. **Caut** viza flotant scoala 17 Pia Bratianu Caut viza flotant scoala Pia Bratianu (scoala nr 17) sector 1, Bucuresti. ☎0728.410.484

11. **Doamna** pentru menaj. Domn pensionar singur, caut doamna pensionara in putere pentru menaj si ingrijire; ☎0728.002.145

12. **Domn** 54 ani, caut o doamna 50-60 ani, pentru o relatie de prietenie cu obligatii sau fara, seriozitate, ajutor reciproc. ☎0722.858.610

13. **Domn** singur, 80 ani intelectual, doresc sa cunosc o doamna, varsta apropiata, pentru ajutor reciproc. ☎0759.838.852

14. **Frunze** si prelucrat Vand tutun bulgaresc prelucrat calitate superioara fara cotoare, praf si alte impuritati. - firicel de 0.1 la pretul de doar 100 lei/kg -maruntit (patratele finute) la doar 80lei/kg -frunze 50lei/kgPentru contact si alte detalii va rog sa sunati la numarul din anunt. **100 L;** ☎0785.032.671 maria.yonela44@gmail.com

15. **Loc** de veci in cimitir Fundeni-Doamnei, Bucuresti (Sector 3), aproape de intrare. Actele de schimbare concesionar se fac la parohie si sunt suportate de cumparator **2.000 €;** ☎0747.952.065 danzandt@gmail.com

16. **Magazin Istoric 3 (martie)/2024. Numarul recent al revistei, al 684-lea,de la aparitia ei in aprilie 1967 ofera, prin temele lui, articole diverse. Cateva dintre ele: Un mare binefacator al culturii romanesti. Vasile Stroiescu. Rusii au gasit in propriile arhive, documente despre Tezaurul Romaniei. "1853-1854. Ocupatia rusa a Principatelor Romane in caricaturile lui Honnore Daumier si Amedee de Noe". Cladirile Ambasadei Poloniei la Bucuresti. George Fronea. "Cel mai autentic roman". "Vlahizarea" romanilor timoceni. Arta gliptipca. Decodificarea gemelor antice. Afaceri italiene cu Ungaria bolsevica. Scoli de gandire in politica externa a Romaniei. Mihnea Berindei. Firgura marcanta a exilului democratic de la Paris. Rascoala evreilor din 66- 73 in emisiunile monetare a le lui Vespasian. Pe vremuri oamenii isi trimiteau scrisori. Eternul Szathmari. Gluma care a bulversat guvernul roman. Masinaria marturisirilor. Mocanita din Apuseni. Simbolul uitat al Tarii Motilor. Intrigi si vrajitorii in Loudun.**

17. **Ofer** ajutor persoanelor in varsta medical si de orice alta natura, pot oferi si o renta viagera, contra ramanerii in spatiu teren. Pot ajuta personalele care nu mai pot plati intretinerea si care au datorii mari la intretinere. Gasim si am variante pentru a rezolva problema (schimb de locuinta cu sau fara diferenta) etc. Cer si ofer seriozitate. ☎0730.205.902 danilie7@yahoo.com

18. **Ofer** garsoniera unei doamne pensionara. Ofer garsoniera mobilata cu toate utilitatile, unei doamne pensionara fara locuinta, contra ajutor menaj, pentru o doamna de 87 ani. ZonaTurda, Podul Grant.Sect.1t ☎0772.219.714/ 0720.776.022 virgilmarghescu@gmail.com

19. **Pajura** Viza de flotant Scoala 178 Langa Scoala 178 - Apartament de 2 camere, mobilat, utilat, pot oferi viza de flotant pentru sedere de scurta durata, **600 €;** ☎0784.838.663

20. **Produse electrice, mecanice, pneumatice, prelucrari mecanice. Nu suntem un magazin tipic, unde singurul obiectiv este doar vanzarea. Dorim sa venim in intampinarea clientilor cu solutii tehnice dar si comerciale,in aceste timpuri care reusesc sa ne suprinde pe toti. ☎0770.151.407 contact@cmb-comercial.ro**

21. **Reciclare** Deee societate autorizata achizitioneaza deseuri electrice si electronice, in vederea tratarii si distrugerii in regim special. Achizionam numai de la firme asigurand servicii de trasabilitate! ☎0749.064.848 tekko@tekko.ro

22. Solicitare aviz. Barcan Gina, proprietar al imobilul compus din terenurile identificate prin numerele cadastrale 52627 si 52843, tarlaua 30, parcelele 304/93 si 304/94, situat in intravilanul comunei Ciolpani, judetul Ilfov, in suprafata totala de 12505mp, anunta publicul interesat asupra depunerii solicitarii de obtinere a Avizului Favorabil pentru documentatia PUZ Schimbare zona functionala in zona institutii publice, servicii pentru construire salon evenimente. Documentatia a fost depusa pentru consultare la Consiliul Judetean Ilfov la data 01.04.2024. Observatii/comentarii se primesc in scris la Directia de Urbanism din cadrul Consiliului Judetean Ilfov, Bucuresti, Sector 6, strada Ernest Juvara, nr. 3-5 (tel.021.212.56.93), in termen de 18 zile de la publicarea prezentului anunt.

23. Suport cheltuieli cazare, utilitati plus alte bonusuri, facilitati inclusiv financiare unei doamne/domnisoare fara obligatii pentru ajutor in activitatea personala. Lasati mesaj pe whatsapp, revin eu dupa; ☎0758.673.525

24. **Vand** doua locuri de veci Cimitir Straulesti 2, vand doua locuri separate de veci, se pot achizitiona si individual. Pozitia este centrala, al doilea rand din aleea principala, fig. 73, loc 24-25. Pretul este 4000 eur per bucata, **8.000 €;** ☎0728.715.113 adriana.postelnicu@gmail.com

25. Vand doua tablouri 1.Duchamp-Podul Broklin, 2. Delaruie pictura cartier vile si alte obiecte de arta. Decizie de 4,5 Ha Sector 5 din care validare 2,4 Ha. ☎0754.455.007

26. **Viza** de flotant Liceul Nicolae Iorga Domenii Viza de flotant de scurta sedere, inchiriere apartament cu 2 camere langa liceul Iorga. La cerere se poate face viza de flotant. **800 €;** ☎0784.838.663

27. **Viza** flotant Scoala nr. 79 Dimitrie Cantemir Viza de flotant Scoala 79 Bucuresti sector 4, inchiriez ap. 55 mp, mobilat, utilat, **600 €;** ☎0766.402.072

28. Viza scoala 11 si sc. 10. Inscriere flotant scoala 11 Ion Heliade Radulescu si scoala 10 Maria Rosseti, viza flotant, variante sect. 1 si 2, luare in spatiu buletin Bucuresti, flotant scoala de soferi, rog seriozitate; ☎0753.036.793

6. **Consiliul** director al A.V.P.S. Interagro Convoaca Adunarea Generala Ordinara a Asociatilor a A.V.P.S. Interagro care va avea loc in data de 18.04.2024, ora 12.30, la sediul societatii din str. Verii nr. 1-3, et. 1, sedct. 2, Bucuresti. Ordinea de zi a Adunarii Generale a Actionarilor este urmatoarea:1. Aprobarea bilantului contabil pentru anul 2023; 2. Aprobarea contului de profit si pierdere pe anul 2023; 3.Analiza si aprobarea raportului de activitate a Consiliului Director si descarcarea de gestiune; 4. Aprobarea bugetului de venituri si cheltuieli pe anul 2024. Asociatii indreptatiti sa participe si sa voteze in cadrul Adunarii Generale a Asociatiei sunt cei inscrisi in Registrul Asociatiei la data de 15.04.2024. In cazul in care cvorumul necesar nu se va intruni la data mentionata Adunarea Generala Ordinara a Asociatilor se va tine la data de 19.04.2024 la aceeasi ora, in acelasi loc si cu aceeasi ordine de zi.

7. **Convocare** pentru Adunarea Generala Ordinara a Actionarilor a societatii ICPE Actel S.A. Nr. 1 din 05.04.2024. In conformitate cu prevederile din Legea nr. 31/1990 republicata, cu modificarile si completarile ulterioare, Consiliul de Administratie al societatii ICPE Actel S.A. cu sediul social in Bucuresti, str. Splaiul Unirii, nr. 313, sector 3, avand CUI RO 356661 si nr. de inregistrare la ONRC-Bucuresti J40/20624/1992, convoaca in data de 17.05.2024, orele 13.30, la sediul societatii, pe toti actionarii inregistrati in registrul actionarilor tinut de Depozitarul Central S.A. la sfarsitul zilei de 24.04.2024, considerata ca data de referinta, Adunarea Generala Ordinara a Actionarilor societatii, orele 13.30 cu urmatoarea ordine de zi: 1. Prezentarea raportului Consiliului de Administratie privind exercitiul financiar al societatii la data de 31.12.2023. 2.Prezentarea Raportului Auditorului financiar privind situatiile financiare pe anul 2023 ale societatii. 3. Aprobarea situatiilor financiare pe anul 2023 (a bilantului financiar contabil, a contului de profit si pierdere la 31.12.2023 si a anexelor la situatiile financiare)4. Repartizarea profitului net realizat in anul 2023. 5. Descarcarea de gestiune a Consiliului de Administratie al societatii. 6. Aprobarea Bugetului de venituri si cheltuieli al societatii pentru exercitiul financiar 2024. 7. Contractarea de credite pentru capital de lucru si pentru investitii, conform conditiilor aprobate de autoritati - ministerul de finante, FNGCIMM (pentru IMM Invest) sau banca (pentru alte credite bancare)8. Deschiderea unui plafon pentru scrisori de garantie bancara, in conditii ce vor fi negociate cu banca. 9.Imputernicirea Presedintelui Consiliului de Administratie ce detine si functia de Director General, respectiv a domnului Ion Potarniche sa semneze toate contractele si actele aditionale aferente facilitatilor de la pct. 7 si pct. 8, atat cele cu banca, cat si cele de garantare emise de catre FNGCIMM precum si a tuturor documentele necesare a fi semnate in procesul de creditare.10. Mandatarea Presedintelui C.A. pentru a semna Hotararea A.G.O.A. si pentru a efectua toate procedurile si formalitatile prevazute de lege pentru ducerea la indeplinire a acesteia, respectiv sa depuna si sa semneze in acest scop in numele societatii, in relatiile cu Oficiul Registrului Comertului. Mandatarul sus mentionat va putea delega puterile acordate conform celor de mai sus, oricarei personae, dupa cum considera necesar. In cazul in care nu se realizeaza majoritatea ceruta de lege privind cvorumul necesar pentru convocarea A.G.O.A. la data de 17.05.2024, acestea se vor intruni la a doua convocare in data de 18.05.2024, la aceeasi ora, la aceeasi locatie, avand aceeasi ordine de zi si aceeasi data de referinta, respectiv 24.04.2024. Potrivit prevederilor art.125 alin. 1 din Legea nr.31/1990 republicata cu modificarile si completarile ulterioare, actionarii persoane fizice pot participa si vota in adunarea generala prin reprezentare, in baza unei imputerniciri acordate pentru respectiva adunare generala. Procurile vor fi depuse in original cu 48 de ore inainte de adunare, sub sanctiunea pierderii exercitiului dreptului de vot in acea adunare. Procurile vor fi retinute de catre secretariatul de sedinta, facandu-se mentiune despre aceasta in procesul-verbal al sedintei. Documentele de sedinta se afla la dispozitia actionarilor, putand fi consultate si completate de acestia la sediul societatii (telefon: 021.346.86.90, persoana de contact - Dna. Atanasiu Dumitra). Presedinte Consiliu de Administratie, Dr. Ing. Ion Potarniche.

Subsemnatii **Dogea Niculae-Bogdan, Dogea Ioana-Nicoleta, Niculae Gherghina** proprietari ai terenului situat in extravilanul comunei berceni - **T25 P38/1/22**, supun spre informare si consultare a publicului documentatia "***PUZ – introducere in intravilan - ansamblu de locuinte individuale P+1E+M si functiuni complementare, amenajare circulatii si asigurarea utilitatilor***" si anunță publicul interesat asupra depunerii solicitarii de obtinere a Avizului Favorabil pentru planul mentionat.
Documentatia a fost afisata pentru consultare in data de 10.04.2024, pe site-ul Consiliului Judetean Ilfov, cu sediul in Bucuresti, sector 6, strada Ernest Juvara, nr. 3-5.
Observatii/comentarii si sugestii se primesc in scris la sediul CJ. Ilfov - 0212125693, in termen de **15** zile calendaristice de la data publicarii anuntului.

Eventualii succesibili ai defunctei **Purcarea Petra, CNP 2520303400333**, decedata la data de **02.07.2023**, cu ultimul domiciliu in Bucuresti, Al. Vergului nr. 5, sector 2, sunt invitati sa se prezinte la data de **24.04.2024, orele 12.00-14.00** la sediul ***SPN Mihalache Nicoleta Gabriela*** cu sediul in Bucuresti, Calea Serban Voda nr. 286, bloc 3A, sc. 1, ap. 1, parter, sector 4, pentru a lua parte la dezbaterea acestei succesiuni, aflata pe rol in Dosarul nr. 12/2024.
Succesibilii care nu se vor prezenta la dezbaterea succesiunii sunt prezumati a fi renuntatori.
Pentru relatii telefon 021.335.04.76.

C O N V O C A R E
pentru Adunarea Generală Ordinară a Acţionarilor a societăţii ICPE ACTEL S.A. Nr. 1 din 05.04.2024

În conformitate cu prevederile din Legea nr. 31/1990 republicată, cu modificările şi completările ulterioare, Consiliul de Administraţie al societăţii ICPE ACTEL S.A. cu sediul social în Bucureşti, str. Splaiul Unirii, nr. 313, sector 3, având CUI RO 356661 şi nr. de înregistrare la ONRC-Bucureşti J40/20624/1992, convoacă în data de **17.05.2024, orele 13.30,** la sediul societăţii, pe toţi acţionarii înregistraţi în registrul acţionarilor tinut de Depozitarul Central S.A. la sfârşitul zilei de **24.04.2024**, considerată ca dată de referinţă,

Adunarea Generală Ordinară a Acţionarilor societăţii, orele 13.30 cu urmatoarea ORDINE DE ZI:

a Prezentarea raportului Consiliului de Administraţie privind exercitiul financiar al societatii la data de 31.12.2023.
b Prezentarea Raportului Auditorului financiar privind situaţiile financiare pe anul 2023 ale societăţii.
c Aprobarea situaţiilor financiare pe anul 2023 (a bilanţului financiar contabil, a contului de profit şi pierdere la 31.12.2023 şi a anexelor la situaţiile financiare)
d Repartizarea profitului net realizat în anul 2023.
e Descărcarea de gestiune a Consilului de Administratie al societăţii.
f Aprobarea Bugetului de venituri şi cheltuieli al societăţii pentru exerciţiul financiar 2024.
g Contractarea de credite pentru capital de lucru si pentru investitii, conform conditiilor aprobate de autoritati - ministerul de finante, FNGCIMM pentru IMM INVEST) sau banca (pentru alte credite bancare)
h Deschiderea unui plafon pentru scrisori de garantie bancara, in conditii ce vor fi negociate cu banca
i Imputernicirea Presedintelui Consiliului de Administratie ce detine si functia de Director General, respectiv a domnului Ion Potarniche sa semneze toate contractele si actele aditionale aferente facilitatilor de la pct. 7 si pct. 8, atat cele cu banca, cat si cele de garantare emise de catre FNGCIMM precum si a tuturor documentele necesare a fi semnate in procesul de creditare.
j Mandatarea Preşedintelui C.A. pentru a semna Hotărârea A.G.O.A şi pentru a efectua toate procedurile şi formalităţile prevăzute de lege pentru ducerea la indeplinire a acesteia, respectiv să depună şi să semneze în acest scop în numele societaţii, în relatiile cu Oficiul Registrului Comerţului. Mandatarul sus mentionat va putea delega puterile acordate conform celor de mai sus, oricarei persoane, după cum consideră necesar.

În cazul în care nu se realizează majoritatea cerută de lege privind cvorumul necesar pentru convocarea A.G.O.A. la data **de 17.05.2024**, acestea se vor întruni la a doua convocare în data de **18.05.2024**, la aceeasi ora, la aceeaşi locaţie, având aceeasi ordine de zi şi aceeaşi data de referintă, respectiv **24.04.2024**.

Potrivit prevederilor art.125 alin. 1 din Legea nr.31/1990 republicată cu modificările si completările ulterioare, acţionarii persoane fizice pot participa şi vota în adunarea generală prin reprezentare, în baza unei împuterniciri acordate pentru respectiva adunare generală. Procurile vor fi depuse în original cu 48 de ore înainte de adunare, sub sancţiunea pierderii exerciţiului dreptului de vot în acea adunare. Procurile vor fi reţinute de către secretariatul de şedinţă, făcându-se menţiune despre aceasta în procesul-verbal al şedinţei.

Documentele de şedinţă se află la dispoziţia acţionarilor, putând fi consultate şi completate de aceştia la sediul societăţii (telefon: 021.346.86.90, persoană de contact – Dna. Atanasiu Dumitra).

Preşedinte Consiliu de Administraţie
Dr. Ing. Ion Potârniche

12 Timp liber, evenimente

Organizare evenimente

1. **Alege Melodic Band, solisti de nunta cu experienta Melodic Band, formatie cu experienta, vine cu o abordare personalizata pentru fiecare petrecere de nunta organizata. Solisti cu o gama larga de genuri muzicale. ☎0766.809.998**

2. **Fotograf nunta - Majos Daniel Fotograf nunta, eveniment din Cluj Napoca. Disponibil sa ma deplasez si in alte orase precum Brasov, Targu Mures, Bucuresti, Sibiu, Oradea sau in afara tarii. ☎0747.689.658**

3. **GreenLandia - Ely playground GreenLandia este mai mult decat un spatiu de joaca pentru copii. Este locul de dezvoltare a copiilor, cafeneaua relaxanta a parintilor si spatiul de intalnire a oamenilor creativi. greenlandia.ro ☎0756.042.890 Ely-playground@gmail.com https://www.greenlandia.ro**

4. **Vila in Buftea pentru filmari si reclame Vila in stil mediteranian de inchiriat pentru videoclipuri si reclame in zona Buftea-Crevedia ☎0765.420.789 mihai19732005@yahoo.com**