cum publici un anunt?

Online

Anunţul tău într-un minut
Apariţie la www.anuntul.ro
şi în următoarea ediţie a ziarului
Tarif 10 lei / anunt (TVA inclus)
Orar Non-stop

La sediile redactiei

- Bd. Magheru nr. 34-38
- Bd. Carol I nr. 35
- Şos. Colentina nr. 2D

La agentiile partenere

- ANA SERVICII
- AD PRESS
- BELVEDERE
- BONENI
- CORE
- EFECT COM
- GENIN MEDIA
- GROUP MEDIA
- LIDIACOM 94
- MDE ACTIV
- PAPER GANET

apare luni, miercuri, vineri | 8.723 anunţuri | www.anuntul.ro

ANUL XXXXV Nr. 140 (4648) | 9 decembrie - 10 decembrie 2024 | 3 lei

Constituţia României: Cenzura de orice fel este interzisă

ANUNTUL TELEFONIC

GAZETA AFACERILOR RAPIDE®

AEK SECURITY DIVISION
angajează
pentru CLĂDIRI DE BIROURI
ŞEFI DE TURĂ
DISPECERI
monitorizare video
Domiciliul-Bucureşti
Salariul NET
3.240-3.600 LEI
0760.411.281
recrutare@aeksecurity.ro

în pag. 3 >>>

1 Prestări servicii

Acte, avocaţi, contabili, notari

1. **ABC Infiintare firma, PFA, autorizez DSV/DSP sediu autorizare/infiintare orice societate/PFA cu/fara gazduire sediu. Autorizare primarie/DSV/DSP/ISU. Gazduire sedii 300 lei/orice modificare a firmei dvs. Cel mai mic tarif! ☎0724.864.790/ 0766.408.676 office@infiintare-firma.com.ro https://infiintare-firma.com.ro**

2. **Acces** la finantare Proiecte de inovare-cercetare-dezvoltare prin angajarea in campul muncii a personalului calificat si necalificat in cadrul companiilor pentru dezvoltarea modele de afaceri sustenabile pentru a deveni mai reziliente. ☎0728.221.676 sturcin@yahoo.com

3. **Acte Firma Bucuresti Servicii de infiintare firma, modificare firma, inchidere firma, gazduire sediu social online in toata Romania. Fara taxe suplimentare, fara comisioane ascunse. ☎0722.942.297 office@acte-firma-bucuresti.ro https://www.acte-firma-bucuresti.ro**

4. **Administrare** asociatii de proprietari Administrator cu atestat conform Lg.196/2018, P.F.A., experienta in domeniu 13 ani, ofer servicii financiar-contabile (program de contabilitate BlocManagerNet), caserie, servicii tehnice, asociatiilor de proprietari din Bucuresti si Popesti-Leordeni. Tariful este in functie de serviciile dorite de asociatie. ☎0723.387.038 elenabc68@gmail.com

5. **Amzulescu** Marius - Birou Notarial Redactarea inscrisurilor cu continut juridic, la solicitarea partilor; autentificarea inscrisurilor redactate de notarul public, de parte personal sau de avocat; ☎0730.377.377/ 021.444.32.83 amzmarius@gmail.com

6. **Avize** de munca - servicii imigrari. Trading Resurse Umane ofera servicii de consultanta in imigrari, avize de munca, intocmire documentatie, obtinere avize de munca, consultanta pe proiect, reprezentare ☎0722.638.928 office@tdgresurseumane.ro

7. **Avocat asistenta litigii civile, penale, pensii, comercial Avocat 32 de ani experienta asigur asistenta in procese de divort, partaj, revendicari, succesiuni, evacuari, malpraxis, recuperari creante, procese penale, plangeri contraventionale, asistenta notariala, infiintare SRL. Onorarii minime. ☎0722.726.763 http://carmenlazar.ro/**

8. **Avocat** cu experienta, asistenta si reprezentare, Avocat cu experienta, asistenta si reprezentare, dublu licentiat, consultatii civil, penal, divorturi, partaje, diverse; Drumul Taberei, Drumetului; ☎0744.271.251/ 021.725.15.66

9. **Avocat** divort Timisoara - Alexandru Musatoiu Cabinetul de avocatura Alexandru Musatoiu te ajuta sa treci cu bine prin tot ce tine de divort, partaj, custodie copii, pensie alimentara sau alte probleme de dreptul familiei. ☎0721.228.823 office@musatoiu.com

10. **Avocat** drept civil Timisoara - Alexandru Musatoiu Cabinetul de avocatura Alexandru Musatoiu din Timisoara va ofera sprijin juridic pentru orice probleme legate de drept civil! ☎0721.228.823 office@musatoiu.com

11. **Avocat** drept fiscal Timisoara - Alexandru Musatoiu Cabinetul de avocatura Alexandru Musatoiu din Timisoara va ofera sprijin juridic pentru orice probleme legate de drept fiscal, contestatii fiscale, inspectii fiscale samd ☎0721.228.823 office@musatoiu.com

12. **Avocat** Drept Penal Bucuresti - Cosmin Diaconu in calitate de avocat specializat in drept penal cu sediul in Bucuresti, ofer solutii juridice personalizate. Sunt aici sa va reprezint interesele cu profesionalism si eficienta. cosmin@avocatdiaconu.ro

13. **Avocat** dreptul familiei Timisoara, Cabinetul de avocatura Alexandru Musatoiu din Timisoara va ofera sprijin juridic pentru orice probleme legate de dreptul familiei si drept civil! ☎0721.228.823 office@musatoiu.com

14. **Avocat dreptul muncii Timisoara, Cabinetul de avocatura Alexandru Musatoiu din Timisoara te poate ajuta cu orice probleme legate de dreptul muncii si litigii de munca ☎0721.228.823 office@musatoiu.com**

15. **Avocat** efectuez cu profesionalism orice operatiuni la Registrul Comertului Infiintari/ modificari firme! Cabinet de avocat, cu peste 25 de ani experienta, oferim servicii complete pentru orice tip de operatiuni la Oficiul Registrului Comertului, la cele mai bune preturi! ☎0791.391.001 avocatstefan@yahoo.com

16. **Avocat** executari silite Timisoara Cabinet de avocat Alexandru Musatoiu va ofera sprijin juridic pentru orice probleme legate de executare silita! ☎0721.228.823 office@musatoiu.com

17. **Avocat** imobiliare Timisoara - Alexandru Musatoiu Cabinetul de avocatura Alexandru Musatoiu din Timisoara va ofera sprijin juridic pentru orice probleme legate de imobiliare - tranzactii, litigii, investitii! ☎0721.228.823 office@musatoiu.com

18. **Avocat Richard Dinu Cabinetul de avocatura Richard Dinu va pune la dispozitie servicii de consultanta comerciala si tot ceea ce este conectat de acest domeniu. ☎0721.180.794 richard_dinu@yahoo.com http://www.avocatdinurichard.ro**

19. **Avocat succesiuni Timisoara - Alexandru Musatoiu Cabinetul de avocatura Alexandru Musatoiu din Timisoara va ofera sprijin juridic pentru orice probleme legate de mostenire si drept civil! ☎0721.228.823 office@musatoiu.com**

20. **Birou Expert Contabil Catalin Gabriela Iuliana. Firma de contabilitate va ofera servicii de calitate. Expert contabil de incredere! Biroul nostru activeaza in Bucuresti si este membru al CECCAR. Principalii clienti carora ne adresam: IMM si PFA, ☎0744.366.366 office@contabil-imm.ro http://contabil-imm.ro**

21. **Cabinet Avocat Denislav Marinov Servicii juridice din domeniul Dreptului Societatilor Comerciale si Comertului, Dreptului Administrativ si al Serviciilor Administrative, Dreptului Fiscal, Statutului Juridic al Persoanelor Straine. ☎0744.221.138/ 0767.159.717 d_marinow71@abv.bg https://www.avocatinbulgaria.com**

22. **Cabinet de avocat din Bucuresti acorda consultanta, asistenta si reprezentare in fata instantelor judecatoresti. Infiintari societati si inscrieri mentiuni la Oficiul Registrului Comertului. 300 L; ☎0721.722.206 mario_ionescu@yahoo.com**

23. **Cabinet de avocat Iulian Nicolae Acord reprezentare juridica, in litigii de munca, pensii, grupe de munca, contencios administrativ, recuperare debite, divort, partaje, succesiuni, contraventii, revendicari, puneri in posesie, fond funciar, anulari acte ☎0747.049.991 iulian.nicolae24@gmail.com**

24. **Cabinet de avocatura Manciu Florica Acord asistenta juridica, reprezentare divorturi, partaje, mosteniri, rezolutiuni, revendicari, cauze civile, penale, politie, parchet, comerciale, litigii munca, consultanta. Experienta peste 20 ani. ☎0744.485.831/ 0766.329.907/ 0724.821.144 flori.manciu@scpmanciu.ro https://www.ghidul.ro/avmanciu/**

25. **Cadastru, Intabulare, certificat energetic in regim de urgenta si regim normal, PFA Aurora Marin, executa lucrari de cadastru si intabulare + certificare energetica, intarusari, trasari la cele mai mici preturi, in Bucuresti si Ilfov; ☎0769.681.661/ 0724.218.215 cadastrubuc@gmail.com**

26. **Consultanta, proiectare si intocmire devize compania noastra ofera servicii de consultanta in constructii si in domeniul achizitiilor publice, servicii de proiectare si intocmire devize ☎0766.690.739 office@vizconstruct.ro http://www.vizconstruct.ro/ro/**

27. **Contabiland - Servicii contabilitate ☎0722.529.879 contabil@contabiland.ro http://www.contabiland.ro**

28. **CONTABILITATE, servicii complete de contabilitate si intocmirea situatiilor financiare pentru toate tipurile de societati comerciale, 100 L; ☎0725.316.318 office@biroulcontabil.ro**

29. **Contabilitate, cenzorat, expertize contab-fisc, RU Servicii: contabilitate, consultanta fiscala, resurse umane, salarizare, cenzorat asociatii proprietari. Tarife negociabile. Firma autorizata si membra CECCAR si CCF. Experienta peste10 ani. ☎0746.119.707 office@contaxexpert.ro https://contaxexpert.ro/**

30. **Contabilitate, resurse umane, salarizare firma de contabilitate membra CECCAR ofera servicii complete de contabilitate, resurse umane, salarizare, consultanta fiscala, infintari SRL/ II/ PFA, gazduire sediu social, obtinere certificate in scopuri de TVA ☎0752.441.260 totalcontabilitate@gmail.com**

31. **CONTAFM EXPERT CONSULT, Cabinet Expert Contabil Firma de expertiza contabila, prestam servicii contabile complete companiilor miciÃ-mijlocii, persoanelor fizice autorizate si profesiilor liberale, ONG -urilor,carora le oferim consilierea necesara pentru a-si dezvolta afacerile intr-un mediu competitiv cat si suportul organizational si legal pe care sa poata evolua performant. ☎0752.287.654 office@contafm.com http://www.contafm.com**

32. **Evaluare** ANEVAR, GEV 500, apartamente, case-vile, spatii comerciale Evaluare ANEVAR, GEV 500, impozitare apartamente, case-vile, spatii comerciale, depozite-hale. Garantii ANAF, vanzare, cumparare, partaj. Persoane fizice-juridice. Bucuresti-Ilfov **100 €;** ☎0731.877.269

33. **Executari** silite, sechestru cauzate de divort, dosarecivile, penale, etc? protejeaza bunurile proprii, masini, case, terenuri si alte proprietati imobiliare, bani si firme prin metode legale de genul sale & lease back, second citizenship, family office Garantaconsulting.com **5.000 €;** Protection@Garantaconsulting.com

34. **GCERTI** Romania Green GCERTI - certificare ISO - ofera servicii de certificare, evaluare a adecvarii si eliberare a certificatului relevant conform standardelor ISO. Certificatele emise sunt recunoscute atat pe plan national cat si pe plan international. ☎0744.227.360 https://www.gcertigreen.eu/

35. **Infiintari/ modificari/ radieri firme SRL, SRL-D, PFA, II, IF Oferim servicii de INFIINTARI/ MODIFICARI/ RADIERI firme SRL, SRL-D, PFA, II, IF in toata tara. Cunoastem drumul de parcurs si procedurile de inregistrare la Oficiul Registrului Comertului. Punct de lucru: Bucuresti,Sector 2, Bd. Basarabia nr. 9 ☎0727.585.518 consultanta@pinamix.ro https://acte-infiintari-firme.ro/**

36. **Pensia ta poate fi calculata corect, pensia ta poate fi antecalculata, calculata si recalculata corect. Daca ne contactati, umblam dupa adeverinte, vechime, sporuri, grupa de munca 275 L; ☎0740.005.644/ 021.642.50.82 permanent.assistance@yahoo.com**

37. **Radulescu si Asociatii - Cabinet de Avocatura si Mediere, Expert in legislatia muncii Servicii de avocatura, mediere , de consultanta civila si comerciala pentru societati , asistenta / reprezentare juridica in rezolvarea diverselor aspecte specifice din legislatia muncii. ☎0725.126.126/ 021.250.88.59 office@radulescusiasociatii.ro http://www.radulescusiasociatii.ro**

38. **Servicii de contabilitate si de consultanta Smart Team Accounting & Management companie afiliata CECCAR ofera servicii de contabilitate, expertiza contabila, management financiar, recuperare TVA. Suna si preluam noi povara contabilitatii. ☎0723.533.235 laurentiu.sulai@stam.ro http://stam.ro**

39. **Servicii resurse umane si salarizare, Trading Resure Umane ofera societatilor servicii de resurse umane, administrare personal, salarizare, Revisal. D112. Consultanta nelimitata legislatia muncii prestate de specialisti in resurse umane. ☎0722.638.928 office@tdgresurseumane.ro**

40. **Societatea Profesionala Notariala din Ploiesti S.P.N. Tomescu si Cursaru asigura servicii notariale competente, oferim consultanta si propunem solutii optime cu profesionalism, fara intarziere si pastram confidentialitatea pentru fiecare client. ☎0244.545.556/ 0244.517.332 notariat.tomescusicursaru@gmail.com https://www.juridicploiesti.ro/Notari-publici/detalii-Tomescu-Alice_Cristina-%C5%9Fi-Cursaru-Nicolae**

41. **Solutii** resurse umane, Fox Expert Advice, una dintre cele mai moderne si mai profesionale firme de recrutare din Bucuresti; ☎0731.389.641/ 0722.585.799 office@solutiiresurseumane.ro https://www.solutiiresurseumane.ro

Construcţii, amenajări, pază

1. **Acoperis** accesibil, executam acoperisuri, tigla metalica, jgheaburi, burlane, orice tip de reparatii, carton izolatie, vopsitorie tabla, biserici, acoperisuri, dulgherie, terase, pavaje, demolari, zugraveli, curatenie dupa lucrari, se ofera contract inainte de lucrare, 20% reducere pentru pensionari. Firma serioasa; ☎0733.707.047

2. **Acoperis montaj tigla, tabla metalica, pod ignifug Acoperis montaj tigla, tabla metalica Bilka, Wetterbest, Lindab, Rukki, tabla cutata sau faltuita. Ignifugare pod. Mansardam pod, montaj ferestre Velux.Curatam jgheaburi si burlane la acoperis, 60 L; ☎0744.876.332 ingdragomircornelcristi@gmail.com**

3. **Acoperisuri complete si durabile echipa autorizata executa in Bucuresti si provincie lucrari de montaj tabla,tigla, jgeaburi, burlane, lemnarie. modificari si reparatii acoperisuri, hidroizolatii, vopsitorie, renovari balcoane. Oferim si cerem seriozitate ☎0732.993.118**

4. **Administrator blocuri asociatii proprietari Milton Imob Admin-Firma noastra ofera servicii complete de administrare blocuri si asociatii de proprietari intr-un mod profesionist si transparent pentru beneficiari la cele mai mici preturi de pe piata. ☎0728.709.707/ 0741.324.432 contact@administrator-blocuri.ro http://www.administrator-blocuri.ro**

5. **Aek Pompieri. Servicii complete pentru siguranta la incendiu a companiei tale. Alege servicii private de pompieri pentru un plus de siguranta pentru tine si compania ta. De la audit si consultanta in pana la planificarea si organizarea in toate detaliile; ☎021.335.05.05**

6. **AEK Security - Servicii de securitate Din 2011, AEK Security Division, companie privata cu capital integral romanesc, ofera servicii de protectie a bunurilor si personalor, interventie rapida, instalare sisteme antiefractie, antiincendiu si antipanica. AEK Security investeste constant in logistica si pregatirea personalului pentru a se ridica la asteptarile clientilor si a da noi standarde in domeniul siguranteri. ☎021.335.05.05 office@aeksecurity.ro http://www.paza.ro**

7. **Alpinism utilitar lucrari la inaltime. SC Ari Alpin servicii de alpinism utilitar, reparatii, intretinere, termoizolatii, publicitate, vopsitorii, decor, suspendat montaje - demontaje, alte servicii, constatare si evaloarea este gratuita; ☎0768.256.759 andrei.florin.ion@gmail.com https://arialpin.ro**

8. **Alpinism utilitar, reparatii, alpinism utilitar reparatii/ alpinism utilitar termoizolatie. Alpinism utilitar vopsitorie/ alpinism utilitar decoratiuni. Alpinism utilitar montaj; demontaj / alpinism utilitar intretinere fatade. ☎0768.256.759 office@arialpin.ro https://arialpin.ro**

9. **Alpinisti utilitari in Bucuresti fatade polistiren: cu alpinisti utilitari blocuri, hale industriale, case in Bucuresti si in alte oraseSuntem o echipa de alpinisti cu experinta in domeniu Executam orice lucrare la inaltime placari cu polistiren vopsitorii toaletari copaci montare bannere deblocare usi etc siliconat geamuri motare glafuri pvc reparatii fatade montare copertine spalari geamuri reparatii acoperisuri montare burlane jgheaburi montari parazapezi disponibilitate la orice ora accept si colaborari preturi negociabile. 100 L; ☎0746.519.315/ 0791.552.358 firelfirel15@gmail.com**

10. **Amenajari** interioare exterioare Zugraveli tencuieli rigips placari cu polistiren hidroizolatii zugravim scari de bloc spatii comerciale casei apartamente garsoniere preturi fara concurenta oferim cerem seriozitate **60 L;** ☎0734.134.336/ 0734.134.336 constructionilove@gmail.com

11. **Amenajari** interioare si exterioare. Executam lucrari de finisaje interioare si exterioare inclusiv instalatii electrice si sanitare, cerem si oferim seriozitate; ☎0733.311.169 iradu888@gmail.com

12. **Amenajari** interioare, executam lucrari de finisaje de calitate si profesionalism cu garantie experienta de peste 20 ani va stam la dispozitie pentru orice tip de renovare fie case, vile, ☎0761.876.249 mikelecon-struct@yahoo.com https://www.facebook.com/Mihaiselect

13. **Amenajari** interioare, experienta de 40 ani in domeniu amenajari apartamente, mansarde vechi, case si altele glet, lavabila, electrica, sanitare, rigips, glafuri, faianta, parchet. Preturi mici detalii la tel. ☎0722.764.320

14. **Amenajari interioare, exterioare zugraveli, gresie, faianta, rigips, tapet, sape, tencuiala, polistiren fatada. ☎0746.468.124**

15. **Amenajari** interioare, zugrav, parchetar Echipa executam zugraveli, gleturi, gresie, faianta, parchet laminat, pereti- tavane rigips, instalatii electrice si sanitare. Placare si decorativa case, amenajat gradini, pavele, garduri; ☎0724.003.123

16. **Amenajari** interioare/ constructii la cheie, firma de constructii cu experienta, specializata in proiecte rezidentiale, comerciale si industriale. Cu o echipa experimentata si dedicata, ne concentram pe satisfacerea nevoilor clientilor ☎0754.211.702 constructiiaurel@gmail.com

17. **Amenajari renovari, balcoane, bai, dormitoare, bucatarii, facem glafuri, fatade de L.T.C, ☎0732.313.754**

18. **Best Inovations Idea presteaza servicii complete de dezinsectie, dezinfectie si deratizare. Combatem orice tip de daunatori: soareci, sobolani,purici, gandaci de bucatarie,capuse, plosnite de pat,muste, tantari, virusi patoogeni,etc. ☎0747.049.008 best.inovations.ddd@gmail.com**

19. **Bransamente** electrice Bucuresti, Ilfov, Giurgiu. Firma specializata in bransamente electrice, autorizata ANRE in Ilfov, Bucuresti si Giurgiu. GS Electro Consult SRL, partenerul ideal pentru proiectul dumneavoastra! ☎0727.886.265/ 0766.513.106 offce@gsconsult.ro

20. **CAO Hidro Construct Ideal - HIDROIZOLATII Firma noastra este specializata in lucrari de hidroizolatii de orice natura, pe terase de bloc si hale industriale pe vertical si orizontal, utilizand materiale din import, cu tehnologii moderne in sc 10 €; ☎0737.150.498/ 0721.239.335 office@caoconstruct.ro http://www.caoconstruct.ro**

21. **Centrale,** hidrofoare, instalatii. Reparatii: centrale, hidrofoare sector 1, 2, 3, 4,5, 6 si Ilfov! ☎0730.310.810 propractik1@gmail.com

22. **Cleaning** PRO - firma de curatenie, servicii de curatenie Firma de curatenie Cleaning PRO are ca obiect de activitate curatenia la domiciliu, curatenie birouri, curatenia pentru sedii firme, servicii de curatenie Bucuresti dar si in zonele limitrofe orasului. Ne straduim sa oferim servicii de curatenie la cele mai inalte standarde, agentii nostri sunt instruiti, respectuosi si mai ales responsabili de serviciile efectuate in casa, birou sau apartamentul dumneavoastra.www.cleaning-pro.ro ☎0765.773.853 dancoanda@yahoo.com

23. **Comercializare, montaj aer conditionat. Firma se ocupa atat cu comercializarea si instalarea sistemelor de aer conditionat, cat si cu verificarea, mentenanta si service-ul acestora in perioada post-garantie; ☎0319294/ 0760.389.979 contact@sunpowerclima.ro http://www.aparateaerconditionat.ro**

24. **Constructor** de locuinte Firma de constructii executam : case la cheie, finisaje de top, lucrari de finisaje interioare si exterioare, lastre ceramice, vopsele manuale si aireless, fatade polistiren si vata bazaltica, etc. ☎0731.805.245 https://maps.app.goo.gl/ji32QCNDtq8JjEou9?g_st=iw

25. **Constructii** la rosu Constructii case la rosu cu echipa coordonata de inginer. ☎0727.475.310 dgf_cardinal@yahoo.com

26. **Constructor cladire birouri, bloc, casa, piscina Antreprenor general constructii executa casa, bloc, cladire birouri, piscina, hotel. Acoperire piscina. Demolare casa, Evacuare mobila. Amenajari interioare. Fatada ventilata alucobond, fibrociment ☎0744.876.332 https://www.constructii-instalatii-piscine-irigatii.ro/**

27. **Copertine, marchize, pergole, inchideri terase La Tentrom Paradise veti gasi servicii de excelenta si o gama vasta de produse de inalta calitate, adaptate oricarui tip de cladire. 0213520554; 0314260943; 0758021944 ; 0743161386. ☎021.352.05.54/ 0743.161.386 tentromparadise.ro@gmail.com https://tentromparadise.ro/**

28. **Curatare canapele domiciliu Oferim servicii de curatenie in Bucuresti pentru persoane juridice si fizice. Servicii de curatenie in sedii de birouri pe baza de abonament. Curatenie profesionala la birou. ☎0728.279.994/ 0761.363.064 office@curatenieok.com https://www.curatenieok.com**

29. **Curatenie** blocuri Oferim servicii de curatenie profesionala pentru scari de bloc, birouri, etc. Materiale de curatenie sunt incluse. Calitatea serviciilor este monitorizata regulat. Se ofera factura fiscala. **500 L;** ☎0799.334.222 nika.nica1001@gmail.com

30. **Curatenie Profi Suntem la un telefon distanta si suntem pregatiti pentru a prelua provocarea de a oferi , un serviciu de curatenie rapid, eficient si sigur pe care o firma de curatenie il poate asigura. De la spatii de lucru precum ateliere sau birouri, spatii comerciale, domiciliu sau spatii amenajate, detinem calificarea si resursele optime pentru a raspunde nevoilor generale si complexe de curatenie in Bucuresti. ☎0766.644.828 tiberiu@curatenieprofi.ro www.curatenieprofibucuresti.ro**

31. **DDD Interventii, Deratizare, Dezinsectie, Dezinfectie DDD Interventii asigura servicii de dezinsectie, dezinfectie si deratizare prin utilizarea tehnologiei de ultima generatie. Toate materialele folosite, precum si personalul nostru operator sunt autorizate si certificate pentru prestarea serviciilor DDD; ☎0732.222.073 office@dezinsectie-dezinfectie.ro**

32. **Demolare perete, decopertare gresie ,tencuiala Demolare casa, bloc, hala industriala. Decopertare gresie, faianta, tencuiala apartament, demolare pereti. Evacuare la groapa de gunoi a molozului.Evacuare mobila si tot ce este in apartament. 100 L; ☎0744.876.332 office.piscine@gmail.com**

33. **Deziclean firma de curatenie servicii de curatenie Curatenie realizata cu produse si echipamente profesionale. Oferim servicii profesionale de curatenie! ☎021.335.00.17**

34. **Dezinsectie** plosnite Dezinsectie plosnite. Garsoniera 250 ron, 2 camere 350 ron, 3 camere 450 ron ☎0733.240.240 https://companiagud.ro/

35. **Echipa** baieti facem curatenie in Bucuresti (toate sectoarele), Ilfov si provincie, oriunde in tara, preturi acceptabile. Facem curatenie dupa decedat (biserici, cimitire parohiale si private, manastiri si la tara, si la locuinte), igienizare. Transporturi mobila, electrocasnice, moloz,evacuam lucrurile nefolosibile, facem curatenie pe terenuri si cladiri. ☎0729.396.819

36. **Echipa** baieti facem zugraveli lavabila, demolari case, ziduri, decopertam gresie, faianta, parchet, debarasare moloz, vopsit orice. Transport moloz, lucruri nefolositoare, oriunde in tara si toate sectoarele; ☎0729.396.819

37. **Electrician autorizat Execut lucrari de la A la Z. Schimbat instalatii, pe cupru la case, vile, apartamente de la 380/220 V. Execut impamantari. Montez contoare. Servicii de calitate si efectuate cu mare seriozitate. ☎0720.137.382**

DEZICLEAN
angajează AGENŢI DE CURĂŢENIE
pentru birouri
şi Hypermarket
BUCUREŞTI
şi ILFOV
Salariu minim
2.000 RON
bonuri de masă de 400 RON,
transport decontat, plată
ore suplimentare, bonusuri
0784.290.182
021.335.00.17

38. **Echipa** executam acoperisuri, mansarde, constructii din lemn, Acoperisuri, mansarde, constructii din lemn, Terase, foisoare, lambriuri, tigle, scari. ☎0726.554.986 danmadalina17@gmail.com

39. **Eco Best Active, servicii de inchiriere si intretinere a toaletelor ecologice si inchiriere a sistemelor de garduri mobile pe zona Bucuresti-Ilfov, Giurgiu, Dambovita, Prahova, Calarasi si Constanta precum si in restul zonelor tarii. ☎0761.029.135/ 0727.299.278 ecobestactive@yahoo.ro https://www.ecobestactive.ro/**

40. **Electrician** autorizat ANRE interventii rapide (30 min.) Electrician autorizat ANRE execut instalaii electrice 230/400V schimbat instalatii (cupru)reparatii si modificari. Montaj tablouri electrice, Lampi, plita inductie, prize. Factura si garanie, convenabil **150 L;** ☎0729.678.221 instalatii_electrice70@yahoo.ro

41. **Electrician autorizat non stop Bucuresti si Ilfov aveti probleme - chemati un electrician autorizat, nu recurge-ti la improvizatii, viata dv-stra si a familiei este mai importanta.Electrician cu peste 10 ani experienta, calificat si autorizat A.N.R.E, execut instalatii electrice de la A la Z pentru case, hale, apartamente, spatii comerciale si industriale, etc.,la cele mai bune preturi. ☎0722.933.199/ 0771.636.540 mogosvalentin@gmail.com https://matielectric.ro/**

42. **Electrician Bucuresti autorizat ANRE, autorizat, cu o experienta de peste 10 ani, execut instalatii electrice pentru locuinte si spatii comerciale. Remedieri defectiuni. Montare tablouri electrice, aparatura .https://www.electrician1.ro/ ☎0726.479.798 ppeugen11@gmail.com https://www.electrician1.ro/**

43. **Electricieni** respectuosi si seriosi executam instalatii electrice apartamente, vile, case, birouri, tablouri electrice doar in Bucuresti ☎0768.781.147 cuconu_cipian@yahoo.com

44. **Execut** lucrari in domeniul constructiilor, gresie, faianta, parchet laminat, zugraveli, montaj travertin diferite modele, dupa proiect, piatra naturala etc ☎0784.486.399 mnicu6548@gmail.com

45. **Executie lucrari de hidroizolatii. Executie lucrari de hidroizolatii & stopare infiltratii de apa in subsolul cladirilor. Executam lucrari de hidroizolatii lichide din cauciuc acrilic Revimca, hidroizolatii cu ciment osmotic Vandex. ☎0744.344.787 sasoia2003@yahoo.com https://www.sasoia2003.ro**

46. **Executie si montaj de usi si ferestre din PVC, colaboram cu firmele de top din domeniul tamplariei pvc:Rehau, Salamander, Gealan, Weiss Profil. Executam panel decorativ, modele usi,rulouri exterioare, glafuri,plase insecte, rolete, jaluzele. ☎0724.678.252**

47. **Fabricam** Litere/Logo firma din Polistiren eXtrudat pe comanda Fabricam pe comanda litere, logo-uri din polistiren extrudat lis si expandat de mare densitate in orice forma la dimensiuni maxime de 570 mm x 1220 mm. Literele volumetrice pot fi utilizate pentru a semnaliza numele companiei, logo-ul, un mesaj publicitar sau orice alta forma grafica. Livram oriunde in tara. https://litere-polistiren.ro/ **100 €;** ☎0733.401.100 iasi@litere-polistiren.ro

48. **Fast Gaz Instal - Firma instalatii gaze Efectuam revizii gaze, proiectare executie si debransari agent termic termoenergetica.Executie si proiectare instalatii de gaze naturale in Bucuresti si Ilfov. ☎0722.367.705 fastgazinstal@yahoo.com http://www.proiectareinstalatii-gaze.ro**

AEK SECURITY DIVISION
angajează pentru
CENTRE COMERCIALE
din Bucureşti
AGENŢI de PAZĂ,
AGENŢI de INTERVENŢIE,
ŞEFI DE TURĂ, DISPECERI
Salariul NET 2.750 - 3.560 LEI
Tel: 0760.411.281
recrutare@aeksecurity.ro

stilambalaj
www.stilambalaj.ro
Angajează:
MOTOSTIVUITORIST
- LUCRĂTOR DEPOZIT -
LUCRĂTOR COMERCIAL
(vânzătoare/operatoare facturare/preluare/procesare comenzi)
Telefon: 0756.109.655 / 0769.245.680
vanzari@stilambalaj.ro

Sunt luate în considerare numai reclamaţiile primite în maxim 48 de ore.

PRESTĂRI SERVICII

Construcţii, amenajări, pază

49. **Ferestre usi balcoane termopan tripan Executam dupa specificatiile clientului tamplarii din aluminiu / PVC, fatade ventilate, pereti cortina, balustrazi compartimentari interioare si altele. 200 L; ☎0765.575.194 contact@assebworkshop.ro http://www.assebworkshop.ro**

50. **Fire** Stop - Curatare cosuri fum Curatat cosuri de fum, sobe pe lemne, centrale pe gaz in toata Romania; Curatare cosuri de fum si tubulaturi ventilatie.Servicii autorizate, prezenta nationala in fiecare zona a Romaniei ☎0721.444.362 office@ignifugare.eu https://www.ignifugare.eu/

51. **Fire** Stop - Curatare hote bucatarie, tubulaturi ventilatie, Curatare hote bucatarie, tubulaturi ventilatie si motoare de hote tip horeca. Servicii autorizate, prezenta nationala in fiecare zona a Romaniei ☎0721.444.362 office@ignifugare.eu https://www.ignifugare.eu/

52. **Fire** Stop - Termoprotectie metal si structuri metalice Servicii autorizate, prezenta nationala in fiecare zona a Romaniei.Realizam termoprotectie pentru toate tipurile de structuri metalice, n toata Romnia, conform celor mai exigente standarde n domeniu nca din anul 19999 ☎0721.444.362 office@ignifugare.eu https://www.ignifugare.eu/

53. **Fire** Stop - verificat, incarcat stingatoare Verificarea, repararea si incarcarea stingatoarelor fac parte dintr-o modalitate care se efectueaza doar in concordanta cu procedurile specifice de lucru aprobate de Centrul National pentru Securitate la Incendiu si Protectie Civila, ☎0721.444.362 office@ignifugare.eu https://www.ignifugare.eu/

54. **Fluid** Control System - hidraulica si automatizari Principala activitate a firmei Fluid Control Systems este de a furniza echipamente hidraulice de calitate superioara. Ne ocupam cu vanzari echipamente hidraulice, automatizari industriale, reparatii hidraulice. ☎021.340.40.54 office@fluidcontrol.ro

55. **Foraje** puturi, executam foraje puturi mica si medie adancime. Denisipari, adanciri la forajele existente, piloni de sustinere. Ne deplasam in toata tara. ☎0759.794.130

56. **Foraje, puturi, apa, executam: foraje , puturi apa,denisipari, prelungiri piloni forati curatam si adancim fantani,telefon. ☎0767.771.355 costeljianu1976@gmail.com**

57. **Igiena** Serv, colectare deseuri periculoase, medicamente expirate Colectare deseuri periculoase, deseuri veterinare precum si deseuri provenite din marfa expirata sau deteriorata, medicamente expirate. ☎0774.060.606 contact@igienaserv.ro https://igienaserv.ro/

58. **Igiena** Serv, servicii de dezinsectie, deratizare si dezinfectie in toata Romania, autorizate de catre directia de sanatate publica ☎0774.060.606 contact@igienaserv.ro https://igienaserv.ro/

59. **Instalator autorizat execut instalatii sanitare, termice, apometre, boilere, cazi, chiuvete, wc, rezervor, baterii, robineti, tevi sparte, calorifere, centrale, desfundari scurgeri. ☎0724.600.234/ 0769.856.694**

60. **Instalator autorizat apa, gaze, incalzire execut: apometre, boilere, centrale, cazi, chiuvete, WC+rezervor, tevi sparte, robineti, coloane scurgere, centrale, calorifere, desfundari scurgeri, instalatii electrice: prize, intrerupatoare, panouri electrice coloane separate. ☎0733.722.294/ 0724.427.666**

65. **Izolatie** cu spuma poliuretanica de la SpringerTerm A– Garantie 25 de Ani La SpringerTerm, oferim solutii profesionale de izolatie cu spuma poliuretanica, utilizand exclusiv produse de la Huntsman Building Solutions, lider mondial in domeniu. Beneficiati de o garantie de 25 de ani pentru material, asigurandu-va astfel durabilitate si eficienta pe termen lung. Tipuri de Spuma Poliuretanica Disponibile:Spuma cu Celula Deschisa Huntsman H2Foam:10 cm grosime: 65 RON/mp (TVA inclus)15 cm grosime: 85 RON/mp (TVA inclus)20 cm grosime: 95 RON/mp (TVA inclus)Spuma cu Celula Inchisa Huntsman HFO Pro:5 cm grosime: 85 RON/mp (TVA inclus)7 cm grosime: 140 RON/mp (TVA inclus)10 cm grosime: 175 RON/mp (TVA inclus)Avantajele Izolatiei cu Spuma Poliuretanica:Eficienta Energetica: Reduce semnificativ pierderile de caldura, contribuind la scaderea costurilor cu energia.Aplicare Rapida: Procesul de aplicare este rapid si eficient, economisind timp si resurse.Adaptabilitate: Potrivita pentru diverse suprafete si structuri, asigurand o izolatie uniforma si completa.Contactati-ne pentru o Oferta Personalizata:Echipa noastra de specialisti este pregatita sa va ofere consultanta gratuita si solutii adaptate nevoilor dumneavoastra. Pentru detalii suplimentare si programari, vizitati site-ul nostru springterm.ro sau contactati-ne la numarul de telefon 021 9717.Alegeti SpringerTerm pentru o izolatie de calitate superioara, garantata timp de 25 de ani! **65 L;** ☎0219717/ 0752.203.203 office@springerterm.ro

61. **Instalator** sanitar prestez servicii la domiciliu, centrale, hidrofor, incalzire in pardoseala, aer conditionat, freon complecatat, cupru ppr si boiler si calorifere. ☎0728.633.409/ 0736.293.623 mihaiandreeana@34gmail.com

Reparaţie tablă zincată, ţiglă ceramică

jgheaburi, burlane, ţiglă metalică, vopsitorie, mici reparaţii.

Bucureşti şi în afara Bucureştiului - orice distanţă

30% discount până pe 18 decembrie

0725.621.344

62. **Instalatori,** executam lucrari de instalatii termice-sanitare (subsoluri, coloane, centrale termice, incalzire pardoseala, calorifere, obiecte sanitare, hidrofoare, canalizari) montaj-cupru, polipropilena, polietilena, pex, **1.234 L;** ☎0721.507.109 jackass.hm@gmail.com

63. **Iuliu Construct General - Hidroizolatii ☎0722.235.619 iuliuconstruct@yahoo.com http://www.iuliuconstruct.ro**

64. **Izolatie cu spuma poliuretanica de la SpringerTerm A– Garantie 25 de Ani La SpringerTerm, oferim solutii profesionale de izolatie cu spuma poliuretanica, utilizand exclusiv produse de la Huntsman Building Solutions, lider mondial in domeniu. Beneficiati de o garantie de 25 de ani pentru material, asigurandu-va astfel dura 65 L; ☎0752.203.203 office@springerterm.ro**

66. **Lucrari de constructii RTE - Domeniul 1.1. Ofer servicii urmarirea a lucrarilor de constructii pentru societatile comerciale. Responsabil Tehnic cu Executia (RTE), pentru constructii din zona Bucuresti - Ilfov si alte judete apropiate. Stampila RTE - Domeniul 1.1. ☎0727.159.707 ionita.adrianleo@gmail.com**

67. **Mirastar - Tamplarie de arta Suntem o firma cu 30 de ani de experienta, specializata in productia de ferestre si usi termoizolante din lemn triplu stratificat si usi de interior din lemn dublu stratificat, executate la comanda. ☎0723.561.861 office@mirastar.ro https://www.mirastar.ro**

68. **Montaj Fatada Ventilata trespa, fibrocimet,dibond Montaj fatada ventilata placata cu trespa, bond, alucobond, dibond, ibond, fibrocment,placi ceramice,pin nordic,alte placaje de lemn termotratat, alte placi HPL.Montaj Deck terasa. 80 €; ☎0744.876.332**

69. **Montaj** raschetare reconditionare slefuire parchet Asiguram lucrari profesionale de raschetare parchet in toate sectoarele din Bucuresti+ 50 km in afara. Reconditionam orice tip de parchet din lemn sau triplustratificat si il facem sa arate ca nou. **60 L;** ☎0721.743.386 vreau@raschetareparchet.com

70. **Montam obiecte sanitare la preturi accesibile Vine in ajutorul dumneavoastra cu echipe de interventi 24/24 ore, instalati sanitare, instalatii electrice, instalatii termice, desfundari, montaj obiecte sanitare si multe alte servicii, contactati-ne pe WhatsApp 0721423040 Liviu; ☎0721.423.040 badesculiviu39@gmail.com**

71. **Parchetari montam parchet, reconditionam orice tip de parchet, scari, lambriu, usi, zugraveli, amenajari interioare; ☎0720.551.903/ 0760.123.612**

72. **Particular** specialist in amenajari complete si constructii case, specialist in lavabila, glet, rigips, faianta, gresie, parchet, tenculala, sapa, sanitare, polistiren, decorativa, zidarie, etc. Construiesc complet case, in conditii complete de calitate si seriozitate, ☎0729.219.332

73. **Produse pentru tratamentul lemnului vezi pagina https://romtecgrup.ro cu substante ignifuge, anticarii, antifungice, insecticide, confera lemnului rezistenta sporita impotriva inamicilor naturali si impotriva incendiilor. ☎0233.234.544/ 0723.274.875 office@romtecgrup.ro https://romtecgrup.ro**

75. **Raschetare** parchet, montaj parchet Raschetez parchet toate tipurile. Montez parchet toate tipurile. Detin scule profesionale pentru parchet. Masini de camp masini de margine (buffar), mai multe informatii la tel. ☎0766.910.210 vreau@raschetareparchet.com

76. **Reconditionez, restaurez marmura, travertin, mozaic, pardoseli, trepte etc. ☎0724.075.533**

77. **Reparatie** tabla zincata, tigla ceramica jgheaburi, burlane, tigla metalica, vopsitorie, mici reparatii. Bucuresti si in afara Bucurestiului - orice distanta,30% Discount pana pe 18 decembrie. ☎0725.621.344

74. **Proiectare, amenajare, intretinere spatii verzi UTIL GARDEN SERVICE SRL va ofera o gama larga de servicii de amenajari gradini, intretinere plante de interior, intretineri spatii verzi. Echipa noastra de specialisti calificati va ajuta sa proiectati si sa creati cele mai bune solutii in materie de gradini, conform cerintelor si bugetului tau. Pentru noi este important ca o gradina amenajata sa arate la fel de bine constant, sa nu se deterioreze in timp. ☎0723.504.813 util.garden@gmail.com**

78. Reparatie tabla zincata, tigla ceramica, jgheaburi, burlane, tigla metalica, vopsitorie, mici reparatii. Bucuresti si in afara Bucurestiului - orice distanta; Discount 30% pana pe 18 decembrie. ☎0725.621.344

79. **Reparatii acoperisuri in Bucuresti, Ilfov, Giurgiu, Alexandria, Buzau, Ploiesti, Pitesti si provincie, servicii de montaj si reparatii pentru acoperisuri de la A la Z, echipa autorizata, oferim si cerem seriozate; ☎0732.993.118**

80. **Servicii curatenie, menaj IDEEA Construct prin departamentul de Cleaning se afla in topul firmelor de curatenie din Bucuresti. Cu o vasta experienta pe piata de curatenie, IDEEA Construct continua sa-si defineasca si sa-si dezvolte constant standardele servicilor de curatenie, eliberandu-si clientii de o serie de responsabilitati consumatoare de timp si de resurse investite in serviciile de curatenie. ☎0764.018.404 office@ideeamaintenance.ro https://ideeamaintenance.ro/**

81. **Servicii** paza complete Lex Protect. LexProtect ofera: 1. Smart Home; 2. Alarma Antiefractie si Supraveghere Video; 3. Control Acces & Pontaj; 4. Interfonie & Videointerfonie; 5. Automatizari Porti & Bariere; 6. Detectie & Stingere Incendii; 7.Documentatii P.S.I.; 8.Instalare Sisteme Detectie; ☎+40741292929/ +40749267872 office@lexprotect.ro

82. **Slefuire,** lustruire beton parcare Slefuire parcare beton turnata cu defecte. Expunerea agregatelor in totalitate sau partial Aplicarea de substante care duritca pardoseala, obtinind prin aceasta o rezistenta marita. **18 €;** ☎0723.436.067 adnainterdom@yahoo.com

83. **Smart** Fenster - Comercializare termopane, jaluzele, usi, ferestre Tamplarie Salamander, terase si balcoane din sticla; Comercializam si montam toate tipurile de plase de tantari; usi de interior; jaluzele, rolete, rulouri exterioare, usi de garaj ☎0800.475.155 contact@smartfenster.ro http://www.smartfenster.ro

84. **Spalare** geamuri, panouri fotovoltaice, cladiri, fatade. Spalam geamuri, panouri fotovoltaice, fatade, cladiri, hale, terase, curatenie dupa constructor, curatenie de intretinere si generala; **400 L;** ☎0725.732.232 Livraricumparaturi@yahoo.ro

85. **Taiem** lemne cu drujba, in Bucuresti, Ilfov si provincie, oriunde in tara echipa de baieti taiem lemne cu drujba, tundem iarba, spargem lemne cu toporul, asezam si strangem iarba; ☎0729.396.819

86. **Tamplarii din aluminiu si PVC. Transforma-ti casa cu ferestre, usi si balcoane din termopan sau tripan de calitate superioara! Executam la comanda tampalrii din aluminiu si PVC, adaptate perfect nevoilor tale! Personalizeaza-ti locuinta cu solutii moderne si durabile. 200 L; ☎0765.575.194 contact@assebworkshop.ro https://assebworkshop.ro/**

87. **Termo si hidroizolatii, cu sisteme poliuretanice avansate. Seriozitate si profesionalism pentru colaborari de succes.Asteptam cu drag solicitari la 0770776789 sau contact@siro.ro; ☎077077678 contact@siro.ro**

88. **Termopan la pret de fabrica vindem la pret de fabrica termopan Rehau, Gealan, Salamander, producem la comanda feroniere, plasa insecte, rulouri exterioare, usi de garaj, sticla securizata, rolete de interior windowsolution.ro ☎0733.737.873 office@windowsolution.ro https://windowsolution.ro**

89. **TotalPest** - Servicii si Contract DDD Cu o experienta de peste 10 ani, echipa noastra te poate scapa cu succes de orice daunator. ☎0744.120.123 contact@totalpest.ro http://www.totalpest.ro

90. **UNIOR** TEPID liderul detasat al importatorilor de scule de mana din Romania.Oferta UNIOR TEPID detine 5 grupe mari de unelte (scule de mana, scule achietoare si port-scule, scule pentru lemn, scule electrice, pneumatice, hidraulice si scule de masura si control)si se dezvolta prin adancimea familiei si prin adaugarea unor grupe nisate de scule, indeosebi pentru consum Industrial ☎0728.162.362/ 0268.317.786 tepid@tepid.ro http://www.sculeserioase.ro

91. **Victoria Global - proiectare, executie instalatii gaze Servicii instalatii gaze Bucuresti-Ilfovautorizare ANRE, executam lucrari de calitate in domeniul instalatiilor de gaze si termice la cele mai bune preturi. ☎0721.631.761/ 0788.388.625 contact@victoriaglobal.ro http://www.victoriaglobal.ro**

92. **Window Solution - Producator Termopane Salamander Structura optimizata cu 6 camere si o adancime constructiva de 92 mm asigura o protectie termica remarcabila si o eficienta energetica optima pentru casa dumneavoastra;Window Solution - Producator Termopane Salamander-Compania noastra producatoare de termopane Salamander isi mentinea pozitia in companiile de top din Bucuresti. Prin investitii in tehnologii noi si pregatirea continua a personalului calificat reusim sa livram cel mai bun raport calitate pret intr-o industrie foarte competitiva. Sistemele de termopan Salamander produse in fabrica noastra au devenit un produs in care am integrat beneficiile si avantajele unei ferestre termopan intr-un produs de inalta calitate pentru confortul si siguranta casei dumneavoastra.Sistemele de termopane Salamander produse nu ies in evidenta doar prin calitatea cu care sunt executate dar si prin design deosebit si eficenta coeficentului de izolare termica si fonica.Salamander bluEvolution 82 | Salamander Bluevolution73 | Salamander Bluevolution92 | Plase insecte | Geam termopan | Feronerie | Rulouri exterioare | Glafuri | Jaluzele | Usi de garaj | Sticla securizataCONTACTTelefon:+40 725.70.70.70Adresa:Drumul taberei 82, Sector 6, Bucuresti ☎0725.707.070 office@windowsolution.ro https://termopane-salamander.ro**

93. **Zugrav** Amenajari interioare:- lavabila, glet, gresie si faianta, izolate anti mucegai. Amenajari exterioare: - izolatie carton, decorativa, placat poliester. ☎0763.460.909

94. **Zugrav** execut lucrari de amenajari interioare (glet, lavabil, parchet, de operat, amorsa, glafuri, coltare **1.000 €;** ☎0730.918.602 bogdancojocariu1@gmail.com

95. **Zugrav , montat gresie faianta, parchet Zugrav , montat gresie faianta, parchet, electrice sanitare, zugraveti apartamente case ☎0727.957.787**

96. **Zugrav** Bucuresti Zugrav cu experienta, execut lucrari de calitate **25 €;** ☎0721.033.058/ 0721.033.058 vladsandel29@gmail.com

97. **Zugrav** Bucuresti. Zugrav execut amenajari interioare Bucuresti. Cer si ofer seriozitate. Alexandru, **120 L;** ☎0721.033.058/ 0721.033.058 vladsandel29@gmail.com

98. **Zugrav,** glet 10 Lei, lavabil 5 Lei mp execut apartamente case la cheie, montam parchet, gresie faianta, reparatii, glafuri, tenculala manuala, decopertari, cerem/ oferim seriozitate ☎0737.764.374

Cursuri, meditaţii, şcoli, traduceri

1. **Asistent medical generalist, Scoala Postliceala Sanitara Sf. Vasile cel Mare, prima scoala acreditata din Bucuresti, Ordin de acreditare nr. 5637/14.11.2006, organizeaza inscrieri ptr. calificarea profesionala: Asistent medical generalist. Se pot inscrie absolventi de liceu cu/ fara diploma de BAC ☎021.253.13.94 fdu_svm@yahoo.com**

2. **Birou Gentil Traduceri Bucuresti Traduceri specializate din domeniile: tehnic, IT, medical, financiar, juridic. In functie de profilul documentului, selectam traducatorul care are calificarea profesionala adecvata. ☎021.327.06.17/ 0727.730.369 office@gentil.ro http://www.gentil.ro**

3. Bitcoin, cum sa faci tranzactii, sa castigi bani din crypto, bitcoin mining Invata despre bitcoin, cumparare, vanzare, cum faci bani daca minezi bitcoin, crypto bitcoin mining, 500 euro sedinta individuala (unu la unu) pana la 30 minute si sa aveti laptop, telefon de top, net 500 €; ☎0729.789.078 advertise@nationalenq.com

4. **Burlington English curs cursuri de engleza online Cursuri de engleza online, cu profesor calificat, pentru adulti de toate varstele. Invata engleza conversationala pentru orice nivel. Orarul este flexibil. Cursuri autorizate de Ministerul Educatiei. ☎0720.055.445/ 021.794.01.08 info@burlingtonenglish.ro http://www.burlingtonenglish.ro**

5. **Curs cosmetician, zona Piata Unirii. Oferim cursuri de cosmetica acreditate cu practica din prima zi. Produsele folosite in cadrul cursului sunt de la Apis Professionale. Modulul de epeilare definitiva este inclus in cursul de calificare. 3.600 L; ☎0763.606.638 florone.professional@yahoo.com https://florone.ro/**

6. **Curs:frigotehnist ,electrician, fotovoltaici.Buc PREDA. PROF,ING OLTEANU MIRCEA ,AUTOR DE MANUALECURS ELECTRICIAN INCLUS FOTOVOLTAICICURS FRIGOTEHNISTCURS PERFECTIONARE IN SISTEME FOTOVOLTAICENU ESTE O BATJOCURA DE CURS DE 30 DE ORE ONLINE ☎0767.767.676/ 0723.253.342 cursuridecalificareacreditate@gmail.com http://www.cursuridecalificareacreditate.ro**

7. **CURSURI CALIFICARE BUCURESTI PENTRU ELECTRICIAN, FOTOVOLTAICE, INSTALATOR, IZOLATOR TERMIC, ZUGRAV-IPSOSAR-TAPETAR, TAMPLARIE ALUMINIU SI PVC, DULGHER, BULDOEXCAVATORIST, LACATUS, BUCATAR, ☎0723.780.069 HTTP://CARDINALS.RO/**

8. **Cursuri** de prim ajutor Organizam cursuri de prim ajutor pentru companii, scoli, gradinite,corporatii etc. Cursurile noastre sunt acreditate ERC si sunt in conformitate cu legea 319 2006 privind siguranta angajatilor la locul de munca. www.eusalvez.ro **15 L;** ☎0765.506.417 eusalvez@gmail.com

9. **Cursuri de unghii false (stilist-protezist) Oferim cursuri acreditate cu practica din prima zi pe modele. Durata cursului este de 5 saptamani. Materiale incluse in pret. Pretul cursului este de 2.000 Lei. 1.500 L; ☎0763.606.638 florone.professional@yahoo.com https://florone.ro/**

10. **Cusuri** de germana online, RAPIDE SI EFICIENTE! German Kulturhaus ofera o gama completa de cursuri de limba germana, pentru toate modulele, adaptate fiecarui cursant! Inscrieri pentru Copii - Incep cursurile de limba germana pe 30 septembrie! ☎0773.973.955 contact@germankulturhaus.ro https://www.germankulturhaus.ro/cursuri-limba-germana-online/

11. **Igiena** Serv, cursuri de igiena servicii autorizate, prezenta nationala in fiecare zona a Romaniei. Oferim posibilitatea de a urma un curs de igiena publica, pentru o categorie larga de persoane ☎0774.060.606 contact@igienaserv.ro https://igienaserv.ro/

12. **Instructor** auto Instructor auto scoala de soferi Manu Auto Serv ofer cursuri pentru obtinerea permisului de conducere auto pe Ford Fiesta cutie manuala si ore suplimentare personalor cu permis care doresc sa isi imbunatateasca abilitatile. ☎0740.829.348

13. **Iuliana Stefan, make-up artist profesionist, specialist in remodelare sprancene, trainer, consultant de imagine. Realizez: machiaj pentru mirese/nunti, ocazii speciale, sedinte foto, fashion, beauty, publicatii evenimente, teatru etc. machiajiuliana@gmail.com**

14. **Matematica,** profesor, Bucuresti orice zona, sedinte individuale in Bucuresti la domiciliul elevului, matematica, profesor. Relatii la tel. ☎0727.809.907

15. **Matematica,** profesor, Bucuresti, orice zona sedinte individuale la domiciliul elevului (siguranta, eficienta, seriozitate, calitate). Matematica ☎0727.809.907

16. **Matematica.** Bucuresti. Profesor. sedinte individuale. Domiciliul elevului. Profesor. Calitate ☎0727.809.907

17. **Meditatii** contabilitate analiza economico-financiara Ofer meditatii la contabilitate, analiza economico-financiara pentru toate nivelurile online sau fizic pentru elevi, studenti, practicieni avand o experienta in predare si in activitatea practica de peste 20 ani. Relatii la telefon/ mail: ☎0775.317.204 sm.contanaleconom@gmail.com

18. **Meditatii** matematica. Meditatii matematica. Profesor. Bucuresti. Experienta. Calitate. Siguranta. Eficienta. (zero sapte doi sapte opt sute noua nouă sute sapte). Telefon 072780907.Mai bine nu exista. ☎0727.809.907

19. **Meditatii scolare, cursuri de pictura, desen. Centrul educational Evolution Kids va invita sa va inscireti la meditatiile scolare/ cursuri pentru a beneficia de ajutor specializat in rezolvarea temelor, in pregatirea pentru examene si pentru viata, 100 L; ☎0768.925.723 lauryta_math@yahoo.com https://www.evolutionkids.ro/**

20. **NewTech Academy cursuri de programare IT. online NewTech Academy scoala de IT - cursuri de programare online, live cu traineri experti, 70% practica. Invata programare frontend & fullstack de la zero si obtine jobul dorit la absolvire; ☎031.005.13.04 office@newtech.ro https://www.newtech.ro**

21. **Permise barca - Curs de navigatie practic Permis de barca recunoscut international: RYA Day Skipper. Se obtine in 5 zile de curs de navigatie practica in Grecia, in care vei sta pe un velier alaturi de instructor si 5 cursanti. ☎0732.273.826 skipper@capetan.club https://capetan.club**

22. **Picon Training Center Cursuri de specializare si calificare intensive, avizate de Ministerul Muncii si Educatiei: Operator Introducere, Validare si Prelucrare Date; ☎0724.772.425/ 0787.632.375 office@cursuri-picon.ro http://www.cursuri-picon.ro**

23. **Real Translations, traduceri autorizate, traduceri legalizate orice limba, interpretariat, servicii supralegalizare, apostila Haga, legalizari la ambasade, vizari acte studii, experienta 15 ani, traducatori profesionisti, preturi minime, ☎0723.795.265 office@real-translations.ro http://www.real-translations.ro/ro/**

24. **Scoala** de Soferi Nelit Scoala de soferi Nelit te asteapta in Drumul Taberei nr. 134, sector 6, Bucuresti. Scopul nostru este sa te ajutam sa obtii permisul de conducere si sa devii un sofer increzator si responsabil. ☎0766.726.252 contact@nelit.ro https://www.nelit.ro/

25. **Servicii** de meditatii engleza, franceza Ofer meditatii la limba engleza, franceza, italiana in Bucuresti S2 Bucur Obor. Se pot face si online; ☎021.253.19.85 hosugabrielanetwork@gmail.com

Servicii funerare

1. **Am de vanzare locuri de veci. Vand locuri de veci in cimitirele din Bucuresti. Colentina (Reinvierea), Damaroaia, Bucuresti Noi si Pantelimon II. ☎0774.042.520**

2. **Casa funerara Mihai este la dispozitia familiilor Inmormantare Completa Pensionari (0 Lei).Se achita cu talonul de pensie.GRATUITDeces Acasa sau Spital = 0 Lei ServiciiConsultanta de specialitateConstatare decesImbalsamare-Toaletare, impachetareDeclarare decesActe necesare inhumarii/incinerariiLivrare sicriu si cruceTransport si manipulare-Depunere la capelaParastas ☎0744.326.240 ursuianumihai1960@gmail.com**

3. **Constructii** funerare Bucuresti, Ilfov si in tara, servicii funerare, cavouri, borduri mozaic, marmura, granit, sculpturi pe cruci mozaic, marmura, granit, placi marmura, cruci fier noi. Nonstop, Florin, ☎0729.396.819

4. **Dani Funerare - servicii funerare Sos. Giurgiului Sc Dani Impex 1100 srl a fost infiintata in anul 1997. De atunci am venit in intampinarea clientilor nostri cu o gama variata de servicii si produse de calitate la preturi reale. Ne asumam raspunderea pentru serviciile pe care le oferimPrintre serviciile si produsele oferite de noi enumeram:- constatare deces;- imbalsamare;- certificat deces;- sicrie;-transport inmormantare;-transport persoane;-manipulare sicrie;- aranjamente florare.Serviciul de transport funerar poate avea mai multe utilitati: transportul sicriului la domiciliu sau spital, transportul persoanei decedate la biserica sau capela, transportul funerar la cimitir. Transportul funerar poate fi efectuat numai de catre persoane sau firme autorizate Â– care detin o masina funerara autorizata. Serviciile de transport funerar asigurate de firma noastra sunt disponibile pe tot teritoriul Romaniei. Decontam cu talonul de pensie sau asigurat. ☎0722.636.604/ 0766.356.817 contact@serv-funerare.ro http://www.serv-funerare.ro**

5. **Execut** poze ceramica, Bucuresti, Ilfov si oriunde in tara; firma constructii efectuam poze ceramica, alb negru/color, sculptam cruci si placi marmura, granit si sapaturi gropi, inmormantari, cavouri, cripte, ☎0729.396.819

6. **Execut** sapaturi cavouri, inmormantari, dezhumari, apa, haznale Bucuresti, Ilfov, oriunde in tara, facem orice fel de sapaturi, ☎0729.396.819

7. **Execut** servicii funerare complete, sapaturi groapa inmormantare 1,2,3 locuri, in Buc., Ilfov si in tara. Preturi mici, sicriu cruce transport funerar, imbalsamare, constatare deces, declararea decesului primarie, acte cimitir, incinerare, biserica, ☎0729.396.819

8. **Servicii** funerare complete in Bucuresti, Ilfov si in tara, preturi acceptabile, (sapaturi gropi, inmormantari, cavouri, cripte, deshumari, oseminte sau urne) si orice fel de sapaturi (apa, haznale, fose) cu talon de pensie, medic constatator, imbalsamator autorizat, ☎0729.396.819

9. **Servicii** Funerare non stop cu talonul de pensie Casa Funerara Cantemir ofera servicii complete de inmormantare in Bucuresti si Ilfov.Va oferim cu seriozitate si promptitudine servicii funerare non stop: medic legist constatator, imbalsamare, toaletare decedat, declarare deces, livrare sicriu, cruce, transport decedat, depunere la capela, parastas. Adresa magazin - Strada Stoian Militaru, 45, sector 4, Bucuresti NON-STOP www.funerare-cantemir.ro ☎0760.941.664/ 0731.354.266

10. **Turnam** placi pentru cavouri, echipa baieti. Delimitari intre gropi,inmormantari pentru al doilea sicriu. Nu lucram cu cimitirele de Primaria Capitalei, doar cu firmele de la Chivotul Mare si cimitire parohiale din Bucuresti, Ilfov si din tara. Preturi acceptabile. ☎0729.396.819

Servicii imobiliare, avize, cadastru

1. **Administrare** imobile Bucuresti-Ilfov. Servicii administrare, mentenanta si curatenie imobile (asociatii proprietari) in Bucuresti-Ilfov. ☎0746.119.707 office@admob.ro https://www.admob.ro

2. **Administrare imobile si asociatii de proprietari Suntem o companie specializata in administrare imobile pe baza de comision sau contract si putem asigura, in functie de solicitarile dumneavoastra, managementul financiar si de proprietate. ☎0736.365.365 florin.matei@administrare365.ro http://www.administrare365.ro**

3. **Agentie** imobiliara, administram apartamente cu chiriasi, nu mai aveti grija ca vor fi datorii la plecarea lor si nici la gasirea noului chirias,agentia noastra administreaza imobile fara probleme de 20 de ani si suntem recomandati de fiecare proprietar ,comision neg,activam in orice sector din Bucuresti ☎0723.118.758 adrianaolteanu@ymail.com

4. **Cadastru Intabulare Ridicari Topografice Trasari Galileo Topo va ofera servicii de cadastru si intabulare, trasari limite de proprietate si constructii, dezmembrari, alipiri, planuri topografice, certificate energetice. ☎0766.546.388 dragos@galileotopo.ro https://galileotopo.ro/**

5. **Certificat Energetic pentru orice tip imobil, audit energetic - AIA Proiect Obtine rapid certificatul energetic pentru orice tip de imobil! Servicii profesionale, predare in 48h la preturi accesibile. Contacteazane acum pentru o oferta! 0722494447, detalii@aia-proiect.ro. ☎031.422.36.16/ 0722.494.447 detalii@aia-proiect.ro https://aia-proiect.ro**

6. **CrediteRapideOnline.ro** CrediteRapideOnline.ro iti compara cele mai bune oferte de credite online rapide din Romania, ajutandu-te sa gasesti cea mai mica dobanda cu ajutorul comparatorului nostru de imprumuturi rapide. ☎0743.107.225 hello@crediterapideonline.ro https://www.crediterapideonline.ro/

7. **Cresida Management, administrare imobile, concentram intr-un singur loc toate serviciile pe care clientii nostri le cauta (administrare, consultanta, infiintarea asociatiei de proprietari) ☎031.433.45.42 office@cresida.ro https://cresida.ro/**

8. **Daca azi ar fi un incendiu sau cutremur major, maine ai mai avea casa? Hai sa vorbim despre o asigurare facultativa pentru locuinta ta. Nu, asigurarea nu va opri nici cutremurul, nici incendiul si nici apa. Doar te va ajuta sa refaci casa, asa cum era inainte de aceste evenimente nefericite ☎0746.793.790**

9. **Drepturi** litigioase. Cumpar drepturi ligitioase cu legea 10/2001, legea 18/1991 si alte legi de restituire a proprietatii. Ofer asistenta de specialitate in procese de revendicare si in proceduri administrative. ☎0723.977.688

10. **Happy Consulting - consultanti financiari. Echipa profesionista de consultanti financiari iti sta la dispozitie si iti ofera toate informatiile de care ai nevoie. ☎0725.250.205 ninel.balauru@gmail.com https://www.happyconsulting.ro**

11. **Home Energy Consulting - Evaluare Imobiliara Proiectare, audit energetic si consultanta nZEBServicii de specialitate:- Evaluatori imobiliari- Proiectanti constructii-Auditori energetici- Auditori de mediu. ☎0766.894.301 eficientaenergeticacladiri@gmail.com https://www.eauditenergetic.ro**

12. **Imprumut** Rapid - AXI Card AXI Card iti ofera un credit online rapid, fara comision de analiza, cu posibilitatea de a avea banii in contul tau in 15 minute de la aprobare. ☎0319032 help@axi-card.ro https://get.axi-card.ro/lp/card-de-credit/?bid=40380006009006

13. **Mrfinance.ro** - Comparatorul tau de credit Mrfinance.ro te ajuta sa intelegi lumea financiara in cei mai obiectivi termeni. Iti compara cele mai bune oferte de credite din Romania, ajutandu-te sa gasesti cea mai mica dobanda cu ajutorul calculatoarelor noastre de credite. ☎0743.107.225 hello@mrfinance.ro https://mrfinance.ro/creditul-ipotecar/

14. **Servicii imobiliare integrate REAL START Imobiliare are sediul in Bucuresti, Romania si isi propune sa ofere servicii imobiliare integrate atat in tara cat si in afara granitelor. ☎0741.214.215 office@realstart.ro https://www.realstart.ro/servicii-imobiliare/**

Servicii sănătate

1. **Asistenta** si Supraveghere 24/ 24 Camin de batrani Bucuresti, Acasa la Bunici: ingrijire, asistenta medicala si recuperare zilnica. Se afla intre parcurile Carol si Tineretului. O oaza de 700 mp de verdeata in centrul Bucurestiului ☎0724.384.753

2. **Asociatia Crestina Sf. Gheorghe si Sf. Dumitru camin particular pentru batrani si bolnavi de Alzheimer, Centrul Balotesti & Baneasa, cladiri modern utilate su mobilate, asistenta medicala, personal calificat care va ofera ingrijire 24/24 ☎0721.900.100/ 0722.223.166 contact@camin-particular.ro**

3. **Camin de batrani Bucuresti, Acasa la Bunici: ingrijire, asistenta medicala si recuperare zilnica. Se afla intre parcurile Carol si Tineretului. O oaza de 700 mp de verdeata in centrul Bucurestiului, ☎0724.384.753 office@caminul-acasa-la-bunici.ro**

4. **Camin de batrani Martha, curte 1.600 mp, gradina amenajata cu pomi fructiferi, brazi, gazon cladire 500 mp p+2, camere cu 2, 3 sau 4 paturi, living capacitate 34 locuri, cabinet medical, spalatorie, bucatarie complet utilata, ☎0745.766.173/ 0769.242.873 mateielena2005@yahoo.com https://caminalzheimerbucuresti.ro/contact/**

5. **Camin de Batrani Santa Maria Cristina ingrijire persoane varsnice cu diferite forme de boala precum Alzhaimer, Parkinson, 3 mese pe zi+2 gustari, controale medicale, kinetoterapie, reflexoterapie, consiliere psihologica.caminsantamaria.ro ☎0766.861.513 office@caminsantamaria.ro http://www.caminsantamaria.ro**

6. **Camin** de batrani, un centru excelent, Camin de batrani Bucuresti, Acasa la Bunici: ingrijire, asistenta medicala si recuperare zilnica. Se afla intre parcurile Carol si Tineretului. O oaza de 700 mp de verdeata in centrul Bucurestiului ☎0724.384.753 office@caminul-acasa-la-bunici.ro

7. **Camin** Eden Confort si siguranta pentru seniori caminul de batrani Eden a fost conceput si dotat pentru a oferi un maxim de confort si siguranta membrilor seniori ai familiei dvs. Centrul nostru dispune de serviciu propriu de ambulanta ; ☎0732.332.122/ 0726.081.666 camineden@gmail.com

8. **Camin Nicolas- Miruna face internari; S-a deschis noul Camin de Batrani Nicolas-Miruna, situat in Bucuresti. Oferim parintilor si bunicilor ingrijirea si siguranta de care au nevoie, intr-o locatie moderna, sigura si confortabila, alaturi de un personal calificat, ☎0760.653.984/ 0769.508.652 caminuldebatraninicolasmiruna.metro.rest/?lang=ro**

9. **Caminul de batrani Sf Nicolae ofera cazare, masa si ingrijire intr-o vila noua si moderna,langa padure.Locatia dispune de 27 locuri,in camere de 2,3,4 paturi dotate cu mobilier nou, TV Led si internet wireless in fiecare camera, ☎0756.050.150/ 0756.050.151 office@caminulsfantulnicolae.ro**

10. **Caminul de batrani Sf. Elena Pitesti Arges Caminul de batrani se afla in vecinatatea padurii Trivale avand o experienta de 15 ani in domeniu. Caminul dispune de toate facilitatile pentru seniorii dvs., totul este modernizat la cele mai inalte standarde; ☎0742.561.544 office@caminalzheimer.ro https://caminalzheimer.ro/**

11. **Caminul** de batrani Â‚Casa PrimitoareÂ“ **3.500 L;** ☎0723.273.520 casaprimitoare@yahoo.com https://casaprimitoare.ro/

12. **Casa** Fabian - Timisoara Casa Fabian - Centru de ingrijire persoane varstnice este locul unde veti gasi siguranta si devotamentul de care parintele sau bunicul Dvs. are atata nevoie! ☎0734.072.247/ 0756.791.342 casafabian.tm@gmail.com http://www.casafabian.ro

13. **Casa** Floriana oferim conditii de cazare preferate de toti batranii, var

PRESTĂRI SERVICII

17. **Clinica Stomatologica Dental Premier Echipa Dental Premier te ajuta sa spui adio protezelor dentare! Beneficiaza de o dantura completa cu sistemele All-on-4 si All-on-6! Implanturi dentare si lucrari fixe in 24h! Certificat de Excelenta! ☎0758.791.817 contact@dentalpremier.ro https://www.dentalpremier.ro/**

18. **Clinica Stomatologica SmilePro La SmilePro, credem ca un zambet sanatos este cheia unei vieti fericite. Clinica noastra moderna este dedicata sa ofere fiecarui pacient ingrijire personalizata si confort maxim. ☎0770.773.773 info@smilepro.ro**

19. **CMI DR. Musetescu Ioana Am deschis!Sunt bucuroasa sa va anunt ca, incepand de astazi, CMI DR. MUSETESCU IOANA se gaseste pe strada Calea Dudesti, nr. 102, parter, sector 3, Bucuresti. ☎0733.438.014 dr.musetescu.ioana@gmail.com**

20. **Consultatie, evaluare medicala generala Consultatie si evaluare medicala generala, psihiatrica si psihologica, testare rapida a drogurilor in urina, testare HIV/SIDA, asistenta si administrare tratament substitutiv.Adresa : Regina Maria nr. 35. sector 4 Bucuresti. ☎0747.896.161/ 0728.983.652 amghita@yahoo.com**

21. **Dr.** Dragomir Adrian Liviu - Cabinet medical oftalmologie Pentru adulti si copii: consultatii, tratamente oftalmologice si optica medicala; acuitate vizuala, examen "fund de ochi", tensiune oculara, prescriptii ochelari, simt cromatic, consultatii pentru strabism, extragere corpi straini, pansamente. ☎021.322.86.65/ 0744.364.963 adriandragomir11@yahoo.com

22. **Hajdu Despina Elena-cabinet stomatologic. Stomatologie generala: implanturi dentare, microchirurgie stomatologica, lucrari protetice - toata gama, inclusiv lucrari metalo-ceramice pe metale nobile si seminobile, ceramica pe zirconiu, fatete, ☎0744.674.367 hajdu.despina@gmail.com https://www.ghidul.ro/drhajdude-spina/**

23. **Iacobcare Senior Center - camin de batrani Caminul nostru isi desfasoara activitatea intr-o cladire de aproape 900 mp, 18 dormitoare noi si moderne, de cate 2 si 3 locuri fiecare, grup sanitar propriu. Situat pe un teren de 1500 mp, curte generoasa. ☎0755.069.991 contact@iacobcareseniorcenter.ro www.iacobcareseniorcenter.ro**

24. **Ingrijiri medicale la domiciliu Bucuresti Ilfov Med Home - Ingrijiri medicale la domiciliu asigura asistenta medicala profesionala la domiciliul pacientului, conform unui plan de ingrijire, adaptat fiecarui pacient in parte. Totodata ne propunem sa oferim informatii si asistenta familiei, pentru a asigura cele mai bune ingrijiri, in cele mai bune conditii. ☎0770.192.055 asistent.ingrijiri@gmail.com**

25. **Institut de Cercetare-Dezvoltare pentru Apicultura Producem si livram o gama larga de produse apicole, apiterapeutice, suplimente nutritive de uz uman, material biologic apicol, biostimulatori apicoli, medicamente pentru combaterea bolilor albinelor. ☎021.232.08.98/ 0769.077.412 secretariat@icdapicultura.ro http://www.icdapicultura.ro/**

26. **Medissa Vita - Nutritie si Biorezonanta Timisoara. Tehnica de Facelift Energetic este o metoda exceptionala de a intineri fata dar si intregul corp datorita restabilirii energiei fetei. Tehnica reuseste sa imprime o relaxare profunda. Servicii de terapii alternative, terapii complementare, medicina alternativa, medicina naturista. ☎0746.258.077/ 0735.978.857 office@medissavita.ro https://nutritie-biorezonanta.ro/**

27. **Psiholog Popescu Dumitru, Daca simti ca ai nevoie de ajutor pentru a te intelege pe tine sau pe cei din jurul tau, atunci este timpul sa programezi o sesiune de psihoterapie. ☎0784.419.441 programare@consultlapsiholog.ro https://consultlapsiholog.ro/**

28. **Servicii** medicale la domiciliu in Bucuresti/ Ilfov perfuzie, injectie, scoaterea firelor, montarea sonda urinara, montarea acului de camera implantabila si heparinizare, branule, clisma, pansamente escare, ingrijire batrani, inchiriat aparat oxigen **100 L;** ☎0768.362.201

29. **Terapii** alternative Viata salveaza vieti,cine salveaza o viata salveaza o lume intreaga, ofer tratamente personalizate in functie de afectiunea fiecaruia plus astrograma natala karmica si tranzite (bonus) pot lucra energetic indiferent de tara oras sau continent.Telefon 0771431171 mesaje pe WhatsApp de la ora 8:00 la 18:00 cu descrierea afectiuni,consiliere,astrograma plus tratamente energetice. Nihil sine Deo ☎0771.431.171 alintoader777@gmail.com

Reparaţii, service

1. **Ascensoare Modernizari, montajul ascensoarelor, montajul platformelor. Verificari tehnice in utilizarea pentru investigatii/ examinari cu caracter tehnic. ☎0743.167.244/ 021.336.76.36 office@ascensorul.ro**

2. **Asistenta** IT PC, recuperare parole, bitcoin, servicii SEO optimizare Google consultanta IT, creare site de stiri cu reclame pentru care sa incasati bani lunar, pregatire pt deschiderea unei afaceri pe internet achizitii IT, rezolvare orice problema IT, portofele crypto wallet **500 €;** ☎0729.789.078 advertise@nationalenq.com

3. **AUTORIZAT REPARATII FRIGIDERE, COMBINE FRIGORIFICE, CONGELATOARE. INTERVENTII RAPIDE. CALITATE. GARANTIE. PIESE ORIGINALE. INCLUSIV SAMBATA, DUMINICA; ☎0729.473.587/ 021.420.36.48**

4. **Buletine PRAM, Verificari si masuratori PRAM, Servicii verificari PRAM, masuratori prize de pamant, verificari periodice instalatii si echipamente electrice. Termoviziune instalatii si echipamente electrice. Testari electrosecuritate echipamente, ☎0723.361.107 office@electricalc.ro https://www.electricalc.ro**

6. **Electro Emio Prodimpex. Firma noastra se ocupa cu comercializarea si intretinerea masinilor de bandat, masinilor de numarat bancnote, masinilor de numarat monede, detectoare de bancnote false si distrugatoare de documente, ☎0744.583.340/ 0720.534.226 office@emio.ro https://emio.ro/**

7. **EXECUT REPARATII FRIGIDERE, COMBINE FRIGORIFICE, CONGELATOARE. INTERVENTII RAPIDE. CALITATE. GARANTIE. PIESE ORIGINALE. INCLUSIV WEEKEND; ☎0729.473.587/ 021.420.36.48/ 0762.988.567 YO_CRYSTYNA@YAHOO.COM**

5. **Electrician** autorizat Bucuresti executa servicii de montaj si reparatii, prize, corpuri de iluminat, intrerupatoare electrice, inlocuire sigurante automate etc. Preturi f. bune, Sector 3; ☎0726.158.226 florin_imb@yahoo.com

8. **Firma instalatii gaze in Bucuresti autorizata ANRE Revizie instalatii de gaze - expertiza tehnica pentru instalatii de calitate superioara. Verificare instalatii de gaze, testare detectoare. Servicii specializate in asigurarea sigurantei locuintei. office@iproexem.ro**

9. **FRIGIDERE, REPARATII FRIGIDERE, COMBINE FRIGORIFICE, CONGELATOARE. INTERVENTII RAPIDE. CALITATE. GARANTIE. PIESE ORIGINALE. INCLUSIV SAMBATA, DUMINICA, ☎0729.473.587/ 021.420.36.48**

10. **Instalare** Windows 11*10 licenta, drivere, Office 2021 imprimanta si jocuri la domiciliul clientului. Instalez jocuri, antivirus, aplicatii, codecuri, programe, browser si imprimanta. Instalez Office 2021 cu licenta, Adobe pdf, Vlc, Zoom, obs, aplicatie filme si seriale 2024 **50 L;** ☎0722.491.955/ 0736.522.404 chancristy@yahoo.com

11. **Instalatii** electrice non stop 24/24h 7l Serviciile de reparatii, montaj, executie si mentenanta instalatii electrice sunt destinate atat persoanelor fizice, cat si celor juridice: sedii de firme, cladiri de birouri, magazine, spatii comerci **120 L;** ☎0727.921.576

12. **Instalator autorizat centrale termice, repar orice model rapid. Montaj apometre, sigilez, robineti, 1 tevi, gaze, cupru, ppr pex robineti, desfund canalizari, montez masini spalat, aragaze, calorifere, amenajeri bai, centrale termice, ☎0726.634.466/ 0785.349.085 francoinstalator@gmail.com**

13. IT assistance, password recovery, bitcoin, SEO services Google rank website IT consultancy, creation of news websites with ads for which you can collect money monthly, help to open your Internet business, IT purchases, solving any IT problem, crypto wallets, bitcoin passwords 500 €; ☎0729.789.078 advertise@nationalenq.com

14. **Luk** Install - Instalator Bucuresti si Ilfov Firma noastra va pune la dispozitie non stop instalatori autorizati pentru a efectua o gama variata de lucrari la nivelul instalatiilor sanitare, termice, instalatiilor de gaze sau electrice. ☎0743.697.295 lukinstall24perfect@yahoo.com https://lukinstall.ro/

15. **Reconditionari,** emailari cazi de baie, acum fara demontare, efect de portelan, prin pulverizare pistol cu aer cald, experienta, profesionalism, garantie 4 ani, preturi de la 600 Ron. Alexandru www.reconditionari-cazi.eu,www.reconditionari-cazi.ro, **650 L;** ☎0723.349.476 emailari_cazi@yahoo.com https://www.reconditionari-cazi.eu

16. **Repar** masini spalat automate, toate marcile: Ariston, Whirlpool, Ardo, etc. Ofer garantie; ☎0722.327.483/ 0767.177.665

17. **Reparatii** aragaze, Va salut, tehnician electrocasnice, repar aragaze plite cuptoare la care nu sta flacara, montaj regulator, racord gaz, inlocuire butoane, diuze, robinet blocat la cuptor, totul la domiciliul clientului, Bucuresti si Ilfov, ofer garantie **20 L;** ☎021.648.58.59/ 0721.552.970 service.tcm78@gmail.com

18. Reparatii centrale termice Reparam orice model de centrala, placi electronice, curatari chimice, schimbam componente defecte, la cerere inlocuim centrala, preturi corecte, deplasare rapida, ☎0730.310.810/ 0730.310.810 propractik1@gmail.com

19. **REPARATII FRIGIDERE REPARATII FRIGIDERE, COMBINE FRIGORIFICE, CONGELATOARE. INTERVENTII RAPIDE. CALITATE. GARANTIE. PIESE ORIGINALE. INCLUSIV SAMBATA, DUMINICA; ☎0729.473.587/ 021.420.36.48/ 0762.988.567**

20. **Reparatii hidrofoare la domiciliul clientului Firma service hidrofoare. Reparatii grupuri de pompare. Reparatii pompe si hidrofoare. Montaj hidrofor, Service pompe apa, Mentenanta grupuri de pompare. Interventii hidrofoare in regim de urgenta. ☎0727.287.077/ 0741.401.674 hidroforperfect@gmail.com http://www.hidroforperfect.ro**

21. **Retusescu - Modificari, retusuri imbracaminte si articole textile Retusescu este expert in servicii premium de croitorie si croitorie-retus. Lucram doar cu personal calificat, cu studii si diploma UCECOM! ☎0770.171.453 contact@retusescu.ro http://www.retusescu.ro**

22. **Service, reparatie si instalare centrale termice Cu o bogata experienta in domeniul instalatiilor termice si a reglementarilor ISCIR, suntem partenerul de incredere pentru cei care cauta servicii de curatare, montaj, reparatii si punere in functiune a centralelor termice.Misiunea noastra este sa oferim solutii eficiente si fiabile pentru sistemele de incalzire, contribuind astfel la confortul si siguranta locuintelor si afacerilor dumneavoastra. Cu o echipa de specialisti bine pregatiti si echipamente de ultima generatie, suntem dedicati sa ne asiguram ca instalatiile dumneavoastra termice functioneaza in conditii optime.Serviciile noastre cuprind:Curatare instalatii termice. Efectuam curatarea profesionista a instalatiilor termice, eliminand depunerile de reziduuri si asigurand astfel o functionare eficienta a sistemelor.Montaj centrale termice. Oferim servicii de montaj de inalta calitate pentru centralele termice, asigurandu-ne ca acestea sunt instalate corect si in siguranta.Reparatii centrale termice. Echipa noastra de tehnicieni experimentati este aici pentru a repara orice defectiune a centralei termice, asigurandu-se ca aceasta functioneaza la parametri optimi.Punere in Functiune (PIF). Realizam punerea in functiune a centralelor termice in conformitate cu regulamentele ISCIR, garantand astfel ca acestea sunt pregatite pentru utilizare in siguranta.Ne mandrim cu servicii excelente si cu o echipa formata din personal atent selectionat. Clientul este intotdeauna pe primul loc, iar satisfactia dumneavoastra este prioritatea noastra principala.Contactati-ne astazi pentru a discuta cum putem sa va ajutam sa aveti o instalatie termica eficienta si fiabila.Serviciul de CALL-CENTER la 0756123030 este disponibil clientilor Romservice 24h / 24 , 7 zile / 7 , iar interventiile service sunt onorate in proportie de peste 70% in aceeasi zi sau in cel mult 24h.Departament Comercial si tehnic0743531709 / 0314055044Programari montaj / service0756123030 / 0314055044 ☎0756.123.030/ 0743.531.709 violeta.stan@rsv.ro https://rsv.ro/**

Transport, mutări

1. **Asigur servicii transport mutari moloz debarasari cu duba de 3.5 T, debarasari apartamente, mutari mobila, obiecte fragile, mutari apartamente, sedii firma, electrocasnice, evacuari mobilier, moloz. Personal calificat pentru incarcat si descarcat marfa, 200 L; ☎0762.113.393 transportmarfa_buc@yahoo.com**

2. **Boxe pentru depozitare, dispunem de peste 500 boxe construite din lemn ignifug in interiorul halei, supraveghere video si paza non stop. Transport mobila, conditii foarte bune de pastrare, site www.boxe-depozitare.ro 250 L; ☎0730.234.240 boxedepozitare@gmail.com https://www.boxe-depozitare.ro/**

3. **C.D.M.** Prestari Servicii - transport mobilier Mutari mobilier cu personal calificat : demontare, ambalare, transport, remontare, reparatii, modificari la cel mai bun pret. ☎0723.700.601 cdmprestariservicii@yahoo.com

4. **Camira** Events & Travel. Suntem o agentie de turism romaneasca, infiintata in 2007, oferind servicii integrate de calatorie in zona calatoriilor de afaceri si produse inovatoare pentru FIT si grupuri; ☎0720.395.212/ 0733.967.753 office@camira.ro https://www.camira.ro/

5. **Colectam deseuri, asiguram transport. S.C. Mary Deutz Recycle S.R.L., firma autorizata in vederea colectarii si achizitionarii de deseuri nepericuloase, colecteaza hartie/ carton (maculatura, arhiva, ziare, reviste, carti etc.);Societatea noastra achizitioneaza orice fel de deseuri din hartie si carton la pretul de 0,15 lei/kg plata pe loc Pt cantitati Mai mari de 20.000 kg putem asigura transport si oameni pt incarcare Pt cantitati mai mici , numai daca aveti posibilitatea sa le aduceti dumneavoastra la noi la depozit (fostele depozite apromat)Societatea detine toate autorizatiile necesare colectarii inca din anul 1992 !!!Ne puteti gasi pe waze scriind depozit maculatura jiului Program Luni-vineri 9,30-17,00 ☎0723.408.278/ 0722.982.571 mary.deutz@yahoo.com http://www.depozitmaculatura.ro/centru-maculatura-bucuresti.html**

6. **HOFMANN CARGO - Solutii interne si internationale de transport rutier marfa ☎0723.725.430/ 0723.725.480 transport@hcargo.ro http://www.hcargo.ro**

7. **Inchiriere** duba mare cu sofer Transporter Opel Movano Dimensiune L3H2, 12,6 mc, Sarcina utila - 1579 kg (zona marfa L=3,73m x H=1,90m x l=1,76m) 2,3 dci, sarcina totala 3500 kg. Se inchiriaza numai cu sofer. Numar total de pasageri inclusiv sofer: 3. Pretul porneste de la 150 lei/ora in Bucuresti. Stationare 50 lei/ora. In Ilfov pretul porneste de la 200 lei/ora. Stationare 50 lei/ora. Pretul se stabileste dinainte pentru evitarea discutiilor ulterioare. **150 L;** ☎0788.864.732 ciocoflender007@gmail.com

8. Mutari, relocari, debarasari Mega Move ofera servicii complete de mutare la nivel national : mutari mobila, mutari sedii firme, debarasare mobila, depozitare mobila, mutari rezidentiale, mutari nationale, mutari internationale, transport mobila. ☎0754.266.266 contact@megamove.ro https://megamove.ro/

9. Servicii, transport, debarasari, mutari Ofer servicii de transport marfa, mobila, mutari si debarasari in Bucuresti si imprejurimi. Transportul se face in bune conditii cu o duba Volkswagen Crafter varianta lunga. Seriozitatea, promptitudinea si eficienta sunt garantate.Pentru mai multe detalii ma puteti contacta telefonic. 100 L; ☎0784.555.426 andreea.stoica02@gmail.com

10. **Transport** mobila, marfa, evacuam moloz, relocari etc. Asiguram si manipulare, dupa caz. Preturi decente, apelati cu incredere. **100 L;** ☎0799.334.222 nika.nica1001@gmail.com

11. Transport camion cu macara Efectuam transport cu macara: containere, materiale paletizate.Tariful este in functie de distanta, timp alocat. Pentru mai multe informatii, nu ezitati sa ne contactati. ☎0741.105.552 alina.lungu@sgt.ro

12. **Transport** marfa, mobila, moloz etc servicii de mutari, transport Bucuresti si in tara, debarasari, relocari, evacuare moloz, deseuri rezultate in urma constructiilor, mutari marfa, mobila, obiecte fragile etc. **100 L;** ☎0799.334.222 nika.nica1001@gmail.com

13. **Transport** rutier marfa si mutari Hofmann Cargo ofera solutii interne si internationale de transport rutier marfa si mutari. **150 L;** ☎0723.725.430/ 0723.725.480 transport@hcargo.ro

Servicii diverse

1. Denisa, 40 ani. Te astept in locatia mea curata si discreta pentru un masaj de relaxare. Mai multe detalii la telefon; ☎0727.001.983

2. Doamna matura 48 ani, noua in zona Teiul Doamnei. Sunt o doamna matura care stie ceea ce vrea. Ofer masaj de relaxare domnilor care doresc sa scape de rutina. Fara graba Va astept, detalii la tel. Lacul Tei ap. Obor, 100 L; ☎0729.402.665

3. Dristor, noua in zona, buna, ma numesc Roxana, daca iti doresti o companie deosebita cu o fata frumoasa nu ezita sa ma contactezi, ofer si cer igiena maxima, am dreptul sa imi selectez clientii, 60 L; ☎0764.730.820

4. Maria, Am revenit. Maria 42 satena. Te astept in locatia mea curata si discreta pentru un masaj total de relaxare ☎0730.869.439

5. Masaj, Ada selectiva, ofera domnilor cu bun simt, masaj terapeutic, igiena, discretie, orele 8-17. 50 L; ☎0735.366.510

6. Piata Progresul d-na 55 ani ofera masaj de relaxare persoanelor de varsta apropiata. ☎0730.515.750

7. Poze profesionale pentru profilul tau Fotograf boudoir, sedinte foto nud pt. Onlyfans si pt. profil pe Ladies.de, locatii: Romania-Bucuresti si Germania-Saarbrucken; ☎00491732182473

8. **Tanara terapeut, ofer servicii de masaj combinat Ofer sedinte de masaj somatic de relaxare combinat in aceeasi sedinta cu masajul reflexogen, kineto, masajul medicinal si presopunctura, timp de o ora.Pentru mai multe detalii,rog insistent sa imi fie lasate mesaje doar pe aplicatia de whatsapp, multumesc anticipat, Alexandra. ☎0793.677.482**

LOCURI DE MUNCĂ

2 Locuri de muncă

Oferte full time

Îi RUGĂM pe clienţii noştri să acorde tuturor şansa de a participa la ocuparea unui post, indiferent de: rasă, etnie, naţionalitate, limbă, religie, convingeri, categorie socială, categorie defavorizată, vârstă, sex, orientare sexuală, cf. Legii 48/2002

1. **A&M** Import Cars Business S.R.L. angajeaza A&M Import Cars Business S.R.L. angajeaza Vulcanizator de produse industriale din cauciuc -cod cor 814104 (5 posturi). Cerinte: studii generale, engleza nivel conversational. Selectia se face in baza CV-urilor transmise la email: ionela23053@gmail.com

2. **Aboyer** in Militari Residence Angajam In restaurant. Program 11-23. 300 lei/zi. 6 zile /sapt sau o sapt cu o sapt. **4.500 - 7.800 L;** ☎0766.419.617 melnic.gabriela@gmail.com

3. **Administrator** firma, sofer pentru firma/ familii din zona Otopeni, disponibil sa lucreze 8-9 ore/ zi, luni-vineri. Salariul 4.000 Ron, masina. Experienta similara si referinte. CV-ul la tel. **4.000 - 4.500 L;** ☎0726.334.403

4. **Adra** Invest S.R.L. - angajeaza Ajutor bucatar, cod C.O.R.941101 - 2 posturi; C.V. la email: adrainvest@gmail.com

5. **AEK** Security Division angajeaza pentru centre comerciale din Bucuresti agenti de paza, agenti de interventie, sefi de tura, dispeceri. Salariul net 2750 Â– 3560 lei; **2.750 - 3.560 L;** ☎0760.411.281 recrutare@aeksecurity.ro

6. **AEK** Security Division angajeaza pentru centre comerciale din Bucuresti agenti de paza, agenti de interventie, sefi de tura, dispeceri. Salariul net 2750 - 3560 lei; **2.750 - 3.560 L;** ☎0760.411.281 recrutare@aeksecurity.ro

7. **Aek** Security Division angajeaza sefi de tura, servanti pompieri, receptioniste, dispeceri, agenti de securitate, agenti de interventie. Salariul net 2750 - 3560 lei. Relatii tel., email; **2.750 - 3.560 L;** ☎0760.411.281 recrutare@aeksecurity.ro

8. **Aek** Security Division angajeaza sefi de tura, dispeceri monitorizare video pentru cladiri de birouri, domiciliul Bucuresti. Salariu NET 3240 - 3600 lei. **3.300 L;** ☎0760.411.281

9. **Aek** Security Division angajeaza sefi de tura, dispeceri monitorizare video pentru cladiri de birouri, domiciliul Bucuresti. Salariu net 3240 - 3600 lei. **3.420 - 3.600 L;** ☎0760.411.281 recrutare@aeksecurity.ro

10. **Aek** Security Division, agentie de securitate angajeaza agenti de paza, sefi de tura, dispeceri, servanti pompieri, receptioniste. Scolarizarea gratuita. Salariul NET 2750 - 3560 lei, bonusuri, servicii medicale gratuite.0760411281 **3.300 L;** ☎0760.411.281 recrutare@aeksecurity.ro

11. **Agent** curatenie Iasi, Timisoara, Brasov si zone limitrofe Descriere: BMF Cleaning ServExpert cauta un agent curatenie pentru orasele Iasi, Timisoara, Brasov si zone limitrofe. Descrierea postului: Efectuarea si intretinerea curateniei in spatiile in care societatea are contracte in derulare. Se lucreaza pe echipe mobile. Se aloca 2 persoane/echipa mobila. Cerinte: minim 8 clase, experienta in curatenie, permis de conducere categoria B, disponibilitate pentru deplasare. Oferim: salariu in functie de nivelul de experienta, diurna/zi, cazare; ☎0736.369.752 anastancu@bmf-grup.eu

12. **Agent** curatenie in zona Cernica, program 8 ore/ zi, de luni pana vineri. Mediu de lucru placut si salariu motivant ☎0770.672.120 office@theprovider.ro

13. **Agent** curatenie zona Rahova/ Trafic Greu pentru cladiri birouri, spatii birou. Program full time. Salariul atractiv. Mediu de lucru placut. ☎0770.672.120 office@theprovider.ro

14. **Agent** curatenie/ femeie de serviciu, Firma de curatenie suntem in cautare de femei de serviciu pentru realizarea serviciilor de curatenie in cadrul spitalelor de stat. Program de lucru: 1 zi cu o zi de la 06:00 la 18:00 sau 8 ore de L-V de la 06:00 la 14:00. Salariul atractiv, se discuta la interviu. Studii: necalificat. Experienta: experienta nu este necesara. **2.100 - 2.300 L;** ☎0784.906.090 office.md.cleaning@gmail.com

15. **Agent** DDD pe teren, avantajos zona sector 6 Angajam agent DDD pe teren, fara experienta/necalificat. Asiguram carte munca, scolarizare/pregatire, masina, telefon. Obligatoriu carnet. Doar Bucuresti si Ilfov - program fix in ture (9 si 12 ore). ☎0766.595.550

16. **agent** de curatenie / femeie de serviciu. Angajam agent de guratenie cu experienta, pentru scari rezidentiale, zona Dimitrie Leonida (Popesti-Leordeni), **3.000 L;** ☎0773.834.346

17. **Agent** de curatenie, barbat sau femeie angajam pentru scari de bloc, zona Popesti Leordeni drumul Fermei. Program de luni - sambata. **3.000 L;** ☎0773.834.346 laurentiu_ionita_lucky@yahoo.com

18. **Agent** de securitate cu/ fara atestat Societate specializata de paza si protectie angajeaza pentru obiective in Bucuresti si Ilfov. Salariu atractiv, bonuri de masa, program de lucru flexibil, posibilitate decontare transport. ☎0744.555.316

19. **Agent** de securitate cu/ fara atestat Societate specializata de paza, angajeaza agenti de securitate cu/ fara atestat, barbati sau femei. Oferim salariu atractiv, program de lucru flexibil, posibilitate decontare transport etc. ☎0736.768.759

20. **Agent** de vanzari Firma curatenie si dezinsectie Firma de curatenie angajeaza Urgent agent de vanzari, **5.000 L;** ☎0767.947.789

21. **Agent** imobiliar in ansamblu rezidential, pentru dezvoltatori imobiliari, experienta in domeniu este necesara. Se ofera salariu + bonus din tranzactii; ☎0767.734.099

22. **Agent** insotitor Firma de paza angajeaza agent de securitate insotitor pe masina medicamente,program luni - vineri si doar de seara. Salariu 2300 lei net. **2.300 L;** ☎0741.285.456 marius.v@deltaforcesecurity.com

23. **Agent** paza in zona Titan Auchan. Firma de paza angajeaza agent de securitate,pentru farmacie in Titan Auchan. Salariu 3.000 lei net. **3.000 L;** ☎0741.285.456 marius.v@deltaforcesecurity.com

24. **Agent** paza receptie cladire de birouri, Angajam Agent de securitate si agenta de securitate program 2/2 de la 07-19 respectiv 19-07 salariu motivant, colectiv deosebit, **2.200 L;** ☎0768.866.006 dalarms@yahoo.com

25. **Agent** paza, zona Militari, Chiajna. Angajam agenti de securitate cu sau fara atestat in zona Militari, Chiajna; **2.800 L;** ☎0739.118.499

26. **Agent** securitate Angajam agent securitate pentru obiectiv situat in Bucuresti, zona Piata Victoriei, (10 minute de la statia de metrou Piata Victoriei) program de lucru: 12/24 12/48 (cladire de birouri). ☎0721.206.737

27. **Agent** securitate cu atestat pentru zonele Theodor Pallady, Pipera; ☎0767.566.914

28. **Agent** securitate cu sau fara atestat, firma OK Guard SRL, fondata 1994, angajeaza pentru obiectiv in Bucuresti la Romaero, str. Ficusului nr 44, sector 1. ☎0744.663.819

29. Agent Securitate magazin H&M tarif 16lei/h plus Bonuri Angajam personal paza pentru magazinele de haine H&M din Bucuresti. Cerinte:-B.I/C.I; Certificat nastere; Diploma studii Minim 8 clase); Cazier politie; Atestat. Se lucreaza 12 ore / tura, program 2 ture la munca / 2 liber.Tarif 16 lei /h plus Bonuri.Contract de munca pe perioada nedeterminata. Pentru interviuri :Calea Vitan nr 289 BMF Security Grup 2.880 - 3.800 L; ☎0723.613.800 marinconstantin@bmfsecurity.eu

30. Agent securitate pentru Fox, fabrica de mezeluri, cu atestat de paza. Spor de noapte, tichete de masa, masa calda gratuita, bonusuri, nedeterminata, 12/24 - 12/48. Sector 4. Contactati-ne de L-V intre 9-17. 3.800 - 4.000 L; ☎0726.718.768

31. **Agent** securitate Turda si Campia Turzii agent securitate cu certificat de calificare aplicantii trebuie sa aiba domiciliul in Turda si Campia Turzii. Asigurarea serviciului de securitate conform fisei postului si a regulamentului intern. ☎0726.222.099

32. **Agent** securitate zona Targ Vitan. Angajam ag. securitae pentru cladire birouri, zona Targ Vitan, ture L-V 17.00-07.00, S/D 24 h; **2.700 - 2.800 L;** ☎0799.394.959/ 0735.700.300 office@badboyssecurity.ro

33. **Agent** securitate, angajam pentru receptii cladiri birouri si cladiri rezidentiale (cunostinte calculator si limba engleza constituie un avantaj), in Bucuresti si Mogosoaia; ☎021.336.69.96/ 0758.110.701

34. **Agent** securitate, paza proprie Cerinte: calificare in domeniu, disponibilitate de lucru in picioare, abilitati bune de relationare, program: 12/24; 12/48, **3.200 L;** ☎0731.111.250 resurseumane@rinhotels.ro

35. **Agent** supraveghere video. Agenti paza supraveghere video (zona sector 1, Casa Presei Libere) din Bucuresti, program: ture de 12 ore. Salariu de baza este 2800 lei. **2.800 L;** ☎0799.394.959/ 0721.963.157

36. **Agent** transport valori. Elnet Security angajeaza Agent transport valori, tarif 13-13.5 lei/h, plus 300 lei bonuri de masa ☎0737.466.335

37. **Agent transport valori. Elnet Security angajeaza Agent transport valori, tarif 13-13.5 lei/h, plus 300 lei bonuri de masa. Detalii la telefon; ☎0737.466.335**

38. **Agent** vanzari cu experienta in vanzari minim 3 ani. Studii medii, liceu cu diploma de bacalaureat. Permis cat. B, ☎0722.393.476 vasiletimis@yahoo.com

39. **Agent** vanzari cu experienta, disponibil deplasari in tara pentru firma cu sediul in Afumati. Va rugam CV la adresa de mail ☎0724.356.260/ 0724.356.260 office@platinambalaje.ro

40. Agent Vanzari B2B - departament persoane juridice. Vanzari Telecomunicatii Mobile B2B. Program: L-V 09:30-18:00. Bonus vanzari lunare. Activitatea presupune vanzarea telefonica persoane juridice. mail: office@adisb2b.ro. Acceptam si colaborator, 2.450 - 8.000 L; ☎0786.718.400/ 0784.840.000 office@adisb2b.ro

41. **Agent** vanzari pentru izolatii cu spuma poliuretanica si hidroizolatii Agent vanzari pentru Izolatii cu Spuma Poliuretanica si Hidroizolatii - contact ☎0752.539.138 profi-spray@outlook.com

42. **Agent** vanzari pentru statie betoane situata in Afumati-Sindrilita ☎0752.539.138

43. **Agenta** curatenie birouri, Berceni, tura noapte curatenie intretinere program noapte in zona Berceni M1. Se lucreaza 5 nopti pe saptamana, se ofera ctr. munca, concediu, salariul 3.200 Lei, STB inclus. Program 22-6, cerem seriozitate maxima. **3.200 L;** ☎0771.449.760 office@curateniebirou.ro

45. Agenti curatenie in Bucuresti. Atalian Romania angajeaza personal curatenie full time si part time. Beneficii: contract de munca cu toate contributiile si beneficiile aferente; bonuri de masa in valoare de ; transport decontat STB/Metrorex; plata orelor suplimentare in cazul efectuarii acestora conform legislatiei in vigoare; zile suplimentare de concediu de odihna in functie de vechimea in organizatie; echipament de lucru; mediu de lucru sigur intr-o organizatie internationala de renume. ☎0730.019.677/ 021.231.52.00

44. **Agenti** pt. Bucuresti. Angajam agenti de securitate pentru magazine de haine in Bucuresti. Tarif 14.5 lei/h. Mai multe detalii la tel. Alexandru, **3.600 L;** ☎0770.911.396/ 0763.471.137 Alexandru.dinu@sbk-security.ro

46. **Agenti** curatenie, zona Mihai Bravu, pentru curatenie cladiri birouri, spatii birou. Program full time. Salariul atractiv. Mediu de lucru placut. ☎0770.672.120 office@theprovider.ro

47. Agenti de curatenie (femei si barbati) pentru Cora - Carrefour Berceni din Mall Sun Plaza, contract, zile libere, 8 ore/zi, decont transport, tichete (bonuri pe card). Va asteptam;) 2.700 L; ☎0743.040.263

48. **Agenti** de curatenie (femei si barbati) pentru Cora - Carrefour Berceni din Mall Sun Plaza, contract, zile libere, 8 ore/zi, decont transport, tichete (bonuri pe card). Va asteptam;) **2.700 L;** ☎0743.040.263

49. **Agenti** de curatenie, tura de noapte sau zi sediu birouri, supermarket Bucuresti si Ilfov. Conditii avantajoase de salarizare, bonuri de masa, plata ore suplimentare, bonusuri, decontare transport. Puteti sa ne contactati de luni pana vineri intre orele 9.00-18.00; ☎0784.290.182 recrutare@deziclean.ro

50. **Agenti** de curatenie, tura de noapte sau zi sediu birouri,supermarchet Bucuresti si Ilfov.Conditii avantajoase de salarizare,bonuri de masa, plata ore suplimentare, bonusuri,decontare transport. Sunati de luni pana vineri intre orele 9.00-18.00 ☎0784.290.182 recrutare@dezi-clean.ro

51. **Agenti** de curatenie/ operatori curatenie/ femeie serviciu Aurel Vlaicu situat in Bucuresti la 3 minute de metrou Aurel Vlaicu. Program luni - vineri, 8 ore/zi, 2 schimburi (06:00 - 14:00/14:00 - 22:00). Salariu 2600 Ron+ tichete de masa 30 Ron/ zi(total 3200 Ron). Se deconteaza transport. Detalii tel. ☎0752.220.870

52. **Agenti** de paza (barbati/ femei). Elnet Security angajeaza agenti de paza (barbati/ femei) din Bucuresti pentru spatii comerciale - retail. Salariu atractiv. ☎0759.046.133/ 0735.188.870

53. **Agenti** de paza - obiectiv Metrou, cu sau fara atestat. Oferim scolarizare celor ce nu au atestat. Pentru angajare, va asteptam la sediul nostru din str. Mircesti nr. 1A, Bucuresti, sector 1 (vizavi de Statia de metrou, 1 Mai); **2.600 - 2.800 L;** ☎0722.502.167

54. **Agenti** de paza cu sau fara atestat pentru societate de paza, pentru obiective din Bucuresti si zone limitrofe; ☎0730.344.788

55. **Agenti** de paza in scolile din Sector 4 si Sector 5 ! Obiectiv de paza - scoli sector 5. Salariu: 2600 lei. Contract de munca pe o perioada nedeterminata. Angajam Agenti de Paza, cu sau fara atestat, tichete de masa, oferim scolarizare celor ce nu au atestat, pentru angajare, va asteptam la Sediul nostru din Str. Mircesti nr. 1A, Bucuresti, Sector 1 (vizavi de Statia de metrou - 1 Mai). Rugam seriozitate, **2.600 L;** ☎0722.502.167 robertionescu76@gmail.com

56. **Agenti** de paza/ securitate pentru obiectivul Metrorex. Societatea de Securitate Tetra Sistems Guard SRl angajeaza agenti de paza/securitate pentru obiectivul Metrorex.Salariu atractiv plus multe alte beneficii!Detalii telefon 0799.200.331/adresa interviu str. Plantelor nr. 73, Sector 2, Bucuresti; ☎0799.200.331 Raluca.dinu@tetrasistemsguard.ro

57. **Agenti** de paza/ securitate, salariu avantajos. Angajam Agenti de Paza/Securitate pentru obiective aflate in sector 2. Scoli, gradinite, parcuri, cimitire. Salariu atractiv.Detalii tel: 0799.200.331, Adresa: Strada Plantelor nr. 73; ☎0799.200.331 Raluca.dinu@tetrasistemsguard.ro

58. Agenti de securitate angajam cu contract munca pe durata nedeterminata pentru obiective din sect. 5 - gradinite, scoli si licee, salariul net 2.700 lei. Pt. cei interesati ne gasiti la nr. de tel. afisat mai jos. 2.700 L; ☎0754.080.162 paza.magic@yahoo.ro

Publică anunţul tău în 2 minute pe site şi va fi citit de un milion de vizitatori !

BGS angajează:
- AGENȚI DE SECURITATE -
- AGENȚI DE INTERVENȚIE -
plata salariilor la timp
contract de muncă integral
sărbătorile legale plătite dublu
prime/bonusuri
calificare profesională gratuită
stabilitate la locul de muncă
servicii medicale gratuite
Interviuri: Bucuresti, Bld. Tudor Vladimirescu, nr. 29A, Clădirea Afi Tech Park 1, etaj 7
Relații la telefon

LOCURI DE MUNCĂ

ELNET SECURITY
Protecting People and Places
angajează

AGENT TRANSPORT VALORI

tarif 13-13.5 lei/h, plus 300 lei bonuri de masă

Tel.: 0737.466.335

59. **Agenti** de securitate Firma de paza angajeaza agenti de securitate. Salariul incepand de la 2500 lei. ☎0768.557.878/ 0726.205.947

60. **Agenti** de securitate cu sau fara atestat. Compania de paza Orostar Invest angajeaza urgent agenti de paza cu sau fara atestat. **2.500 - 3.500 L;** ☎0763.215.197 Orostar_invest@yahoo.com

61. **Agenti** de securitate pentru Bucuresti, urgent societate de paza angajeaza urgent si in conditii avantajoase pentru obiective in Bucuresti. ☎0765.088.125

62. **Agenti** de securitate pentru societate de paza pentru obiectiv in Glina pe soseaua de centura Fabrica Mandy, cu atestat sau fara atestat, inscrisi la cursurile de agenti de securitate, salariul la timp si fara intarziere. Rog seriozitate. **2.880 - 3.000 L;** ☎0786.885.280 gabrielcozianu@yahoo.com

63. **Agenti de securitate, Romguard Security angajeaza urgent pentru diverse locatii din Bucuresti si Ilfov. Salarizare 3.000 - 4.000 Lei net (bonuri de masa incluse). Program de lucru variat, echipament si scolarizare gratuita, 3.000 - 4.000 L; ☎0744.995.023/ 0724.372.217 resurseumane@romguardsecurity.com**

64. **Agenti** de securitate, sectoarele 1, 2, 3 tarif 13.5-15 RON+ 200 RON decont transport lunar, scolarizare, medicina muncii si echipament gratuit. ☎0725.550.515

65. **Agenti** de securitate, sectoarele 1, 2, 3, tarif 13.5-15 RON+ 200 RON decont transport lunar, scolarizare, medicina muncii si echipament gratuit. ☎0739.937.991

66. **Agenti** de securitate, sectoarele 1,2,3, tarif 13.5-15 RON +200 RON decont transport lunar, scolarizare, medicina muncii si echipament gratuit. ☎0728.000.625/ 0725.400.338

67. **Agenti** de securitate, sectoarele 4, 5, 6, tarif 13.5-15 RON+ 200 RON decont transport lunar, scolarizare, medicina muncii si echipament gratuit. ☎0738.674.097

68. **Agenti** de securitate, sectoarele 4, 5, 6, tarif 13.5-15 RON+ 200 RON decont transport lunar, scolarizare, medicina muncii si echipament gratuit. ☎0732.650.652/ 0728.000.625

69. **Agenti** de securitate, sectoarele 4, 5, 6, tarif 13.5-15 RON+200 RON decont transport lunar, scolarizare, medicina muncii si echipament gratuit. ☎0744.780.229

70. **Agenti** de securitate, societate de paza angajeaza pentru program de 8, 12, 13, 14, 15 ore/ zi de luni pana vineri, conform legislatiei in vigoare. Salarizare raportata la nr. de ore prestate pentru obiective unitati de invatamant din centrul capitalei si Sector 1. Pentru informatii suplimentare la tel. ☎0756.161.659/ 0745.389.158

71. **Agenti** de securitate, agenti de interventie plata salariilor la timp, sarbatori legale platite dublu, prime/ bonusuri, calificare profesionala gratuita, contract de munca integral, stabilitate la locul de munca, servicii medicale gratuite. ☎0748.144.367 recrutari@bgs.ro

72. **Agenti** de securitate, paznici Societate de paza angajeaza agenti de securitate, paznici pentru Bucuresti. Salariu luat la timp. Telefon: ☎0785.244.401/ 0762.307.772

73. **Agenti** de securitate. Angajam agenti securitate cu sau fara atestat obiective in Bucuresti. Interviu str. Nicolae Racota, nr. 17, bl. 80, sc. 2, ap. 18, Sector 1, mijloc de trasport 41, 282, 381 statia Maresal Averescu, ☎0742.104.912

74. **Agenti** de securitate. Angajam urgent agenti de securitate cu atestat si experienta pe magazine in Bucuresti. Program 10:00-22:00, tarif cuprins intre 17 si 19 lei/ora in functie de modul de indeplinire a sarcinilor. ☎0723.262.865

75. **Agenti de securitate. Societate de paza angajeaza agenti de securitate pt. obiective din Ploiesti; ☎0753.069.969**

76. **Agenti** imobiliari toate zonele Agentie cu sediu in Mihai Bravu nr 43,sector 2,cauta agenti imobiliari, cu sau fara experienta in imobiliare, pentru toate zonele din Bucuresti, program full time. **1.000 €;** ☎0770.437.570 office5@mauwis.ro

77. **Agenti** paza cu sau fara experienta pentru obiectiv Carrefour Galerie Militari, program 24/48 ☎0741.133.841 ovidiu.tanislav@argosecurity.ro

78. **Agenti** paza pentru municipiul Oradea, firma de paza angajeaza pentru paza farmacie. Salariu 2.400 Lei. **2.400 L;** ☎0741.285.456 marius.v@deltaforcesecurity.com

79. **Agenti** paza pentru municipiul Roman Firma de paza angajeaza agent de securitate pentru paza in farmacie, pentru municipiul Roman. Salariu 2400 lei net. **2.400 L;** ☎0741.285.456 marius.v@deltaforcesecurity.com

80. **Agenti** paza pentru municipiul Suceava Firma de paza angajeaza agent de securitate pentru paza farmacie in municipiul Arad. Salariu 2400 lei net. **2.300 L;** ☎0741.285.456 marius.v@deltaforcesecurity.com

81. **Agenti** paza,interventie,sefi de tura,dispeceri. AEK Security Divisionangajeaza pentru centre comerciale din Bucuresti agenti de paza, agenti de interventie, sefi de tura, dispeceri. Salariu NET 2750 - 3560 lei.; **3.300 L;** ☎0760.411.281

82. Agenti paza/ securitate, BMF Security Grup angajeaza pentru magazinele de haine H&M. Program in ture de 12 ore, 10:00-22:00, 2 la munca 2 liber. Tarif 16 Lei net plus bonuri. Acte necesare pentru angajare: buletin, certificat nastere, diploma studii min 8 clase, cazier politie pentru angajare, atestat scolarizare pentru cei care nu au atestat. Adresa pentru interviuri Calea Vitan nr 289 BMF Grup. Program L-V 10:00-16:00 3.880 L; ☎0723.613.800/ 0760.461.300 marinconstantin@bmfsecurity.eu

83. **Agenti** pentru societate de paza, in Bucuresti, zona Militari, Expozitiei, Universitate, pentru Ilfov, zona Voluntari si Afumati, cu sau fara atestat. Oferim cursuri de calificare pentru persoanele fara atestat de paza. Salariu platit la timp. **2.363 L;** ☎0774.482.688 usoimpex@gmail.com

84. **Agenti** securitate Angajam urgent agenti de securitate,obiective Bucuresti.Salariu atractiv si platit la timp. ☎0770.128.695/ 0738.857.830

85. **Agenti** securitate pentru obiectiv situat in b-dul Ion Mihalache sector 1 Bucuresti (receptie, cunostinte minime PC). Program 8 h (in doua schimburi 06:00-14:00-14:00-22:00). Contract de munca pe perioada nedeterminata; ☎0721.206.737

86. **Agenti** securitate 17,25 lei/ora Angajam agenti securitate, tarif 17,25 lei pe ora.Telefon: 0723613800 ☎0723.613.800

87. **Agenti** securitate Calea Victoriei societate de paza si protectie angajeaza pentru hotel situat pe Calea Victoriei, cu sau fara atestat, posibilitate de calificare. Salariul platit lntotdeauna la timp **3.000 L;** ☎0799.753.478

88. **Agenti** securitate control acces, de zi in Popesti Leordeni Angajam agenti control acces de zi fabrica Popesti-Leordeni, program in ture, salariu 3.500 net + prime sarbatoare + 600 bonuri de masa + decont integral transport. Sunati la **3.500 - 4.500 L;** ☎0745.068.455 ctudor@globalsecurity.ro

89. **Agenti** securitate cu atestat pt. societate de paza. Relatii la tel. de luni pana vineri in intervalul orar 07.00-16.00. ☎0770.775.496

90. **Agenti** securitate cu domiciliul stabil in zona Valea Cascadelor. Angajam agenti securitate cu domiciliul stabil in zona Valea Cascadelor, Ghencea, Militari, pentru obiectiv in Valea Cascadelor. Salariul net intre 2.900 - 3.100 Lei. **2.900 - 3.100 L;** ☎021.423.20.12/ 0723.270.146 prosig.total@yahoo.ro

91. **Agenti** securitate cu experienta, Respect Security SRL angajam pentru obiective (cladiri de birouri) din Bucuresti. Programari la tel. luni-vineri intre 10.00-16.00. Rugam seriozitate. ☎0758.077.231

92. **Agenti** securitate cu/ fara atestat pentru obiectiv situat in sectorul 3, Bucuresti. Societate specializata de paza, angajaza urgent Salariu atractiv, contract de munca integral, conditii munca avantajoase, program de zi, Luni - Vineri. ☎0734.331.702

93. **Agenti** securitate in sectorul 3, Dristor, Mihai Bravu, Titan, Salajan, Ozana, Pallady. Tarif intre 13.5-15 Ron pe ora, 200 RON decont transport lunar, scolarizare gratuit. ☎0725.500.510/ 0732.830.207

94. **Agenti** securitate in zonele: Militari, Ghencea, D. Taberei, Crangasi, Cotroceni, se ofera salarizare cuprinsa intre 13.5-15 RON pe ora, 200 RON decont transport lunar echipament si medicina muncii gratuit. ☎0725.500.510/ 0732.830.207

95. **Agenti** securitate Obiective Bucuresti Societate de Securitate angajeaza agenti cu sau fara atestat pentru urmatoarele zone din BucurestAgent securitate, cladiri de birouri zona Piata Presei LibereContract perioada nedeterminata, Salariul fara intarzieri, bonuri de masa. ☎0735.547.805 coordonare@bpsecurity.ro

96. Agenti securitate pentru magazin haine H&M 17,25 Lei/h net, pentru BMF Security. Se lucreaza in ture de 12 ore (10:00-22:00). Tarif 16 Lei/h net, plus bonuri, salariu doar pe card (cont bancar). Contract de munca pe perioada nedeterminata. 2.880 - 3.840 L; ☎0723.613.800/ 0760.461.300 marinconstantin@bmfsecurity.eu

97. **Agenti** securitate pentru magazine mall in Bucuresti, tarife cuprinse intre 13.5-15/ora, 200 RON transport lunar. Se ofera bonusuri, medicina muncii si scolarizare gratuit. ☎0725.500.510/ 0732.830.207

98. **Agenti** securitate pentru zonele, Timpuri Noi, Berceni, Brancoveanu, Tineretului, Unirii, oferim tarife cuprinse intre 13.5-15 Ron pe ora, 200 RON decont transport lunar, scolarizare si medicina. ☎0725.500.510/ 0732.830.207

99. **Agenti** securitate pentru zonele: Baneasa, Pipera, Floreasca, Tei, Obor, Dna, Ghica,Colentina. Tarif cuprins intre 13.5-15 Ron pe ora, 200 Ron decont transport lunar, medicina muncii,scolarizare gratuit. ☎0725.500.510/ 0732.830.207

100. **Agenti** Securitate pt. Bucuresti 15 lei/h. Angajam agenti de securitate pentru magazin de haine in incinta mall . Tarif: 15 lei/h. +200 lei bonuri de masa; Mai multe detalii la tel. Alexandru, **3.400 L;** ☎0770.911.396/ 0763.471.137 Alexandru.dinu@sbk-security.ro

101. **Agenti** securitate zona Gara de Nord, Societate de paza si protectie, angajeaza agenti de securitate, pentru oras Bucuresti, in imediata apropierea a Garii de Nord, cu sau fara atestat. **3.000 L;** ☎0799.753.478

102. Agenti securitate, BMF Security angajeaza pentru magazin de haine H&M . Tarif 16 Lei/h plus bonuri. Salariul pe card. Contract de munca pe perioada nedeterminata 2.880 - 3.840 L; ☎0723.613.800/ 0760.461.300 marinconstantin@bmfsecurity.eu

103. **Agenti** securitate, cu sau fara atestat pentru societate de paza, posibilitate de calificare, programul in ture, zona sectorul 1, bd. Ion Mihalache, Spitalul Clinic Filantropia **2.900 L;** ☎0769.878.689

ELNET SECURITY
Protecting People and Places
angajează
DIN TOATĂ ŢARA

AGENŢI de PAZĂ

BĂRBAŢI (cu sau fără atestat)
CAZARE GRATUITĂ, TRANSPORT ASIGURAT din Alexandria şi Turnu Măgurele, DECONTARE TRANSPORT pentru celelalte zone.
SALARIU + DIURNĂ ZILNICĂ
Tel.: 0759.046.133

104. **Agroland** Genetics S.r.l. angajeaza Ingrijitor animale cod cor 921201 (60 posturi). Cerinte: studii generale, engleza-nivel conversational. Selectia se face in CV-urilor transmise la adresa email. ionela23053@gmail.com

105. **Ajutor** aprozar. Angajez ajutor pentru aprozar cu domiciliul in sectorul 2 sau 3, 150 ron/ zi, 6 ore; ☎0766.271.089

106. **Ajutor** Bucatar Ajutor Bucatar, program 2/2,10-23.30, salariu 4500 lei+tips. Experienta la pizza, un avantaj. Pentru interviu, mesaj whatsapp sau Blv. C-tin. Brancoveanu 110 D (la 50 metri dupa Spitalul Marie Curie) **4.500 L;** ☎0760.650.710 office@restaurantyouandme.ro

107. **Ajutor** bucatar Esti tanar, cool si plin de viata si ai descoperit ca iti place sa gatesti? Chiar daca nu ai experienta, nu-i bai, te invatam noi! Tu vino cu entuziasmul, pofta de munca si dorinta de a invata, noi iti oferim un salariu peste media pietei, o atmosfera faina, o locatie in zona VIP a Bucurestiului si un colectiv prietenos. Si nu e tot, programul este unul lejer, asa incat o sa ai timp si pentru ale tale. Te asteptam cu drag sa ne cunoastem si, cine stie, poate chiar ne vom placea reciproc si vom colabora! ☎0758.601.932 matineefloreasca@gmail.com

108. **Ajutor** bucatar Restaurant pizzarie Big Mic, specific romanesc, angajez ajutor bucatar carte de munca program de lucru 2 zile 2 salariu motivant, plus tips; ☎0758.111.152/ 0765.586.101 adrian_ungureanu2001@yahoo.com

109. **Ajutor** bucatar (fata la salate) fast-food Mall Vitan Angajez ajutor bucatar (fata) si lucrator bucatarie femeie programul flexibil, pentru fast food in Bucuresti Mall, Calea Vitan 55-59 ☎0726.103.229 bbackfood2010@yahoo.com

110. **Ajutor** bucatar (noapte) Angajam. Locatie: sect 2, str. Fantanica (reper: biserica Capra). Venit net lunar intre 3000 - 3800 ron.Program lucru de 8 ore, intre 24:00 - 07/08; 5 zile lucratoare, wk liber; **2.600 - 3.800 L;** ☎0722.187.305 elena.dumitrescu@gomanj.com

111. **Ajutor** bucatar aragaz/ gratar Ai experienta in restaurante? Te asteptam sa aplici pentru postul de ajutor bucatar pe zona calda sau gratar! **4.000 - 4.700 L;** ☎0372.836.463 adelina.alungulesei@citygrill.ro

112. **Ajutor** bucatar la rece - Boutique du Pain Academiei Te invitam sa te alaturi echipei noastre de profesionisti intr-un restaurant de renume, unde preparam zilnic mancare delicioasa! **3.500 - 4.500 L;** ☎0760.587.939 boutiquedupain@gmail.com

113. **Ajutor** bucatar legume Cautam bucatar sau ajutor bucatar pentru portionare si marinare carne pui, porc, curcan pentru procesele de gatire la cuptor, gatar, prajit sau fiert. Printre responsabilitati:- pastrare curatenie la locul de munca, dezinfectarea blatului de lucru, ustensilelor;- etichetarea produselor cf. indicatiilor;- evidenta sistemului FIFO, loturilor de carne;- participare la curatenie generala. Persoana cautata este punctuala, responsabila si cu simt de orientare. Program lucru luni - vineri 6.00 - 15.00; **3.500 L;** ☎0769.700.851 dragosdumitru82@gmail.com

114. **Ajutor** bucatar pentru British School of Bucharest, care sa se ocupe de aprovizionare, pregatire si igiena in bucatarie si urmarea indicatiilor bucatarului. ☎0732.810.295 hr@britishschool.ro

115. **Ajutor** bucatar pentru Kosta's Restopub, restaurant/ bar super dotat si modern, locatie Bolintin Deal, salarii atractive ☎0745.437.322 kostarestopub@gmail.com

116. **Ajutor** bucatar pentru taiat legume, cu sau fara experienta in domeniu, salariu 3.800 Lei, se lucreaza 1 zi cu 1 zi, in 2 schimburi avand in vedere ca locatia este non-stop, masa asigurata, zona Berceni, **4.000 - 4.001 L;** ☎0773.316.497

117. **Ajutor** bucatar zona Pantelimon Companie activa in domeniu catering/ organizator evenimente angajam ajutor bucatar cu experienta min. 3 ani. Mediu de lucru stabil, colegi cu experienta. Salariu motivant. Zona Pantelimon. L-V (5 cu 2) **3.000 - 4.000 L;** ☎0721.172.390 alacatering.express@gmail.com

118. Ajutor bucatar, Restaurant Nuba Cafe isi mareste echipa. Restaurantul Nuba Cafe, parte a grupul Nuba, angajeaza Ajutor Bucatar sectie cald/ rece, Daca ai minim 2 ani experienta vino in echipa noastra! ☎0760.047.046/ 0720.501.824 stefan.cotoi@nuba.ro

119. **Ajutor** bucatar, doamna cu experienta pentru restaurant/autoservire, zona Biserica Armeneasca, program L- V : 7 - 17 (fara sambata si duminica) ☎0771.269.625

120. **Ajutor** bucatar, experienta entry-mid level Angajam cajutor bucatar, perioada nedeterminata, salariu atractiv. Tura de 2 zile cu 2 zile. Locatia sa afla in zona de nord, cartier Damaroia langa metrou si mijloacele de transport in comun. Program fix 9 ore pe zi (11.00 - 21.00) cu pauza de masa, se platesc ore suplimentare si alte beneficii. Cerinte: experienta in Horeca minim in 1 an. **3.500 - 4.000 L;** ☎0733.734.024 sangiorgiogourmet@gmail.com

121. **Ajutor** bucatar, salate deserturi cu experienta angajeaza restaurant din zona Piata Dorobanti; ☎021.231.09.08 office@brodona.ro

122. **Ajutor** bucatar. Restaurant Calise (zona Cotroceni) angajeaza ajutor bucatar. Program 1 zi lucrata/ 1 zi libera. Salariu net 3600 RON + tips. **3.600 L;** ☎021.316.43.26/ 0744.432.111 calisefra@hotmail.com

123. **Ajutor** bucatari fast food Saniour-fast food angajeaza ajutori bucatari 5 posturi cod cor 941101, pentru locatia din Ilfov si bucuresti, salariul lunar 4000 lei/net. Relatii tel tel. **4.000 L;** ☎0764.665.523 saniour.ro@gmail.com

124. **Ajutor** cofetar sau patiser cu experienta pentru laboratorul nostru din Baneasa, program 5 zile, L, V, 7-16. Salariu prima luna 3.800 Lei, prime de sarbatori. **3.800 - 4.500 L;** ☎0726.337.470/ 0764.645.002 oanaraducan1977@gmail.com

125. **Ajutor** cofetar. Cautam un om dedicat si serios care sa ni se alature ca ajutor cofetar. Experienta nu este obligatorie, necesar Curs de calificare cofetar absolvit. Program 7:00-15:30, salariu atractiv, bonuri de masa. Laborator sector 2, zona Obor; **3.500 L;** ☎0784.279.096 office@zelateria.ro

126. **Ajutor** de bucatar pentru restaurant central in Bucuresti. Program 2/2. Contract de munca si masa asigurata. Taxi achitat de restaurant seara la plecare. Venit lunar (compus din salariu + tips) este intre 4.000 - 5.000 Lei in functie de experienta, cu posibilitatea de crestere. **3.500 - 4.000 L;** ☎0731.470.850

127. **Ajutor** de bucatar pentru Restaurant Yvis in Popesti-Leordeni **4.000 L;** ☎0760.130.010

128. **Ajutor** de bucatar restaurant Sos. Berceni. Ajutor de bucatar, persoane serioase. Venit total 3.500-4.000 Lei. Picolita Salariu 2.500. Oferim masa+bonificatii. Program 2/2 zile. Domiciliu in sect. 4,Popesti sau adiacent S4, **4.000 L;** ☎0733.376.526 contact@cabanarestaurant.ro

129. **Ajutor** de bucatar cu experienta la cald, la friteuze, prajit snitele, shanghai, crispy, aripioare, samd. Salariu 5.000 Lei, 1.000 Lei bonus lunar, se lucreaza 1 zi cu 1 zi, in ture. Locatia fiind deschisa non-stop, se ofera 1 masa zilnic si CM. Va asteptam cu apel la in vederea stabilirii unui interviu. Locatia se afla in sectorul 4, zona Berceni. Numar de contact tel. **5.000 - 5.001 L;** ☎0773.316.497

130. **Ajutor** de bucatar cu experienta pentru braseria La Mita Biciclista cu minim 3 ani de experienta in bucatarie. Atentie la detalii si capacitatea de a respecta standardele de calitate. Salariu porneste de la 3500 Lei. Un mediu de lucru prietenos si creativ, in inima Bucurestiului. Oportunitatea de a lucra cu retete autentice frantuzesti si de a dezvolta produse noi. Program flexibil si pachet salarial atractiv. Posibilitati de dezvoltare profesionala si formare continua. Casa Mita Biciclista este una dintre cele mai elegante case din Bucuresti, o cladire monument istoric de valoarea nationala, ridicata in stil Art Nouveau. **3.000 - 4.000 L;** ☎0791.363.378

131. **Ajutor** de bucatar pentru restaurant Piata Romana Cautam, minim studii generala, cunoscator limba engleza cu experienta in domeniu, specializat pe Bucatarie orientala si internationala. ☎0752.256.155 octaviaroske@yahoo.com

132. **Ajutor** de bucatar, Angajam ajutor de bucatar.Rugam seriozitate **3.500 - 4.000 L;** ☎0731.035.193 ionut_cretu2005@yahoo.com

133. **Ajutor** de bucatar, cu cunostinte in bucataria indiana, experienta minima 2 ani pentru SC Inromindia Trading SRL. Cei interesati pot depune CV pe adresa de email pana pe 28 noiembrie. **4.200 L;** ☎0744.375.124 inromindia@gmail.com

134. **Ajutor** de bucatar. SC Taj Events SRL angajeaza ajutor bucatar cu experienta in bucataria indiana. Cei interesati pot depune CV pe adresa de email tajeventsbucuresti@gmail.com **4.200 - 4.500 L;** ☎0752.167.485 tajeventsbucuresti@gmail.com

135. **Ajutor** de ospatar/ Picol Pentru restaurant situat in zona Dorobanti. Venituri atractive (salariu 1.500 + tips), **1.500 L;** ☎0761.262.799

136. **Ajutor** electrician instalatii electrice Tulcea. Angajam ajutor electrician pentru lucrari de instalataii electrice interioare in orasul Tulcea, pe perioada nedeterminata. ☎0758.809.095 catalin.cheteles@eis.com.ro

137. Ajutor in laboratorul de cofetarie - personal necalificat (barbat) Angajam, Ajutor in Laboratorul de Cofetarie - Personal necalificat.Suport in procesele de productie specifice din laboratorul de cofetarie. Manipulare materii prime si produse finite Incarcarea masinilor de distributie, cu produsele finite.Curatarea utilajelor si echipamentelor, intretinerea curateniei in laborator. 3.200 L; ☎0784.279.096 office@zelateria.ro

138. Ajutor macelar, manipulant marfa. Carmangerie in zona centrala angajeaza, ajutor macelar, transator carne pasare, muncitor necalificat, full time, perioada nedeterminata. ☎0762.605.275 anduexpres@gmail.com

139. **Ajutor** montaj mobilier cu permis auto categoria B SC Mobteco Product SRL angajeaza ajutor pentru montaj mobilier cu permis auto categoria B. **3.800 L;** ☎0727.225.801/ 0727.225.813 officee@mobteco.ro

140. **Ajutor** ospatar, Restaurant NOR Restaurant Nor situat in bd. Barbu Vacarescu nr 201, etaj 36, la 5 minute de statia de metrou Aurel Vlaicu, cauta ajutor ospatar pentru a face parte din echipa ☎0738.869.150

142. **Ajutor** shaormar fara experienta, salariu 4000 lei, se ofera o masa calda zilnic, program de lucru 1 zi cu 1 zi, locatia se afla in sectorul 4, CM, **4.300 L;** ☎0773.316.497

141. **Ajutor** patiser, brutar Suntem o echipa de oameni cu o vasta experinta in domeniul cofetariile si patiseriilor, cu profunde cunostinte despre aceasta piata si care gestionam deja o serie de magazine. Cautam o persoana care sa ni se alature iar canditatul ideal ar trebui sa corespunda catorva criterii: sa detina cunostine profunde despre viennoiseries, croissante si placinte sa fie maleabil si team player sa isi doreasca evolutie in aceasta arta Toate detaliile vor fi discutate personal si in stricta confidentialitate. Daca consideri ca suntem ceea te cauti, te asteptam. ☎0736.664.240 Info@zoomserie.ro

143. **Alatura-te** Eye Society Â– Un Lant de Optica de Top, acum si in Romania! Alatura-te Eye Society, un lant de optica de top in Romania. Locatie: AFI Cotroceni. Cautam Consultanti Vanzari Optica. Salarii competitive, program flexibil, instruire. Trimite CV la cv@eyesociety.ro cv@eyesociety.ro

144. **Alunu** SRL angajeaza Manipulant Marfuri (COD COR 933303). 4 posturi pentru Alunu SRL. CV se primesc pana la data de 02 decembrie 2024. ☎0785.662.262 lumaxproiect@outlook.com

145. **Ambalatoare.** Estetik Packing SRL angajeaza in Voluntari personal pentru ambalare produse de unica folosinta (de preferat femei). Salariu: competitiv + tichete/ zi lucrata. Contract de munca real, ☎0766.944.230 conta.prod@estetikpacking.ro

146. **Ambalator** cutii-cadou (full-time / part-time) Activitate de ambalare produse in cutii-cadou de Craciun. Locul de munca: depozitul Lidl din Cernica-Balaceanca. Program de lucru: 7.00 - 16.00, luni-vineri sau sambata+duminica (pentru cei care opteaza pt contract part-time). Plata/zi: 150 lei net ☎031.429.81.17 office@a1-recruitment.ro

147. **Ambalator** manual brutarie angajam personal pentru ambalat manual marfa. **3.400 - 4.000 L;** ☎0772.261.614

148. **Ambalator** manual minim 10 clase, cazier fara antecedente penale, experienta nu este necesara, salariu net 2.363 ron, tichete de masa de 600, bonus de prezenta de 200 ron, **3.100 - 3.101 L;** ☎0771.226.332/ 0775.155.077

149. **Ambalator**/ Ambalatoare. Angajam ambalatori pentru unitate productie carne pui in Bucuresti, Sector 4. Se lucreaza la temperatura controlata intre 8-12 grade, 8 ore pe zi de luni pana vineri, **3.000 L;** ☎0761.111.777 sashavladcompany@gmail.com

150. **Ambalatori** fabrica, sector 6 (Preciziei) Recrutam ambalatori - fabrica sector 6 (Preciziei):- Program: 12/24 si 12/48, turele incep de la 7:00 si de la 19:00;- Media salariala: 4000 lei net, la care se adauga tichetele de masa;- Tichete de masa: 30 lei zi lucrata. Activitatea presupune efort fizic si se desfasoara in picioare. Se ambaleaza tevi din plastic de mici si mari dimensiuni. Pentru mai multe informatii va rugam sa ne contactati telefonic. **4.000 - 5.000 L;** ☎0770.274.055 RECRUTARE@IHRES.RO

151. **Ambalatori** manual, 8 posturi pentru SC Zhangshi Machinery (Romania) SRL, cu sediul in Judetul Prahova, Oras Breaza, Str Grivitei, Nr. 18 F. Contract de munca perioada nedeterminata, norma intreaga 8 ore/zi. **2.500 L;** cristinarosu2005@yahoo.com

Casa Antonie
angajează:

- **Operator desfacere** (facturare, verificare şi etichetare marfă) - **2 posturi**
- **Femeie de serviciu - 2 posturi**
- **Operator la fabricarea produselor zaharoase** (muncitor necalificat) - **19 posturi.**

Contact: 0756.717.758

152. **Ambalatori** manuali, Cerinte: minim 10 clase, cazier curat. Venit net de 3.000 Ron (salariu + tichete). Se lucreaza in 2 schimburi de 8 ore L-V.Pentru detalii suplimentare, sunati la numarul din anunt. **3.000 L;** ☎0722.109.902

153. **Ambalatori** necalificati in fabrica sector 3. Angajam urgent femei. Venit net 3200 lei (tichete, salariu, naveta). Program de 2 schimburi L-V: 06.00-15.00 si 15.00-21.00. Locatie sectorul 3, zona Catelu. Detalii la telefon, **3.200 - 3.500 L;** ☎0724.132.195

154. **Ambalatori.** Cerinte: minim 10 clase, cazier curat, minima experienta in fabrica. Se ofera: salariu 2368 Ron, tichete 30 Ron/ zi, bonus 200 Ron. Perioada contract: determinata. Program: 2 schimburi, 8 ore; **3.100 - 3.200 L;** ☎0775.155.077/ 0771.226.332

155. **Ambalatori**/ preparatori, sector 2 venit net: 3000 Lei + 600 Lei tichete + 300 sporuri + 300 Lei bonus prezenta. Program: in 2 schimburi/ 8 ore, duminica - joi. Perioada nedeterminata. Locatie bucatarie, la 5 minute de metrou Pipera **4.150 - 4.200 L;** ☎0737.814.574

156. **Ambasad'Or** Events angajeaza Asistent Manager Ambasad'Or Events, locatie de evenimente, angajeaza Asistent Manager, ☎0760.675.950 zavoianu.lucian@gmail.com

157. **Ambasad'Or** Events angajeaza electrician Ambasad'Or Events, locatie de evenimente, angajeaza electrician cu experienta in domeniu ☎0760.675.950 zavoianu.lucian@gmail.com

158. **Ambasad'Or** Events angajeaza Operator Call-Center locatie de evenimente, angajeaza Operator Call-Center. ☎0760.675.950 zavoianu.lucian@gmail.com

159. **AmbasadÂ'Or** Events angajeaza agent vanzari, Ambasad'Or Events, locatie de evenimente, angajeaza agent vanzari; ☎0760.675.950

160. **AmbasadÂ'Or** Events angajeaza picol AmbasadOr Events, locatie de evenimente, angajeaza picol ☎0760.675.950 zavoianu.lucian@gmail.com

161. **Angajam** Sous chef/Chef de partie - Franta Angajam Sous Chef si Chef de Partie in Franta cu contract francez + salariu cuprins intre 1400-1600 euro, in functie de experienta +transport, cazare si mancare asigurate gratuit. Cautam persoane cu experienta si nivel de limba franceza B1-B2. **1.400 - 1.600 €;** ☎0374.477.800 recrutare@intrainterim.ro

162. **Angora** Natur Invest SRL cu sediul in Bucuresti S2, angajeaza 5 oper. la fab. produselor fainoase si 2 soferi de autoturisme si camionete atat personal strain cat si din tara. Lb. ceruta engleza mediu. **3.700 - 4.000 L;** popacornelia77@yahoo.com

163. **Area** representative manager Date generale. Departamentul: Vanzari Ofertare. Angajare - full time Data estimativa de incepere a activitatii: imediat Perioada de proba: 6 luni. Principalele responsabilitati:- Intocmirea ofertelor si a solutiilor tehnice; urmarirea ofertelor pana la negocierea contractelor si incheierea vanzariiMentinerea contractelor cu clientii traditionali ai firmei.Crearea si dezvoltarea unui portofoliu propriu de clienti identificarea necesitatiilor acestora si intretinerea portofoliului existentAcordarea de asistenta tehnica clientilor si potentialilor clienti inainte si dupa vanzare, puneri in functiune, demonstratii etcIntretinerea relatiei cu furnizorii externi - cereri de cotatii, comenzi, confirmari, organizare transport, raportariInsusirea tuturor informatiilor tehnice despre echipamentele din programul de vanzarii.Principalele cerinteNivel de studii: superioare Carnet auto categoria B Limbi straine: engleza bine Disponibilitate pentru deplasare in tara si strainatateCunostinte PC: Word, Excel, Outlook, Internet Explorer Trasaturi de personalitate: seriozitate, perseverenta, dorinta de munca Foarte bune abilitati de comunicare ;Capacitate de lucru in echipa, punctualitate, atitudine proactiva, putere de convingere, spirit de initiativa, orientare spre rezultate si atingerea obiectivelor propuse, perseverent, dornic sa progreseze pe plan profesional si personalCapacitate de analiza si organizare, capacitate de respectare a termenelor, bune abilitati de negociere, autodidact, perseverenta, atitudine pozitivaExperienta anterioaraMinim 3 ani experienta in vanzari de echipamente pentru masurar,i culegere de date si automatizari industriale in domeniul de activitate al firmei **1.000 - 5.000 €;** ☎0742.357.415 manager@fland.ro

164. **Art** director publicitate pentru SC Atrix Studio, va rugam sa transmiteti CV-urile pe adresa de email **3.700 - 5.700 L;**

165. **Artafier** Damaschin SRL Artafier Damaschin SRL angajeaza dulgher (exclusiv restaurator) -15 posturi si sudor -15 posturi ☎0731.184.297 sigabitadarbit@yahoo.com

166. **Asistent** manager, electrician, sudor-lacatus, amenajari interioare firma din Bucuresti angajeaza electricieni, instalatori, tehnicieni amenajari interioare, sudori, lacatus mecanic, muncitori necalificati. Salariu atractiv, cazare pentru personalul din provincie ☎0727.245.439

167. **Asistent** manager, Secretariat, Operator PC Bune abilitati tehnice, de comunicare, manageriale si de planificare, cunostinte pachet Microsoft Office, abilitati de lucru atat in echipa, cat si individual. ☎0761.115.116 recrutari@dsfretele.ro

168. **Asistent** manager-Secretariat Instalatii electrice TSS angajeaza doua persoane pentru secretariat firma de constructii, evidenta acte, pastreaga legatura cu clientii, ofera suport colegilor din celelalte departamente. Programul de lucru de la 9 la 17:30, **3.500 L;** ☎0722.273.793 office@thales.pro

169. **Asistent** medical Camin de batrani particular angajeaza asistente. Locatiile sunt in Aviatiei sau Baneasa. Mai multe relatii la telefon; **5.500 L;** ☎0732.011.302 caminprivat@gmail.com

170. **Asistent** medical in gradinita sector 2 Cautam asistenta medicala pentru realizarea triajului de dimineata al copiilor din gradinita. Program 8-17. Dupa finalizarea triajului asistentul medical se poate alatura unei grupe pentru a sprijini echipa de educatori. **3.500 - 3.900 L;** ☎0727.391.000 contact@gradinitapickme.ro

171. **Asistent** social, psiholog, asistente medicale Asistent social, psiholog, asistente medicale, kinetoterapeuti, bucatareasa, infirmiere, femei de serviciu, pentru centru privat de recuperare in Bucuresti. Posibilitate cazare. 0724384753 / 077386699 **3.500 L;** ☎0724.384.753/ 077386699

172. **Asistent** social, psiholog, kinetoterapeut asistent social, psiholog ,kinetoterapeuti, asistente medicale, infirmiere, femei de serviciu pentru centru privat de recuperare in Bucuresti. Posibilitate cazare. 0724384753 / 0773866998. **3.500 L;** ☎0745.048.127

173. **Asistenta** media manager Angajez asistenta media manager. Rog CV si poze in aplicatie sau pe whatsapp. Disponibila la relocare sau delegatii. **1.000 - 2.000 €;** ☎0726.678.148/ 0728.888.889 silvianlica@gmail.com

174. **Asistenta** personala Afacerist caut tanara cu aspect placut, open mind, ofer salariu bun plus bonusuri. Colaborare pe termen lung. Rog poze. Discutii detaliate pe whatsapp **4.000 - 10.000 €;** ☎+972555073203

175. **Asistent** manager post polivalent, firma design interior Piata Romana Responsabilitati assistent manager -post foarte polivalent (comercial, administrativ, coordonare). Ajutor negocieri comerciale. Organizare/ gestionare agenda intalniri. Gestionare emailuri si altele ☎0799.800.870 sprecup@decoradesign.ro

176. **Austrian** Bio Cleaning Austrian Bio Cleaning agajeaza personal califiat femei si barbati pentru prestari servicii de curatenie ☎0736.393.114

177. **Ayt** Halal Meat Provider SRL, cu sediul in Popesti Leordeni-Ilfov angajeaza 5 ambalatori manual si 5 manipulanti marfuri atat personal strain, cat si din tara, lb. ceruta engleza mediu. **3.700 L;** popacornelia77@yahoo.com

178. **Baiat** sau fata pentru preparare shaorma. Angajam baiat sau fata pentru preparare saorma, salariu 3500 lei. Nu este necesara experienta in acest domeniu. **3.500 L;** ☎0763.320.320

179. **Baieti** necalificati Apti de lucru la inaltime, cunostinte in folosirea sculelor, uneltelor responsabilitate in efectuarea sarcinilor de serviciu,etc, pentru demolarea balcoanelor **4.000 - 4.500 L;** ☎0747.340.686

180. **Barbati** ingrijitori animale, Premium Porc Sibiu, cu sediul in Sat Golesti, Jud. Vrancea, angajeaza: ingrijitor animale - 10 persoane la Feldioara, jud. Brasov si 5 persoane la Avrig, jud. Sibiu. Conditii de munca - contract: 2 ani, cu posibilitate de prelungire. Sanatate: foarte buna. Experienta: minimum 6 luni.

LOCURI DE MUNCĂ

AEK security

AEK SECURITY DIVISION ANGAJEAZĂ

- ŞEFI TURĂ
- RECEPŢIONISTE
- SERVANŢI POMPIERI
- DISPECERI

AGENŢI DE SECURITATE
AGENŢI DE INTERVENŢIE

Salariu net 2.750 - 3.560 lei
Relaţii: 0760.411.281
Email: recrutare@aeksecurity.ro

183. Barista Tucano Coffee Tucano Coffee - reteaua internationala de Coffee shop-uri ce promoveaza filosofia de Love&Peace&Coffee in intreaga lume, cauta noi colegi cu rol de barista. Daca te regasesti, apeleaza la numarul: 0753321370. ☎0753.321.370

184. Barista. Cafeneaua Bean To Cup din zona Lacul Tei cauta personal cu experienta pentru postul de barista. Rog seriozitate, 4.500 L; ☎0742.029.273 irina.lifu@gmail.com

185. Barman Pentru restaurantul cu specific mediteraneean situat in Str. Biserica Amzei, nr 30, cautam barman cu experienta pentru a face parte din echipa noastra! Responsabilitati principale: Efectuarea comenzilor de marfa, pregatirea ingredientelor si a materiilor prime. Respectarea gramajelor, a retetelor si a pasilor de preparare pentru cocktailuri si preparate de bar. Organizarea barului, pastrarea curateniei si igienizarea zonelor de lucru, respectand normele de igiena si de siguranta alimentara. Urmarirea trendurilor de consum si propunerea de retete noi. Cerinte: Experienta de minim 2 ani pe un post similarFlexibilitate, atitudine pozitiva si comportament placut. Cunostinte bune despre tehnicile de servire si de preparare pentru toate categoriile de produse si preparate de bar.Abilitati de organizare a postului de lucru si atentie la detaliiProgram 2+2Ce oferim:Salariu atractiv in concordanta cu experienta dobanditaMajorari salariale in raport cu performanta si timpul petrecut in companie. Plata salariului mereu la timpMasa asigurata in ziua lucratoare. Siguranta unui loc de munca stabil si pe termen lungPosibilitatea de a lucra într-un mediu de lucru prietenos. Oportunitati de dezvoltare profesionala. Trimite CV-ul tau sau contacteaza-ne telefonic. Asteptam cu nerabdare sa te cunoastem!! 6.000 - 7.000 L; ☎0749.499.958 office@barrio.ro

186. **Barman** cu simt estetic care doreste sa creeze bauturi delicioase pentru clientii nostri. Hai sa ne cunoastem si sa pornim la treaba. Salariul de la 2.700 - 3.000 Lei in functie de competente si experienta. **3.500 L;** ☎0755.058.251 office@terasaflorilor.ro

187. **Barman** pentru club. Angajam barman pentru locatie in zona Unirii, program joi-duminica, incepe la ora 17:00 si se termina intre 22:00 si 5:00. Salariul este specificat net, la care se adauga tipsul. **3.500 L;** ☎0760.876.008 c.manea@macopacking.ro

188. **Barman** Stadio Unirii. Stadio Unirii, situat in Bd. Unirii, nr. 1, cauta barman experimentat pentru a face parte din echipa noastra, **6.000 L;** ☎0721.250.666

189. **Barman,** Stadio Herastrau situat in Sos. Nordului, nr 7-9, cauta barman experimentat pentru a face parte din echipa noastra. Venituri medii 6.500 Lei. Plata salariului mereu la timp. **6.500 L;** ☎0726.766.850

190. **Barman.** Perfect Miss angajeaza barman pentru cafenele 5 to GO. Fara antecedente penale si cunoscator de limba engleza;

191. **Barman/** barista pentru Cafeneaua Zumzet din Cosmopolis. Transport gratuit metrou Pipera - Cosmopolis. Training barista **3.000 - 4.000 L;** ☎0768.138.559 M.grigore@yahoo.com

192. **Barmani,** ospatari, ospatarite Mon cher Decebal isi mareste echipa Seriozitate si experienta, **2.600 L;** ☎0765.185.079 Valentindima938@gmail.com

193. Barmanita/ barman cu experienta bune abilitati de comunicare, pentru locatie ultracentrala. Conditii excelente de munca, castiguri foarte bune, salariu + tips; ☎0748.596.759 bogdanalexandrescu2003@yahoo.com

194. **BGS angajeaza: agenti de securitate, agenti de interventie. Plata salariilor la timp, contract de munca integral, sarbatori legale platite dublu, prime/ bonusuri, calificare profesionala gratuita, stabilitate la locul de munca, servicii medicale gratuite. Interviuri: Calea Vitan 293, sector 3, Bucuresti (vizavi de Targul Vitan). Relatii la tel. ☎0757.101.959**

195. BHD Chicken SRL angajeaza, BHD Chicken SRL are 4 locuri disponibile;

196. **Blt** Employment Solutions S.R.L. angajeaza manipulant marfuri - cod cor 933303 (250 posturi). Cerinte: studii generale, limba engleza - nivel conversational. Selectia se face in baza CV-urilor transmise la adresa email: ionela23053@gmail.com ionela23053@gmail.com

197. **Bob** si Soare- Brutarie cu mestesug Cautam brutar cu experienta, in vederea obtinerii de produse de panificatie cu mestesug! Programul este in ture de 2 zile-2 liber, 6-8 ore/zi. **3.000 - 4.000 L;** ☎0722.356.746 sea_simona@yahoo.com

198. **Bobinator** motoare electrice Service Paracelsus SRL angajeaza bobinator motoare electrice. Program luni -vineri 8-16. Salariu 7300 brut, **6.000 - 7.000 L;** ☎0747.125.512 Robertparasca@gmail.com

199. **Bona,** copil nou nascut, program 8 h, Balotesti, 4500 lei. Bona, copil 3 luni, program 8 h vineri-sambata-duminica, Otopeni, 5000 lei. Bona, copil 8 luni, program 10 h, Herastrau, 5500 lei.Bona, copil 8 luni, program 9-18, Pipera, 6000 lei. ☎0764.185.105/ 0764.949.331

200. **Bucatar** Angajam ajutor de bucatar pentru restaurant aproape metrou Dimitrie Leonida, program in ture 2 cu 2, carte de munca, salariu + tips zilnic, relatii la tel. dupa ora 10.00 ☎0722.320.341

201. **Bucatar** Sc Tudi Pizza Delivery Srl angajaeaza pentru urmatoarele posturi:- bucatar - cod cor 512001 - 1 post **3.700 L;** ☎0767.663.842

202. **Bucatar** - 5000 Ron ajutor bucatar - 4000 ron fata la salate 4000 ron pentru Restaurant Gotti. Transport asigurat. Oras Pantelimon; ☎0733.817.694 tudordinusorin@yahoo.com

203. **Bucatar** - Hotel Ibis Politehnica. Hotelul ibis Politehnica Bucuresti angajeaza bucatar! Oferim mediu prietenos, salariu atractriv si oportunitati de dezvoltare. Trimite CV-ul tau la adresa de email Adrian.tudor@accor.com. ☎0756.050.172 adrian.tudor@accor.com

204. **Bucatar** 18 Lounge, situat in Piata Presei Libere, nr 3-5, la etajul 18, Restaurant 18 Lounge, situat in Piata Presei Libere, nr 3-5, la etajul 18, cauta bucatar talentat si experimentat pentru a face parte din echipa noastra! Salariu 6 000 - 6 500 lei **6.000 - 6.500 L;** ☎0724.533.776

205. **Bucatar** cald Restaurant South Burger, situat in Sectorul 4, angajeaza bucatar pentru partea de cald/ tigai. Program 2 cu 2 /Carte de munca cu salariu real (nu sunati daca nu doriti acte)/ Tips zilnic/ Salariu 4000 net +Bonuri de masa 400 ron/Salariul se achita de 2 ori pe luna (pe 20 si pe 5)/Cerinte: Experienta minima de 3 ani ca bucatar; Cunoasterea preparatelor italiene, in special paste si risotto; Disponibilitate pentru program flexibil.Pentru mai multe detalii sunati la tel. **4.000 - 4.400 L;** ☎0771.301.096

206. **Bucatar** coordonator. Restaurant White Horse cauta colegi noi, cu experienta pentru sectia cald si rece. Program 2 cu 2, contract, transport si tips, **6.000 - 7.000 L;** ☎0761.262.799 madalinalavric17@gmail.com

207. **Bucatar** cu experienta sectia rece/cald Victoriei, veniturl de la 1000 euro. Restaurant vechi in piata cautam bucatar pentru sectia rece si cald - salariu + CM + tips zilnic + decontare transport, veniturl totale de la 1000 euro; ☎0751.114.833 rezervari.highlife@gmail.com

208. **Bucatar** cu experienta, pentru catering ☎0724.140.835

209. **Bucatar** Grill. Restaurantul Nuba Cafe, parte a grupului Nuba, angajeaza Bucatar Grill. Daca iti doresti sa faci parte dintr-un grup de colegi profesionisti, vino in echipa noastra; ☎0760.047.046/ 0720.501.824 info@nuba.ro

210. **Bucatar** la cald cu experienta. Caut bucatar pentru restaurant cu specific italian in sector 6. Program 2/2, salariu in functie de experienta. Se asigura masa, transport si contract. ☎0765.723.733 trattoria2005@gmail.com

211. **Bucatar** la cald. Restaurant cu specific romanesc angajeaza bucatar la cald cu experienta, program de lucru 2 zile cu 2 libere, de la ora 9 pana la ora 23. Salariul 6000lei net cu tips inclus, se mai acorda asigurare transport + masa de personal.Interviurile se tin pe Bd. Aviatorilor nr 40. **6.000 L;** ☎0786.346.196 office@zexe.ro

212. **Bucatar** pe rece, femeie de serviciu (vase) Restaurant cu specific international, zona Universitate - Cismigiu, agajeaza bucatar pe rece,femeie de serviciu conditii avantajoase, stabilitate, contract de munca pe perioada nedeterminata, masa asigurata, program 2 zile/ 2 zile, venit lunar stabil, mediu de lucru placut. Tips zilnic. Acoperim taxiul dupa ora 23:00, ☎0799.293.367 crafthouse.im@gmail.com

213. **Bucatar pentru firma de catering industrial Salariu: 4.000- 4.500 Lei (sunt incluse bonurile de masa)Locatie: incinta Apaca, Sector 6. tel. 4.500 L; ☎0770.339.711**

214. **Bucatar pentru firma de catering industrial, Salariu: 4.000- 4.500 Lei (sunt incluse bonurile de masa). Program de lucru:1 zi cu 1 zi. Locatie: incinta Apaca, Sector 6./ tel. 4.500 L; ☎0770.339.711 luminita@lifebox.ro**

215. **Bucatar** pentru meniul zilei/ mancare la oala, Restaurant South Burger, situat in S 4, pe bulevardul Metalurgiei Nr. 70 angajeaza bucatar pentru meniul zilei/mancare la oala.Oferim: program de lucru 8 ore/ zi de Luni pana Vineri de la 7:00 la 16:00. Salariu 4000 net (in mana) + bonuri de masa 400 de Lei. Pentru mai multe detalii va rugam sa sunati la tel. **4.000 - 4.400 L;** ☎0771.301.096

216. **Bucatar** pentru motaj, sef de tura Pentru restaurant cu specific romanesc. Salariu minim garantat 7500 lei (salariul net + bacsis),+ alte beneficii (asigurare transport, masa personal). Se lucreaza in ture, 2 zile cu 2 zile, de la ora 9 pana la 23. Interviurile se tin pe Bd. Aviatorilor nr. 40, **7.500 L;** ☎0786.346.196 office@zexe.ro

217. **Bucatar** pentru sectia garnituri. Restaurant situat in zona centrala angajeaza bucatar pentru sectia garnituri. Salariu atractiv, program de lucru 2 cu 2 zile, transport asigurat la plecare, bonusuri; ☎0724.226.479 restaurant@elpato.ro

218. **Bucatar** principal, bucatari pe cald, bucatari rece pentru Xclusive Grill & Crepes. Se ofera superconditii de munca si de salarizare. Cerinte: 2 ani experienta intr-un post similar si diploma de calificare.Relatii la tel. ☎0723.166.463/ 0731.234.398 Ionutstoicaro@yahoo.com

219. **Bucatar** rece/ cald si ospatar, Casa Romaneasca Otopeni isi mareste echipa. Cautam bucatar (rece/ cald) si ospatar ☎0772.158.828 office@restaurantcasaromaneasca.ro

220. **Bucatar** responsabil Hai sa ne convingi si sa surprinzi placut clientii nostri cu preparatele tale. Gustul autentic romanesc si atentia la detalii sunt aspecte de care tinem cont. **5.000 - 6.500 L;** ☎0733.237.222 office@terasaflorilor.ro

221. **Bucatar** sef tura, Restaurantul Nuba Cafe Downtown, parte a grupului Nuba, angajeaza bucatar sef de tura. Daca iti doresti sa faci parte dintr-un grup de colegi profesionisti, vino in echipa noastra; ☎0760.047.046/ 0720.501.824

222. **Bucatar** si ajutor pentru cafenea, in zona Centru Vechi, experienta, salariu 250 Lei/ zi, fara intarzieri, program de la 10:00 la 22:00, bonusuri, tips **3.500 - 4.500 L;** ☎0735.881.736

223. **Bucatar** si ajutor bucatar. Angajam bucatar sau ajutor full time pentru Trattoria Domeniile Saftica. Locatia este pe DN1 in Saftica, la 2 km de Therme. Se lureaza 2 zile cu 2 zile librere. Program 10:00-22:00. Detalii la telefon, **4.000 - 6.000 L;** ☎0742.665.590 florinmarin.ro@gmail.com

224. **Bucatar** Stadio, situat in Sos. Nordului, nr. 7-9, Parcul Herastrau. Cautam bucatar talentat si experimentat. Salariu atractiv in concordanta cu experienta si pachet de beneficii competitive; ☎0726.766.850

225. **Bucatar** zona Pantelimon Companie activa in domeniul catering dorim sa ne intregim echipa.Cerinte: persoana cu experienta in domeniu (rece si cald) Experienta min 5 ani in pozitie similara Program 2 cu 2 Bonusuri **4.500 - 5.000 L;** ☎0721.172.390

226. **Bucatar,** ajutor bucatar ai experienta in restaurante? Te asteptam sa aplici pentru postul de bucatar. Nu ai experienta in restaurante? Nicio problema. Poti sa aplici pentru postul de ajutor bucatar, vase/ menaj, **4.000 - 6.000 L;** ☎0372.836.463 adelina.alungulesei@citygrill.ro

227. **Bucatar,** ajutor bucatar pentru burgerie zona Dristor. Sector 3. Salariu 4000 lei, program 2 zile cu 2 libere, 8:00 - 22:00 **4.000 - 4.100 L;** ☎0759.500.487

228. **Bucatar,** ajutor bucatar burgeri, Restaurant South Burger Garden (sector 4, bulevardul Metalurgiei nr 70) angajeaza bucatar/ ajutor bucatar ce va prepara burgeri si va monta farfuriile pt. restaurant. Se ofer program 2 zile cu 2 zile, salariu intre 3000-3500 ron net/luna , tips zilnic, doar cu carte de munca, salariu se achita pe 20 (1-15) si pe 5 (15-30). Pentru mai multe informatii ne puteti contacta la 0771301096. **3.000 - 3.500 L;** ☎0771.301.096

229. **Bucatar,** ajutor bucatar mancare gatita romaneasca, pentru linie de mancare din Afi Mall Cotroceni. Program 15 zile/luna, 9-21. Salariu motivant, bonuri de masa, concediu platit, contract de munca. Venitul 3.500 - 4.500 Lei. **4.500 L;** ☎0724.278.296/ 0722.505.078

230. **Bucatar,** ajutor bucatar, Restaurant Gotti, angajeaz buctar, ajutor bucatar, fata la salate.Locaia este in Ora Pantelimon/ Ilfov. **4.000 - 5.000 L;** ☎0733.817.694 tudordinusorin@yahoo.com

231. **Bucatar,** ajutor bucatar, pentru Zoomserie Militari Angajam bucatar pentru magazinul nostru din Militari, zona Pacii. Candidatul ideal trebuie sa aiba minim 2 ani experienta in domeniul gastronomic. ☎0736.664.240 info@zoomserie.ro

232. **Bucatar,** chef de tura si ajutor bucatar Te invitam sa te alaturi echipei noastre de profesionisti intr-un restaurant de renume, unde preparam zilnic mancare delicioasa! **3.500 - 6.000 L;** ☎0763.120.420 raul@14th-lane.com

233. **Bucatar,** ospatar, pizzar, spalator vase pentru locatie noua, sector 3. Angajam bucatar, pizzar, ospatar, spalator de vase pentru locatie noua in sector 3. Detalii la telefon; **2.500 - 4.500 L;** ☎0799.582.344 bellanapolibucuresti@gmail.com

234. **Bucatar,** pizza, ajutori bucatar. Sc Tudi & More SRL angajeaaza pentru urmatoarele posturi: Bucatar - Cod cor 512001 - 1 post; Lucrator bucatarie - Spalator vase mari - Cod cor 941201 - 1 post; Ajutor bucatar - Cod cor 941101 - 2 posturi; **3.700 L;** ☎0767.663.842

235. **Bucatar.** Corsica Obiect SRL din Bucuresti, sector 6, angajeaza bucatar. Relatii la nr. de telefon; ☎0724.331.024

236. **Bucatar/** ajutor bucatar. Angajam bucatar/ ajutor bucatar Locatie sector 3. Program 09:00-18:00, sambata libera si inca o zi la alegere/ saptamana. Beneficii: Contract perioada nedeterminata, salariu, masa asigurata ☎0754.019.012 office@fit4youdelivery.ro

237. **Bucatar/** ajutor de bucatar. Lantul de restaurante Sagakura cauta sa isi mareasca echipa. Angajam coleg pentru sectia de Bao si un coleg pentru sectia de cald, la restaurantul de pe Calea Victoriei nr. 87. Programul este de 2/2,12 ore, cu program extins in zilele de vineri si sambata. Pentru mai multe detalii, apelati nr. prezent in anunt. **4.000 L;** ☎0761.124.643

238. **Bucatar/ajutor** bucatar Fast Food (container) situat pe Splaiul Unirii nr 9, Confort City, Popesti Leordeni. 2 zile cu 2 zile (10:00-22:00). ☎0786.636.212/ 0721.282.164 Olidie.ana2013@yahoo.com

239. **Bucatareasa** pentru scoala privata din sectorul 1. Relatii la tel. ☎0723.026.818/ 0723.307.308 teodor.milea@genesis.ro

240. **Bucatareasa,** camin privat pentru batrani angajeaza gospodina priceputa la bucatarie. Locatiile sunt in Aviatiei sau Baneasa. Program de lucru 15 zile/ luna. Relatii la telefon. **4.000 L;** ☎0732.011.302 caminprivat@gmail.com

241. **Bucatareasa,** ajutor de bucatar femeie. Bucatareasa si ajutor pentru restaurant zona Tineretului Palatul Copiilor. Cerem si oferim seriozitate. Salariul se negociaza in functie de experienta si abilitatile profesionale. Tips pe bucatarie. **3.800 - 5.000 L;** ☎0764.159.999

242. **Bucatareasa,** bucatar cu experienta pentru firma de catering. Zona piata 1 Mai, sector 1, pt. mai multe detalii sunati la nr. de tel. ☎0734.562.931 info@lamirceamacelaru.ro

243. **Bucatari** cu experienta. Restaurant din sectorul 6 angajeaza bucatari la cald cu experienta si personal la vase si curatenie.Salariu motivant, tips, se asigura transportul, ☎0735.985.297 weissbeer2013@gmail.com

244. **Bucatari** pentru restaurant Ava Grill zona Pallady, Restaurant Ava Grill angajeaza bucatari cu experienta in bucatarie traditioanala romaneasca. Oferim conditii de munca stabile, contract pe perioada nedeterminata, salariu motivant, bonusuri de activitate. Detaliile se vor discuta la interviu. Contact tel. 0722697168. **4.500 - 7.500 L;** ☎0722.697.168 cojanu_andrei@yahoo.com

245. **Bucatari** si ajutori bucatari. Angajam bucatari, program 2 cu 2, zona Dorobanti, persoana contact Alex - 0767459587, **4.000 - 5.500 L;** ☎0767.459.587 boutiquedupain@gmail.com

246. **Bucatari** si ospatarite pentru restaurant cu renume, La Conu, pentru interviuri, te asteptam in locatia noastra din sos. Oltenitei nr. 2, sect.4, cladirea City Mall Bucuresti ☎0765.456.057/ 0767.391.182

247. **Bucatari** si spalatori vase mari. SC Fanty Grup SRL angajeaza pentru urmatoarele posturi: Bucatar - Cod Cor 512001 - 6 posturi; Lucrator bucatarie - Spalator vase mari - Cod Cor 941201 - 2 posturi; **3.700 L;** ☎0767.663.842

248. **Buldoexcavatorist,** Societate Comerciala angajeaza buldoexcavatorist cu diploma masinist utilaje. Conditii avantajoase, utilaje noi. Rugam seriozitate si profesionalism. ☎0726.688.689/ 0728.302.090

249. **Buldoexcavatorist,** Societate Comerciala angajeaza buldoexcavatorist cu diploma masinist utilaje. Conditii avantajoase, utilaje noi. Rugam seriozitate si profesionalism. ☎0726.688.689/ 0728.302.090

250. **Camerista** apartamente in regim hotelier caut femeie care are experienta in domeniul curateniei in regim hotelier sunt apartamente care se inchiriza pentru regim hotelier cu clienti straini Booking si Airbnb apartamentele sunt foarte curate si doresc o persoana care isi da toata silinta rezervarile se fac pe baza curateniei si recenzile si primesc pe ceea ce gasesc si se ofera **3.500 - 4.000 L;** ☎0725.144.888 camelia.radu94@icloud.com

251. **Camerista** hotel cu experienta Hotel Unique Boutique Piata Romana 4 stele angajeaza camerista cu experienta. Se ofere o masa pe zi si decontarea transportului. **3.500 - 3.800 L;** ☎0721.077.925 rezervari@hotelunique.ro

252. **Camerista** pentru hotel 4 stele, Hotel Tecadra, cautam o colega camerista sa faca parte din echipa noastra. Adresa este strada Erou Iancu Nicolae numarul 67A. Salariu atractiv si beneficii. Va asteptam. ☎0723.321.293 n.marin@tecadra.ro

253. **Caprice** Trading S.R.L. - angajeaza Lucrator comercial, cod C.O.R.522303 - 3 posturi; C.V. si detalii la email: trading_mb@gmail.com

254. **Carmangeriile** Carni Door angajeaza Carmangeriile Carni Door angajeaza: operator date/contabil primar **3.500 - 4.500 L;** ☎0737.766.952/ 0768.856.805 officemvretail@yahoo.com

255. Casa Drajna SRL angajeaza lucrator comercial, manipulant marfuri, agent contractari si achizitii (broker marfuri), ingrijitor cladiri; Bucatar, Ajutor Bucatar, Muncitor necalificat la spargerea si taierea materialelor de constructii, agent comercial, aagent de turism, lacatus montator J29/1830/2021, CUI 44642096; ☎0732.113.352 elaoffice67@yahoo.com

256. **Casa** Mita Biciclista angajeaza brutar Cautam brutar cu experienta pentru brutaria "La Mita Biciclista"Esti un brutar cu experienta, pasionat de aluat? Daca ai cel putin 3 ani de experienta si iti doresti sa faci parte dintr-o echipa care aduce un strop de autenticitate frantuzeasca in centrul Bucurestiului, atunci te cautam pe tine!Descrierea jobului- Brutar cu minim 3 ani de experienta in prepararea produselor de brutarie artizanala.- Cunostinte solide in procesul de framantare, dospire si coacere a painii si a altor produse de panificatie.- Pasiune pentru retete traditionale si dorinta de a experimenta si inova.- Atentie la detalii si capacitatea de a respecta standardele de calitate. Oferta noastra: - Salariu porneste de la 4500 lei. -Un mediu de lucru prietenos si creativ, in inima Bucurestiului.- Oportunitatea de a lucra cu retete autentice frantuzesti si de a dezvolta produse noi. - Program flexibil si pachet salarial atractiv. - Posibilitati de dezvoltare profesionala si formare continua. Descrierea companiei: Casa Mita Biciclista este una dintre cele mai elegante case din Bucuresti, o cladire monument istoric de valoarea nationala, ridicata in stil Art Nouveau. A fost readusa la viata in 2022 dupa un lung proces de restaurare si printr-o serie de evenimente exclusiviste care au generat un interes extraordinar. **4.500 - 5.000 L;** ☎0791.363.378

Compania de renume în transportul pacienţilor dializaţi angajează

ŞOFER DEPARTAMENT DIALIZĂ

în vederea transportului pacienţilor dializaţi din Bucureşti şi împrejurimi.
Plata salariilor la timp, contract de muncă integral, sărbători legale plătite dublu, stabilitatea locului de muncă.

Contact: 0758.043.389

257. **Casier** Angajam casier in Tura de noapte, in zona Piata Victoriei. Beneficii: mediu de lucru placut, salariu atractiv, masa asigurata. Pentru mai multe detalii, va rugam sa ne contactati. ☎0724.742.349 larisa.andronescu@gmail.com

258. **Casier** Angajam casier pentru magazin alimentar Shop&Go in zona Baneasa in incinta Metav si in zona Bucurestii Noi. ☎0733.116.962/ 0745.637.369

259. **Casier** /facturist Societate comerciala cu punctul de lucru in Afumati, Complex Su Market (legume fructe), angajeaza casier. Program de lucru 06.00-14.00 (L-V) si Sambata 06.00-12.00) Cunoasterea programului de gestiune si facturare SAGA reprezinta un avantaj. **4.000 L;** ☎0725.543.899

260. **Casier** /lucrator comercial fast food locatia Amzei sau Decebal- Bucuresti angajam casier cu experienta de max 1 an, salariu motivant, se lucreaza in ture, rel la tel. **4.000 L;** ☎0773.816.520 saniour.ro@gmail.com

261. **Casier** Aeroport Otopeni Grupul City Grill este cel mai mare lant de restaurante din Romania. Cu o istorie mare in spate, ne cautam noi colegi, alaturi de care sa lucram cu drag si spor; **4.000 - 5.000 L;** ☎0372.836.463/ 0219800

262. **Casier** full time cu experienta si part time. Angajam Casier cu experienta si lucrator comercial. Program 8 h si part time. Oferim: salariu atractiv intre 2800-3200, contract de munca, program 8 h. Tichete de masa (incluse). Bonus de performanta. Oportunitati de crestere in cariera. Flexibilitate in program. Experienta este obligatorie, constituie un avantaj salarial. Responsabilitati: Mentinerea unei relatii cu clientii bazata pe amabilitate si respect. Detaliile salariale se stabilesc in urma interviului in persoana. **2.800 - 3.200 L;** ☎0744.556.549 florentinalupsa@yahoo.com

263. **Casier** pentru benzinarie (baieti/ fete), ture flexibile, 15 zile pe luna, salariu net 3.700, Bucuresti, Strada Nicolae Caramfil numarul 76-80, sector 1, relatii la numerele de telefon, **3.700 L;** ☎0723.233.448/ 0722.221.321 bicamarian@yahoo.com

264. **Casier** pentru locatie Militari Shopping Center, Daca ai peste 18 ani si vrei sa lucrezi in locatie comerciala care ofera servicii de entertainment pentru adolescenti si esti dispus sa lucrezi in ture (programul Mall-ului Militari), suna pentru detalii. ☎0756.050.600/ 0756.050.601 hr@gymboland.ro

265. **Casier** si personal preparare zona gastro benzinarie Mol Cautam colegi, personal calificat si necalificat pentru posturile: Casier si Personal preparare produse culinare/ lucrator comercial. Benzinarie Mol, Sos. Colentina 258-260, langa fostul avion ☎0724.051.489 pepperdog.c2@gmail.com

266. **Casier/** ajutor bucatar. Suntem in cautare de colegi noi. Pentru ca suntem pasionati de burgeri si pentru ca ne dorim ca povestea noastra sa ajunga la cat mai multi oameni, Furgoneta isi cauta colegi pentru posturile de Casier/Ajutor bucatar. **3.000 - 3.200 L;** ☎0723.502.225 contact@furgoneta.ro

ANGAJEZ STIVUITORIST ŞI MUNCITOR NECALIFICAT
în Bucureşti / fabrică de ţigări, aproape de metrou şi alte mijloace de transport.
CONDIŢII FOARTE BUNE DE MUNCĂ
ATALIAN GLOBAL SERVICES **021.231.52.00 0730.019.677**

267. **Casier/** casiera pentru fast food sector 4 15 zile / luna. Program 1 zi lucratoare 1 zi libera, Salariu 3.800-4.000 Lei **3.800 - 4.000 L;** ☎+40765444400

268. **Casier/** personal comercial bistro. British School of Bucharest angajeaza casier dedicat si responsabil. Candidatul ideal va gestiona incasarile si va oferi servicii excelente clientilor. Pentru detalii, contactati-ne la nr. din anunt; ☎0732.810.295 hr@britishschool.ro

269. **Casier/a** pentru casa de amanet/exchange Amanet/exchange Bucuresti, zona Bucurestii Noi,aproape statie metrou Jiului Nu este necesara experienta. Se ofera scolarizare. Asteptam CV-ul tau pe email sau pe WhatsApp la numarul afisat ☎0727.754.408 creditinvest@yahoo.com

270. **Casiera** cu/fara experienta. Angajam casiera cu/fara experienta in zona Dristor. Pentru mai multe detalii sunati la tel. **2.500 L;** ☎0729.081.557 autodrive.clean@yahoo.com

271. **Casiera** pentru magazin de haine second hand. Angajam casiera pentru magazin de haine second hand situat pe Soseaua Giurgiului Nr. 127, Sector 4. **3.000 L;** ☎0721.247.840 buza_simona@yahoo.com

272. **Casiera** pentru preluare comenzi telefonice pentru Mity Pizza - zona Titan. Program 2 zile cu 2 zile de la 10:00 - 23:00. Salariu 2.800 - 3.000 Lei + contract de munca. Mai multe detalii la telefon **2.800 - 3.000 L;** ☎0773.388.604

273. **Casiera** preluare telefoane pentru restaurant (cu experienta) restaurant cu specific italian situat in sector 2, zona P-ta Diham angajeaza in conditii avantajoase casiera cu experienta: masa asigurata, transport asigurat, contract de munca, program 2 zile cu 2 zile. **3.700 L;** ☎0722.813.552/ 0725.246.188 anca@sabatinipizza.ro

274. **Casiera,** casier, personal cu experienta in domeniu pentru minimarket alimentar, zona Baba Novac. Program 8 h/zi, salariu 3.000 net **3.200 L;** ☎0731.305.499

275. **Casiera,** lucrator comercial, market, Zona Colentina, Voluntari, salariu net 3.200 lei plus bonus. Program in ture, contract munca, libere programate, conditii foarte bune. Casiera/ vanzatoare / aranjare marfa pe rafturi . **3.500 L;** ☎0735.746.725 rusu2222@gmail.com

276. **Casiera,** zona Salajan Fast food angajeaza casiera zona Ilioara, sector 3, tura de zi salariu 3400 lei, program 2 cu 2 ☎0767.397.831

277. **Casieri** si lucratori bucatarie angajam urgent. Cerinte: minim 10 clase; experienta nu este necesara. Oferim: venitul 2336 net, bonus de 239 lei performanta, 600 lei tichete de masa. Programul este in 2 schimburi, 5 zile pe saptamana, **3.200 L;** ☎0739.350.645

278. **Casieri** si lucratori pentru bucatarie fastfood sector 1, urgent Cerinte: minim 10 clase, cazier curat. Beneficii: venit net 3.200 Ron (include salariu + tichete). Pentru detalii va rog sa sunati la numarul din anunt **3.150 - 3.200 L;** ☎0726.648.873

279. **Casieri/** lucratori comerciali cu sau fara experienta pentru Carrefour Grand Kristal Residence (zona Berceni- Metalurgiei). Salariul 3.500 lei net, multiple bonusuri si beneficii. Vino sa incepi o cariera la Carrefour! **3.500 L;** ☎0744.111.417 goldenbucuresti@yahoo.com

280. **Caut** persoana pentru ingrijire batrana, timp permanent, in sectorul 4, zona Big Berceni ☎0724.878.293

281. **Ceramica** Bianca angajeaza sofer SC Ceramica Bianca S.RL. Ploiesti, cu activitate la sediul din Ploiesti, Soseaua Vestului nr. 28, angajeaza: persoana cu domiciliul in Bucuresti, pentru postul de sofer deservire conducere Societate. Societatea ofera: salarizare deosebita, masina de serviciu, sprijin medical deosebit. Conditie obligatorie: transmitere CV la adresa de email si prezentarea la interviul care va avea loc la sediul din Ploiesti.Relatii la telefoanele si e-mail. **2.500 - 2.900 L;** ☎0728.634.340/ 0244.599.883 ceramica@bianca.ro

282. **Cocator** pe cuptor cu lemne Brutarie si patiserie artizanala, angajam personaal pentru coacere produse pe cuptoare cu lemne. Experienta reprezinta un beneficiu. Pentru mai multe detalii sunati la tel.sau CV la email. ☎0721.242.689 acasa@cuptorulbrancovenesc.ro

283. **Cofetar** cu experienta si pasiune, cautam sa fie lider carismatic si cu experienta in industria cofetariei, care sa conduca echipa noastra de cofetarie spre noi culmi de succes si sa dezvolte noi retete delicioase. Detalii la tel. ☎0756.717.758

284. **Cofetar,** ajutor de cofetar calificat Cofetarie angajam cofetar si ajutor de cofetar calificat pentru locatia situata in Bucuresti. **4.500 - 5.000 L;** ☎0729.094.719/ 0748.754.359

285. **Cofetar/** patiser pentru productie cozonaci, mai multe detalii la numarul de telefon. Program - 19-24 decembrie, 14:00-24:00 - 500 Lei/zi **3.000 L;** ☎0745.023.177 radu@bacaniacompanion.ro

286. **Cofetaria** Alex angajeaza Cofetar cu experiente si ajutor de cofetar. Cofetaria Alex din Sector 1, Calea Grivitei 397, Metrou 1 Mai, angajeaza Cofetar cu experienta si ajutor de cofetar. ☎0784.320.376 roxanaanghel71@gmail.com

287. **Colaborare** cu Doamna pentru Ingrijire barbat paralizat, program intern. Dorim colaborare cu o doamna in putere, fara obligatii familiale. Programul este intern cu 6 zile libere pe luna sau doua weekend-uri libere. Salariul este negociat in privat. Cazare, masa, alte bonusuri, **3.200 - 3.500 L;** ☎0722.635.507/ 0722.635.507 iuliancroitoru39@yahoo.com

288. **Colaborare** instalatii sanitare si termice, Sc cauta echipe de instalatori pentru colaborare proiect 300 apartamente Militari. Incalzire in pardoseala. Instalatii sanitare ppr. **1.000 - 1.500 L;** ☎0770.298.803 ciprianciobotaru2019@gmail.com

289. **Colaborator** Renovare locatie fixa Cautam colaborator cu experienta minima in amenajari interioare! Rugam maxima seriozitate.in Colentina sector 2 ☎0761.607.555/ 0761.607.555 zoica-pavaloiu@gmail.com

290. **Colege** pentru birou Cautam o colega pentru sunat si una pentru facut dosare. Programul este luni-vineri, 9:30-17:00. Pentru mai multe detalii sunati la numarul: 0733365000 **3.000 - 4.000 L;** ☎0733.365.000 job.agency@hotmail.com

291. **Colegi** in depozit de colete. Angajam necalificati depozit de colete. Venit net 4000 lei (salariul net, tichete de masa, bonusuri). Program de lucru 8 h/ 2 schimburi. Transport de la Pacii. Cerinte 8 clase, cazier curat. Detalii telefon, **4.000 L;** ☎0738.618.077

292. **Colegi** in fabrica de papiote, ambalatoare salariul 3.100 Lei (salariul net, tichete de masa, bonusuri). Program 8 h/ 2 schimburi. Cerinte 10 clase, cazier curat. Detalii la telefon **3.100 - 3.160 L;** ☎0738.618.077

293. **Colegi** noi! Firma de constructii Evys Construct Srl angajeaza ceramisti, rigipsari si zugravi doar cu experienta.Se lucreaza numai cu carte de munca.Se ofera cazare proprie in Bucuresti. **5.000 - 6.500 L;** ☎0724.005.441 Evysexpresssrl@gmail.com

294. **Compania** S.C. Makita EU S.R.L cu sediul in comuna Branesti, str. I.C. Bratianu nr. 164, judetul Ilfov, avand ca domeniu de activitate fabricarea masinilor-unelte portabile actionate electric, angajeaza Manager de produs cod COR (243104). Cerinte: 1. Absolvent de studii superioare; 2. Limba engleza scris si citit nivel avansat. Persoanele interesate si care indeplinesc cerintele specificate vor participa la interviul in vederea recrutarii ce va avea loc in data de 06.12.2024 la sediul societatii, incepand cu ora 9,00.

295. **Conducator** auto categoria D cu atestat persoane si cartela tahograf valabile, societate comerciala angajeaza pentru curse speciale din jud. Teleorman - Videle, Alexandria, Vitanesti, Magura, Babaita, Tiganesti, Bujoru, Poroschia, Izvoarele. etc **3.500 - 5.000 L;** ☎0769.978.426/ 0766.591.770 mihai.millenium@yahoo.com

296. **Conducator** auto categoria D. Societate comerciala angajeaza conducator auto, categoria D, cu atestat persoane din Bucuresti si zone limitrofe, program flexibil, salariu atractiv, **4.500 L;** ☎0762.125.733/ 0735.547.145 mihai.millenium@yahoo.com

297. **Conducator** auto, Angajam personal pentru functia de conducator auto cu atributii de agenti securitate, permis categoria B, pentru obiectivele din Bucuresti; ☎021.326.20.44/ 0723.802.334 bronec@bronec.ro

298. **Conducator** auto, ambulantier cu sau fara atestat Ambulanta privata Puls Medica, din Bucuresti, Sector 2, isi mareste colectivul. Pentru postul de Conducator auto, ambulantier cu sau fara atestat, asteptam CV ul dumneavoastra la, resurseumane@pulsmedica.ro resurseumane@pulsmedica.ro

299. **Conducatori** auto c

LOCURI DE MUNCĂ

FIRMĂ SALUBRITATE ANGAJEAZĂ

ŞOFER CATEGORIA C
specializat AUTOCONTAINIERĂ
skip loader
Salariul net 4500 lei + bonuri de masă.
Plată ore suplimentare. Salariul lunar, fără întârziere
0731.837.033, 021.316.16.61

303. **Confectionere** textile Atelier de confectii uniforme de lucru, angajam confectionere pe masini de cusut indusriale. Confectie produs cap-coada sau pe operatii. Oferim salariu atractiv si bonuri de masa. Ambient placut de lucru. **3.500 - 4.000 L;** ☎0722.325.304 daniela_mod@yahoo.com

304. **Consilieri** tehnici Prime Batteries Technology S.R.L., cu sediul in in str. Oxigenului nr. 4C, corp C2, camera 9, et. 1, sat Caldararu, comuna Cernica, jud. Ilfov, J23/7329/2022, CUI 36438584, angajam 3 consilieri tehnici, vorbitori de limba coreeana. Pentru detalii sunati la: ☎0759.036.013 andreea.albinoiu@crowe.ro

305. **Consultant** tehnic electro-mecanic, usi tehnice, industriale Angajam inginer pentru suport tehnic, supervizare lucrari montaj, mentenanta usi tehnice/ industriale. Permis de conducere cat. B. Locatia Stefanestii de Jos, Jud. Ilfov. Asteptam CV pe e-mail; ☎0773.363.019 personal@hsl.ro

306. **Consultant** tehnic si vanzari, usi tehnice si industriale, pentru societate din Stefanestii de Jos, Jud. Ilfov, usi tehnice/ industriale. Experienta in vanzare/ ofertare usi metalice, usi industriale, tamplarie PVC si/sau aluminiu constituie avantaj. Asteptam CV pe e-mail, ☎0773.363.019 personal@hsl.ro

307. **Contabil** Contabil cu o atitudine pozitiva, organizata, rapida si foarte atenta la detalii, cu spirit de observatie, care sa lucreze in echipa.Locatie: activitatea se desfasoara on-site la sediul nostru din Sectorul 1 (pozitionat intre Piata Victoriei si Gara de Nord). Programul de lucru: luni-vineri 09:00-17:00. Salariu este compus din parte fixa (negociata in cadrul interviului) + bonuri de masa in valoare de 40 lei. Ce vei face in echipa SHC: vei inregistra facturile de la furnizori privind achizitiile de bunuri si servicii (materii prime, materiale, obiecte de inventar, materiale consumabile); vei inregistra in evidenta contabila extrasele de cont; vei inregistra si sa tii evidenta mijloacelor fixe; vei inregistra note contabile diverse; vei participa la efectuarea inventarierii patrimoniului; vei participa la intocmirea si transmiterea rapoartelor solicitate de conducerea societatii folosind informatiile din evidenta financiar contabila; vei realiza inregistrarile privind incherea conturilor si sa asiguri reconcilierea acestora; vei participa la intocmirea declaratiilor fiscale conform legislatiei in vigoare;vei respecta procedurile interne de lucru si faci propuneri de imbunatatire a acestora. Ai nevoie doar de: Minim 3 ani experienta economico-financiara; Experienta anterioara de operare in SAGA; Cunostinte bune de operare in Microsoft Office; Cunoasterea legislatiei fiscala specifica; Capacitate de planificare, organizare si atentie la detalii; Abilitati de comunicare si colaborare, capacitatea si dorinta de a invata. Prezentare generala a Grupului SHC:Stadio Hospitality Concepts este grupul de restaurante din care fac parte un centru de logistica si urmatoarele 7 localuri:NOR - Sky Casual Restaurant - www.norbucharest.ro - Stadio Universitate, Herastrau, Unirii - www.stadio.ro- 18 Lounge - www.18lounge.ro - Vacamuuu - https://vacamuuurestaurant.ro/ Cismigiu Bistro - www.cismigiu.ro. Facem oamenii sa zambeasca cu un amestec frumos de gust, design si atmosfera. Cel mai mult ne bucura atunci cand oaspetii ne devin prieteni, iar asta se intampla aproape mereu, din 2013. Ne ghidam intreaga activitate si dezvoltare dupa urmatoarele repere: Misiunea noastra este sa servim 10.000.000 oaspeti pe an, in restaurante, pana cel tarziu in 2040. Viziunea noastra este sa oferim experienta perfecta fiecarui oaspete. Valorile noastre: Colegi: Ne respectam si ne ajutam unii pe ceilalti, tratam fiecare coleg asa cum ne-am dori sa fim tratati. Suntem o echipa unita, dedicata si tinem cont de starea si sentimentele celor din jurul nostru. Doar impreuna suntem mai puternici! Disciplina: Stim foarte bine ce avem de facut si ne asumam intotdeauna responsabilitatea pentru actiunile noastre. Dam mereu tot ce avem mai bun, avem curaj sa luam initiativa, suntem perseverenti si dedicati. Suntem exigenti cu noi insine, corecti cu toti ceilalti si punem suflet in tot ceea ce facem. Etica: Principiile morale precum integritatea, corectitudinea si transparenta sunt baza a tot ceea ce facem. Ne respectam promisiunile si suntem corecti chiar si atunci cand nu ne priveste nimeni. Oaspeti: Tratam fiecare oaspete ca pe un musafir binevenit in casa noastra, caruia vrem sa îi oferim de fiecare data o experienta perfecta. Mancarea gustoasa, servirea atenta si atmosfera excelenta sunt ingredientele de baza ce fac oaspetii fericiti! Zambet: Ne place ceea ce facem, ne apreciem colegii si colaboratorii, suntem bucurosi de oaspeti si avem o atitudine pozitiva fata de toti cei din jur. Iar asta se citeste in zambetul nostru! Un zambet cald, prin care oferim incredere si bucurie. Mai multe despre noi gasesti pe www.stadiohc.ro. ☎0728.800.001 magda.tabacu@stadio.ro

308. **Contabil** Firma contabilitate angajeaza contabil cu minim experienta 3 ani pentru rol full time, necesar cunoastere program Saga, locatie in apropierea stadionului Steaua. ☎0765.206.371 office@icmiroiu.eu

309. **Contabil** contabilitate primara, operatiuni de productie si comert. Oferta full time. zona de lucru oras Pantelimon, Branesti. Se asigura transport din zona Fundulea/ Branesti/ Cora Pantelimon, societate de productie si comert angajeaza contabil contabilitate primara pentru operatiuni de productie si comert. experienta program Mentor reprezinta un avantaj. Cv pe mail/ Telefon. **700 - 1.500 €;** ☎0753.094.139 petre.voicu@microgrup.ro

310. **Contabil** pentru Firma contabilitate Firma de contabilitate angajeaza contabil cu experienta, care sa cunoasca foarte bine programul SAGA C3.0.Obligatii: - introducerea documente contabile si extrase in lei si valuta; - sa intocmeasca declaratii fiscale (100, 112, 300, 394, etc.); - sa intocmeasca balante si bilanturi contabile. - sa urmareasca situatia furnizorilor si a clientilor - intocmirea de contracte de munca, decizii si transmiterea acestora in revisal Zona Aviatiei. Program full time.Salariu negociabil! ☎0720.068.062 oprita.doina@yahoo.com

311. **Contabil** SC Fertilis SRL Experienta minim 4 ani in cadrul unui departament de contabilitate;Studii medii / superioare economice;Cunostinte privind circuitul documentelor financiar-contabile primare si reglementarile in domeniu;Cunostinte operare PC program de contabilitate WinMentor Enterprise; MS Office;CV-urile se pot depune prin e-mail: office.fertilis@gmail.com si la sediul firmei din Valea Cascadelor nr. 19G, Bucuresti, sector 6 Bella Casa. office.fertilis@gmail.com

312. **Contabil** sef Firma de import si distributie anagajeaza contabil sef, program de luni pana vineri, de la 9 la 17, zona Berceni. Tel. **4.500 L;** ☎0744.602.878 paul.popescu@ditaindustrial.ro

313. **Contabil/a** cu utilizare Mentor pentru inregistrarea tranzactiilor financiare, intocmirea si verificarea documentelor, asigurarea conformitatii cu legislatia fiscala si contabila. Asteptam CV la WhatsApp ☎0723.511.588 ctudor@globalsecurity.ro

314. **Contabil/economist.** Firma de contabilitate din Bucuresti, sector 6, biroul in str Drumul Taberei, angajeaza contabila cu experienta in domeniul contabilitatii si resurse umane, cunoscatoare a programului Saga, Reges, program flexibil, se poate lucra si de la domiciliu. Va rog trimiteti CV pe adresa de mail andreea.dobinda@yahoo.com, sau whatsapp 0765501452 **4.500 - 6.000 L;** andreea.dobinda@yahoo.com

315. **Contabila** evidenta primara Firma prestari servicii curatenie si DDD angajam contabila evidenta primara, program part time/ full time. Restul detaliilor se vor discuta la interviu. Sediu firmei: Str. Ing. Scarlat Varnav nr. 35, sector 6. totalcleaningservices2017@gmail.com

316. **Controlor** calitate in fabrica piese autom urgent. Cerinte: minim 3 luni experienta CTC. Venit net 4.000 Ron (include salariu + tichete). Locatie Drumul Fermei. Pentru detalii sunati la numarul din anunt **4.000 - 4.050 L;** ☎0726.648.873

317. **Controlor** stocuri Experienta relevanta in controlul inventarelor si stocurilor. Cunostinte privind operarea sistemelor informatice de gestiune a stocurilor (Expressoft Technology avantaj) ☎0734.339.346 mihai.zimbrea@tomcathospitality.com

318. **Coordonator** Mentenanta Restaurant Coordonator Mentenanta Restaurant cu un program de 8 ore/zi, 5 zile, masa asigurata, te asteptam la Beraria H din Parcul Herastrau. Salariu net 5000 lei + bonuri de masa + masa asigurata. **5.000 - 7.500 L;** ☎0748.333.999 jobs@berariah.ro

321. **Criotoreasa** sau confectionera Angajez croitoreasa si confectionere pentru atelier croitorie si retusuri. Salariu atractiv 4000 lei. Locatii disponibile in sectoarele 3 si 4. Program flexibil. **4.000 L;** ☎0771.782.286

322. **Croitor,** creatie vestimentara de dama si pentru copii Atelier de creatie vestimentara angajeaza croitoreasa/croitor, cu experienta (minim 7 ani) in croitoria de dama si pentru copii, pentru a realiza capcoada rochii de ocazie, rochii de mireasa, produse unicat, compleuri, etc. Candidatul ideal trebuie sa stie sa realizeze un tipar de baza, pe care sa îl ajusteze pe parcursul realizarii prototipului si sa îl gradeze, sa croiasca (ideal maistru croitor) dupa tipar, sa coasa si sa execute finisajele cu mare atentie. Se cere calitate, produse finisate in detaliu si lucrate curat, inclusiv pe interior. In cazul lucrului la comanda, trebuie sa poata lua corect masurile clientului si ideal sa faca o proba (cel mult doua) inainte de realizarea produsului finit. Cerinte optionale: cunostinte in tehnica drapajului si broderiei, proiectare tipare in Gemini Cad, cunostinte de cusut manual si aplicatii broderii.Beneficii:Bonusuri in functie de performanta. Carte de munca; Zile de sarbatori legale libere platite. Conditii de munca excelente, echipamente noi, de ultima tehnologie, locatie centrala in zona de Nord a Bucurestiului, facilitati la mijloacele de transport in comun;Salariu foarte atractiv in functie de experienta si implicare incepand de la 4000 de lei net, cu posibilitatea de crestere in functie de performanta. Pentru mai multe detalii ne puteti contacta telefonic. **4.000 - 8.000 L;** ☎0743.788.152 contact@adelle.ro

319. Coordonator sala croit cu experienta confectii dama. Iti oferim salariu negociabil in functie de experienta + bonusuri, bonuri masa, decont transport, conditii foarte bune, stabilitate. Program luni-vineri 7.00-15.30. Zona Morarilor; ☎0740.786.249

320. Cosmetician, asistenta medicala Clinica de Estetica "Art Estetic" (Unirii Bucuresti) angajeazza cosmeticiana, full time (8 ore). Salariu fix + procent incasari. 3.200 - 4.500 L; ☎0758.096.020 artbodyesthetic@gmail.com

323. **Cuplu** pentru intretinerea unei gospodarii. Asiguram cazare, salariu si utilitati pentru un cuplu care sa intretina o gospodarie aflata in apropiere de Bucuresti. Pentru detalii sunati la tel. **4.500 L;** ☎0727.369.108 cardinal_ms@yahoo.com

324. **Cuptorist, brutar, patisera, vanzatoare, Constanta vanzatoare; cuptorist pe cuptor cu lemne (part time, sau full time); patisera cu experienta minim 6 luni sau fara, zona faleza Nord; vanzator patiser cu sau fara experienta-Vivo; Tom/Carrefour; ☎0721.371.123 mihai.rosu@dox.ro**

325. **Curier** Bucuresti. Salariu motivant, caut curier cu sau fara experienta (dornic sa invete), permis cat. B. Lasati un SMS la 0761090900 cu experienta in curierat si veti fi contactat. Va multumesc; ☎0761.090.900

326. **Curier** colaborator Bucuresti si Ilfov. Cerinte: posesor autoutilitara de marime medie, mica sau mare (una sau mai multe) si societate: SRL, PFA, etc. Se livreaza plicuri si colete de marime medie in Bucuresti si Ilfov. Nu livram paleti, cargo sau albe. Depozit in sos. Alexandriei 99A Bragadiru. **1.800 - 1.900 €;** ☎0722.632.850 nicu.enache@bookurier.ro

327. **Curier** Sameday, angajez urgent soferi categoria B pentru alimentare easybox-uri. Activitatea se desfasoara in cadrul Sameday Courier, **7.000 L;** ☎0033767719936/ 0040786137954 sjcurier7@gmail.com

328. Curier sector 2, sector 3 Bucuresti, livreaza expeditiile in zona arondata; respecta stadardele de calitate si procedurile de curierat, permis conducere cat. B; cazier curat; cunoasterea orasului si imprejurimile; dinamic; serios; motivat; responsabil; experienta in distributie sau curierat reprezinta un avantaj; contract pe perioada nedeterminata; castiguri salariale motivante. Mai multe detalii la telefon, 3.500 - 4.000 L; ☎0752.086.318 catalindobre166@gmail.com

ATALIAN România angajează
PERSONAL CURĂȚENIE
full-time și part-time în București

Beneficii:
- **Contract de muncă cu toate contribuțiile și beneficiile aferente;**
- **Bonuri de masă;**
- **Transport decontat STB/Metrorex;**
- **Plata orelor suplimentare în cazul efectuarii acestora conform legislației în vigoare;**
- **Zile suplimentare de concediu de odihnă în funcție de vechimea în organizație;**
- **Echipament de lucru;**
- **Mediu de lucru sigur într-o organizație internațională de renume.**

ATALIAN GLOBAL SERVICES **021.231.52.00 0730.019.677**

329. **Curier,** Subcontractor DHL, angajam curier. Cerinte: permis auto categoria B, minim 1 an, responsabilitate, buna comunicare si orientare spre client, cunoasterea orasului si a zonelor limitrofe. Responsabiliti: efectuarea de livrari pentru plicuri/colete in zona/ruta alocata. Depozitul se afla in Otopeni. Livrarile se vor face in Bucuresti, **4.000 L;** ☎0742.534.071 roberta.adelina@yahoo.com

330. **Curier,** cod COR 962101 pentru SC Premium General SRL ☎0724.533.192

331. **Curieri** (cu sau fara experienta) angajam urgent Salariu net 2800 lei, bonuri de masa, bonusuri, contract de munca. Program de lucru luni-vineri, 09:00-17:00. Cerinte: 8 clase, minim 18 ani, permis categ. B, cazier curat. Mai multe detalii la telefon. ☎0728.210.377

332. **Cusatoare** cu experienta pentru fabrica incaltaminte. Cerinte: minim 8 clase, experienta minim 1 an. Salariu 3+500 Lei net. Program lucru 07:00-15:30 luni - vineri. Detalii la numarul de telefon din anunt. **3.500 L;** ☎0728.210.377

333. **Cusatoare** incaltaminte Splaiul Unirii. Angajam urgent cusatoare cu experienta in fabrica incaltaminte. Salariu net 2600-2800 RON, tichete de masa 40 RON/zi, decont transport in comun, abonament serv medicale. Program: 07:00-15:00 L-V. Detalii la telefon Marius; **3.300 - 3.500 L;** ☎0749.608.510

334. **Cusatoare** si croitori/ fabrica incaltaminte Angajam personal cu experienta, cusatoare si croitori. Cerinte 8 clase, experienta in domeniu. Salariul 2600-2800 lei net+ tichete+ decont partial, program L-V 07:00-15:30. Locatie: sector 4. Detalii la telefon **2.600 - 3.300 L;** ☎0770.334.947

335. **Cutie'r** SRL angajeaza Ambalatori manual cod COR 932101 - 2 posturi disponibile. Limba engleza este necesara. Se poate oferi cazare. Locatia este in Popesti Leordeni, Ilfov **2.363 L;**

336. **Dental** Treatment Center Dr. Kurbe SRL, CUI 43735847 scoate la concurs un post vacant de Registrator medical, cod COR 334401. Interviu 10.12.2024 la sediul societatii din Bucuresti, str. Delea Noua nr. 23, corp C1, sector 3; ☎0745.534.575

337. **Designer** grafic pt web content pt documentare produse, scriere articole blog, prelucrare poze si video, traduceri. L-V 8:30-17, exclus remote sau colaborare. Salariu negociabil in functie de experienta. **3.700 - 4.200 L;** ☎0730.643.029 job@topk.ro

338. **Deziclean** angajeaza DEZICLEAN angajeza AGENTI DE CURATENIE pentru birouri si hypermarket BUCURESTI si ILFOV salariu minim 2400 RON, bonuri de masa 735 lei net, transport decontat, plata ore sulimentare, bonusuri ☎0784.290.182/ 021.335.00.11

339. **Deziclean** angajeza agenti de curatenie pentru birouri si hypermarket Bucuresti si Ilfov, salariu minim 2400 RON, bonuri de masa 735 lei net, transport decontat, plata ore sulimentare, bonusuri; ☎0784.290.182/ 021.335.00.11

340. **Director** productie, chimisti detergenti, ag/dr. vanzari HoReCa, fabrica detergenti arcalux.ro sector 3 angajeaza chimisti-dir. productie-ing. chimist, ag./ dr. vanzari horeca, operator specialist vanzari detergenti. CV la email. www.arcalux.ro; ☎0722.404.983 arcalux@yahoo.com

341. **Dispecer** Centru Alarma, cu sau fara experienta, program de lucru 180 ore, se cer cunostinte minime PC, tarif 17 ron pe ora si scolarizare gratuit, ☎0725.500.510/ 0732.830.207

342. **Dispecer** centru de alarmare (zona Pipera), tehnician sisteme alarmare si CCTV, agenti securitate pentru Bucuresti, Ilfov si Teleorman (Videle tel. 0720.443.884). Asiguram transport Bucuresti-Videle, dus-intors. ☎0742.780.000

343. **Dispecer** sisteme de efractie/ alarmare, cu sau fara atestat de dispecer pentru firma OK Guard, fondata in 1994. Program de lucru in ture de zi si de noapte. Salariul 3.000 Lei/ luna. **3.000 L;** ☎0744.663.819 okguard@okguard.ro

344. **Dispecer** video Valea Oltului cu/fara experienta, sector 6, salarizare motivanta, scolarizare,medicina muncii si echipament gratuit, cunostintePC. ☎0727.240.401

345. **Dispecere** pentru pizzerie in zona Unirii. Pizzerie cu program non-stop angajeaza operatoare call center si livratori cu autoturism propriu. Salariu atractiv plus bonusuri. Detalii mai multe la interviu; ☎0723.469.078 cosminbanica77@yahoo.com

346. **Dispeceri** cu experienta, pentru centru de alarmare. Program de zi, tarif 16 Lei/ ora si bonuri de masa **2.800 - 3.200 L;** recrutare@tiger.ro

347. **Dispeceri** video cu experienta pentru firma paza la obiectivele Carrefour Bucuresti si Platforma Metro din Stefanestii de Jos, jud. Ilfov; ☎0751.299.934 bogdan.musat@argosecurity.ro

348. **Dispeceri** video cu sau fara experienta pentru obiectiv supermarket Selgros Drumul Taberei, ☎0761.124.115 vasile.constantin@argosecurity.ro

349. **Dispeceri** video, cunostinte PC, salarizare 15-17 RON/ora si bonus cuprins intre 700-1000 ron, program12/24; 12/48. ☎0725.500.510/ 0732.830.207

350. **Doamna** calificata pentru menaj si supraveghere persoana Angajam doamna calificata pentru menaj si supravegherea unei persoane cu studii superioare, valida, cu demenia senila. Zona Pipera. Salariu 6500 RON **6.500 L;** ☎0726.421.576 sandualdea@gmail.com

351. **Doamna** caut pt. tura de noapte supraveghere si schimbat pampers, 22-7. Ne aflam la circa 7 Politie, sect. 2. ☎0737.196.614

352. **Doamna** curatenie Seriozitate si responsabilitate. Experienta in domeniu este un plus, dar nu obligatorie. Pentru mai multe detalii, va rugam sa ne contactati la numarul de telefon; ☎0787.827.817

353. **Doamna** curatenie cladire reprezentanta auto Meridian Dacia - Renault din Bd. Iuliu Maniu nr. 319, sector 6. Salariu net 2.600 Lei + 800 tichete. Contract munca, conditii bune de lucru. Program ture 05.30-14.30 si 11:00-20:00, **3.400 L;** ☎0732.840.827

354. **Doamna** la spalat vase si curatenie program luni - vineri 07.00 - 16.00. Zona Militari, sector 6, Autoservire La Tei. Tel. ☎0736.457.841 Contact@autoservirelatei.ro

355. **Doamna** pentru ingrijire batrana, Cautam doamna pentru ingrijire batrana deplasabila. Se ocupa doar de batrana. Zona Dristor. Relatii la telefon 0722640994 ☎0722.640.994

356. **Doamna** pentru spalat vase si curatenie in restaurant in zona Colentina, Murat Usta (langa depoul tramvaiului 21) statia Cornisor, asiguram o masa pe zi, contract de munca, programul este de la 7:30 la 17:00 de luni pana sambata (duminica este inchis), salariul 3.200 net, rog seriozitate, pt detalii sunati la tel. **3.200 L;** ☎0720.753.747/ 0720.753.747 efe04nicholas@yahoo.ro

357. **Doamna** serioasa pt mezeluri, cu experienta! Buna ziua! Cautam doamna serioasa pentru postul de vanzatoare mezeluri. Salariul 4200 net +300 bonuri. Magazinul se afla in Piata Obor la etajul 1. Pentru informatii: tel.. Multumesc! **4.200 L;** ☎0755.276.621/ 0767.238.346 Andreeap6700@gmail.com

358. **Doua** (2) doamne sau domni pentru ajutor bucatarie angajam 2 doamne sau domni, pentru ajutor bucatarie,salariu 3000 ron, mesele asigurate, in zona piata romana, program de lucru 8 pre/zi,cu 2 libere prin rotatie, se poate lucra si oz i cu o zi ,dupa cum are nevoie fiecare, la intelegere cu celelate colege. (deci programul este flexibil). va asteptam ! ☎0742.148.821/ 0742.148.821

359. **Dulgheri** si tamplari Cluj-Napoca- cu sau fara calificare si experienta Clientul nostru, specialist in constructiile din lemn, cauta cu incepere imediata personal pentru a se alatura echipelor sale de dulgheri profesionisti din Cluj-Napoca **4.500 - 8.000 L;** ☎07600999916/ 0768.292.288 cristian@4site.ro

360. **Echipa** fierari/ dulgheri in constructii. Caut echipa fierari/ dulgheri in constructii; ☎0727.369.108 cardinal_ms@yahoo.com

361. **Economist** senior, cunostinte contabilitate pentru firma de contabilitate, in conditii avantajoase. Relatii la tel. ☎0784.212.471 dragosvlascianu@yahoo.com

362. **Educatoare** copii si ingrijitoare copii Gradinita particulara zona Academia Militara - Soseaua Panduri angajaza educatoare copii cunoscatoare limba engleza si ingrijitoare copii. ☎0744.606.010 gradiniitaadnan@gmail.com

363. **Eggspress** angajeaza Lucrator comercial / Casier, Esti o persoana energica, cu abilitati excelente de comunicare si iti place sa lucrezi intr-un mediu dinamic? Vino sa te alaturi echipei noastre la Eggspress! Cautam un Lucrator Comercial care sa se ocupe de incasarea platilor, servirea produselor si gestionarea necesarului de consumabile. Program L-V , 8-18. ☎0752.824.911

364. **EKO** Trade Business SRL Angajeaza are 3 locuri disponibile in Bucuresti:Ingrijitor spatii verzi - 1 post;Colator Publicitar - 1 post;Femeie de Serviciu - 1 post; **2.363 L;**

365. **Electicieni** si persoane la facturare Hofigal Export Import S.A doreste sa angajeze:- 5 electricieni - in domeniul tehnic, industria pharma- 2 facturisti, pentru care cunoasterea programului PLURIVA constituie un avantaj ☎021.334.51.35 office@hofigal.eu

366. **Electrician** -Cluj Iti doresti un loc de munca stabil, calificare la locul de munca, salariu competitiv + beneficii ? Aplica pentru pozitia de Electrician cu atributii in racordarea lucrarii de fotovoltaice la reteaua electrica, in Cluj. Detalii la tel. **5.000 - 5.500 L;** ☎0724.310.703 dyapirvu@gmail.com

367. **Electrician** auto/Electromecanic. Service reparatii electromotoare auto, alternatoare, instalatii electrice auto, clima auto angajam electromecanic/ electrician auto (cu sau fara experienta). Program L-V 09-18. Sector 3, Bucuresti, str. Bratarii nr. 25. Va rog trimiteti CV pe Whatsapp; ☎0723.619.915 boteanudan@gmail.com

368. **Electrician** camioane auto, diagnoza, cu experienta Reprezentanta service camioane - Oferim venituri atractive 6.000-8.000, diagnoza, cerem experienta, conditii bune de lucru, bonuri, zona Preciziei, statia de metrou -200m, tramvai in fata **6.500 L;** ☎0749.102.523/ 0749.102.603 resurseumane@edparts.ro

369. **Electrician** in constructii Bucuresti Angajam Urgent electrician in constructii, Bucuresti sector 6, pentru mai multe detalii va rugam sa ne sunati ! **5.000 - 10.000 L;** ☎0724.310.703 dyapirvu@gmail.com

370. **Electrician** in constructii cu experienta Companie specializata in executia de instalatii electrice industriale/ sistema fotovoltaice angajeaza electrician cu experienta. Oferim conditii avantajoase si pachet salarial atractiv. **900 - 1.300 €;** ☎0747.880.011 elena.dinu@exeholding.com

371. **Electrician** instalari retele electrice si curenti slabi in cladiri birouri Electrician cu experienta in instalari retele electrice, curenti slabi in spatii de birouri, Bucuresti. Domeniu de lucru este in cladiri/ spatii de birouri si industriale, proiecte FitOut. Trimite CV sau suna pentru detalii. ☎0737.717.717 management@coril.ro

372. **Electrician** intretinere utilaje. Electrician intretinere utilaje si echipamente pentru Patiliine SRL. Obiectiv prioritar: asigurarea functionalitatii optime a utilajelor si echipamentelor din activitatea de productie. ☎0737.800.272 dan.burcea@patiline.ro

373. **Electrician** mentenanta Sectie productie materiale neferoase - reciclare acumulatori auto.Program 3 schimburi a cate 2 zile urmat de 3-4 zile libere. Flux continuuVenituri totale nete 5.000 ron, masa calda.masa calda, transport asigurat de la metrou Costin Georgian. **5.000 - 5.100 L;** ☎0745.031.031

374. **Electrician** mentenanta sectie productie Sectie productie materiale neferoase - reciclare acumulatori auto.Program 3 schimburi a cate 2 zile urmat de 3-4 zile libere. Flux continuuVenituri totale nete 5.000 ron, masa calda.masa calda, transport asigurat de la metrou Costin Georgian. **5.000 - 5.100 L;** ☎0745.031.031

375. **Electrician** pentru fabrica mase plastice, urgent, cerinte: minim 8 clase, calificare de electrician. Cazier curat. Se ofera: venit salarial 5.200 Lei, tichete de masa in valoare de 600 Lei, decont transport 140 Lei, prime de sarbatori, program 2 schimburi de la 6-14, 14-22, **5.200 - 5.900 L;** ☎0739.350.645

376. **Electrician** pentru mentenanta unui hotel de 4 stele. Suntem in cautarea unui coleg nou pentru postul de electrician in departamentul de mentenanta din cadrul hotelui nostru. Va rugam sa ne sunati la numarul de tel. Multumim; ☎0723.568.659

377. **Electrician** tablotier. Uzinare tablouri electrice conform documentatiei tehnice. Cablarea si montarea aparatajului si componentelor tabloului electric; **3.500 - 5.500 L;** ☎0787.881.141 Cariere@automatizarieco.ro

378. **Electrician,** tehnician curenti slabi, fotovoltaice TSS angajeaza electricieni, tehnicieni curenti slabi, montatori panouri fotovoltaice, ajutor electrician. Programul de lucru L-V 8 ore. Salariu intre 3.500-7.000 lei. Tichete de masa de 40 de Lei pe zi. Al 13- lea salariu. **7.000 L;** ☎0722.273.793 office@thales.pro

379. **Electricieni** Activitatea se va desfasura in locatie fixa din Otopeni, transport asigurat de la PloiestiPentru mai multe detalii: ☎0722.535.590

380. **Electricieni** calificati pentru societate comerciala cu o vechime de peste 20 de ani. Salariu atractiv, bonusuri, prime **5.500 - 6.500 L;** ☎0722.387.970 bbstamatiu@gmail.com

381. **Electricieni** calificati, firma de constructii, angajam electricieni calificati pentru santiere in Bucuresti. Oferim contract de munca pe perioada nedeterminata, program 08:00-17:00 si bonus in functie de performanta la locul de munca.Relatii la nr. de tel. **6.500 L;** ☎0765.388.756 smartestproiect.conta@gmail.com

382. **Electricieni** constructii, ajutor electrician, Electricieni, ajutor electrician, program 8 ore pe zi de luni pana vineri. Salarii: Electrician: 4000-6000 lei; Tehnician sisteme de securitate: 4000-6000 lei; Ajutor electrician: 3150-3500 lei, **6.000 L;** ☎0722.273.793 office@thales.pro

383. **Electricieni** cu experienta Firma de proiectare, constructii si montaj instalatii electrice, autorizata ANRE, angajam electricieni pentru santiere din Bucuresti si Jud.Ilfov. Candidatul ideal: experienta de lucru in santier,indemanatic, cu orientare catre calitatate in executiei, serios, punctual, capacitate de lucru in echipa. Oferim si dorim seriozitate. Oferta salariala se discuta la interviu. Pentru contact tel. Dan Postolache ☎0725.632.750 andreeaberceanu@rocketmail.com

384. **Electricieni** obligatoriu cu carnet conducere auto cat. B Societate autorizata ANRE. Pachet salarial corelat cu rezultatele obtinute si bonusuri. Vino sa faci parte din echipa noastra de electricieni ☎0766.974.760/ 0722.974.760 conta@ruady-service.ro

385. **Electricieni** si instalatori echipe mobile si locatie fixa pentru SC Facilities Management Services. Relatii la telefon ☎0751.281.989

SSG ANGAJEAZĂ: AGENŢI SECURITATE
AGENŢI INTERVENŢIE
ŞEF TURĂ • DISPECERI
Bonusuri de performanţă, prime
SALARIZARE CUPRINSĂ ÎNTRE 2500-3500 LEI
0725.500.510; 0732.830.207

386. **Electricieni** uzinare tablouri electrice, Chorus angajeaza electricieni. Constituie avantaj experienta pe un post similar. Locatia: Mogosoaia, sos. Bucuresti-Targoviste nr. 12A. De la metrou Straulesti se poate lua autobuzul 304 pana la CFR Centura; ☎0336.401.262/ 0336.401.262 office@chorus.ro

387. **Electricieni,** executa lucrari in Bucuresti, salariu fix + ore suplimentare + bonuri de masa (30 Lei) + abonament STB. Program 8 ore luni - vineri. Contract de munca pe salariu real, scule, echipament de lucru, incluse. Firma cu experienta de 17 ani in executia instalatiilor electrice curenti tari si curenti slabi. **6.500 - 7.000 L;** ☎0728.274.929/ 0728.274.929 nec.logistic@gmail.com

388. **Electricieni,** Societatea MOVI CONSTRUCT angajeaza electrician cu experienta relevanta in domeniu. Noul nostru coleg dorim sa fie un bun profesionist, atent la detalii specifice domeniuluicare sa efectueze lucrari electrice de joasa si medie tensiune in instalatii industriale, civile, de uz casnic si gospodaresc. ☎0730.300.822 office@moviconstruct.ro

389. **Electricieni.** Salariu motivant, prime/ bonusuri de performanta Societate autorizata ANRE angajam urgent electricieni obligatoriu cu carnet de conducere categoria B. Pachet salarial corelat cu rezultatele obtinute si bonusuri. Salariul incepand cu 4500. Vino sa faci parte din echipa noastra de electricieni autorizati; **4.500 - 7.000 L;** ☎0766.974.760/ 0722.974.760 conta@ruady-service.ro

390. **Electromecanic** ascensoare angajam electromecanic ascensoare calificat cu experienta, pentru intretinere, reparatii, deranjamente salariu de la 6.000 lei pana la 8.000 lei. **6.000 - 8.000 L;** ☎0726.118.153 stoica_florian2000@yahoo.com

391. **Electromecanic,** in Moara Domneasca, Ilfov, la o fabrica de productie. Avem mai multe functii disponibile. Detalii la tel. **4.000 - 4.500 L;** ☎0734.484.451/ 0756.020.880 recrutare@certquality.ro

392. **Eleterm** Instal angajeaza instalatori constructii. Angajam instalator termice - sanitare. Salariu motivant (in functie de experienta). Persoana serioasa, tanara si dinamica, dornica sa invete, cu spirit de echipa. Domiciliu stabil in Bucuresti - Ilfov; ☎0771.540.879 eleterm.instal@gmail.com

393. **Elnet Security angajeaza agenti de paza (barbati/ femei) din Bucuresti pentru spatii comerciale - retail. Salariu atractiv. ☎0759.046.133/ 0735.188.870**

394. **Elnet Security angajeaza din toata tara agenti de paza barbati (cu sau fara atestat). Cazare gratuita, transport asigurat din Alexandria si Turnu Magurele. Decontare transport pentru celelalte zone. Salariu + diurna zilnica. Decontare transport pentru celelalte zone. Salariu + diurna zilnica. ☎0759.046.133**

395. **Emidale** International SRL CUI 6810960, Bucuresti angajeaza manipulant marfa - 2 posturi. ☎0726.589.542 sigabitadarbit@yahoo.com

396. **Executive** Chef Restaurant de referinta Bucuresti, Restaurant situat in zona de Nord a Bucurestiului selectioneaza Executive Chef cu exprierita in implementare si executie meniu, cunostinte de standarde de igiena si management. **13.000 L;** ☎0728.293.279 office@absolut-hr.ro

397. **Expert** achizitii publice Monitorizarea zilnica a platformei SICAP si selectarea licitatiilor publice de interes pentru companie; Mentinerea actualizata a catalogului de produse in platforma SICAP;Experienta de lucru cu licitatii publice si in utilizarea platformei SICAP; **4.500 - 5.500 €;** ☎0722.273.793 office@thales.pro

398. **Expert** achizitii publice. Angajam urgent expert achizitii publice.Info. la tel. 021.310.33.03 sau 0788140864 de luni pana vineri intre orele 08-17. ☎0788.140.864 casatoma@yahoo.com

399. **Fata** la vase pentru restaurant cu specific italian. Salariul este 3.500 Ron net (include tips). Bucataria se inchide la ora 22.00. Se lucreaza 1 zi cu 1 zi. Adresa noastra este Bucuresti, sector 3, strada Nerva Traian 23, metrou Timpuri Noi, **3.500 L;** ☎0740.800.100 trattoriapanevino2010@yahoo.com

400. **Fata** pentru curatenie salon de infrumusetare Piata Victoriei. Salon infrumusetare Cristi Pascu Exclusive situat in Piata Victoriei angajeaza: fata pentru curatenie.Program: Luni-Sambata 6:00-14:00. Duminica: liber. Salariu 3000 lei + contract de munca; ☎0769.020.000 emiliapascu9@yahoo.com

402. **Fata** pentru facturare. Angajam fata pentru factuare cu experienta obligatorie in contabilitate primara si program Saga pentru firma cu sediul in Afumati. Asiguram transport de la Colentina; ☎0724.356.260 office@platinambalaje.ro

403. **Femei** de serviciu, societate comerciala angajeaza pentru birou zona Splaiul Unirii, 8 ore pe zi de luni pana vineri. ☎0722.244.791 omahmut53@gmail.com

404. **Femei** pentru spalat vase pentru spalat vase, curatenie si activitati auxiliare bucatarie, cu experienta in domeniu, angajeaza restaurant din zona Piata Dorobanti; ☎021.231.09.08

401. **Fata** pentru emiterea politelor de asigurare Agentie de asigurari situata pe sos Andronache sect 2 Bucuresti angajeaza fata pentru emiterea politelor de asigurare si consilierea clientilor, se ofera salariu fix plus bonusuriDescrierea jobului:- vanz?r?? produselor d? ?sigurare- emiterea politelor de asigurare- pr?z?ntar?? si ?xplicar?a produselor d? ?sigur?r?- g?stionarea fizica si informatica a politelor/contractelor de asigurare- mentinerea si dezvoltarea relatiilor profesionale cu clientii - contactare potentiali clienti si clienti existenti pentru reinnoiri polite- identificarea nevoilor d? asigurare ale clientilorCerinte: - buna capacitate de comunicare scrisa si verbala- operare PC - atitudine pozitiva. **3.300 - 3.500 L;** ☎0799.177.699 ivanrazvangabriel@gmail.com

405. **Femei** si barbati necalificati Angajam barbat sau femeie necalificati la depozit metro Stefanesti. Program de luni pana vineri. Salariu 2600 cu 500 bonuri de masa. 80 decont transport

LOCURI DE MUNCĂ

IPROEX ENERGY MANAGEMENT

Angajăm

TEHNICIAN / INGINER

întocmire devize și documentații tehnice pentru obținere avize.

Salariu motivant , rugăm seriozitate.

CV la office@iproexem.ro sau 0728 30 20 90

423. **Femeie** de serviciu. Cautam persoana pentru intretinerea curateniei intr-o scoala privata din zona Pallady, program de lucru de luni-vineri, de la 08:00 - 17:00, salariu motivant, tichete de masa. ☎0724.030.609

424. **Femeie** de serviciu. Restaurant zona Drumul Taberei angajeaza femeie de serviciu full time. Salariu atractiv. ☎0722.637.463 office@restaurant-amarillo.ro

425. **Femeie** la vase si ajutor bucatarie Restaurant Al Zahraa, cu specific libanez, situat in Comopolis, localitatea Stefanestii de jos, angajeaza femeie la vase si ajutor in bucatarie. Program full time **4.000 - 4.200 Lei;** ☎0722.460.718 mgm_imobiliare@yahoo.com

426. **Femeie** la curatenie pentru restaurantul/ cafenea Tress Decebal. Program de lucru in ture. Salariu atractiv; ☎0730.194.758 diversity.store.srl@gmail.com

427. **Femeie** la curatenie si spalat vase, pentru restaurant pizzerie Big Mic, specific romanesc, carte de munca, program de lucru 2 zile cu 2 libere, salariu motivant, plus tips, sector 3 si Popesti. ☎0758.111.152/ 0765.586.101 adrian_ungureanu2001@yahoo.com

428. **Femeie** la vase Angajam persoana la vase/ curatenie in Piata Amzei (str.Biserica Amzei nr.9,5 minute metrou Piata Romana), 8 ore pe zi, 5 zile pe saptamana. Cautam o persoana care sa isi dea interesul, sa fie muncitoare. Contract de munca, salariu net 3200 de lei. Tel: informatii L-V intre 10-16, **3.000 - 3.500 Lei;** ☎0791.363.378

429. **Femeie** la vase Cofetarie angajam femeie la vase pentru locatia situata pe Sos. Gheorghe Ionescu Sisesti Nr.6 Bucuresti (punct de reper Romatsa, Institutul Cantacuzino). **3.200 Lei;** ☎0731.288.508/ 0748.754.359

430. **Femeie** la vase pentru restaurant in Centru Vechi. Relatii la telefon ☎0763.400.965

431. **Femeie** la vase si curatenie pentru restaurant, program L-V 8:00-17:00, locatie in intersectia de la Razoare, statie de metro Academia Militara, statie tramvai 1, 11, 25. Doar cu contract de munca. ☎0727.380.980 daniela.mayo@naan.ro

432. **Femeie** pt. recuperare- ingrijire pacient deplasabil caut ingrijitoare pt. recuperare pacient deplasabil. Luat din pat, pus pe carut, de mers unde este nevoie si inapoi, Se lucreaza 7+7/zile luna. Zi si noapte. Din Bucuresti sau imprejurimi. Max.45 ani,. **4.500 - 5.000 Lei;** ☎0738.150.144

433. **Femeie** serioasa pentru ingrijirea unui barbat batran deplasabil, in regim de lucru intern, in Bucuresti. Se plateste suma de 130 Lei pe zi. ☎0722.500.949

434. **Femeie** serviciu salariu 3000 ron, mesele asigurate, Pipera, Voluntari, transport asigurat de la metrou Pipera la sediul fundatiei, program de lucru de la ora 7,30, 8 ore de lcuru pe zi, de luni pana vineri.Multumim ! ☎0762.672.627/ 0762.672.627

435. **Femeie** vase, angajam om la vase, program flexibil, masa asigurata, transport la plecare asigurat, salariul 3500lei plus extra beneficii, restaurant zona Floreasca, **3.500 Lei;** ☎0749.979.521 cristina@restaurantyoshi.ro

436. **Fete** la servire fast-food zona Pipera Metrou La Sis Kebap turceasca. Program luni-vineri (7-17), sambata, duminica liber, salariul motivant, detalii la tel. ☎0722.193.100 muratisal@yahoo.com

437. **Fete** si baieti pentru ambalare si manipulare marfa si sef sectie ambalare pentru depozit Voluntari **2.500 - 3.500 Lei;** ☎0728.908.227 office@abbara.ro

438. **Fincimec** SPA Luino angajeaza Femeie de serviciu, conform cod COR 911201, Fincimec SPA Luino Sucursala Bucuresti, cu sediul in B-dul Ion Mihalache, nr.18, camera 1, etaj 1, sector 1, Bucuresti, angajeaza Femeie de serviciu, conform cod COR 911201, se asigura contract de munca cu perioada nedeterminata, salariu lunar net 2263 Lei, cazare asigurata, se asigura trei mese pe zi, transport la punctul de lucrusi retur, sunt necesare cunostinte de limba Italiana sau Spaniola, interviul va avea loc la data de 05.12.2024, ora 9:30 la sediul companiei din B-dul Ion Mihalache, nr.18, camera 1, etaj 1, sector 1, Bucuresti. Tel. apelabil de L-V intre orele 10-16. **2.263 Lei;** ☎0729.181.743

439. **Finisori fatade exterioare de calitate. SC angajeaza finisori calificati din toata tara, cu experienta in lucrari exterioare de calitate. Salariu net 8.000 lei. Asiguram cazare, transport la santier cu masini proprii, 8.000 L; ☎0744.304.636**

440. **Firma** de constructii angajeaza muncitori calificati, 250 - 300 Lei/zi, muncitori necalificati 150-200 Lei/zi, placatori polistiren. Cazare, carte de munca, bani de masa 50 Lei/zi ☎0770.579.478

441. **Frigotehnisti** pentru reparatii frigidere. Venituri consistente. Electrocasnice-shop cauta frigotehnisti, pentru reparatii frigidere in Bucuresti. Oferim autoturism pentru activitatea de teren, inclusiv petru utilizarea in interes personal pe toata durata angajarii, facilitand posibilitatea de cumparare, **15.000 L;** ☎0722.509.635 grigoreflorea81@yahoo.com

442. **Functionar** administrativ si conducatori auto SC Yilmaz Diker Trans SRL angajeaza functionar administrativ si conducatori auto transport rutier de marfuri. Cerinte: cunostinte limba engleza

443. **Galata** Pan S.R.L. angajeaza operator introducere, prelucrare si validare date pentru Pantelimon - Ilfov; adrianaa778@yahoo.com

444. **Gestionar** Salariu atractiv, program de 8 ore de munca, locatie santier Popesti-Leordeni, in apropiere de statia de metrou Dimitrie Leonida. Tichete de masa incluse in salariu. **3.000 - 4.500 L;** ☎0785.521.521 office.topclassresidence@gmail.com

445. **Gestionar** depozit - Chitila, Ilfov Angajam gestionar depozit, cu experienta. Salariu 3500 lei net + tichete de masa si alte beneficii **3.499 - 3.500 L;** ☎0374.477.800 recrutare@intrainterim.ro

446. **Gestionar.** Impreuna cu gestionarul sef receptioneaza marfa de la furnizor si o pregateste pentru livrare. Participa la inventar. Locatia: str. Buiacului nr. 2, Mogosoaia. Se deconteaza transport RATB, **5.246 L;** ☎0336.401.262/ 0336.401.262 office@chorus.ro

447. **Gradinita** Wonderland angajeaza educatoare calificata. Gradinita Wonderland sector 6 angajeaza educatoare calificata; ☎0762.000.920 gradinitawonderland@yahoo.com

448. **Graphic** designer/ grafician Esti pasionat de grafica? Te asteptam in echipa noastra! Cerinte: Experienta minim 2 ani in domeniu. Cunoscator avansat al programelor Corel Draw/ Illustrator/ Photoshop/ Indesign ☎0728.678.358 robertnegroiu@gmail.com

449. **Grataragiu,** lucrator fast-food pentru Bar&Grill Pe Motoare situat in Crangasi - Giulesti. Tinuta curata si seriozitate. Carte de munca, program in ture. Salariu atractiv; ☎0726.721.031/ 0723.659.954 Iulian_bancianu@yahoo.com

450. Guven Asfalt SRL angajeaza tehnician chimist, director, director tehnic, functionar administrativ, tehnician masini si utilaje. Locatia Oras Ploiesti, com. Floresti. CV la adresa de mail; 6.000 - 8.000 L; ☎0737.205.510 office@guvenasfalt.ro

451. Hairstilist fara experienta angajez pt. formare de inalta calitate, stilist pt salon de coafura. Salon situat in zona de nord, pct de reper Win Herastrau, program 8 ore, program: marti-sambata. Este necesara diploma de calificare ☎0723.099.499 stefan.roxana11@gmail.com

452. **Hairstylist,** coafeza salon coafura, zona Dorobanti, Beller angajam in conditii avantajoase, tel. ☎0722.765.450 flori.abdul@gmail.com

453. **Hallo** Up SRL, persoana juridica romana cu sediulin BUCURESTI SECTORUL 1 Strada Grigore Alexandrescu, nr. 62, camera 8, angajeaza: 3 - muncitor necalificat laspargerea si taierea materialelor de constructii, cod COR 931302. Executa diferite sarcini in cadrul companiei, conform fisei de post. Program 8 ore zi, 5 zile sapt. **4.582 L;** ☎0747.688.980 amihail.recrutare@gmail.com

454. **Handyman** in Militari (zona Lujerului) sector 6 cautam un coleg tanar, energic, muncitor si responsabil pentru un post de ingrijitor cladiri la o cladire de birouri moderna situata foarte aproape de statia de metrou Lujerului (sector 6). Experienta anteriora nu este necesara. Pentru interviu sunati sau lasati mesaj la tel. **4.100 L;** ☎0790.848.049

455. **Hofigal Export Import S.A doreste sa angajeze: 5 electricieni - in domeniul tehnic, industria pharma; 2 facturisti, pentru care cunoasterea programului PLURIVA constituie un avantaj. Relatii la tel. CV la adresa de mail; ☎021.334.51.35 office@hofigal.eu**

456. **Hostess** online. Vrei sa fii model online de succes? Garantam 5.000 $ - 10.000 $ incasari lunare. Plata pe loc. Studiouri la: Unirii, Crangasi, Romana. Experienta nu este necesara. Contacteza-ne acum telefonic/whatsapp, **8.500 €;** ☎0728.611.611 supremeoffice@yahoo.com

457. **Hotel** Marina angajeaza camerista Hotel Marina din Bucuresti, B-dul Mircea Voda, Nr. 16, Sector 3 (vis a vis de Starea Civila S 3) angajeaza camerista program full time. ☎0720.382.222 hotelmarinacontact@gmail.com

458. **Icpe** Electrocond Technologies cu sediul in Bucuresti S3, angajeaza femeie de serviciu, atat personal strain cat si din tara. Lb. ceruta engleza mediu. **3.700 L;** popacornelia77@yahoo.com

459. **INCARCATOR** - SALUBRIZOR Firma de salubritate angajeaza incarcator-salubrizor,salariul net 2363 lei+bonuri de masa de 35 lei/zi.Plata ore suplimentare,salariu lunar fara intarziere.Punct de lucru in incinta Cet Sud Progresu ☎0731.837.033/ 021.316.16.61

460. **Incarcator** - salubrizor. Firma de salubritate angajeaza incarcator-salubrizor, salariul net 2363 lei+bonuri de masa de 35 lei/zi. Plata ore suplimentare, salariu lunar fara intarziere. Punct de lucru in incinta Cet Sud Progresu, Sector 4. **2.363 L;** ☎0731.837.033/ 021.316.16.61

461. **Infirmiera** Camin privat pentru batrani angajeaza personal pentru curatenie sau femeie de serviciu. Locatiile sunt in Aviatiei si Baneasa. Mai multe relatii la telefon, **4.500 L;** ☎0732.011.302 camin-privat@gmail.com

462. **Infirmiera** pentru clinica stomatologica sector 5 doamna curata, ordonata si punctuala. Cerinte: dezinfectarea si sterilizarea scaunului stomatologic si a instrumentarului, asigurarea necesarului de materiale necesare bunei desfasurari a actului medical, curatenia cabinetelor si a spatiilor auxiliare, verificarea termenelor de valabilitate al materialelor. Se ofera salariu motivant, contract de munca pe o perioada nedeterminata, bonusuri. Program in ture 8.30-15.30, 14.30-22.00, 2 sambete/ luna 8.30-15.30 **3.200 - 3.500 L;** ☎0799.420.979 raluca.mihai595@gmail.com

463. **Infirmiere** / ingrijitoare pentru camin batrani caminul de batrani Sf. Dumitru angajam infirmiere / ingrijitoare batrani pe perioada nedeterminata. Cautam doamne serioase, punctuale si empatice cu seniorii. Camin curat, mediu de lucru placut. **3.800 - 4.500 L;** ☎0727.850.017

464. **Infirmiere,** ingrijitoare angajam pentru centre de ingrijire si asistenta MogosoaiaInfirmiere salariu 3500 lei net, ingrijitoare salariu 3200 lei netBeneficii: decontare transport peste 30 km, mese asiguratePentru mai multe detalii ne puteti contacta la numarul de telef **3.200 - 3.500 L;** ☎0720.344.565/ 021.310.33.03 casatoma@yahoo.com

465. **Infirmiere,** personal curatenie pentru Gral Medical cautam infirmiere, personal curatenie, care sa adere valorilor companiei. Daca ai un simt ridicat de responsabilitate, esti o persoana dinamica si orientata catre rezultate trimite-ne CV-ul tau ☎0736.633.690

466. **Inginer** Proiectant Retele Electricitate - Bucuresti Iti doresti un loc de munca stabil, salariu competitiv + beneficii ? Aplica pentru pozitia de Inginer Proiectant Retele Electricitate in Bucuresti. Detalii la tel. **9.500 - 10.000 L;** ☎0724.310.703 dyapirvu@gmail.com

478. **Ingrijitor** spatii hoteliere. S.C. Kiteloop Travel S.R.L., cu sediul in Bucuresti, str. Bihor, nr. 7-9, sector 1, J40/19067/26.09.2022, CUI46902095, angajeaza 4 ingrijitori spatii hoteliere cod COR 911202, **2.363 L;** ☎0773.989.103 ecaterixi@gmail.com

479. **Ingrijitor** spatii verzi Angajam ingrijitor spatii verzi din Ploiesti, pentru fabrica in Otopeni, program 8h zi de luni pana vineri. Jobul presupune activitati de gradinarit, se utilizeaza motocoasa. Oferim salariu motivant + tichete de masa + alte beneficii in locatie. Asiguram transport pe ruta Ploiesti Otopeni. Pentru detalii sunati la tel. ☎0722.535.590

480. **Ingrijitor** spatii verzi / gropar, Cimitirul Evanghelic Bucuresti situat in sectorul 4 pe soseaua Giurgiului nr. 4 angajeaza pe perioada nedeterminata. Se ofera numeroase beneficii: carte de munca, bonuri de masa, calificare la locul de munca, sporuri de performanta si prime **3.000 - 5.000 L;** ☎0731.377.646 cimitir@evkb.ro

482. **Instalator** - instalatii termice-gaze Candidatul ideal. Cautam persoane cu experienta, serioase, organizate, capabile sa faca lucruri de calitate, sa execute lucrari si reparatii intr-un mod eficient si curat. Experienta de lucru in domeniu de minim 1 an (proba de lucru)- Experienta in domeniul instalatiilor de gaze naturale: executie instalatii, verificari si revizii tehnice periodice- Experienta instalatii electrice si mentenanta, sudura electrica, conducte de otel- Experienta reparatii centrale termicePermis de conducere cat. B (avantaj masina persoanala)Diplome cu certificari /Calificari/ Autorizatii - constituie un avantaj Descrierea jobului- Executie verificari si revizii tehnice periodice gaze naturale- Verificari / reparatii centrale termice , autorizatii ISCIR- Executie instalatii gaze naturale-montaj centrale termice;- Instalarea sistemelor de gaze: Montarea si conectarea instalatiilor de gaze, inclusiv tevi, robinete, contoare si aparate de gatit;- Asigurarea calitatii lucrarilor: Realizarea lucrarilor conform standardelor de calitate, eficienta si siguranta;-Colaborarea cu echipa: Colaborarea cu colegii si clientii pentru a intelege necesitatile si a oferi solutii personalizate. Descrierea companiei 2M INSTAL S.R.L. a fost infiintata inca din anul 2002 si presteaza servicii de proiectare si executie in domeniul instalatiilor de gaze si al instalatiilor termice.Societatea este autorizata:1. A.N.R.E. pentru proiectare, executie, receptie, punere in functiune, service, verificari si revizii tehnice periodice ale instalatiilor de gaze;2. I.S.C.I.R. pentru proiectare, executie, punere in functiune, service si verificari tehnice periodice ale instalatiilor termice;3. Autorizata A.N.R.E., pentru proiectare, executie, receptie, punere in functiune instalatii electrice ☎0721.454.231

494. **Instalatori,** salariu motivant, prime/ bonusuri de performanta Societate autorizata ANRE angajam urgent instalatori in domeniul instalatiilor cu carnet de conducere categoria B. Experienta minim 1 an. Pachet salarial corelat cu rezultatele obtinute si bonusuri. Salariul incepand cu 5000 lei; **5.000 - 7.000 L;** ☎0771.302.745/ 0766.974.760 conta@ruady-service.ro

495. **Instalatori.** Angajez urgent instalatori cu experienta, salariu incepand de la 4500 ron cu posibilitatea de crestere in functie de cunostinte. Detalii la telefon. ☎0753.378.009 dragaiflorin@gmail.com

496. **Instalatori/** electricieni. Societate autorizata ANRE si IGSU, cu experienta din anul 1994 in instalatii electrice, cauta sa angajeze instalatori (experienta minim 3 ani) si electricieni (experienta minim 1 an); ☎0757.574.697/ 0721.692.761 novac.ionela@gpelectric.ro

497. **Instructori** inot, personal receptie, pentru Club sportiv (bazin de inot) personal curatenie pentru locatie nou deschisa, zona Pajura. Asiguram contract de munca, salariu atractiv. Angajam personal curatenie pentru club sportiv locatie zona Titan, Sector 3. Conditii de munca avantajoase. ☎0733.125.581

498. **Instructori** inot. Angajam intructori inot pentru un bazin din sectorul 6 si fete pentru receptie. ☎0722.402.430 marina.mereanu@aqua-sport.ro

499. **Instyle** Center SRL angajeaza manichiurist (1) si cosmetician (1) interviu la adresa Alba Iulia, nr. 23, Ansamblul Unirii, parter, bloc l2 pe 12.12.2024.

500. **Intreprindere** confectii textile. Treximco SRL cu sediul in Bucuresti, str. Carausilor, nr. 10-12, sector 2, langa gara Obor, angajeaza lucrator office, operator calculator - intocmire acte licitatie, urmarire contracte, facturare. Program L-V 7.00-15.30. Salariu, bonuri de masa, bonus realizari; ☎0720.066.934/ 0723.589.702 miki@treximco.ro

501. **Job** Controlor Calitate. Se fac angajari in Moara Domneasca, Ilfov pentru o fabrica de productie alimente. Mai multe functii disponibile! Detalii la tel. **4.500 - 4.501 L;** ☎0734.484.451/ 0756.020.880 recrutare@certquality.ro

502. **Job** cusut fete incaltaminte fete incaltaminte (masa si masina) salariu atractiv, experienta in domeniu. ☎0724.229.497 dumitrachemariana1321@yahoo.com

503. **Job** permanent Angajam urgent muncitori necalificati pt diverse lucrari in santier Cosmopolis, Stefanesti de jos Ilfov.Se acorda cazare, masa calda pranz .Plata la 2 saptamani **2.700 - 2.850 L;** ☎0735.325.333/ 0762.516.669 diogene2013@yahoo.com

ROMGUARD SECURITY angajează urgent

AGENȚI DE SECURITATE

pentru diverse locații din București și Ilfov.

Salarizare 3.000 - 4.000 lei NET (bonuri de masă incluse)

Program de lucru variat, echipament și școlarizare gratuită.

Date de contact: 0744.995.023; 0724.372.217

resurseumane@romguardsecurity.com

467. **Inginer,** subinginer sau tehnician profil TCM angajeaza firma de productie industriala pentru proiectare-ofertare. Sunt necesare cunoasterea programelor de proiectare Solid Works si Autocad, permis de conducere, eventual engleza. www.artinox.ro ☎0723.540.278 biz@artinox.ro

468. **Inginer.** Angajam inginer aeronave, inginer confectii textile, inginer mecanic, plior parasute. CV-uri la adresa: office@condor-sa.ro;

469. **Inginer/** Tehnician electromecanic ascensoare Constanta Pentru cine recrutam: Partenerii nostri cu sediu central in Bucuresti, doresc completarea echipei pentru sucursalele din Constanta si Targu-Mures, sunt activi pe piata din Romania si sunt specializati in instalarea, intretinerea si modernizarea ascensoarelor de persoane si marfa. **3.300 - 4.000 L;** ☎0745.031.031 office@mediamarket.ro

470. **Inginer/** Tehnician electromecanic ascensoare Targu Mures Mentenanta ascensoare. Experienta min 1 an electric / mecanic. Program lucru L-V 8-16.30. Salariu net 3300-4000 Ron. Bonusuri lunare conform grilei. **3.300 - 4.000 L;** ☎0745.031.031 office@mediamarket.ro

471. **Ingrijire** varstnici, doamna 85 ani, program 10-14, 1 Mai, 2500 lei. Bona, copil 1 an, program 8 h, Drumul Taberei, 4500 lei. Bona, copil 1 an jumate, program 10 h, Jollie Ville, 5000 lei. ☎0764.185.105/ 0764.949.331

472. **Ingrijitoare** copii Gradinita particulara acreditata, zona Tineretului/ Parcul Carol, angajeaza ingrijitoare copii, program 9.30-18.00, preferabil cu experienta in gradinita/cresa. Calitati necesare: responsabila, harnica, blanda dar ferma, curata, sa stie sa comunice cu cei mici, dar si cu parintii. ☎0766.687.691 office@gradinitaelite.ro

473. **Ingrijitoare** si infirmiere pentru batrani. Angajam ingrijitoare si infirmiere pentru a ingriji la domiciliu persoane varstnice de peste 65 ani in Bucuresti. Ce oferim? Contract de munca, un salariu lunar+bonuri de masa+decontare transport. Program de munca flexibil, pe care il stabilim impreuna cu tine si beneficiarul. Bonus de performanta dupa 6 luni de activitate. Ce asteptam? Seriozitate, asumarea responsabilitatilor, onestitate, incredere. Daca esti dispus sa ajuti alti oameni, oferind aceste servicii in schimbul unei remuneratii, contacteaza-ne la numarul de telefon 0773755835. ☎0773.755.835 asociatiaumanitaratadeu@gmail.com

474. **Ingrijitor** cladiri Program 8 ore/zi, oras Valcea. Oferim si tichete de masa. Detalii suplimentare pot fi obtinute la nr. de telefon ☎0735.105.358

475. **Ingrijitor** cladiri Program 8 ore/zi, zona Stefanesti, sos. de Centura. Oferim si tichete de masa. Detalii suplimentare pot fi obtinute la nr. de telefon. ☎0758.097.682

476. **Ingrijitor** cladiri zona Stefan cel Mare. Firma de curatenie angajeaza ingrijitor cladiri. Curatenie in cladire de birouri, program de luni-vineri 07:00-15:00 tura de zi si 22:00-06:00 tura de noapte. Salariu de inceput 2.363 de Lei net, bonuri de masa decont transport RATB sau Metrorex; **2.363 L;** ☎0721.982.039 ekma.exclusiv.cleaning@gmail.com

477. **Ingrijitor** spatii hoteliere, societatea Dib Com Inter SRL cu sediul in Bucuresti, sector 6 anunta concurs pentru ocuparea a 3 posturi vacante de ingrijitor spatii hoteliere, vorbitori de limba engleza. CV-urile se vor trimite pe mail la adresa de email sstaricu25@gmail.com

481. **Inspector** SSM, evaluator risc se fac angajari la o fabrica de productie in Moara Domneasca, Ilfov. Avem mai multe functii disponibile. Detalii la tel. **4.000 - 4.001 L;** ☎0734.484.451/ 0756.020.880 recrutare@certquality.ro

483. **Instalator** calificati cu experienta, Imobiliare Solutions Group, firma de constructii, angajeaza pentru cartier rezidential sector 5. Toate detaliile se discuta la interviu; ☎0753.112.729 simona@imogroup.ro

484. **Instalator** cu experienta, 7500 Ron + bonuri de masa. Angajam instalatori cu experienta in domeniul sistemelor de stins incendiu (sprinklere + hidranti). Criterii de angajare: experienta similara minim 5 ani, domiciliul in Bucuresti. **7.500 L;** ☎0737.524.111 cristian@mcinstal.ro

485. **Instalator** gaze, termice, nu se lucreaza pe santiere **4.500 - 5.000 L;** ☎0786.874.095 nelu_49@yahoo.com

486. **Instalator** mentenanta HVAC/ Frigotehnist Cerinte: - Studii- minim 10 clase- Experienta: minim 6 luni in HVAC- Permis Auto cat B (deplasari in toata tara pentru delegatii)- cunostinte teoretice si practice in meseria de instalator HVAC **5.000 - 10.000 L;** ☎0724.310.703 dyapirvu@gmail.com

487. **Instalator.** Angajam instalator pentru Complex Novum Politehnica. Pentru detalii apelati tel. ☎0748.649.081

488. **Instalatori** calificati si necalifcati. Firma de instalatii autorizata ISCIR si ANRE angajeaza: instalatori calificati si necalificati, calificare la locul de munca; ☎0731.333.734/ 021.450.33.09 Office@agv.ro

489. **Instalatori calificati/necalificati pentru instalatii gaze, instalatori termice si sudor instalatii gaze pentru societate instalatii gaze. Conditii salariale foarte bune. Cu/ fara permis auto, zona Piata Sudului, carte de munca si SSM; ☎021.527.43.46/ 0788.346.395/ 0788.611.202**

490. **Instalatori** calificati/necalificati pentru instalatii gaze, instalatori termice si sudor instalatii gaze pentru societate instalatii gaze,Conditii salariale foarte bune. Cu/ fara permis auto, zona Piata Sudului, carte de munca si SSM. ☎0788.346.395/ 0788.611.202

491. **Instalatori** cu carnet auto societate autorizata ANRE din anul 2002 cu traditie in domeniul instalatiilor angajeaza urgent instalatori cu carnet de conducere categoria B. Pachet salarial corelat cu rezultatele obtinute. Salariul motivant incepand cu 5.000 lei. Prime si bonusuri de performanta **5.000 - 8.000 L;** ☎0722.974.760/ 0766.974.760 conta@ruady-service.ro

492. **Instalatori** cu carnet auto, urgent societate autorizata ANRE cu traditie in domeniul instalatilor din anul 2002 angajam instalatori in domeniul instalatiilor cu carnet de conducere categoria B. Experienta minim 1 an. Pachet salarial corelat cu rezultatele obtinute si bonusuri. Salariul incepand cu 5.000 lei. Vino sa faci parte din echipa noastra de instalatori; **5.000 - 8.000 L;** ☎0766.974.760/ 0771.302.745 conta@ruady-service.ro

493. **Instalatori** cu experienta, Angajam instalatori pentru instalatii sanitare, termice si Hvac. Santierele sunt in Bucuresti si in tara, mari si de lunga durata. Salariul net 6000 Ron, program de la 08:00-16;00, contract de munca perioada nedeterminata, relatii la nr. de tel. **6.000 L;** ☎0765.388.756

504. **Kalyon** Insaat Sanayi Ve Ticaret Anonim Sirketil Istanbul Sucursala Bucuresti angajeaza tehnician asigurarea calitatii si ajutor sef brigada studii liceale, limba engleza. CV la nuzetmitroiu@yahoo.com. nuzetmitroiu@yahoo.com

505. **Lacatus** balustrade metalice Lacatus balustrade inox, otel , fier forjat, alama. Pot aplica si pensionari. Zona Berceni IMGB Program luni -vineri 8 -16:30 **5.000 - 8.000 L;** ☎0756.721.404

506. **Lacatus** mecanic pentru uzina metalurgica, cu norma intreaga. Progarm de lucru 08-16.30. Se cere experienta de minim 3 ani. Oferim locatie fixa, tichete de masa, decontare transport, cazare, prime de Paste si Craciun **5.500 - 6.000 L;** ☎0732.830.287 cristi.ionescu@laromet.ro

507. **Lacatus** mecanic pt. Fox, fabrica de mezeluri. Mentine in buna functionare infrastructura fabrica. 8 h/zi, 7,30-16. Prime, sporuri, rechizite copii, etc. Contactati-ne de L-V, intre 9-17, **5.400 L;** ☎0726.718.768 recrutare@foxcom.ro

508. **Lacatus** mecanic, intretinere utilaje constructii Firma de constructii angajeaza pentru sediul din com Domnesti - Clinceni Ilfov, lacatus mecanic, sudor prezinta avantaj. Se asigura salariu atractiv, se deconteaza trasnport. ☎0723.567.941 office@gama-admin.ro

509. **Lacatus,** sudor, strungar, bobinator, frezor, gestionar ISAF S.A. angajeaza pentru Fabrica de prelucrari metalice situata in Bucuresti, zona Piata Giulesti: lacatus, sudor, strungar, bobinator, frezor, gestionar. Program de lucru L-V 7.00 - 15:30. ☎0725.809.842

510. **Lacatusi** confectii metalice, sudori, strungari, operator abkant si ghilotin Angajam Lacatusi confectii metalice, Sudori, Strungar (SN), operator Abkant si Ghilotina. Contract de munca, punct de lucru: Prelungirea Ghencea-Domnesti, judetul Ilfov. Cazare; Telefon **5.000 - 6.000 L;** ☎0722.292.798

511. **Lacatusi** confectionare structuri metalice Fabrica de confectii metalice din Bucuresti angajeaza lacatusi pentru confectionare structuri metalice. Cerinte: capacitate de intelegere a desenelor tehnice-atentie la detalii, orientare catre calitate-experienta in domeniu. Mai multe detalii la telefon. ☎0735.884.043 alina@kemfort.ro

512. **Lacatusi** si sudori argon si necalificati. Inoxpro.ro companie confectii metalice usoare, angajam sudori argon si lacatusi cu experienta sau fara. Salariu atractiv in functie de abilitati. Program de lucru 7.30 - 16 PM; **4.500 - 6.000 L;** ☎0722.168.900

513. **Lir** Group angajeaza operatori utilaje. Lir Group Investments SRL buldoexcavatorist, excavatorist si volist. Trimite CV la contact@lirgroup.ro sau suna la tel. ☎0720.011.303 lirgroupinvestments@gmail.com

514. **Livrator** cu auto personal restaurant Piata Romana, cautam livrator, 2 cu 2 sau variante. Orar 11.00-22.00; 150 Lei/zi + tips + masa + decont benzina auto personal (1,5 Lei/km). Arie de acoperire 5 km. www.restauranthome.ro, **2.250 L;** ☎0722.509.794 theimer@theimer.ro

515. **Livrator** mancare. Mister Kebab angajeaza sofer livrator pe masinile societatii in conditii avantajoase. Program L-V, masa gratuita, tips, carte de munca, Bd. Aerogarii nr 17 A - Baneasa; **2.500 L;** ☎0721.303.303

ATALIAN ROMÂNIA ANGAJEAZĂ

personal tehnic (electrician/ instalator/ fochist) pentru postul de:

TEHNICIAN DE MENTENANȚĂ LA CLĂDIRI DE BIROURI

Detalii la nr: 0737 666 238

516. **Livrator,** castiga 2000 de lei pe saptamana Angajare sofer Tazz Bucuresti. **2.000 - 10.000 L;** ☎0761.702.100 Andreicalin849387@gmail.com

517. **Livratori** pt platformele FAN si TAZZ Livratori pt platformele FAN si TAZZpt FAN doar scuter sau masina,recomandam ca un job full time deoarece castigurile sunt pe masura, minim 1500 lei saptamanapt Tazz: bicicleta, scuter, masinacastigurile sunt in functie de orele lucrate.carte de munca la 8h sau colaborarebanii saptamanal cash sau cardDiverse bonusuri in functie de incasarile lunare, bonusuri de fidelitate etc.Noi nu va aburim va explicam exact taxele si comisioanele.Colaboram si cu srl-uri platitoare sau nu de tva) si pfa **2.500 - 7.000 L;** ☎0769.634.805

518. **Locuri** de munca constructii SC angajeaza montatori tamplarie pvc si necalificati relatii la telefon **5.000 L;** ☎0721.204.502

519. **Logoped,** terapeut, Recrutam pentru un centru nou din Popesti Leordeni, jud. Ilfov. ☎0729.939.360 myhamat@yahoo.com

520. **Lucrator** bucatarie, cod COR 941201, pentru Dini Group SRL. Oferim seriozitate, salarii competitive

521. **Lucrator** cofetarie - cafenea. Angajam colegi pentru lucrul in cofetarie. Principalele responsabilitati sunt urmatoarele: ajuta la vanzarea produselor cofetariei ordoneaza vitrinele pe categorii si tipuri de produse pregateste produsele pentru vanzare receptioneaza produsele. Programul si salariul se vor discuta la interviu. ☎0736.664.240 Info@zoomserie.ro

522. **Lucrator** comercial Shop&go Calea Vacaresti, 242 angajeaza lucrator comercial, salariu 3200, bonusuri la inventar, 21 de zile concediu de odihna / an. Angajez si lucrator part-time! **3.200 - 3.500 L;** ☎0766.333.760

523. **Lucrator** comercial Supermarket angajam lucrator comercial in Zona Piata Iancului, toate mijloacele de transport in imediata apropiere.Se ofera un salariu de 2850 lei net si bonuri de masa in valoare de 700 lei. Program in ture, mentionam ca toate duminicile sunt libere. ☎0758.108.240/ 021.252.21.90 intermacedonia98@yahoo.com

524. **Lucrator** comercial (casier), job in supermarket sector 5 program 8 ore, 2 schimburi. Salariu 2.951 Lei net + tichete de masa + bonusuri. Pentru detalii sunati la nr de telefon. **3.700 - 4.000 L;** ☎0728.210.377

525. **Lucrator** comercial - Otopeni Angajam lucratori comercial cu/fara experienta in domeniu in zona Otopeni, Ilfov. Salariu 2500 lei net + bonuri de masa + alte beneficii, **1.500 - 2.500 L;** ☎0374.477.800 contact@intrainterim.ro

526. **Lucrator** comercial - punct vanzare acumulatori Zona Republica. Experienta minim 1 an post similar. Cunostinte calculator si casa de marcat. Salariu net 3200 RON plus bonuri de masa 800 RON pentru program lucru L-V 8-16.30. Sambata program 8-14. Orele lucrate sambata platite suplimentar. **4.000 - 4.500 L;** ☎0745.031.031 office@mediamarket.ro

527. Lucrator comercial - Steldico. Lucrator comercial. Steldico Bucuresti angajeaza pentru depozitul din Voluntari lucrator comercial - manipulant marfa in depozit. Se asigura transportul, din zona. ☎0758.222.044 steldico.bucuresti@yahoo.com

528. **Lucrator** Comercial Brasov Meda Prod98 angajeaza lucrator comercial in Brasov. Program in 2 schimburi, salariu fix si tichete de masa, contract nedeterminat. ☎0746.202.111 hr@medaprod.ro

529. **Lucrator** comercial Bucuresti- zona Vitan si Berceni Meda Prod98 angajeaza lucrator comercial in Bucuresti, zona Vitan si Berceni. Program in 2 schimburi, salariu fix si tichete de masa, contract nedeterminat. ☎0751.035.016 hr@medaprod.ro

530. **Lucrator** comercial Ciorbaria Piata Rosetti Angajam in post de lucrator comercial in locatia Ciorbaarie din mall Parklake. Programul 2/2 sau 5/2. Masa calda pe zi, **3.500 - 4.000 L;** ☎0737.853.995 tigutschi.dmitrii@gmail.com

531. **Lucrator** comercial cu atributii de casier Drumul Gazarului Angajam lucrator comercial cu atributii de casier pentru aprovizionare marfurilor pe rafturi si executarea operatiunilor de vanzare si incasare. Se lucreaza in ture de 2 zile lucratoare cu 2 zile libere. Salariu 3550 de lei din care 250 de lei bonuri de masa. **3.550 L;** ☎0753.571.443/ 0741.052.889

532. **Lucrator** comercial cu atributii de casier in Bucur Obor, pentru aprovizionare si operatiuni de vanzare si incasare. Se lucreaza in ture de 2 zile lucratoare cu 2 zile libere. Salariu 3.550 de Lei din care 250 de Lei bonuri de masa **3.550 L;** ☎0753.571.443/ 0741.052.889

533. **Lucrator** comercial cu atributii de casier, Crangasi, pentru aprovizionare marfurilor pe rafturi, si executarea operatiunilor de vanzare si incasare. Se lucreaza in ture de 2 zile lucratoare cu 2 zile libere. Salariu 3.550 de Lei din care 250 de Lei bonuri de masa. **3.550 L;** ☎0753.571.443/ 0741.052.889

534. **Lucrator** comercial la supermarket sector 3 oferim: salariu de inceput: 2.925 Lei (5.000 Lei Brut). Tichete de masa: 800 Lei. Bonus lunar: 270 Lei (416 brut). Spor ore suplimentare. Program in 2 schimburi: 05.30 - 14.00 si 14.00 - 22.30. Cerinte: 8 clase. Pentru mai multe detalii, sunati la nr din anunt. **3.000 - 4.000 L;** ☎0738.154.847

535. **Lucrator** comercial la supermarket sector 6 oferim: salariu de inceput: 2.925 Lei (5.000 Lei Brut) Tichete de masa: 800 Lei. Bonus lunar: 270 Lei (416 brut). Spor ore suplimentare. Program in 2 schimburi: 05.30 - 14.00 si 14.00 - 22.30. Cerinte 8 clase. Pentru mai multe detalii, sunati la nr din anunt. **3.000 - 4.000 L;** ☎0738.154.847

536. **Lucrator** comercial la supermarket, sector 5 Oferim: Salariu de inceput: 2.925 Lei (5.000 Lei Brut). Tichete de masa: 800 Lei. Bonus lunar: 270 Lei (416 brut). Spor ore suplimentare. Program:In 2 schimburi: 05.30 - 14.00 si 14.00 - 22.

LOCURI DE MUNCĂ

REMATHOLDING CO SRL
București, Târgoviște, angajează
ȘOFERI CATEGORIILE B, C+E
(atestat de macargiu constituie un avantaj)
Cerințe: studii medii; permis de conducere categoria B, C+ E fără antecedente penale; abilități de lucru în echipă, organizat, comunicativ, atent.
Oferim salariu motivant, decontarea transportului la și de la locul de muncă, tichete de masă,
prime/bonusuri lunare în funcție de activitate.
Relații la telefon: 0729 164 009
Interviuri: Șos. Berceni Fort nr. 5, sector 4, București

550. **Lucrator** comercial- supermarket Angajam lucratori comercial (raion congelate sau fast food). Cerinte: cazier curat, minim 8 clase. Salariul 2400-2500 lei net+ tichete 800 lei. Program 2 schimburi /8 ore, 5 zile cu 2 libere. Locatie: Sector 4. Detalii la telefon **2.400 - 3.200 Lei;** ☎0770.334.947

551. **Lucrator** comercial. Angajam lucrator comercial bar zona, Drumul intre Tarlale, S. 3. Salariu motivant+alte beneficii, program flexibil (1 saptamana lucrata, 1 saptamana libera, in weekend program de lucru redus). ☎0728.973.140

552. **Lucrator** comercial. Angajam lucrator comercial fara limita de varsta (fete), perioada nedeterminata, pentru magazin macelarie, zona Nerva Traian. **570 - 575 €;** ☎0722.639.757 aureliamezei@yahoo.com

553. **Lucrator** comercial. Societatea comerciala angajam Lucrator comercial pentru magazinul Xpress **3.000 L;** ☎0722.110.400 silicaion86@gmail.com

554. **Lucrator** comercial/ casier pentru un magazin alimentar situat pe Uverturii. Programul este luni - duminica, 06:00-23:00, se lucreaza in ture de 8 ore/ zi. Se acorda salariu parte fixa, bonusuri din targete. Sarbatorile legale lucrate se platesc dublu. Pentru mai multe detalii tel. **3.000 - 3.500 L;** ☎0761.872.858 ilieveronica13@yahoo.com

555. **Lucrator** comercial/ vanzatoare, alatura-te echipei noastre, cu un program in ture si 8 libere/luna, pentru un venit lunar net incepand cu 3.200 Ron /luna, in Popesti-Leordeni. Contacteaza-ne la telefonul din anunt pentru informatii; **3.200 L;** ☎0723.295.177 gabigirmel@yahoo.com

556. **Lucrator** Comercial/ vanzator Sector 1, 3, 5 si 6. Angajam urgent lucrator comercial/ vanzator (barbati si femei) pentru market. Salariu brut: 5000 lei (2925 lei net)+tichete 800 lei+prima lunara: 270 lei+prima anuala 1200 lei+alte beneficii. Program: 8 ore+30 min pauza de masa/ norma intreaga. **4.000 - 4.500 L;** ☎0737.814.574

557. **Lucrator** comercial/casier, Angajam personal supermarket (se lucreaza atat la casa, cat si in magazin). Cerinte: 8 clase, cazier curat. Salariul 2950 lei net, tichete 800 lei, bonus, spor ore suplimentare, program 2 schimburi/8 ore inegal, contract de munca. Locatie: Sector 6, **3.750 - 4.000 L;** ☎0770.334.947

558. **Lucrator comercial/vanzatoare in incinta galeriei Carrefour Colentina, conditii salariale foarte bune. Mai multe detalii la tel. ☎0742.315.336/ 0740.653.445**

559. **Lucrator** comerciali pentru bacanie/ alimentara, locatie: Popesti Leordeni, Amurgului. Oferim: salariu atractiv, prime Paste/Craciun, bonuri. Detalii tel. ☎0754.022.165/ 0743.044.197 craciunescu.george90@gmail.com

560. **Lucrator** comerical, manipulant marfuri, agent comercial, coafor stilist pentru SC Select. Pre. Impex SRL, J2012001920236, CUI 30409733 ☎0732.113.352 elaoffice67@yahoo.com

561. **Lucrator** depozit Anticariat online angajeaza pentru Bucuresti lucrator/picker in depozit de carti. Pachet salarial motivant. ☎0738.219.445

562. **Lucrator** Depozit (Dragomiresti) Cautam colegi pentru depozitul nostru din Dragomiresti-Deal. Venit lunar net: 3500 ron - 4500 ron (salariu fix+ bonusuri de prezenta si performanta +tichete masa 40 lei/zi) + alte beneficii ☎0722.432.542/ 0731.333.616 hr@warehousely.ro

563. **Lucrator** depozit - Stefanesti Angajam lucrator intr-un depozit din zona Stefanesti, Ilfov.Oferim salariu 2950 lei net + alte bonusuri. **2.900 - 2.950 L;** ☎0374.477.800 recrutare@intrainterim.ro

564. **Lucrator** depozit, 4 ore, cautam oameni care ne vor ajuta sa ne asiguram ca pachetele merg pe drumul cel bun. Veti lucra in depozitul nostru din Otopeni, de luni-vineri de la 16:30-20:30, 4 ore pe zi. **1.330 - 1.995 L;** ☎0726.877.042 mmurariu@ups.com

565. **Lucrator** depozit, cu sau fara experienta, SC Tordai Hair Cosmetics SRL, unic importator in Romania al produselor cosmetice Kallos, angajeaza pentru depozitul din Bucuresti lucrator depozit,cu sau fara experienta. Cei interesati pot trimite CV la email sau la fax ☎021.460.08.45 george_tordai@yahoo.com

566. **Lucrator** depozit. Uzina metalurgica angajeaza cu norma intreaga lucrator depozit produse metalurgice. Program 8-16.30, decontare transport sau cazare, tichete de masa, prime sarbatori, **3.000 - 3.500 L;** ☎0732.830.287 cristi.ionescu@laromet.ro

567. **Lucrator** in bucatarie- Fast food/ Zona Dorobanti Angajam personal Fast Food in zona Dorobanti. Salariu net 2411 lei+ bonuri de masa+ bonus de performanta. Program de lucru 8 ore, 2 schimburi. Cerinte: 8 clase, cazier curat. Detalii la telefon. **3.400 - 3.492 L;** ☎0728.210.377

568. **Lucrator** in depozit marfuri generale, salariu 2.400 Ron, 200 Ron bonus prezenta, 800 Ron tichete, bonus 600 Ron, program in 2 schimburi 5 zile pe saptamana cu 2 zile libere, transport asigurat de la metrou Pacii **3.500 - 4.000 L;** ☎0743.751.117

569. **Lucrator** sortator deseuri reciclabile Product Nefer S.R.L angajeaza lucrator sortator deseuri reciclabile cod COR 932907 - 10 posturi la locatia din Jud Olt. Engleza este un avantaj. **2.363 L;**

570. **Lucrator** sortator deseuri reciclabile si femeie de serviciu SC Waste Recycling angajeaza femeie de serviciu si sortator deseuri reciclabile. Cunostiinte minime de lb engleza, fara antecedente penale, nu necesita experienta.

571. **Lucratori** comerciali din provincie. Angajam lucratori comerciali cu experienta din afara bucurestiului, asiguram conditii avantajoase de cazare pentru 1, 2 persoane. Magazinul Shop& Go este situat pe Prelungirea Ghencea (Cartierul Latin). ☎0739.922.205 Superkitt_romania@yahoo.com

572. **Lucratori** comerciali pentru Shop & Go, 3.000-5.000 Lei, magazine Shop & Go - Mega Image angajam: lucratori comerciali; lucratori comerciali cu experienta pe magazine Shop & Go - Mega Image; lucratori comerciali cu atributii si cunostinte de sef de tura. Salarii: 3.200-5.000 Lei. Relatii la telefon; **3.000 - 5.000 L;** ☎0724.568.037/ 0723.153.015

573. **Lucratori** comerciali, personal fast food/ bucatarie, in zona Decebal si Amzei, zone usor accesibile cu STB, stv, metrou. Experienta constituie avantaj. Salariu motivant, bonusuri, oferim seriozitate si dorim seriozitate. Relatii la tel. 0773816520 intre orele 09.00-16.00 de luni - vineri; ☎0773.816.520 saniour.ro@gmail.com

574. **Lucratori** comerciali. Aplica acum! Cerinte: minim 10 clase, cazier curat, disponibilitate efort fizic. Salariu 3.000 lei - 40 lei/zi bonuri masa, al 13-lea salariu, bonus loialitate, sporuri. Program sch 1: 05:30-14:00, sch 2:14:00-22:30. Detalii la tel. **4.000 - 4.500 L;** ☎0759.422.306

575. **Lucratori** depozit colete zona sector 6, pentru pregatire colete. Venit net: 4.000 Lei (salariu, bonus, tichete) Program: 08:00-17:00/ 8 ore. Contract de munca legal. Locatie: zona sector 6, la 15 minute de metrou Pacii, **4.000 L;** ☎0737.814.574

576. **Lucratori** depozit, transport asigurat cerinte: minim 8 clase, cazier curat. Salariu neg. 2.400 - 2.800 + TM 800 Lei + 200 Lei bonus prezenta + bonus productivitate + spor de noapte + ore suplimentare platite dublu. Program: S1: 08:30-17:00, S2: 17:30-02:00 5/2). Detalii la tel. **3.400 - 4.500 L;** ☎0759.422.306

577. **Lucratori** depozit, urgent, salariul lunar 2.512 de Lei net, 555 bonus de performanta, tichete de masa de 400 de Lei. Decont transport/ combustibil 400 Ron. Contract nedeterminat, program de lucru: luni-vineri 07:00-16:00; 10:00-19:00. **3.000 - 3.400 L;** ☎0739.350.645

578. **Lucratori** fara experienta, Pentru Depozit colete, Angajam lucratori depozit. Cerinte: minim 8 clase, cazier curat. Salariu 3700 lei net. Program de lucru:8 ore, in 2 schimburi: 08:30-17:00; 17:30-02:00. Locatie: depozit Bucuresti. Detalii la numarul afisat, Sector 6. **3.700 L;** ☎0728.210.377

579. **Lucratori** femei si barbati in depozit de colete, venit net: 4.000 - 4.500 Lei (salariu net, tichete, bonusuri). Program: 8 ore/ 2 schimburi. Transport de la Pacii. Cerinte: 8 clase, cazier curat. Detalii la tel. **4.500 L;** ☎0738.154.847

580. **Lucratori** in comert, sunteti serios, cu experienta, dar totusi nu va angajeaza nimeni din cauza varstei? Noi avem nevoie de dumneavoastra, nu ezitati sa sunati, magazinele sunt in sector 3, langa metrou. Va asteptam; ☎0727.138.734

581. **Lucratori** in depozit alimente, Bucuresti, cerinte: minim 8 clase. Program de lucru 8 ore pe zi, 40 ore pe saptamana. Beneficii oferite: venit net intre 3.800 - 4.000 Ron. Pentru detalii sunati la numarul din anunt **4.000 L;** ☎0750.163.789

582. **Lucratori** in depozit colete cerinte: cazier judiciar curat, minim 8 clase. Venit net 3.800 Ron (salariu + tichete). Program de Lucru: 8h/zi + 1 h pauza: 18:00-03:00, 20:00-05:00: luni-vineri + doua duminici/ luna **3.800 L;** ☎0722.109.902

583. **Lucratori** in fabrica mase plastice Sector 4 barbati si femei pentru fabrica mase plastice. Salariu net: 2700 lei + tichete 600 lei + sporuri + naveta 140 lei. Program: 8 ore/ in 3 schimburi. Locatie fabrica: sector 4 **3.700 L;** ☎0737.814.574

584. **Lucratori** in fabrica piese auto, sector 4 salariu net 2.500 Lei + tichete 700 Lei, naveta 180 Lei, bonus productivitate, sporuri si prime, al 13 lea salariu. Perioada nedeterminata. Locatie Dimitrie Leonida. **3.500 - 3.700 L;** ☎0737.814.574

585. **Lucratori** in fabrica profile decorative, sector 2 barbati pentru zona de productie. Salariu net: 3.000 Lei + 600 Lei tichete + naveta. Program: 8 ore, 08:00 - 16:30, luni-vineri. Locatie: sector 2, zona Maga Mall, str. Baicului. Detalii la telefon. **3.600 - 3.700 L;** ☎0737.814.574

586. **Lucratori** necalificati depozit produse alimentare/ 07:00-16:00 angajam lucratori depozit produse alimentare. Salariu net: 3180 lei+600 lei tichete. Program: Luni-Vineri/ 07:00-16:00 (pauza de masa inclusa)/ Locatie: la 15 minute de la Metrou Pipera. Detalii la telefon. **3.750 - 3.800 L;** ☎0737.814.574

587. **Lucratori** necalificati fabrica, sector 3 Angajam barbati fabrica de vopsea. Cerinte: 8 clase, cazier curat. Salariu: 3800 lei net. Program: 07:00-15:30; 15:00-23:30, 2 schimburi, L-V. Detalii la numarul de telefon afisat. **3.800 L;** ☎0728.210.377

588. **Lucratori** necalificati fabrica, Sector 6. Angajam urgent! Venit net de 3400 (salariu, tichete), spor de noapte. Program in 3 schimburi: 06:00-14:00, 14:00-22:00, 22:00-06:00. Locatie: sector 6, zona Precizia. Detalii la telefon, **3.400 - 3.800 L;** ☎0724.132.195

589. **Lucratori** necalificati in fabrica, disponibilitate la efort fizic, venit net de 3.800 - 4.000 Ron (tichete + bonus prezenta + decont naveta). Se lucreaza in 2 schimburi L-V. Pentru detalii suplimentare, sunati la numarul din anunt **3.900 L;** ☎0722.109.902

590. **Lucratori** necalificati pentru depozit. Venit net de 3.600 Lei (salariu, bonus prezenta, tichete). Program luni - vineri: 09.00-18.00. In apropiere de Bucuresti. Pentru detalii, sunati la numarul de telefon! **3.600 - 4.000 L;** ☎0724.132.195

591. **Lucratori** pentru depozit de colete cerinte: minim 8 clase, cazier curat. Salariu neg. 2.400 - 2.800 + tm 800 lei + 200 lei bonus prezenta + bonus productivitate + spor de noapte + ore suplimentare platite dublu. Program: S1: 08:30-17:00, S2: 17:30-02:00 (5/2). Detalii la tel. **3.500 - 4.500 L;** ☎0759.422.306

592. **Lucratori** pregatire colete in depozit colete Otopeni, minim 10 clase, cazier curat. Salariul net 3.500 Lei + tichete 600 + bonus, program L-V 12:00-21:00, sambata optional. Locatie Otopeni. Detalii la telefon **3.500 - 4.100 L;** ☎0770.334.947

593. **Lucratori**/ barbati si femei/ Angajam urgent/ Fabrica echipamente sanitare Angajam urgent operatori injectie pentru Fabrica echipamente sanitare. Cerinte: 8 clase, cazier curat, disponibilitatea de a incasa banii pe card. Se ofera: salariu 2760 lei net; tichete de masa: 600 lei; decont transport 140 lei. Program: 3 schimburi **3.500 L;** ☎0728.210.377

594. **Macelar,** se transeaza si se fasoneaza doar oaie. Transam doar 5-6 oi pe zi. Salariu 4.500-5.000 lei, **5.000 L;** ☎0760.807.294 fanioalex@yahoo.com

595. **Macelar**/ transator cu experienta, companie din domeniul prelucrarii carnii angajeaza macelar fasonator cu experienta in domeniul transarii fasonarii prelucrarii carnii. Program de lucru de luni pana vineri cu incepere de la 6.30. Se ofera bonuri de masa in plus fata de salariu. Se deconteaza costurile cu transportul. Salariul se negociaza in functie de experienta **6.000 L;** ☎0740.088.836 giorgiana924@gmail.com

FIRMĂ SALUBRITATE ANGAJEAZĂ
ÎNCĂRCĂTOR-SALUBRIZOR
Salariul net 2.363 lei
+ bonuri de masă 35 lei/zi
Plată ore suplimentare. Salariul lunar, fără întârziere.
Punct de lucru în incinta Cet Sud Progresu, sector 4.
0731.837.033, 021.316.16.61

596. **Mad** Building Line S.R.L. - angajeaza Zugrav, cod C.O.R. 713102 8 posturi; C.V. la email: madbuildingline@gmail.com

597. **Manager** al sistemelor de management al calitatii COR (242114) pentru compania SC Makita EU SRL cu sediul in comuna Branesti, str. I. C. Bratianu nr. 164, judetul Ilfov, avand ca domeniu de activitate fabricarea masinilor, unelte. Cerinte: 1. Absolvent studii superioare, 2. Limba engleza scris si citit, nivel avansat. Persoanele interesate si care indeplinesc cerintele specificate vor participa la interviu in vederea recrutarii ce va avea loc in data de 06.12.2024 la sediul societatii, incepand cu ora 9:00.

598. **Manager** cu experienta pentru restaurant Esti o persoana dinamica? Te asteptam in echipa noastra, pentru un post de conducere, in cadrul restaurantelor noastre, program de lucru 2 zile cu 2 zile. Transport asigurat, masa asigurata, contract nedeterminat, bonusuri, venit lunar intre 5.500 - 6.000 Lei. Daca doresti un loc de munca sigur, intr un restaurant cu vechime de peste 15 de ani, te rugam sa nu eziti in a ne contacta la numarul de telefon afisat. Interval orar pentru 09:00-18:00. Beneficiile sunt reciproce. **6.000 L;** ☎0743.279.615/ 0722.813.552 anca@sabatinipizz.ro

599. **Manager** pentru SC Geolex Spectrum SRL, CV-urile se trimit la adresa de e-mail. Relatii la telefon ☎0766.655.603 geolexspectrum2019@gmail.com

600. **Manager,** front office, gestionare oferte, proiecte, comenzi furnizori experienta in ofertare/ administrare magazin online, comenzi furnizori. O persoana dinamica, sociabila deschisa sa cunoasca si sa implementeze certificarea ISO 9001 Sistemul de Management al Calitii. **4.500 L;** ☎0758.657.595 office@kardinale.eu

601. **Manipulant** depozit si sofer, zona metrou Republica. Activitatea de depozit presupune: colectarea/etichetarea produselor din depozit; incarcarea/descarcarea marfii de la furnizor si asezarea la raft; ridicarea de la raft a produselor pe baza de aviz, pregatireasi, dupa caz, transportul marfii catre clienti sau catre magazinele proprii. Beneficii: salariu net - 4.500 Ron, contract de munca pe perioada nedeterminata, masa de pranz asigurata de companie. Avem nevoie de persoane serioase care isi doresc sa aiba un loc de munca stabil si pe termen lung. **4.500 L;** ☎0753.333.006 georgiana@gbsystem.ro

602. **Manipulant** depozit, necalificat, urgent, necalificati in depozit alimente, minim 8 clase, cazier curat, salariu 2.500 Ron net, 700 Ron tichete masa, pana la 2000 Ron bonus performanta, program in 2 schimburi transport asigurat metrou Pipera **4.000 L;** ☎0726.298.050

603. **Manipulant** depozit. Angajam manipulant depozit, salariu 3000 de lei plus bonuri de masa 40 lei/zi aprox. 880 lei, volum de munca lejer. Depozitul se afla in Voluntari, Ilfov, sub podul de pe soseaua de centura, **3.000 L;** ☎0740.241.603 bertin2you@yahoo.com

604. **Manipulant** marfa Angajam manipulanti marfa cu/fara experienta intr-un depozit din Chitila, IlfovSalariu 2800 lei net/luna + tichete de masa + alte beneficii **2.799 - 2.800 L;** ☎0374.477.800 recrutare@intrainterim.ro

605. **Manipulant marfa Manipulant marfaProgram de lucru 8 ore/ zi cu 2 libere pe saptamana. (in Sector 6, incinta Apaca)Salariu 3.500 Lei (bonuri incluse). Programare interviu la tel. intre orele 10-15 3.500 L; ☎0770.339.711 luminita@lifebox.ro**

606. **Manipulant** marfa - Mogosoaia Depozit in Mogosoaia angajeaza personal necalificat pentru manipulare marfa. Oferim 3200 ron net salariu, masa asigurata + alte beneficii. Nu se cere experienta. **3.199 - 3.200 L;** ☎0374.477.800 contact@intrainterim.ro

607. **Manipulant** Marfa - Picker Cautam colegi are sa ocupe pozitia de Manipulant Marfa-Picker pentru depozitul nostru din Stefanestii de Jos - Program de Luni pana Vineri 07-16 - Transport asigurat Pipera-Depozit. ☎0741.674.653 recrutare@lagardere-tr.ro

608. **Manipulant** marfa -depozit Cerinte: minim 10 clase, cazier curat, experienta minim 1 an, atestat ISCIR valabilBeneficii: salariu 3500 ron net, o masa asigurata, decont abonamente STB si Metrorex, transport asigurat de la metrou Straulesti, bonus de performanta dupa 4 luni, **3.250 - 3.251 L;** ☎0771.226.332/ 0775.155.077

609. **Manipulant** marfa / picker Cityvet pet&farm- domeniu de activitate distributia produselor de uz veterinar (medicamente, suplimente, hrana). Cautam piker- manipulanti marfuri - etichetare - salariu 2600 net+ tichete de masa (35 lei zile lucratoare)- Magurele, Ilfov, **2.600 - 2.800 L;** ☎0766.368.526 registratura@ctvet.ro

610. **Manipulant** marfa, pentru Profilco RO, depozit de profile din aluminiu si accesorii. Programul este luni-vineri 08:00-17:00 ☎0752.156.491

611. **Manipulant** marfuri angajam coleg pentru depozit pentru pregatirea comenzilor, asezat marfa etc. salariu atractiv, asiguram transport pe ruta Doamna Ghica - Colentina - Voluntari, depozit. Se ofera masa de pranz. Rog seriozitate, pentru detalii sunati intre orele 8.30-17.30. ☎0721.267.936 office@platinambalaje.ro

612. **Manipulant** marfuri pt. Fox, fabrica mezeluri, 8 clase. Program in schimburi, zi, noapte. Efort fizic. Beneficii: prime, masa calda gratuit. Contactati-ne intre orele 9-17 de L-V. **3.400 L;** ☎0726.718.768

613. **Manipulant** marfuri XXXLutz Militari luni - vineri. Lucratori depozit pentru magazin XXXLutz Militari. Salariu motivant; Program luni-vineri, tichete de masa 35 lei; prime si bonusuri anuale; abonament clinica medicala privata; transport asigurat de la statia de metrou Pacii; ☎0732.400.287 jobs@xxxlutz.ro

614. **Manipulant** marfuri. Yusen Logistic angajeaza manipulant marfuri, fara antecedente penale, nu necesita experienta, cunoscator de lb engleza la nivel conversational.

615. **Manipulant** miniexcavator/miniincarcator experienta DSF Project Retele angajeza manipulant miniexcavator/ miniincarcator in domeniul gazelor. Permis categoria B. Experienta in sapaturile mecanizate domeniul retelelor de utilitati, **5.500 - 7.000 L;** ☎0761.115.116 recrutari.dsf@gmail.com

616. **Manipulant** necalificat pentru depozit, urgent, Cerinte: cazier curat, 8 clase. Venit net 3.800 Ron (salariu + tichete + bonusuri). Transport asigurat, program 2 schimburi, 5 zile cu 2 zile libere. Locatie In apropiere de Bucuresti. Detalii la tel. **3.800 L;** ☎0726.298.050

617. **Manipulant** noapte Pronto August angajeaza manipulant marfa pentru tura de noapte. Program 8 ore 5 zile pe spatamana. Se ocupa de: aranjarea marfurilor la raft si mentinerea curateniei la locul de munca CV-urile se pot depune la adresa email. Pentru mai multe detalii va asteptam la interviu, tel. **3.000 - 3.100 L;** ☎0768.098.165 hr@prontomobile.ro

618. **Manipulant** si stivuitorist Reach Truck cu experienta minim 1 an Toya Romania SA angajeaza pentru sediul din Stefanestii de Jos - Ilfov. Se ofera salariu motivant, bonuri de masa, bonusuri de performanta, prime de sarbatori, transport asigurat pe ruta metrou Aviatorilor - depozit Stefanesti si retur ☎0374.770.084

619. **Manipulant** si stivuitorist Reach Truck cu experienta minim 1 an Toya Romania SA angajeaza pentru sediul din Stefanestii de Jos - Ilfov. Se ofera salariu motivant, bonuri de masa, bonusuri de performanta, prime de sarbatori, transport asigurat pe ruta metrou Aviatorilor - depozit Stefanesti si retur ☎0374.770.084

620. **Manipulant** si stivuitorist Reach Truck cu experienta minim 1 an Toya Romania SA angajeaza pentru sediul din Stefanestii de Jos - Ilfov. Se ofera salariu motivant, bonuri de masa, bonusuri de performanta, prime de sarbatori, transport asigurat pe ruta metrou Aviatorilor - depozit Stefanesti si retur ☎0374.770.084

621. **Manipulant** si stivuitorist Reach Truck cu experienta minim 1 an Toya Romania SA angajeaza pentru sediul din Stefanestii de Jos, Ilfov. Se ofera salariu motivant, bonuri de masa, bonusuri de performanta, prime de sarbatori, transport asigurat pe ruta metrou Aviatorilor - depozit Stefanesti si retur. ☎0374.770.084

622. **Manipulant** si stivuitorist Reach Truck cu experienta minim 1 an, Toya Romania SA angajeaza pentru sediul din Stefanestii de Jos - Ilfov. Se ofera salariu motivant, bonuri de masa, bonusuri de performanta, prime de sarbatori, transport asigurat pe ruta metrou Aviatorilor - depozit Stefanesti si retur ☎0374.770.084

623. **Manipulant** si stivuitorist Reach Truck cu experienta minim 1 an, Toya Romania SA angajeaza pentru sediul din Stefanestii de Jos, Ilfov. Se ofera salariu motivant, bonuri de masa, bonusuri de performanta, prime de sarbatori, transport asigurat pe ruta metrou Aviatorilor A– depozit Stefanesti si retur ☎0374.770.084

624. **Manipulant** si stivuitorist Reach-Truck cu experienta minim 1 an Toya Romania SA angajeaza pentru sediul din Stefanestii de Jos - Ilfov. Se ofera salariu motivant, bonuri de masa, bonusuri de performanta, prime de sarbatori, transport asigurat pe ruta metrou Aviatorilor - depozit Stefanesti si retur. ☎0374.770.084

625. **Manipulant** si stivuitorist REACH-TRUCK cu experienta minim 1 an Toya Romania SA angajeaza pentru sediul din Stefanestii de Jos - Ilfov. Se ofera salariu motivant, bonuri de masa, bonusuri de performanta, prime de sarbatori, transport asigurat pe ruta metrou Aviatorilor - depozit Stefanesti si retur. ☎0374.770.084

626. **Manipulant** si stivuitorist Reach-Truck cu experienta minim 1 an Toya Romania SA angajeaza pentru sediul din Stefanestii de Jos - Ilfov. Se ofera salariu motivant, bonuri de masa, bonusuri de performanta, prime de sarbatori, transport. ☎0374.770.084

627. **Manipulant** si stivuitorist Reach-Truck cu experienta minim 1 an, Toya Romania SA pentru sediul din Stefanestii de Jos, Ilfov. Se ofera salariu motivant, bonuri de masa, bonusuri de performanta, prime de sarbatori, transport asigurat pe ruta metrou Aviatorilor - depozit Stefanesti si retur. ☎0374.770.084

628. **Manipulanti** in depozit curierat, sector 6 urgent, barabati si femei. Se ofera: 2300 net + 500 bonus prezenta + 800 tichete de masa + ore suplimetare. Program 09:00-18:00. Transport asigurat de la metrou metrou Pacii. **3.700 L;** ☎0726.298.050

629. **Manipulanti** marfa depozit colete Cerinte:Educatie minima: 8 clase,Cazier judiciar curat.Beneficii:Venit NET 3815 RON (Salariu+Tichete)Transport din Sector 6 **3.815 - 3.816 L;** ☎0750.163.789

630. **Manipulanti** marfa depozit colete Cerinte:Educatie minima: 8 clase.Cazier judiciar curat.Beneficii:Venit NET 3815 RON (Salariu+Tichete)Transport din Sector 6 **3.815 - 3.816 L;** ☎0750.163.789

631. **Manipulanti** marfuri in fabrica Elit Bucuresti, personal pentru depart de productie (str. Drumul intre Tarlale, nr. 25-29, sector 3). Program de lucru in ture de zi/ noapte. Beneficii: salariu pentru incepatori 3.000 Lei + o masa calda la cantina. ☎0734.119.205 mzainescu@elitcugir.ro

632. **Manipulanti** necalificati in depozit marfa Venit net de 3.400 lei (salariu, tichete, prezenta) + bonus de performanta. Program 2 schimburi: 08:30-17:00 si 17:30-02:00. In apropiere de Bucuresti. Pentru detalii sunati la numarul de telefon **3.400 - 3.800 L;** ☎0724.132.195

633. **Manipulanti/picker-depozit** colete Dragomiresti Angajam lucratori depozit, pregatire colete. Cerinte: minim 8 clase, cazier curat. Oferim: salariul 2500 lei net, tichete 400 lei, bonus, decont, transport asigurat, program 2 schimburi /8 ore L-V. Locatie Dragomiresti. Detalii la telefon; **2.900 - 3.000 L;** ☎0770.334.947

634. **Maric** Com Service Srl angajeaza muncitor necalificat la asamblarea, montarea pieselor cod COR 932906 (3 posturi). Cerinte: studii generale, engleza nivel conversational. Selectia se face in baza CV-urilor transmise la adresa: ionela23053@gmail.com.

635. **Marketing** Invent Group Srl angajeaza: ambalator manual 5 posturi, stantator 5 posturi, operator la masini-unelte cu comanda numerica 3 posturi, operator la masina de gravat si decupat cu laser 2 posturi. Cerinte: studii generale, engleza-nivel conversational. Selectia se face in baza CV-urilor transmise la adresa email. ionela23053@gmail.com

636. **Maseuza** calificata masaj relaxare/ anticelulitic, drenaj limfatic full time/ part time. Bun simt, corectitudine, calm. Salariul se discuta la interviu ☎0769.486.412 Zentherapy369@gmail.com

637. **Masinist** la terasamente. pentru SC Ghimi Top Service SRL cu sediul in sat Produlesti, comuna Produlesti. Candidatul ideal trebuie sa aiba experienta relevanta. Pentru detalii si inscriere, contactati-ne la nr. de telefon din anunt. **4.000 - 4.500 L;** ☎0799.095.586 dualprojectrecruitment@gmail.com

638. **Mecanic** atelier motoare Caterpillar Bergerat Monnoyeur, dealerul Caterpillar angajeaza pentru atelierul din Mogosoaia mecanic atelier. ☎0752.256.000 recrutare@b-m.ro

639. **Mecanic** auto pentru service auto multimarca situat in zona Obor - Lizeanu, conditii bune de lucru, salariu atractiv, carte de munca, oferim si pretindem seriozitate; **7.000 L;** ☎0766.343.435 costipec@yahoo.com

640. **Mecanic** auto angajam. Service Auto Multimarca situat in Bucuresti Sectorul 4 zona Timpuri Noi. Salariu pornind de la 4000 8500 negociabil. Tipsul primit de la clienti foarte consistent. www.bozon.ro; **8.500 L;** ☎0746.555.444

641. **Mecanic** auto cu experienta Service autorizat in sector 6, angajeaza mecanici auto cu experienta. ☎0766.799.157 logistikspeed@yahoo.com

642. **Mecanic** Auto si Electrician auto pentru microbuze si autobuze. Suntem in cautarea unui mecanic auto experimentat pentru intretinerea si reparatia microbuzelor si autobuzelor. Program de lucru: luni - vineri, intr-un mediu prietenos si profesionist. Oferim un salariu atractiv, pe masura experientei tale.Daca esti o persoana dedicata si pasionata de mecanica auto, te invitam sa faci parte din echipa noastra! Pentru detalii si aplicari, te rugam sa ne contactezi la 0740052888 sau pe mihai.millenium@yahoo.com, **5.500 - 6.500 L;** ☎0740.052.888 Mihai.millenium@yahoo.com

643. **Mecanic** auto si electrician intretinere parc utilaje si auto pentru firma de constructii. Sediul este in comuna Joita sau Bragadiru, Ilfov. Se ofera salariu atractiv, se deconteaza transportul ☎0723.567.941 office@gama-admin.ro

644. **Mecanic** auto si femeie de serviciu pentru SC Cris Autoservice SRL cu sediul in Baia de Aries, jud. Alba, ☎0737.356.952

645. **Mecanic** auto, Service autorizat, Bragadiru. Cautam mecanic auto la service autorizat RAR situat pe Soseaua Centurii, Bragadiru. Efectuam reparatii la autoturisme si la autoutilitare. Salariu atractiv. Program de lucru: luni-vineri 9-18, **4.500 - 7.500 L;** ☎0741.224.455 dan.iordache@transmondial.ro

646. **Mecanic** auto, vulcanizator auto cu experienta, ofer cazare, conditii avantajoase de munca. Locatia este sos. Giurgiului, Toporasi **4.000 - 5.000 L;** ☎0723.101.674 alinz2015@yahoo.com

647. **Mecanic** camioane cu experienta, Reprezentanta service camioane, venituri lunare intre 5.000 - 8.000 ron, bonuri de masa, conditii bune de lucru, cerem experienta, seriozitate si performanta, zona metrou Preciziei. **5.000 - 6.000 L;** ☎0749.102.608/ 0749.102.603 resurseumane@edparts.ro

648. **Mecanic** intretinere Angajam mecanic- reparatii utilaje sau auto.Efectueaza reparatii de intretinere a instalatiilor si utilajelor.Oferim: Salariu atractiv + tichete de masa.Zona Crangasi. **3.500 - 5.000 L;** ☎0756.717.758 hr@casa-antonie.ro

649. **Mecanic.** Angajam mecanic pentru fabrica de mezeluri Meda Prod98. Program in schimburi, este necesar experienta pe utilaje, masini de productie. Este necesara calificarea de mecanic. Locatie sector 3, Bucuresti. ☎0745.988.623

650. **Mecanic.** Service auto, cu vechime si renume, autorizat RAR, situat in sectorul 3, Bd. Theodor Pallady, angajeaza mecanic/electrician auto, cu sau fara experienta. Salariu motivant, peste medie, in functie de abilitati si cunostinte. Masa inclusa, plus multe alte beneficii. Program L-V:9-18, D-liber. Rog si ofer seriozitate. Pt detalii sau pentru stabilirea unui interviu, va rog sunati . **5.000 - 10.000 L;** ☎0723.885.631 florinbadiu@mail.com

651. **Mecanici** auto pentru Service, compania noastra angajeaza mecanici auto cu experienta minim de 3 ani si seriozitate maxima, locatia este pe DN1 la intrare in Otopeni langa Bavaria, conditii de munca la cel mai inalt nivel. Salariul la timp fara intarzieri + bonuri de masa. Salariu de pornire 6000- 8000 Ron, **8.000 L;** ☎0722.131.080 vali@vnsauto.ro

652. **Mega** Image SG Angajam casier si lucrator comercial ,program 8h,salariu de la 3500 NET!!!Angajam si casieri /lucrator comercial pentru program PART TIME sau de weekend . ☎0761.320.006 eldaretail@yahoo.ro

653. **Menaj** scoala si gradinita Scoala si Gradinita particulara situate in Voluntari cauta personal pentru menaj in locatia noastra cu atmosfera frumoaasa si prietenoasa; Program 8 ore: de la 11:00 - 19.00, 5 zile pe saptamana, de luni pana vineri, pentru punct de lucru situat in Pipera -Voluntari (zona posta Pipera); Data de start: cat mai curand. Salariu net 3.000 lei, carte de munca, pranz zilnic, decontare transport; Concediu: 4 saptamani pe an + toate zilele libere legale si de Sarbatori. Cei interesati pot suna la urmatoarele numere de telefon. ☎0724.515.840 admin@echilibria.ro

654. **Menaj/bona,** copil 5 ani, program 16-21, Uniri, 4000 lei. Menaj/bona, casa, program 13-21, Baneasa, 5000 lei. Bona, copil 1 an jumatate, program intern, Dorobanti, 6000 lei+carte de munca. ☎0764.185.105/ 0764.949.331

655. **Menajera** Caut doamna pentru menaj apartament 3 camere. Ma interesează bunul simt, curatenia, corectitudinea. De 2 sau 3 ori pe luna. In sector 4. **200 - 250 L;** ☎0733.464.785 catalina17f@gmail.com

656. **Menajera** regim hotelier, salariu atractiv + bonusuri; **4.500 - 5.000 L;** ☎0786.579.279 moraruclaralucia@gmail.com

657. **Menajera** regim hotelier, salariu atractiv + bonusuri; **4.500 - 5.000 L;** ☎0786.579.279 moraruclaralucia@gmail.com

658. **Menajera** care si gateste, angajam intr-o vila in Pipera Program de la 07-15 sau interna. Salariul pentru externa 6.000 Ron, pentru interna 7.000 Ron plus intretinere completa. **6.000 - 7.000 L;** ☎0793.422.096 lulisor070548@yahoo.com

659. **Menajera** pentru curatenie la domiciliu Angajam menajera pentru curatenie la domiciliu ☎0724.378.674 zavoianu.lucian@gmail.com

660. **Menajera** pentru hotel sector 6, Bucuresti Caut sa angajez menajera cu experienta in domeniul hotelier. Atributii: curatenie, spalat, calcat, ofer cazare+salariu, mai multe detalii la telefon. Zona Bucuresti, sector 6. **3.000 - 3.500 L;** ☎0771.328.738

661. **Menajera** personala eleva sau studenta, program flexibil luni - joi, 8000 lei/ luna, plata la cerere, aspect placut, discretie, foarte slabuta, manager tanar, 3 poze pe mail sau watsapp, discretia e foarte importanta **8.000 L;** ☎0753.451.777 eurohouse.headoffice.desk@gmail.com

662. **Menajera.** Barbat 38 ani caut menajera pt. apartament 3 camere plata la zi. Caut menajera part time sau full time apartament 3 camere zona Sector 6 Drumul Taberei. Plata la zi sau lunar. Barbat 38 ani. Ofer remuneratie deosebita. Ma pot contacta Detalii pe Whatsapp. Contact doar pe Whatsapp si apoi va sun. **4.500 - 5.800 L;** ☎0726.441.517

663. **Mentenata** imobile blocuri. Firma administrare imobile angajeaza personal teh

LOCURI DE MUNCĂ

694. **Muncitor** necalificat cu contract de munca pentru atelier mecanic zona Cartier 23 August ☎0727.842.195/ 0722.391.203 alexu@vionda.ro

695. **Muncitor** necalificat Iti doresti un loc de munca stabil? Aplica pentru pozitia de muncitor necalificat, in Popesti Leordeni, foarte aproape de Bucuresti. Detalii la tel. **2.595 L;** ☎0724.310.703 dyapirvu@gmail.com

696. **Muncitor** necalificat pentru atelier confectii metalice. Cautam proaspeti absolventi de scoala profesionala sau liceu pentru pregatire sudor argon si lacatus confectii metalice. Zona Berceni, metrou Dimitrie Leonida. Luni -Vineri 8-16:30 **4.000 - 5.000 L;** ☎0756.721.404

697. **Muncitor** necalificat pentru restaurant situat central in Bucuresti. Masa asigurata. Program 07.00-16.00. Venit lunar 4000 Lei. **4.000 L;** ☎0722.200.135

698. **Muncitor** necalificat Salariu atractiv, program de 8 ore de munca, locatie santier Popesti- Leordeni, in apropiere de statia de metrou Dimitrie Leonida. Tichete de masa incluse in salariu. **3.750 - 4.500 L;** ☎0785.521.521 office.topclassresidence@gmail.com

699. **Muncitor** necalificat in constructii, salariu 200 lei/ zi, plata sptmnal, asiguram cazare. ☎0793.204.094/ 0731.151.131

700. **Muncitor** necalificat in fabrica de papiote sector 3, urgent femei. Cerinte: 10 clase, cazier curat. Se ofera salariu net 2200 + 200 bonus prezenta lunar + tichete de masa 30 Lei/ zi. Detalii la nr. de tel. **3.000 L;** ☎0726.298.050

701. **Muncitor** necalificat la asamblarea montarea pieselor. SC UC Sisteme Electrice SRL angajeaza pentru urmatoarele posturi: Muncitor necalificat la asamblarea, montarea pieselor - Cod COR 932906 - 2 posturi; **3.700 L;** ☎0767.663.842

702. **Muncitor** necalificat la demolarea cladirilor, SC Adco Project Vision SRL angajeaza Muncitor necalificat la demolarea cladirilor, captuseli zidarie, placi mozaic, faianta, gresie, parchet. Cerinte: studii generale+cunostinte lb. engleza;

703. **Muncitor** necalificat la masina de injectie mase plastice, amanunte despre job, le discutam la sediul firmei. **2.700 - 2.800 L;** ☎0729.067.080 bruo@romtatay.ro

704. **Muncitor** necalificat la spargerea si taierea materialelor de constructii (5 posturi), cioplitor in piatra si marmura (5 posturi), gropar (5 posturi) pentru Floraria Ally SRL. Cerinte studii generale, engleza-nivel conversational. Selectia se face in baza CV-urilor transmise la adresa de email ionela23053@gmail.com

705. **Muncitor** necalificat la spargerea si taierea materialelor de constructii, cod COR 931302, 5 posturi pentru Alfavar Holding SRL, persoana juridica romana cu sediul in Bucuresti sectorul 1, strada Grigore Alexandrescu, nr. 62, camera 3. Executa diferite sarcini in cadrul companiei, conform fisei de post. Program 8 ore zi, 5 zile sapt. **4.582 L;** ☎0747.688.980 amihail.recrutare@gmail.com

706. **Muncitor** necalificat manipulant marfa, in depozit materiale de constructii Casas Depot, situat in Bragadiru, str. Cristalului (intre Sos. Alexandriei si Prelungirea Ghencea) ☎0722.483.688

707. **Muncitor** necalificat pentru carmangerie pe perioada nedeterminata, pentru curatenie, spalare navete si ustensile. Adresa sector 3, Mihai Bravu 325, un singur schimb, autoconsum inclus **550 - 600 €;** ☎0722.639.757 aurelliamezei@yahoo.com

708. **Muncitor** necalificat pentru depozit tevi otel, Muncitor necalificat pentru depozit tevi otel. Loc de munca zilnic: Ghetu Anghel 1, sector 3, incinta parc industrial Comat Electro, **3.000 L;** ☎0745.599.009 grossnertrading@gmail.com

709. **Muncitor** necalificat pentru fabrica de mezeluri Meda Prod 98, Bucuresti, sector 3. Program lucru inture, temperatura scazuta. Perioada nedeterminata. Telefon; ☎0745.988.623

710. **Muncitor** necalificat pentru intretinere garaj auto, cu atributii de gospodar, permis de conducere categoria B. Locatie langa Midocar Vitan. Program normal de lucru, 200 Ron/zi, plata zilnic, eventual cazare. **200 L;** ☎0722.228.013 o_dines@yahoo.com

711. **Muncitor** necalificat productie pentru sectie reciclare acumulatori auto. Experienta in productie. Program de lucru 3 schimburi. Salariu net 4.000 Ron (beneficii incluse). Transport asigurat metrou Costin Georgian. Masa Calda. Contract perioada nedeterminata. **4.000 L;** ☎0745.031.031

712. **Muncitor** necalificat, persoana ordonata care sa dea dovada de seriozitate, punctualitate si responsabilitate. Contract de munca, program de lucru 8 ore, salariu atractiv. Va rugam sa sunati intre orele 14-16:30, luni-vineri; ☎0722.524.603 vasile.timis@mch.ro

713. **Muncitor** necalificat, reciclare acumulatori Sectie reciclare acumulatori auto. Program de lucru 3 schimburi. Venituri totale nete 4.000 Ron, transport asigurat metrou Costin Georgian, masa calda asigurata. Contract munca perioada nedeterminata. Salariul platit pe card. **4.000 L;** ☎0745.031.031

714. **Muncitor** pentru fabrica mobilier din inox Fabrica mobilier din inox pentru industria alimentara, angajam muncitor pentru: finisare si slefuire mobilier metalic din inox, debitare tesera si profile din inox, ambalare. Se cere experienta in lucrul cu polizor unghiular (flex), bormasina, masini de slefuit. Salariu net (in mana) incepand de la 4000 lei. Loc de munca in com. Domnesti (Ilfov). Detalii la telefon: . **4.000 - 5.000 L;** ☎0720.074.074 echipamenteinox@gmail.com

715. **Muncitor** strungar/ frezor/ rectificator service auto. ROBNEC angajeaza muncitor pentru frezor/rectificator/strungar. Experienta in domeniu este necesara. Salariu foarte atractiv, program de lunu pana vineri incepand de la 8:30-17:00. Sambata si duminica sunt libere. Pauza de masa este intre 12:30-13:15. ☎0726.174.400 lucian.petricica10@gmail.com

716. **Muncitori calificati acoperisuri, salariu atractiv, 9000 net. Societate de constructii angajeaza muncitori din toata tara cu experienta in dulgherie de sarpanta si invelitori de orice tip. Asiguram cazare, transport la santier, 9.000 L; ☎0744.304.636**

717. **Muncitori calificati in constructii doar cu contract de munca. Cautam muncitori cu experienta in constructii cu lucru la inaltime pentru reabilitari termice la blocuriProgram 8 - 16: 30 de luni pana vineri cu pauza de masa la pranz. 4.000 - 5.000 L; ☎0740.304.579 zadio.duta@afconsulting.ro**

718. **Muncitori** calificati si necalificati in constructii civile, Muncitori polivalenti. Oferim salariu net muncitor polivalent 3.550 - 6000 Lei/ luna, salariu net muncitor necalificat 2.750 - 3.650 Lei/ luna, detalii la telefon, **6.800 L;** ☎0745.162.360/ 0758.284.022 scadiconstructiltd@gmail.com

719. **Muncitori** calificati si necalificati in domeniul constructiilor, salariul saptamanal ☎0769.076.075

720. **Muncitori** calificati si necalificati. Societate comerciala angajam pentru reabilitare termica placare polistiren blocuri. montatori gips-carton, zugravi. Salariu motivant si cazare. Detalii la telefon; ☎0721.229.538

721. **Muncitori** calificati. Angajam tinichigiu pentru tabla faltuita click, tigla metalica, tigla metalica cu piatra naturala, montator de invelitori diverse. Societate comerciala angajeaza cu contract, diurna. Salariu in functie de experienta si implicare, 7000 net, **7.000 L;** ☎0739.444.440

722. **Muncitori** confectionare tamplarie aluminiu, Cerinte: studii medii, experienta constituie un avantaj.Responsabilitati: 1. masurarea si taierea materialelor 2. asamblare componente conform specificatii tehnice 3. finisare produse 4. utilizare corecta echipamente de lucruSalariu 6000 lei. Asiguram/ decontam transport.Persoana contact Georgescu Leonard. Locatie Chitila, Ilfov **5.000 - 6.000 L;** ☎0753.899.818 officeru@moteco.ro

723. **Muncitori** constructii. SC Mitliv Industry Agregate SRL angajeaza pentru urmatoarele posturi: Operator masini anutomate si semiautomate 3 posturi, Stivuitorist 2 posturi; Dulgher 3 posturi; Fierar 3 posturi; Muncitor necalificat constructii - 2 posturi. **4.582 L;** ☎0767.663.842

724. **Muncitori** in constructii Angajam Muncitori necalificati la spargerea si taiaerea materialelor de constructii si Electricieni in constructii pentru societatea De Silva Intermed SRL. Pentru detalii sunati la tel. sau email. ☎021.407.52.35 resurse.umane@ramadanorth.ro

725. **Muncitori** in depozit colete Bucuresti, urgent, Cerinte: minim 8 clase. Cazier curat. Beneficii: venit net 3.500 Ron (salariu + tichete + bonusuri). Program de lucru 2 schimburi, 5 zile pe saptamana, doua zile libere **3.500 L;** ☎0750.163.789

726. **Muncitori** linie. Angajam muncitori si stivuitoristi pentru linie de igienizat ambalaje in Dragomiresti-Deal, salariu muncitori 3420-3570 Lei net (3.000-3150 Lei + 420 Lei tichete de masa). Program de lucru 8 ore L-V, in functie de volum se poate lucra si sambata, orele suplimentare sunt platite, ☎0737.622.909/ 0757.745.068 logistica@wellpack.ro

727. **Muncitori** necalificati Angajam muncitori necalificati, sectie transare carne pasare. salariu 3700 lei **3.700 L;** ☎0758.236.876 sashavladcompany@gmail.com

728. **Muncitori** necalificati Angajez muncitori necalificati seriosi, de preferat din provincie.Ofer salariu atractiv si cazare. Pentru mai multe detalii va rog sa sunati la tel. ☎0784.076.504

729. **Muncitori** necalificati 150 Ron zi. 150 ron/zi. Muncitori necalificati la adresa: str. Drumul Lunca Corbului 68, sector 3, pentru sortare, incarcare/descarcare deseuri din masini (ex. fier, ulei, ambalaje, nu deseuri menajere); manipulari depozit. Se ofera 150 Ron/ zi. Program 8-17 de luni pana vineri, cu pauza de masa. Detalii doar in timpul programului la nr. ☎0759.013.277/ 0743.290.897 alin@ideal-consulting.ro

730. **Muncitori** necalificati confectii metalice Fabrica de confectii metalice din Bucuresti angajeaza muncitori necalificati pentru confectionare structuri metalice. Detalii la numarul de telefon. ☎0735.884.043 alina@kemfort.ro

731. **Muncitori** necalificati constructii. Angajez muncitori calificati cu experienta si muncitori necalificati pentru fatade. Salariu 270 lei/zi pentru muncitorii calificati si 200 lei/ zi pentru cei necalificati. **5.000 L;** ☎0728.659.858

732. **Muncitori** necalificati constructii. Firma de constructii angajeaza cu contract de munca pe perioada nedeterminata, pentru santiere din Bucuresti. Salariu net 5.000 ron. Detalii la nr. de telefon **5.500 L;** ☎0766.057.889

733. **Muncitori** necalificati cu/ fara experienta in laborator de cofetarie, Nu se cere experienta. Prepararea de creme, blaturi, asamblarea si ambalarea produselor. Locatia se afla in apropierea statiei de metrou Crangasi. ☎0756.717.758 hr@casa-antonie.ro

734. **Muncitori** necalificati depozit, urgent. Venit net 4000 Lei (salariu, tichete, bonus). Program in 2 schimburi: 06.30-15.00 si 15.00-23.00. Locatie: sectorul 1, zona Pipera. Detalii la telefon! **3.300 - 5.300 L;** ☎0724.132.195

735. **Muncitori** necalificati deseuri reciclabile, societate comerciala cu domeniul de activitate in colectarea deseurilor reciclabile (hartie, carton, plastic etc.), angajam muncitori necalificati pentru activitatea de incarcare - descarcare si manipularea deseurilor, **2.700 L;** ☎0766.245.248 office@urbancr.ro

736. **Muncitori** necalificati in depozit alimente program in 2 schimburi, 5 zile cu 2 zile libere, salariu 2.500 Ron, 700 Ron tichete masa, bonus productivitate pana la 2.000 Ron. Transport asigurat de la metrou Pipera **3.300 - 5.300 L;** ☎0743.751.117

737. **Muncitori** necalificati in depozit curierat. program L-V 9-18 + 2 duminici pe luna, salariu 2.100 Ron, 500 Ron bonus prezenta, 700 Ron tichete de masa, transport asigurat de la metrou Pacii, **3.800 - 3.900 L;** ☎0743.751.117

738. **Muncitori** necalificati in fabrica de papiote. program L-V in 2 schimburi, schimbul 1: 06:00-15:00 si schimbul 2: 12:00-21:00, salariu 2363 Ron net, 200 Ron bonus prezenta, tichete 30 Lei/zi. Locatie sector 3 Bucuresti, **3.200 - 3.300 L;** ☎0743.751.117

739. **Muncitori** necalificati pentru fabrica productie mase plastice, Angajam urgent/necalificati, fabrica mase plastice, 8 clase/cazier curat, venit net 3500 RON, salariu 2760 lei net, tichete de masa: 600 lei, spor de noapte, decont transport 140 lei ore suplimentare platite dublu, 3 schimburi, 8 ore. Detalii la telefon, **3.500 - 3.700 L;** ☎0726.298.050

740. **Muncitori** necalificati pentru pescarie Angajam muncitorii necalificati pentru pescarie in piata obor. Salariu porneste de la 3500 lei. Carte de munca. Bonusuri in functie de fiecare. Program flexibil. Loc de munca pentru termen lung. Nu necesita experienta in domeniu. **3.500 - 7.000 L;** ☎0765.785.856 Albanodan@yahoo.com

741. **Muncitori** necalificati pentru pregatire comenzi, cerinte: 8 clase, cazier curat. Salariu: 2.400 - 2.800 net + 800 TM + 200 bonus prezenta + bonus productivitate + spor noapte + ore suplimentare platite dublu. Program: S1 - 08:30-17:00, S2 - 17:30-02:00 (5 cu 2). Detalii la tel. **3.500 - 4.500 L;** ☎0759.422.306

742. **Muncitori** necalificati pentru sortare si ambalare/Sector 3 Angajam necalificati pentru ambalare si sortare papiote. Salariu net 2363 lei+tichete de masa 600 lei+bonus de prezenta 200 lei. Program de lucru L-V, 8h/2 schimburi. Detalii la **2.363 - 3.163 L;** ☎0728.210.377

743. **Muncitori** necalificati, barbati seriosi pentru sortare deseuri in localitatea Sindrilita, Ilfov. La cerere putem oferi si cazare. Salariu net 3.300 pe luna, 2 mese/ zi. Puteti suna pentru informatii in intervalul: 8 - 17.30 **3.300 - 3.500 L;** ☎0733.973.943

744. **Muncitori** necalificati. HILS Development, dezvoltator imobiliar, angajam muncitori necalificati pentru santierele in lucru (sector 3, Bucuresti). Salariu net 3400 lei si tichete de masa 20 lei/zi. Detalii la telefon. **3.400 - 3.800 L;** ☎0759.111.143 cariere@hils.ro

745. **Muncitori** operatori pe utilaje productie mobilier. pentru SC Mobteco Product SRL, cu salariu negociabil : operatori PAL pentru productia de mobila: circularist, operator masina cant, montator produse hala si teren cu experienta, **4.500 L;** ☎0727.225.801/ 0727.225.813 office@mobteco.ro

746. **Muncitori** pentru depozit colete, cerinte: educatie minima: 8 clase, cazier judiciar curat.Beneficii: venit net 3.500 Ron. Program de lucru: Tura 1: 18:00 la 03:00 si tura 2: 20:00 la 05:00 + 2 duminici/ luna **3.500 L;** ☎0750.163.789

747. **Muncitori** pentru echipa tehnica administrativ, cautam persoana serioasa, harnica, dornica de munca, politicoasa, punctuala, abila in rezolvarea problemelor in mod rapid si eficient; viorel.rednic@okcompany.ro

748. **Muncitori** productie publicitara Angajam lucratori in productie publicitara, se lucreaza in atelier la executarea de casete luminoase, litere volumetrice, mobilier comercial, panouri etc. De asemenea se merge si la montaj, unde adesea se lucreaza la inaltime. Trebuie sa fie familiarizati cu sculele electrice, bormasina, flex. Punctul de lucru al firmei este in sector 6, zona Basarab, acces usor de la metrou. Se deconteaza transportul (ratb, metrou). Rugam seriozitate! ☎0730.592.792 office@optim4all.ro

749. **Muncitori** productie. Uzina metalurgica angajeaza muncitori necalificati cu posibilitatea calificarii la locul de munca. Oferim cazare, tichete de masa 30 lei/zi, tichete sociale, sporuri de sectie, decontare transport si pachet salarial motivant, **3.000 L;** ☎0732.830.287/ 0727.334.535 andreea.pircalabescu@laromet.ro

750. **Nasri** Daniela-Lorena angajeaza o guvernanta, interviul 9.12.2024, pentru detalii: ☎0725.220.758

PERSONAL PENTRU DEPOZIT SI AMBALARE

Candidatul Ideal

Cautam colegi pentru postul de manipulant in depozit si ambalator (activitate care presupune ambalarea in cutii a produselor noastre).
Ne dorim persoane serioase, hotarate, cu atitudine optimista si care se poate integra si adapta usor.
Noii colegi trebuie sa aiba bun spirit de observatie, rabdare, capacitate de orientare in spatiu si sa poata comunica usor.
Experienta ca lucrator in depozit sau personal ajutator in gestiune este un avantaj.
Datorita faptului ca activitatea implica ridicare de materiale, folosirea liselor pentru manipulare, sunt preferati barbatilor cu varsta de pana in 45 de ani.

Beneficii:

- Salariu negociat in functie de experienta
- Tichete de masa de 40 ron/ zi lucratoare
- Abonament pentru servicii medicale la Medlife dupa 3 luni de la angajare
- Program de lucru de luni-vineri; de la 7.30 – 16.20; un singur schimb
- Conditii excelente de lucru cu aer conditionat vara si caldura iarna
- Oferim zilnic cafea, lapte, ceai si apa plata
- Bonusuri in functie de performanta
- Prime de sarbatori

Descrierea companiei

Producem mobilier de lux pentru export de mai bine de 20 de ani.

Telefon: 0771.007.619

CV la: office@future-industries.ro

751. **Office** assistant asistent pentru biroul de vanzari. Excel nivel mediu, engleza nivel conversational, experienta in pozitie similara. Program de L-V 8:30-17, S 9-13. Detalii telefonic **3.700 - 3.900 L;** ☎0730.643.029 job@topk.ro

752. **OMV** Chitila angajeaza casier. Locatie: Bucuresti, Sos Chitilei 228A. Benzinaria OMV cauta un casier responsabil si dedicat pentru a se alatura echipei noastre dinamice. Daca esti o persoana comunicativa, orientata spre clienti si ai abilitati bune de gestionare a numerarului, te invitam sa aplici. Oferim: Salariu competitiv si pachet de beneficii atractiv. Oportunitati de dezvoltare profesionala si instruire continua. Un mediu de lucru placut si suportiv, intr-o echipa unita. **3.600 - 4.000 L;** ☎0726.766.913 baiutsmoke@gmail.com

753. **Operatoare,** attendant sala de jocuri. Angajam operatoare/attendant sala jocuri. comunicare excelenta, aspect fizic placut, seriozitate. 0761203176 **2.500 - 3.020 L;** ☎0761.203.176

754. **Operator** buldoexcavator, miniexcavator, Miniincarcator Bobcat firma de constructii angajeaza operatori pentru buldoexcavator, miniexcavator, miniincarcator tip bobcat. Salarii atractive, la nevoiese asigura cazare; ☎0723.567.941 office@gama-admin.ro

755. **Operator** calculator Branesti, Fundulea, operator calculator pentru activitati de operare facturi, fise productie, stocuri, corepondente externe si interne. Se solicita cunostinte bune de lucru cu calculatorul, disponibilitatea de a invata si cunoastrea limbii engleze la nivel minim este obligatorie. zona Branesti Fundulea, Belciugatele **700 - 1.500 €;** ☎0753.094.139 petre.voicu@microgrup.ro

756. **Operator** calculator, dispecer program lejer in ture Angajam dispeceri 12/24-12/48 in S1, Bucuresti cu sau fara calificare. Se ofera decont transport, conditii optime de munca. Sunati pentru interviu la 0730714144. ☎0730.714.144 ctudor@globalsecurity.ro

757. **Operator** CNC in domeniul mobilierului. Societate cu punctul de lucru in sect. 3 in incinta Faur angajeaza operator CNC in domeniul mobilierului, cunostinte minime Autocad programe, fisiere PDF. etc, mdf frezat, riflat, **5.000 - 6.000 L;** ☎0755.704.074 leu.costel@gmail.com

758. **Operator** comenzi online Floraria Tria's Angajam operator comenzi depozit in zona Zoo Baneasa. Responsabilitati: prelucrarea comenzilor sosite, pastrarea legaturii cu clientul, facturare, emitere AWB. Cerinte: studii minime liceul, experienta ☎0751.136.426 ciprian@trias.ro

759. **Operator** curatenie domeniul farma Persoana onesta, punctuala, respectuoasa, serioasa, capabila sa lucreze in echipa, care sa realizeze curatarea spatiilor de productie si a depozitelor. Sa respecte procedurile de lucru care se aplica in fiecare departament. 2 posturi disponibile ☎0722.996.111 mirela.tudor@slaviapharm.ro

760. **Operator** date financiare pentru SC Mobteco Product SRL. Activitati de secretariat si administrative si deplasari pentru depunere/ ridicare documente; **3.500 L;** ☎0727.225.801/ 0727.225.813 office@mobteco.ro

761. **Operator** DDD. Sc Eco Biottera SRL angajeaza operator DDD cu experienta sintem pe piata de 20 de ani cu un portofoliu de clienti in tot Bucurestiul si dorim sa ne marim echipa. Program de lucru de la ora 9 pana la ora 19, sambata si duminica liber, oferim masina si telefon de serviciu, obligatoriu permis de conducere categoria B, **4.000 - 4.001 L;** ☎0762.436.750 grigvalentin@gmail.com

762. **Operator** depozit. Angajam Operator depozit/ Manipulant marfa pentru A&B Activ Distribution. Program fix de lucru de luni pana vineri (07:30 - 16:00). Punctul de lucru este la km 23 pe A1, se asigura transport de la statia de metrou Preciziei. Detalii la tel. ☎0733.700.702/ 0730.123.246

763. **Operator** facturare Branesti Pantelimon Ilfov Cunostinte minime de contabilitate, operare PC. Experienta in WinMentor constituie un avantaj. **500 - 1.500 €;** ☎0753.094.139 petre.voicu@microgrup.ro

764. **Operator** facturare, se cauta persoana doar pentru facturare. Cerinte: obligatoriu liceu, experienta minim 3 ani, cunostinte Word, Outlook trimitere/ primire mail. Experienta in Wizzcount constituie avantaj. Va rugam sa sunati intre orele 14-17 luni - vineri. ☎0722.393.476 vasile.timis@mch.ro

765. **Operator** facturare, ajutor gestionar Depozit articole de menaj cauta coleg/a pentru postul de operator facturare/ ajutor gestionar. Detalii la telefon:Depozit in Blvd. Biruintei, nr. 183, Pantelimon, L-V, 08:00-16:30 **4.000 L;** ☎0729.509.575 ciprian.tapus@gmail.com

766. **Operator** in productie minim 8 clase finalizate, cazier fara antecedente penale, disponibilitate de a lucra in 3 schimburi, minim 18 ani impliniti. Salariu 2.760 ron net, tichete de masa de 600 ron, decont transport 140 ron, ore suplimentare platite dublu, spor de noapte, **3.400 - 3.401 L;** ☎0771.226.332/ 0775.155.077

767. **Operator** incarcator frontal Terex, angajam operator incarcator frontal telescopic cu experienta anterioara si seriozitate. Utilaj de tip Terex cu brat multifunctional, care se extinde la 12 m. Obligatoriu si cunostiinte de mecanica **4.500 - 5.000 L;** ☎0733.973.943 tekko_tekko@yahoo.com

768. **Operator** incarcator frontal Vola Angajam cu contract, incarcator telescopic cu experienta, cunostinte de mecanica si seriozitate. Utilaj tip Terex cu brat multifunctional, 12 m. Oferim 2 mese/ zi, posibil cazare si salariu 4.200 lei. **4.500 - 5.000 L;** ☎0733.973.943

769. **Operator** incarcator/ descarcator bagaje. Incarcare/descarcare bagaje, posta/cargo in si din aeronave. Venitul net de la 3.900 Lei + 600 tichete de masa, program 12 ore sau 4.200 Lei + 600 tichete de masa, program de 8 ore; ☎0731.170.751 laura.urda@globeground.ro

770. **Operator** introducere, validare si prelucrare date - M&A Boa Services SRL Persoana serioasa, dornica sa se dezvolte intr-un mediu placut, ambitioasa, atenta la detalii. Job full time, 40 ore pe saptamana, training specializat la locul de munca.Responsabilitati: introducerea, prelucrarea si validarea datelor in sistem, monitorizarea competitiei, procesarea de plati si suport scris in limba engleza (NIVEL C1).Companie cu 20+ angajati, cu posibilitati mari de dezvoltare, foarte serioasa in relatia cu partenerii, angajatii si organele statului. Disponibil 1 post **3.500 L;** ☎0729.219.526

771. **Operator** Manipulare bagaje angajam urgent Cerinte:minim 10 clase,permis de conducere venit net incepand cu 3.000 lei + 600 tichete Program de lucru : 2 /2Pentru detalii, va rugam sa sunati la numarul din anunt. **3.600 L;** ☎0722.109.902

772. **Operator** masina ambalat, mecanic, elecrician, sef linie productie Societate comerciala, din domeniul fabricarii pastelor fainoase, punctul de lucru in loc. Buftea, jud. Ilfov, DN 7, la iesire din Chitila) angajeaza: operator masina ambalat, mecanic, electrician, sef linie productie. Se acorda transport gratuit, 8 ore /zi , tichete de masa de masa de minim 800 lei/luna/ zi, prime de sarbatori si salariu atractiv.Relatii la telefon: ☎0746.118.878 angajaripers@gmail.com

773. **Operator** mezeluri. Fabrica de mezeluri situata in Chiajna (str. Industriilor, nr. 213) angajeaza lucratori in sectia de productie (umplere carnati, preparare tobe si specialitati). Experienta constituie un avantaj. Se ofera salariu net intre 3000 - 4000 in functie de experienta si 2 mese. **3.000 - 4.000 L;** ☎0733.969.700 adriana@mezelar.ro

774. **Operator** pregatire colete, ambalator, picker depozit Magazin online cu o gama larga de produse, suntem in cautare de Picker - Ambalator colete. Aceasta persoana va lucra in depozitul nostru din Bucuresti, zona Unirii; **3.500 - 4.000 L;** ☎0769.674.100 jobs@dotsocialmedia.ro

775. **Operator** preluare comenzi. Angajam casiera preluare comenzi pizza, zona Titan, 1 Decembrie 1918, Myty Pizza, salariu 2800 net , program 2 cu 2 de la 10.00-23.00, **2.800 L;** ☎0765.621.928

776. **Operator** productie din sector 4 pentru fabrica de arcuri, oferim venit net 3.800 Lei, decont transport, instruire la locul de munca, contract nedeterminat. Cerinte: minim 8 clase, cazier curat. Program in 3 schimburi luni - vineri. Locatie Popesti-Leordeni, foarte aproape de sector 4. ☎0738.154.847

777. **Operator** productie Popesti Leordeni. Angajam muncitor rezistent la efort fizic pentru debitare bureti industriali. Minim 8 clase. Contract permanent. Program: L-V 07.00-15.00; salariu 2600 lei net (prima luna) + 840 lei tichete de masa + 450 lei bani transport + al 13-lea salariu. Cresterea salariului din a doua luna. **2.600 - 3.800 L;** ☎0733.402.000 aliand.consulting@gmail.com

778. **Operator** productie. Recrutam in Pantelimon, Ilfov - Operator Productie. **2.700 - 3.000 L;** ☎0724.310.703 dyapirvu@gmail.com

779. **Operator** retur comezi Cerinte: Cazier curat, minime cunostinte PC.Venit net: 3500 ron (salariu + tichete + bonusuri).Program de lucru: 08:00-17:00 luni-vineri.Pentru detalii suplimentare, sunati la numarul din anunt. **3.800 L;** ☎0722.109.902

780. **Operator** spalatorie textile, Piata Progresu, Bucuresti Angajam operator spalatorie ecologica, de luni pana vineri, 9.00-5:30 in Piata Progresu, sector 4, Bucuresti. Asteptam mesaj whatsapp! **3.760 L;** ☎0723.511.588 ctudor@globalsecurity.ro

781. **Operator** Trommel cu experienta pentru societate. Locatia Sindrilita, jud Ilfov. Oferim salariul 4.500 Lei net/ luna si o masa calda/ zi.Puteti suna pentru informatii in intervalul: 8 -17.30 **4.500 - 5.000 L;** ☎0733.973.943 tekko@tekko.ro

782. **Operator.** Mister Kebab angajeaza operator preluare comenzi. Program L-V, masa gratuita, bd. Aerogarii, Baneasa 17A, **3.000 L;** ☎0721.303.303

783. **Operatori** calculator. Eki Soft SRL, cu sediul in Bucuresti angajeaza operatori calculator, program 8 h, salariu 3700 brut, ☎0722.221.892

784. **Operatori** cargo, urgent, venit net incepand cu 3.900 Lei + 600 tichete de masa pentru program de 2 ture de 12 ore cu 2 libere, 4.200 Lei + 600 tichete de masa pentru programul de 8 ore, 5 zile/ saptamana **3.900 - 4.000 L;** ☎0739.350.645

785. **Operatori** case de marcat, Angajam personal cu/ fara experienta. Activitatea se va desfasura in statiile Peco din zonele Pipera Tunari, Promenada Mall si Mogosoaia. Dorim colaborare pe termen lung cu persoane responsabile si sociabile. Salarizare avantajoasa, la zi, bonuri de masa si bonusuri zilnice, program de lucru flexibil. Contract de munca pe perioada nedeterminata. Detalii si informatii puteti obtine telefonic sau trimiteti CV la adresa de e-mail si va vom contacta noi; ☎0748.559.008 cornel.enculescu@gmail.com

786. **Operatori** curatenie, femei serviciu, firma curatenie angajeaza pentru curatenie in fabrica. Zona Chitila. Program de 8 ore/zi, luni-vineri. Salariu avantajos 2.900 Lei. Prima Paste/ Craciun. Informatii suplimentare la telefon; **2.900 L;** ☎0737.521.521

787. **Operatori** fabrica, stivuitor si ingrijire Insp. SSM/eval. risc, electromecanic, stivuitorist, control calitate pentru o fabrica de productie in Moara Domneasca, Ilfov. Detalii la tel. **2.500 - 2.700 L;** ☎0734.484.451 recrutare@certquality.ro

788. **Operatori** in depozit logistica minim 8 clase, cazier curat. Venit cumulat net de 3.800 Ron. Program de 8 ore, 5 zile pe saptamana. Transport asigurat de la Pacii. Pentru detalii sunati la numarul anunt **3.800 L;** ☎0726.648.873

S.C. MLS INVEST TRADING SRL, CU SEDIUL IN STR. GEORGE CALINESCU NR. 13, ET. 4, AP. 4, SECTOR 1, BUCURESTI, CUI RO 15784038, INREGISTRATA LA REGISTRUL COMERTULUI CU NR. J40/13166/2003, ANGAJAM VANZATOR. CUNOASTEREA LIMBII ENGLEZE REPREZINTA UN AVANTAJ. DETALII LA NUMARUL DE TELEFON: 0737.997.844.

789. **Operatori** Injectie Angajam urgent Fabrica de mase plastice Cerinte:-minim 8 clase;-cazier curat;-angajam doar barbati.Se ofera:-salariu 2760 RON + bonuri de masa 600 RON + decont transport 140 RON;-programul L-V in 3 schimburi.-contract nedeterminat.Locatia: sector 6, Bucuresti. **3.500 L;** ☎0739.350.645

790. **Operatori** mase plastice, sector 4, urgent, personal necalificat pentru fabrica mase plastice usoare. Venit net lunar 3.600 Ron (salariu net, bonuri de masa, sporuri). Program: 8 ore L-V/3 schimburi. Locatie: Bd. Metalurgiei. Cerinte: 8 clase, cazier curat. Detalii la telefon **3.600 - 3.601 L;** ☎0749.608.510

791. **Operatori** masini automate si semiautomate, cerinte: minim 8 clase, cazier curat, disponibilitate de a lucra in 3 schimburi. Beneficii: salariu 2.500 Ron net, tichete 35/zi, bonus performanta, spor de noapte, prime vacanta. Perioada contract: nedeterminata, program: 3 schimburi/ 8 ore, **3.550 - 3.600 L;** ☎0775.155.077/ 0771.226.332

792. **Operatori** picking depozit colete, iesire Militari urgent barbati si femei pentru ambalare si etichetare colete. Venit net 4.000 - 4.500 Ron (salariu net, bonusuri si sporuri). Program: 8 ore (08:30-17:30/ 17:30-02:30). Transport de la Pacii. Cerinte: 8 clase **4.000 L;** ☎0749.608.510

793. **Operatori** productie fabrica arcuri usoare Sos. Berceni Angajam urgent femei si barbati pe sectia de productie in fabrica de arcuri (1-2 kg). Venit net 3600 RON (salariu net,bonuri si sporuri). Program: 8 ore L-V/3 schimburi. locatie: Sector 4. Cerinte: 10 clase, cazier curat. Detalii la telefon-Marius; **3.600 - 3.601 L;** ☎0749.608.510

794. **Operatori** productie mase plastice pentru fabrica mase plastice din zona Preciziei. Venit net 3.800 Ron. Se lucreaza in 3 schimburi de luni pana vineri. Cerintele sunt: minim 8 clase, cazier curat. Pentru detalii sunati la numarul din anunt **3.700 - 3.800 L;** ☎0726.648.873

795. **Operatori** productie, urgent, pentru fabrica, Cerinte: minim 10 clase, experienta minim 2 ani intr-o fabrica. Oferim venitul lunar 2.800 Lei net, spor de noapte, spor de weekend, 30 Lei/ zi tichete de masa. Program 07:00-19:00, 19:00-07:00. **3.600 L;** ☎0739.350.645

796. **Ospatar** Societate comerciala cauta ospatar, salariu atractiv. ☎0721.320.335

797. **Ospatar** cu experienta. Cautam ospatar cu experienta pentru restaurantele hotelului de 5 stele Sheraton Bucuresti. CV-urile se pot depune la receptia hotelului sau la adresa de email ☎0742.081.804 hr@sheratonbucharest.com

798. **Ospatar** pentru Stadio Herastrau. situat in Sos. Nordului, nr 7-9. Cautam ospatar experimentat pentru a face parte din echipa noastra. Venituri garantate de 6.500 Lei. Venituri medii 8.500 Lei, **8.500 L;** ☎0726.766.850

799. **Ospatar** Stadio Unirii. Stadio Unirii, situat in Bd. Unirii Nr. 1, cauta ospatar experimentat pentru a face parte din echipa noastra, Venituri garantate de 5500 lei. Venituri medii 6500 lei **6.500 L;** ☎0721.250.666

800. **Ospatar,** Restaurantul White Horse isi mareste echipa. Daca esti o persoana amabila, profesionista si iti doresti sa faci parte din echipa noastra te rugam sa ne contactezi **2.500 L;** ☎0761.262.799 madalinalavric17@gmail.com

801. **Ospatar,** ajutor de barman Restaurant in Centrul Istoric (zona Unirii) angajeaza ospatar, ajutor barman. Pentru interviu sunati la nr de tel. ☎0735.861.682

802. **Ospatar, receptionera , spalator vase pt restaurant cu specific italian din zona Drumul Taberei, 2 mese pe zi, pogram in ture de 2 zile lucrate cu 2 zile libere ☎076734955**

803. **Ospatar.** Cafenea/ Bistro din Lacul Tei cauta personal pentru postul ospatar. Rog seriozitate. **3.500 L;** ☎0742.029.273 beantocup.tei@gmail.com

804. **Ospatari** /ospatarite cu limba straina si experienta probanta, angajeaza restaurant din zona Piata Dorobanti; ☎021.231.09.08 office@brodona.ro

805. **Ospatari** fete/ baieti, bucatari, personal curatenie pentru Texas Grill & BBQ, cautam persoane sociabile, dornice de a lucra intr-un mediu profesionist. Locatia se afla in Prelungirea Ghencea **4.000 - 6.500 L;** ☎0753.637.803 dediucris@yahoo.com

806. **Ospatari,** Restaurant cu specific international situat in centrul capitalei angajeaza ospatari; ☎0727.703.704 andreea.zaharia@restaurantelisabeta.ro

807. **Ospatari.** Locatie nou deschisa in zona Dorobanti angajeaza personal, program 2/2, salariu motivant, persoana de contact: Alex - 0767459587; **2.400 - 2.800 L;** ☎0767.459.587 george@14th-lane.com

808. **Ospatari.** Restaurant Zexe isi mareste echipa si te vrea alaturi. Garantam venit lunar de minim 7.000 lei (salariu net + bonuri de masa + tips generos). Oferim: pachet salarial competitiv, un mediu de lucru placut, **3.000 L;** ☎0728.003.333 office@zexe.ro

809. **Ospatari/** ospatarita pentru restaurant pizzarie Big Mic, specific romanesc, carte de munca, program de lucru 2 zile 2 salariu motivant, plus tips, ☎0758.111.152 adrian_ungureanu2001@y

LOCURI DE MUNCĂ

833. **Personal** cu experienta pentru Shop & Go Mega Image sector 3, cartier Dristor, echipa tanara, mediu de lucru placut. Detalii suplimentare oferim la interviu, experienta in domeniu constituie un real avantaj. Doua libere pe luna, **2.800 - 3.200 L;** ☎0721.269.304 cristimatea@gmail.com

834. **Personal** cu sau fara experienta Fast food- Militari Angajam lucrator in bucatarie/casier pentru Fast Food in zona Militari. Salariu net 2712 lei+ tichete de masa 840 lei+bonus performanta 270 lei. Program de lucru: 8h/3 schimburi. Detalii: **3.800 - 3.801 L;** ☎0728.210.377

835. **Personal** curatenie avem nevoie de minim 8 clase, cazier curat. Oferim salariu net 3.000 ron, o masa asigurata in timpul programului, decont STB/ Metrorex, transport asigurat de la metrou Straulesti **3.000 - 3.001 L;** ☎0771.226.332/ 0775.155.077

836. **Personal** curatenie Candidatul ideal studii medii. Minim 2 ani experienta pe partea de curatenie si ingrijire cladiri de birouri. Descrierea jobului alba dexteritate manuala, conditie fizica buna, rabdare si sa poata lucra la inaltimi relativmari, curata interiorul cladirii si imprejurimile acesteia (daca este cazul); Beneficii: Pachet salarial atractiv - tichete de masa, alte beneficii (asigurare medicala privata, etc); Abonament transport public; Diverse bonusuri si/sau prime; Conditii de munca la standard ridicat. ☎0730.602.669 narcisa.marza@procema.ro

837. **Personal** Curatenie program 5 zile pe saptamana cu 2 libere (poate fi si weekend), 07:00-16:00, salariu 2.800 Lei net, **3.500 - 4.000 L;** ☎0738.749.692

838. **Personal** curatenie - British School of Bucharest. Esti o persoana atenta la detalii si dedicata mentinerii curateniei? Alatura-te echipei noastre la o scoala privata de prestigiu si contribuie la crearea unui mediu curat si sanatos pentru elevi si personal! **2.900 L;** ☎0729.800.082 hr@britishschool.ro

839. **Personal** curatenie - fabrica mezeluri Angajam femeie de serviciu in zona Bucuresti Sect. 3 pentru fabrica de mezeluri MEDA PROD ☎0745.988.623 hr@medaprod.ro

840. **Personal** curatenie birouri Aurel Vlaicu, tura noapte 3200, angajam pentru spatiu de birouri personal cu experienta in curatenie pentru program de noapte 22-6 in zona P-ta Victoriei. Locatia este fixa, contract de munca, concediu platit si salarizarea la timp **3.200 - 3.230 L;** ☎0771.449.760

841. **Personal** curatenie birouri, Societate specializata in servicii curatenie si mentenanata cladiri, angajam personal de sex feminin pentru prestari servicii curatenie birouri in Bucuresti, la program de 4 respectiv 8 ore.Oferim salariu avantajos. Pentru mai multe detalii va rugam sa ne contactati, telefonic ☎0766.585.826/ 0762.121.478 ciocirlan.viorel@yahoo.com

842. **Personal** curatenie blocuri, Firma curatenie angajam personal curatenie blocuri. Nu sunt Locatii Fixe! Blocuri in sector 1. Salariul pana la 3500 lei. Detalii telefon. **3.400 - 3.500 L;** ☎0729.467.313 andraamocanu@yahoo.com

843. **Personal** curatenie Complex Agroalimentar Crangasi. Angajam personal curatenie la Complex Agroalimentar Crangasi. Salariu net (in mana) de la 2800 Lei. Program de 8 ore/zi + 2 weekend-uri pe luna. **2.800 L;** ☎0773.377.195 totalcleaningservices2017@gmail.com

844. **Personal** curatenie in Otopeni agent de curatenie, dedicat si cu spirit de echipa, locatie in Otopeni, Ilfov, locatie fixa, program 8 h de luni pana vineri. Se acorda decontare transport, bonuri de masa in valoare de 600 Lei si bonus salarial. **3.000 - 3.200 L;** ☎0799.777.057 servicii@curatenieindetaliu.ro

845. **Personal** curatenie Otopeni. Asigura serviciul de curatenie pentru spatii de birouri; experienta nu este necesara, dar constituie avantaj; domiciliul apropiat de zona Otopeni; colaborare pe termen indelungat; pachet salarial motivant si bonuri de masa; **3.000 L;** ☎0731.200.432 roxana.mihalache@liebherr.com

846. **Personal** curatenie pentru depozit Dragomiresti Deal salariu 2.400 Lei, tichete 800 Lei, bonusuri, spor weekend, contract nedeterminat, transport asigurat, Cerinte: 1 an experienta, seriozitate; ☎+40722432542 hr_ro_logistics@notino.com

847. **Personal** curatenie pentru spital privat. Spital Privat in sectorul 2, zona Arena Nationala, angajeaza personal curatenie. Cautam persoane ordonate, responsabile si punctuale. **2.700 L;** ☎0747.796.069 adina.ivan@spitalulmonza.ro

848. **Personal** curatenie scoala Scoala particulara din Sectorul 1 angajeaza personal pentru curatenie, cu contract pe perioada nedeterminata. Se ofera salariu atractiv, bonuri de masa si asigurare medicala privata. Se cere seriozitate si implicare. Relatii la telefon: ☎0733.990.371 teodor.milea@genesis.ro

849. **Personal** curatenie si lucratori pentru depozitul Personal curatenie si lucratori pentru depozitul de medicamente din Chitila. Program de lucru in 2 schimburi,transport asigurat din Bucuresti. salariu intre 3600 - 4100 net (salariu, tichete de masa, bonus performanta si decont de transport) 0723 113 195 **3.600 - 4.100 L;** ☎0723.113.195

850. **Personal** curatenie str. Aviator Popisteanu nr. 54 Firma de curatenie cauta o doamna experienta este un avantaj, domiciliul apropiat de zona Bul. Expozitiei. Asigura serviciul de curatenie si protocol pentru spatiul birouri. Pachet salarialul motivat, bonuri de masa si decont transport. Mediu de lucru placut. **2.900 - 3.000 L;** ☎0731.313.642 luminita.craciun@tiro.ro

851. **Personal** curatenie supermarket. Angajam personal curatenie supermarket. Cerinte: 4 clase, cazier curat. Salariul 2950 lei net, tichete 800 lei, bonus, spor ore suplimentare, program 2 schimburi/8 ore inegal, contract de munca. Locatie: Chitila. Detalii la telefon, **3.750 - 4.000 L;** ☎0770.334.947

852. **Personal** curatenie, angajez urgent femeie de serviciu/ curatenie, zona piata 1 Mai, sector 1, pentru mai multe detalii sunati la nr. de tel. din anunt; ☎0734.562.931 info@lamirceamacelaru.ro

853. **Personal** curatenie, barbati si femei, carte de munca, 2 schimburi, program de 8 ore. Echipamente si ustensile profesionale, mediu curat, salariu atractiv, bonuri de masa, prime de sarbatori; bonus de recomandare; posibilitate ore suplimentare platite; ☎0741.816.443/ 0741.206.351

854. **Personal** curatenie, firma curatenie angajam femeie de serviciu pentru curatenie scari de bloc din Bucuresti (Militari, Rahova, Dristor, Berceni, Obor, Colentina, Pantelimon, Crangasi, Giulesti, Gara de Nord, Dr. Taberei, Baneasa). ☎0773.860.260

855. **Personal** curatenie, femeie de serviciu, pentru clinica infrumusetare, salariu 2.500 Ron, 600 Ron tichete, program in 2 schimburi L-V 6-14:40 13:00-22:00. Se lucreaza o sambata pe luna de la 08.30 - 17.30. Mediu de lucru placut **3.100 - 3.300 L;** ☎0743.751.117

856. **Personal** curatenie, zona Promenada Mall, firma curatenie angajeaza pentru spatiu birouri, program 8 h/zi: Luni - Joi 9:00 - 18:00; Vineri 9:00 - 13:00. Zona metrou Aurel Vlaicu, cu contract de munca. **2.600 L;** ☎0740.225.224

857. **Personal** curatenie, zona Theodor Pallady firma curatenie angajeaza pentru clinica medicala, program 8 h/zi: Luni - Vineri 13:00-21:00. Zona metrou Nicolae Teclu, cu contract de munca. **2.800 L;** ☎0740.225.224

858. **Personal** curatenie. Pentru depozitul nostru din Stefanestii de Jos, cautam angajati full-time, pentru pozitia de Personal Curatenie (transport asigurat Pipera - Depozit, tur-retur). Program: Luni - Vineri 07:00-16:00. ☎0741.674.653 recrutare@lagardere-tr.ro

859. **Personal** curatenie. Persoana serioasa si punctuala, muncitoare si disciplinata. Capabila sa isi organizeze activitatea fara supraveghere sau coordonare; Atenta la detalii incfusiv tinuta proprie; Persoana capabila sa verifice si sa intervina din proprie initiativa pentru a asigura buna functionare a aspectelor de care este raspunzatoare; Abilitatea de a lucra cu substante profesionale cu potential alergen (detergenti, solutii de curatare, sapunuri, sode etc.) Abilitatea de a lucra cu aparatura specifica pentru curatenie; Program de lucru de luni pana vineri 08:00 - 16:00; sambata 08:00-14:00. Salariu net 4.000 lei **4.000 L;** ☎0755.135.553 office@inspekt.ro

860. **Personal** curatenie. Stoyk Company SRL. Domeniul de activitate este service roti, comert anvelope. Relatii la telefon; ☎0722.286.420 stoyk@magazinuldeanvelope.ro

861. **Personal** curatenie/ spalat vase Restaurant 14 Lane cauta personal curatenie/spalat vase, salariu avantajos. Daca vrei sa faci parte din echipa te rugam sa ne contactezi la numarul afisat de luni pana vineri intervalul 10-18:00; ☎0763.120.420 office@14th-lane.com

862. **Personal** de curatenie. NOC The Cleaning Company, specializat in servicii de curatenie profesionala, angajeaza agenti de curatenie calificati sau necalificati pentru echipa noastra dinamica! **2.500 - 3.340 L;** ☎0745.222.662 office@noc.company

863. **Personal** de serviciu (curatenie market) sector 1 urgent, barbati si femei. Salariu brut: 5.000 Lei (2.925 Lei net) + tichete 800 Lei + prima lunara: 270 Lei + prima anuala 1.200 Lei + alte beneficii. Program: 8 ore + 30 min. pauza de masa/ norma intreaga. **4.000 - 4.500 L;** ☎0737.814.574

864. **Personal** depozit alimente angajam urgent Cerinte: minim 8 clase, cazier judiciar curat.Program de Lucru: 8 ore pe zi / 40 ore pe saptamana.Beneficii Oferite: Venit net intre 3800-4000 ron (salariu, tichete, bonusuri). **3.900 L;** ☎0722.109.902

865. **Personal** depozit de colete angajam urgent. Cerinte: minim 8 clase; cazier curat; persoanele sa fie din sector 5, 6 Bucuresti. Disponibilitate la ore suplimentare. Oferim: venitul lunar 2200 lei net, 700 tichete de masa, 200 lei bonus, **3.800 L;** ☎0739.350.645

866. **Personal** fabrica de Turbine auto Angajam operator productie, montaj piese turbine auto. Salariu 2600 lei net; 600 lei tichete masa; 468 lei bonus. Program de lucru: 3 schimburi (06:15-14:15/ 14:15-22:15 si 22:15-06:15). Locatie: Sector 6. Detalii la numarul de telefon din anunt. **3.700 L;** ☎0728.210.377

867. **Personal** fast-food in Cora Lujerului si Auchan Militari. salariu 3.000 ron in mana si mancare. Program o zi 8-22 cu una libera. **3.000 L;** ☎0723.705.385

868. **Personal** femei si barbati pentru depozit colete Cerinte: 8 clase, cazier curat. Venit total lunar 3.500 Lei net, program 2 schimburi. Locatie km 18, transport asigurat. Detalii la telefon **3.500 L;** ☎0770.334.947

869. **Personal** feminin necalificat fabrica de ata Sector 3 Angajam urgent personal feminin pentru fabrica papiote de ata. Venit net lunar 3000 RON(salariu net, bonus si bonuri). Program: 8 ore L-V/ 2 schimburi. Cerinte: 10 clase,cazier curat. Locatie: Drumul intre Tarlale. Detalii la telefon. **3.000 - 3.001 L;** ☎0749.608.510

870. **Personal** feminin, job inteligent, Colaboram doar cu personal feminin. Sunati cu incredere sau aplica chiar acum online pentru un interviu fara sa te deplasezi la sediu la: https://xmstudio.ro/aplica-acum/ **8.801 €;** ☎0774.466.429 my.xmstudio@gmail.com

871. **Personal** HORECA, locatie nou deschisa in Dorobanti angajeaza personal pentru urmatoarele pozitii: bucatar pe sectia rece, ospatar, barista, program 2 zile la munca - 2 zile libere, ☎0767.459.587

872. **Personal** in depozit Angajam personal necalificat in depozit de colete . Venit 3800 lei (Salariul Net, Tichete de masa, Bonusuri. Program de lucru 8h/zi/ 09:00-18:00. Transport asigurat de la Pacii. Cerinte 8 clase, cazier curat.Detalii la telefon. **3.800 - 3.801 L;** ☎0738.618.077

873. **Personal** in depozit alimente Stefanestii de Jos pentru scanare produse alimentare. Cerinte: 8 clase,cazier curat. Beneficii: venit net 4.000 Ron (salariu + tichete + bonusuri), perioada nedeterminata. Program 8 ore in doua schimburi **4.000 L;** ☎0726.648.873

874. **Personal** in depozit colete zona Bucuresti, SC angajeaza personal depozit colete zona Bucuresti. Program 17.00-03.00. Transport asigurat, **2.730 - 3.410 L;** ☎0722.872.549 arislogisticsservices@gmail.com

875. **Personal** in depozit de alimente Angajam colegi in depozit de alimente. Venit Net 4000 lei Salariu net, Tichete de masa , Bonusuri). Program de lucru 8h/2schimburi. Transport de la Pipera. Cerinte 8 clase, cazier curat. Detalii la telefon. **4.000 L;** ☎0738.618.077

876. **Personal** in depozit piese auto pentru aranjare marfa la raft. Cerinte: minim 8 clase, cazier curat. Venit net 3.200 - 3.500 Ron. Contract perioada nedeterminata. Program 8 ore in 2 schimburi, L-V **3.200 L;** ☎0726.648.873

877. **Personal** in depozit sortare colete, minim 8 clase finalizate, cazier curat, disponibilitate de a lucra in doua schimburi, salariu net 2.400 ron, tichete de 800 ron, bonus de prezenta 200 ron, transportul este asigurat, **3.400 - 3.401 L;** ☎0771.226.332/ 0775.155.077

878. **Personal** in fabrica. Angajam femeie de serviciu in fabrica de papiote, salariul 3.000 Lei (salariul net, tichete de masa). Program 8 h/ 1 schimburi. Cerinte 8 clase, cazier curat. Detalii la telefon; **3.000 L;** ☎0738.618.077

879. **Personal** laborator cofetarie Angajam personal in laborator de cofetarie pentru etichetarea produselor si pregatirea comenzilor. Laboratorul este situat in apropiere de statia de metrou Piata Sudului. ☎0755.018.909 dulgheriuserban@yahoo.com

880. **Personal** magazine specializate carne pui si curcan Ambalatori pentru unitate productie carne pui. Muncitor necalificat pentru depozit si hala productie carne pasare. Transator/ transatoare. Vanzatoare, numai cu experienta salariul 3.500 lei. ☎0761.111.777/ 0764.001.111

881. **Personal** Manipulanti bagaje- Aeroportul Henri Coanda Angajam urgent manipulanti bagaje aeroport. Venit net 3900 lei, bonuri de masa. Program de lucru 12 cu 24. Cerinte: permis categoria B, cazier curat, apt medical. Detalii la numarul de telefon. **3.900 - 4.500 L;** ☎0728.210.377

882. **Personal** manipulare marfa cerinte: minim 8 clase, cazier curat, disponibilitate de a lucra 3 schimburi. Venit net 2.700 Ron/ luna, pe langa care se mai ofera tichete 40 Ron/ zi, bonus de performanta 500-2.000 Ron, transport asigurat, ore suplimentare platite **4.200 - 4.300 L;** ☎0775.155.077/ 0771.226.332

883. **Personal** mentenanta/ ingrijitor Te pricepi la reparatii si intretinere? Esti o persoana practica si dedicata? Alatura-te echipei noastre si contribuie la mentinerea unui mediu sigur si functional! **3.500 L;** ☎0732.840.565 hr@britishschool.ro

884. **Personal** montaj si asamblare in depozit mase plastice, lucratori asamblare, vopsire, verificare piese. Cerinte: minim 8 clase, cazier curat. Salariul 2800 + tichete 600 + bonus, program L-V 09:00-17:30. Locatie: Iesire sector 3. Detalii la telefon **2.800 - 3.400 L;** ☎0770.334.947

885. **Personal** necalificat in fabrica sector 3 Angajam personal necalificat! Venit net 3100 lei (salariu, tichete, transport), transport decontat, ore suplimentare 200%. Program luni-vineri: 07:00-15:00. Locatie: zona Tarlale, sector 3. Detalii la telefon. **3.100 - 3.300 L;** ☎0724.132.195

886. **Personal** necalificat in restaurant tip fast-food program 5 zile pe saptamana cu 2 zile libere, salariu 2,200 Ron, tichete 630 Ron, bonus performanta 250 Ron, decont transport 140 Ron **3.200 L;** ☎0743.751.117

887. **Personal necalificat, ambalator/ procesat legume salariu: 3.000 Lei (bonuri incluse). Program: 1 zi cu 1 zi, sambata libera mereu (ex: o saptamana se lucreaza 2 zile, o saptamana se lucreaza 4 zile). Sector 6. Pt. interviu tel. 3.000 L; ☎0770.339.711**

888. **Personal** necalificat, femei si barbati lucratori in depozit Cerinte: minim 8 clase, cazier curat. Salariu net, 2.400 - 2.800 + tm 800 Lei + 200lei bonus prezenta + bonus productivitate + spor de noapte + ore suplimentare platite dublu. Program: S1: 08:30-17:00, S2: 17:30-02:00 (5/2). Detalii la tel. **3.400 - 4.500 L;** ☎0759.763.612

889. **Personal** necalificat, femei si barbati- lucratori in depozit Cerinte: minim 8 clase, cazier curat. Salariu neg. 2400-2800 + tm 800lei + 200lei bonus prezenta +bonus productivitate + spor de noapte + ore suplimentare platite dublu. Program: S1: 08:30-17:00, S2: 17:30-02:00 (5/2). Detalii la tel. **3.200 - 4.500 L;** ☎0759.763.612

890. **Personal** necalificat, femei, sector 3 pentru fabrica de papiote. Cerinte: 10 clase, cazier curat. Salariu: 3.000 Lei net. Program: 2 schimburi 06:00-15:00, 12:00-21:00, L-V. Detalii la numarul de telefon afisat. **3.000 L;** ☎0728.210.377

891. **Personal** necalificat- depozit colete / Iesire Militari urgent Angajam urgent personal necalificat in depozit colete (2-12 kg). Venit net 4500 ron (salariu net, bonuri de masa, bonusuri). Program 8 ore, schimbul 1 si 3. Transport asigurat de la Pacii. Cerinte: 8 clase, cazier curat. Detalii la numarul de telefon **4.000 - 4.500 L;** ☎0728.210.377

892. **Personal neclerical (gropar) in Cimitirul Armenesc, Sos. Pantelimon nr. 90, cu salariul net 2460 lei si 200 lei bonuri de masa; ☎0727.275.429**

893. **Personal** paza. Angajam agenti de securitate pentru spatiu comercial in Afumati-Ilfov. Cautam barbati impunatori cu sau fara experienta. Salariu atractiv (de la 15 lei pe ora), **3.500 - 4.000 L;** ☎0771.700.105

894. **Personal** pentru Coffee Shop situat in cartierul Cotroceni, zona Facultatii De Medicina. Vanzarea se face la tejghea, cafea, produse pe baza de cafea, sandvisuri. Cautam persoane responsabile, punctuale, sociabile, motivate, pasionate de cafea si de interactiunea cu oamenii. Preferam persoane cu experienta dar nu este obligatoriu. Avem un mediu de lucru placut, cu program de luni pana vineri, fara weekenduri, de la 08.00 la 17.00.Salariu oferit este 3000 Lei net. Pentru o comunicare mai usoara va rugam sa trimiteti cateva detalii despre Dvs si experienta profesionala pe nr de WhatsApp sau pe email. Vom lua in considerare doar aplicatiile transmise pe WhatsApp sau email urmand sa contactam personele ce corespund cerintelor in vederea stabilirii unui interviu. **3.000 L;** ☎0770.431.230 palladiumactiv@gmail.com

895. **Personal** pentru curatat si calcat haine, cu sau fara experienta, curatatorie angajeaza in sector 1, 3 si 5. Conditii bune de lucru, contract de munca, sporuri si bonusuri. Salariu 3.500 Lei net **3.500 L;** ☎0770.298.579 cleaningbaneasa@gmail.com

896. **Personal** pentru curatenie Cautam personal pentru curatenie la Daimon Club. Oferim Pachet salarial foarte atractiv. Mediu de lucru placut. Cautam persoane active si serioase. Poti suna pentru detalii in intervalul :09:00-18:00. **700 €;** ☎0742.560.063 office@daimonclub.ro

897. **Personal** pentru depozit colete, urgent cerinte: minim 8 clase, cazier curat. Venit net 4.000 Ron (salariu, tichete, bonusuri). Program de 8 ore in 2 schimburi. Transport asigurat din sectorul 6. **4.000 L;** ☎0726.648.873

898. **Personal** pentru depozit si ambalare. Candidatul Ideal: cautam colegi pentru postul de manipulant in depozit si ambalator (activitate care presupune ambalarea in cutii a produselor noastre). Ne dorim persoane serioase, hotarate, cu atitudine optimista si care se poate integra si adapta usor. ☎0771.007.619 office@future-industries.ro

899. **Personal** pentru fast-food nou deschis in Popesti-Leordeni! Suntem in cautarea unor colegi pentru urmatoarele posturi:Pizzar (cu experienta la cuptor pe lemne), 3500-5000 leiPreparator shaorma 3500-4500 leiGrataragiu 3000-4000 leiBucatar (mancare gatita: ciorbe, meniul zilei) 3500-4500 leiAjutor in bucatarie 3000-3500 LEI Ce oferim:Salariu atractiv + bonusuri pentru performantaProgram stabil si flexibilitateMediu de lucru placut intr-un fast-food modern si bine echipatCautam oameni:Seriosi, punctuali si dornici sa inveteCu sau fara experienta (te invatam noi daca e nevoie)Care locuiesc in zona Popesti-Leordeni sau imprejurimiDaca vrei sa faci parte din echipa noastra, suna-ne! ☎0734.851.186

900. **Personal** pentru locatiile Stradale din Zona de Nord Bucuresti. Angajam Personal pentru locatiile Stradale din Zona de Nord Bucuresti; ☎0729.836.895 nicoleta.soreanu@flavours.ro

901. **Personal** pentru paza Angajam personal pentru pazaIZona Doraly- Afumati program de lucru in ture, salariu 2760-3700 **2.760 - 3.700 L;** ☎0771.700.105

902. **Personal** pentru pizzerie cu livrare la domiciliu, pizzerie cu program non-stop, zona Unirii, angajeaza bucatar cu experienta. Salariu atractiv, masa asigurata. Detalii la interviu;

903. **Personal** pentru pregatit, scanat colete, din sector 6 program: 8 ore, 1 schimb. Venit 3.800 - 4.000 Lei (salariu, tichete, bonusuri, sporuri). Cerinte: 8 clase, cazier curat. Pentru detalii sunati la nr. de tel. **4.000 L;** ☎0738.154.847

904. **Personal** pentru restaurant. restaurant sector 6 angajeaza bucatar, ajutor de bucatar tigai, salate, pizza, restaurantul este in Drumul Taberei. Preferabil din zona; ☎0770.899.054 antonioilie@yahoo.com

905. **Personal** pentru scanare produse alimentare/ nealimentare cerinte: minim 8 clase, cazier curat, disponibilitate de a lucra 3 schimburi. Beneficii: Salariu 2.700 Ron net, tichete 40 Ron/zi, bonus de performanta 500 - 2.000 Ron. Transport asigurat de la metrou Pipera, **4.100 - 4.200 L;** ☎0775.155.077/ 0771.226.332

906. **Personal** pentru spalat vase Echipa noastra cauta personal pentru spalat vase si curatat legume. ☎0720.529.532/ 0745.345.109 rabincaalex@gmail.com

907. **Personal** pentru spalatorie auto fete si baieti Angajam spalatori auto sector 3, zona Mihai Bravu. ☎0767.488.406 office@angelcarwash.ro

908. **Personal** pregatire colete, urgent, Cerinte: minim 8 clase, cazier curat. Venit net 4000 Ron (salariu + tichete + bonusuri). Program de lucru 2 schimburi, 5 zile pe saptamana, doua zile libere. Pentru detalii sunati la numarul din anunt **4.000 L;** ☎0722.109.902

909. **Personal** receptie curatatorie Drumul Taberei. curatatorie de haine angajeaza personal pentru receptia si urmarirea comenzilor, cu sau fara experienta. Venit incepand cu 3.800 lei. Program: 3-4 zile la 12 ore/ saptamana. Trimite CV pe email. **3.800 L;** ☎0770.298.579 cleaningbaneasa@gmail.com

910. **Personal** receptie curatatorie Titan, curatatorie de haine angajeaza personal pentru receptia si urmarirea comenzilor, cu sau fara experienta. Venit incepand cu 3.800 Lei. Program: 3-4 zile la 12 ore/ saptamana. Trimite CV pe email. **3.800 L;** ☎0770.298.579 cleaningbaneasa@gmail.com

911. **Personal** receptie curatatorie zona Baneasa, pentru receptia si urmarirea comenzilor, cu sau fara experienta. Venit incepand cu 4.000 Lei. Program: 3-4 zile la 12 ore/ saptamana, **4.000 L;** ☎0770.298.579 cleaningbaneasa@gmail.com

912. **Personal** Restaurant Ne dorim de la noii nostri colegi sa dea dovada de seriozitate, responsabilitate, punctualitate si sa poata lucra in echipa. **3.500 - 6.000 L;** ☎0372.836.463/ 0219800 adelina.alungulesei@citygrill.ro

913. **Personal** restaurant pentru Divizia de Scoli Stradale Bucuresti detalii numarul tel. ☎0729.836.895 nicoleta.soreanu@flavours.ro

914. **Personal** restaurant sector 1, restaurant angajeaza, ospatarite, picolite, ajutor bucatari, vanzatoare; ☎0733.116.014/ 0733.653.909 murad.hesser@gmail.com

915. **Personal** restaurant. Spark Gate SRL angajeaza: 1 femeie de serviciu - 3700 brut,2 lucratori bucatarie (spalatori vase mari) - 3700 brut; 2 ajutori bucatar - 3700 brut; 2 ajutori ospatar - 3700 brut. ☎0738.712.881

916. **Personal** scanare AWB-uri, cerinte: minim 8 clase, cazier curat, disponibilitate de a lucra 2 schimburi. Beneficii: salariu 2.400 Ron net, tichete 40 Ron, bonus 200 Ron, transport asigurat, **3.800 - 3.900 L;** ☎0775.155.077/ 0771.226.332

917. **Personal** service auto. Automotive Albaca SRL din Suceava, str. Cernauti nr. 99 angajeaza tapiteri, 4 posturi vacante, sudori, 7 posturi vacante si montatori subansamble, 3 posturi vacante. Cerinte: cunostinte de limba engleza nivel incepator si experienta in domeniu. **4.600 - 5.000 L;** dnarcis2020@yahoo.com

918. **Personal** servire mancare romaneasca Afi Mall Cotroceni, persoana pe care o cautam trebuie sa incaseze banii, sa serveasca clientii cu felurile de mancare cerute. Pachet salarial complet, bonuri de masa, masa calda, concediu platit. Program 15 zile/luna, orele 09-22 **3.200 L;** ☎0724.278.296/ 0722.505.078

919. **Personal** spalat vase Restaurant Stradale, Scoala Americana, cauta asistent Manager, fluent limba engleza, cu aptitudini si competente organizatorice, cunostinte avansate Excel, operare baza date complexa. Interviu AISB; **3.000 - 3.200 L;** ☎+4076665596 stefan.dragan@flavours.ro

920. **Personal** tehnic curatenie. Angajam personal pentru curatenie, barbat, echipa mobila, program de 8 ore, de luni pana vineri. Responsabilitati: utilizarea echipamentelor profesionale de curatenie (aspiratoare, echipamente de spalat pardoseli, tapiterii si mochete, geamuri si fatade) si intretinerea lor; curatenii generale; tuns iarba; dat zapada. Cerinte: cu/sau fara experienta, cu/sau fara permis de conducere, punctual, cu bun simt si dornic sa invete. Beneficii: bonus de performanta, prime de sarbatori, tichete de masa, decontare transport; ☎0756.072.415 contact@winscope.ro

921. **Personal** vase si curatenie pentru laborator cofetarie Spalare vase, mentinere curatenie laborator cofetarie, birou si igienizare toaleta personal.Zona Lacul Tei. Program de L-V de la ora 7:00-15:30, salariu 3.200 lei. **2.800 - 3.200 L;** ☎0784.279.096 office@zelateria.ro

922. **Personal,** baieti magazin alimentar, Salariu 3.800 Lei plus bonuri de masa. Program 8 ore. Magazin alimentar/ minimarket, **3.800 L;** ☎0746.133.335/ 0746.133.335

923. **Personal-** Electromontaj SA- Sucursala FSM Bucuresti, strada Ilioara nr. 16 O angajeaza: Inginer mentenanta masini si utilaje; Operatori CNC; Femeie de serviciu; Lacatusi confectii metalice- in vederea calificarii la locul de munca Operator CNC; Muncitori necalificati (minim 10 clase) - in vederea calificarii la locul de munca Operator CNC; Electrician de reparatii si intretinere masini si utilaje; Muncitori necalificati (minim 8 clase) Atelier Coletare. Domeniul de activitate : confectii metalice. ☎0729.833.050 office.fsmz@em.ro

924. **Personal.** Restaurant cu autoservire zona Piata Victoriei cautam personal pentru deservire linie de autoservire, conditii bune, contract, program flexibil, salariu bun, **3.600 - 5.000 L;** ☎0729.250.025 culdacatalin@yahoo.com

925. **Personal.** Nu rata sansa unui nou inceput profesional dupa sarbatori! Locuri de munca in constructii la nivel national. **4.500 - 7.000 L;** ☎0760.099.916 cristian@4site.ro

926. **Picker** cu experienta in depozit colete, angajam urgent barbati, cu experienta minim 1 an ca picker, pentru depozit colete. Venit net 4.450 Ron(salariu net, bonuri de masa, bonus lunar). Program: 8 ore L-V. Locatie: Aeroport Henri Coanda. Cerinte: 10 clase, cazier curat, experienta minim 1 an **4.450 - 4.451 L;** ☎0749.608.510

927. **Picker** depozit, minim. 18 ani, disponibilitatea de a lucra in doua schimburi, inclusiv weekend, minim 8 clase. Salariu net 2.500 ron, tichete in valoare de 800 ron, spor weekend 100 ron, bonus de performanta, transport asigurat, **3.900 - 3.901 L;** ☎0771.226.332/ 0775.155.077

928. **Picker** pentru depozit, Estetik Packing SRL angajeaza pentru depozitul de la CTPark Bucuresti Nord (Soseaua de centura Voluntari). Salariu: competitiv + tichete/ zi lucrata. Mai multe detalii telefonic; ☎0726.293.341 angajari.estetik@gmail.com

929. **Picker,** urgent personal, cu sau fara experienta, pentru depozit logistica (2-13 kg) zona iesire Militari. Venit net lunar 3.750 Ron (salariu net, bonuri, bonus) + decont transport 140 Ron + transport de la Preciziei. Program: 8 L-V, 2 schimburi. Cerinte: 10 clase, cazier curat. **3.750 - 3.751 L;** ☎0749.608.510

930. **Pickeri** cu experienta pe scanner Cerinte: minim 10 clase, minima experienta, cazier curat. Se ofera: venit net de la 4000 lei + Decont transport / transport asigurat. Program: L-V - 3 schimburi06:00-14:00,14:00 - 22:00, 22:00 - 06:00). Detalii la tel! **4.000 - 4.500 L;** ☎0759.422.306

931. **Pickeri** depozit alimente, urgent, barbati si femei. Cerinte: 8 clase, cazier curat. Se ofera: salariu net 2500/ tichete 800/ bonus pana la 2000 Lei. Program: 2 schimburi, 5 zile pe saptamana, doua zile libere. Transport de la metrou Pipera. Detalii la telefon **4.000 L;** ☎0726.298.050

932. **Pickeri** lucratori in depozit mezeluri sector 6, cu experienta scanner/ liza. Venit net: 4000 Lei + 600 tichete. Program: 3 schimburi/ 8 ore. Perioada nedeterminata. Locatie: sector 6, la 20 minute de metrou Pacii. Detalii la telefon **4.500 - 4.600 L;** ☎0737.814.574

933. **Pickeri,** barbati cu sau fara experienta, urgent pentru depozit cu tigari iesire Militari. Venit net lunar 3.650 Ron (salariu net, bonus si bonuri). Program 8 ore schimbul 2 si 3. Transport de la Preciziei. Cerinte: 8 clase, cazier curat **3.650 - 3.651 L;** ☎0749.608.510

934. **Pickeri,** barbati, cu sau fara experienta, pentru fabrica centrale termice sector 3, urgent. Venit net lunar 3.500 - 3.700 Ron (salariu net, bonuri si bonus). Program 08:00-17:00 L-V. Cerinte: 10 clase, cazier curat. Detalii la telefon, Marius. **3.500 - 3.700 L;** ☎0749.608.510

935. **Picoli** seriosi si cu spirit de echipa pentru restaurant Zexe situat in sectorul 1 pe bd. Aviatorilor nr. 40. Salariu atractiv garantat 5500 lei + alte beneficii. Mai multe detalii la tel. **2.500 L;** ☎0728.003.333 office@zexe.ro

936. **Picolita,** zona Mall Promenada Locatie - Sos. Pipera 42, Turkish Doner Grill, la 2 min de metrou Aurel Vlaicu.Debarasatori: Debarasarea meselor dupa ridicarea clientilor de la masa, curatarea si aranjarea mesei si scaunelor conform standardului. Curatenia salonului de servire. Prezenta la program 2+2, 12h.Salariu atractiv, motivant. ☎0721.634.401

937. **Pizzar** cu experienta pentru locatie ultracentrala cu prezenta in piata de peste 10 ani. Program de noapte, 5-6 ore, 5 zile pe saptamana. ☎0748.596.759 crmn_preda@yahoo.com

938. **Pizzar** cu experienta, in zona Unirii. pentru pizzerie cu program non-stop. Conditii avantajoase, masa asigurata, contract de munca, program flexibil. Mai multe detalii la interviu; ☎0723.469.078 cosminbanica77@yahoo.com

939. **Pizzar** pe cuptor cu lemne, pentru restaurant pizzerie Big Mic, carte de munca, program de lucru 2 zile cu 2 libere, salariu motivant, plus tips, Sector 3 si Popesti. www.bigmic.ro ☎0758.111.152/ 0765.586.101 adrian_ungureanu2001@yahoo.com

940. **Pizzar** pentru cuptor cu lemne, 2/2, venit din salariu si tips 4800 lei Pizzar cuptor cu lemne. Program 2/2. Restaurant Cafeneaua Veche 9. Transport decontat. Salariu **4.000 - 4.800 L;** ☎0769.723.658 apostolmarius20@yahoo.com

941. **Pizzar** zona Aviatiei, Baneasa salariu in mana 5000 lei, program 2 cu 2. Pizzeria este in cartierul Baneasa, langa parc Herastrau. Contract de munca **5.000 L;** ☎0747.432.892

942. **Pizzar** zona Baneasa, Herastrau salariu in mana 7.000 lei, program 5 zile cu 2 libere. Zona: Baneasa - Aviatiei - Herastrau **7.000 L;** ☎0747.432.892

943. **Pizzar,** bucatar, livrator, si call office pentru sector 5. Program de lucru accesibil 10-22, 2 zile se lucreaza, 2 zile sunt libere. Salariu atractiv; ☎0787.699.692

944. **Pregatitor/** vopsitor auto. Service auto multimarca si autorizat RAR cauta pregatitor/ vopsitor auto cu experienta pentru angajare full time si cu contract de munca.Conditii avantajoase de munca; ☎0734.301.301 florin@contactautoservice.ro

945. **Preparator** clatite/ cafea Hai in echipa noastra! Preparator clatite, cafea, casier cu sau fara experienta. Sectorul 3 si comuna Pantelimon. Disponibil intre orele 17 - 22 la telefon/afisat! **2.500 - 3.500 L;** ☎0722.966.130

946. **Preparator** de semifabricate Cautam angajati pentru pozitia de Preparator de semifabricate in centrul nostru de Productie din zona metrou Pipera - Telefon: Afla despre salariu si bonusuri! ☎0751.252.945 recrutare@lagardere-tr.ro

947. **Preparator** de semifabricate- Centrul de Productie Pipera! Preparator de semifabricate- Centrul de Productie Pipera! (3.600 4.200 RON)5 zile/sapt. 07:00 16:00; 20:00-05:00Responsabilitile includ pregtirea legumelor, sosurilor, dressingurilor, sandvisuilor **3.900 - 4.200 L;** ☎0755.137.037 contact@peoplehub.ro

948. **Proiectant** desenator instalatii gaze. DSF Project Retele angajeaza desenator/proiectant instalatii gaze. **8.000 - 10.000 L;** ☎0761.115.116 recrutari.dsf@gmail.com

949. **Proiectant** mobilier pentru SC Mobteco Product SRL salariu negociabil. Pentru interviu va asteptam la sediul din str. Murelor nr. 1, **5.000 L;** ☎0727.225.801/ 0727.225.813 office@mobteco.ro

950. **Proiectant.** Firma de mobila pe comanda angajez proiectant. Salariu atractiv. Program L-V 8.00-17.30. Nicu;

951. **Proiecte** remunerate de la 100 RON pana la 3.500 RON. Daca esti din Bucuresti si doresti sa iti cresti veniturile, particip

LOCURI DE MUNCĂ

1006. **Sef** echipa lucrari confectii metalice si lucrari m maistru mecanic/ lacatus pentru coordonare lucrari de reparatii mecanice sau confectii metalice lin fabrici de ciment. Program de L-V, pt. deplasare se asigura transport, diurna si cazare, experienta post similar 3 ani, **8.000 - 9.000 Lei;** ☎0742.563.348 ddbecoservices@gmail.com

1007. **Sef** Echipa Merchandiseri Timisoara. Angajam Sef Echipa Merchantizori. Program de lucru: repartizare: 5 zile/saptamana; salarizare si beneficii: venit lunar net 3700 lei (salariu fix + tichete de masa); 1000 lei net/lunar uzura autoturism personal; card de combustibil; **3.700 - 4.700 Lei;** ☎0724.532.816 recrutare.ipp@in.store.ro

1008. **Sef** Echipa Merchantiseri - Oradea Angajam sef echipa merchantizori, salarizare si beneficii:venit lunar net 3700 lei (salariu fix + tichete de masa);1000 lei net/lunar uzura autoturism personal;card de combustibil; program de instruire la angajare. **3.700 - 4.700 Lei;** ☎0724.532.816 recrutare.ipp@in.store.ro

1009. **Servant** pompier Operator depozit (cu sau fara experienta) Jilava, Ilfov: SGS Romania angajeaza operator depozit - servant pompier (atestatul de servant pompier NU este obligatoriu) pentru depozitul din Jilava, Ilfov. Programul este 12/24 si 12/48 (07:00-19:00/19:00-07:00). Va rog sunati la nr. de telefon ☎0744.650.087

1010. **Servicii** La Centura SRL angajeaza angajeaza femeie de serviciu COD COR 911201. Cerinte: studii generale, englezanivel conversational. Selectia se face in baza CV-urilor transmise la adresa ionela23053@gmail.com. ionela23053@gmail.com

1011. **Shaormar** cu experienta pentru fast food Shaorma Orient sect 1 angajeaza shaormar cu experienta, 2/2,12 ore/ zi, sal 6000 lei (400 lei/ tura). Relatii la tel.: 0761025661 (intre orele 9:00-19:00), 0314257677 (intre orele 9:00 - 14:00); ☎0761.025.661/ 031.425.76.77 alicomorient@yahoo.com

1012. **Shaormar** cu experienta, activitatea se desfasoara intr-un mediu foarte placut, in Popesti-Leordeni, program 12 h, salariu de 450 lei/ tura. Va asteptam sa va alaturati echipei noastre. ☎0737.910.710/ 0770.929.398 info@aythalalmeat.ro

1013. **Shaormar** cu experienta, Shaorma Orient angajeaza numai cu contract de munca, program 2 zile lucrate/ 2 zile libere (12 ore/ zi, 6.000 Lei salariu + tips). Relatii la tel. ☎0761.025.661/ 031.425.76.77

1014. Shaormar si ajutor Angajam shaormar sector 4, Bulevard Brancoveanu 3.000 - 6.000 L; ☎0728.160.615

1015. Shaormar, casiera, personal curatenie Angajez Shaormar, casiera, personal curatenie pentru locatiile din sector 3, 5si 6. Salariu shaormar 6.000Lei, casiera 4.000Lei. Pentru mai multe detalii, va rog sunati la numarul de telefon. 6.000 - 6.001 L; ☎0761.578.748 aldoiualex@gmail.com

1016. **Shift** manager/ sef de tura Spartan Spartan Restaurant, shift manager/angajeaza sef de tura. Daca vrei sa te alaturi echipei noastre si sa muncesti intr-un mediu placut, contacteaza-ne pentru a stabili un interviu. ☎0746.204.204/ 0743.323.082 recrutari@rerum.ro

1017. **Silver** Star Grup angajeaza muncitori necalificati in constructii COR 931301 S.C. Silver Star Grup S.R.L., angajeaza muncitori necalificati in constructii, conf. COR 931301, se asigura contract de munca cu perioada nedeterminata, salariu lunar net 3.200 Lei, cazare asigurata, se asigura trei mese pe zi, transport la santier si retur, sunt necesare cunostinte minime de limba engleza sau franceza, interviul fizic sau video-interviul va avea loc la data de 05.12.2024, ora 9:30 la sediul companiei din str. Int. Scropoasa, nr. 13, Sector 4, Bucuresti. Tel. apelabil de L-V int **3.200 L;** ☎0729.181.743

1018. **Societatea** One Life Events angajeaza 2 persoane pentru postul de ajutor ospatar.

1019. **Sofer** categoria B, experienta in distributie constituie un avantaj, livrare in Bucuresti, salariu atractiv; program flexibil, ☎0737.910.710 info@aythalalmeat.ro

1020. **Sofer** Josi Logistic angajeaza sofer cu experienta minim 1 an in domeniul distributiei de produse alimentare pentru zona Bucuresti, ☎0730.282.210

1021. **Sofer** Restaurant chinezesc din sector 3 angajeaza sofer-livrator cu experienta minim 1 an, program 1 zi cu 1 zi de la ora 12-22. ☎0761.929.019 miryhuang@gmail.com

1022. **Sofer** Restaurant din sectorul 3, angajeaza sofer pentru livrare la domiciliu. ☎0721.940.969

1023. **Sofer** Sofer distributie cat. B, pentru distributie produse alimentare si nonalimentare pe zona Bucuresti, Ilfov si Ialomita. Se cere experienta minima in distributie si pe autoutilitara frigorifica cu lift. Avantaj cei care au domiciliul in sector 2,3 si in apropiere de zona Voluntari **3.500 - 3.900 L;** ☎0743.101.100 ancarosolution1@gmail.com

1024. **Sofer** Altan Express Logistik Srl Altan Express Logistik S.R.L angajam sofer de autoturisme si camionete 15 posturi vacante, sofer autocamion/masina de mare tonaj 15 posturi vacante si functionar administrativ 1 post. Relatii la telefon. **3.000 - 5.000 L;** ☎0738.491.099 stefania_zamfir@yahoo.com

1025. Sofer autoutilitara 3,5 tone Principalele atributii sunt: intocmire documente necesare efectuarii transportului; la sediul clientului asigura incarcarea marfurilor/ deseurilor de carton, fier, plastic, iar la depozit ajuta la descarcare. Adresa: str. Drumul Lunca Corbului, nr. 68, sector 3, Bucuresti. Salariu fix: 4000 Ron. Program de luni pana vineri, de la 8-17, cu o ora pauza de masa. Mai multe detalii la telefon 3.500 - 4.001 L; ☎0759.013.277/ 0743.290.897 alin@idealconsulting.ro

1026. **Sofer** autoutilitara, permis B, electrician automatizare Transport marfa in Bucuresti si in tara. Permis de conducere categoria B. Transporta si livreaza produsele companiei in Bucuresti si in tara. Angajam doar persoane din Popesti Leordeni sau din zonele apropiate. CV pe email. ☎0742.167.587 juridic@europacking.com.ro

1027. **Sofer** camion C+E, soferi experimentati, nu angajam incepatori, camion cu semiremorca, munca la container, munca in toata Romania. **6.500 - 8.500 L;** ☎0765.264.082 cargostelia@yahoo.com

1028. **Sofer** cat. B+C. Angajez sofer cat.B+C dube frigo, curse fixe Bucuresti si tara; ☎0766.777.082 cmcscris.srl@yahoo.com

1029. **Sofer** cat. D cu atestat din orasul Giurgiu si imprejurimi Angajez sofer categoria D cu atestat din orasul Giurgiu si imprejurimi pentru transport persoane catre Bucuresti. Salariu foarte motivant. **5.000 - 6.000 L;** ☎0741.222.255

1030. Sofer categoria B pe tara sunati doar cei care ati mai lucrat, se face un ciurcuit pe toata tara, nu sunt curse fixe, se pleaca de luni si programam rutele in functie de comenzi ce permit ajungerea acasa vineri searaSe lucreaza pe BursaTransport cu CMR, masinile sunt cu prelata, asadar la incarcare/descarcare necesita decopertare, uneori avem si marfa vrac (colaci teava, teava de apa, etc.)Masina IVECO DAILY spatiu de 15 paleti este dotata cu cabina de dormit + sirocou.Salariu: 4800 lei, se ofera de 2 ori pe luna, lunar oferim 50 de lei pentru telefon (folosire GPS si comunicare cu dispecerul) cand avem cursa de peste 300km (incarcare vineri - livrare luni) si necesita plecarea catre destinatie de duminica seara se ofera 50 de lei.Mai multe detalii la telefon 4.800 L; ☎0769.821.006

1031. **Sofer categoria B profesionist. SC angajeaza conducator auto categoria B in activitati de constructie-aprovizionare cu experienta si seriozitate, o persoana dinamica, responsabila si cu bune abilitati de comunicare, sector 2 sau 3, 4.500 L; ☎0731.066.140**

1032. **Sofer** categoria B pt. distributie produse panificatie Vel Pitar, cu domiciliul de preferat in sect. 4, Piata Sudului sau sector 3. Programul de la ora 01.00 pana in jur de ora 09.00. Angajam si ajutor soferi (necalificati). Contract perioada nedeterminata. Distributia se face pe sectorul 2 si 3. Salariu negociabil, atractiv, motivant, **3.599 - 4.999 L;** ☎0752.008.973 wio640@yahoo.com

1033. **Sofer** categoria C specializat autocontainiera skip loader pt. firma de salubritate. Salariu net 4.500 lei+ bonuri de masa. Plata ore suplimentar, salariu lunar fara intarziere. **4.500 L;** ☎0731.837.033/ 021.316.16.61

1034. **Sofer** categoria C specializat autocontainiera skip loader pt. firma de salubritate. Salariu net 4.500 lei+ bonuri de masa. Plata ore suplimentare, salariu lunar fara intarziere. **4.500 L;** ☎0731.837.033/ 021.316.16.61

1035. **Sofer** categoria C. Angajez sofer profesionist pentru camion 18 t. Curse locale in Bucuresti. Program luni-vineri, 10 h/zi.Salariu 5000-6500 lei. Decont transport. Locatie: Moara-Vlasiei, Caciulati, **6.500 L;** ☎0762.289.282

1036. **Sofer** categoria C. Grossner Trading angajeaza sofer categoria C cu domiciliu de preferat in zona Republica/ Cartier 23 august, Pantelimon, Titan, Popesti Leordeni, **4.000 L;** ☎0745.599.009 aprovizionare@grossner.ro

1037. **Sofer** categoria D, Popesti-Leordeni Angajez sofer categoria D cu atestat din sectorul 4 (Big Berceni, Aparatorii Patriei, Popesti-Leordeni, Danubiana si imprejurimi) pentru transport salariati. Salariu atractiv. ☎0748.111.951 office@championsline.ro

1038. **Sofer** cu atestat, Uber/ Bolt, Logan 2024. Dispunem de toate documentele necesare, autorizatii, copii conforme, ecusoane, case de marcat. Carte de munca platita de companie. ☎0733.326.355 mircea_isvoranu@yahoo.com

1039. **Sofer departament dializa. Companie cu renume in transportul pacientilor dializati angajeaza sofer departament dializa, in vederea transportului pacientilor dializati din Bucuresti si imprejuruimi. Plata salariilor la timp, contract de munca integral, sarbatori legale platite dublu, stabilitatea locului de munca; ☎0758.043.389**

1040. **Sofer** din sector 6, pentru autobasculanta de 3,5 tone angajeaza societate de constructii, angajarea se face cu carte de munca, **3.500 - 4.500 L;** ☎0765.863.886

1041. **Sofer** distributie Sofer distributie produse farmaceutice. Programul de lucru poate varia in functie de ruta cu masina acasa, pachet salarial atractiv alcatuit din parte fixa, tichete de masa si bonus de performanta in valoare de 4800 net cu potential de crestere. **4.800 L;** ☎0723.113.195

1042. **Sofer** distributie alimentara Restaurant de pranz angajeaza sofer categ B, pt distributie alimentara, progr Luni Vineri 6.30 - 16.30, nu se lucreaza sambata si duminica si sarbatori legaleZona Chiajna ☎0735.850.499 Santech.srl@gmail.com

1043. **Sofer** distributie, categoria B Societate comerciala cu profil de panificatie, angajam in conditii avantajoase sofer distributie, categoria B! Se ofera salariu atractiv, decontarea transportului, bonusuri de performanta! Sediul societatii este in Ilfov! ☎0720.490.396

1044. **Sofer distributie, categoria B. Societate comerciala cu profil de panificatie, angajam in conditii avantajoase sofer distributie, categoria B. Se ofera salariu atractiv, decontarea transportului, bonusuri de performanta. Sediul societatii este in Ilfov. Relatii la tel. ☎0720.490.396**

1045. **Sofer** duba Angajam sofer duba cu exterienta. Permis de conducere categoria B. Detalii la numarul de tel. ☎0721.560.444 cristalina.bisu@novum.ro

1046. **Sofer** firma distributie 3000+bonusuri distributie produse alimentare, program 8 ore/ zi luni-vineri 7-16, permis cat. B, sediul firmei Sos. Bucuresti-Magurele, zona de distributie in Bucuresti si Ilfov, masina full time, **3.600 L;** ☎0724.299.399 office@mrdfood.ro

1047. **Sofer** interventie, cu/ fara atestat de agent de securitate pentru OK Guard SRL, fondata in 1994. Salariul net 3.000 Lei. Experienta minim 2 ani ca sofer.

1048. **Sofer** livrator. Restaurant pizzerie Big Mic, Nicolae Grigorescu, Sector 3 angajez livrator 2 zile cu 2, salariu motivant, carte de munca, pranz asigurat; ☎0758.111.152/ 0765.586.101 office@bigmic.ro

1049. **Sofer** pensionar, persoana fizica, cauta sofer pensionar ce doreste sa si rotunjeasca veniturile. Programul dr la 7.00 - 15.00 maxim, dar de regula se ajunge mai devreme! **1.700 - 2.000 L;** ☎0727.009.710

1050. **Sofer** pentru camionete 3,5t, basculabile, transport agregate, pentru firma de constructii cu sediile in comuna Dragomiresti si Cornetu Ilfov. Pentru baza Cornetu 0764366081. Pentru baza Dragomiresti 0725981534 ☎0764.366.081/ 0725.981.534

1051. **Sofer** pentru distributie Carne pui si curcan in Bucuresti. De preferat sectorul 3-4 Bucuresti. Se angajeaza numai cu experienta in distributie pe masini de 3.5 tone **3.000 L;** ☎0737.222.666 contact@carnepui.ro

1052. **Sofer** pentru distributie alimente, cat. B, Bucuresti si Ilfov, salariu de incadrare 3.500 renegociabil dupa 6 luni de activitate. Obligatoriu cunostinte tehnice pentru mentenanta. Program L-V 9-17:30, **3.500 L;** ☎0766.305.837

1053. **Sofer** pentru livrari catering cu experienta, salariu 3000 ron, salariu motivant cu crestere anuala, tips, se asigura o masa pe zi, program 2 zile cu 2 libere, zona Petre Ispirescu, **3.000 L;** ☎0766.301.835 raduma_90@yahoo.com

1054. **Sofer** profesionist pentru autotractor euro 6+ semiremorca frigorifica posesor al categoriei C+E experienta ca sofer de tir/ intern si international; ruta Ro-Italia si retur, cu aceiasi beneficiari; ☎0744.630.942 alexandra_coreisa@yahoo.com

1055. **Sofer** profesionist Permis de conducere categoriile B, C si E. Experienta anterioara de minim 2 ani ca sofer. Capacitatea de a lucra independent. Cunostinte de baza despre regulile de transport si siguranta rutiera. **5.000 L;** ☎0755.220.100 recrutari@dsfretele.ro

1056. **Sofer** profesionist cat. C+E. angajam pentru curse externe regulate Romania-Bulgaria- Romania si Romania-Italia-Romania, duba frigo. Contract perioada nedeterminata. Mai multe detalii stabilim la o convorbire telefonica. ☎0743.842.671

1057. **Sofer** profesionist categoria C+E caut sofer profesionist categoria C+E pentru curse fixe zilnice. Contract de munca pe perioada nedeterminata, weekend liber, concediu platit. Incarcarile sunt cu plecare din Bucuresti pentru mai multe zone ale tarii. **6.000 L;** ☎0767.380.495 dkvautotransport@gmail.com

1058. **Sofer** profesionist categoria C, pentru curse locale in Bucuresti si imprejurimi. Program L-V +1 sambata inclusa, salariu 5.500-6.000. Garajul in Ilfov zona de nord Bucuresti, **5.000 - 6.000 L;** ☎0771.070.481

1059. **Sofer** profesionist categoriile B+C+E. Firma de transport angajeaza sofer profesionist categoriile B + C + E pentru transport marfa international. Curse catre Germania, Belgia, Olanda, Franta. Tur-retur. Salariu atractiv, **1.800 €;** ☎0741.224.455/ 0722.261.222 dan.iordache@transmondial.ro

1060. **Sofer** tir Angajez sofer tir (duba frigorifica) Ruta Romania - Grecia (Salonic) - Romania. Contracte Salariu fix lunar. Mai multe detali tel. **1.600 - 2.000 €;** ☎0720.728.899

1061. **Sofer** Tir Germania tur-retur, Rohrer Intersped angajeaza sofer Tir, categ B, C, E, atestat + permis ADR, pt. transp. RO-Germania-RO. Camion Actros. Cursele sunt tur-retur, nu se sta pe Comunitate. Necesar permis ADR. Garaj camion in Militari, S6; ☎0726.350.860 mihai.negreanu@roehrer.ro

1062. **Sofer,** Anzak Land SRL Bucuresti-Ella Icon, angajeaza soferi distribuie marfa pentru Bucuresti si tara, la depozitul din zona Obor, langa Kaufland Colentina, pentru livrare marfa in magazine mari, hypermarketuri. Salariu atractiv. La deplasari in tara se ofera diurna si cazare. Cerinte: permis cat. B, C; vechime permis min 3 ani; experienta min 1 an. Exclus pensionari. Sunati in intervalul luni-vineri, orele 9-18. ☎0754.013.465

1063. **Sofer,** Josi Logistic angajeaza sofer cu domiciliul in Constanta, cu experienta minim 1 an in domeniul distributiei de produse alimentare pentru zona Constanta. ☎0730.282.210

1064. **Sofer,** bucatar. Restaurant Zupano isi mareste echipa: Sofer cu experinta in Delivery. Bucatar cu experienta minim 5 ani; **3.000 - 5.000 L;** ☎0771.536.742 gogiuanadaniela@gmail.com

1065. **Soferi** cat. B pentru livrari, Firma de transport si montaj pentru produsele Ikea cu activitate de peste 17 ani angajeaza soferi cat. B pentru livrari la domiciliul clientilor.Responsabilitati: livrarea produselor de mobilier la domiciliul clientilor in echipe de 2 persoane (sofer si manipulant) cu masini de 3.5 tone.Oferta beneficii:- pachet salarial net 3.860 lei (salariu si bonuri de masa) pentru 18 zile lucrate pe luna (3 zile se lucreaza si urmatoarele 2 sunt libere).- contract de munca pe perioada nedeterminata- asigurare de accidente- program flexibil- loc de munca stabil si motivant.Nu ezita sa ne contactezi la tel. **3.860 L;** ☎0730.709.447 office@pronatur.ro

1066. **Soferi** categoria B, livratori, zona sector 2 Salariu: 4.700 brut (2.700 lei net), tichete 800 Lei. Bonus in functie de: prezenta, livrari, productivitate, tips. Program: 12 ore o zi da, una nu sau 8 ore. **4.000 - 5.000 L;** ☎0737.814.574

1067. **Soferi** categoria B, societate de reciclare angajeaza pentru transport si manipulare deseuri de carton, hartie si plastic. Candidatii ideali trebuie sa fie persoane serioase si de incredere. Militari, bd Timisoara, Loc Afumati, jud Ilfov. **3.500 L;** ☎0723.670.538

1068. **Soferi** categoria C pentru autobetoniere, la statie de betoane, locatie Soseaua de Centura Tunari. Salariu motivant + bonusuri. Pentru mai multe detalii nu ezitati sa ne contactati la tel. Va asteptam sa va alaturati echipei noastre **5.000 - 10.000 L;** ☎0787.403.918 rai88tunari@gmail.com

1069. **Soferi** cu atestat, Uber, Bolt, societate autorizata ARR, detinem Flota Logan GPL, masinile detin toate documentele cerute de noile reglementari, copii conforme, ecusoane, case de marcat; ☎0726.605.606

1070. **Soferi** cu categoria B, C, E, D, societate comerciala ambulanta privata angajam soferi B, C, E, pentru autosanitare, salariu 3.500 Lei bani in mana plus carte de munca, program 8 ore plus 1 ora pauza pe zi, de luni pana sambata la transport dialize, cu posibilitati de crestere salariala, sediul societatii este sector 2, str. Dragusin Deleanu nr. 1A; **5.000 - 5.500 L;** ☎0799.552.215 112@urgenteladomiciliu.ro

1071. **Soferi** cu permis categoria B angajam urgent pt livrari/ montaje mobilier experienta minima in domeniu: constituie avantaj permisul de conducere categoria B deoarece poate implica deplasari pe teren pentru livrari/ montaje. ☎0731.014.083 anastaractiv@gmail.com

1072. **Soferi** pentru achizitie/livrare electrocasnice in Bucureşti Electrocasnice-shop cauta soferi cat. B pentru achizitie si livrare electrocasnice in Bucuresti.Program: 11- 20. Salariu: 2500 lei. Relatii la tel. **2.500 - 3.000 L;** ☎0722.509.635

1073. **Soferi** permis categoria B, permis minim 3 ani, experienta camioneta de 4,50 m lungime, persoane punctuale, responsabile, cu spirit de echipa, carte de munca, salariu atractiv. Va rugam sa sunati de la ora: 14.00 - 17.00 (luni- vineri) ☎0722.393.476 vasile.timis@mch.ro

1074. **Soferi** profesionisti (C+E), urgent pentru transport marfuri - intern, punct de lucru zona Dragomiresti Deal-Clorogarla ☎0723.349.975/ 0728.989.515

1075. **Soferi** profesionisti pentru autocamioane Abroll, permis B, C, C+E, ADR experienta min 3 ani si disponibilitate pentru deplasari. Se poate oferi si cazare. Salariu 5000 lei + 55 ron diurna pe zi + bonus. **5.500 - 6.700 L;** ☎0725.333.503 tekko@tekko.ro

1076. **Soferi** ride-sharing Uber, Bolt, angajare /colaborare flota Soferi ride- sharing Uber, Bolt. Conditii foarte avantajoase, comision foarte mic, de doar 7% + 50 Lei/saptamana ☎0736.974.047

1077. **Soferi** taxi cu atestat valabil plan 400 Ron/ saptamana, posibilitate ramanere masina sau vanzare masina cu autorizatie ☎0752.110.404 apcristea@yahoo.com

1078. **Soferi** Tir. soferi de tir pentru Tarell Import-Export SRL, cu punct de lucru in Manolache, Glina, Ilfov, office@tarell.ro ☎0744.531.952 office@tarell.ro

1079. **Soferi** Uber, Bolt, soferi cu atestat, detinem flota Logan 3 GPL automobile noi, masinile detin toate documentele cerute de noile reglementari, au copii conforme, ecusoane, case de marcat; ☎0726.605.606

1080. **Soferi** Uber/ Bolt Angajam soferi pentru transport alternativ, cu carte de munca! Activitatea se desfasoara pe Logan nou (an de fabricatie 2023). Venit atractiv. ☎0722.307.702 cornelpetrescu76@yahoo.com

1081. **Soferi-livratori** cu autoturism personal; ☎0750.899.843/ 0726.666.622

1082. **Soferi.** Interactiv Rotari SRL angajeaza soferi. COD COR 832201. Oferim seriozitate, salarii competitive, bonusuri de performanta;

1083. Sortare colete minim 18 ani, disponibilitatea de a lucra in weekend, minim 8 claseSalariu net 2.500 ron, tichete in valoare de 800 ron, bonus de performanta 500 ron, transport asigurat, 3.800 - 3.801 L; ☎0771.226.332/ 0775.155.077

1084. **Sortator** produse Aeroport Otopeni. Pentru Aeroportul Otopeni cautam Sortatori Produse pentru magazinele noastre Duty Free. Program full time: 12 ore lucrate-24 ore libere. L-D, in ture de zi: 08:00-20:00. ☎0738.004.466 recrutare@lagardere-tr.ro

1085. **Spalator** auto cu experienta, sector 3, zona Dristor, mai multe detalii la telefon, **2.000 L;** ☎0729.081.557 autodrive.clean@yahoo.com

1086. **Spalator** auto Spalatorie auto Spalator auto cu experienta!! zona Floreasca! ☎0040722349339 georgy_taz@yahoo.com

1087. **Spalator** auto, angajez spalator auto cu experienta, zona Dristor, **2.000 L;** ☎0729.081.557 autodrive.clean@yahoo.com

1088. **Spalator** auto, angajez spalator auto zona Dristor, sector 3, **2.000 L;** ☎0729.081.557 autodrive.clean@yahoo.com

1089. Spalator calcator, program 15 zile pe luna, angajam personal pentru pozitia de receptionera/ spalatoreasa - calcatoreasa in TG Mures Shopping City. Nu este nevoie de experienta anterioara. Cautam persoane muncitoare, organizate, responsabile care sa iubeasca curatenia si munca in echipa. Nr. tel. 2.400 - 3.000 L; ☎0775.354.415 raluca.negara@gmail.com

1090. **Spalator** de vase. Cautam spalator de vase pentru bucatarie cu activitate de cantina in Voluntari, jud. Ilfov (British School of Bucharest). Programul este L-V, in doua ture (7:00-16:00 si 10:00-19:00). ☎0732.810.295 hr@britishschool.ro

1091. **Spalator** vase pentru restaurantul Clubului IDM. Contract de munca cu norma intreaga, salariu motivant si bonusuri. Program 2 zile cu 2 libere. Programari interviu la telefon ☎0723.689.048 hr@idm.ro

1092. **Spalator** vase pentru laborator cofetarie, punctul de lucru se afla in Magurele, Jud. Ilfov. Variante accesibile de transport in comun - din zona Jilava, Rahova si Ghencea **3.000 L;** ☎0730.084.250 ioana.constantin01@gmail.com

1093. Spalator vase. Restaurant in zona Timpuri Noi, langa metrou angajeaza personal pentru postul de spalator de vase; ☎0728.800.288 dragos.bozsanui@biutiful.ro

1094. **Spalator** vehicule S.C Z.Y. Auto International S.R.L, CUI 41704492, organizeaza in data de 05.12.2024 ora 10:00 concurs in vederea ocuparii a 2 posturi de spalator vehicule cod COR 912201. ☎0764.872.999 legislatiamunciiexpert@gmail.com

1095. **Spalator** vehicule Tura de zi/noapte pentru obiectiv din zona Gara Basarab. Oferim si tichete de masa. ☎0758.097.682

1096. **Spalator** vehicule Tura de zi/noapte pentru obiective din Bucuresti, zona Ferentari. Oferim salariu motivant si tichete de masa. ☎0758.021.303

1097. **Spalatoreasa** pentru spalatorie/ curatatorie haine sector 5. Prosper Mall, Calea 13 Septembrie. Angajam doamna cu/ fara experienta pentru postul de spalatoreasa/ calcatoreasa. Totul se invata la locul de munca. **3.000 - 3.700 L;** ☎0727.015.015

1098. **Spalatori** auto, pentru spalatorie cu vad aflata Obor, Lizeanu. Salariu 1.500-2.500 Lei, oferim carte de munca, procent la lucrari, **3.000 L;** ☎0766.343.435 costipec@yahoo.com

1099. **Spalatori** vase - zona Mall Promenada Sos Pipera 42, la 2 min de metrou Aurel Vlaicu. Restaurant nou. Prezenta la program 2+2 sau 1+1, 12 h. Salariu atractiv, motivant. ☎0721.634.401 go4tavi@yahoo.co.uk

1100. **Specialist** software si echipamente audio-video Universitatea Crestina Dimitrie Cantemir angajeaza specialisti software si echipamente audio-video. Doriterii pot transmite CV la edresa de email; resurse.umane@ucdc.ro

1101. **SSG** Group angajeaza: agenti securitate, agenti interventie, sef tura, dispeceri. Bonusuri de performanta, prime. Salarizare cuprinsa intre 2500-3500 lei; ☎0725.500.510/ 0732.830.207

1102. Stil Ambalaj angajeaza: Motostivuitorist, Lucrator depozit, Lucrator Comercial, (vanzatoare/operatoare facturare/preluare/procesare comenzi). Bine ai venit la Stil Ambalaj. Sau cel putin, asa veti auzi dupa ce va decideti sa veniti la interviu. Despre tine deja stim: esti o persoana seriioasa, respectuoasa, dinamica, sociabila, pregatita de implicare si interactiune cu oamenii. Poate ai si minim 1 an de experienta, nu e obligatoriu, dar te poate ajuta.Cat despre noi, suntem Stil Ambalaj, o echipa tanara, interactiva, primitoare si serioasa, dispusa sa-ti fie alaturi in procesul tau de dezvoltare in cadrul companiei noastre.Te poti alatura echipei noastre ocupand urmatoarele posturi:-Lucrator Comercial (vanzatoare / operatoare facturare/preluare/procesare comenzi) Pentru acest post, experienta anterioara constituie un avantaj, dar nu este obligatorie, atata timp cat esti dornic/dornica de munca si nu ti-e frica sa inveti lucruri noi. In principal, ocupand acest post, vei avea ca obiective principale interactiunea cu clientii, facturarea si vanzarea produselor noastre si vei lucra in magazinul Stil Ambalaj din Afumati.-Motostivuitorist / Manipulant marfa Vei pregati comenzi impreuna cu colegii tai, vei incarca/descarca marfa si vei ajuta la mentinerea depozitului nostru ordonat si curat. Stil Ambalaj se ocupa cu distributia de ambalaje de unica folosinta si consumabile HoReCa si detine un loc important pe piata ambalajelor de peste 13 ani.Pentru a-ti face o idee despre noi, ne poti accesa site-ul www.stilambalaj.ro , sau daca esti deja interesat/interesata , ne poti trimite CV-ul pe mail sau ne poti contacta direct telefonic 0769245680, 0756109655, pentru stabilirea unui interviu sau CV la emailEmail : vanzari@stilambalaj.roTe asteptam in echipa noastra ! - ☎0756.109.655/ 0769.245.680 vanzari@stilambalaj.ro

1103. **Stivuitorist** / manipulant marfa depozit Metav Pipera cautam un stivuitorist si un manipulant marfa pentru depozit Metav Luni-Vineri 09:00-18:00. Experienta si Atestatul de motostivuitorist reprezinta un avantaj. Oferim tichete de masa abonament medical ☎0749.860.000 mihaela.falcuta@globalhrservices.ro

1104. **Stivuitorist** cu minima experienta, cerinte: minim 8 clase, cazier, disponibilitate la efort fizic,minim 3 luni experienta pe lame laterale.Beneficii: 3.500-3.800 Ron, tichete 40 Ron/zi, spor de noapte, spor ore suplimentare. Transport asigurat metrou Pipera.Program: 3 schimburi **4.300 - 4.500 L;** ☎0775.155.077/ 0771.226.332

1105. **Stivuitorist** Sindrilita conducerea stivuitoarelor (electric/ diesel). Necesar autorizatie. Oferim masa calda in fiecare zi. Salariu 5.000 Lei/ prima luna. **5.000 L;** ☎0733.973.943/ 0733.973.943

1106. **Stivuitorist** VNA (Dragomiresti, IF) - Tura de zi si de noapte. Angajam Stivuitorist VNA, Dragomiresti-Deal IF, ☎0722.432.542/ 0731.333.616 hr_ro_logistics@notino.com

1107. **Stivuitoristi** cu sau fara experienta firma din Bucuresti angajeaza pentru punctul de lucru din Pantelimon Ilfov stivuitoristi, asiguram si scolarizare pt. a obtine atestat, se ofera salariu negociabil, relatii la telefon, de luni pana vineri intre orele 9-17; ☎0722.480.197 office.egyglobal@yahoo.ro

1108. **Strungari** carusel, lacatus constructii sudate, lacatusi ajustori, frezor universal, sudor CO2 + autogen pentru Faur Bucuresti. Program 8 h, bonuri de masa ☎0788.343.716 faur_conta@bega.ro

1109. **Studenta,** student kinetoterapie Bucuresti, pt.recuperare batran Urgent caut studenta sau student kinetoterapie Bucuresti, pt. recuperare domn cu Parkinson. Sala complet mobilata si echipata kineto. Program aproape zilnic inte 17 -19. Daca vrei raspuns da mesaj whatsapp - 0723 440 440 -Mihai. **3.500 - 4.000 L;** ☎0723.440.440

1110. **Stungar** universal Angajam strungar universal - strung normal, acceptam si pensionari eventual cu program redus. Locatia: Piata Sudului, S4 in incinta ICTCM ☎0722.675.402 romindenergim@gmail.com

1111. Sudor argon/ mig mag pentru domeniul balustrade scarii, confectii metalice. Zona Berceni, metrou Dimitrie Leonida. Program 8-16:30 de luni pana vineri. Plata saptamanal. 6.000 - 8.000 L; ☎0756.721.404

1112. **Sudor** electric, autogen firma de constructii angajeaza pentru sediul din Cornetu ☎0723.567.941 adrian.stoian@gama-admin.ro

1113. **Sudor** pentru depozit tevi otel Sudor pentru instalatii de gaze si apa. Adresa depozit: str. Ghetu Anghel nr. 1, incinta Comat Electro, sector 3, Bucuresti. **4.500 L;** ☎0745.599.009 aprovizionare@grossner.ro

1114. **Sudor** si necalificat care sa taie cu drujba, sudor pentru doua balamale, 150 Lei part time, cand sunteti disponibil de preferinta in weekend. Necalificat care sa stie sa taie cu drujba **150 L;** ☎0734.402.006

1115. **Sudor-lacatus.** Sudor lacatus mecanic reprezentanta service camioane si remorci, venituri lunare 4000-6000 lei, conditii bune de lucru. Bd. Preciziei, sector 6, metrou Preciziei - Pacii, rel tel./email **4.800 L;** ☎0749.102.603/ 0749.102.608 resurseumane@edparts.ro

1116. **Sudori** angajam sudori Mig-Mag, pentru lucrari de intretinere si confectii metalice la fabrica din loc. Sindrilita - IF. Se cere seriozitate, experienta si viteza de lucru. Asiguram 2 mese calde/ zi. **4.500 L;** ☎0733.973.943 tekko@tekko.ro

1117. **Sudori** si lacatusi confectii metalice, sudura electrica pentru reabilitari blocuri, la refacerea structurii metalice pentru balcoane, salarii atractive si bonusuri de performanta **5.500 - 6.500 L;** ☎0747.340.686 manea.construct@gmail.com

1118. Supervizor zonal Angajam supervizor zonalcontrol marfa + calitate) pentru un lant de patiserii. Suntem in cautarea unei persoane cu studii superioare, bine organizata, cu aptitudini bune de comunicare care sa sustina si sa incurajeze lucru in echipa. ☎0746.268.801

1119. **Supravegetor** utilaje de productie (mici reglaje) pentru fabrica produductie in Bragadiru, program 8 ore, decont transport ☎0766.282.821

1120. **Tablotier** cu experienta Companie specializata in executia de instalatii electrice industriale/ sisteme fotovoltaice angajam pentru sediul din Mogosoaia. Activitatea zilnica se desfasoara la sediul din Mogosoaia. **900 - 1.300 €;** ☎0747.880.011 elena.dinu@exeholding.com

1121. **Tag** Aperitivo Bar Ne marim echipa. Angajam bucatar, barman, personal spalat vase si manager. Cautam oameni seriosi, dornici de munca si cu experienta in domeniu. Programul, salariul si restul detaliilor se discuta telefonic si in cadrul unui interviu. ☎0744.337.871

1122. **Templar** cu experienta Angajam urgent templari cu experienta, firma este pe Calea Plevnei, nr. 145, acces usor de la metrou Grozavesti. Oferim salariu motivant, program de lucru 08:00-16:30. ☎0730.592.792 office@optim4all.ro

1123. **Templar** cu experienta in domeniul mobilierului din pal si mdf vopsit. pentru societate cu sediul in Bucuresti sect 3. in incinta Faur. Program de lucru luni - vineri 8.00-17.00 cu pauzele aferente. Salariu intre 6.000 Lei si 7.000 Lei net in functie de experienta; **5.000 - 6.500 L;** ☎0755.704.074 leu.costel@gmail.com

1124. **Templar** cu experienta maremedie, pentru prelucrarea lemnului masiv preferabil de o varsta matura, chiar si aproape de pensionare. Salariu de 5.000 - 5.500 lei net. Locatie Rond Pipera. Detalii la numarul de telefon **5.000 - 5.500 L;** ☎0747.729.989 andrei@retrodraft.ro

1125. **Templar** pentru mobila la comanda schite, desene, masuri cote, montatormobilier, Sos. Viilor nr. 56. ☎0727.127.729/ 0762.771.459

1126. **Templar** sau fost templar pentru masuri, desen, cote. Salariu atractiv. Program 8.00-17.30 L-V. Nicu; ☎0762.771.459

1127. **Templar** scheleti canapele, fotolii, paturi si mobila pal/mdf pentru aceasta pozitie este nevoie de un nivel mediu de experienta in executia scheletilor de canapele, paturi, fotolii, in general produse tapitate si a mobilierului din pal, mdf, hpl si lemn masiv. **5.200 L;** ☎0758.657.595 office@kardinale.eu

1128. **Templar** si circularist/masinist debitare pal si aplicat cant abs pentru productie mobilier pal.Pozitii libere: 2Program de lucru: 8:00-17:30, Luni-Vineri,Dobroesti,Ilfov,Salariu negociabil in functie de experienta si aptitudini,Comisioane de performanta ☎0723.185.368/ 0723.306.132

1129. **Templar** si vopsitor MDF in cabina pentru societate cu punctul de lucru in sector 3 (in incinta Faur). Salarii incepand de la 6.000 Lei, program de lucru luni-vineri, 8.00- 17.00, angajez si incepatori dornici sa invete. **6.000 - 7.000 L;** ☎0755.704.074 leu.costel@gmail.com

1130. **Templar,** fost templar pentru mobila schite, masuri, cote, la birou. Sos.Viitor nr. 56. ☎0727.127.729/ 0762.771.459

1131. **Templari** cu experienta Cerinte

LOCURI DE MUNCĂ

1182. Vanzatoare magazin alimentar pentru tura de noapte Angajam vanzatoare in magazin alimentar pentru tura de noapte.Program 19-7, o seara da, una libera sau doua seri da, doua libere. Salariu 3400 lei. Salariul creste dupa prima luna. Magazinul este in Piata Iancului, sector 2. 3.400 - 3.500 L; ☎0792.388.042

1183. **Vanzatoare** magazin online si magazin stradal, fashion si obiecte de design Suntem un brand local de produse premium si ne dorim colaborare pe termen lung cu o persoana reponsabila cu vanzarile pe site si in magazinul stradal. Candidatul ideal-abilitati de vanzare, prezenta placuta, cunoasterea limbii engleze, abilitati digitale, organizat si proactiv. Full time. dana_paun_i@yahoo.com

1184. **Vanzatoare** minimarket orasul Pantelimon, casiera magazin salariu de la 3200 lei. Pentru mai multe detalii sunati. Strada Dobrogeanu Gherea nr. 63; **3.200 - 3.500 L;** ☎0720.160.140 anjemeurolight@gmail.com

1185. **Vanzatoare** Patiseria Tineretului Recrutam persoana cu experienta, responsabila, punctuala si cu bune abilitati de comunicare. Oferim pachet salarial atractiv si beneficii extra. Program o saptamana dimineata, o saptamana dupa-amiaza si weekend-urile prin rotatie. **3.500 L;** ☎0770.118.383 recrutare@patiseriatineretului.ro

1186. **Vanzatoare** patiserie Sos. Colentina Patiseria Maryab, Soseaua Colentina nr 76, bl 111Inters. sos. Colentina cu sos Fundeni. Angajam: vanzatoare cu un mimim de experienta in domeniu, program fix/ in ture/ 1 zi da, 1 zi nu. Mai multe detalii la nr. de telefon din anunt; ☎0765.733.900 maryabpatiserie@gmail.com

1187. **Vanzatoare** patiserie- covrigarie in Auchan Titan Angajam vanzatoare dornica sa lucreze intr-o echipa prietenoasa in patiseria noastra din Iris Shopping Center (Auchan Titan). Oferim salariu atractiv, bonuri de masa, bonus la incasari si stabilitate, ☎0765.637.615

1188. Vanzatoare pentru macelarii din Bucuresti, se lucreaza maxim 15 zile pe luna. Salariul lunar net 3.500 Ron + tichete de masa. Transator - se lucreaza 8 ore pe zi, salariu de minim 6.000 Ron net. Macelariile sunt deschise in pietele Drumul Taberei, Crangasi, Titan (fosta Piata Salajan), Delfinului, Obor. 3.500 - 6.000 L; ☎0737.766.952/ 0768.856.805 officemvretail@yahoo.com

1189. **Vanzatoare** pentru magazin alimentar, zona Dristor sector 3. Program o zi cu o zi 8:30-23:00 inclusiv weekend. Salariu 3.500 lei **3.500 - 3.501 L;** ☎0744.668.445

1190. **Vanzatoare** pentru mic fast food in centrul Bucurestiului, program luni-vineri, 09.00 -17.30. Weekendul si sarbatorile legale liber. Venit lunar in functie de experienta 3200- 3.500 Lei, masa asigurata, contract de munca, posibilitate de crestere. **3.500 L;** ☎0731.470.850

1191. **Vanzatoare** si brutar. Brutarie piata Domenii ne marim echipa! Avem nevoie de un brutar si doua vanzatoare! Salariu atractiv oferim bonificatii in functie de harnicie si eficienta! Pentru mai multe detalii sunati la numarul 0736563245 ☎0736.563.245/ 0769.249.306 Sima.maria29@icloud.com

1192. **Vanzatoare** si modelatoare covrigi cu experienta in domeniu, pentru covrigarie. **4.500 L;** ☎0722.244.791 omahmut53@gmail.com

1193. **Vanzatoare,** Aurora angajeaza pentru magazinul situat in Bucuresti, Piata Obor - Market & Complex Comercial, unde comercializam carne si preparate din carne. ☎0729.440.274 office@auroraodobesti.ro

1194. **Vanzatoare,** magazin mixt situat in zona centrala, angajam pentru tura de zi, program 8 ore. Mai multe detalii la tel. Rog si ofer seriozitate; ☎0723.348.148 dodoandreea53@gmail.com

1195. **Vanzatoare,** femeie de serviciu modelatoare Angajam vanzatoare, femeie de serviciu, modelatoare paine panificatie, ofer cazare Bucuresti sec 1, salariu atractiv ☎0730.415.128 altuntasmehmet790@gmail.com

1196. **Vanzatoare,** numai cu experienta pentru magazine specializate carne pui si curcan in Bucuresti. Conditii avantajoase, program o saptamana cu o saptamana, **3.500 L;** ☎0764.001.111 contact@carnepui.ro

1197. Vanzatoare, vanzator, angajam pentru minimarket, magazin alimentar in zona Brancoveanu/ Oraselul Copiilor, Bucuresti. Salariu atractiv fix, 2.700 lei/ luna, plus tips-uri considerabile/ zi, minim 600 lei/luna. Program de lucru doua zile cu doua libere. Concediul platit. Carte de munca. Asiguram transport (taxi) de la locul de munca catre acasa 3.300 - 3.400 L; ☎0721.572.724 aura_baloiu@yahoo.com

1198. **Vanzatoare/** vanzator, Piata Iancului, pentru magazin alimentar sos Mihai Bravu 132, nu este necesara experienta, carte de munca. Climat placut, program in ture, flexibilitate, ore suplimentare platite. **3.000 L;** ☎0748.038.249

1199. **Vanzator** / casier locatii Treevi Pizza al Taglio Angajam vanzator / casier locatii Treevi Pizza al Taglio ☎0734.339.346 Mihai.zimbrea@tomcathospitality.com

1200. Vanzator de noapte pentru minimarket de cartier programul este de 15 nopti lucratoare pe luna, de la ora 20:00-8:00, 2 nopti libere/2 nopti de munca. Magazinul este situat in sectorul 4 din Bucuresti, pe strada Izvorul Rece. Rog si ofer seriozitate. Experienta in domeniu reprezinta un avantaj. Pentru mai multe detalii contactati-ma la numarul de telefon din anunt; 2.999 - 3.000 L; ☎0731.640.927

1201. Vanzator in magazine de plante si flori - Floraria Trias Lujerului Daca iti plac florile, plantele, ai atitudine pozitiva si vrei sa te dezvolti ca florist sau vanzator intr-o florarie moderna? Te asteptam la interviu. Posturi disponibile in Floraria Trias Lujerului. 4.000 - 4.500 L; ☎0751.136.426 recrutare@trias.ro

1202. **Vanzator** in magazine de plante si flori - Pipera si Jolie Ville Baneasa Daca iti plac florile, plantele, ai atitudine pozitiva si vrei sa te dezvolti ca florist sau vanzator intr-o florarie moderna? Te asteptam la interviu. Posturi disponibile in Jolie Ville . **4.000 - 4.500 L;** ☎0751.136.426 recrutare@trias.ro

1203. **Vanzator** la domiciliu si ajutor bucatar. Dominos Pizza angajeaza vanzator la domiciliul clinetului pe baza de comanda si ajutor bucatar. Cerinte: vorbitor de limba engleza, fara antecedente penale, nu necesita experienta;

1204. **Vanzator,** lucrator comercial in supermarket Cerinte: minim 10 clase, cazier curat, disponibilitate efort fizic. Salariu 3.000 lei - 40 lei/ zi bonuri masa, al 13-lea salariu, bonus loialitate, sporuri. Program sch 1: 05:30-14:00, sch 2:14:00-22:30. Detalii la tel. **3.500 - 4.000 L;** ☎0759.422.306

1205. **Vanzator-** gestionar, magazin cu profil cosmetica detergenti Magazin de specialitate cosmetica-detergenti, operatiunile se fac cu scaner. Program de 8 ore,doua schimburi. Magazinul se afla pe strada Margeanului la nr 32, sector 5, Bucuresti. **4.000 L;** ☎0722.389.879 rotta_comimpex@yahoo.com

1206. **Vanzator/** lucrator comercial in supermarket Cerinte: min. 8 clase. Salariu: 2950 lei+ 40/zi lei tichete masa+ 270 lei bonus+ bonus loialitate+ sporuri. Program de lucru: 2 schimburi: 05:30-14:00 -14:00-22:30 **3.500 - 4.000 L;** ☎0759.763.612

1207. **Vanzator/vanzatoare.** Angajez vanzator/vanzatoare la un magazin mixt de cartier, salariu incepand de la 3000 lei+carte de munca, se lucreaza o zi cu o zi. Magazinul se afla in sector 2 zona Delfinului, ☎0769.628.156/ 0722.672.971

1208. **Vanzatori** - lucratori comerciali supermarket. Cerinte: minim 8 clase. Salariu: 2950 lei+40/zi lei tichete masa+270 lei bonus + bonus loialitate + sporuri. Program de lucru: 2 schimburi: 05:30-14:00-14:00-22:30; **4.000 - 4.500 L;** ☎0759.422.306

1209. **Vanzatori** magazin alimentar. Magazin alimentar mixt non stop angajeaza lucrator comercial pentru tura de noapte si pt casa de marcat, 6 zile cu un liber pe saptamana, salariu 3200 lei net. Rog seriozitate. Magazinul este situat in sectorul 3, zona Nerva Traian, Vitan, **3.200 L;** ☎0737.623.623 katiranci.cristina@yahoo.com

1210. **Vanzatori** presa cu experienta pentru sectoarele 1 si 6. Salariu atractiv ☎0733.906.777 criss_mondo@yahoo.com

1211. **Vase** si curatenie restaurant Cautam personal vase si curatenie pentru locatie centrala (Cismigiu). Salariu intreg pe contract. Program de lucru 07.00 16.00. Program 5 cu 2. Pentru programare interviu sunati! **3.000 - 3.500 L;** ☎0726.954.518 george.bleau@rttl.ro

1212. **VEN.TO** Financial Investments S.R.L. - angajeaza Ajutor bucatar, cod C.O.R.941101 - 5 posturi; C.V. la email: montecons tructinvestment@gmail.com

1213. Vopsitor camioane si remorci reprezentanta service camioane si remorci angajam vopsitor auto cu experienta. Oferim conditii bune de lucru si veniturl lunare 5000-7000 lei, bd. Preciziei. Rog trimiteti CV la email; 6.000 L; ☎0749.102.603/ 0749.102.608 resurseumane@edparts.ro

1214. Vopsitor industrial la pistol. Vopsitor pentru confectii metalice din otel Zona Berceni, metrou Dimitrie Leonida. Program luni -vineri 8 - 16 : 30, 5.000 - 6.000 L; ☎0756.721.404 fabmdesign@gmail.com

1215. **VRU** Interior S.R.L. angajeaza montator placaje Rog trimiteti CV-ul la email sau sunati la tel. ☎0759.322.877 contact@vru-interior.ro

1216. **Vulcanizator** auto. Angajam vulcanizator auto cu minima experienta, minim 10 clase, permis cat. B, program de lucru luni-vineri intre orele 08:30 - 17:00, salariu 3000 Ron net, 30 Ron/zi tichete de masa, locatie sector 3, **3.600 - 3.700 L;** ☎0743.751.117

1217. Xclusive angajari. Xclusive Grill & Crepes, restaurant angajeaza personal pentru spalat vase. Se ofera supersalarizare, conditii bune de munca, contract munca perioada nedeterminata. Relatii la tel. ☎0731.234.398/ 0723.166.463 ionutstoicaro@yahoo.com

1218. **Yamaluxe** Apartaments SRL angajeaza femeie de servici. pentru cei din provincie se ofera cazare. **3.700 L;** ☎0722.600.378 office@npw.ro

1219. **Yapi** Merkezi Insaat Ve Sanayi Anonim Sirketi Istanbul- sucursala Bucuresti angajeaza: inginer sef in constructii (4) sef birou tehnic (1) operator introducere, validare si prelucrare date (2) functionar administrativ (2) proiectant inginer constructii (2) muncitor necalificat la intretinere de drumuri, sosele, poduri, baraje (20), sef birou financiar (2) inginer constructii civile, industriale si agricole (4) . Interviu 9.12.2024 la sediu ☎0749.644.645

1220. **Zilieri/** sortare si ambalare cartofi/barbati si femei angajam urgent Angajam urgent barbati si femei, pentru sortare cartofi depozit. Cerinte: Disponibilitatea de a incasa banii pe card. Se ofera: 200 lei net/ zi, Plata se face la 2 saptamani in cont bancar. Contract munca perioada determinata-1 luna. Program: 3 schimburi **200 L;** ☎0728.210.377

1221. **Zugrav** angajam pentru interioare in Bucuresti, lucram numai la interioare/ renovari. Angajat cu carte de munca, plata la 2 săptămani, salariul negociabil ☎0744.162.292

1222. **Zugrav** cu experienta Cautam un zugrav cu experienta pentru a asigura mentenanta si ingrijirea apartamentelor noastre in regim hotelier. Trebuie sa ai experienta in aplicarea de glet, reparatii, retusuri, zugraviti si sa iti placa sa lucrezi intr-un mediu dinamic.- Program: Luni - Vineri, 8h de lucru + 1h pauza de masa- Necesar permis categoria B- Asiguram masina pentru deplasarile in interes de serviciu si echipament de lucru. Daca esti o persoana responsabila, cu atentie la detalii si dornica sa lucrezi intr-un mediu stabil, unde iti este respectata munca, aplica acum! ☎0764.840.570 mariana.dobre@homey.com.ro

Oferte part time

1. **Agent** curatenie in zona Caramfil/Barbu Vacarescu. Angajam agenti curatenie, program 4 ore/ zi, de luni pana vineri. Mediu de lucru placut si salariu motivant; ☎0770.672.120 office@theprovider.ro

2. **Agent** de curatenie, program part time. Program de lucru 4 sau 5 ore, dimineata sau dupa-amiaza. Asiguram decontare transport si bonusuri. **1.200 - 2.000 L;** ☎0799.777.057 servicii@curateniedetaliu.ro

3. Agenti DDD (deratizare, dezinsectie, dezinfectie) Societate prestatoare de servicii DDD (deratizare, dezinsectie, dezinfectie) angajeaza agent DDD cu experienta, posesor carnet de conducere, porgram flexibil. Pentru posesor auto ce o folosesc in interes de serviciu se deconteaza carburant si cota parte la intretinerea auto. 4.000 - 5.000 L; ☎0742.111.113 office@dustfm.ro

4. Agenti de curatenie. Firma de curatenie angajam agenti de curatenie pt. cladire de birouri, program zilnic de la 05:30-08:30 dimineata, de luni pana vineri. Sambata si duminica liber. Locatie fixa, zona Piata Victoriei. Relatii la tel. ☎0722.244.214

5. **Ajutor** menaj usor pentru un barbat singur/divortat barbat divortat doresc ajutor menaj usor (doua ore) domnisoara, doamna prezentabila **100 L;** ☎0767.034.101

6. **Ambalator** fructe si legume Buftea Angajam doamne pentru ambalat legume si fructe in Buftea(Flamanzeni) part time 4h L-V. Bonus de performanta. Posibilitate full time. **1.200 - 2.000 L;** ☎0753.061.113 lucianastan99@gmail.com

8. **Asistenta** part time Strain, vin periodic in Bucuresti. Doresc o colaborare part time cu persoana tanara, dinamica, care sa ma ajute in primul rand sa perfectionez limba romana. Program flexibil. Seriozitate. Mail sau sms ☎0735.257.599 diffusion47@yahoo.it

7. **Asistent** munca audit financiar si contabilitate Asistentul va trebui sa participe la inventarierea stocurilor clientilor de audit financiar, trimiterea scrisorilor de confirmare a soldurilor si inregistrare documente clienti mici de contabilitate. Nu conteaza varsta. Cerinte minime de Excel si contabilitate. Contactati-ne pe whatsup la numarul de telefon 0762666992 sau pe email dan@taxauditsolutions.net. **300 - 500 €;** ☎0762.666.992 dantaxauditsolutions@gmail.com

9. **Asistenta** part-time Antreprenor, caut colaborare part-time cu studenta sau femeie tanara si dinamica (18+), draguta, open-minded si de preferat supla. Comunicare doar prin mesaje WhatsApp. ☎0729.002.142 dorian.dream@yahoo.com

10. **Asistenta** personala Manager, cetatean strain cauta asistenta personala pentru activitatea zilnica, insotirea si organizarea agendei si a comunicatiei. Program flexibil, poate fi studenta. Va rugam trimiteti CV insotit de foto pe email. **5.000 L;** hroffice789@gmail.com

11. **Asistenta** personala manager general Tanara, aspect fizic placut, cunostinte operare PC si limba engleza. persoana implicata, responsabila, atenta la detalii. Program flexibil, poate fi studenta. Nu este necesara experienta. CV+foto pe email. **7.000 L;** hroffice789@gmail.com

12. **Asistenta** personala, 38 de ani, caut o domnita (18+) care vrea sa isi rotunjeasca veniturile. Ce detalii sunt de stabilit, le stabilim de comun acord. Contact doar pe mail, te rog sa atasezi si o poza. lon.filip87@yahoo.com

13. **Asistenta** personala, caut domnisoara/ doamna draguta pentru postul de asistenta personala, program flexibil 2-3 ore/ saptamana, venit in functie de performanta. Rog cateva poze, detalii pe whatsapp, **5.000 L;** ☎0799.656.160

14. **Asistenta** personala, frumoasa, educata pentru o persoana cu aceleasi calitati. Program lejer 2 - 4 ore pe saptamana, plata la zi, foarte atractiva. Detalii pe whatsapp. Rog poze si seriozitate. **5.000 L;** ☎0799.656.160

15. **Avon** Romania si Oriflame recruteaza reprezentanti vanzari, vrei un venit suplimentar contacteaza-ma. CV pe e-mail: **2.500 L;** ☎0771.174.179 rehauoffice@gmail.com

16. **Barman** part time restaurant Little Vietnam Cautam barman part-time pentru Little Vietnam restaurant care sa lucreze vineri, sambata si duminica. Oferim un salariu intre 190-250 lei pe tura, o masa din partea casei si de asemenea cafele. ☎0750.415.562 floryy.dao@gmail.com

17. **Barman** part time. Braseria zona Dorobanti, echipa tanara. Se lucreaza in weekend, pe ture. Se asigura tips, pauza de masa, decont transport Metreorex/RATB. Mai multe detalii pe whatssapp sau telefon, la numarul din anunt. ☎0744.792.827

18. **Brutar** si cofetar Suntem in cautareaunui brutar pasionat pentru a se alatura echipei atelierului nostru de productie artizanala. Dorim sa cunoasteam o persoana pasionata si dedicata m cu simt responsabil si cu experienta solida in arta brutariei. Beneficii : - Mediu de lucru placut - Bonusuri in functie de performanta- salariu motivant in functie de cunostiinte si experintele demonstrabila . Pentru mai multe detalii apelati numarul tel. sau lasati cv-ul la adresa de email. **4.000 - 8.000 L;** ☎0765.408.936 office@14th-lane.com

19. **Bucatareasa** 2 zile pe saptamana, pentru o familie de 6 persoane. Candidata/ candidatul trebuie sa stie sa gateasca cel putin mancare romaneasca. Rog contact pe WhatsApp pentru cele/cei interesati. ☎0722.755.220 arina@brat.ro

20. **Colaborator** pensionar - Piata Romana. Caut un colaborator cu abilitati tehnice, serios si priceput la mici reparatii interior/exterior, taiere lemn, metal, ajutor la pregatire pachete. Program de colaborare (plata la zi sau saptamana). ☎0799.800.870

21. **Colindatori.** Iti place spiritul sarbatorilor de iarna? Daca esti o persoana care canta la chitara, flaut, vioara,etc. sau pur si simplu ai aptitudini vocale native si iti plac colindele, atunci te astept sa formam un grup de colindatori. ☎0730.322.320

22. **Collaborators** interested in becoming online influencers I am looking for business partners/ collaborators of any age interested in becoming online influencers/ creators on Instagram/ TikTok/ YouTube and so on. Message me on Telegram WhatsApp **5.000 - 10.000 €;** ☎0720.121.072 wwwsincronixcom@yahoo.com

23. **Contabil** primar Angajam pentru departamentul de contabilitate, o persoana dornica sa invete, experienta in contabilitate primara constituie un avantaj (program mentor), zona Unirii, prezenta obligatorie, part time, seriozitate. ☎0721.163.334 oty_1980@yahoo.com

24. **Conversatii** online. Vrei sa fii model online de succes? Garantam 5.000 $ - 10.000 $ incasari lunare. Plata pe loc. Studiouri la: Unirii, Crangasi, Romana. Experienta nu este necesara. Contacteza-ne acum telefonic/whatsapp, **8.500 €;** ☎0728.611.611 supremeoffice@yahoo.com

25. **Coordonare** afacere firma fara risc Bucuresti Ai o personalitate puternica? Vrei o viata mai buna? Vrei un venit pasiv? Vrei sa lucrezi de acasa? Esti o persoana cu spirit de echipa? Ai calitati de leader? Daca da, am o solutie clara pentru tine si familia ta. Trimite-mi pe watsapp numele tau, varsta, oras, ocupatie, studii. De acolo iti voi trimite pasii ce trebuie urmati. ☎0784.293.738 florimarin.popescu@gmail.com

26. **Director** stiintific cercetare-dezvoltare si asimilati cu cod COR 112007 pentru compania SC Makita El SRL cu sediul in comuna Branesti, str. I. C. Bratianu nr. 164, judetul Ilfov, avand ca domeniu de activitate fabricarea masinilor, unelte. Cerinte: 1. Absolvent de studii superioare, 2. Limba engleza scris si citit, nivel avansat. Persoanele interesate si care indeplinesc cerintele specificate vor participa la interviul in vederea recrutarii ce va avea loc in data de 06.12.2024 la sediul societatii, incepand cu ora 9:00.

27. **Doamna** la curatenie angajam urgent Piontani Services angajeaza Urgent doamna responsabila la curatenie pentru zona Nordului, punct de reper Ambasada Chinei. Program de lucru: Luni-Vineri, 3 ore dimineata Rog seriozitate si profesionalism in domeniu curatenie! ☎0724.340.444 recrutare.hr2010@gmail.com

28. **Doamna** la curatenie angajam urgent. Piontani Services angajeaza urgent doamna la curatenie pentru zona Nordului, punct de reper Ambasada Chinei. Programul de lucru: Luni-Vineri, 3 ore dimineata. Rog seriozitate si experienta in curatenie. ☎0724.340.444 recrutare.hr2010@gmail.com

29. **Doamna** la curatenie angajam urgent. Piontani Services angajeaza urgent doamna responsabila la curatenie pentru zona Nordului, punct de reper Ambasada Chinei. Program de lucru: Luni-Vineri; 3 ore dimineata. Rog seriozitate si profesionalism in curatenie. ☎0724.340.444 recrutare.hr2010@gmail.com

30. **Doamna** la curatenie, Doamna serioasa pentru curatenie, pentru sala de jocuri, zona metrou Aparatorii Patriei, zilnic de Luni pana Sambata (o Sambata da, una nu), interval orar 6:00-10:00 **1.500 L;** ☎0761.203.176

31. **Doamna** la curatenie, urgent, Piontani Services angajeaza doamna responsabila la curatenie pentru zona Nordului, punct de reper Ambasada Chinei. Program de lucru: luni-vineri, 3 ore dimineata. Rog seriozitate ☎0724.340.444 recrutare.hr2010@gmail.com

32. **Doamna** pentru ajutor varstnica, zona Luica, sector 4 caut doamna serioasa (nu asistenta medicala), varsta min. 48 ani, pt. ajutor ingrijire batrana. Program 3 zile/sapt., 4 ore/zi, in sector 4. Detalii la tel. , zilnic dupa ora 11 sau mesaj. ☎0742.913.901

33. **Doamna** pentru calcat Caut o doamna serioasa, nefumatoare, cu domiciliul in zona Arena Nationala si imprejurimi, pentru calcat rufe o data pe saptamana. Experienta anterioara la calcat este necesara. ☎0722.291.590 anitalouisevitu@gmail.com

34. **Doamna** pentru curatenie Buftea (Buciumeni) o zi pe saptamana/ 8 ore pentru curatenie hala si birouri ☎0724.047.365

35. **Doamna** pentru menaj in casa si curte Cautam o doamna serioasa si muncitoare cu varsta intre 40-60 ani pentru menaj in casa si curte . Imobilul este situat in Bucuresti, zona Tineretului/ Marasesti. Program part time flexibil, dupa amiaza in intervalul 15:00-22:00, 3 zile / saptamana L-Ml-V. Restul detaliilor le discutam telefonic sau pe wtsp **2.000 - 2.500 L;** ☎0766.453.342

36. **Doamna** responsabila la curatenie, Piontani Services angajeaza urgent pentru zona Nordului, punct de reper Ambasada Chinei. Program de lucru luni - vineri, 3 ore dimineata. Rog seriozitate si profesionalism ☎0724.340.444 recrutare.hr2010@gmail.com

37. **Doamne** sau domnisoare cu/ fara experienta job online, engleza nivel incepator pt. conversatii online, 70% procent prima luna, contract de munca, program flexibil, bonus angajare, se poate lucra de acasa sau din locatiile noastre **8.800 €;** ☎0774.466.429 my.xmstudio@gmail.com

38. **Doamne.** Firma de curatenie angajeaza personal doamne. Program 6 ore/ zi/ 11-17, de luni pana vineri. Locatie Unirii Birouri; **2.200 L;** ☎0749.624.769 office@globalclean.ro

39. **Electrician** poduri rulante in Bucuresti. angajez electrician (poduri rulante) in Bucuresti; ☎0744.631.982 iacobmihai35@gmail.com

40. **Femeie** de serviciu care sa lucreze full time in vila situata in Snagov, Vladiceasca, judetul Ilfov, program 8 ore pe zi (program 10:00-18:00), 2 zile pe saptamana, salariu 200 Ron/zi. Asiguram costurile de transport in comun. ☎0720.154.788 salfmoayad@gmail.com

41. **Femeie** de serviciu (menaj)/ curatenie angajam in job: femeie de serviciu (menaj)/ curatenie: cu abilitati de gestionare activitatea de curatenie clinicii, punctualitate si mentinerea curateniei. ☎0725.210.604/ 0729.024.090 office@eurosanity.ro

42. **Femeie** de serviciu pentru cladire mica birouri, Piata Victoriei, program part time, 4 ore zilnic, dupa amiaza, contract de munca, bonuri de masa, transport, salariu net 1.100 Ron. ☎0771.270.618

43. **Filmare** video publicitate Avem nevoie de persoana de sex masculin, mai bine facut, care sa filmeze timp de 15 minute maxim, 3 videoclipuri scurte pentru promovarea firmei. Zona Dristor. Plata pe loc 100 Ron **100 - 101 L;** ☎0725.264.466

44. **iModels** este cea mai profitabila agentie de modele Salariu 6000 lei lunar plus bonus 4000 lei lunar sau comision 85% din prima zi lucrata? Alegeti inteligent. Suna acum cu incredere sau scrieti-ne textul ,,Detalii,, pe whatsapp. Medie incasari 5000$ **20.500 L;** ☎0731.080.888 office@imodels.style

45. **Ingrijire** batrana. Caut 2 doamne interne pentru a lucra 2 saptamani cu 2 saptamani pauza. In Bucuresti, sectorul 3 zona Pallady, batrana este deplasabila dar sufera de Alzheimer. Pentru mai multe detalii va rog sa sunati la nr, de tel, 0722219204. Multumesc; ☎0722.219.204 ursoanacristina@gmail.com

46. **Job** part time/ cazare gratuita Cazare minimala cu utilitatile incluse pentru o persoana (interna) dispusa sa ne acorde 2 zile/ saptamana pentru curatenie. Cerinte: prezentarea unui cazier judiciar (pentru siguranta) inainte de a fi primit/a in echipa noastra. ☎0786.606.097

47. **Job.** Oportunitate pentru o fata draguta Trimiteti o scurta descriere impreuna cu niste poze pe mail sau wapp **1.200 €;** ☎0773.945.527 facilities.suport@gmail.com

48. **Job.** Stii sa sudezi si sa lucrezi cu flexul? Caut o persoana serioasa capabila sa faca suduri de calitate (invertor mmc) si taiere fier cu flexul conform indicatorilor (majoritatea teava rectangulara). Se ofera utilajele si ustensilele necesare. Program: 8:00-17:00. Plata la zi 25 0 ron. Zona: Domnesti Ilfov. ☎0733.959.060

49. **Lacatus** sudor cu plata seara Cautam un lacatus-sudor pentru finalizarea unui gard metalic in Zona Cernica. Autobuz de la Metrou Nicolae Teclu. Platim 30 Lei/ora. Rugam mesaj si va sunam noi. ☎0733.896.700

50. **Livrator** catering Va livra cu masina firmei, puncte fixe/ contracte. Program luni-vineri 07:00 - 12:30, Salariu fix + bonuri de masa / luna. Sector 4. ☎0724.285.766

51. **Lucrator** comercial part-time la magazin alimentar Market EST Zona Gara de Est vis-a-vis de Autogara Obor Sector 2 . Program 17:30 - 22:00. Salariu 1500 lei. Detalii la telefon. **1.499 - 1.500 L;** ☎0773.962.385

52. **Manipulant** marfa part-time Otopeni. Angajam manipulanti marfa part-time fara experienta in zona Otopeni, Ilfov. Salariu 1500-2200 lei, **1.500 - 2.200 L;** ☎0374.477.800 contact@intrainterim.ro

53. **Maya** Fresh, lucreaza cu noi. Maya Fresh Mexican fast food in Piata Romana cautam preparator produse mexicane fast food; **400 €;** ☎0729.253.963/ 0729.455.998 top_digitall@yahoo.com

54. **Menajera** apartament zona Pipera, de 5 ori pe luna 1500 pe luna. **1.500 L;** ☎0726.457.313

55. **Menajera** cu experienta si recomandari pentru ap. 3 camere in Militari/ Veteranilor, curatenie generala ~ 5 ore si calcat ~ 1 ora. Program: de doua ori pe luna 6 ore. Ofer 200 lei/ sedinta. **200 L;** ☎0724.274.888 office@ecobricolaj.ro

56. **Merchandiser/** lucrator comercial ruta mobila - Sibiu te invitam sa te alaturi echipei de merchandiseri, ruta mobila-divizie Tabac, repartizare luni - vineri, interval: 08:00-16:30. Salarizare si beneficii: pachet salarial lunar 3350 Lei net, decont auto personal, decont carburant, **3.350 - 3.351 L;** ☎0724.532.816 recrutare.ipp@in.store.ro

57. **Muncitor** ferma legume Angajam muncitor in ferma de legume(plantat, sapat, recoltat) 6h/zi, L-V. **2.400 - 3.000 L;** ☎0753.061.113

58. **Operatori** teren part time Bucuresti. Amgajam operatori servici dezinsectie, curatare cos fum, ignifugare, etc. Vezi serviciile noastre igienaserv.ro norma de lucru 30 ore/sapt. Obligatoriu permis auto pt deplasare la clienti. **2.500 L;** ☎0774.060.606

59. **Persoane** Colaborare simpla, usoara, motivanta, 2-3 ore/zi Selectam persoane harnice, ambitioase. Dati mesaj pe Whatsapp cu nume, prenume, varsta, studii, localitate si ocupatia actuala. Detalii Flori Popescu; ☎0784.293.738

60. **Personal** Firma de curatenie angajeaza personal la curatenie pentru scarii de bloc rezidentiale. Program si salariu atractiv. Pentru detalii mesaj in privat. ☎0742.067.529

61. **Personal** curatenie program 6-10, birouri, zona metrou Pipera. ☎0736.494.036

62. **Personal** curatenie in Otopeni dedicat pentru spatii de birouri sau show, room, program 2h sau 4h, zi, program de dimineata. Locatii in Bucuresti sectorul 1. Decontam transport. Relatii intre orele 9:00-16:00 de luni pana vineri. **1.200 - 1.400 L;** ☎0799.777.057 servicii@curatenieindetaliu.ro

63. **Personal** curatenie, zona Theodor Pallady firma curatenie angajeaza pentru clinica medicala, program 4 h/zi: Luni - Vineri 18:00-22:00. Zona metrou Nicolae Teclu, cu contract de munca. **1.400 L;** ☎0740.225.224

64. **Personal** curatenie. Firma de curatenie angajam personal curatenie, perioada nedeterminata, pentru curatenie birouri. Program zilnic Luni-Vineri, de la 5:30-8:30 (dimineata). Sambata, duminica si sarbatori legale este liber. Cladirea se afla in zona Pietei Victoriei. Relatii la tel. ☎0722.244.214 eugenia.scutelnicu@gmail.com

65. **Personal** part-time si full-time, Angajam part, time si full-time. Experienta nu este necesara. Salariul atractiv, bonusuri in functie de implicare, bonuri de masa. Pentru mai multe detalii puteti suna la numarul afisat **500 - 3.000 €;** ☎0784.142.118 ibinceanuflori@gmail.com

66. **Picolo,** ajutor de ospatar. Braserie in zona Dorobanti, angajam picolo, ajutor de ospatar. Pachet atractiv. Program in ture; ☎0744.792.827

67. **Preparator** mic dejun, hotel Unique Boutique Piata Romana angajeaza pentru week-end ☎0721.077.925 rezervari@hotelunique.ro

68. **Receptionera** calcatoreasa. Societate comerciala angajeaza part-time personal pentru o curatatorie ecologica haine. Programul de lucru de luni-vineri de la 15:00-19:00 si 2 sambete de la 09:30-14:30. Cerinte: receptia produselor si asezarea pe bonuri, calcarea unor articole de restaurant (servete si fete de masa). Nu este necesara experienta. Se accepta si persoane iesite la pensie. Pentru detalii, sunati la tel. **1.600 - 1.800 L;** ☎0723.494.234

69. **Secretar/a** pt. Firma de instalatii Personal pentru activitati de birou (introducere in baza de date, tabele, sortare facturi, suna clientii pentru a le aminti de verificarea centralelor termice, diverse activitati specifice domeniului de activitate). ☎0731.333.734 Office@agv.ro

70. **Secretara** - office manager, pentru imobiliare, firma imobiliara cauta secretara skiny pasionata de imobiliare pentru 5 zile/ saptamana. Salariu 5000 lei. Piata bilunara sau la zi. Biroul in Unirii, fix langa iesirea metrou, **5.500 - 6.500 L;** ☎0723.440.440

71. **Secretara,** urgent, program 4 ore, interval 16-20. Abilitati de lucru pe calculator, fara studii superioare, zona Hala Traian. Rugam seriozitate. Relatii elly.grigoras@gmail.com. Contact tel. ☎0771.478.052 elly_grigoras@yahoo.com

72. **Secretariat** si administrativ Ne dorim o colega pe secretariat si administrativ.- studii medii finalizate (diploma BAC) - cu bune cunostinte operare calculator Activitate de birou, program Luni-Vineri de la 10:30 - 15: 30 - 16: 00 (in functie de volumul de munca), in zona sector 1. **2.500 L;** ☎0735.013.144 transinternationalbm@gmail.com

73. **Sofer** cu masina proprie (7-8 locuri) pentru transportul copiilor in zona Bucuresti, sector 6 si Chiajna. Program: 10:45-14:30. Sarcini: prelurarea copiilor de la scoli si transport la afterschool/ activiti. Detalii la telefon ☎0722.920.624/ 0726.348.591 happykidz.afterschool@yahoo.com

74. **Spalator** pentru vase din bucataria unui restaurant. Cautam coleg(a) nou(a) pentru spalatul vaselor din bucataarie si curatenie in bucatarie. Program: de la 12.00-21.00 de luni-vineri. Se primeste tips zilnic si o masa calda. **3.000 L;** ☎0766.580.944

75. **Vanzatoare** cu experienta magazin alimentar si cu ore efective de vanzatoare in zona Drumul Taberei - Ghencea. Sunati dupa ora 18.00; ☎0723.655.622

76. **Zugrav** la interior, electrician, sudor, instalator pentru colabolare casa parter Giulesti ☎0722.308.308

Joburi în străinătate

1. **Agentie** escort Caut, modele serioase in vederea colaborarii pe termen lung. ☎+33786771062

2. **Anglia,** casa privata, colaborare fete. Buna, daca esti o fata cu bun simt si vrei sa lucrezi intr-o casa curata organizata unde sunt fete educate si cu bun simt te astept. Preturi 80/120/ Procentaj 50/50. Programul este flexibil. O zi pe saptamana poti lucra pt. tine ca si bonus,doar sa nu fie vineri, sambata, duminica. Nu se impun servicii. Ofer anunturi mari vip, camera proprie, strictul necesar. Prezervative, lenjerii, prosoape. Pt. mai multe detali va astept pe WhatsApp +44 7745 006201; ☎+447506278489 Vanessasweet43@yahoo.com

3. **Anglia,** fete Inchiriez camera pentru fete independente 250 pe saptamana.Pentru detalii contactati-ma. Multumesc. ☎00447702661405 getailie051@gmail.com

4. **Apartament** privat, Austria locatie turistica. Cautam fete noi si dragute pentru a lucra pe apartament privat. Programul este foarte flexibil, se poate lucra ziua dar si seara. Se munceste Incall/outcall. Pentru mai multe detalii scrie-ne pe WhatsApp la nr +4366567083106 **5.000 - 10.000 €;** ☎+4366567083106

5. **Austria** casa privata Austria Wien cauta doamne si domnisoare interesate de castiguri substantiale. Dispunem de cazare reclama si sofer inclus. Pentru mai multe detalii contact la numarul de whatsapp 0043665659437 40 **15.000 - 20.000 €;** ☎0043665659437 40 paulradulesc456@gmail.com

6. **Austria** Club Colosseum Graz, Cautam domnisoare+19 dornice de castiguri rapide Asiguram transport si cazare.Locatii de inalta calitate, clientela formata! Castiguri substantiale! ☎00436766154280 info@hs-graz.at

7. **Austria** Graz Laufhaus 182. Casa privata angajeaza fete serioase si dragute intre 19-45 de ani. Te asteptam in echipa noastra; ☎0043664887288 00 office@lh182.at

Germania
CLUB
Moonlight
Căutăm domnișoare frumoase care doresc să lucreze independent într-un mediu plăcut.

LOCURI DE MUNCĂ

Club Relax - Elveția Zurich
îți asigură succesul financiar la care ai visat!
angajăm
Tinere drăguțe interesate de câștiguri mari
Ai peste 18 ani, ești activă, pozitivă, drăguță și sociabilă?
Te așteptăm în echipa noastră!
Oferim: Condiții de lux și clientelă formată, discreție, acte, permis de muncă, cazare.
Plata la zi, 60% din venituri
Răspundem în limba română la telefon, beep, sms, whats'app, e-mail:
+41 76 714 94 51 info@clubrelax.ch / www.clubrelax.ch

49. **Elvetia,** extravgant daca ai peste 18 ani, si esti dornica de a castiga bani, totul este legal, oferim cazare daca esti interesanta pentru information, WhatsApp sau mail, **15.000 €;** ☎0041788667670 info@extravagant-club.com

50. **Elvetia,** extravgant daca ai peste 18 ani, si esti dornica de a castiga bani, totul este legal, oferim cazare daca esti interesanta pentru information, WhatsApp sau mail, **15.000 €;** ☎0041788667670 info@extravagant-club.com

51. **Elvetia,** 6000-7000 euro/saptamana tinere frumoase si serioase 18 +. Aplica acum. Oferim permis legal de munca, cazare gratuita in camere individuale. Vorbim lb. romana **25.000 €;** ☎0041766725885 info@joy-models.ch

52. **Elvetia,** Aargau, Relax Club Te asteptam alaturi de noi in cel mai cunoscut si extravagant club din zona, cu clienti buni platitori, castiguri zilnice garantate, plata la zi, cazare gratuita. **20.000 €;** ☎0041767684454

53. **Elvetia,** Aargau, Relax Club Te asteptam alaturi de noi in cel mai cunoscut si extravagant club din zona, cu clienti buni platitori, castiguri zilnice garantate, plata la zi, cazare gratuita. **20.000 €;** ☎0041767684454

54. **Elvetia, apartament privat. Erotism cu clasa! 60% pentru tine! Cautam doamne peste 18 ani, cu clasa si oferim oportunitatea pentru castiguri de top. Te ajutam la sosire cu permisul de munca si tot ce mai este necesar. Poti locui si manca la noi. ☎0041787268891**

55. **Elvetia, Basel, Club Edelweiss. Club exclusivist cu 100 de oaspeti zilnic. Ani de experienta si o atmosfera placuta si familiara ne caracterizeaza pe noi. Te asteptam si pe tine in echipa noastra! Poti avea castiguri frumoase. ☎0041765337807**

56. **Elvetia, Basel, Club La Villa 77. Am redeschis! Aproximativ 300 de mp de lux intinsi pe 3 etaje proaspat renovate. Avem posibilitati mari sa primim din nou in casa noastra chipuri noi si frumoase, cu varsta peste 18 ani. ☎0041765337807**

57. **Elvetia, Basel, Club Sugarbabes. Cautam forte noi, programari posibile imediat. Noi, Club Sugarbabes Basel, cautam chipuri noi cu varsta peste 18 ani pentru numerosii nostri oaspeti. ☎0041765337807**

58. **Elvetia, Basel. Castigi bani de cum ajungi! Cautam forte proaspete pentru studioul nostru foarte aglomerat! Ai peste 18 ani si vrei sa castigi bani? Atunci vino la noi! Putem aranja sa lucrezi in mai multe locuri. ☎0041765337807**

59. **Elvetia,** club de noapte. Loc de munca pentru fete foarte avantajos in Zürich Elvetia, **20.000 €;** ☎+41764284337 clubrelaxvolketswil@yahoo.com

60. **Elvetia,** club luxos de noapte, Club Relax 2 ,angajeaza legal fete simpatice. Castiguri de peste 15.000 euro pe luna, plata la zi. Raspundem la beep, sms, whatsap. **20.000 €;** ☎0041767149451 info2@clubrelax.ch

61. **Elvetia, club nou, atmosfera prietenoasa. Studio nou in Zurich,adresa top, cauta domnisoare dragute si frumoase care doresc sa lucreze independent intr-un mediu placut! Esti atractiva,jucausa si sexy? Ai o atitudine pozitiva? ☎0041793331695**

62. **Elvetia,** nou, plecari imediate. Joburi pt. tinere 18 + dragute, prezentabile,interesate de castiguri substantiale; ☎0041794593500 job.elvetia@yahoo.com

63. **Elvetia,** Oferta excelenta de munca la Relax Club angajam FETE 18+ cu aspect fizic placut ca dame de companie.Limba straina constitue un Avantaj. Castiguri majore .Asiguram 50% din venituri , cazare si acte pe tot parcursul anului **20.000 €;** ☎0041767684454

64. **Elvetia,** oferta excelenta de munca la Relax Club Vino sa faci parte din echipa noastra! Vei castiga multi bani, vei intalni clienti de calitate si te vei simti bine intre noi! **20.000 €;** ☎0041767684454

65. **Elvetia, oportunitatea ta pentru independenta financiara si viata confortabila. Interesate? Nu ezitati sa ne contactati. Suntem aici pentru a va ajuta sa va realizati visele in Elvetia; ☎0041787268891**

66. **Elvetia, Vanessa Studio. If you are over 18 y.o., Vanessa Erotic Studio is looking for you. Work without risk, travel and earn from the first day! Up to 3000 Â or more / week possible without risk. ☎0041762762798**

67. **Elvetia,** ZÃ rich Club Relax De peste 20 ani lucreaza legal si fara probleme cu fete din Romania.Asiguram cazare si peste 12-15.000 euro lunar, plata pe loc. Vino sa muncesti cu noi in cea mai frumoasa atmosfera. ☎0041767149451 info@clubrelax.ch

68. **Elvetia. Poti castiga multi bani, fara stres daca ai peste 18 ani! Avem pana la 100 de oaspeti zilnic. ☎0041765337807**

69. **Erotik** Studio in Dottikon / Aargau Relax Club , club erotic din cantonul Aargau Elvetia. Oferta oportuniti bune de ctig. Ne marim echipa! Cautam doamne, domisoare 18+ **20.000 €;** ☎0041767684454

70. **Escorte** Franta, buna ziua, caut fete care vor sa lucreze la 50 - 50 in Franta. Nu se plateste anunt + cazare. Mai multe detalii pe WhatsApp. ☎0033633876768 emanuelbogdan87@gmail.com

71. **Escorte** Germania Buna, te intereseaza sa muncesti in strainatate in Germania sau Elvetia. Castiguri garantate. Pentru detalii scrie-mi pe whatsapp la numarul de telefon: **10.000 €;** ☎004915215150765/ +41779526470

72. **Escorte** in Anglia. Buna, daca esti in cautarea unui loc liniistit intr-o casa curata, pentru a presta munca de escorta independenta fara a fi deranjata de nimeni si fara a avea probleme si fara barbati in casa ,aceasta este locul potrivit pentru tine.Vei imparti casa cu inca o colega dar fiecare dispune de propria ei camera si are propria intimitate fara a fi deranjata de cineva. Daca esti interesata, nu ezita sa ma contactezi; ☎00447702661405 Getai036@gmail.com

73. **Escorte** lux Londra, 1000Â£ garantat. Hello girls, sunt in cautare de fete blonde slim cu serviciu in special. Dar si brunetele sunt binevenite. Se lucreaza 50/50. Asistenta 24/24. Program flexibil. Tot ce este extra iti apartine. Pentru mai multe detalii scrie-mi pe WhatsApp +4915215814088; **25.000 - 30.000 €;** ☎+31686166216 stfnbtrc@gmail.com

74. **Escorte** Olanda 21+ Se lucreaza intr-un cadru placut si linistit. Se ofera cazare si ajutor din partea casei daca aveti nevoie cu masina personala nonstop. Profituri avantajoase zilnic. Se asigura site-uri. **20.000 €;** ☎0049163/ 1006819

75. **Fete** 18 + dragute, prezentabile pentru club de noapte Elvetia!Asiguram acte si cazare, mediu sigur, luxos si civilizat, castiguri fabuloase. Plecari imediate, castiguri substantiale; ☎0041794593500 job.elvetia@yahoo.com

76. **Fete** 18+ dornice de castiguri rapide Colosseum Bar & LaufHaus -Graz Austria Job for you! peste 5000 euro/saptamana.Esti tanara, ambitioasa, vesela si dornica de munca?Te asteptam in echipa noastra! **20.000 €;** ☎00436766154280 info@hs-graz.at

77. **Fete** 18+ cu aspect fizic ca dame de companie. Limba straina constitue un Avantaj. Castiguri majore .Asiguram 50% din venituri, cazare si acte pe tot parcursul anului **20.000 €;** ☎0041767684454

78. **Fete** 18+ cu aspect fizic placut. Elvetia-Relax Club, plecari urgente. Asiguram 50% din venituri, cazare si acte pe tot parcursul anului; **20.000 €;** ☎0041767684454

79. **Fete** dragute cu aspect placut +18 Luxury Sweden castiguri garantate 20.000 -25000 WhatsApp:+40754637725 **20.000 - 25.000 €;** ☎0754.637.725 tom25hardy1992@gmail.com

80. **Fete** dragute cu aspect placut +18 Malta castiguri mari 25.000 - 30.000 Cautam fete cu aspect fizic placut, ingrijite, 18+ in vederea colaborarii in Malta cu sau fara experienta in domeniu. Pentru mai multe detalii nu ezita sa ma contactezi pe WhatsApp. Detalii suplimentare. Anuntul este pentru Malta. Ce oferim: Comision 50%. Discreti. Mediu curat. Nu stau barbati in casa. Asiguram castiguri substantiale. Promovari Vip. Cazare . Clientela buna. Extraul este al tau. Daca esti interesata te astept cu drag in echipa noastra pentru o colaborare de lunga durata. Cerinte: cer si ofer seriozitate! Detalii pe Whats App +356 99034254 ☎99034254

81. **Fete** dragute, cu aspect fizic placut, locatia in apropiere de Zurich Pentru mai multe informatii suna la nr din anunt sau pe watzapp ☎0796.454.360

82. **Fete** dragute, cu aspect fizic placut, locatie in apropiere de Zurich caut fete dragute, cu aspect fizic placut, locatia in apropiere de Zurich,Pentru mai multe informatii suna la nr din anunt sau pe WhatsApp, ☎+41796454360

83. **Fete** frumoase si simpatice, Elvetia Club Zurich cauta tinere, care doresc sa lucreze in mod independent, intr-un mediu interesant. Esti atractiva si de asemenea ai un aspect sexy? Te asteptam in echipa noastra! **20.000 €;** ☎0041767149451 info@clubrelax.ch

84. **Fete** pentru Elvetia Caut fete dragute si prietenoase cu varsta intre 18-35 de ani pentru o CASA PRIVATA in centrul Elvetiei. Adresa este cunoscuta de 10 ani! Toate camerele sunt dotate cu aer conditionat ☎0041762025570

85. **Fete** pentru Islanda, Danemarca tarile nordice esti dornica de castiguri substantiale garantate, nu ezita sa ma contactezi. Agentie cu experienta de peste 5 ani. Incall/ outcall, receptie, siguranta. Castiguri garantate 10.000 pe luna. Asigur cazare si publicitate comision 50/50. Detalii WhatsApp ☎003547604183

86. **Fete** pentru Suedia, castiguri mari garantat 500-700 e/ zi. Agentie Suedia cauta fete 18+, serioase, cu un aspect placut si dornice de castiguri mari. Grijile tale pot disparea noi ne ocupam de tot. WhatsApp: **20.000 €;** ☎+491701152919

87. **Fete** pt. munca Germania, Munchen, apartament privat, castiguri mari. caut fete cu aspect fizic placut interesate sa munceasca escorta in casa privata in Germania orasul Munchen Ofer conditii foarte bune, camera proprie. Detalii va rog doar pe WhatsApp +49 15510929375 **15.000 €;** ☎004915510729632

88. **Fete** serioase care vor sa castige substantial, agentie escort Franta agentie escort Franta, doamne, domnisoare (escorte) 18+, cu/ fara experienta pentru serviciul de escorta, se lucreaza in case private, locatii centrale, castiguri substantiale, clientela buna. Oferim si cerem seriozitate. Detalii pe WhatsApp; **7.000 - 30.000 €;** ☎0033633876768 emanuelbogdan87@gmail.com

89. **Fete** simpatice 18+ pentru Club Germania pentru casa privata in SaarbrÂ cken. Castiguri avansate zilnice garantate. Vino in echipa noastra. Oferim cazare gratuita. Ambiente de lux. Info WhatsApp; **22.000 €;** ☎004915124750143

90. **Fete,** actiune, studio privat de lux in Mannheim daca veniti si ramaneti timp de cel putin 15 zile, va vom plati biletul! Studio privat de lux in orasul Mannheim este in cautarea unor femei frumoase de 18-40 de ani. **12.000 €;** ☎+491778181491 alina7799@gmx.de

91. **Fete,** locuri de munca Germania, casa privata Germania locuri de munca casa privata. Program de lucru flexibil (zile libere la alegerea ta) colaboram doar cu tinere 18+. Noi iti oferim toate posibilitatile sa lucrezi intr-o ambianta foarte placuta si flexibila. Pentru convingerea ta si detalii suplimentare suna-ma pe WhatsApp **20.000 €;** ☎004915171430483 Blondaadela@yahoo.com

92. **Fete.** Locuri de munca Germania, angajam fete. Casa privata Germania & club La Vita. Cautam doamne si domnisoare peste 18 ani care ar dori sa lucreze cu noi. Fiecare doamna este garantat sa castige foarte bine, 6 camere de munca. +4915757689953, **18.000 €;** ☎004915757689953

93. **Franta** Salut! Propun colaborare cu tinere dornice de castiguri substantiale si sigure. Rog si ofer seriozitate. Detalii pe numarul de what'up. 0040730963715 **30.000 - 40.000 €;** ☎0040730963715 Claraasenov@gmail.com

94. **Franta,** Agentie cu vechime, venituri mari - colaborari Ofer colaborare pentru domnisoare, escorte dragute, manierate, discrete, fara limita de varsta, daca ai incredere in tine, cu un comportament si o atitudine linistita, te astept cu drag, ☎+17167480464

95. **Franta,** dame de companie. Colaboram cu domnisoare/ doamne de companie (+18), cu sau fara experienta pentru Franta. ☎+19545103460

96. **Franta,** escorta pentru Franta, Caut colega care sa lucreze ca si escorta in Paris. Comisionul este de 50/50, tot ce faci extra este al tau. Castiguri mari, intre 600-12.00 pe zi. Pentru mai multe detali astept mesaj pe WhatsApp +33 7 84 50 55 09 ☎+33784505509

97. **Galaxy** Bar - Club de lux Elvetia joburi pt. tinere 18 + dragute, prezentabile, interesate de castiguri substantiale, clientela exclusivista; ☎0041794593500 job.elvetia@yahoo.com

98. **Galaxy** Bar Club Elvetia, locuri de munca pentru doamne si domnisoare, castiguri deosebite. Ne marim echipa; ☎0041794593500 job.elvetia@yahoo.com

99. **Geneva** luxury place, 15.000 euro and more, privat apartments (only 2-3 Girls in Apartment) looking for pretty ladies 18-40 years. You can earn 15.000 euro and more with us. Living, advertising for free. We take you from airport **15.000 €;** ☎+41799110722 alina77@gmx.ch

100. **Germania** - Hamburg Night Club & Casa Privata Cautam colege noi. Nu perde timpul, poti incepe chiar si maine, detinem 4 locatii de lux. Asiguram acte, transport si cazare, **20.000 €;** ☎0049151719415 58

101. **Germania** - Loc de munca orientat catre bunastarea fiecarei persoane. Cautam persoane de incredere si deschise pentru o colaborare serioasa si avantajoasa in Germania! Suntem o echipa cu experienta vasta, activand de multi ani in domeniu, avand apartamente de succes si in Londra. Oferim un loc de munca sigur, respectuos si orientat catre bunastarea fiecarei persoane din echipa noastra. Suntem dedicati sa cream un mediu de lucru unde fiecare persoana este apreciata si tratata cu mult respect si grija. Daca esti o persoana serioasa si iti doresti o oportunitate de a lucra intr-un mediu profesionist, te asteptam sa colaboram!Suntem aici pentru a-ti oferi un loc de munca unde te vei simti respectata si sustinuta. **10.000 - 15.000 €;** ☎004915228580218 alina.madalina53@yahh.com

102. **Germania** Casa Privata Angajam tinere atragatoare, sociabile 18 +, dornice sa munceasca in casa privata sistem 60/40%. Clientela bine formata ambiente de lux **22.000 €;** ☎004915124750143

103. **Germania** Casa privata & club La Vita. Casa privata Germania & club La Vita. Cautam doamne si domnisoare interesate de castiguri de mii de E. Casa privata & club. 004915757689953 **20.000 €;** ☎004915757689953

104. **Germania** Casa Privata AachenGirls 50 - 50 % Germania, casa privata cauta colege 20 + pentru munca erotica **10.000 - 20.000 €;** ☎004917127060001 julia@ac-girls.de

105. **Germania** casa privata de lux Oferim locuri in casa noastra pentru fete 18+. Castiguri atragatoare zilnice asigurate. Peste 17 ani de vechime, casa serioasa in granita cu Franta cu clienti numerosi. Cazare asigurata. **22.000 €;** ☎004915124750143

106. **Germania** casa privata, chirie pe zi fara comision, cautam colege 18+ care doresc sa muceasca cu chirie pe zi fara comision intr-o casa cunoscuta cu clientela bine formata. ☎004915124750143

107. **Germania** joburi pt tinere Vrei sa castigi multi bani ? Si sa lucrezi intr-un mediu placut ?Ai varsta peste 18 ani ! Atunci ai ajuns la locul potrivit !!! ☎004915127791567

108. **Germania** night club Caut fete cu / fara experenta pt. o frumoasa colaborare, dama de consumatie, dama de companie, se ofera acte, program de noapte castiguri mari, se plateste la zi, pt mai multe detalii la +4915119781110 **7.000 €;** ☎+4915119781110 amaliabar@yahoo.com

109. **Germania** si Elvetia, procent 50/50 Joy Models, studiouri 100% private in Elvetia si Germania. Legal si discret, 7 studiouri de lux. Cautam fete 18+ dragute, cazare, acte, transport, publicitate; **25.000 €;** ☎0041766725885 info@joy-models.ch

110. **Germania** Villa Venezia Locatii de lux in orasele Saarlouis & Triercase private la granita cu Franta,Luxemburg si Belgia angajeaza TINERE 18 + **25.000 €;** ☎004915127791567 info@villa-venezia-trier.de

111. **Germania** Villa Venezia Trier casa privata lux la granita Luxemburg si Belgia job for you! tinere 18+ cu /fara experienta care doresc sa lucreze intr-o ambianta eleganta . **25.000 €;** ☎004915127791567 info@villa-venezia-trier.de

112. **Germania,** 60% for you + all Extras! Privat Studio in Mannheim looking for ladies. You get your own room. Top place, Salary 10.000 euro per month **10.000 €;** ☎+491778181491 alina7799@gmx.de

113. **Germania,** casa privata, Cautam fete noi, care doresc sa munceasca pe casa privata. 60/40. Castiguri foarte bune zilnice asigurate. **22.000 €;** ☎004915124750143

114. **Grecia,** escorta de lux. Buna fetelor, sunteti in cautarea unui loc de munca bine platit si de incredere? L-ai gasit. Am locul ideal pentru tine intr-un hotel de 5 stele dintr-un oras frumos si liniistit din Grecia (Salonic), **20.000 €;** ☎6973.458.326

115. **GÃ¼nters** Night Club, Austria, cauta doamne/domnisoare intre 19-40 ani, cu aspect fizic placut, cu/fara experienta. Venituri substantiale. Cazarea este asigurata. Veniturl intre 5000-10.000/luna. Plata se face zilnic, **10.000 €;** ☎00436601544066

116. **Hamburg,** 4 locatii de lux. Oportunitate, job for you. Club de noapte si casa privata Germania cauta fete dragute, 19-35 ani, care iubesc distractia si sampania. Va asteapta un club bine intretinut, atmosfera prietenoasa, **20.000 €;** ☎004915171941558

117. **Job** apartament privat centru, Elvetia. Caut fete pentru apartament privat Elvetia. Locatie foarte centrala 1 minute de mers pe jos de centru. castiguri superioare. Putem discuta orice altceva prin WhatsApp/Viber/Telefon. Te astept cu drag! ☎+41795200277

118. **Job** Austria Incepe o aventura palpitanta in lumea placerilor - Alatura-te noua ca nou-venita!Esti la inceputul carierei in industria placerilor? La noi vei gasi un mediu cald si primitor. **10.000 €;** ☎+436605117449

119. **Job** Austria Graz Colosseum, se poate munci atat ziua, cat si noaptea. Bar si Laufhaus deschis 24 din 24. Local modern cu o admosfera placuta, situat la o foarte mica distanta de gara principala din Graza, **20.000 €;** ☎00436766154280 info@hs-graz.at

120. **Job** Olanda, rotterdam central, buna, suntem in cautare de noi modele 21+ pentru colaborare. Se cauta modele cu chef de munca si serioase. Se lucreaza pe apartament maxim 2 modele. Fiecare model cu camera ei. Lucram cu profile de top, vechime si experienta. Se lucreaza cu 2 profile pe fiecare fata. Lasa-ne un mesaj pe WhatsApp si afla mai multe detalii. Sigur vei fi surprinsa. Castiguri serioase. Discretie. Siguranta. Daca esti interesata te asteptam cu drag. Detalii WhatsApp. **25.000 - 30.000 €;** ☎+31685100167

121. **Job,** ofer procent 70% Oferim cel mai mare procent de pe piata 70%. Pentru detalii WhatsApp **20.000 €;** ☎+41796454360

122. **Job.** Esti la inceputul carierei erotice? La noi vei gasi un mediu cald si primitor, perfect pentru a-ti incepe calatoria. Cu posibilitatea de a castiga pana la 10.000Â pe luna, iti oferim rampa de lansare pentru o cariera stralucitoare . **10.000 €;** ☎+436605117449

123. **Job.** La noi vei gasi un mediu cald si primitor La noi vei gasi un mediu cald si primitor, perfect pentru a-ti incepe calatoria.Alatura-te noua ca nou-venita! **10.000 €;** ☎+436606214286

124. **Jobs** in Elvetia si Germania, 7 studiouri de lux, Joy Models, elegant, curat si exclusivist, clienti permanenti. Iti oferim toate conditiile ca veniturile tale sa creasca. Procent 50/50, veniturile extra nu sunt partajate, **25.000 €;** ☎0041766725885 info@joy-models.ch

125. **Joy** Models Studiouri 100% private in Elvetia si Germania, legal si discret, 7 studiouri de lux. Cautam fete 18+ dragute, tinere sau MILF, cazare, acte, transport, publicitate, **25.000 €;** ☎0041766725885 info@joy-models.ch

126. **Joy** Models, studiouri 100% private in Elvetia si Germania, legal si discret, 7 studiouri de lux. Cautam fete 18+ dragute, tinere sau MILF. Cazare, acte, transport, publicitate,castiguri de peste 6000-7000 euro/saptamana. **25.000 €;** ☎0041766725885 info@joy-models.ch

127. **Laufhaus** 182 Graz cautam domnisoare cu sau fara experienta Asiguram cazare, siguranta, internet la un pret foarte convenabil. ☎004366488728800 office@lh182.at

128. **Legal** si discret Erotik Jobs in Elvetia-Germania. Legal si discret Erotik Jobs in Elvetia si Germania.Vorbim engleza, germana, romana, maghiara, rusaStudiouri 100% private in Elvetia si Germania, 7 studiouri de lux; **25.000 €;** ☎0041766725885 info@joy-models.ch

129. **Leicester** Camere de inchiriat sau 50/50 Ofer camere de inchiriat pentru munca cu plata la zi sau saptamana SAU 50/50. Orasul Leicester camere curate discretie pentru mai multe detalii trimite-ti mesaj pe whatsapp ☎+447909889314

130. **Locuri** de munca pentru fete in Elvetia. Ai posibilitatea de a lucra in cel mai cunoscut local din Oetwil am See. Skyline Studio/ Club Aladin, in Elvetia. Cautam fete exceptionale cu varste cuprinse intre 18-40 ani si oferim oportunitati financiare extrem de atractive. Alatura-te echipei noastre si beneficiaza de bani multi. Rafinament, profesionalism, un ambient familial si recompense generoase te asteapta. De asemenea lucram cu reprezentanti. Scrieti-ne pe WhatsApp. Detalii suplimentare. Se lucreaza pe programare telefonica, prezentare directa, iar dupa ora 19 se coboara in micutul nostru bar unde daca bei ceva impreuna cu un client ai 20/100 procent din costul bauturii pentru tine. Se lucreaza la procent ,ai 160 chf pentru tine la Ora ! Casa ofera toate facilitatile gratuit, prosoape, lenjerie, internet, bucatarie, masina de spalat haine si vase, poze profesionale etc. Limba nu este o problema, nu trebuie sa preiei apeluri, noi ne ocupam de toate astea. Incepatoarele sunt binevenite pentru ca aici nu se lucreaza pe stres si presiune. Suntem langa tine pentru a te ajuta. Succesul tau, este prioritatea noastra. Credem in individualism si intelegem ca succesul tau este si succesul nostru. Banii pe care ii vei castiga vor depinde in mare masura de fiziul si personalitatea ta. Foloseste-ti farmecul si carisma si vezi cum veniturile tale cresc. Da o noua directie carierei tale. Trimite fotografii profesionale daca ai daca nu ti se vor face aici gratuit, fotografii normale si un selfie recent. Te asteptam cu bratele deschise in Skyline Studio. Nu pierde aceasta oportunitate extraordinara. Cunosti pe cineva? Lucram cu reprezentanti, scrie-ne pe WhatsApp. Va multumim si asteptam cu nerabdare sa colaboram impreuna. Skyline Girls/ Club Aladin in Oetwil am See Elvetia. Detalii suplimentare **20.000 €;** ☎0041762786037 info@limelight-girls.ch https://www.limelight-girls.ch

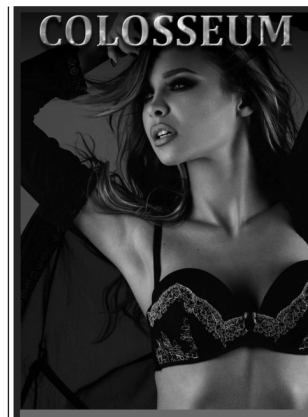

Graz-Austria Bar & LaufHaus
Job for you! Peste 5000 euro/săptămână !!
Ești tânără, ambițioasă, veselă și dornică de muncă?
Ai visuri pe care vrei să ți le îndeplinești în cel mai scurt timp?
Atunci ai găsit locul potrivit!
Informații: beep/sms/WhatsApp: 0043.676.615.42.80
info@hs-graz.at
www.hs-graz.at

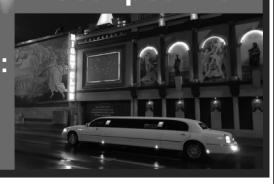

131. **Londra.** Casa privata cauta escorte Casa privata in Londra, cauta fete pt colaborare. Casa este deja formata, plata se face la terminarea programului, se lucreaza 6 zile sau 5 zile pe saptamana. Pt mai multe detalii pe whatsapp. **8.000 €;** ☎07404219154

132. **Luxury** agency Dubai si Qatar Eti o femeie sigur pe tine, sofisticat si pasionat de lux? Agenia noastra de escorte internaional iti ofera oportunitatea de a transforma aceste calitati intr-o cariera de succes. ☎+31657199526 queen2024qu@gmail.com

133. **Luxury** place in Switzerland CH looking for models One of the noblest private clubs of Switzerland is situated near Principality Liechtenstein (very rich bank & business area). charming and well-heeled gentlemen. Salary 15.000 chf per month **20.000 €;** ☎+41799110722 Alinka99984@gmail.com

134. **New** Blue Up cautam fete dragute care doresc sa castige bani si care lucreaza legal cu varste intre 18-40. Pentru mai multe detalii va asteptam la nr. de tel. cu whatssapp. **10.000 €;** ☎0041435424670/ 0041794680606 info@newblueup.ch

135. **Night** Club Austria GÃ nter's cauta doamne/domnisoare 18+, cu aspect fizic placut, cu sau fara experienta. Venituri intre 5000-10.000/luna. Plata se face zilnic. Cazarea este asigurata, **10.000 €;** ☎00436601544066

136. **Night** club Austria, super oferta de bani pt. fete Club de noapte Austria Linz. Villa Ostende este cel mai vechi si cel mai frecventat club de noapte din Linz Austria ☎004366017182 32 1900200@gmx.at

137. **Night** Club Germania angajeaza legal tinere 18 +. Vrei sa faci multi bani si sa muncesti intr-un loc bine organizat si foarte cunoscut? Atunci te asteptam in echipa noastra, **20.000 €;** ☎004915171941558

138. **Night Clubs Germania Cautam domnisoare frumose, care doresc sa lucreze independent intr-un mediu placut.Esti atractiva, jucausa si sexy?Ai o atitufine pozitiva? Vino la noi! ☎00491715832819 clubmoonlight@freenet.de**

139. **Night Clubs Germania Club Moonlight Germania Cautam domnisoare frumoase care doresc sa lucreze independent intr-un mediu placut.Esti atractiva, jucausa si sexy? Ai o atitudine pozitiva? Vino la noi! ☎00491715832819 clubmoonlight@freenet.de**

140. **Night Clubs Germanial Nightclubs Germania Cautam domnisoare frumoase care doresc sa lucreze independent intr-un mediu placut.Esti atractiva,jucausa si sexy?Ai oatitudine pozitiva? Vino la noi! ☎00491715832819 clubmoonlight@freenet.de**

141. **NightClub** & LaufHaus Colosseum Graz Austria Job for you! Esti tanara, ambitioasa, vesela si dornica de munca? Ai visuri pe care vrei sa ti le indeplinesti in cel mai scurt timp? Atunci ai gasit locul potrivit! **20.000 €;** ☎00436766154280 info@hs-graz.at

142. **NightClub** & LaufHaus Colosseum Graz Austria Job for you! Esti tanara, ambitioasa, vesela si dornica de munca? Ai visuri pe care vrei sa ti le indeplinesti in cel mai scurt timp? Atunci ai gasit locul potrivit! **20.000 €;** ☎00436766154280 info@hs-graz.at

143. **Noblesse** Escort Wien Noblesse Agency cauta fete pentru colaborare servicii escort & hosting varsta 18+ cu aspectul fizic placut, serioase si dornice de munca,0790707834 **40.000 €;** ☎+40790707834 Noblessemasage@yahoo.com

144. **Norvegia,** Finlanda, Franta, Irlanda +cautam doamne pentru colaborari. Cautam fete pentru munca de escort serioase si dornice de un venit. Cer seriozitate, respect si corectitudinea pentru ca asta ofer si eu in schimb, contacteaza-ma. WhatsApp: +447887046911, **20.000 - 25.000 €;** ☎+447721520725

145. **Olanda** escort, caut fete dragute pentru jobul de escorta in Olanda. **12.500 €;** ☎+3157979682

146. **Olanda,** escort, angajare imediata, Fete pentru colaborare. Oferim publicitate pe toate site-urile locale, camere individuale spatioase in care puteti locui, siguranta 100% plata zilnica, ☎0031684608395 aresares2112@yahoo.com

147. **Olanda,** escorta, Caut colega. Castiguri substantiale pentru mai multe informatii scrie-mi in privat pe WhatsApp. ☎0725.896.237

148. **Olanda,** job escort, fete pentru colaborare, angajare imediata, ☎003684958197

149. **Olanda,** Rotterdam 20-25.000 Â locuri de munca in orase cu potential rapid si ridicat de munca pentru fete cu varsta minim de 21 de ani oferim securitate,cazare,receptie telefon, sofer pentru deplasari, comoditate garantata, Comision 50%. Mai multe informatii pe whatsapp Castiguri garantate, public asigurat Min 1000 E zilnic ! **20.000 - 25.000 €;** ☎+31685100167

150. **Olanda,loc** de munca cu jumatate de norma, pentru o fata de peste 18 ani pentru maxim 1 an in Olanda.Lucreaza ca menajera si asistent personal.Salariu 800 euro pe luna.Trimite CV-ul tau cu fotografie si scrisoare de motivare pe mail la Dinokrishna1@gmail.com sau whatsapp +31620670584 ☎0031620670584 Dinokrishna1@gmail.com

151. **Orientul** Mijlociu, Europa Luxury Models cautam modele 18/30 ani pentru munca de escorta in Arabia Saudita, Qatar Suedia 500-1500 e pe zi. Pentru mai multe detali WhatsApp, **20.000 €;** ☎00393510822878

152. **Poze** profesionale in Germania Stim ca fotografia Boudoir este un amestec de abilitati, arta si comunicare. Si de-a lungul timpului am invatat sa o facem cat mai bine posibil. A face modelul confortabil la sedinta foto este esential pentru noi. Comunicarea este foarte importanta, dar la fel este si profesionalismul.Suna acum si progameaza sedinta ta foto. ☎00491732182473

153. **Poze** profesionale pentru profilul tau. Fotograf boudoir, sedinte foto nud pt. Onlyfans si pt. profil pe Ladies.de, locatii: Romania-Bucuresti si Germania-Saarbrucken; ☎00491732182473

154. **Relax** Club, plecari urgente, angajam fete 18+ cu aspect fizic placut ca dame de companie. Asiguram 50% din venituri, cazare si acte pe tot parcursul anului; **20.000 €;** ☎0041767684454

155. **Sauna** Club New Blue Up angajam legal tinere 18+, oferim cele mai bune oportunitati de castig, lucrul in echipa, program la alegere, club si camera mari foarte curate. Cautam fete deschise, prietenoase, de incredere, incepatoarele sunt binevenite, **10.000 €;** ☎0041435424670/ 0041794680606 info@newblueup.ch

156. **Se** cauta fete pentru munca in Apartament privat Garantat castiguri mari Se cauta fete cu aspect fizic placut. Se ofera conditii foarte bune, camera proprie, Publicitate etc. Garantat castiguri mari. Pt. detalii nr +44 7428 238563 **15.000 - 20.000 €;** ☎004915510929375

157. **Strainatate,** New Blue Up, fete Sauna Club in Zurich cautam fete dragute care doresc sa castige bani si care lucreaza legal cu varste intre 18-40. Pentru mai multe detalii va asteptam la nr. cu WhatsApp 0041794680606 **10.000 €;** ☎0041435424670/ 0041794680606 info@newblueup.ch

158. **Studio** Germania, fete 18+ locuri de munca cutam tinere serioase cu/fara experienta, locatie privata, plata pe loc, asiguram cazare, site-uri. Casa privata in Germania, 4 locatii lux. Castiguri de minim 500 Euro pe zi, **20.000 €;** ☎004915171941558

Germania Villa Venezia
Locații de lux în orașele Saarlouis & Trier
case private la granița cu Franța, Luxemburg și Belgia
angajează TINERE 18 +
Carte de muncă, totul legal!
Alege să fii independentă, condiții de top !
Esti motivată și te interesează câștiguri mari ?
Aplică acum! 25.000 euro
0049 .15.12. 77.91.567
www.villa-venezia.de; info@villa-venezia-trier.de

JOY MODELS
Studiouri 100% private în Elveția și Germania
Legal și discret 7 studiouri de lux.
Căutăm FETE 18+ drăgute, tinere sau MILF
Cazare, acte, transport, publicitate.
CÂȘTIGURI 60/40,
veniturile extra NU sunt partajate
20.000 euro/ lună
0041766725885
info@joy-models.ch
www.joy-models.ch

BUNĂ FRUMOASO! ❀
AI FARMEC, SEXAPPEAL ȘI STĂPÂNEȘTI ARTA SEDUCȚIEI?
ATUNCI EȘTI POTRIVITĂ PENTRU NOI!
ÎȚI OFERIM:
- **O frecvență mare a clienților, o clientelă bogată**
- **Locația foarte bună, o atmosferă de lucru sigură**
- **Program flexibil, Zilnic check-in până la ora 17:00**
- **Studio propriu de fitness, solar, automate cafea/băuturi**

E-MAIL, TELEFON ODER WHATSAPP
✉ **info@lustra.la**
www.lustra.la
☎ **+49 (0)871 / 974 829 80**
✆ **+49 (0)160 / 611 19 18**
WhatsApp and Viber

LOCURI DE MUNCĂ

159. **Studiouri** 100% private Hamburg Germania. Castiga 5000 euro saptamanal si multe altele beneficii. Adresa privata exclusiva si absolut legala cauta fete frumoase, tinere si de incredere 18+, **20.000 €;** ☎004915171941558

160. **Studiouri** 100% private in Elvetia si Germania cautam fete 18+ dragute, tinere sau milf, cazare, acte, transport, publicitate, 50/50, venituri extra nu sunt partajate, raman la tine. Te asteptam la Joy Models, **25.000 €;** ☎0041766725885 info@joy-models.ch

161. **Switzerland. Here you can earn a lot of money! Stress-free, in Switzerland. We have up to 100 guests in one day. Earning opportunity is great. ☎00417653378 07**

162. **Tanara** pentru activitati de administrare. ajutor/suport in club de noapte si casa privata Austria, persoana care sa se ocupe de ceea ce au nevoie fetele in desfasurarea activitatii, **2.500 €;** ☎00436766154280/ 0043316767088 info@hs-graz.at

163. **Tinere** pentru casa privata 18+ si motivate sa castige bani, procent 50 % ☎+41796454360

164. **Tinere** sociabile dragute cu simtul umorului. esti interesata de un loc de munca in strainatate, noi te putem ajuta. Sunteti in cautarea unui loc de munca serios in care sa castigati bani in fiecare zi? Solicitati detalii acum. Casa privata lux, **20.000 €;** ☎004915171941558

165. **Tinere** sociabile, dragute, cu simtul umorului. Daca ai intre 18-35 de ani si esti interesata de un loc de munca in strainatate, noi te putem ajuta, **20.000 €;** ☎0041767684454

166. **Tinere** sociabile, dragute. Daca ai intre 18-35 de ani si esti interesata de un loc de munca in strainatate, noi te putem ajuta, **20.000 €;** ☎004915171941558

167. **Transexuali** & shemale Casa privata Belgia cauta transexuali , shemale pentru colaborare ... castiguri avantajoase... pentru mai multe detalii pe what up la +40748576087 **10.000 €;** ☎0748.576.087

168. **UK,** Anglia, Statiune Turistica Escort Girls casa privata, super locatie fete, 18+ castiguri foarte bune, flat lux, conditii excelente, rog si ofer seriozitate. Contact pe WhatsApp non stop +447300958709 **12.000 €;** ☎+447300958709

169. **Viena,** casa privata, colaborare fete, fete +18 pentru escort. Viena, Linz, Salzburg, nu se imparte 50% ☎0741.982.998 cristinaandrei875@gmail.com

170. **Villa** Venezia are locuri libere. Aplica acum! cea mai cunoscuta adresa din Germania, cu cele mai extravangate camere si clienti bun platitori. Alege sa lucrezi legal unde noi va asiguram tot de ce aveti nevoie. Cazare gratuita! **25.000 €;** ☎00491512779156 7 info@villa-venezia-trier.de

171. **Villa** Venezia Saarlouis casa privata din Germania langa granita cu Franta,cu cele mai extravangate camere si clienti buni platitori, angajeaza TINERE 18 + **25.000 €;** ☎004915127791567 info@villa-venezia-trier.de

172. **Woman.** Start your new career as a sex worker in the Netherlands Are you a woman aged 19-35? Earn A 5K-A 10K+ monthly in the Netherlands! No experience needed; we offer accommodation, driver, security, meals, and full training. Start your high-earning journey today! ☎00627897778 hernandezcintura2024@gmail.com

Joburi videochat, masaj, adult

1. **Asistenta** personala Director companie multinationala angajez o asistenta personala, eleganta, frumoasa, inteligenta, educata, pentru colaborare part-time ca asistenta personala. Va rog prezentare cu poze la adresa email sorinm2009@yahoo.com **1.500 - 2.000 €;** sorinm2009@yahoo.com

2. **Asistenta** personala, antreprenor serios, discret, caut colaborare part-time cu studenta sau tanara absolventa, open-minded, dezinvolta, discreta, activitati 3-4 ore / sapt. Plata pe loc. Scrie pe WhatsApp; ☎0799.169.284

3. **Asistenta** personala, tanara, aspect fizic placut, open-minded, persoana implicata, responsabila, deschisa la provocari. Program flexibil, poate fi studenta. Nu este necesara experienta. CV+foto pe email, **10.000 L;** hroffice789@gmail.com

4. **Austria.** Esti gata sa faci primul pas in Austria? Esti gata sa faci primul pas intr-o cariera captivanta si profitabila? Contacteaza-ne si hai sa construim impreuna un viitor stralucitor! **10.000 €;** ☎+436605117449

5. **Colega** de apartament. Buna. Caut colega de apartament cu sau fara experienta, minim 20 de ani. Singura in locatie, clientela formata, procent 50% program flexibil. Cer si ofer seriozitate maxima; ☎0793.544.222

6. **Colega** draguta, Locatie formata, clienti fideli; **3.000 - 4.000 €;** ☎0721.023.952

7. **Colega** orase urgent! Buna, caut colega tur orase Romania. Daca esti interesata te rog sa ma contactezi. Este 50%-50%, iti ofer tot, bani se fac doar daca esti dornica sa muncesti, intre 5000 Lei-8000 Lei pe saptamana poti face si mai mult **10.000 - 15.000 €;** ☎0769.406.227

8. **Colega** urgent Pt. salon masaj, colega incepatoare sau mai veche in domeniu. As vrea multa seriozitate si corectitudine. Locatia este curata discreta si bine pozitionata. Clienti formati de minim 20 de ani. Se lucreaza de luni pana vineri 10- 19. Pt. mai multe detalii astept sa ma suni. ☎0741.956.770

9. **Colega,** Inchiriez in regim hotelier o camera intr-un apartament cu 2 camere de preferat o colega care lucreaza in domeniul masajului. ☎0754.385.321/ 0736.724.279

10. **Colega,** ofer cazare, program la alegere, nu conteaza fizicul, banuti se fac zilnic, daca doresti sa fii independenta si sa ai banutii tai, sa faci ceea ce doresti si sa iti cumperi ce vrei, te astept la mine sa ne cunoastem si sa ne imprietenim, **5.000 L;** ☎0793.188.255

11. **Colega,** urgent, Daca stii ce vrei, suna-ma. Program la alegere, fara fite. Locatie curata, cu clienti formati. Chiar se lucreaza. Nu ezita, **4.000 €;** ☎0767.891.260

12. **Colega.** Tur orase Romania, Buna, caut colega 50/50 pentru turnee prin Romania, iti asigur eu totul. Caut o fata seriooasa si care doreste sa faca banuti. Minim pe saptamana 9000 lei depinde si de tine cat muncesti **15.000 - 20.000 €;** ☎0750.686.470

13. **Colege,** daca esti o fata frumoasa si doresti sa devii independenta, te asteptam sa te alaturi echipei noastre. WhatsApp **5.000 €;** ☎0785.747.922

14. **Conversatii** online. Vrei sa fii model online de succes? Garantam 5.000 $ - 10.000 $ incasari lunare. Plata pe loc. Studiouri la: Unirii, Crangasi, Romana. Experienta nu este necesara. Contacteza-ne acum telefonic/whatsapp, **8.200 €;** ☎0728.611.611 supremeoffice@yahoo.com

15. Doamna matura pentru mici servicii de menaj si masaj, supusa, program felxibil, discretie, fara experienta in domeniu, astept WhatsApp de prezentare cu poza. ☎0721.429.042 ruis.ruis@yahoo.com

16. Doamne 40+ maseuze pentru masaj erotic vrei sa muncesti vrei bani? Maseuze cu fara experienta, daca esti interesata si ai vrea sa colaboram te asteptam sa ne faci o vizita la salon. Tel. 8.000 L; ☎0737.492.822/ 0737.534.950/ 0737.491.573

17. **Doamne** domnisoare, studente Jadore & Eros Spa Massage angajam maseuze. Se ofera salariu fix lunar 6.000, comision 50%-70%. Totul se desfasoara intr-un cadru legal si de lux. Hai sa ne cunoastem ☎0734.028.969

18. **Domnisoare** cu sau fara experienta 18+. Casa privata Austria Graz, loc 100% discret si serios; ☎004366488728800 office@lh182.at

19. **Fata** pentru servicii de masaj Angajez fata cu sau fara experienta, part time, plata zilnica, pt sedinte de masaj de relaxare saptamanale in Bucuresti, am 29 ani, foarte ingrijit, discrectie totala, cer si ofer seriozitate. **2.000 L;** ☎0731.613.090

20. **Fete** 18 + dragute, prezentabile pentru club de noapte Elvetia! Asiguram acte si cazare, mediu sigur, luxos si civilizat, castiguri fabuloase. ☎0041794593500 job.elvetia@yahoo.com

21. **Fete** 18+ dornice de castiguri rapide, Austria Night Club Gunter's cauta doamne/ domnisoare cu aspect fizic placut, cu sau fara experienta. Venituri intre 5000 - 10.000/ luna **10.000 €;** ☎00436601544066

22. **Fete** casting pentru casa de productie, casting exclusiv pentru fete, pentru producerea de materiale pentru adulti, castiguri substantiale, 100-1.500 euro, plata pe loc. Varsta minima 18 ani. Rugam poze, detalii la adresa de mail **1.500 €;** castingproductieadult@gmail.com

23. **Fete** conversatii online, videochat, zona Unirii intre 55- 70% garantat. Angajam fete care intr-adevar vor sa faca bani. Plata saptamanala cash sau in cont. Important: nu se uita nimeni la voi in timp ce lucrati; ☎0747.194.666 studionumberonee@gmail.com

24. **Fete** conversatii online, zona Unirii, daca stii limba engleza la un nivel mediu, esti serioasa, implicata si ambitioasa, suna-ne la numarul din anunt ☎0747.194.666

25. **Fete** cu sau fara experienta, limba engleza. La nivel mediu, oferim intre 55-70%. Locatie noua.Zona Unirii. Angajam fete care intr-adevar vor sa faca bani. Plata saptamanala cash sau in cont Personal dedicat. Foarte important: nu se uita nimeni la voi in timp ce lucrati insa beneficiati de suport tehnic 24/7. Pentru orice detalii iti stam la dispozitie la numarul din anunt; ☎0747.194.666 Stefanelefterie@gmail.com

26. **Fete** pentru New Blue Up, Sauna Club Zrich cautam fete dragute care doresc sa castige bani si care lucreaza legal cu varste intre 18-40. Pentru mai multe detalii va asteptam la nr. 0041794680606 cu WhatsApp; **10.000 €;** ☎0041435424670/ 0041794680606 info@newblueup.ch

27. **Fete** pentru salon masaj erotic de lux. Asigura-ti independenta financiara printr-un job bine platit la un salon de masaj erotic de lux In Bucuresti. Vino la Mon Amour Massage si te invatam tot ceea ce trebuie sa stii despre aceasta meserie. Oferim cele mai bune comisioane de pe piata, contract, cursuri de masaj si analize medicale, conditii de munca bune. Suntem o echipa tanara, dinamica si oferim seriozitate si discretie. **5.000 €;** ☎0732.889.966/ 021.316.88.38 office.monamour@gmail.com

28. **Filme** adult, casa de productie PBkk angajeaza persoane de sex feminin cu varsta peste 18 ani pentru aparitii cu continut explicit adult. Plata pe loc. **5.000 €;** ☎0784.033.330 laura@timetorelax.ro

29. **Job,** esti un model cu experienta in domeniu sau model incepator si vrei sa castigi bani in mediu de lucru placut, fara stres, fara reguli stupide? Garantam 5.000 $ - 10.000 $ incasari lunare. Aplica chiar acum online la:https://xmstudio.ro/aplica-acum/ **8.800 €;** ☎+40774466429 my.xmstudio@gmail.com

30. **Job,** vrei sa castigi peste 10000 usd lunar, esti urmatorul nostru top model Academia de modele Kateyrave cauta urmatoarele staruri ! Posibilitate venit garantat 12.000 ron, training cu model de succes precum KATEYRAVE. Cautam persoane atragatoare, open mind, dornice de castiguri ce pot ajunge la peste 10.000 usd lunar. Statisticile noastre vorbesc de la sine !Lucreaza cu cei mai buni !https://kateyraveacademy.com/ **10.000 - 20.000 €;** ☎0734.901.452

31. **Job.** Descopera un nou inceput In Graz! Descopera un nou inceput A– Fara experienta prealabila necesara! **10.000 €;** ☎+436605117449

32. **Job.** Vrei castiguri de 2150 $ - 8880 $ lunar? Fie ca alegi salariul garantat de 6000 lei sau comision 85% din prima zi. Platile achitate la zi, saptamanal sau bilunarCompletati formularul de interviu online, accesand link-ul :https://xmstudio.ro/aplica-acum/ **8.880 €;** ☎0774.466.429 my.xmstudio@gmail.com

33. **Job.** Vrei sa scapi de datorii? plata saptamanala, comisioane 70%, locatii centrale, program flexibil, book foto, servicii infrumusetare, fitness si botox, Aplica chiar acum online pentru un interviu fara sa te deplasezi la sediu la https://xmstudio.ro/aplica-acum/ **44.400 L;** ☎+40774466429 my.xmstudio@gmail.com

34. **Joy** Models, Studiouri 100% private. castiguri de peste 6000-7000 euro/saptamana. Locatii in Elvetia si Germania. Legal si discret, 7 studiouri de lux. Cautam fete 18+ dragute, tinere sau MILF, cazare, acte, transport, publicitate, **25.000 €;** ☎0041766725885 info@joy-models.ch

35. **Loc** de munca Caut colega urgent program flexibil cu sau fara experienta ☎0731.059.364 mariaarmeanu16@yahoo.com

36. **Lovely** Girls Studio cauta fata pentru marketing si promovare 0769550352. Lovely Girls Studio cauta fata cu experienta in domeniul videochat, cu aspect placut pentru marketing, promovare live de pe site-urile noastre de socializare. Pentru mai multe detalii, apelati tel. ☎0769.550.352 lovelygirlsstudio@yahoo.com

37. **Maseur** Masaj cu bambus. Training la angajare. Program de lucru flexibil. Pachet salarial atractiv. Posibilitate colaborare ☎0766.448.103 bujordanut84@yahoo.com

38. **Maseuze** pentru salon de lux. Esti tanara, frumoasa, senzuala, lipsita de prejudecati si in cautarea unui venit consistent? Salon de masaj erotic, ultramodern, ultracentral din Bucuresti angajeaza doamne si domnisoare cu/ fara experienta pentru masaj erotic. Oferim castiguri motivante, contract, cursuri de masaj, analize medicale, conditii de munca bune. Suntem in Bucuresti, strada Caderea Bastiliei nr. 72B, sectorul 1. Daca este cazul, oferim si cazare. **5.000 €;** ☎0732.889.966/ 021.316.88.38 office.monamour@gmail.com

39. **Maseuze** urgent comision marit salon renovat recent 200 - 400 Ron, VIP comisioane mari, plata la zi, salon vila 6 camere masaj, jacuzzi+sauna, curte, central, zona liniestita. Putine fete pe tura, program flexibil, fara garantie, clientela formata. Erotic **3.700 €;** ☎0724.082.381

40. **Menajere,** caut tinere dragute si dezinhibate pentru un nou concept de curatenie la domiciliu, **2.000 €;** ☎0773.945.527 curateniesexy@gmail.com

41. **Model** videochat privat studio. Alaturate echipei noastre si nu vrei regreta. Aplica Acum pentru cel mai bine platit job din Romania. Alaturi de noi, la Privat Studio vei scapa de grijile si problemele zilnice de pana acum. Vei primi traning. Ce inseamna sa lucrezi la Privat Studio: Bonus de angajare 100 $; Training profesional; Venituri de + 1.500 $; Suport tehnic profesional; Aparatura Full HD, Confidentialitate. Camere individuale de lucru, amenajate profesional; Plata la zi, saptamanal sau bilunar garantata; Promovare si sedinte foto - video in locatii exclusiviste gratuite, plata la timp; Locatie ultracentrala - Program in functie de necesitatile tale; ☎0763.174.683 office.privattstudio@gmail.com

42. **Modele** 18+ filmari fetish fara nuditate Cautam fete 18+ pentru filmari fetish simple care nu implica nuditate si experienta. Rugam si oferim seriozitate, profesionalism si garantam intimitate si protejarea identitatii.Aplicati pe whatsapp sau email cu minim 3-5 foto recente + info si date de contact.250-500 EUR pe sedinta. ☎+40759852574 audreyproductions@yahoo.com

43. **Modele** de videochat, veniturl sigure si mediu profesional Cautam modele pentru videochat - Venituri ridicate si flexibilitate maxima. Esti in cautarea unui loc de munca ce iti ofera independenta financiara si program flexibil? Alatura-te echipei noastre de videochat si transforma-ti timpul liber intr-o sursa consistenta de venit! **3.000 - 20.000 €;** ☎0755.118.888/ 0761.776.400 kayostudio12@gmail.com

44. **Modele** fetish pentru sesiuni online cautam modele video chat pentru un studio premium, specializat in fetish. Oportunitate unica de castiguri substantiale intr-un mediu profesionist si discret. Oferim confidentialitate, training **3.000 - 5.000 €;** ☎0768.663.442 office@poshmodels.ro

45. **Modele** online castiguri mari fara stres Ai nevoie de ajutor primesti, nu ai nevoie nu te stresam! Oferim promovare, plata zilnica, bonus angajare real. Fara amenzi, reguli stupide. Poti incepe maine! Bulevardul Unirii. **2.500 €;** ☎0722.675.172

46. **Modele** online locatie Berceni Cautam modele online care vor sa lucreze intru-un cadru intim si discret, locatie Berceni (Sun Plaza), castiguri lunare intre 5000 si 15000 de lei, contract de munca, bonus de bun venit, si de acasa, **10.000 L;** ☎0765.640.271 hr@studio-27.ro

47. Modele videochat si trainer exclusiv feminin cu experienta, 0769550352. Lovely Girls Studio 0769550352 - partenerul tau de increfere care te va ajuta sa te rasfeti asa cum ti-ai dorit. De ce sa alegi o cariera de model in videochat? Mediul nostru de lucru profesionist, face ca rezultatele sa fie pe masura, de la 3.000$, pana la sume de peste 10.000$ - 20.000$, iar perceptia despre acest domeniu sa fie vazuta cu alti ochi. Hai in echipa noastra ca model! De asemenea, cautam trainer feminin cu experienta in domeniul videochat. Colaborare de lunga durata, corectitudine, dorinta. Suntem o echipa unita, gata sa mearga spre succes. Ne dorim sa crestem impreuna si sa ne bucuram de rezultate. Aici toi suntem la fel si ne dorim sa ne fie bine tuturor. 3.000 - 10.000 €; ☎0769.550.352 lovelygirlsstudio@yahoo.com

48. **Modele,** vrei o schimbare la categoria fetish? Jobul perfect, te vrem la noi studio fetish angajam modele fete, in Studioul Fetish din Bucuresti - videochat Fetish. PoshModels Studio, te provoaca la marea schimbare pe care tu ti-o doresti in viata ta. Te ajutam sa evoluezi **3.000 - 5.000 €;** ☎0768.663.442 office@poshmodels.ro

49. **New** Blue Up cauta fete dragute care doresc sa castige bani si care lucreaza legal cu varsta minima 18 ani. Pentru mai multe detalii va asteptam la nr. 0041794680606 cu whatssapp, **10.000 €;** ☎0041435424670/ 0041794680606 info@newblueup.ch

50. **Personal** feminin pentru iModels Agency, Garantam castiguri 2150 $ - 8800 $ lunar / model.Daca nu incasati ce promitem, achitam noi toata suma. Locatii disponibile in toate sectoarele. Sunati cu incedere sau scrieti-ne pe WhatsApp, **8.800 €;** ☎0731.080.888 office@imodels.style

51. **Personal** pentru studio nou deschis, 70% procent, daca stii limba engleza la un nivel mediu, esti serioasa, implicata si ambitioasa, suna-ne la numarul din anunt ☎0747.194.666

52. **Poze** profesionale pentru profilul tau. Fotograf boudoir, sedinte foto nud pt. Onlyfans si pt. profil pe Ladies.de, locatii: Romania-Bucuresti si Germania-Saarbrucken; ☎00491732182473

53. **Receptionera** pt. salon de masaj. Salariu, comision atractiv, engleza nivel mediu, experienta nu este necesara, rugam si oferim seriozitate **4.000 L;** ☎0740.280.881

54. **Relax** club din Elvetia angajeaza in deplina legalitate, tinere dragute interesate de castiguri mari, intr-un timp cat mai scurt, in cel mai cunoscut adult-club din zona Zurich; **20.000 €;** ☎0041767684454

55. **Salon** masaj/ night club, fete cu/ fara experienta, in Bucuresti/ ultracentral. Angajam din Romania, Moldova, Ukraina. Contract de munca. Cazare gratuita. Plata zilnica, comisione de la 250 lei/ora, **7.500 €;** ☎0733.310.004

56. **Secretara** profi, skiny, pentru activitati de protocol, din Bucuresti 1,70 m secretara skiny (slaba- slaba) pentru activitati de protocol, numai din Bucuresti. Inaltime minima 1,65 m, greutate maxima 60 kg. **6.000 - 9.000 L;** ☎0724.953.866

57. **Secretara** skiny pentru activitati de protocol, numai din Bucuresti si imprejurimi Bucuresti. Inaltime minima 1,65 m, greutate maxim 60 kg. Munca - la biroul din Piata Unirii. Salariul 100 euro/ zi, pentru weekend, saptamanal. Te rog sa imi dai mesaj pe WhatsApp pentru ca nu pot vorbi datorita unei afectiuni temporare in gat. Promit sa dau toate detaliile in scris. Mihai **4.500 - 6.500 L;** ☎0724.953.866

58. **Studio** videochat nou deschis, Zona Unirii. Daca stii limba engleza la un nivel mediu, esti serioasa, implicata si ambitioasa, suna-ne la numarul din anunt! Fara amenzi si reguli stupide, mizam pe bunul simt al fiecareia. **2.000 - 7.000 €;** ☎0747.194.666 Stefanelefterie@gmail.com

59. **Tinere** +18 interesate de un loc de munca legal cu beneficii multiple, cautam fete cu sau fara experienta pentru locatiile noastre de lux, din Elvetia si Germania. Oferim cazare, publicitate, program flexibil. Castiguri importante; **25.000 €;** ☎0041766725885 info@joy-models.ch

60. **Tinere** 18+, incepe o aventura palpitanta in Graz, incepe o aventura palpitanta in lumea placerilor. Alatura-te noua ca nouvenita, **10.000 €;** ☎+436605117449

61. **Videochat,** esti gata sa castigi mai mult si sa ai independenta financiara ? alatura-te echipei noastre de videochat premium,confidentialitate garantata, conditii de lucru de top, venituri lunare peste asteptari! ☎0747.194.666

62. **Videochat,** esti gata sa castigi mai mult si sa ai independenta financiara, alatura-te echipei noastre de videochat premium, confidentialitate garantata, conditii de lucru de top, venituri lunare peste asteptari ☎0747.194.666

Cereri muncă

1. **Agent** securitate, atestat (pensionar) doar de zi (preferabil) de luni pana vineri, tel. dupa ora 13.00; ☎0722.505.547

2. **Bucatar** cu experienta in bucataria italiana, romaneasca, internationala caut loc de munca stabil ☎0720.498.960 costycosty08@yahoo.com

3. **Caut** de munca in comert, pe un post de casier vanzator cu experienta, salariul minim 3.500 Lei net, iar ca si program m-ar avantaja 2 zile lucrate cu 2 libere sau tura de dimineata. Astept oferte. Multumesc, **3.500 L;** ☎0730.196.157 ioanaviolet-alemnaru@gmail.com

4. **Caut** urgent loc de munca paza la un cimitir, biserica, manastire, depozit, sau alte locatii. Program de noapte, noapte de noapte; ☎0729.396.819

5. **Doamna** 50 de ani fac menaj, calc la domiciliu. Rog seriozitate, as dori sa fie aproape de metrou; ☎0726.450.107

6. **Doamna** 75 de ani, sanatoasa fizic si psihic doresc sa ingrijesc domn singur 75-90 de ani cu probleme de sanatate, prefer sector 5-6, doamna Flory; ☎0721.391.106/ 0771.108.267

7. **Domn** serios caut serivici cu calificare la locul de munca in Bucuresti, eventual asigurare cazare. Nicu. ☎0730.337.752

8. **Domn** serios prestez diferite servicii cumparaturi, insotire curierat, etc. doamnelor singure si neajutorate din Bucuresti. Nicu. ☎0730.337.752

9. **Doresc** angajare bona, numele meu este Iulia Carmen, o persoana din Bucuresti cu varsta de 52 ani, cu experienta in bucatarie, caut un loc de munca atat ca bucatar, cat si ca ajutor bucatar in gradinita sau afterschool; ☎0765.650.464 carmen_dani2007@yahoo.com

10. **Driver** (family, personal, protocol) I am a former diplomatic corp driver and recently retired, I work part-time or full-time as a driver (family, protocol, personal). I live in sector 1 (Baneasa Airport). ☎0723.472.162 langa_m@yahoo.com

11. **Economista** cu 25 ani de experienta tin evidenta contabila completa, inclusiv salarizare. Buna cunoscatoare a programului Saga. Doresc colaborare contabilitate numai in regim de telemunca. ☎+40766263777 marianna.vasilcu@gmail.com

12. **Femeie** 33 ani Caut loc de munca Bucuresti sau imprejurimi, salariu minim 6000 lei net, am experienta horeca, dar nu solicit neaparat in acest domeniu. Sunt o persoana fi serioasa, cu simt de raspundere,incerc sa rezolv orice problema,fac drumuri oriunde aveti nevoie, am masina personala,va pot fi si sofer, va ajut cu orice. Lucrez 8,10,12 ore pe zi cat aveti nevoie. Rog lasati mi mail cu oferta dv si va sun. **6.000 L;** agate0043@gmail.com

13. **Inginer** instalatii executie. Inginer instalatii, caut loc de munca. Posed experienta 10 ani in coordonarea si supraveghherea santierelor pe parte de executie. Posed carnet categoria B si sunt dispus la deplasari, **2.500 €;** ☎0784.110.506 Popescu2345678@gmail.com

14. **Ingrijire** batrani. Doamna serioasa ingrijesc batrani in Bucuresti, 4, 6, 8 ore. Rog seriozitate; ☎0720.414.050

15. **Ingrijire** persoane varstnice si menaj. Nu lucrez in regim de persoana interna ☎0764.462.540

16. **Job** in transport categoria B. Caut loc de munca in zonele Tunari si Otopeni sofer categoria B. Experienta in curierat atat national cat si international. **4.500 L;** ☎0745.450.907 corpacioromeo@gmail.com

17. **Necalificat** muncitor caut de munca zilier Suntem o echipa de doi baieti oferim servici santem muncitor necalificati zilier cu plata la lucrare sau la zi depinde ce este de facut! Detalii la telefon cautam de lucru. **300 L;** ☎0760.598.881 iuli_sukaru2015@yahoo.com

18. **Pensionara** fosta consilier scolar, fosta profesoara mo ofer sa supraveghez, ajut la teme, consiliez elevi 7-18 ani. Rog seriozitate; ☎0771.684.783/ 0733.069.994

19. **Persoana** serioasa Ocazional supraveghere copii. Conditii bune. Venit negociabil ☎0735.552.335 mantaemilia851@gmail.com

20. **Posesor** Fiat Tipo Doresc colaborare, asociere. Experienta livrari si curierat; **300 L;** ☎0784.110.506 popescu2345678@gmail.com

21. **Sofer** cat. B caut sa lucrez part-time, ca sofer cat B. Mentionez ca detin permis din anul 2003, fara incidente in trafic ☎0735.473.629 batrincatiberiu@gmail.com

22. **Sofer** personal cat. B Domn distins, 57 ani, pensionar, ofer servicii ca sofer personal cu sau fara masina. Masina proprie este de lux marca nemteasca, an 2019. Onorariu 350 lei/ zi in limita maxima a 250 km. Plata la finalul zilei. Program de L-V la cerere (Daca se lucreaza 2 ore sau 10 ore tariful ramane 350 lei/ zi) **7.700 L;** ☎0723.349.088 mihail_andre@yahoo.com

3 Imobiliare vânzări

Garsoniere

1. **1 Decembrie** Studio cu view aerisit 850m metrou 1 Decembrie Mutare rapida! dec., et. 4/4, 51 mp, 2024, **69.000 €;** ☎0765.522.734 emil@imoneria.ro

2. **13 Septembrie** | Garsoniera | 29mp | dec.a | B8649 dec., et. parter, 29 mp, 1960, **53.000 €;** ☎0740.100.802 gabriel@pyf-realestate.ro

3. **13 Septembrie,** Sebastian dec., et. 3/8, 42 mp, 1987, 13 Septembrie, Sebastian, Motoc, garsoniera, 1987, etaj 3/8, dec.a, 42,05 mp, balcon. Acces facil si variat catre mijloacele de transport in comun si catre zonele Panduri, Cotroceni, Ghencea, Drumul Taberei, Rahova. **65.000 €;** ☎0763.656.867 ovidiualbuimob@gmail.com

4. **13 Septembrie,** Sebastian, langa Prosper si Parc dec., et. 6/8, 42 mp, 1985, et 6/8, 43mp, Decomandata, recent renovata, instalatii noi, 2 lifturi,ghena in balcon exterior, pretabil pt investitie in vederea inchirierii dar si pt locuit, acces facil catre cele mai importante artere ale orasului ,toate actele,accepta credit. **80.000 €;** ☎0786.325.404

Imobiliare vânzări GARSONIERE

5. **Alba** Iulia Decebal Garsoniera de vanzare dec., et. 2/4, 17 mp, 1969, **45.482 €;** ☎0747.140.370 office@syntaximob.ro

6. **Alba** Iulia, semidec., et. 7/10, 20 mp, 1970, garsoniera, confort 2, etaj 7/10, gresie, faianta, termopan, usa metalica **44.000 €;** ☎0774.495.997 quasarimob1@gmail.com

7. **Antiaeriana** - Studio complet mobilat si utilat et. 1/parter, 43 mp, 2024, **53.900 €;** ☎0737.282.225 vanzari@oxyresidence.ro

8. **Aparatorii** Patriei dec., et. parter/4, 33 mp, 1980, Garsoniera cocheta, 6 minute de metrou Aparatorii Patriei. Decomandata, an 1980, parter/4, supr. 33 mp, gresie, faianta, termopan, aer conditionat, partial mobilata. Ideala pentru investitie, la moment este inchiriata si se preda chiriasul **56.500 €;** ☎0763.171.880 victoriablocuribucuresti@yahoo.com

9. **Aparatorii** Patriei semidec., et. 6/9, 31 mp, 1975, Garsoniera semidec.a 31 mp, 10 minute metrou Aparatorii Patriei, bucatarie inchisa. Pozitionata foarte aproape de zone de interes scoli gradinite, liceu, centre comerciale, infrastructura. **46.000 €;** ☎0763.171.880 victoriablocuribucuresti@yahoo.com

10. **Aparatorii** Patriei, dec., et. 7/9, 31 mp, 1996, particular vand garsoniera Berceni, strada Turnu Magurele, langa metrou Aparatorii Patriei, fix 3 minute pana la metrou. Bloc 1996, etaj intermediar 7/10, suprafata utila 31 mp, bloc mixt, reabilitat **59.500 €;** ☎0734.441.781

11. **Arena** Nationala, Herta, semidec., et. 8/10, 26 mp, 1984, garsoniera Arena Nationala, et. 8/10, semidec., p, g, f, um, an constructie bloc 1985, discutabil. **55.000 €;** ☎0724.581.411 imobiliaramibo@yahoo.com

12. **Avangarde** City, garsoniera pret promotional. semidec., et. 3, Oferta limitata direct dezvoltator. **41.900 €;** ☎0740.501.047/ 0723.159.580 vanzari2@avangardecity.ro

13. **Aviatiei,** Pipera, Cortina, studio lux, disponibil imediat pentru mutare dec., et. 5/10, 42 mp, 2024, **136.000 €;** ☎0765.622.276 contact@dinoiuimobiliare.ro

14. **Aviatiei,** vanzare studio modern zona Aviatiei, dec., et. 6/11, 49 mp, 2020, vino sa vezi noua ta locuinta in nordul BucuresteiluiSuprafata utila: 49.7 mp. Disponibil la etajele 3, 4, 6 si 10.Pret: 157.500 Euro + TVA. Loc de parcare inclus in pret. **157.500 €;** ☎0722.200.926

15. **Baba** Novac semidec., et. 1/10, 32 mp, 1979, Baba Novac, Campia Libertatii, garsoniera semidec.a, 1/10, suprafata 32mp, renovat integral recent , mobilata modern, bloc 1979, reabilitat si izolat termic, cadastru, intabulare **71.000 €;** ☎0722.359.898 office@interpartes.ro

16. **Baba** Novac, dec., et. 3/8, 40 mp, 1989, Metrou, garsoniera dec.a, 3/8, suprafata 40mp , mobilata/utilata, bloc mixt, anvelopat, constructie 1989, cadastru, intabulare **83.000 €;** ☎0722.359.898 office@interpartes.ro

17. **Baba** Novac- Parc IOR dec., et. 6/10, 42 mp, 1987, Campia Libertatii, garsoniera dec.a, 6/10, renovata, mobilata, imbunatatiri, bloc constructie 1987, cadastru, intabulare **68.000 €;** ☎0722.359.898 office@interpartes.ro

18. **Baicului,** str. Lunca Florilor, et. 4/4, confort 3, gaze, fara imbunatatiri, exclus agentii, **20.000 €;** ☎0773.749.852

19. **Banu** Manta, dec., et. 7/10, 33 mp, 1977, Banu Manta, Titulescu, bloc reabilitat termic, stradal, libera **69.900 €;** ☎0721.245.343 maryuss2000@yahoo.com

20. **Barajul** Sadului, nr 1,Titan, sector 3 30 mp, 1968, Direct proprietar, vand garsoniera in Titan, la 3 minute de metrou Titan, in zona Lidl, piata Minis. **52.000 €;** ☎0767.547.700

21. **Barbu** Vacarescu Adiacent camere la curte toate utilitatile21 m teren semidec., et. parter, 33 mp, 1920, **40.000 €;** ☎0722.323.657 marius@vectorimobiliare.ro

22. **Basarabia** 33 mp, 1978, Diham Bd Basarabia garsoniera libera cf.1 etaj superior bloc 1978 reabilitat Exista g+f+t+p+UM intabulare accept credit Zona verde liniistita Bd Chisinau Parc Stadion National Campia Libertatii Constantin Brancusi Nicolae Grigorescu 18H **46.000 €;** ☎0727.827.197

23. **Basarabia,** et. 4/9, Muncii, aproape metrou Muncii la 10 minute, cf. 1, 4/9, balcon inchis, decenta, g+f+p+t+um, mobilata, bl. reabilitat termic, vis-a-vis Parcul National, scara curata, zona verde, cadastru, intabulare, disc., **55.000 €;** ☎0761.749.316/ 0722.824.757

24. **Basarabia,** Costin Georgian semidec., et. 7/10, 33 mp, 1975, Vand garsoniera cf 1, renovata complet, inclusiv instalatie electrica refacuta. Proprietar **58.500 €;** ☎0766.735.320 hueancorielena@yahoo.com

25. **Basarabia,** Diham, bulevardul Chisinau, semidec., et. 3/10, 27 mp, 1984, vindem garsoniera situata pe bd. Chisinau in apropierea zonei Basarabia Diham. Garsoniera este situata intr-un bloc mixt cu intrare stradala, construit in 1985, cf. 1 semidec.a, etaj 3/10, suprafata 27 mp, bloc anvelopat **48.000 €;** ☎0722.542.692 aurelia_iba@yahoo.com

26. **Basarabia,** Parcul National, stradal, 8 minute de metrou dec., et. 2/3, 33 mp, 1956, 2/3, pozitie de exceptie, cf. 1, dec. 33 mp, balcon spatios, vedere pe spate, bloc mixt, 1956, fara risc seismic, reabilitat termic, scara stradala, g, f, p, t, usa metalica, 2 unitati de aer conditionat, acte ok, libera, zona verde, usor negoc. **49.500 €;** ☎0770.956.572

27. **Basarabia,** strada Pictor Harlescu, semidec., et. 9/10, 34 mp, 1974, vand garsoniera mobilata, utilata intr-un bloc curat si linistit, **58.000 €;** ☎0744.648.394/ 0723.616.811 valentinvasilemaxim@gmail.com

28. **Berceni** et. 3/4, Anghel Moldoveanu, garsoniera, cf. 1, mobilata, utilata, acte la zi, ideal pentru investitie, negociabil **39.999 €;** ☎0766.862.569

29. **Berceni** semidec., et. 2/4, 16 mp, 1974, Piata Resita garsoniera confort 3 cu gaze si centrala proprie noua libera etaj 2/4 libera renovata recent usi noi **24.000 €;** ☎0759.321.172

30. **Berceni** Metrou- Biruintei - oferta in constructie dec., et. 1/6, 35 mp, 2024, **44.000 €;** ☎0725.957.934 sliviu.cioaba@zonadesud.ro

31. **Berceni** - Turnu Magurele -Grand Arena - Garsoniera semidec., et. 9/9, 30 mp, 1968, **44.000 €;** ☎0737.500.376 nicoleta.ionescu@zonadesud.ro

32. **Berceni** Brancoveanu Orasel et. 2/10, 34 mp, Garsoniera, cf1, mobilata, utilata, 2/10, imbunatatiri, acte la zi, detalii telefonic **40.000 €;** ☎0766.862.569

33. **Berceni** Garsoniera, bloc nou, dec., et. 2/6, 2024, compartimentarea interioara si cea exterioara este realizata cu caramida Porotherm, iar izolatia exterioara este din polistiren de 10 cm peste care se aplica tencuiala decorativa. Comision 0%, **39.700 €;** ☎0721.837.774 cosmin.topai2022@gmail.com

34. **Berceni** langa metrou garsoniera superba promotie dec., et. 2/6, 33 mp, 2024, Vanzare garsoniera superba in bloc nou la 5 min. de metrou Berceni. Promotie, **42.000 €;** ☎0721.396.990

35. **Berceni,** Alexandru Obregia, dec., et. 3/8, 26 mp, 1971, Berceni - Bulevardul Alexandru Obregia, ofer spre vanzare garsoniera confort 2, avand o suprafata utila de 26 mp, situata la etajul 3 din P+10 al unui imobil construit in anul 1971. **36.000 €;**

Imobiliare vânzări GARSONIERE

88. **Dobroiesti,** dec., et. demisol/3, 41 mp, 2015, vand garsoniera aproape de iesirea spre Pantelimon, utilata, mobilata complet **50.000 €;** ☎0720.730.253 maryo3111maryo@gmail.com

89. **Dorobanti** ASE, Dacia, Piata Romana, dec., et. 1/1, 46 mp, 1950, Garsoniera la et.1 in casa P+ 1, casa situata pe Dorobanti ASE. Fara risc, nu sunt prob. de proprietate. Supraf. utila 46 m. Pret zona 2700 e/ mp X 46 = 124.200 e deci redus 9.000 e. Relatii la tel. **115.000 €;** ☎0760.916.774 milion.dinu@gmail.com

90. **Dristor** 3 minute metrou - bloc mixt semidec., et. 5/10, 29 mp, 1970, Garsoniera in bloc mixt situata la etajul 5/10, intr-un bloc reabilitat.Garsoniera a fost renovata cu cativa ani in urma. Gresie, faianta, termopan, usa metalica.Se vinde ca in poze daca se doreste. Liber, cadastru si intabulare **49.500 €;** ☎0769.651.162

91. **Dristor** | Garsoniera | dec. | 35mp | B9047 dec., et. 4/4, 35 mp, 1982, **68.500 €;** ☎0740.100.802 sahin@pyfrealestate.ro

92. **Dristor** | Garsoniera | semidec.a | 32mp | B9015 semidec., et. 1/10, 32 mp, 1970, **62.000 €;** ☎0740.100.802 sahin@pyfrealestate.ro

93. **Dristor** | Garsoniera | semidec.a | 34mp | B9043 semidec., et. 7/8, 34 mp, 1980, **65.500 €;** ☎0740.100.802 sahin@pyfrealestate.ro

94. **Dristor,** semidec., et. parter/10, 31 mp, 1968, garsoniera se afla in blocul de garsoniere de la metrou Dristor, intrare stradala **49.000 €;** ☎0745.087.966/ 0727.884.946 office_treibrazi@yahoo.com

95. **Dristor,** semidec., et. 1/10, 32 mp, 1966, Piata Ramnicu Sarat, 3 min. metrou, stradal, vedere spate spre mall Park Lake, libera, pozitionare excelenta la intersectia Camil Ressu cu Liviu Rebreanu, acte, ideal pt. locuit sau investitie, **48.000 €;** ☎0745.087.966/ 0727.884.946 office_treibrazi@yahoo.com

96. **Dristor,** 2 minute metrou si 5 minute mall Park Lake si parc IOR, semidec., et. 5/10, 27 mp, 1972, Va prezentam o garsoniera in Dristor, intr-un bloc mixt, reabilitat, partial mobilata si utilata cu gresie, faianta, parchet, termopane, usa metalica, masina spalat, aragaz, aer conditionat.Blocul are 1 lift refacut si scara este foarte curata. **49.500 €;** ☎0728.777.132 adriangeambei@yahoo.com

97. **Dristor,** chiar la gura de metrou, 5 minute mall Park Lake si parc IOR, semidec., et. 7/10, 31 mp, 1966, Va prezentam o garsoniera pe strada Dristorului, intr-un bloc reabilitat, partial mobilata si utilata cu gresie, faianta, parchet, termopane, usa metalica, frigider, masina spalat. Blocul are 2 lifturi si scara este foarte curata. **64.000 €;** ☎0728.777.132 adriangeambei@yahoo.com

98. **Dristor,** chiar la metrou, semidec., et. 1/10, 31 mp, 1970, etajul 1/10, renovata, mobilata si utilata, fix la gura de metrou, 10 minute parc IOR si mall Park Lake, **62.000 €;** ☎0732.135.467 ramax2016@yahoo.com

99. **Dristor,** gura de metrou, reabilitat, parter cu balcon semidec., et. parter/9, 31 mp, 1965, parter/9 semidec., bloc reabilitat termic. Acte ok. Este situata chiar la gura de metrou, ceea ce constituie un mare avantaj. Se vinde mobilata si utilata ca in foto. In imediata apropiere se afla magazine, scoala, liceu. Pozitie excelenta **54.900 €;** ☎0770.805.447 agentie2@mauwis.ro

100. **Dristor,** langa metrou Dristor, la 5 minute mall Park Lake si parc IOR semidec., et. 7/10, 31 mp, 1966, garsoniera pe strada Dristorului, la metrou Dristor, intr-un bloc reabilitat, etajul 7, semidec.a, partial mobilata si utilata cu gresie, faianta, parchet, termopane, usa metalica, masina spalat. **64.000 €;** ☎0732.135.471 ramax10@yahoo.com

101. **Dristor,** Park Lake, piata Ramnicu Sarat semidec., et. 2/10, 31 mp, 1970, cf. 1, semidec. 2/10, gresie, faianta, parchet, termopan, toate actele, acc. credit, vecinatati Camil Ressu, Liviu Rebreanu, zona verde, Parc IOR, Campia Libertatii **57.000 €;** ☎07411409938

102. **Dristor,** Piata Ramnicul Sarat, la 2 minute de metrou si mall Park Lake semidec., et. 5/10, 27 mp, 1972, Garsoniera situata in zona Dristor, la Piata Ramnicul Sarat, bloc mixt, reabilitat, din anul 1972, semidec., etaj 5, partial mobilata si utilata, gresie, faianta, parchet, termopane, usa metalica, masina spalat, aragaz, AC, nu are balcon. **49.500 €;** ☎0732.135.471 ramax10@yahoo.com

103. **Dristor,** Ramnicu sarat, Mall Park Lake semidec., et. 7/8, 34 mp, 1985, 5 minute metrou, bloc mixt, 1985, renovata, ideal investitie, 5 minute Piata Ramnicu Sarat **62.000 €;** ☎0732.135.467 ramax2016@yahoo.com

104. **Dristor,** sector 3, dec.a, aerisita, 35mp total, renovata dec., et. 4/4, 35 mp, 1982, Garsoniera de 35 mp, inclusiv balconul de 3 mp, situata pe Aleea Rmnicu Sarat, intr-o zona foarte buna. Blocul este mixt, cu apartamente de 2 si 3 camere, iar pe fiecare etaj sunt doar 3 apartamente, in total 12 in bloc, ceea ce va ofera multa intimitate si liniste. **68.500 €;** ☎0721.094.943 bogdan.lcc@gmail.com

105. **Dristor-** piata Ramnicu Sarat- la 2 pasi de Mall Park LAKE semidec., et. 5/10, 28 mp, 1970, garsoniera in bloc mixt, reabilitat termic, curata, libera, toate actele.3 minute metrou piata si mall park lake **49.500 €;** ☎0732.135.467

106. **Drumul** Taberei Bd.Timisoara et. parter/10, 1975, confort 1, parter cu balcon, bloc mixt, renovat integral, intabulare, cadastru accept credit. **53.000 €;** ☎0730.125.007 dana.becherescu@gmail.com

107. **Drumul** Taberei - Moghioros semidec., et. 2/10, 18 mp, garsoniera situata la etajul 2/10, 18 mp, mobilata si utilata, metrou foarte aproape, piata, Plaza 3 minute, termopan, parchet, gresie, faianta, acte. **32.500 €;** ☎0769.088.539

108. **Drumul** Taberei 34, langa metrou Tudor Vladimirescu semidec., et. 7/10, et. 7/10, cf. 1, semidec.a, bloc de garsoniere, 2 lifturi, statia de metrou Tudor Vladimirescu langa bloc, toate imbunatatirile, se vinde ca in imagini, pretabila pt. investitie, dar si pt. locuit, **59.000 €;** ☎0786.325.404

109. **Drumul** Taberei intersectie Favorit, semidec., et. 5/10, 30 mp, garsoniera in zona Favorit, et. 5, la cateva minute de Afi Cotroceni, nou renovata, complet mobilata si utilata ultramodern, balcon + spatii de depozitare, statie de metrou langa bloc, libera, **65.000 €;** ☎0786.325.404

110. **Drumul** Taberei, semidec., et. 1/4, 17 mp, 1973, Gara, bucla, 17 mp, bloc reabilitat, apa, curent electric, incalzire, acte in lucru, **32.500 €;** ☎0769.088.540 cioran_ginac@yahoo.com

111. **Drumul** Taberei, dec., et. 1/11, 45 mp, 2024, garsoniera tip A, Exigent Faza 6, suprafata utila totala de 45 mp. **78.000 €;** ☎0734.737.737/ 0732.424.424 office@exigentdevelopment.com

112. **Drumul** Taberei, dec., et. 2/11, 47 mp, 2024, Garsoniera Tip B, Exigent Faza 6, suprafata utila totala de 47 mp. **80.500 €;** ☎0734.737.737/ 0732.424.424 office@exigentdevelopment.com

113. **Drumul** Taberei, 3 min. metrou Favorit. semidec., et. parter/10, 30 mp, parter/10, cf. 1, semidec.a, totul este nou, instalatie electrica refacuta integral, instalatie sanitara, usa intrare metalica, usi interior, geamuri termopan, parchet rezistent la apa, mobila pe comanda, electrocasnice noi si in garantie, acte la zi, **69.000 €;** ☎0786.325.404

114. **Drumul** Taberei, 5 min metrou Tudor Vladimirescu semidec., et. 6/10, 31 mp, et. 6/10, cf. 1, proaspat renovata, totul este nou, instalatie electrica pe cupru, instalatii si obiecte sanitare noi, mobila pe comanda, electrocasnice noi si in garantie, toate actele la zi, **69.000 €;** ☎0786.325.404

115. **Drumul** Taberei, ANL Brancusi, dec., et. 3/3, 40 mp, 2010, etajul 3/3, bloc 2010, dec.a, 40 mp, centrala de bloc, mobilata si utilata complet, aer conditionat, balcon, toate imbunatatirile, se vinde mobilata si utilata complet, ideal investitie, 1 min. de statia STB si 15 min. de metrou. **59.500 €;** ☎0765.348.367

116. **Drumul** Taberei, ANL Brancusi, Cumintenia Pamantului, metrou Valea Ialomitei dec., et. parter/4, 38 mp, 2009, cf. 1, 38 mp, parter, camera de 20 mp, acte si vecini ok, centrala termica de bloc, toate imbunatatirile necesare, perfecta stare, agentie **61.500 €;** ☎0775.237.139

117. **Drumul** Taberei, bloc mixt, an 1980, Drumetul dec., et. 4/8, 42 mp, 1980, 3/8, semistradal pe Vladeasa, imbunatatiri (termopan, gresie, faianta, parchet, usa metalica mai vechi), ideal pt. investitie dar si pt. locuit, toate actele, accepta credit, **57.500 €;** ☎0786.325.404

118. **Drumul** Taberei, bloc stradal, reabilitat termic semidec., et. 1/10, 31 mp, et. 1/10, zona 1 Mai fostul Compozitorilor, bloc stradal, are doar termopan, in rest necesita renovare. Poze si video la cerere, toate actele la zi, **53.000 €;** ☎0786.325.404

119. **Drumul** Taberei, Bucla dec., et. parter/4, 35 mp, 1976, parter inalt /4, bloc reabilitat, dec.a, se vinde mobilata si utilata complet, pretabila investitie, aproape de metrou, zona linistita, acte facute, accepta credit. **54.000 €;** ☎0765.348.367

120. **Drumul** Taberei, Compozitorilor, semidec., et. 5/10, 33 mp, 1974, bloc reabilitat, confort 1, semidec.a, 5/9, renovata integral, mobilata, utilata, intabulare, cadastru, accept credit, **61.000 €;** ☎0730.125.007 dana.becherescu@gmail.com

121. **Drumul** Taberei, Compozitorilor, bd. 1 Mai, Scoala 59, dec., et. 3/10, 42 mp, 1980, bloc 1980, confort 1, dec.a, etaj 3/10, gresie, faianta, parchet, termopan, geam la baie, intabulare, cadastru, plata cash **57.000 €;** ☎0730.125.007 dana.becherescu@gmail.com

122. **Drumul** Taberei, Compozitorilor, Ghencea, semidec., et. 1/8, 33 mp, bloc 1980, confort 1, semidec.a, curata, intabulare, cadastru, accept credit, pret usor negociabil, **59.000 €;** ☎0730.125.007 dana.becherescu@gmail.com

123. **Drumul** Taberei, Exigent Plaza dec., et. 3/11, 41 mp, 2023, garsoniera confort 1, dec.a, finisata premium, incalzire in pardoseala, vedere catre parc, ac, cadastru, intabulare, accepta credit, libera, imediat, acces rapid catre toate facilitatile orasului **108.000 €;** ☎0769.179.338 avantageimobiliare@gmail.com

124. **Drumul** Taberei, Exigent Plaza Faza 2, dec., et. 8/10, 37 mp, 2020, dec.a, 6/10, zona verde, bucatarie inchisa, finisaje lux, metroul, statia Lujerului, este la 8-10 minute de mers pe jos, tramvaiul 41 este la 4-5 m intabulare, cadastru, accept credit, pret fix, **80.000 €;** ☎0730.125.007 dana.becherescu@gmail.com

125. **Drumul** Taberei, Favorit, semidec., et. 4/10, 31 mp, 1974, confort 1, semidec., 4/10, intabulare, cadastru, accept credit, **59.000 €;** ☎0730.125.007 dana.becherescu@gmail.com

126. **Drumul** Taberei, Favorit, semidec., et. parter/10, 33 mp, 1975, confort 1, semidec., P/10, gresie, faianta, parchet, termopan, usa metalica, mobilata, utilata, ideeal investitie intabulare, cadastru, accept credit, **53.000 €;** ☎0730.125.007

127. **Drumul** Taberei, Favorit, semidec., et. 4/9, 33 mp, 1975, confort 1, semidec.a, 6/9, gresie, faianta, parchet, termopan, usa metalica, intabulare, cadastru, accept credit, **56.000 €;** ☎0730.125.007 dana.becherescu@gmail.com

128. **Drumul** Taberei, Favorit, semidec., et. 7/9, 32 mp, 1973, confort 1, semidec.a, 7/9, pachet masiv, foarte curata, intabulare, cadastru, accept credit, **56.500 €;** ☎0730.125.007 dana.becherescu@gmail.com

129. **Drumul** Taberei, Favorit, bloc stradal, semidec., et. 8/10, 30 mp, et. 8/10, bloc cu 2 lifturi, 30 mp, fara modernizari, plata cash/ credit, toate actele. Urgent, **43.000 €;** ☎0786.325.404 mihai.publicimob@gmail.com

130. **Drumul** Taberei, Favorit, cu loc de parcare, et. 9/10, 31 mp, 1978, garsoniera dec.a Drumul Taberei, Favorit, bloc 1978, renovata gata de mutare. Acces la metrou si mijloace transport in comun, detine loc de parcare **54.000 €;** ☎0771.371.820

131. **Drumul** Taberei, Favorit, metrou, Medlife. semidec., et. 8/9, 31 mp, 1970, Zona Favorit se vinde garsoniera libera 31 mp cu balcon, semidec.a, et. 8/9, curata, cu gresie, faianta, parchet, termopan,usa metal, semimobilata, semiutilata partial, 2 lifturi, comision 2%, aproape stb, metrou, Medlife, Orizont, plata in lei, **53.500 €;** ☎0735.051.778/ 0761.264.821

132. **Drumul** Taberei, garsoniera 40 mp, bloc mixt, dec., et. parter/9, 40 mp, 1966, Drumul Taberei, 40 mp, parter/9, bloc mixt tip OD, dec.a, hol locuibil, se vinde mobilata si utilata, aragaz, masina de spalat, frigider, hota, cuptor microunde, acte la zi, se accepta credit, **64.500 €;** ☎0768.469.465 contanunturi@yahoo.com

133. **Drumul** Taberei, Ghencea, semidec., et. 4/8, 1980, confort 1, renovata integral, intabulare, cadastru, accept credit, **55.000 €;** ☎0730.125.007 dana.becherescu@gmail.com

134. **Drumul** Taberei, Ghencea, dec.a, dec., et. 9/10, 32 mp, 1981, cf. 1, curata, imbunatatiri, are balcon, totul separat, langa scoala 59, toate actele, accept credit, **53.000 €;** ☎0786.325.404 mihai.publicimob@gmail.com

135. **Drumul** Taberei, Ghencea, dec.a, bloc 1982 dec., et. 4/10, 32 mp, 1982, et. 4/10, cf. 1, dec.a, 32 mp, bloc 1982, imbunatatiri decente, totul separat, geam de aerisire la baie, acces facil la STB si metrou (statia Favorit 5-7 min.), toate actele, accepta credit, **60.000 €;** ☎0786.325.404

136. **Drumul** Taberei, Ghencea, dec.a, bloc mixt dec., et. 7/10, 42 mp, 1982, liniste, verdeata, et. 7/10, cf. 1, dec.a, cea mai mare varianta de garsoniera din cartier, bloc mixt 1982, balcon 9 m, fara imbunatatiri, decopertata, necesita renovare, toate actele, accept credit **55.000 €;** ☎0786.325.404

137. **Drumul** Taberei, High Class, Plaza Mall semidec., et. 1/10, 31 mp, et. 1/10, proaspat renovata, totul este nou, instalatie electrica pe cupru, instalatii si obiecte sanitare noi, mobila pe comanda, electrocasnice noi si in garantie, statie Metrou 3 min., Plaza si Tramvai 41 la 2 min. **75.000 €;** ☎0786.325.404

138. **Drumul** Taberei, Kaufland, Auchan. dec., et. parter/8, 35 mp, 1981, Drumul Taberei, Kaufland, Auchan la 5 min, etaj P/8, dec.a, fara balcon, bloc mixt, constructie 1985, mobilata si utilata complet, renovata complet, instalatii sanitare si electrica schimbate, ideal investitie, acte la zi, accepta credit, agentie. **66.000 €;** ☎0799.557.197 badea_alice00@yahoo.com

139. **Drumul** Taberei, langa Parcul Moghioros si metrou dec., et. 4/10, 29 mp, garsoniera cf. 2, 7/10 in Drumul Taberei (bloc G7), la 2 min. de statia de metrou, piata Moghioros, 3 min. de Plaza Mall, parcul Moghioros, tramvaiul 41. **52.000 €;** ☎0730.125.007 dana.becherescu@gmail.com

140. **Drumul** Taberei, langa Plaza si Piata Moghioros semidec., et. 3/10, 18 mp, 1972, Tip Top, str. Crinul de Padure,curata, cu imbunatatiri, se vinde ca in imagini, tramvai 41 si Plaza la mai putin de 4 min., acte la zi, **34.500 €;** ☎0786.325.404

141. **Drumul** Taberei, Moghioros, semidec., et. 7/10, 18 mp, 1970, Crinul de Padure, garsoniera cf. 2, semidec.a,18 mp, fara balcon, baie cu dus, gresie, faianta, aer conditionat nou, usi termopan, usa metal, mobilata canapea, dulap, servanta, masa scaune, utilata aragaz, frigider, masina de spalat. Comision 2%, **37.500 €;** ☎0761.264.821/ 0735.051.778

142. **Drumul** Taberei, Parc Moghioros, dec., et. 4/4, 35 mp, 1975, confort 1, decomanadata, 4/4, fara probleme cu terasa, bloc reabilitat, gresie, faianta, parchet, intabulare, cadastru, accept credit, **55.000 €;** ☎0730.125.007 dana.becherescu@gmail.com

143. **Drumul** Taberei, Parc Moghioros, semidec., et. 4/10, 33 mp, 1975, confort 1, semidec., 4/10, accept credit, **55.000 €;** ☎0730.125.007 dana.becherescu@gmail.com

144. **Drumul** Taberei, parc, str. Crinul de Padure, semidec., et. 7/10, 18 mp, 1970, ideal pentru locuit sau investitie, garsoniera decenta la et 7/10, lift, aproape de parc si metrou, termopan, parchet, libera, acte pregatite, pret usor neg., **33.500 €;** ☎0723.118.758/ 0723.118.778 adrianaoleteanu@ymail.com

145. **Drumul** Taberei, Piata Moghioros, Tip Top et. 2/10, 18 mp, Str. Crinul de Padure, et 2/10, complet mobilata si utilata modern, recent renovata, pretabil investitie in vederea inchirierii dar si pt locuit, parcul, piata si metroul la 3-4 minute, toate actele la zi **35.500 €;** ☎0786.325.404

146. **Drumul** Taberei, str. Vladeasa, dec.a, dec., et. 8/10, 31 mp, 1980, cf. 1, se vinde ca in imagini, ideal pt. locuit dar si pt. investitie in vederea inchirierii, pozitie foarte buna, toate actele, statia de metrou Favorit la 5 min., **59.000 €;** ☎0786.325.404

147. **Drumul** Taberei, Valea Argesului, dec., et. 3/4, 35 mp, 1975, dec.a, 3/4, gresie, faianta, parchet, termopan, mobilata, utilata, intabulare, cadastru **55.000 €;** ☎0730.125.007 dana.becherescu@gmail.com

148. **Drumul** Taberei, Valea Ialomitei langa metrou dec., et. 3/4, 34 mp, 1973, Et 3/4, cf 1, dec.a, bloc reabilitat, renovata recent, totul separat, zona linistita, scara foarte curata fara restantieri, toate actele la zi, accepta credit. **62.000 €;** ☎0786.325.404

149. **Drumul** Taberei, Valea Ialomitei metrou, semidec., et. 3/4, 43 mp, garsoniera dubla, 43 mp, pozitionare excelenta (metrou, statie STB, hypermarket, parc) , orientare sud, parcare ADP, boxa, g+f+p+t+um, centrala termica, intabulare, cadastru, **55.000 €;** ☎0730.125.007 dana.becherescu@gmail.com

150. **Drumul** Taberei, Valea Ialomitei, dec., et. 1/4, 35 mp, 1975, 5 minute metrou, confort 1, dec.a,1/4, termopan, fara alte imbunatatiri, intabulare, cadastru, ideeal investitie **50.000 €;** ☎0730.125.007 dana.becherescu@gmail.com

151. **Drumul** Taberei- Bloc Mixt, Decomandata dec., et. parter/4, 34 mp, parter/4,cf 1, dec.a, 34mp, pozitie strategica langa Auchan si Parcul Moghioros, toate imbunatatatirile, recent renovata, fara balcon, acte la zi, accept credit. **45.000 €;** ☎0786.325.404

152. **Drumul** Taberei- Ghencea garsoniera et. 13/15, 40 mp, 2009, proprietar, garsoniera in Ansamblul Primavara/ Prel. Ghencea nr 94-100, 40 mp, et. 13/15. An 2009, bariera, statie STB si Lidl langa bloc, loc joaca copii, cabinet stomato, piscina, sala sport. Neg. **49.000 €;** ☎0736.670.811 mihaigabriel69@yahoo.com

153. **Duca,** Titulescu, dec., et. 6/7, 37 mp, 1961, garsoniera dec., 24 mpu plus balcon 13.90 mp, ocazie **57.000 €;** ☎0726.481.511 ocaziebuna@gmail.com

154. **Eroii** Revolutiei, semidec., et. 6/9, 31 mp, 1969, Giurgiului, Piata Progresul, garsoniera confort 1, semidec., etaj 6/9, imbunatatiri, mobilata utilata complet. **46.000 €;** ☎0773.910.634

155. **Eroii** Revolutiei, fix Luica, sector 4, ideal credit, dec., et. 3/4, 28 mp, 1980, Negociabil, garsoniera st 28 mp, dec.a, curata, g, f, p, t, um, mobilata si utilata completetajul 3/4 cadastru intabulare, 5 min Stb multe transporturi pana la metrou. Garsoniera este libera acceptam credit bancar. **39.800 €;** ☎0720.039.035 columbia.imobiliar@yahoo.com

156. **Eroii** Revolutiei, fix Piata Progresu, et. 5/10, 30 mp, 1975, garsoniera confort 1 semidec.a, etajul 5, curata, renovata, mobilata si utilata complet, cadastru, intabulare, chiar merita cumparata. Pozitie excelenta, zona luminata, stradala, 2 statii metrou Eroii Revolutiei, **42.500 €;** ☎0720.039.035/ 0761.609.243 columbia.imobiliar@yahoo.com

157. **Eroii** Revolutiei, Soseaua Giurgiului, et. 2/9, garsoniera cf.1, dec., 2/9, mobilata, utilata, complet, acte la zi, ideal pentru investitie, neg. **46.500 €;** ☎0766.862.569

158. **Ferentari,** dec., et. 1, 15 mp, 1970, vand garsoniera confort 3, str. Iacob Andrei renovata recent, mobilata, utilata complet, gaze, electricitate, aer conditionat, balcon inchis **18.500 €;** ☎0723.201.229 lucanghl@yahoo.com

159. **Ferentari,** Iacob Andrei, semidec., et. 2/4, 16 mp, 1974, garsoniera Iacob Andrei, etaj 2/4, centrala gaze, mobilata, utilata complet, **15.200 €;** ☎0732.592.007 florentinaimob2@gmail.com

160. **Garsoniera** conf 3 - Fizicienilor - Vitan semidec., et. 4/4, 15.01 mp, 1979, **27.000 €;** ☎0722.462.244 marian.nistor@goldmcbimobiliare.ro

161. **Garsoniera** in zona Alba Iulia dec., et. 6/10, 18.00 mp, 1972, **39.900 €;** ☎0767.706.730 alin@ethicalestate.ro

162. **Garsoniera** moderna de vanzare, pentru locuit sau birou semidec., et. parter/9, 31 mp, 1965, **65.000 €;** ☎0745.599.054 andrea.dantz@kw.ro

163. **Garsoniera,** bloc nou, Berceni et. 1/6, 35 mp, 2024, Apartamentele beneficiaza de bransamente individuale la toate utilitatile, instalatii electrice cupru, tamplarie PVC de culoare alba si glafuri interior/exterior. Centrala proprie inclusa. **42.000 €;** ☎0721.837.774 cosmin.topai2022@gmail.ro

164. **Giurgiului,** dec., et. parter/4, 33 mp, 1978, Cimitirul Evreiesc, garsoniera confort 1 dec., parter/4, cu imbunatatiri, bloc mixt, mobilata, utilata, **42.500 €;** ☎0773.910.634

165. **Giurgiului,** semidec., et. 3/4, 26 mp, 2013, garsoniera sos. Giurgiului, 26 mp, cu doua balcoane, constructie 2013, **24.500 €;** ☎0732.592.007 florentinaimob2@gmail.com

166. **Giurgiului,** Dedeman, dec., et. 3/4, 28 mp, vand garsonierea cf. 1 dec., libera, se vinde mobilata utilata, particular, pret disc., **40.000 €;** ☎0763.581.790

167. **Giurgiului,** Piata Progresu, et. 5/9, 31 mp, vand garsoniera cf. 1, Piata Progresu, cu balcon, mobilata, utilata, gresie, faianta, parchet, termopane, **43.000 €;** ☎0763.581.790

168. **Giurgiului,** Piata Progresul, 12 minute de metrou Eroii Revolutiei, ocazie! semidec., et. 5/9, 31 mp, cf. 1, 31 mp, et. 5/9, sd., faianta, parchet, termopan, usa metalica, locuibila, acte si vecini ok, agentie, **43.000 €;** ☎0775.237.139

169. **Gorjului** | Garsoniera | dec.a | mobilata/utilata | Centrala | B5773 dec., et. 10/10, 35 mp, 1979, **65.000 €;** ☎0740.100.802 razvan@pyfrealestate.ro

170. **Grand** Arena Mall - Metalurgiei - Garsoniera - Constructie Finalizata dec., et. 5/8, 34 mp, 2023, **42.200 €;** ☎0737.500.376 nicoleta.ionescu@zonadesud.ro

171. **Grozavesti,** garsoniera premium Ranetti dec., et. 3/7, 33 mp, 2024, oferim spre vanzare mai multe tipuri de garsoniere si apartamente premium mobilate complet, intr-un bloc nou - Ranetti Residence, langa Politehnica, Splaiul Independentei **96.000 €;** ☎0761.605.673 diana.zuican@yahoo.com

172. **Grozavesti,** Regie, dec., et. 8/11, 33 mp, 2018, garsoniera de vanzare in Grozavesti, 33 mp, direct de la proprietar. Orhideelor nr. 14. Aer conditionat, centrala termica, balcon amenajat, se vinde mobilata. 2 lifturi/scara, la 4 minute de metrou. **102.000 €;** ☎0720.125.065

173. **Hils** Pallady, metrou (1min.), garsoniera mobilata si utilata complet semidec., et. 11, 30 mp, **67.500 €;** ☎0774.429.021 smart2investestate@gmail.com

174. **Iancului** x Pantelimon x Mega Mall, 10 min. metrou Iancului, semidec., et. 8/10, 35 mp, 1985, Situata stradal pe Pantelimon cu vedere spre bulevard, Mega Mall 7 min., metrou Iancului 10 min., lidl Pantelimon 5 min., etaj 8/10, bloc din 1985 fara risc seismic, renovata 60%, 2 lifturi, nemobilata si utilata, acte pregatite, libera imediat, **57.000 €;** ☎0799.666.104

175. **Iancului** x sos Pantelimon, vis-a-vis Mega Mall dec., et. 9/10, 32 mp, 1977, Va oferim spre vanzare o garsoniera confort 1, dec.a, intr-un bloc mixt, reabilitat termic, stradal, vedere spate, pozitinat pe mijlocul blocului, geam la baie, mobilata si utilata complet **46.000 €;** ☎0732.135.471

176. **Iancului,** Ferdinand, et 4, bl mixt, semidec., et. 4/10, 28 mp, 1965, garsoniera semidec.a bloc mixt, la etajul 4 cu toate imbunatatile mobilata si utilata ca in imagini. Bloc semistradal reabilitat scara curata. Acte efectuate libera! Buna de investitie dar si de locuit. Apropiere Metroul Iancului 4 minute. **58.900 €;** ☎0771.791.542 agentie4@mauwis.ro

177. **Iancului,** Mega Image, Cristescu Dima, bl. mixt 1980, dec., et. 2/10, 36 mp, 1980, etaj 2/10 dec., bloc reabilitat termic. Este bloc mixt. Este situata in plan 2, ferita de zgomotul strazii. Este renovata in totalitate si se vinde mobilata si utilata ca in foto. In imediata apropiere se afla magazine, scooala, liceu. **62.900 €;** ☎0770.805.447 agentie2@mauwis.ro

178. **Iancului,** Muncii, Vatra Luminoasa, semidec., et. 5/10, 31 mp, 1970, garsoniera semidec.a, de renovat total. Situata la etajul 5/10 intr-un bloc retras de la bulevard. Liniste. Toate actele. Libera **49.999 €;** ☎0769.651.162

179. **Iancului,** Victor Manu, metrou Iancului 7 min., semidec., et. 7/11, 35 mp, 1978, pozitionare perfecta pe sos. Iancului la 7 min. de metrou Iancului, 5 min. de scoala 46, si la 2 min. de statia de autobuz Victor Manu, bloc mixt din 1978, reabilitat termic, fara grad de risc seismic, semidec. 35 mp, cadastru, intabulare, libera **58.000 €;** ☎0799.666.104

180. **Jean** Steriadi, 10 minute metrou 1 Decembrie 1918, dec., et. 4/4, 35 mp, 2021, chiar pe Drumul Gura Fagetului, bloc 2021, bloc reabilitat, mixt, lift, centrala, gresie, faianta, parchet, termopane, usa metalica, toate actele **63.000 €;** ☎0728.777.132 adriangeambei@yahoo.com

181. **Lacul** Tei langa Complexul Domino, facultate. dec., et. 10/10, 43 mp, 1988, Va propunem spre achizitie un studio spatios situat intrun bloc din 1988, reabilitat termic, avand 2 lifturi, Baie cu fereastra, Lacul Tei pe strada Inginerilor Tei, langa Facultatea de C-tii, renovata recent, mobilata modern, **63.000 €;** ☎0722.614.867/ 021.688.08.67

182. **Lacul** Tei, langa Facultatea de Constructii, investitie sau locuit semidec., et. 3/10, 22 mp, 1974, ofer spre vanzare garsoniera Lacul Tei, langa Facultatea de Constructii, pe strada Teiul Doamnei intr-un bloc reabilitat, la et 3 din 10, complet mobilata si utilata. **47.500 €;** ☎0786.325.404

183. **Lacul** Tei, Luntrei, dec., et. 5/10, 23 mp, 1974, garsoniera cf. 2, etaj 5/10 pe mijloc, disponibila imediat, imbunatatiri, bloc cu 2 lifturi, 2 parcuri Tei si Plumbuita, disponibila imediat, acte la zi, vecinatati Colentina, Obor, Stefan cel Mare, Pipera **39.999 €;** ☎0758.074.444 valigeorgescu88@gmail.com

184. **Latea** Gheorghe Decomandata bloc 1980 ready to move in instalatii schimbate dec., et. 10/10, 33 mp, 1980, **52.000 €;** ☎0722.323.657 marius@vectorimobiliare.ro

185. **Lucretiu** Patrascanu Garsoniera zona Costin Georgian semidec., et. 5/10, 31 mp, 1978, **52.000 €;** ☎0723.578.514 lylyionescu@yahoo.com

186. **MAM** Bricolaj | Garsoniera | 41mp | dec.a | B8621 dec., et. 4/5, 41 mp, 2011, **59.900 €;** ☎0740.100.802 robert@pyfrealestate.ro

187. **Metalurgiei** - Drumul Binelui - Garsoniera dec., et. parter/5, 31 mp, 2021, **45.850 €;** ☎0737.500.384 zina.epure@zonadesud.ro

188. **Metrou** Berceni, garsoniera decomadata, dec., et. 3/7, 36 mp, 2024, **53.900 €;** ☎0769.030.406 lulian.sudimob@gmail.com

189. **Metrou** Berceni, garsoniera, dec., et. 5/6, 37 mp, 2024, **40.826 €;** ☎0730.888.286 sergiu.tudora@zonadesud.ro

190. **Metrou** Dristor | Garsoniera | semidec.a | 31mp | B9040 dec., et. 9/10, 31 mp, 1970, **73.000 €;** ☎0740.100.802 sahin@pyfrealestate.ro

191. **Metrou** Republica, particular, complex rezidential Hils Republica semidec., et. 1/12, 40 mp, 2025, Vanzare prin cesionare, avans 10% si diferenta la final. La pret se adauga TVA. Complexul Hils Republica, la 600m de metrou Republica, langa Hala Laminor. Comision 0%. Fara agentii imobiliare. **62.000 €;** ☎0757.526.473 calarasi173@gmail.com

192. **Mihai** Bravu, Bucur Obor, dec., et. 10/10, 33 mp, 1980, la 5 minute metrou, mijloace transport, et. 10/11 dec.a cu balcon inchis, bloc reabilitat, constructie 1979, contorizare apa si caldura, acte la zi, **52.000 €;** ☎0723.362.112/ 0771.684.692

193. **Mihai** Bravu, KFC, semidec., et. 5/10, 31 mp, 1985, 8 minute metrou, bloc dupa cutremur, reabilitat, mobilata si utilata modern, 2 lifturi, ideala investitie, **66.500 €;** ☎0732.135.467 ramax2016@yahoo.com

194. **Mihai** Bravu, Rond Baba Novac dec., et. parter/10, 1982, Vand garsoniera zona Dristor, rond Baba Novac. dec.a, 1982, P/10, renovata, vedere pe spate, catre gradina blocului. Posibilitate si in rate. **64.500 €;** ☎0722.219.986 octavian.dorin@gmail.com

195. **Militar,i** Lujerului, dec., et. parter/9, 40 mp, 1970, dec.a, 40 mp, parter, gresie, faianta, parchet, termopan, usa metalica, accept credit, pret usor negocabil, **65.000 €;** ☎0730.125.007 dana.becherescu@gmail.com

196. **Militari** Garsoniera noua, ultima unitate dec., et. 8/10, 46 mp, 2024, **75.600 €;** ☎0725.083.454 vanzari@envogueresidence.ro

197. **Militari** Gorjului, metrou, dec., et. 4/4, 40 mp, 1980, bloc 1980, 40 mp, dec.a, bloc reabilitat, fara imbunatatiri, 5minute metrou, piata, scoala, gradinita, intabulare, cadastru, accept credit, pret user negociabil, **60.000 €;** ☎0730.125.007 dana.becherescu@gmail.com

198. **Militari** Lujerului Plaza Residence Parcul Liniei garsoniera mobilata dec., et. 9/12, 37 mp, 2021, Va ofer spre vanzare o garsoniera in zona Militari Lujerului in ansamblul Plaza Residence. Se afla la etajul 10 din 12, bloc construit in 2021. Se vinde mobilata si utilata complet. Prezinta finisaje de calitate, centrala termica proprie pe gaz. **99.000 €;** ☎0758.098.917/ 0758.098.905 georgian.draghia@gmail.com

199. **Militari** Residence 39 mp, 2020, Apartament nou 2020, finisaje la cheie, loc de parcare, canalizare, toate utilitatile, zona nou dezvoltata langa Auchan Militari. La plata cash discount 50 euro/mp. **40.950 €;** ☎0722.166.933 vanzari@militari-residence.ro

200. **Militari** Residence 35 mp, 2020, Apartament nou 2020, finisaje la cheie, loc de parcare, canalizare, toate utilitatile, zona nou dezvoltata langa Auchan Militari. La plata cash discount 50 euro/mp. **36.750 €;** ☎0722.166.933 vanzari@militari-residence.ro

201. **Militari** Residence - Parc Orhideelor zona scolii/ gradinitei Petru Rares semidec., et. parter/3, 41 mp, 2024, Gars. dubla, parter, SU 40,96 mp, finisat cu G+F+P+UM, obiecte sanitare, centrala termica cu detector gaze. Contor ind. apa,curent, gaz. Blocul dispune de lift, apa curenta ApaNova si canalizare. Locuri de parcare la suprateran (optional).Tva inclus 9%. **51.200 €;** ☎0734.316.102 orhideelor.rezidential@yahoo.com

202. **Militari** Residence, dec., 40 mp, 2020, apartament nou 2020, finisaje la cheie ,loc de parcare, canalizare, toate utilitatile, zona nou dezvoltata langa Auchan Militari. La plata cash discount 50 euro/mp. **42.000 €;** ☎0722.166.933 vanzari@militari-residence.ro

203. **Militari** Residence, dec., 37 mp, 2020, Apartament nou 2020, finisaje la cheie, loc de parcare, canalizare, toate utilitatile, zona nou dezvoltata langa Auchan Militari. La plata cash discount 50 euro/mp. **38.850 €;** ☎0722.166.933/ 0723.013.946

Imobiliare vânzări GARSONIERE

263. **Parc** Sebastian. dec., et. 4/4, 40 mp, 1987, Vindem garsoniera confort 1 sporit 1987 ,etaj 4/4 curata ,termopane. **60.000 €;** ☎0734.185.811 costeparvuion@gmail.com

264. **Park** Lake | Garsoniera | semidec. | 31mp | B8882 semidec., et. 2/10, 31 mp, 1977, **59.500 €;** ☎0740.100.802 sahin@pyfrealestate.ro

265. **Petre** Ispirescu | Garsoniera | 27mp | semidec.a | B8732 semidec., et. 1/2, 27 mp, 2014, **47.000 €;** ☎0740.100.802 gabriel@pyfrealestate.ro

266. **Petre** Ispirescu, semidec., et. 1/10, 28 mp, 1984, cf. 1 semidec., libera, gresie, faianta, parchet, termopan, cadastru, intabulare, bloc mixt, se afla langa liceul Bolintineanu, statia de tramvai 32 Piata Rahova **40.000 €;** ☎0787.638.327/ 0762.966.973 neacsunela.nela@yahoo.com

267. **Piata** Alba Iulia semidec., et. 6/10, 18 mp, 1970, Va propunem spre achizitie o garsoniera modernizata complet, situat intr-un bloc recent reabilitat. Imobilul a fost renovat integral, cu instalatii electrice si sanitare inlocuite, dotat cu panou electric nou si sigurane separate pentru aparatul de **46.000 €;** ☎0769.651.162

268. **Piata** Delfinului, Socului, garsoniera. semidec., et. 5/10, 31 mp, 1984, **52.000 €;** ☎0723.578.514 lylyionescu@yahoo.com

269. **Piata** Dorobantilor, oferta rara, dec., et. 1/3, 24 mp, 1934, garsoniera Piata Dororbantilor, oferta rara, dec.a, etaj 2 din 3, 25 mp, inchiriata cu 400 E lunar, **77.700 €;** ☎0726.481.511 ocaziebuna@gmail.com

270. **Piata** Muncii, 5 minute metrou, bloc 1991 dec., et. 3/8, 40 mp, 1991, dec.a, bucatarie mare, 40 mp total, bloc 1991, curata, bloc reabilitat, scara curata, bloc mixt, ideal investitie 500 euro/ luna **75.000 €;** ☎0732.135.467 ramax2016@yahoo.com

271. **Piata** Rahova semidec., et. 3/4, 16 mp, 1975, Amurgului cf 3 semidec.a libera gresie faianta parchet termopan gaze la usa 10 minute de piata uniri bloc curat **12.300 €;** ☎0787.638.327/ 0762.966.973 neacsunela.nela@yahoo.com

272. **Piata** Rahova, vanzare imobil. semidec., et. 2/3, 37 mp, 2013, Imobil Piata Rahova, studio transformat in 2 camere, AC, centrala proprie, bloc 2013, mobilat complet, utilat partial, semidec., negociabil, **48.500 €;** ☎0750.441.664

273. **Piata** Rahova- Vanzare Imobil semidec., et. 2/3, 37 mp, 2013, studio transformat in 2 camere, AC, Centrala Proprie, Bloc 2013, mobilat complet, utilat partial, semidec., pret negociabil **51.000 €;** ☎0750.441.664

274. **Piata** Sudului, garsoniera, bloc finalizat, direct dezvoltator. semidec., et. 9/parter, 42 mp, 2023, **86.546 €;** ☎0722.681.655 office@romania-invest.ro

275. **Piata** Unirii dec., et. 2/7, 24 mp, 1958, Garsoniera 22 mp in Piata Unirii. Mobilata, instalatia electrica si sanitara schimbata. Parchet lemn masiv, aer conditionat, termopane. Va rog sa sunati dupa ora 16:00 **65.000 €;** ☎0747.233.242

276. **Piata** Unirii | Garsoniera | dec.a | 26mp | B8978 dec., et. demisol/7, 26 mp, 1937, **45.000 €;** ☎0740.100.802 sahin@pyfrealestate.ro

277. **Pipera** Apartament cu 1 camera Ivory residence semidec., et. 2/7, 35 mp, 2023, **71.613 €;** ☎031.005.07.84 sales@ivoryresidence.ro

278. **Pipera** Apartament cu 1 camera Tip 3 cu balcon - Acum cu 10% Reducere! semidec., et. 1/7, 35 mp, 2023, **81.325 €;** ☎031.005.07.84 sales@ivoryresidence.ro

279. **Pipera** Ivory Residence - Apartamente Premium cu Reducere de 10% in Pipera! semidec., et. parter/7, 42 mp, 2023, **83.679 €;** ☎031.005.07.84 sales@ivoryresidence.ro

280. **Pipera** Ivory Residence - Studiouri cu 1 Camera pentru Un Trai Confortabil semidec., et. 2/7, 35 mp, 2023, **71.613 €;** ☎031.005.07.84 sales@ivoryresidence.ro

281. **Plaza** MALL | Garsoniera | 31mp | semidec.a | B8767 semidec., et. 9/9, 31 mp, 1965, **51.000 €;** ☎0740.100.802 robert@pyfrealestate.ro

282. **PLAZA** Mall | Garsoniera | 42mp | dec. | B7948 dec., et. 6/8, 42 mp, 1969, **65.000 €;** ☎0740.100.802 robert@pyfrealestate.ro

283. **Popesti** Leordeni - Noua Casa - Garsoniera dec.a dec., et. 1/3, 41 mp, 2023, **43.120 €;** ☎0730.888.280 george.braileanu@zonadesud.ro

284. **Popesti** Leordeni, Biruintei, Metrou Berceni dec., et. 3/6, 40 mp, 2025, Comision 0%. Va propunem spre vanzare garsoniere, studiouri si apartamente situate intr-un Complex Rezidential, fiind dotate cu centrala proprie si finisaje deosebite. **50.000 €;** ☎0722.216.231

285. **Popesti** Leordeni, Dimitrie Leonida. semidec., et. parter/2, 33 mp, 2017, Popesti Leordeni Dimitrie Leonida, studio transformat in 2 camere, 33 mp, P/2, mobilat si utilat, loc parcare, acces curte cu gratar. Acces facil catre zonele Berceni, Aparatorii Patriei, Magurele, Splaiul Unirii. **62.000 €;** ☎0763.656.867 ovidiualbuimob@gmail.com

286. **Popesti** Leordeni, incalzire pardoseala, acces metrou dec., et. 4/5, 41 mp, **48.990 €;** ☎0727.946.606 nicolae.sudimob@gmail.com

287. **Popesti** Leordeni, la 3 minute de Metrou Berceni dec., et. 6/6, 35 mp, 2023, garsoniere si apartamente de vanzare situate intr-un superb Complex Rezidential pe Str. Biruintei cu centrala proprie si incalzire in pardoseala si finisaje deosebite. Pret pt. plata cash, **53.000 €;** ☎0767.377.376/ 0785.225.855 visanescumarian@gmail.com

288. **Popesti** Leordeni, Paraul Rece, Sos Oltenitei dec., et. 2/3, 42 mp, 2020, Garsoniera dec.a cu centrala termica, bloc nou 2020, balcon, bucatarie inchisa. Pozitionata foarte aproape de zone de interes scoli gradinite, liceu. **52.000 €;** ☎0763.171.880 victoriablocuribucuresti@yahoo.com

289. **Popesti-** Leordeni garsoniera dec., 39 mp, 2025, La cateva minute de metroul Berceni si acces rapid catre Soseaua Berceni, garsoniera are o suprafata totala de 39.45mp **54.350 €;** ☎0785.521.521 office.topclassresidence@gmail.com

290. **Popesti-Leordeni,** 4 min metrou Berceni, Deco Residence, blocul 8, garsoniera dec., et. 1/6, 41 mp, 2024, **63.770 €;** ☎0730.170.085 daniela.azarmaneche@zonadesud.ro

291. **Popesti-Leordeni,** super oferta, apartament 2 camere cu terasa de 33 mp dec., et. 1/5, 88 mp, 2024, **82.110 €;** ☎0724.548.052 rares.calota@zonadesud.ro

292. **Prelungirea** Ghencea- Avangarde et. 2/4, 41 mp, 2011, Confort I sporit, gresie, faianta, parchet termopan,usa metalica, recent renovat, totul nou, spatioasa, luminoasa, complex Avangarde cartierul Latin, locuri de parcare, zona linistita si verde, etaj 2/4, negociabil. **51.200 €;** ☎0758.016.131

293. **Pricopan,** Petre Ispirescu, Rahova, garsoniera cf. 2, renovata total, p/10, bloc linistit, scara f. curata, acte la zi, ideal pentru investitie, **28.000 €;** ☎0766.862.569

294. **Quadra** 2 | Garsoniera | 35mp | open space | B8412 et. 3/11, 35 mp, 2016, **77.000 €;** ☎0740.100.802 razvan@pyfrealestate.ro

295. **Rahova** Ansamblu Nou Incalzire in Pardoseala dec., 41 mp, 2024, **57.400 €;** ☎0751.995.505 anisoara@tower-residence.ro

296. **Rahova** | Garsoniera | 39mp | dec. | B8936 dec., et. 1/3, 39 mp, 2022, **52.000 €;** ☎0740.100.802 gabriel@pyfrealestate.ro

297. **Rahova** | Garsoniera | 40mp | dec.a | B8914 dec., et. 2/8, 40 mp, 1989, **67.000 €;** ☎0740.100.802 gabriel@pyfrealestate.ro

298. **Rahova** | Garsoniera | 40mp | semidec.a | B8942 semidec., et. parter/4, 40 mp, 1977, **62.000 €;** ☎0740.100.802 gabriel@pyfrealestate.ro

299. **Rahova** | Garsoniera | 42 mp | dec.a | B8812 dec., et. 8/10, 42 mp, 1986, **60.000 €;** ☎0740.100.802 gabriel@pyfrealestate.ro

300. **Rahova** | Garsoniera | 44mp | semidec.a | B8858 semidec., et. 3/8, 44 mp, 1989, **61.500 €;** ☎0740.100.802 gabriel@pyfrealestate.ro

301. **Rahova,** Malcoci et. 4/10, 19 mp, garsoniera cf. 2, zona Pricopan, fara imbunatatiri, libera, **24.000 €;** ☎0763.581.790

302. **Rahova,** Pricopan, dec., et. parter/10, 18 mp, 1976, garsoniera confort 2, g, f, p, t, um, mica, cocheta, bloc mixt, parter/10, renovata recent, nemobilata, neutilata, libera, cadastru, intabulare, merita vazuta, bine situata, **28.000 €;** ☎0720.039.035 columbia.imobiliar@yahoo.com

303. **Rahova,** Pricopani, semidec., et. 6/10, 17 mp, 1975, garsoniera cf. 2 semidec.a 17.5 mp, etaj 6/10, an constructie 1975, are teava de gaze, **27.500 €;** ☎0733.373.436/ 0767.299.965

304. **Rahova-** Oxy Residence 2, Studio 44 mp mega discount et. 1/parter, 43 mp, 2024, **51.900 €;** ☎0737.282.225 vanzari@oxyresidence.ro

305. **Rahova-** Oxy Residence 2, Studio 44 mp mega discount et. 2/parter, 43 mp, 2024, **51.900 €;** ☎0737.282.225 vanzari@oxyresidence.ro

306. **Rahova-** Oxy Residence 2, Studio 59 mp mega discount dec., et. 1/parter, 59 mp, 2024, **68.900 €;** ☎0737.282.225 vanzari@oxyresidence.ro

307. **Rond** Alba Iulia, Profesor Moise Nicoara, semidec., et. parter/10, 18 mp, 1970, va propunem spre vanzare o garsoniera confort 3, tip semidec. situata la parterul unui bloc de 10 etaje. Are o suprafata de 18 mp, anul constructiei fiind 1970. Blocul este reabilitat termic, racordat complet la utilitati. **40.500 €;** ☎0727.288.260 betimobiliarconcept@gmail.com

308. **Salaj** Humulesti Aleea Bacau, garsoniera, cf3, imbunatatiri, gaze, 4/4, acte la zi **17.500 €;** ☎0766.862.569

309. **Salajan-** Studio Tip A complet mobilat si utilat nou et. 2/parter, 42 mp, 2024, **69.900 €;** ☎0737.282.225 vanzari@oxyresidence.ro

310. **Salajan-** Studio Tip B complet mobilat si utilat nou et. 2/parter, 45 mp, 2024, **74.900 €;** ☎0737.282.225 vanzari@oxyresidence.ro

311. **Saturn,** Mangalia, pozitie unica, studio cu vedere la mare, dec., et. 5/5, 27 mp, 2010, Garsoniera cu priveliste la mare in Sofia Residence, Saturn, Mangalia, 27 mp, 43.500 euro. Optional apartament doua camere (alaturat): 37 mp, 58.500 euro, 95.000 euro (vandute impreuna). Pozitie unica! **43.500 €;** ☎0728.888.889/ 0726.678.148 silvianlica@gmail.com

312. **Sector** 4, Berceni, Grand Arena Mall garsoniera dec., et. 6/6, 37 mp, 2024, **50.458 €;** ☎0731.510.854 adrian.cantia@zonadesud.ro

313. **Sector** 4, Piata Sudului, strada Govora, dec., et. 1/4, 34 mp, 1982, Particular garsoniera confort 1, dec.a, etaj 1/4, izolata termic, renovata, mobilata si utilata pe Strada Govora. Aproape de piata, Lidl, 3 min. de STB si 10-15 minute de metrou Piata Sudului **65.000 €;** ☎0742.019.720 delutapipan@yahoo.ro

314. **Sinaia** pe mal izvor dec., et. 4, 30 mp, 1981, Particular vand AP 1 camera dec. intr o zona superba Sinaia sud. Pentru iubitorii de munte este excellent. Pentru escapada la aer pur, tonifiant **69.000 €;** ☎0733.961.124 cernauteanugabriel78@gmail.com

315. **Snagov** Sat, dec., et. 2/2, 40 mp, 1989, va propun spre vanzare o garsoniera care necesita renovare completa. Situata la etajul 2/2, bloc construit in anul 1989 recent, reabilitat termic cu accoperis nou, inclusiv izolatie in pod **28.800 €;** ☎0732.011.146

316. **Studio** Oxford Tip 2-Ivory Residence semidec., et. parter/3, 44.2 mp, 2024, **88.731 €;** ☎031.005.07.84 sales@ivoryresidence.ro

317. **Studio** spatios se vinde si in rate la dezvoltator. dec., et. 1/5, 39 mp, 2023, Va prezentam un studio modern si spatios, cu o suprafata utila de 39 mp, situat intr-un bloc nou construit. Fiind la prima ocupare, acesta se preda gol, oferindu-va libertatea de a-l personaliza, se vinde si in rate la dezvoltator, pretul este de 50650 **50.650 €;** ☎0747.856.302 pyntyca@yahoo.com

318. **Studio,** Pipera Plaza, curte privata semidec., et. parter/8, 53 mp, 2024, **172.431 €;** ☎0722.681.655 nadiadeluca.pub@gmail.com

319. **Tei,** Constructii UTCB, garsoniera de vanzare Bucuresti sector 2, semidec., et. 1/10, 23 mp, 1976, etaj 1 la 2 minute de Facultatea de Constructii cu acces rapid la 2 parcuri Plumbuita si Tei. Incapere suplimentara. Liniste la scara, buna pentru studiu. Bloc pensionari. Zona supraveghеata video. **50.000 €;** ☎0723.746.474 mihaieugenseo@gmail.com

320. **Tei,** Facultatea Constructii, Parcul Tei, sector 2, renovata, ocazie! semidec., et. parter/10, 23 mp, 23 mp, parter, sd., imbunatatiri, acces rapid Pipera, Stefan cel Mare, Floreasca, Colentina, Obor, acte si vecini ok, agentie **39.000 €;** ☎0775.237.139

321. **Teiul** Doamnei, Masina de Paine, semidec., et. 1/10, 32 mp, garsoniera mobilata, **51.800 €;** ☎0765.404.303/ 0723.796.911

322. **Theodor** Pallady, 1 Decembrie 1918 garsoniera dec., et. 9/10, 36 mp, 1975, **58.500 €;** ☎0723.578.514 lylyionescu@yahoo.com

323. **Theodor** Pallady, 5 minute metrou 1 Decembrie 1918, chiar pe Patriotilor, dec., et. parter/8, 30 mp, 1970, Garsoniera este la parter si are intrare separata din fata blocului, bloc reabilitat, dec.a, fara balcon, gresie, faianta, parchet, termopane, usa metalica, partial mobilata si utilata, toate actele **49.000 €;** ☎0728777132 adriangeambei@yahoo.com

324. **Theodor** Pallady, metrou, dec., dec., et. 9/10, 36 mp, 1974, cf. 1, 2 minute metrou, renovata, bloc reabilitat, geam la baie, toate actele, **62.500 €;** ☎0732135467 ramax2016@yahoo.com

325. **Tineretului** dec., et. 5/10, 34 mp, 1981, Taverna Calinescu garsoniera dec.a, etaj 5/10, suprafata 34mp, geam la baie, vedere spate, bloc 1981,cadastru, intabulare, libera **67.000 €;** ☎0722.359.898 office@interpartes.ro

326. **Tineretului** parc dec., et. 5/10, 34 mp, 1982, Va prezentam spre vanzare o garsoniera aflata in zona Tineretului strada Piscului.Garsoniera se afla intr-un bloc construit in anul 1982, etaj 5/10, dec.a,Suprafata totala 34mp. **67.000 €;** ☎0723.220.978

327. **Titan** et. 9/10, 19 mp, Policlinica Titan, Prisaca Dornei, bloc reabilitat, confort 2, nu are imbunatatiri, liber . **28.500 €;** ☎0721.999.550/ 0760.488.840

328. **Titan** - 1 Decembrie 1918 semidec., et. 7/8, 27 mp, 1983, Garsoniera semidec.a, 27mp, etaj 7/10, an contructie 1983, bloc mixt, reabilitat termic,, libera, curata. vecinatati: Liviu Rebreanu, bd. Basarabia, Lucretiu Patrascanu, Piata Minis, Auchan Titan **45.900 €;** ☎0741.140.993

329. **Titan** - Lucretiu Patrascanu dec., et. 3/10, 34 mp, 1975, Cf 1, dec gresie, faianta, bloc reabilitat, mobilata, libera, toate actele, acc credit, vecinatati: Constantin Brancusi, Costin Georgian, Parc IOR **42.000 €;** ☎0741.140.993

330. **Titan** Garsoniera dec.a, luminoasa, 1979, Auchan, 1 Decembrie 1918, Ozana dec., et. parter/10, 30 mp, 1979, **46.900 €;** ☎0747.825.874 marius@murzea.ro

331. **Titan,** 32 mp, 1978, 10 min. metrou, garsoniera reabilitata, libera, cf. 1, etaj superior pe mijloc bloc 1978. Are 2 lifturi g+f+ um+ aer conditionat, intabulare, accept credit. Zona linistita, aproape mijloace transport, Bd. Basarabia, Bd. Chisinau, Mega Mall, Pantelimon, Bd. 1 Decembrie, **41.900 €;** ☎0727.827.197

332. **Titan,** semidec., et. 3/10, 19 mp, 1975, garsoniera este intr-un bloc anvelopat, zona verde, foarte civilizata, **35.000 €;** ☎0745.087.966/ 0727.884.946 nicorescucristian77@gmail.com

333. **Titan,** semidec., et. 10/10, 31 mp, 1974, garsoniera se afla intr-o zona civilizata, 5 min. piata Minis, 10 min. metrou Georgian, **37.500 €;** ☎0745.087.966/ 0727.884.946 office_treibrazi@yahoo.com

334. **Titan,** semidec., et. 10/10, 31 mp, 1977, particular vand garsoniera confort 1, semidec. etaj 10/10, situata pe mijloc in bloc reabilitat, pretul este negociabil, accept credit. **49.000 €;** ☎0744.105.249 dandumi21@gmail.com

335. **Titan,** et. parter/10, 31 mp, Policlinica Titan, metrou 7-8 minute, parcul IOR, cf. 1, parter cu balcon inchis, curata, locuibila, bl. reabilitat termic, liber, zona verde, pret bun, cadastru, intabulare, disc. **47.000 €;** ☎0761.749.316/ 0722.824.757

336. **Titan,** 1 Decembrie 1918, semidec., et. 2/10, 29 mp, 1980, 7 min. metrou Georgian, cf. I, stradal, vedere spate, libera, se vinde mobilata si utilata complet, de calitate, garsoniera anvelopata pe interior si exterior, foarte primitoare si calduroasa, acte la zi, **47.500 €;** ☎0745.087.966/ 0727.884.946 office_treibrazi@yahoo.com

337. **Titan,** 1 Decembrie, Piata Minis semidec., et. 8/10, 30 mp, 1979, libera **44.500 €;** ☎0770.810.694 agentie14@mauwis.ro

338. **Titan,** 10 minute metrou, chiar la parcul Titanii, pe Prisaca Dornei semidec., et. 8/10, 31 mp, 1967, bloc reabilitat, gresie, faianta, parchet, termopane, usa metalica, Blocul are 2 lifturi si scara este foarte curata. Garsoniera este libera si are toate actele. **55.000 €;** ☎0728.777.132 adriangeambei@yahoo.com

339. **Titan,** 10 minute metrou, chiar la parcul Titanii, pe Prisaca Dornei, semidec., et. 9/10, 31 mp, 1966, bloc reabilitat, complet renovata, mobilata si utilata modern, gresie, faianta, parchet, termopane, usa metalica, frigider, masina spalat, cuptor, plita, aer conditionat. Blocul are 2 lifturi si scara este foarte curata. **57.000 €;** ☎0728.777.132 adriangeambei@yahoo.com

340. Titan, Aleea Baraj Bicaz, sector 3, dec., et. 8/10, 30 mp, 1978, particular vand garsoniera sector 3, semicentral, et. 8/10, 30 mp, apropiere metrou, contorizata apa, electric, interfon, usa metalica, balcon, cadastru intabulare. Se accepta credit, comision 0 % 42.900 €; **☎0735.310.301**

341. Titan, Bd. 1 Decembrie 1918, Auchan, sector 3, ocazie! semidec., et. 4/4, 15 mp, 15 mp, et. 4/4, sd., toate imbunatatirile, perfecta stare, bloc reabilitat, toate utilitatile, acte ok, agentie. 18.800 €; **☎0775.237.139**

342. Titan, Bd. 1 Decembrie 1918, Auchan, sector 3, renovata, ocazie! semidec., et. 4/5, 16 mp, 16 mp, et. 4/5, lift, sd., mobilata, utilata, caldura Termoenergetica, apa calda boiler, acte ok, doar te muti, agentie, 24.300 €; **☎0775.237.139**

343. Titan, Bd. 1 Decembrie 1918, Auchan, sector 3, stradal, bloc reabilitat semidec., et. parter/4, 15 mp, cf. 3, 15 mp, et. parter / 4, sd., caldura Termoeneregetica, apa calda boiler (nou), partial mobilata si utilata (frigider, boiler, pat matrimonial, dulap), geam la baie, termopane, gresie, faianta, usa metalica, acte si vecini ok, agentie 23.800 €; **☎0775.237.139**

344. **Titan,** bloc mixt, langa parcul Titanii semidec., et. 9/10, 31 mp, 1967, renovata complet, mobilata si utilata modern, chiar la parcul Titanii, bloc reabilitat, curat, 4 lifturi, bloc mixt **57.000 €;** ☎0732135467

345. **Titan,** complex rezidential Edenia. dec., et. 3/11, 42 mp, 2013, Apartament cu o camera, mobilat, utilat, balcon inchis, ansamblu rezidential, curte inchisa, paza, **75.000 €;** ☎0722.572.587

346. **Titan,** IOR, Nicolae Grigorescu, semidec., et. 8/10, 32 mp, 1979, garsoniera, Lotrioara, vedere parc IOR, exact la intrare in parc 10 minute distanta fata de metrou Nicolae Grigorescu, 7 min. plimbare prin parc pana la mall Park Lake, direct proprietar, nu colaborez cu agentii **75.000 €;** ☎0723.551.952 info@zumedia.ro

347. **Titan,** IOR, ParkLake Mall dec., et. 9/10, 31 mp, 3 minute Metrou Dristor, Liviu Rebreanu nr 2, chiar langa Parc Park Lake, vedere Parc IOR,31 mp, balcon logie, bloc reabilitat, 3 lifturi, 9/10, toate imbunatatirile, renovat recent, mobilat utilat modern **57.000 €;** ☎0755.022.290

348. **Titan,** Lucretiu Patrascanu, dec., et. 3/10, 32 mp, 1967, garsoniera Titan, Lucretiu Patrascanu, cf. 1 dec., etaj 3/10, fara imbunatatiri. Garsoniera se afla la 5 minute de metrou Titan si la 2 minute de statia STB , garsoniera nu are gaze **39.500 €;** ☎0774.495.997 quasarimob1@gmail.com

349. **Titan,** Lucretiu Patrascanu, et. 7/10, sector 3 garsoniera cf. 1, 7/10, fara imbunatatiri, acte la zi, ideal pentru investitie **42.000 €;** ☎0766.862.569

350. **Titan,** Piata Minis, semidec., et. 5/10, 31 mp, 1979, cf. 1, semidec. 5/10, renovata complet la cheie, mobilata si utilata modern, libera, toate actele, vecinatati Costin Georgian metrou, Lucretiu Patrascanu, Constantin Brancusi, Liviu Rebreanu, 1 Decembrie 1918 **51.500 €;** ☎0741.140.993

351. **Titan,** Piata Minis, semidec., et. 3/10, 31 mp, 1980, cf. 1, semidec. gresie, faianta, parchet, termopan, usa metalica, mobilata, utilata, libera, ideal investitie, toate actele, acc credit, vecinatati 1 Decembrie 1918, Basarabia, metrou Costin Georgian, ocazie **41.500 €;** ☎0741.140.993

352. **Titan,** Piata Minis, Aleea Barajul Uzului semidec., et. 10/10, 29 mp, 1968, Titan, sc. 154, vanzare garsoniera situata la etajul 10/10, semidec.a, cu o suprafata de 28.47mp, gresie, faianta, termopan, usa metalica, aer conditionat, balcon inchis, **46.000 €;** ☎0753.095.601 office@credoamg.ro

353. **Titan,** piata Minis, chiar pe Barajul Bistritei, Faur poarta 4, semidec., et. 5/10, 25 mp, 1970, bloc turn, reabilitat, partial mobilata, curata, gresie, faianta, parchet, termopane, usa metalica, aer conditionat, libera, toate actele **45.000 €;** ☎0728777132 adriangeambei@yahoo.com

354. **Titan,** Piata Minis, renovata si mobilata lux, la cheie et. 5/10, 32 mp, 1978, etaj 5/10, bloc 1978, mobilata modern, lux, la cheie, utilata complet, ac, masina spalat, termopan, bucatarie echipata, bloc anvelopat, etc. Garsoniera este libera, disponibila pentru mutare. **55.000 €;** ☎0728.736.846

355. **Titan,** Piata Minis. semidec., et. 2/10, 32 mp, 1970, Garsoniera confort 1 semidec., et. 2/10, foarte curata, intretinuta, se vinde mobilata, utilata, parchet, gresie, faianta, termopan, usa metalica, curata, cu balcon, scara civilizata, 2 lifturi, usor accesibila. Toate actele in regula. **51.999 €;** ☎0766.661.912 novaprestimob@gmail.com

356. **Titan,** str. Prisaca Dornei, la parcul Titanii, semidec., et. 9/10, 31 mp, 1966, Garsoniera pe str Prisaca Dornei, chiar la parcul Titanii, bloc reabilitat, din 1966, blocul are 2 lifturi, complet renovata, mobilata si utilata modern, gresie, faianta, parchet, termopane, usa metalica, frigider, masina spalat, cuptor, plita, AC. **57.000 €;** ☎0732.135.471 ramax10@yahoo.com

357. **Titan-** piata Minis, bloc turn semidec., et. 5/10, 25 mp, 1973, Libera, toate actele **45.000 €;** ☎0732135467

358. **Toporasi** semidec., et. 4/4, 17 mp, 1977, garsoniera cf 3 sd libera cadastru, intabulare, gresie faianta parchet, termopan, gaze bloc reabilitat termic, aproape de piata progresu, **11.000 €;** ☎0787.638.327/ 0787.638.327 neacsunela.nela@yahoo.com

359. **Unirii** Rond Alba Iulia semidec., et. 4/10, 20 mp, 1975, strada Moise Nicoara cf 2 se vinde mobilata si utilata complet ca in fotografii, libera toate actele, apropiere mijloace de transport 104 **39.500 €;** ☎0765.404.303/ 0723.796.911

360. **Unirii,** Calea Mosilor, dec., et. parter/3, 33 mp, 1900, Unirii, Mosilor, garsoniera dec.a, parter/3, 1900 an constructie, fara risc seismic, fara balcon, cladire monument istoric, centrala proprie gaze, amenajata, se vinde mobilata si utilata, parcare in curte, boxa. Comision agentie imobiliara 2%, **68.998 €;** ☎0722.321.021 dragan.georgeta@regalservice.ro

361. **Unirii,** rond Alba Iulia, pe Moise Nicoara, semidec., et. 6/10, 18 mp, 1970, bloc reabilitat, complet renovata, toate instalatiile electrice si sanitare schimbate, gresie, faianta, parchet, termopane, usa metalica, totul nou, bucatarie mobilata si utilata complet, dulap in camera si dresing pe hol, libera, toate actele **46.500 €;** ☎0722672460

362. **Unirii,** rond Piata Alba Iulia, pe str. Moise Nicoara semidec., et. 6/10, 18 mp, 1970, garsoniera de vanzare pe strada Moise Nicoara, bloc reabilitat, din 1970, etaj 6, complet renovata, instalatia sanitara si electrica schimbate, gresie, faianta, parchet, termopan, bucatarie mobilata utilata, masina de spalat. **46.000 €;** ☎0732.135.471 ramax10@yahoo.com

363. **Unirii,** zona centrala, rond Alba Iulia, pe Moise Nicoara, semidec., et. 6/10, 18 mp, 1970, bloc reabilitat, complet renovata, toate instalatiile electrice si sanitare schimbate, tablou nou cu sigurante separate pentru AC si cuptor, masina spalat, gresie, faianta, parchet, termopane, usa metalica, totul nou, bucatarie mobilata si utilata, **46.000 €;** ☎0728.777.132 adriangeambei@yahoo.com

364. **Universitate** - 5 minute metrou semidec., et. 7/10, 32 mp, 1938, Garsoniera modernizata, intr-un bloc istoric din 1938, situat la etajul 7 din 10, cu o suprafata utila de 32 mp.Aceasta este dec. si inteligent compartimentat, incluzand:O camera de locuit spatioasa de 14 mp.Hol de intrare primitor.O buc. **55.000 €;** ☎0769651162

365. **Universitate,** Kogalniceanu, dec., et. demisol/3, 29 mp, 1938, Cismigiu, vila P+3, demisol inalt si luminos, recent renovat, liber, 29 mp+2 spatii de depozitare cca. 14 mp in folosinta din spatiile comune. Centrala de bloc, supraveghere video imobil. Pret 65.000 EUR. Telefon 0728487374; **65.000 €;** ☎0728.487.374

366. **Vatra** Luminoasa, garsoniera in bloc mixt, 1987, dec.a, dec., et. 6/8, 40 mp, 1987, garsoniera dec.a bloc mixt cu bucatarie mare patrata hol spatios, camera de 20m bloc nestradal scara civilizata Apropiere Parcul Ciurea Parcul National Metroul lancului si Muncii. Loc parcare ADP **76.000 €;** ☎0771.791.542 agentie4@mauwis.ro

367. **Vatra** Luminoasa, urgent, garsoniera confort 1, 31 mp, et. 5/10. et. 5/10, 28 mp, 1968, **51.990 €;** ☎0040775338014 sarahszekelyhidi@gmail.com

368. **Vitan** Barzesti - Rin Grand Hotel - Vanzare dec., et. 5/11, 41 mp, 2008, Detalii la tel. sau mesaj privat.Garsoniera, dec.a, an imobil 2008, 35 mp util, 41mp total, etaj 5/11, balcon, mobilata, utilata, AC, **67.000 €;** ☎0750.441.664

369. **Vitan** Barzesti, garsoniera, semidec., et. 1/8, 42 mp, 2021, **68.000 €;** ☎0737.500.384 zina.epure@zonadesud.ro

370. **Vitan** Mall - Casa de Pensii- Octavian Goga dec., et. 7/8, 40 mp, 1987, bloc 1987, dec.a, bloc de garsoniere, 2 lifturi, fara imbunatatiri, libera, **67.500 €;** ☎0732.135.467 ramax2016@yahoo.com

371. **Vitan** Mall, Foisorului garsoniera dec., et. 7/8, 41 mp, 1986, **72.500 €;** ☎0723.578.514 lylyionescu@yahoo.com

372. **Vitan,** str. Foisorului dec., et. 4/6, 39 mp, 2008, CRSImobiliare va ofera spre vanzare studio Vitan Str. Foisorului. Comision 0% la cumparator, localizare extraordinara, oportunitate investitie, an 2008, et. 4/6, su - 39 mp, complet mobilat si utilat, centrala proprie gaz **107.500 €;** ☎0736.333.063 florin.stanica@crsimobiliare.ro

373. Weiner Palada, 8H, in spatele magazinului Auchan, dec., et. 3, 33 mp, 2023, garsoniera noua dec.a 33 mp, et. 3/7. An constructie 2022, Weiner Palada Nr. 8 ore, magazine, scoli, gradinite, restaurante, farmacii, pizzerii, Lidl, Mega Image, Penny, Profi, La Strada Mall etc, Statia, Biserica, Autobuzele 478, 483. Apanova, canalizare, gaz, curent, centrala murala prin condensare, thermostat, detector gaz. Cablu, fibra optica, wireless, geamuri termopan 5 camere aluminiu, Izolatii termice xterior polistiren 10 cm, gresie, parchet 8 mm rezistent la apa si trafic greu, pereti vopsea lavabila alba, interfon interior 47.000 €; **☎0743.117.990 michaela_stoicanu@yahoo.com**

Imobiliare vânzări 2 CAMERE

Apartamente 2 camere

1. **1 Decembrie** 1918 Apartament 2 camere zona Trapezului dec., et. 3/4, 61 mp, 2013, **94.800 €;** ☎0723.578.514 lylyionescu@yahoo.com

2. **1 Decembrie** 1918, 10 minute metrou, chiar pe Petre Ionescu, semidec., et. 6/10, 37 mp, 1976, bloc reabilitat, gresie, faianta, parchet, termopane, usa metalica, partial mobilat si utilat, bloc 1976 **69.500 €;** ☎0728777132 adriangeambei@yahoo.com

3. **1 Decembrie** 1918, 10 minute metrou, Jean Steriadi, chiar pe Ciucea, semidec., et. 7/10, 51 mp, 1970, 2 camere intr-un bloc reabilitat, curat, situat pe strada Ciucea, la 10 minute metrou 1 Decembrie 1918 si la 5 minute de Auchan Titan. Apartamentul are termopane, nu are imbunatatiri, are toate actele, si se accepta credit. **68.000 €;** ☎0728.777.132 adriangeambei@yahoo.com

4. **1 Decembrie** 1918, Jean Steriadi, pe str. Ciucea semidec., et. 7/10, 51 mp, 1970, Apartament de 2 camere situat pe strada Ciucea, in apropiere se afla scoala 82, la 5 minute de Auchan Titan, intr-un bloc reabilitat, an de constructie 1970, etaj 7, semidec., termopane, nu are imbunatatiri, are toate actele. **68.000 €;** ☎0732.135.471 ramax10@yahoo.com

5. **1 Decembrie** 1918, piata Trapezului, dec., et. 2/4, 50 mp, 1980, la 2 minute de metrou, bloc 4 etaje, ap. situat la etajul 2, centrala termica, bloc reabilitat, mobilat si utilat complet, scoala si gradinita aproape de blocpiata si metrou la 2 minute Auchan, Penny, Kaufland aproape, **96.000 €;** ☎0732.135.467 ramax2016@yahoo.com

6. **1 Decembrie** Finalizat Acte gata 850m metrou 1 Decembrie 1918 | Comision 0% dec., et. 4/4, 68 mp, 2024, **109.000 €;** ☎0765.522.734 emil@imoneria.ro

7. **1 Decembrie,** dec., et. 1/10, 54 mp, 1974, se propune spre vanzare un apartament de 2 camere, anul 1974. Apartamentul se vinde nemobilat, neutilat. Imbunatatiri. Parchet, izolatie termica, termopan, usa Metallica. Pretul este de 75.000 euro negociabil. Pentru mai multe detalii, discutam pe WhatsApp. **75.000 €;** ☎0761.773.417 Alexbindea@gmail.com

8. **1 Mai,** bld Ion Mihalache apartament 2 camere, bloc anvelopat semidec., et. 6/8, 50 mp, 1962, Va ofer spre vanzare un apartament cu 2 camere ce se afla la etajul 6 din 8 nivele al unui bloc pozitionat in zona bld Ion Mihalache. Blocul este anvelopat termic, prezinta pereti structurali din beton armat si pereti caramida cu stalpi de beton. **73.000 €;** ☎0758.098.917/ 0758.098.905 georgian.draghia@gmail.com

9. **13 Septembrie,** Mariott, Catedrala dec., et. 1/2, 60 mp, etaj 1, apartament 2 camere+ birou+ boxa demisol, dec., 60mp, ideal investitie, vecinatati: hotel mariott, catedrala etc **89.500 €;** ☎0750.240.796

10. **Aleea** Taifunului, Ozana, sector 3 dec., et. 4/4, 53 mp, 2023, dezvolator, ofer spre vanzare apartament 2 camere finalizat mutare rapida, dec., etaj 4/4, Ozana, Titan, 0 comision, **83.272 €;** ☎0766.228.698 pallady.apartaments01@gmail.com

11. **ANL** Brancusi | Apartament 2 camere | 59mp | dec. | B8726 dec., et. 2/4, 59 mp, 2004, **89.000 €;** ☎0740.100.802 robert@pyfrealestate.ro

12. **Antiaeriana,** dec., et. 2/6, 58 mp, 2024, apartament 2 camere Rahova sector 5, rate la dezvoltator, etaj 2/6, cu 58 mp cu balcon, **68.900 €;** ☎0732.592.007 georgedann74@yahoo.com

13. **Antiaeriana-** 2 Camere Tip A mobilat si utilat nou! dec., et. 1/parter, 56 mp, 2024, **68.

Imobiliare vânzări 2 CAMERE

82. **Berceni,** Emil Racovita, str. Moldovita semidec., et. 9/10, 34 mp, 34 mp, et. 9/10, sd., acte si vecini ok, agentie, **47.000 €;** ☎0775.237.139

83. **Berceni,** Luica, dec., et. 10/10, 38 mp, 1975, apartament 2 camere cf. 2, dec., 38 mp, etaj 10/10, an 1975, mobilat partial, izolat termic, terasa termohidroizolata, zona verde curata, pret 46500, tel. 0733373436, **46.500 €;** ☎0767.299.965/ 0733.373.436

84. **Berceni,** Luica, semidec., et. parter/4, 38 mp, 1976, Usor negociabil, strada Urziceni, apartament 2 camere, confort 2, curat, mobilat si utilat complet, cadastru, intabulare, 5 min. STB, parter/4, acceptam credit bancar, **48.000 €;** ☎0720.039.035/ 0720.039.035 columbia.imobiliar@yahoo.com

85. **Berceni,** Luica, ideal credit bancar, dec., et. 6/10, 38 mp, 1976, apartament 2 camere, confort 2, dec., curat, modern, cochet, etajul 6/10. Apartamentul se vinde mobilat utilat complet, cadastru, intabulare, acceptam credit bancar **51.000 €;** ☎0720.039.035/ 0720.039.035 columbia.imobiliar@yahoo.com

86. **Berceni,** Luica, stradal, vedere laterala, renovat total, et 7/10 semidec., et. 7/10, 37 mp, 1974, ocazie, modern, renovat total cu materiale de calitate, merita vazut, liber si disponibil imediat, bloc civilizat, reabilitat termic, lifturi noi, zugravit, balcon inchis, acte la zi, accept credit, pret fix, agentie, oferta reala, exclusivitate, vizionari non stop **59.500 €;** ☎0764.841.843

87. **Berceni,** Metalurgiei, dec. cu dormitor matrimonial dec., et. 2/5, 61 mp, 2024, **76.900 €;** ☎0727.946.606 nicolae.sudimob@gmail.com

88. **Berceni,** Metalurgiei, Grand Arena Mall, 2 camere, promotie dec., et. parter/5, 54 mp, 2024, **73.500 €;** ☎0737.500.376 nicoleta.ionescu@zonadesud.ro

89. **Berceni,** Metalurgiei, Luica, Aparatorii Patriei dec., et. 8/9, 51 mp, 2023, Vand apartament 2 camere metrou Aparatorii Patriei, Metalurgiei, suprafata 51 mp, etaj 8/9, an constructie 2023, stadiu la alb, finisaje la alegere, loc parcare separat 5.000 euro + TVA, pret negociabil. **54.990 €;** ☎0724.597.950 sapphiresmartinvestagency@gmail.com

90. **Berceni,** Metalurgiei, Luica, Aparatorii Patriei dec., et. 8/9, 72 mp, 2023, vand apartament cu 2 camere dec., 2 balcoane, suprafata 72 mp, metrou Aparatorii Patriei, Bd. Metalurgiei, Luica, loc de parcare (separat), finisajă la cerere, an 2023, etaj 8/9, 2 ascensoare, pret negociabil. **79.990 €;** ☎0724.597.950 sapphiresmartinvestagency@gmail.com

91. **Berceni,** metrou Apartorii Patriei dec., et. 2/8, 2018, Modern, dec., situat ntr-un bloc nou finalizat n 2018.Detalii apartament:Suprafa util: 55 mp, confort 1.Compartimentare:Camer de zi + hol: 25 mpDormitor: 16 mpBuctrie: 6 mpBaie: 4.5 mploc parcare ADP **103.000 €;** ☎0785.225.855/ 0767.377.376 madalinmarvis@yahoo.com

92. **Berceni,** Nitu Vasile, ap. cu centrala proprie, semidec., et. parter/4, 47 mp, 1962, Vanzare ap. cu 2 camere, semidec., construit in anul 1962, situat la parter din 4, cu suprafata de 47 mp cu balcon. Agentie, comision 3%. Centrala proprie, mobilat si utilat. Inchiriat cu 300 euro, **70.000 €;** ☎0762.093.000

93. **Berceni,** Oltenitei, Piata Sudului, ideal credit, dec., et. 1/8, 50 mp, 1981, negociabil, centrala termica, anul 1981, apartament 2 camere, dec., etajul 1/8, gresie, faianta, termopan, bloc civilizat, acceptam credit bancar, **88.000 €;** ☎0720.039.035 columbia.imobiliar@yahoo.com

94. **Berceni,** pe Drumul Dealul Cucului, bloc finalizat 2024, locuit integral, dec., et. 2/4, 54 mp, 2024, va prezentam un apartament de 2 camere intr-o zona rezidentiala noua, bloc finalizat in 2024 si locuit. Apartamentul este mobilat si utilat complet, are centrala proprie, gresie, faianta, parchet, termopane, usa metalica, este gata de locuit. **75.000 €;** ☎0728.777.132 adriangeambei@yahoo.com

95. **Berceni,** Piata Resita, dec., et. 6/10, 40 mp, 1976, ap. 2 camere cf. 2, semidec. situat la etajul 6/10, suprafata totala 40 mp, gresie, faianta, parchet, termopane usa metalica, mobilat utilat complet, nu se accepta credit, are unele modificari **52.000 €;** ☎0731.136.698 Carmen_alice82@yahoo.com

96. **Berceni,** Piata Sudului Huedin ideal credit dec., et. 3/4, 50 mp, 1974, 4 statii metrou, statia Straja, strada Izvorul Crisului, apartament 2 camere, confort 1, dec., etajul 3/4, fara balcon, st 50 mp, cadastru, intabulare, anul 1974 zona verde **63.000 €;** ☎0720.039.035 columbia.imobiliar@yahoo.com

97. **Berceni,** Piata Sudului metrou, 2 camere, super oferta semidec., et. 4/4, 50 mp, 1965, **56.000 €;** ☎0722.652.640 daniel.iancu@zonadesud.ro

98. **Berceni,** Secuilor, Urucu Adrian, 2 camere, semidec., et. 7/10, 41 mp, 1975, confort 2 semidec., suprafata 41 mp, an costructie bloc 1975, etaj 7/10, mobilat utilat, gresie, faianta, parchet, termopan, usa metalica, balcon inchis, aer conditionat, bloc curat cu 2 lifturi, pret 59500 Euro, **59.500 €;** ☎0771.515.919

99. **Berceni,** sos Giurgiului, Piata Progresul, Eroii Revolutiei et. parter/8, Berceni, Sos Giurgiului, Piata Progresul, strada Ghimpati, 2 camere, cf 1, dec., mobilat, utilat, parter, pretabil coafor, frizerie, magazin, etc **57.000 €;** ☎0766.862.569

100. **Berceni,** Straja, Berceni, Brancoveanu, Straja, 2 camere cf. 2, 1/10, curat, mici imbuntatii, acte la zi, usor neg., **55.000 €;** ☎0766.862.569

101. **Berceni,** Straja, Gradistea, dec., et. 1/10, 38 mp, Berceni, 2 camere, str. Gradistea, 1/10, curat, mici imbuntatatiri, termopan, acte la zi, **55.000 €;** ☎0766.862.569

102. **Biruintei,** Popesti Leordeni, 2 camere finalizat. et. 2/5, 52 mp, 2023, **66.500 €;** ☎0724.548.052 rares.calota@zonadesud.ro

103. **Botosani,** Octav Onicescu, imediat parc si liceu Mihai Eminescu semidec., et. 5/10, 50 mp, 1975, Botosani, Octav Onicescu, et 5/10, sdec, 50mp, centrala termica proprie, bloc reabilitat, acte la zi, se accepta credit, imediat CN Mihai Eminescu, parcul Eminescu, piata Viilor etc. **53.500 €;** ☎0768.469.465 contanunturi@yahoo.com

104. **Bragadiru** - Ilfov, Zona Leroy Merlin - Mega Image - str. Demnitatii 4 semidec., et. 1/3, 41 mp, 2015, proprietar, 2 cam., semidec., su 36 mp, balcon 5 mp, ST 41 mp, bloc P+2+M, PIF 2015, et. 1, usa metalica, gresie, faianta, parchet, termopane, centrala termica proprie, aer conditionat, geam la baie. **43.000 €;** ☎0737.796.417

105. **Bragadiru** Nou, 9 Km/20 de min. de Piata Unirii, dec., et. 1/4, 62 mp, 2025, Cel mai recent proiect al nostru, 99Residence, este compus din 3 blocuri, amplasate chiar in statia de autobuz Smardan. In prezent, va punem la dispozitie locuinte de 2 camere, cu preturi de lansare, **68.000 €;** ☎0726.425.400 office@99d.ro

106. **Bragadiru,** dec., et. 2/3, 42 mp, 2020, Leroy Merlin, strada Raul Doamnei, mic apartament 2 camere tip garsoniera dubla studio 42 mp, etaj 2/3, centrala, imbunatatiri, mobilat, utilat complet, constructie 2022 **58.000 €;** ☎0773.910.634

107. **Bragadiru,** sos. Alexandriei,Kaufland dec., et. 2/4, Str. Sperantei, 2 camere, cf.1, dec., 2/4, acte la zi, ideal pentru investitie, **46.000 €;** ☎0766.862.569

108. **Bragadiru,** Str. Iederei, dec., et. 1/3, 78 mp, 2020, etajul 1/3, dec., 4 balcoane, renovat complet, mobilat si utilat modern, 4 locuri de parcare in proprietate (se poate amenaja gratar si foisor).idel investitie cat si pentru locuit, momentan este inchiriat cu 400 euro, **80.000 €;** ☎0732.135.467

109. **Brancoveanu** dec., et. 5/10, 1976, Huedin apartament 2 camere confort 1, dec., etaj 5/10 imbunatatiri clasice, bloc reabilitat construcie1976, semistradal, **65.000 €;** ☎0773.910.634

110. **Brancoveanu** dec., et. 1/8, 52 mp, 1982, Lamotesti 2 camere confort 1 dec. etaj 1/8 liber construcie 1982 **75.000 €;** ☎0773.910.634

111. **Brancoveanu** - Nitu Vasile - Acte gata - Mutare imediata semidec., et. 4/4, 50 mp, 1965, **57.000 €;** ☎0727.736.313 vlad.mirescu@zonadesud.ro

112. **Brancoveanu** Huedin semidec., et. 3/4, 38 mp, 1974, 2 camere confort 2 semidec. etaj 3/4 renovat recent mobilat utilat complet zona linistita bloc civilizat **51.500 €;** ☎0773.910.634

113. **Brancoveanu** Huedin, semidec., et. 2/4, 39 mp, 1975, Huedin center 2 camere confort 2, semidec. etaj 2/4, cu imbunatatiri clasice, semimobilat semistradal **48.500 €;** ☎0773.910.634

114. **Brancoveanu** | Apartament 2 camere | 51mp | dec. | B7613 et. 4/5, 51 mp, 2013, **62.500 €;** ☎0740.100.802 gabriel@pyfrealestate.ro

115. **Brancoveanu,** Semenic, dec., et. 1/10, 40 mp, 1976, negociabil, 4 statii metrou, apartament 2 camere, confort 2, dec., etajul 1/10, curat, g, f, p, t, um, balcon inchis cu termopan, bloc stradal, cadastru, intabulare, se vinde mobilat, 5 minute Stb. In apropiere Supermarket Profi si Mega Image **54.500 €;** ☎0720.039.035 columbia.imobiliar@yahoo.com

116. **Brancoveanu,** dec., et. 7/10, 43 mp, 1976, ap. 2 camere confort 2 sporit, dec. situat la etajul 7/10, suprafata totala 42 mp util, gresie, faianta, parchet termopan, usi noi, mici imb., liber, toate actele in regula, pret discutabil **54.990 €;** ☎0731.136.698 Carmen_alice82@yahoo.com

117. **Brancoveanu,** Grand Arena, 2 camere, dec., et. 3/5, 61 mp, 2024, **76.900 €;** ☎0722.652.640 daniel.iancu@zonadesud.ro

118. **Brancoveanu,** Huedin dec., et. 3/10, 42 mp, 1980, Negociabil, 42 mp, apartament 2 camere, confort 2 sporit, etajul 3/10, dec., renovat complet, tavan barisol si tavan venetian la balcon. Imbunatiri de ultima generatie, premium, instalatii noi, contor separat de gaze, cadastru, intabulare ap **64.900 €;** ☎0720.039.035 columbia.imobiliar@yahoo.com

119. **Brancoveanu,** Izvorul Crisului, et. 3/4, 2 camere cf. 1, dec., 3/4, curat, liber, acte la zi, ideal pentru investitie **63.000 €;** ☎0766.862.569

120. **Brancoveanu,** Izvorul Muresului, Budimex, dec., et. 1/4, 50 mp, 1978, et. 1/4, dec., confort 1, bloc reabilitat termic, termopan peste tot, fara balcon, zona civilizata, liber, toate facilitatile Ratb, Mega, Profi, Ratb, **65.000 €;** ☎0785.225.855/ 0767.377.376 madalinmarvis@yahoo.com

121. **Brancoveanu,** Izvorul Oltului, dec., et. 7/10, 42 mp, 1974, ap. 2 camere, etaj 7/10, dec., hol mare, supafata 42 mp, balcon inchis in termopan, gresie, faianta, parchet, termopan, curat, 55000 euro, 0723389967, cadastru, intabulare, se accepta credit, **55.000 €;** ☎0723.389.967

122. **Brancoveanu,** Izvorul Rece, dec., et. 3/4, 52 mp, 1974, 2 camere confort 1 dec., liber, curat, imbunatatiri clasice, etaj 3/4, zona linistita, bloc curat, vecini civilizati, toate actele, accepta credit, **63.000 €;** ☎0773.910.634

123. **Brancoveanu,** Nitu Vasile, acte gata semidec., et. 4/4, 50 mp, 1965, **57.000 €;** ☎0727.736.313 vlad.mirescu@zonadesud.ro

124. **Brancoveanu,** Oltenitei Metrou, Piata Sudului, Mall Sun Plaza. semidec., et. 7/8, 51 mp, 1965, Apartament de vanzare situat in zona Brancoveanu pe Sos. Oltenitei intre Metrou Piata Sudului si Brancoveanu, langa Delta Vacaresti, Parcul Tineretului si Oraselul Copiilor, confort 1, semidec. situat la etajul 7/8, cadastru, intabulare, liber, **57.900 €;** ☎0767.377.376/ 0785.225.855 marian_visanescu@yahoo.com

125. **Brancoveanu,** Oltenitei, semidec., et. parter/10, 55 mp, 1986, Metrou Eroii Revolutiei 5 min., parter/10, semidec., bloc reabilitat, termopan, gresie, faianta, baie, bucatarie, grilaje la geamuri, se vinde cum se vede mobilat, utilat, **85.000 €;** ☎0785.225.855/ 0767.377.376 madalinmarvis@yahoo.com

126. **Brancoveanu,** Oraselul Copiilor O STAIE METROU 40 mp, 1968, suprafata total 59 mp, apartament 2 camere, confort 1 sporit, etajul 1/ 8, intr-un bloc bine intretinut. Apartamentul este semidec. situat la cel mai bun nivel, curat, g, f, p, t, um, o statie metrou Oraselul Copiilor, cadastru, intabulare, **72.000 €;** ☎0720.039.035 columbia.imobiliar@yahoo.com

127. **Brancoveanu,** Oraselul Copiilor, semidec., et. 1/9, 48 mp, 1976, Brancoveanu, Metrou, langa Parcul Oraselul Copiilor, pozitionat excelent, apartament de 2 camere la etajul 1, foarte bine pozitionat, bloc reabilitat si bine ingrijit, foarte bine impartit, **76.500 €;** ☎0752.700.007/ 0724.070.724 enegulei@yahoo.com

128. **Brancoveanu,** Oraselul Copiilor, fix Nitu Vasile, ideal credit bancar, dec., et. 7/10, 40 mp, 1986, Negociabil, nou, impecabil, renovat complet, apartament 2 camere, confort 2 cu balcon blocstradal,etajul 7/10, dec.,2 statii metrou piata Sudului sau Oraselul copiilor ,Cadastru intabulare acceptam credit bancar. Merita vazut si cumparat **59.000 €;** ☎0720.039.035 columbia.imobiliar@yahoo.com

129. **Brancoveanu,** Secuilor, ideal credit bancar. semidec., et. 4/10, 50 mp, 1965, Agentia Columbia va prezinta: apartament, 2 camere, confort 1, etajul 4/10, curat, fara imbunatatiri recente, cadastru, intabulare, pret rezonabil, chiar foarte bun. Apartamentul este la 10 minute metrou, liber, **61.000 €;** ☎0720.039.035/ 0761.609.243 columbia.imobiliar@yahoo.com

130. **Brancoveanu,** Secuilor, ideal credit bancar. dec., et. 7/10, 38 mp, 1975, Apartament 2 camere, confort 2 sporit, suprafata 41 mp, curat, g, f, p, t, um, mobilat si utilat complet, bine situat, intre 2 stații metrou, respectiv Brancoveanu si Piata Sudului. Cadastru, intabulare, bine situat, **60.000 €;** ☎0720.039.035/ 0720.039.035 columbia.imobiliar@yahoo.com

131. **Brancoveanu,** Semenic, dec., et. 7/10, 43 mp, Berceni, Brancoveanu, Semenic, 2 camere, cf. 2, 7/10, dec., bloc reabilitat, g, f, p, t, um, acte la zi, **55.000 €;** ☎0766.862.569

132. **Brancoveanu,** str Alunisului dec., et. parter/8, 50 mp, 1976, Ap. 2 camere confort unu dec., parter din opt, mici imbunatatiri gresie, faianta parchet, termopane, u metalica, liber, toate actele in regula accept credit. **57.000 €;** ☎0731.136.698 carmen_alice82@yahoo.com

133. **Brancovenu** Huedin dec., et. 6/10, 40 mp, 1975, ap 2 camere et. 6/10, dec., renovat recent, usi interior, gresie, faianta, parchet termopan, balcon inchis in termopan, totul nou liber, se accepta credit **60.500 €;** ☎0723.389.967

134. **Bucur** Obor, 10 minute metrou, pe Ferdinand semidec., et. 3/4, 50 mp, 1965, bloc 4 etaje, reabilitat, stradal, termopane, fara imbunatatiri, liber **72.000 €;** ☎0732135471 ramax10@yahoo.com

135. **Bucur** Obor, 10 minute metrou, pe Ferdinand, semidec., et. 3/4, 50 mp, 1965, bloc 4 etaje, reabilitat, stradal, termopane, fara imbunatatiri, liber **72.000 €;** ☎0728777132 adriangeambei@yahoo.com

136. **Bucuresti** - Magurele, zona Calea Rahovei dec., et. 2/3, 58 mp, 2024, vanzare apartamente de 2 si 3 camere in Complex Aristos Residence, dotari apartamente: usa de acces si usi interioare Pinum, ferestre tripan, pervaze de granit in balcoane si pe terase, gresie, faianta si parchet, customizate in functie de proprietar **67.500 €;** ☎0728.167.864 diaconul2006@icloud.com

137. **Bucuresti**- Magurele, zona Calea Rahovei, dec., et. 1/4, 58 mp, 2024, Vanzare apartamente de 2 si 3 camere in Complex Aristos Residence, dotari apartamente: usa de acces si usi interioare Pinum, ferestre tripan, pervaze de granit in balcoane si pe terase, gresie, faianta si parchet, customizate in functie de proprietar **61.900 €;** ☎0728.167.864 diaconul2006@icloud.com

138. **Bucurestii** Noi, Damaroaia, Parc Bazilescu, Chitila, semidec., et. demisol/2, 61 mp, 2014, Bucuresti Noi, demisol 61 mp, 2 camere+curte 48 mp, recent renovat. Se vinde doar cash sau schimb, **82.000 €;** ☎0769.884.885 Adrian_david85@yahoo.com

139. **Bucurestii** Noi, zona Pod Constanta, dec., et. 1/3, 53 mp, 1953, stradal, apartament 2 camere, dec., etaj 1 din P + Mezanin + 3 etaje (bloc rusesc), suprafata utila 53 mp + balcon 6,70 mp + boxa 3,22 mp, total util 62,92 mp, **95.500 €;** ☎0722.511.217/ 0762.628.915 uigimob@yahoo.com

140. **Bucurestii-Noi** 2 camere dec., et. 2/2, 55 mp, 2014, **132.000 €;** ☎0720.721.735 marcela.tupea@goldmcbimobiliare.ro

141. **Bulevardul** Timisoara 14 A dec., et. 10/11, 64 mp, 2024, Particular vand apartament 2 camere dec. premiun pozitie de exceptie, la etajul 10 din 11 tipul E (cel mare) cu o suprafata de 64.5 mp suprafata utila cu bucatarie separata finalizat. **171.500 €;** ☎0743.556.935 bubela_bogdan89@yahoo.com

142. **Buzoieni,** Rahova, dec., et. parter/8, Margeanului, Topolnita, 2 camere cf. 1 dec., mobilat, utilat, curat, liber, acte la zi, **65.000 €;** ☎0766.862.569

143. **Calarasi,** bd. 1 Mai, str. Traian, semidec., et. 3/4, 50 mp, 1975, vanzare apartament 2 camere semidec.e cu suprafata utila de 45 mp plus un balcon generos de aproximativ 4 mp, situat la etajul 3/4, an de constructie 1975 **57.700 €;** ☎0767.771.549

144. **Calarasilor,** Delea, Orzari, semistradal, 5 min. Muncii, Decebal. semidec., et. 6/6, 72 mp, 2020, agentie vinde in exclusivitate oferta unica, real, ap. cu finisaje moderne, disponibil, parcare, bucatarie mobilata si utilata, 2 terase, climatizare, vedere superba, liniste, acte la zi, acc. credit, vizionare video, merita, pret neg., rugam/oferim seriozitate, **190.000 €;** ☎0764.841.843

145. **Calea** Calarasilor, Piata Sfantul Stefan, apartament vila. semidec., et. demisol/2, 43 mp, 1938, Calea Calarasilor, Piata Sf. Stefan, apartament la HDemisol/HD+P+2, 2 camere, baie, chicineta, semidec., cu o suprafata utila de 42.57 mp plus pivnita 4.47 mp = 47.04 mp utili, centrala termica proprie, usa metalica, intrare separata. **67.000 €;** ☎0753.095.601 office@credoamg.ro

146. **Calea** Calarasilor, Plantelor, apartament in vila cu centrala si parcare et. demisol/1, 54 mp, la demisolul inalt al unei vile interbelice, situata ultracentral, intre Calea Calarasilor si Calea Mosilor, foarte spatios (54 mp), mobilat complet, centrala proprie, loc de parcare in curtea vilei. **80.000 €;** ☎0728.736.846

147. **Calea** Crangasi Ceahlau 2 camere dec., et. 6/8, 51 mp, 1982, confort 1 dec. ,suprafata 51 mp,etaj 6/8, an constructie bloc 1982, mobilat utilat, gresie, faianta, parchet, termopan, usa metalica, recent renovat, balcon inchis, bloc curat, 5 minute metrou/piata, **112.000 €;** ☎0771.515.919

148. **Calea** Dorobantilor, dec., et. 4/8, 55 mp, 1978, , **125.900 €;** ☎0721.250.098 andreeaintegraimobiliare@gmail.com

149. **Calea** Giulesti intersectie strada Prunaru, 5 minute metrou, bloc risc 2, semidec., et. 1/8, 51 mp, 1963, bloc stradal, vedere fata, complet mobilat si utilat, renovat, gresie, faianta, parchet, termopane, usa metalica, balcon pe toata suprafata apartamentului, frigider, masina spalat, aragaz, liber, toate actele, **65.000 €;** ☎0728.777.132 adriangeambei@yahoo.com

150. **Calea** Grivitei, Basarab dec., et. parter/7, 50 mp, 1962, Vand apartament cu 2 camere la metrou Basarab, pe Calea Grivitei (randul 2 de blocuri), mobilat si utilat complet, la parterul unui imobil cu 7 etaje, reabilitat termic, construit in anul 1962 (fara risc seismic), posibilitate montare centrala. **79.990 €;** ☎0724.597.950 sapphiresmartinvestagency@gmail.com

151. **Calea** Grivitei, Medlife, semidec., et. 7/7, 50 mp, 1967, vand apartament 2 camere, etaj 7, fara probleme cu terasa. Repartitoare cu autocitire, boiler electric, aer conditionat. Posibilitate de preluare credit. Se poate vinde si mobilat/ utilat **69.900 €;** ☎0721.298.840 a_florenta@yahoo.com

152. **Calea** Grivitei, vav RAR, apartament 2 camere, comision 0% semidec., et. 5/7, 1964, Calea Griviei, vav de RAR, langa statia de metrou, apartament luminos si confortabil cu 2 camere, la doar cateva minute de mijloacele de transport in comun si facilitati comerciale. Apartamentul se vinde complet mobilat si utilat. **75.900 €;** ☎0799.555.500 possessio@yahoo.com

153. **Calea** Grivitei/ Metru Basarab/ str Costache Marinescu dec., et. 1/1, 39 mp, 1960, Vand apartament 2 cam, 39mp in vila, pe etaje (P+1)+ demisol, 2 bai. Renovat recent, acoperis si structura de lemn schimbate integral in 2022,centrala termica. An 1960, izolata. neg. **45.000 €;** ☎0769.250.537

154. **Calea** Mosilor intre Eminescu si Fanari dec., et. 2/8, 55 mp, 1980, Bloc reabilitat termic, situat in Calea Mosilor, metroul Obor la 10min. stradal acces din strada, vederea pe spate, 55mp, dec, acces rapid catre centru, cadastru intabulare-energetic. **125.000 €;** ☎0722.614.867/ 021.688.08.67

155. **Calea** Plevnei nr. 44 etaj 4/8 dec., et. 4/8, 47 mp, aproape de facultatea se medicina- ?aproape de parcul Cismigiu-?metrou la 8 min- ?mijloace de transport in fata blocului - ?lux- ?totul in stare buna **121.000 €;** ☎0768.143.314

156. **Calea** Rahovei dec., et. parter/4, 57 mp, 1984, cf 1 dec., balcon, liber, gresie faianta, parchet termopan, cadastru, intabulare, aproape de Piata Rahova, Parc Sebastian, **67.000 €;** ☎0787.638.327/ 0762.966.973 neacsunela.nela@yahoo.com

157. **Calea** Rahovei nr. 344, Liceul Bolintineanu, dec., et. 10/10, 58 mp, 1980, apartament 2 camere, situat la etajul 10/10, in suprafata de 58 mp, dec., liber, curat, stradal, urgent **65.000 €;** ☎0731.461.711 staicu.aurelian@yahoo.ro

158. **Calea** Rahovei, Antiaeriana, soseaua Bucuresti-Magurele nr. 53 dec., 59 mp, 2024, cu acces privat si din Strada Grindu. Apartamente de 2 sau 3 camere cu dotari customizate in functie de fiecare proprietar, cu parcari supraterane, acces cu bariera cu telecomanda, un parc de joaca pentru copii imprejmuit si o sala polivalenta. **61.500 €;** ☎0728.167.864 diaconul2006@icloud.com

159. **Calea** Rahovei, langa piata, 51 mp, 1981, 2 camere stradal, confort 1, dec., bloc reabilitat, parter/10, bucatarie utilata si restul camerelor partial mobilate, pret negociabil. **73.000 €;** ☎0758.214.390

160. **Calea** Victoriei, ultracentral vand apartam. ideal firma, et. 1, centrala proprie, mobilat, loc parcare in curte 20 mp, renovat, **350.000 €;** ☎0785.455.188

161. **Calea** Vitan, Stadion Olimpia, semidec., et. 3/10, 62 mp, 1992, vanzare apartament 2 camere, etaj 3/P+10, 62 mp totali, 1 baie, bloc din 1992, mobilat si utilat, cu imbunatatiri, parchet laminat, gresie, faianta, termopan, 3 aparate de ac, usa metalica, incalzire prin termoficare. **122.000 €;** ☎0722.600.567 eurobestimobiliare@gmail.com

162. **Cameliei** semidec., et. 2/4, 35 mp, 1978, etaj 2/4, cf2, liber, **33.000 €;** ☎0729.954.445

163. **Camil** Ressu semidec., et. parter/10, 53 mp, Piata Rm. Sarat, apropape metrou Dristor, cf1, parter cu balcon inchis, 53mp, bl. reabilitat termic, aproape park like, zona verde si civilizata, cadastru intabulare disc **75.000 €;** ☎0761.741.316/ 0722.824.757

164. **Camil** Ressu, metrou Grigorescu, vindem 2 camere transformate in 3 dec., et. 2/4, 66 mp, 2007, confort 1, dec., bloc 2007, etaj 2 din 4, Apartamentul este transformat in 3 camere cu o suprafata de 66 mp, centrala proprie, aer conditionat, mobilat si utilat complet, situat la 4-5 min metrou Nicolae Grigorescu **112.000 €;** ☎0728777132 adriangeambei@yahoo.com

165. **Campia** Libertatii semidec., et. 5/10, 52 mp, Sectia Financiara, Parcul Gh. Patrascu, cf. 1, etaj 5, balcon inchis, 52mp, bl. reabilitat termic, zona verde, liniistita, aproape scoala, gradinita, Parcul IOR, cadastru, intabulare, pret bun disc. **75.000 €;** ☎0761.749.316/ 0722.824.757

166. **Campia** Libertatii intersectie Gheorghe Petrascu, chiar vav parcul Petrascu, semidec., et. 5/10, 51 mp, 1962, Va prezentam un apartament de 2 camere intr-o zona linistita, cu multa verdeata, vav de liceul de muzica. Blocul este reabilitat si nu are risc seismic. Apartamentul este curat, cu bucatarie mare, are gresie, faianta, parchet din lemn masiv, termopan **75.000 €;** ☎0728.777.132 adriangeambei@yahoo.com

167. **Campia** Libertatii, Gheorghe Petrascu semidec., et. 5/9, 53 mp, 1962, Apartament de 2 camere in zona Campia Libertatii intersectie cu str. Gheorghe Petrascu, in apropierea Scolii de muzica nr 5. Blocul este reabilitat, fara risc seismic, an de constructie 1962, suprafata 51 mp, etaj 5, bucatarie mare, gresie, faianta, **75.000 €;** ☎0732.135.467 ramax2016@yahoo.com

168. **Campia** Libertatii, Parc IOR semidec., et. 5/10, 50 mp, 1962, liber, fara grad seismic **76.000 €;** ☎0730.810.694 agentie14@mauwis.ro

169. **Campia** Libertatii, vav de parcul Gheorghe Petrascu semidec., et. 5/10, 51 mp, 1962, Apartament de 2 camere in zona Campia Libertatii intersectie cu str. Gheorghe Petrascu, bloc reabilitat, din anul 1962, 51 mp, etaj 5, bucatarie mare, gresie, faianta, parchet din lemn masiv, termopan, usa metalica. **75.000 €;** ☎0732.135.471 ramax10@yahoo.com

170. **Campia** Libertatii- Gheorghe Petrascu semidec., et. 5/8, 50 mp, 1965, 15 minute metrou Muncii, vav parcul Gheorghe Petrascu, bloc reabilitat, curat, termopane,scoala si gradinita aproape de bloc, necesita renovare **74.500 €;** ☎0732135467

171. **Cartier** Latin | Apartament 2 camere | 50mp | dec. | B8179 dec., et. parter/3, 50 mp, 2012, **68.000 €;** ☎0740.100.802 robert@pyfrealestate.ro

172. **Cartier** latin | Apartament 2 camere | 58mp | dec. | B8057 dec., et. 6/8, 58 mp, 2024, **69.600 €;** ☎0740.100.802 robert@pyfrealestate.ro

173. **Cartier** Latin | Apartament 2 camere | 62mp | dec. | B7806 dec., et. 4/6, 62 mp, 2007, **69.500 €;** ☎0740.100.802 robert@pyfrealestate.ro

174. **Cartier** Latin | Duplex 2 camere | 78mp | dec. | B8803 et. 6/6, 78 mp, 2008, **72.000 €;** ☎0740.100.802 robert@pyfrealestate.ro

175. **Cernica,** apartament 2 camere, bloc finalizat, parcare gratis. semidec., et. parter/4, 56 mp, 2022, **70.310 €;** ☎0722.681.655 office@romania-invest.ro

176. **Cernica,** apartament 2 camere, bloc nou, parcare gratis. semidec., et. parter/4, 64 mp, 2022, **74.810 €;** ☎0722.681.655 office@romania-invest.ro

177. **Chiajna,** Avangarde City, Tineretului nr. 17, promotional semidec., et. 3/7, 2023, apartament de 2 camere cu suprafata de 48 mp util, compus din living, dormitor, bucatarie, baie si balcon - la cheie. Oferta de pret promotionala, 62900 euro + TVA **62.900 €;** ☎0723.159.580/ 0740.501.047 vanzari2@avangardecity.ro

178. **Chiajna,** Militari Residece, Str. Ilie Petre nr.3c, dec., et. 5/5, 47 mp, dec., 47 mp utili, cu balcon, 5/5, cu placa beton deasupra. La bloc se intra si din Str.Ilie Petre si din Str.Apeductului. Bloc finalizat si locuit. Are si administratie infiintata. Pret cu Tva inclus **51.000 €;** ☎0799.999.970

179. **Chiajna,** Militari Residece, Str. Ilie Petre nr.3c, dec., 47 mp, dec.,47 mp utili cu balcon,etaje intermediare. La bloc se intra si din Str.Ilie Petre si din Str.Apeductului. Bloc finalizat si locuit. Are si administratie infiintata. pret cu TVA inclus. **53.500 €;** ☎0799.999.970

180. **Chiajna,** Militari Residece, Str. Ilie Petre nr.3c, dec., 41 mp, studio,la bloc se intra si din Str. Ilie Petre si din str.Apeductului, 41mp utili,cu balcon,etaje intermediare. Bloc finalizat si locuit. Are si administratie infiintata. tva inclus **46.500 €;** ☎0799.999.970

181. **Chitila** | Apartament 2 camere | Decomandat | 55mp | B6942 dec., et. parter/3, 55 mp, 2017, **125.000 €;** ☎0740.100.802 andrei@pyfrealestate.ro

182. **Chitila** | Apartament 2 camere | Decomandat | 58mp | B6941 dec., et. 3/3, 58 mp, 2018, **95.000 €;** ☎0740.100.802 andrei@pyfrealestate.ro

183. **Cismigiu,** apartament 2 camere, semidec., et. 1/8, 40 mp, 1947, Elegant, amenajat, ultracentral, pozitie excelenta, et. 1/8, Schitu Magureanu, vedere spre Cismigiu. Parchet, termopane, balcon, centrala. Bloc solid, fara bulina, an 1947, consolidat 1977. Boxa 2 mp **128.000 €;** ☎0723.209.095 razvan.anghlescu@gmail.com

184. **Cismigiu,** Kogalniceanu, semidec., et. 3/7, 42 mp, 1960, suprafata de 40 mp utili si balcon de 2.5 mp, et. 3/7, vedere spre spatele blocului, liniste **95.000 €;** ☎0752.980.072

185. **Colentina** dec., et. 8/10, 53 mp, Fundeni, stradal, parcul Motrodrom, cf1, dec., 8/10, balcon in termopan. 53mp, curat, locuibil, g+f+p+t+um, bl. reabilitat termic, scara curata, cadastru intabulare disc **70.000 €;** ☎0761.749.316/ 0722.824.757

186. **Colentina** dec., et. 9/10, 54 mp, parcul D-na Ghica stradal, cf 1, dec., balcon inchis, 54 mp, renovat, g+f+p+t=umbl. reabilitat, vedere spate, aproape scoala-gradinita, magazine, cadastru intabulare disc **70.000 €;** ☎0761.749.316/ 0722.824.757

187. **Colentina** Fundeni dec., et. 8/10, 53 mp, 1977, Colentina Fundeni, 2 camere, 1977, reabilitat, 8/10, dec., 53 mp, balcon, partial renovat, partial mobilat, utilat. Acces facil catre zonele Andronache, Tei, Doamna Ghica, Obor, Pantelimon. **70.000 €;** ☎0763.656.867 ovidiualbuimob@gmail.com

188. **Colentina** Rau, Mc Donald's, langa blocurile ANL, dec., et. 2/4, 55 mp, 1987, Maior Bacila Str. Radovanu, plan 2, et. 2/4, bloc 1986, scara linistita, parcul Plumbuita la 5 min., tramvai 21 la 5 min., renovat complet integral, mobilat si utilat, dec., posibilitate de centrala, acces imediat, **84.900 €;** ☎0722.614.867

189. **Colentina** x Doamna Ghica x Raul Colentina semidec., et. 4/5, 51 mp, 2024, Apartament cu 2 camere luminos, cu vedere deschisa catre raul Colentina, situat intr-un ansamblu rezidential nou, Dispune de o suprafata de 51 mp, etaj 4/5, centrala proprie si baie mobilata. Pret - 92.000 EUR + TVA 9%. Parcare disponibila separat. **92.000 €;** ☎0799.666.104

190. **Colentina,** et. 3/10, 53 mp, 1978, Colentina apartament liber 2 camere cf.1 cu balcon etaj 3/10 bloc reabilitat. Exista geam la baie g+f+t+ a/c+ um intabulare si accept credit. Aproape Parc Dna Ghica, Bd. Lacul Tei, Stefan cel Mare, Metrou Obor, Pantelimon, Delfinului, Fundeni, OF.17P, **72.000 €;** ☎0727.827.197

191. **Colentina,** 2 statii tramvai metrou Obor, Teiul Doamnei. dec., et. 10/10, 52 mp, 1968, 2 statii tramvai pana la metrou Obor, liber, **65.000 €;** ☎0722.226.581

192. **Colentina,** Doamna Ghica stradal, aproape Parc Plumbuita dec., et. parter/8, 60 mp, 1990, aproape piata, metrou Obor, etaj parter/8, cf. 1 dec, 60mp, bloc 1990 reabilitat termic, imb, g, f, p, termopan, um, cadastru, intabulare, liberScara curata, ghena blocului este in exterior.Apartament bine compartimentat, spatios, bucatarie 10mp, sufrageria **88.000 €;** ☎0737.435.628/ 021.380.28.14

193. **Colentina,** Doamna Ghica, langa Parcul Plumbuita, semidec., et. 4/5, 51 mp, 2024, va propunem spre achizitie un apartament luminos avand vederea deschisa catre Raul Colentina, intr-un bloc nou, p+5etaje, cu centrala proprie, et. 4/5, cu

Imobiliare vânzări 2 CAMERE

259. **Drumul** Taberei dec., et. 9/10, 37 mp, 1973, Vand apartament Drumul Taberei - Raul Doamnei, mobilat si utilat (ac, masina spalat, microunde, 2 tv uri led, cuptor electric, plita pe gaz etc), trebuie doar aduse hainele. Metroul este fix langa bloc, 1 min. et 9 din 10parc mic de copii in fata blocului, 5 min mers pe jos parc Moghioros si complex piscine. 10 min mers pe jos mall, 15 min mers pe jos stadion, 5 min mers pe jos gradinita, scoala primara, liceu. Sunt locuri de parcare la liber sau parcare de la primarie (500 lei/an) in zona. **75.000 €;** ☎0724.515.316 Andreidtb@gmail.com

260. **Drumul** Taberei Valea Ialomitei dec., et. 3/4, 56 mp, 2010, 1 / dec., 3/4, 56 mp, renovat integral, mobilat, utilat, 5minute metrou, scoala, gradinita, parc, supermarket, intabulare, cadastru, accept credit. Pret usor negociabil. **77.000 €;** ☎0730.125.007 dana.becherescu@gmail.com

261. **Drumul** Taberei - Bucla dec., et. 9/10, 50 mp, 1972, 2 camere confort 1, 50 mp, dec., balcon, centrala termica proprie, 9/10, 2 lifturi, gresie, faianta, parchet, termopan, semimobilat si utilat, liber, se accepta credit. **68.500 €;** ☎0769.088.539

262. **Drumul** Taberei - Favorit dec., et. 2/4, 48 mp, 1968, 2 camere in bloc P, 3/4, dec., balcon, termopan, parchet, gresie, faianta, usi interior schimbate, geam baie, liber, acte. **80.900 €;** ☎0769.088.539

263. **Drumul** Taberei - Ghencea dec., et. 4/10, 52 mp, 1984, cf. 1mobilat si utilat dec. etaj 4/10, pe mijloc bloc 1984 imbunatatiri, scara curata monitorizare video scoli gradinite in apropiere capat 41 la 2 min accepta credit **94.900 €;** ☎0764.660.900

264. **Drumul** Taberei - Plaza semidec., et. 1/10, 50 mp, 1970, etaj 1, confort 1, mobilat si utilat nou, renovat integral, liber. Blocul se afla langa statii STB, tramvai 41, metrou, piata, parc Moghioros, la 6 min de Lujerului **95.000 €;** ☎0757.894.152

265. **Drumul** Taberei 34, dec., et. 5/10, 1975, confort 1, dec., 5/10, imbunatatiri, intabulare, cadastru, accept credit, **75.000 €;** ☎0730.125.007 dana.becherescu@gmail.com

266. **Drumul** Taberei Auchan dec., et. parter/10, 51 mp, 1980, Bl stradal cf 1/dec. P/10 gresie faianta parchet termopan usa metalica Maco, 2aparate de aer conditionat instalatia electrica si sanitara noua semimobilat c-tie 1980 toate actele pregtite Pt vnzare cadastru+ intabulare pozitie f buna **82.000 €;** ☎0769.179.338 avantageimobiliare@gmail.com

267. **Drumul** Taberei Drumetul semidec., et. 7/10, 53 mp, 1970, Drumul Taberei apartament 2camere bloc stradal 7/10 gresie faianta parchet termopan usa metalica geam la baie mobilat asa cum reiese din poze apartament situat pe mijloc acces rapid mijloace de transport supermarket cresa gradinita scoli bloc **72.500 €;** ☎0769.179.338 avantageimobiliare@gmail.com

268. **Drumul** Taberei fix langa parc, piata, metrou statia Parc Moghioros semidec., et. 2/9, 50 mp, et 2/9, cf 1, semidec., renovat recent, instalatii schimbate, aer conditionat, bloc reabilitat, se vinde ca in imagini, mobilier si electrocasnice relativ noi, pozitie foarte buna, 4 min Plaza Romania, toate actele sunt la zi. **94.000 €;** ☎0786.325.404

269. **Drumul** Taberei langa Afi Cotroceni, High Class, semidec., et. 4/4, 49 mp, et. 4/4, langa Afi Cotroceni si la 1 min. de metrou Orizont, proaspat renovat, totul este nou, instalatie electrica pe cupru, instalatii si obiecte sanitare noi, bloc semistradal, toate actele la zi, accepta credit, **90.000 €;** ☎0786.325.404

270. **Drumul** Taberei Parc Moghioros dec., et. 2/4, 50 mp, 1975, cf. 1, bucatarie 10 mp, bloc reabilitat, renovat integral, in zona metrou, piata, scoala, gradinita, intabulare, cadastru, accept credit, **72.000 €;** ☎0730.125.007 dana.becherescu@gmail.com

271. **Drumul** Taberei Parcul Moghioros semidec., et. parter/9, 60 mp, 1966, Vand 2 camere, de lux, Drumul Taberei, langa Parc. Acces facil la metrou (2 min), Pta Moghioros, Plazza, Lidl , Auchan. Dispune de finisaje premium, mobilier de lux,utilat cu aparatura de ultima generatie.Are o suprafata de 60 mp, SD . Particular. **116.000 €;** ☎0760.127.223 claudiadobre10@yahoo.com

272. **Drumul** Taberei, dec., et. 11/11, 90 mp, 2024, apartament 2 camere de vanzare tip E in complex Plaza Residence Faza 6 situat pe bd. Timisoara nr. 82. **140.000 €;** ☎0734.737.737/ 0732.424.424 office@exigentdevelopment.com

273. **Drumul** Taberei, dec., et. 10/11, 65 mp, 2023, apartament 2 camere tip F in complex nou faza 5, situat intre Mall Plaza Romania si Mall Afi Cotroceni cu acces din bulevardul Timisoara nr. 14 **124.600 €;** ☎0738.713.282/ 0738.713.283 office@plazaresidence.ro

274. **Drumul** Taberei, circular, et. 2/10, 50 mp, 1972, Auchan, 2/10, stradal, mobilat si utilat complet, gresie, faianta, parchet, termopan, usa metalica, balcon, geam la baie, 2 lifturi, acte. Termen de eliberare 1 Mai 2025, **85.000 €;** ☎0769.088.540 cioran_ginac@yahoo.com

275. **Drumul** Taberei, semidec., et. 1/10, 51 mp, 1972, parc Moghioros, 1/10, cf. 1/ semidec, liber, curat, cu acte pregatite pentru vanzare. Blocul este civilizat si se afla langa statii metrou, STB, parc, piata, centre comerciale, **76.000 €;** ☎0757.894.152

276. **Drumul** Taberei, dec., vand ap. 2 camere, parter, fara imbunatatiri, stradal, Plaza, cf. 1; ☎0720.940.851

277. **Drumul** Taberei, dec., et. 4/4, 50 mp, vis-a-vis de Plaza Mall, cf. 1, dec., etaj 4, balcon in termopan, 50 mp, liber, bloc reabilitat termic, zona verde, bloc si scara civilizata, geam la baie, piata, cadastru, intabulare, disc., **65.000 €;** ☎0761.749.316/ 0722.824.757

278. **Drumul** Taberei, 5 min. metrou Raul Doamnei et. 3/10, 50 mp, et. 3/10, recent renovat, spatios si bine compartimentat, balcon si spatii de depozitare, zona linistita, acces facil la STB inclusiv la metrou, statia Raul Doamnei **88.500 €;** ☎0786.325.404

279. **Drumul** Taberei, Afi Cotroceni dec., et. 4/4, 50 mp, et 4/4, bloc tip P, dec., cu balcon, bloc reabilitat, doar termopan, toate actele, accept credit **73.000 €;** ☎0786.325.404

280. **Drumul** Taberei, AFI Cotroceni, semidec., et. 4/10, 50 mp, 1970, confort 1, semidec., 4/10, bloc reabilitat, termopan, instalatii noi, intabulare, cadastru, accept credit, **75.000 €;** ☎0730.125.007 dana.becherescu@gmail.com

281. **Drumul** Taberei, Afi Cotroceni, semidec., et. 2/10, 1970, stradal, bloc reabilitat, cf. 1, etaj 2, intabulare, cadastru, accept credit. Pret fix, **73.000 €;** ☎0730.125.007 dana.becherescu@gmail.com

282. **Drumul** Taberei, Aleea Compozitorilor, bl. OD5, semidec., et. 7/9, confort 1, semidec., 7/9, 47.23 mp, bloc fara risc seismic, g, f, t, um, ac, contorizare cu citire radio, geam la baie, spatii depozitare, dressing, toarte curat, intabulare, cadastru, **71.000 €;** ☎0730.125.007 dana.becherescu@gmail.com

283. **Drumul** Taberei, Aleea Istru, dec., et. 3/4, 48 mp, 1972, etajul 3/4, dec., bloc reabilitat, baie si bucatarie renovata acum 2 ani, aproape de metrou si de mijloacele STB, bloc civilizat, zona linistita, accepta credit, **65.000 €;** ☎0765.348.367

284. **Drumul** Taberei, ANL Brancusi, dec., et. 2/4, 60 mp, etajul 2/3, dec., bloc 2005, centrala de bloc, gresie, faianta, parchet, termopan, se poate vinde mobilat si utilat, loc de parcare ADP, acte facute, accepta credit, **88.500 €;** ☎0765.348.367

285. **Drumul** Taberei, apartament cochet, renovat cu bun gust semidec., et. 4/4, 49 mp, et. 4/4, cf. 1, semidec., recent renovat cu materiale de calitate, fara probleme cu terasa, se vinde semimobilat, instalatii electrice si sanitare noi, scara foarte curata, vecini sociabili, toate actele la zi, accepta credit **90.000 €;** ☎0786.325.404

286. **Drumul** Taberei, apartament modern 2 camere langa Metrou Raul Doamnei. dec., et. 8/10, 52 mp, 1971, Vanzare apartament 2 camere, Raul Doamnei - Drumul Taberei, chiar langa Metroul Raul Doamnei, dec., 52 mp, cu imbunatatiri, AC, termopan, parchet, pereti renovati, 2 lifturi, scoli si gradinite in zona, **74.500 €;** ☎0765.942.499 dragos.popescu@fpcimobiliare.ro

287. **Drumul** Taberei, Auchan, bd. Ghencea, str. Constantin Titel Petrescu dec., et. 5/10, 52 mp, 1984, bloc tip C, etaj 5 din 10 dec., bloc an c-tie 1984, se vinde mob. utilat, cadastru, intabulare, liber **95.000 €;** ☎0721.335.949

288. **Drumul** Taberei, Auchan, Valea Calugareasca dec., et. 1/4, 49 mp, 1976, et. 1/4, cf. 1, dec., bucatarie generoasa izolat interior, fara modificari, parc Moghioros, Auchan, metrou la mai putin de 3 min., toate actele, accepta credit. Apartamentul se vinde nemobilat/ neutilat, **71.000 €;** ☎0786.325.404

289. **Drumul** Taberei, Bd. 1 Mai, semidec., et. 5/10, 52 mp, 1981, Bd. 1 Mai, etajul 5/10, bloc 1981, gresie, faianta, parchet, termopan, usa metalica, 10 min. distanta de metrou Favorit, acte facute, accepta credit, **82.000 €;** ☎0765.348.367

290. **Drumul** Taberei, bd. 1 Mai, fost Compozitorilor, dec., et. 6/10, 51 mp, 1984, apartament 2 camere, bloc tip C, an c-tie 1984, 51 mp dec., etaj 6, cadastru, intabulare, pret neg., **84.000 €;** ☎0721.335.949

291. **Drumul** Taberei, Bd. Ghencea, semidec., et. 10/10, 56 mp, 1984, bloc 1984, semidec., 10/10 (fara probleme cu terasa), g+f+p+t+um+ut noi, intabulare, cadastru, accept credit, **77.000 €;** ☎0730.125.007 dana.becherescu@gmail.com

292. **Drumul** Taberei, bd. Timisoara, Plaza Mall, semidec., et. 8/10, 34 mp, 1972, et. 8/10, semidec., 34 mp, se vinde ca in imagini, bloc semistradal, tramvai, metrou, scoala, gradinita, parc, supermarket, toate la mai putin de 5 min., toate actele, **66.500 €;** ☎0786.325.404

293. **Drumul** Taberei, bloc 2015, apartament 2 camere loc parcare, dec., et. 2/4, 60 mp, 2015, va ofer spre vanzare un apartament cu 2 camere ce se afla la etajul 2 din 4 al unui bloc construit in 2015 situat pe Prelungirea Ghencea. Dispune de centrala proprie pe gaz si un loc de parcare suprateran. **79.900 €;** ☎0758.098.917/ 0758.098.905 georgian.draghia@gmail.com

294. **Drumul** Taberei, bloc stradal, langa metrou dec., et. 9/10, 38 mp, et. 9/10, dec., bloc stradal langa statia de metrou Raul Doamnei, mici imbunatatiri, pretabil investitie in vederea inchirierii dar si pt. locuit, zona linistita, scara curata, accepta credit, **59.000 €;** ☎0786.325.404

295. **Drumul** Taberei, bloc stradal, reabilitat termic dec., et. 3/4, 49 mp, et. 3/4, cf. 1, dec., bloc stradal, reabilitat termic, bucatarie 9 m, fara balcon, 2 min. statia de Metrou Raul Doamnei, mici imbunatatiri, pretabil investitie in vederea inchirierii, toate actele la zi, **80.000 €;** ☎0786.325.404

296. **Drumul** Taberei, bloc tip P, langa Afi Cotroceni dec., et. 4/4, et. 4/4, cf. 1, dec., gresie, faianta, parchet, termopan, spatios si bine compartimentat, balcon+spatii de depozitare, bloc reabilitat, zona verde, linistita, acte la zi, accepta credit. **73.000 €;** ☎0786.325.404

297. **Drumul** Taberei, Bucla, semidec., et. 5, 1975, 2 min. metrou, piata, confort 1, semidec., 5/10, bloc reabilitat, intabulare, cadastru, accept credit, **67.000 €;** ☎0730.125.007 dana.becherescu@gmail.com

298. **Drumul** Taberei, Bucla, dec., et. 3/4, 50 mp, confort 1, dec., bucatarie 9 mp, bloc reabilitat, curat, accept credit, **75.000 €;** ☎0730.125.007 dana.becherescu@gmail.com

299. **Drumul** Taberei, Bucla, bloc reabilitat, et. 1/10, 50 mp, Terasa Azurro et. 1/10, cf. 1, 50 mp, termopan si usa metalica, bloc reabilitat, aer conditionat,stradal, pozitie deosebita, parc, piata, metrou la mai putin de 2 minute, toate actele **77.000 €;** ☎0786.325.404

300. **Drumul** Taberei, Cetatea Histria dec., et. 2/4, 50 mp, 1975, vis a vis de Parc Moghioros, 5 minute metrou, bloc reabilitat, bucatarie 9mp, etaj 2/4, g+f+p++um, intabulare, cadastru, accept credit. Pret usor negociabil **77.000 €;** ☎0730.125.007 dana.becherescu@gmail.com

301. **Drumul** Taberei, Compozitorilor, semidec., et. 5/10, 1980, Vladeasa, Scoala 311, cf. 1, dec., 5/10, grese, faianta, parchet, termopan, intabulare, cadastru, accept credit, **87.000 €;** ☎0730.125.007 dana.becherescu@gmail.com

302. **Drumul** Taberei, Compozitorilor, apartament 2 camere. semidec., et. 9/9, 48 mp, 1974, Vanzare ap 2 camere 1 Mai Compozitorilor, semidec., 49 mp, centrala pe gaz, aer conditionat, mobilat complet, electrocasnice, hota, plita pe gaz, mobila pe comanda, termopan. Pret 64000 de euro, **64.000 €;** ☎0765.942.499 dragos.popescu@fpcimobiliare.ro

303. **Drumul** Taberei, Drumul Cooperativei dec., et. 3/3, 93 mp, 2015, etaj 3 plus pod suprafa 93mp, loc parcare in proprietate, bucatarie mobilata 20mp terasa 30mp, vedere sud **115.000 €;** ☎0768.398.387 dragos.imomd1@gmai.com

304. **Drumul** Taberei, Exigent Plaza,Faza 5 et. 11/11, 50 mp, 2024, Et 11/11, complet mobilat si utilat, centrala termica, incalzire in pardoseala, aer conditionat, bloc 2024. **145.000 €;** ☎0786.325.404

305. **Drumul** Taberei, Favorit semidec., et. parter/9, 45 mp, 1965, parter din 9, bloc curat, civilizat, reabilitat, zona verde, stradal blocul, dar mai departat, in fata lui multa zona verde, ideal locuit sau privatizare, la 3 minute de metrou Favorit si 5 minute de Afi Cotroceni, mers pe jos. **71.000 €;** ☎0722.200.209 realmediaimobiliare@yahoo.ro

306. **Drumul** Taberei, Favorit, semidec., et. 8/8, 50 mp, 1967, K Imobiliare propune spre vanzare Drumul Taberei Favorit, str. Sibiu apartament 2 camere semidec.e, etaj 8, curat, civilizat, cadastru si intabulare. **68.900 €;** ☎0724.226.342/ 021.312.59.99 cristian@k-imobiliare.ro

307. **Drumul** Taberei, Favorit, metrou Tudor Vladimirescu dec., et. 2/4, 50 mp, 1968, et. 2/4,bloc tip P,50 mp, dec.,bloc reabilitatat, are balcon, bucatarie 9 m, foarte bine compartimentat, spatii de depozitare, geam de aerisire in grupul sanitar, zona verde, linistita, accepta credit **80.000 €;** ☎0786.325.404

308. **Drumul** Taberei, fix la metrou Valea Ialomitei dec., et. 4/10, 43 mp, 1973, et. 4/10, dec., recent renovat, complet mobilat si utilat, instalatii sanitare si electrice noi, pozitie strategica langa statia de Metrou Valea Ialomitei, pretabil investitie dar si pt. locuit, **70.000 €;** ☎0786.325.404

309. **Drumul** Taberei, fix la statia de metrou Raul Doamnei dec., et. 3/10, 50 mp, et. 3/10, cf. 1, dec., circular, recent renovat, instalatii sanitare si electrice noi, pozitie stradala, fix langa statia de Metrou, teava de gaze, scara impecabila, pretabil investitie in vederea inchirierii dar si pt locuit, toate actele la zi **80.000 €;** ☎0786.325.404

310. **Drumul** Taberei, Ghencea semidec., et. 9/10, 54 mp, 1985, cf I/ sdec,. et9/10, suprafa 54mp, an constructie 1985, renovat, mobilat, utilat, bloc reabitat termic **74.000 €;** ☎0768.398.387 dragos.imomd1@gmai.com

311. **Drumul** Taberei, Ghencea, Drumetul dec., et. 4/8, 55 mp, 1982, et. 4, dec., fara imbunatatiri, necesita renovare, bucatarie generoasa, balcon, spatii de depozitare, are doar termopan la bucatarie, toate actele, accept credit **75.000 €;** ☎0786.325.404

312. **Drumul** Taberei, Ghencea, Vladeasa, dec., et. 5/10, 51 mp, 1982, bloc 1982, confort 1, dec., 51 mp, 5/10, gresie, faianta, parchet, foarte curat, plata cash, **75.000 €;** ☎0730.125.007 dana.becherescu@gmail.com

313. **Drumul** Taberei, intersectie Favorit, Afi Cotroceni semidec., et. 7/9, 50 mp, 1965, et. 7/9, apartament renovat recent, gresie, faianta, parchet, termopan, instalatii schimbate, usi interior noi + usa metalica, toate actele pregatite, accepta credit. **82.500 €;** ☎0786.325.404

314. **Drumul** Taberei, langa Afi Cotroceni, bd. Timisoara dec., et. 4/10, 50 mp, cf. 1, stradal pe Bd. Timisoara langa Noul Parc si Afi Cotroceni, vedere sud, fara imbunatatiri, nemodernizat, spatios si foarte bine compartimentat, bloc reabilitat, scara curata, **89.000 €;** ☎0786.325.404

315. **Drumul** Taberei, langa Afi, Z Special, 60 mp+boxa dec., et. 6/10, 60 mp, et. 6, zona linistita, langa Afi Palace, toate actele, **95.000 €;** ☎0786.325.404

316. **Drumul** Taberei, langa Parcul Moghioros si Metrou semidec., et. 8/10, 50 mp, 1975, confort 1, semidec., 8/10, renovat integral g+f+p+t+UM+INS, intabulare, cadastru, accept credit. **90.000 €;** ☎0730.125.007 dana.becherescu@gmail.com

317. **Drumul** Taberei, metrou Romancierilor 3 min. circular, et. 7/10, 50 mp, 1970, et. 7 din 10, la 3 min. de statia de Metrou Romancierilor, fara imbunatatiri, foarte bine compartimentat, bucatarie generoasa, geam de aerisire, 2 lifturi, acte pregatite, **67.000 €;** ☎0786.325.404 mihai.publicimob@gmail.com

318. **Drumul Taberei, Moghioros, bd. Timisoara stradal, semidec., et. 5/10, 51 mp, 1970, 2 camere confort 1 semidec., etaj 5/10, cadastru, intabulare, bloc 1970, 4 minute metrou Romancierilor 66.000 €; ☎0761.532.117 lacramioara_munteanu@yahoo.com**

319. **Drumul** Taberei, Orizont, dec., et. parter/4, 63 mp, apartament 2 camere complet renovat, finisaje speciale, incalzire pardoseala, sistem de alarma, faianta sticla. Se vinde mobilat si utilat. Zona linistita cu spatiu verde, vav de AFI Cotroceni, **145.000 €;** ☎0749.018.801 novahouseoffice@gmail.com

320. **Drumul** Taberei, Parc circular, et. 9/10, 50 mp, 1972, Bucla, etajul 9/10, 2 lifturi, fara imbunatatiri, 50mp, aproape de parc, metrou, mijloace STB, bloc linistit, acte facute, accepta credit. **62.500 €;** ☎0765.348.367

321. **Drumul** Taberei, Parc Moghioros, circular, et. 4/10, 50 mp, 1970, bloc reabilitat, 2 minute metrou, confort 1, 4/10 , intabulare, cadastru, accept credit, **69.000 €;** ☎0730.125.007 dana.becherescu@gmail.com

322. **Drumul** Taberei, Parc Moghioros, dec., et. 1/10, 39 mp, 1976, bloc reabilitat, renovat integral, intabulare, cadastru, accept credit, **65.000 €;** ☎0730.125.007

323. **Drumul** Taberei, parc Moghioros, circular, et. 7/10, 1975, confort 1, circular, 7/10, 1 minut metrou, zona verde intabulare, cadastru, accept credit **66.500 €;** ☎0730.125.007 dana.becherescu@gmail.com

324. **Drumul** Taberei, Parc Moghioros. semidec., et. 6/10, 50 mp, 1970, confort 1, semidec., 6/10, bloc reabilitat - vis a vis de Parc Moghioros. Apartamentul se vinde mobilat, utilat complet, termopane, gresie, faianta, parchet, toata instalatia electrica si sanitara este schimbata complet, **107.000 €;** ☎0730.125.007 dana.becherescu@gmail.com

325. **Drumul** Taberei, Piata Moghioros, investitie sau locuit, semidec., et. 3/10, 34 mp, 1972, et. 3/10, semidec., 34 mp, fara balcon, bloc lipit de statia de Metrou Parc Moghioros, mobilat si utilat complet, se vinde ca in imagini, izolat pe interior, toate actele, accepta credit **69.000 €;** ☎0786.325.404

326. **Drumul** Taberei, Plaza Mall, semidec., et. 1/9, 51 mp, 1965, Drumul Taberei Plaza Mall, cf.1, semistradal, etaj 1/10, semidec., balcon mare 6 mp, geam baie, fara imbunatatiri, acte, la 4 minute de Plaza Mall si tramvai 41. La 5 minute de metrou Parc Moghioros. Merita vazut. **67.500 €;** ☎0770.467.814/ 0770.467.814

327. **Drumul** Taberei, Plaza, dec., et. 3/4, 50 mp, 1970, bloc tip P, bloc reabilitat, etaj 3/4, fara imbunatatiri, accept credit, **80.000 €;** ☎0730.125.007 dana.becherescu@gmail.com

328. **Drumul** Taberei, Plaza, semidec., et. parter/4, 50 mp, 1970, cf. 1, semidec. suprafata 50 mp, an constructie 1970, gresie faianta parchet **77.000 €;** ☎0768.398.397 dragos.imomd1@gmai.com

329. **Drumul** Taberei, Plaza, semidec., et. 6/10, 36 mp, 1975, confort 2, semidec., 6/10, curat, ideal investitie, **53.000 €;** ☎0730.125.007 dana.becherescu@gmail.com

330. **Drumul** Taberei, Prelungirea Ghencea dec., et. 3/4, 50 mp, 2023, bloc nou, 2 camere, etaj 3/4, 51 mp, bucatarie inchisa, balcon, centrala proprie, finisaje incluse in pret, la alegere, tamplarie PVC cu geam tripan, lift, optional loc de parcare, comision 0%, **75.000 €;** ☎0724.990.855

331. **Drumul** Taberei, Prelungirea Ghencea, sector 6, dec., et. 3/4, 2015, et. 3/4, cf. 1, dec., bloc 2015, zona Prelungirea Ghencea, sect. 6 (nu este in Bragadiru), se vinde ca in imagini, infrastructura, acte la zi, accepta credit, **90.000 €;** ☎0786.325.404

332. **Drumul** Taberei, Raul Doamnei dec., et. 7/10, 38 mp, 1973, Drumul Taberei, Raul Doamnei, 2 camere 7/10, dec., balcon, 38 mp, termopan, parchet, gresie, faianta, usa metalica, contor gaz individual, mobilat, acte. **55.900 €;** ☎0769.088.539

333. **Drumul** Taberei, Raul Doamnei, semidec., et. 5/10, 50 mp, 1974, Metrou 1 minut, statie STB in fata blocului, etajul 5 din 10, doua lifturi. Blocul are structura din beton, este stradal, dar vederea apartamentului este lateral si pe spate spre gradina verde. Apartamentul are centrala. **85.000 €;** ☎0722.200.209 realmediaimobiliare@yahoo.ro

334. **Drumul** Taberei, Raul Doamnei, Aleea Calatis, dec., et. 3/4, 50 mp, 1974, dec., etaj 3/4, 50 mp, bloc reabilitat, gresie, fainata, parchet, termopan, intabulare, cadastru, accept credit ☎0730.125.007 dana.becherescu@gmail.com

335. **Drumul** Taberei, Raul Doamnei, bloc stradal semidec., et. 6/10, 50 mp, et. 6/10, cf. 1, semidec., pozitionat langa statia de metrou, spatios si bine compartimentat, bloc reabilitat, zona linistita, toate actele, **62.500 €;** ☎0786.325.404

336. **Drumul** Taberei, Romancierilor, centrala proprie dec., et. 2/4, 49 mp, 1973, et. 2/4, cf. 1, dec., bloc reabilitat termic, aflat la 1 minut de statia de metrou Romancierilor, curat cu imbunatatiri, bucatarie generoasa, centrala termica Ariston, pozitie deosebita, accepta credit **90.000 €;** ☎0786.325.404

337. **Drumul** Taberei, Romancierilor, metrou semidec., et. 3/10, 50 mp, 1968, De vanzare apartament 2 camere semidec. etaj 3, fara imbunatatiri zona metrou Romancierilor la 5 min. **68.000 €;** ☎0729.555.502

338. **Drumul** Taberei, str Valea Cricovului, 76mp+ Loc Parcare dec., et. 1/3, 76 mp, 2008, et 1/3, dec., bloc 2008, 76mp, suprafete mari, posibilitate recompartimentare in 3 camere, loc parcare inclus in pret, zona verde, linistita, acte la zi, accepta credit. **135.000 €;** ☎0786.325.404

339. **Drumul** Taberei, str. Brasov dec., et. 2/4, 49 mp, 1970, Particular! Vand apartament 2 camere situat la intersectia strazilor Brasov si Prel. Ghencea, cu vedere in spatele blocului, nu la bulevard. Linistit, racoros vara si calduros iarna.Negociabil! **77.000 €;** ☎0771.616.079 mv.maos@gmail.com

340. **Drumul** Taberei, Str. Pravat, vanzare apartament 2 camere dec., et. 3/4, 53 mp, 1970, apartament 2 camere, dec., an imobil 1970, 53 mp, etaj 3/4, apartamentul este liber si renovat, balcon, **79.700 €;** ☎0750.441.664

341. **Drumul** Taberei, str. Valea Rosie, 5 min. parc, dec., et. 1/4, 49 mp, 1976, et. 1/4, cf. 1, dec., mici imbunatatiri, bucatarie 9 m, fara balcon, pozitionat pe mijloc, scara curata, zona verde linistita, acces facil la mijloacele de transport in comun inclusiv metrou, toate actele, **78.000 €;** ☎0786.325.404

342. **Drumul** Taberei, Sunrise Residence, apartament 2 camere 70mp loc parcare dec., et. parter/5, 65 mp, 2009, Va ofer spre vanzare un apartament cu 2 camere ce se afla la parter din 5 nivele al unui bloc construit in 2009 situat pe Prelungirea Ghencea in Ansamblul Sunrise Residence. **84.000 €;** ☎0758.098.917/ 0758.098.905 georgian.draghia@gmail.com

343. **Drumul** Taberei, Tricodava, dec., et. 3/4, 50 mp, confort 1, dec., 3/4, fara imbunatatiri, posibilitate centrala, intabulare, cadastru, accept credit, **65.000 €;** ☎0730.125.007 dana.becherescu@gmail.com

344. **Drumul** Taberei, Valea Argesului dec., et. 6/10, 38 mp, apartament de vanzare confort 2 in Drumul Taberei, Valea Argesului, mijloace de transport in comun in apropiere de bloc metrou si scoala si gradinita piata, in reabilitare termica pentru informatii sunati. Pretul este negociabil **74.000 €;** ☎0784.416.229/ 0771.045.450 gabrielacorhan@yahoo.com

345. **Drumul** Taberei, Valea Argesului, dec., et. 3/4, 50 mp, 1974, cf. 1, et 3/4, bucatarie 9 mp, fara balcon din constructie, contor de gaze separat, aprobare debransare, foarte curat, pretabil investitie, dar si pt. locuit, toate actele, accepta credit. **75.000 €;** ☎0786.325.404

346. **Drumul** Taberei, Valea Argesului, dec., et. 2/4, 49 mp, 1974, dec., bucatarie 9 m, bloc reabilitat, fara balcon, nefinisat, necesita renovare, pozitionat pe mijloc, acte la zi, accept orice fel de credit **70.000 €;** ☎0786.325.404

347. **Drumul** Taberei, vanzare 2 camere dec., et. 5/10, 38 mp, 1974, **52.000 €;** ☎0771.334.619 conceptcimobiliare@gmail.com

348. **Drumul** Taberei, vanzare 2 camere semidec., et. parter/10, 37 mp, 1973, **66.500 €;** ☎0771.334.619 conceptcimobiliare@gmail.com

349. **Drumul** Taberei, vanzare 2 camere semidec., et. parter/8, 49 mp, 1965, **69.500 €;** ☎0771.334.619 conceptcimobiliare@gmail.com

350. **Drumul** Taberei, zona Favorit, semidec., et. 5/10, 51 mp, 1973, et. 5/10, zona Favorit, curat cu imbunatatiri, toate actele, fara risc sau alte probleme, zona verde, linistita, ideal investitie langa metrou, dar si pt locuit **86.000 €;** ☎0786.325.404

351. **Drumul** Taberei, zona Ghencea, dec., et. 7/8, 50 mp, 1982, cf. 1, complet mobilat si utilat, bucatarie pe mijloc, se vinde ca in imagini, pozitie deosebita, toate actele, accepta credit, **95.000 €;** ☎0786.325.404

352. **Drumul** Taberei, zona Ghencea, semidec., et. 4/8, 51 mp, proaspat renovat, totul este nou, pozitie deosebita, acces facil catre toate punctele de interes ale orasului, actele sunt pregatite. Oferta exclusiva, **93.000 €;** ☎0786.325.404

353. **Drumul** Taberei, zona Ghencea, bloc 1982 semidec., et. 8/10, 51 mp, 1982, et 8/10,cf 1, Semidec., curat cu mici imbunatatiri, bucatarie generoasa, balcon+spatii de depozitare, acces facil la mijloacele de transport in comun, Metrou Favorit 10 min,scara curata, toate actele. **70.000 €;** ☎0786.325.404

354. **Drumul** Taberei, zona Ghencea-Compozitorilor dec., et. 3/8, 52 mp, 1982, et 3/8,cf 1, Decomandat,pozitionat in plan secund fata de Bld 1 Mai, complet mobilat si utilat, renovat recent, bloc dupa cutremur, se vinde ca in imagini, toate actele la zi, accepta credit. **89.000 €;** ☎0786.325.404

355. **Drumul** Taberei, zona Plaza Mall semidec., et. 5/10, 34 mp, Et. 5/10, proaspat renovat,totul este nou si in garantie, nelocuit, instalatii electrice si sanitare schimbate, se vinde ca in imagini, pretabil investitie in vederea inchirierii,toate actele la zi **70.000 €;** ☎0786.325.404

356. **Drumul** Taberei, zona Plaza, bloc reabilitat, semidec., et. 4/4, 50 mp, cf. 1, recent renovat, instalatii electrice, sanitare noi, posibilitate centrala termica, bloc reabilitat, scara foarte curata cu vecini civilizati, toate actele pregatite, accepta credit, **90.000 €;** ☎0786.325.404

357. **Drumul** Taberei, zona Plaza, centrala proprie semidec., et. 6/10, 50 mp, 1977, et. 6/10, cf. 1, semidec., recent renovat, centrala termica proprie, se vinde ca in imagini, pretabil investitie dar si pt. locuit, Plaza Mall la 1 min., Piata Moghioros, parcul si metroul la 3-4 min., **90.000 €;** ☎0786.325.404

358. **Drumul** Taberei, zona Valea Ialomitei, langa metrou et. 5/10, 51 mp, et. 5/10, cf. 1, partial renovat, bloc stradal, pozitionat langa statia de Metrou si Piata Valea Ialomitei, geam la baie, are balcon, acte la zi, accepta credit **80.000 €;** ☎0786.325.404

359. **Drumul** Taberei,langa Parcul Moghioros si Metrou et. parter/10, 50 mp, 1975, confort 1, dec., parter cu balcon, gresie, faianta, parchet, termopan, usa metalica, intabulare, cadastru, accept, credit. Pret usor negociabil . **63.000 €;** ☎0730.125.007 dana.becherescu@gmail.com

360. **Drumul** Taberei- Exigent Plaza semidec., et. 3/10, 54 mp, Exigent Plaza, semidec., etaj 3, mobilat, utilat, ideeal investitie, accept credit **138.000 €;** ☎0730.125.007 dana.becherescu@gmail.com

361. **Drumul** Taberei- Favorit 2 camere dec., et. 4/4, 46 mp, 1965, **76.000 €;** ☎0720.721.735 marcela.tupea@goldmcbimobiliare.ro

362. **Dunarii** HCC, dec., et. 1/8, 55 mp, apartament bine intretinut, utilitati si aparate casnice in stare buna de functionare. Izolat interior si exterior. Se vinde mobilat. **50.000 €;** ☎0767.636.907

363. **Electronicii,** D-na Ghica, sec 2 semidec., et. 1/4, Vand apartament mic, 2 camere, gresie, faianta, termopan, parchet, usa metalica, caldura RADET, apa calda pe gaz- Vaiant, bucatarie/ baie mici, et. 1/4. Vedere pe spate. Renovat recent. Bloc anvelopat. **38.000 €;** ☎0766.480.101

364. **Eminescu,** 2 camere in vila semidec., et. 2/2, 39 mp, 1965, **75.000 €;** ☎0720.721.735 marcela.tupea@goldmcbimobiliare.ro

365. **Eroii** Revolutiei ideal credit et. 4/8, 52 mp, Negociabil apartament 2 camere confort 1, semidec., etajul 4/10 g, f, p, t, um, aer conditionat, 10 minute metrou, mobilat si utilat complet cadastru intabulare, **69.000 €;** ☎0720.039.035 columbia.imobiliar@yahoo.com

366. **Eroii** Revolutiei Vanzare apartament 2 camere Comision 0% dec., et. 52, 47 mp, 1962, **67.900 €;** ☎0747.607.626 despescu.claudia@gmail.com

367. **Eroii** Revolutiei, Drumul Gazarului, dec., et. 5/7, 1970, liber, ap. 2 camere 50 mp, conf. 1 dec., mobilat si utilat modern, curat, gresie, faianta, parchet, termopan, balcon 3,56 m inchis in termopan, obiecte sanitare si instalatii noi, usi interior schimbate, loc parcare, 0723389967, cadastru, intab., **72.000 €;** ☎0723.389.967

368. **Eroii** Revolutiei, Drumul Gazarului, dec., et. 1/7, 50 mp, 1970, Sos. Giurgiului, Drumul Gazarului, ap. 2 camere confort 1, et. 1/7, dec., balcon 3,70 m, mobilat, utilat (masina de spalat rufe, aragaz, frigider), gresie, faianta, parchet, termopan, cadastru, intabulare, se accepta credit, **61.000 €;** ☎0723.389.967

369. **Eroii** Revolutiei, fix Gazarului Podul Giurgiului dec., et. 5/8, 50 mp, 1965, Apartament 2 camere, confort 1, etajul 5/8, dec., renovat, curat, g, f, p, t, um, aer conditionat, mobilat si utilat modern, cadastru, intabulare, 4 min STB, 4 statii metrou **71.000 €;** ☎0720.039.035/ 0720.039.035 columbia.imobiliar@yahoo.com

370. **Eroii** Revolutiei, Piata Progresu semidec., et. 1/10, 37 mp, 1975, Liber ap 2 camere 37 mp etaj 1/10, renovat recent, gresie, faianta, parchet, termopan, balcon cu iesire din sufragerie, bl situat in vecinatatea Pietei Progresu, la 10 minute de mers pietonal fata de metrou Er. Revolutiei, se accepta credit **53.000 €;** ☎0723.389.967

371. **Eroii** Revolutiei, vanzare apartament 2 camere, comision 0%. dec., et. 52, 47 mp, 1962, **67.900 €;** ☎0747.607.626 despescu.claudia@gmail.com

372. **Exigent** Plaza | Apartament 2 camere | 50mp | semidec. | B8905 semidec., et. 10/11, 50 mp, 2024, **133.500 €;** ☎0740.100.802 robert@pyfrealestate.ro

373. **Exigent** Plaza | Apartament

Imobiliare vânzări 2 CAMERE

446. **Metalurgiei,** Kaufland Binelui, finalizat 2 camere dec., dec., et. 3/7, 68 mp, 2022, **80.500 €;** ☎0730.888.286 sergiu.tudora@zonadesud.ro

447. **Metalurgiei,** Parcul Arghezi, 2 bai, finisaje premium dec., et. 1/5, 61 mp, 2023, **79.900 €;** ☎0727.736.313 vlad.mirescu@zonadesud.ro

448. **Metalurgiei,** Postalionului, Parcul Tudor Arghezi, 2 camere dec., et. 2/5, 58 mp, 2024, **78.750 €;** ☎0737.500.376 nicoleta.ionescu@zonadesud.ro

449. **Metalurgiei,** sector 4, Grand Arena Mall, 2 camere semidec., et. 1/5, 57 mp, 2024, **77.500 €;** ☎0737.500.376 nicoleta.ionescu@zonadesud.ro

450. **Metalurgiei,** sector 4, video, 2 camere cu 2 bai, dec., et. 3/5, 60 mp, 2024, **76.900 €;** ☎0727.736.313 vlad.mirescu@zonadesud.ro

451. **Metrou** Berceni 6 min pe jos incalzire in pardoseala dec., et. 4/6, 59 mp, 2024, Noua casa! Acte gata! Metrou BerceniContorizat individual si legatat la toate utilitatile: apa, gaz, curent, canalizare.Centrala proprie si calorifere. Se preda finisat, la cheie. **59.060 €;** ☎0765.712.541

452. **Metrou** Berceni 6 minute pe jos incalzire in pardoseala dec., et. 5/7, 39 mp, 2024, Apartamant 2 camere Metrou Dimitrie Leonida oferta promotionala, **40.813 €;** ☎0765.712.541 office.globalimobiliare@gmail.com

453. **Metrou** Berceni, 2 camere dec., dec., et. 3/7, 57 mp, 2024, **83.825 €;** ☎0769.030.406 Iulian.sudimob@gmail.com

454. **Metrou** Berceni, 2 camere studio, semidec., et. 4/7, 41 mp, 2023, **60.900 €;** ☎0769.030.406 Iulian.sudimob@gmail.com

455. **Metrou** Dimitrie Leonida - sos Berceni 5 min - 2 camere mobilat et. 2/4, 44 mp, 2020, **70.000 €;** ☎0725.957.934 silviu.cioaba@zonadesud.ro

456. **Metrou** Drumul Taberei, circular, et. 9/10, 50 mp, 1972, ap. circular 2 cam., bloc 1972, 50 mp, metrou Drumul Taberei, parc Moghioros, **59.500 €;** ☎021.555.40.27

457. **Metrou** Lujerului, apartament cu 2 camere, semidec., et. 5, 65 mp, 2009, **130.000 €;** ☎0720.100.074 veronica.manolache@goldmcbimobiliare.ro

458. **Metrou** Piata Sudului, Alexandru Obregia, 2 camere semidec., et. 5/10, 36 mp, 1971, **61.500 €;** ☎0730.170.085 daniela.azarmaneche@zonadesud.ro

459. **Metrou** Piata Sudului, Emil Racovita, 2 camere, ocazie. semidec., et. 9/9, 50 mp, 1964, **63.000 €;** ☎0730.170.085 daniela.azarmaneche@zonadesud.ro

460. **Metrou** Piata Sudului, Emil Racovita, Aleea Terasei, 2 camere. semidec., et. 9/9, 50 mp, 1964, **63.000 €;** ☎0730.170.085 daniela.azarmaneche@zonadesud.ro

461. **Metrou** Timpuri Noi apartament cu 2 camere vedere spre Splai semidec., et. 3/3, 56 mp, 1950, **88.000 €;** ☎0722.382.832 contact@erikachica.ro

462. **Mihai** Bravu cu Vatra Luminoasa apartament cochet intersectie dec., et. 5/9, 53 mp, 1962, Comision 0% Cumparator!.Imobil incadrat din anul 2022 cu Risc Seismic 1.Imobilul este construit in anul 1962, iar apartamentul cu Suprafata Utila Totala de 53mp se afla la etajul 5 din 9 etaje cu vederea exclusiva spre Bulevard. **64.000 €;** ☎0736.273.373 claudiu.marketing@gmail.com

463. **Mihai** Bravu, dec., et. 9/10, 1984, vedere intersectie Calea Vitan, 3 min. metrou, se vinde mobilat complet si utilat, renovat, bloc foarte rezistent cu structura pe cadre, pozitie rara, pretabil investitie, **102.000 €;** ☎0745.087.966/ 0727.884.946 office_treibrazi@yahoo.com

464. **Mihai** Bravu, Dristor dec., et. 4/10, 54 mp, 1985, Mihai Bravu, Kaufland, stradal, apartament 2 camere, etaj 4/10, dec., suprafata 54mp,bucatarie mare, bloc 1984, cadastru, intabulare **98.000 €;** ☎0722.359.898 office@interpartes.ro

465. **Mihai** Bravu, Iancului, Obor, metrou 5 minute, renovat super lux. semidec., et. 6/10, 53 mp, 1973, 2 camere renovat, totul nou lux, toate imbunatatirile 2024, 3 minute metrou Obor, strada Avrig. Proprietar **103.000 €;** ☎0758.473.577 insecta.metri-0c@icloud.com

466. **Militari** dec., et. 2/11, 69 mp, 2024, Apartament 2 camere Tip C in complex Plaza Residence Faza 6. **120.000 €;** ☎0734.737.737/ 0732.424.424 office@exigentdevelopment.com

467. **Militari** Avangard Rezidential dec., et. demisol/7, 45 mp, 2021, str Tineretului nr 17, Chiajna, apartamnet cu 2 camere, demisol inalt, arata ca un parter, mobilat si utilat complet, incalzire in pardoseala, AC, balcon, an constructie 2021. Liber, toate actele.Comision 0% **62.000 €;** ☎0732.771.557/ 0726.414.738 avantajvestimob2018@yahoo.com

468. **Militari** Iuliu Maniu A1 semidec., et. 5/5, 46 mp, 2022, Complexul apartine de Bucuresti sector 6,mutare imediata, statie STB in fata blocului, racordat la toate utilitatile, centrala proprie, incalzire in pardoseala. **52.000 €;** ☎0737.452.855

469. **Militari** Lujerului dec., et. parter/7, 72 mp, 2012, bloc 2012, parter cu terasa, boxa, renovat integral, centrala, mobilat, utilat, ideeal investitie, accept credit. **113.000 €;** ☎0730.125.007 dana.becherescu@gmail.com

470. **Militari** Margelelor Metrou Pacii dec., et. 4/4, 55 mp, 1985, Apartament de vanzare spatios, dec. situat in Militari in apropierea gurii de Metrou Pacii pe str. Margelelor, curat liber cadastru intabulare **78.000 €;** ☎0767.377.376/ 0785.225.855 marian_visanescu@yahoo.com

471. **Militari** R. Rosu, Chiajna, Ilfov dec., et. 6/7, 44 mp, 2015, Apartament semidec., tip studio, compus din 2 camere, logie - bucatarie, baie, vestibuli, avand suprafata utila de 44 mp, situat la et. 6 din 7, al unui bloc din 2015, situat pe in complexul rezidential Militari Residence, str. Rezervelor nr. 54. **50.000 €;** ☎0728.313.530

472. **Militari** Residence - Orhideelor Rezidential- zona Parc Orhideelor dec., et. parter/3, 41 mp, 2024, 2 Cam,dec, et. parter, SU 40,96 mp, finisat cu g+f+p+um, o biecte sanitare, centrala termica cu detector gaze. Contor ind. apa, curent, gaz. Blocul dispune de lift, apa curenta ApaNova si canalizare. Locuri de parcare la suprateran (optional). Tva inclus 9%. **49.152 €;** ☎0734.316.102 orhideelor.rezidential@yahoo.com

473. **Militari** Residence, dec., 46 mp, 2020, Apartament nou 2020 ,finisaje la cheie, loc de parcare, canalizare, toate utilitatile, zona nou dezvoltata langa Auchan Militari. La plata cash discount 50 euro/mp. **48.825 €;** ☎0722.166.933/ 0723.103.946 vanzari@militari-residence.ro

474. **Militari** Residence, dec., 56 mp, 2020, Apartament nou 2020, finisaje la cheie ,loc de parcare, canalizare, toate utilitatile, zona nou dezvoltata langa Auchan Militari. La plata cash discount 50 euro/mp. **58.800 €;** ☎0722.166.933/ 0723.103.946 vanzari@militari-residence.ro

475. **Militari** Residence, dec., 57 mp, 2020, Apartament nou 2020, finisaje la cheie ,loc de parcare, canalizare, toate utilitatile, zona nou dezvoltata langa Auchan Militari. La plata cash discount 50 euro/mp. **61.812 €;** ☎0722.166.933/ 0723.013.946 vanzari@militari-residence.ro

476. **Militari** Residence, dec., 47 mp, 2020, apartament nou 2020, finisaje la cheie, loc de parcare, canalizare, toate utilitatile, zona nou dezvoltata langa Auchan Militari. La plata cash discount 50 euro/mp. **49.875 €;** ☎0722.166.933/ 0723.013.946 vanzari@militari-residence.ro

477. **Militari** Residence, dec., 49 mp, 2020, Apartament nou 2020, finisaje la cheie, loc de parcare, canalizare, toate utilitatile, zona nou dezvoltata langa Auchan Militari. La plata cash discount 50 euro/mp. **52.675 €;** ☎0722.166.933 vanzari@militari-residence.ro

478. **Militari** Residence, dec., 46 mp, 2020, Apartament nou 2020, finisaje la cheie, loc de parcare, canalizare, toate utilitatile, zona nou dezvoltata langa Auchan Militari. La plata cash discount 50 euro/mp. **49.987 €;** ☎0722.166.933 vanzari@militari-residence.ro

479. **Militari** Residence, dec., 47 mp, 2020, apartament nou 2020, finisaje la cheie, loc de parcare, canalizare, toate utilitatile, zona nou dezvoltata langa Auchan Militari. La plata cash discount 50 euro/mp. **51.062 €;** ☎0722.166.933 vanzari@militari-residence.ro

480. **Militari** Residence, dec., 56 mp, 2020, apartament nou 2020, finisaje la cheie, loc de parcare, canalizare, toate utilitatile, zona nou dezvoltata langa Auchan Militari. La plata cash discount 50 euro/mp. **58.800 €;** ☎0722.166.933 vanzari@militari-residence.ro

481. **Militari** Residence, Complex La Strada, apartament cu 2 camere de vanzare dec., et. parter/parter, 45 mp, **58.956 €;** ☎0747.140.370 office@syntaximob.ro

482. **Militari** Residence, complex Style Residence, pe Tineretului, loc parcare, semidec., et. 3/4, 55 mp, 2008, 2 camere situat in complex Style Residence pe strada Tineretului, intr-un bloc deosebit din 2008. Apartamentul are loc parcare, bucatarie open space, mobilata si utilata modern, gresie, faianta, parchet, termopane, usa metalica, este liber **63.000 €;** ☎0728.777.132 adriangeambei@yahoo.com

483. **Militari** Residence, Orhideelor, zona scolii, gradinitei Petru Rares dec., et. 2/4, 48 mp, 2024, 2 cam, dec. et. 2, su- 47,98 mp, finisat cu g, f, p, um, obiecte sanitare, centrala termica cu detector gaze. Contor ind. apa, curent, gaz. Blocul dispune de lift, apa curenta ApaNova si canalizare. Locuri de parcare la suprateran optional. TVA inclus 9% **58.000 €;** ☎0734.316.102 orhideelor.rezidential@yahoo.com

484. **Militari** Residence, se vinde in rate la dezvoltator, dec., et. 1/5, 51 mp, 2023, direct proprietar 2 camere Militari Residence/ comision 0. Apartamentul se poate vinde in rate cu avans si restul in rate pe 5 ani. Va mutati acum, va raman bani sa il mobilati si il achitati in 5 ani. **61.180 €;** ☎0747.856.302

485. **Militari** Rezidence dec., et. 5/7, 52 mp, 2021, Apartament 2 camere confort 1, dec., etaj 5/7, liber, intabulat, mobilat utilat, 2 ac, ct, cartier Militari Rezidence, strada Weiner palada, jud. Ilfov **48.500 €;** ☎0744.194.092 iulia@happyhouse.me

486. **Militari** Rezidential Apusului 1 semidec., et. demisol/4, 40 mp, 2014, Militari Dr Bacriului, d/4, mobilat si utilat C+I,liber,10 minute Complex Apusului autobuze 61 si 178,20 minute metrou Pacii, magazin Mega Image, Carrefour Expres, gradinita, sala fitness, studio Pilates, parculete. Parcarea separat 4600euroComision 0% **42.000 €;** ☎0732.771.557 avantajvestimob2018@yahoo.com

487. **Militari** Rezidential Apusului 2 dec., et. demisol/6, 48 mp, 2020, Imobil nou situat pe strada Acvilei nr 42, bloc C3, demisol inalt /6, decomnadat, renovat complet, toate utilitatile canalizare si apa Apa Nova, accept credit bancar. Liber, cadastru +intabulare. **45.000 €;** ☎0726.500.535/ 0767.565.131 Contact@rezidentialapusului.ro

488. **Militari** Rezidential Apusului 3, dec., et. demisol/6, 47 mp, 2023, direct dezvoltator, strada Sergent Ilie Petre nr. 48, complex rezidential nou finalizat, cadastru + intabulare, D+P+6E, 47 mp, dec., bucatarie inchisa, geam la baie, constructie caramida, finisat complet, **42.000 €;** ☎0767.565.131/ 0726.500.535 contact@rezidentialapusului.ro

489. **Militari** Rezidential Apusului 3. dec., et. 1/6, 40 mp, 2024, Imobil nou finalizat S+P+6E, direct dezvoltator, strada Sg Ilie Petre nr. 48 Chiajna, studio, compartimentare caramida, canalizare, apa Apa Nova, C+I, lift, finisat complet, baie cu rigola, accept credit, **47.500 €;** ☎0767.565.131/ 0726.500.535 Contact@rezidentialapusului.ro

490. **Militari** Rezidential, Apusului 2, dec., et. parter/6, 51 mp, 2021, Militari, strada Acvilei nr. 42, Chiajna, parter inalt cu balcon/6, decomnadat, mobilat si utilat, loc parcare, C+I, accept credit, 5 minute de mers pe jos pana la statia de autobuz 478 strada Osiei. Comision 0%, **65.000 €;** ☎0732.771.557/ 0726.414.738 avantajvestimob2018@yahoo.com

491. **Militari** Rezidential, Apusului 3 dec., et. 1/6, 38 mp, 2024, direct dezvoltator, str. Sergent Ilie Petre nr. 48, complex rezidential nou finalizat, D+P+6E, apartament 2 camere tip studio, dec., compartimentare caramida, finisate complet, canalizare, apa Apa Nova **45.500 €;** ☎0767.565.131/ 0726.500.535 contact@rezidentialapusului.ro

492. **Militari** Uverturii - Teatrul Masca dec., et. 3/4, 60 mp, 1990, bloc 1990, 60 mp, 3/4 renovat integral, accept credit **89.500 €;** ☎0730.125.007 dana.becherescu@gmail.com

493. **Militari** Valea Lunga semidec., et. 8/10, 56 mp, 1979, apartament 2 camere dec. 56 mp, etaj 8/10, an constructie 1979, lift, **68.000 €;** ☎0763.015.660/ 0767.299.965 adifloresc u1@gmail.com

494. **Militari,** dec., et. 2/3, 58 mp, 2010, 2 camere in vila, 2/3, dec., an 2010, centrala proprie, cadastru, intabulare, mobilat, utilat, la 5 minute de metrou Pacii **80.500 €;** ☎0725.388.718 mihaelaberechet@yahoo.com

495. **Militari,** Auchan, Avangarde City, promotie, dec., et. 5/7, 58 mp, 2023, 2 camere, dec., 2 balcoane **68.900 €;** ☎0723.159.580/ 0740.501.047 vanzari@avangardecity.ro

496. **Militari,** Iuliu Maniu, metrou Pacii, +TVA 19%, 0% dec., et. parter/6, 60 mp, 2022, direct dezvoltator, bloc p+6, pretabil firma, intrare direct din strada, 2 intrari, 2 lifturi, geam tripan Veka, STB la 50 m, taxe mentenanta 0, metrou Pacii la 600 m, detalii la www.nuferilor.ro, 0%, **60.000 €;** ☎0772.020.517/ 07717889681 fam.suditu@gmail.com

497. **Militari,** Lujerului metrou Politehnica dec., et. 1/4, 49 mp, 1977, confort 1 decomadat, etaj 1/4, suprafata 49mp costructie 1977, curat, gresie, faianta, parchet, termopan, usa metalica, instalatii sanitare si electrice schimbate, liber, semimobilat, bloc curat, zona buna, liniste, apropape metrou, nu are balcon. **89.500 €;** ☎0768.756.617

498. **Militari,** Lujerului, dec., et. 9/10, 40 mp, 1973, Cora Lujerului la 5 minute de metrou Lujerului si tramvai 41, 2 camere dec.e, etaj 9/10, renovat, balcon mare inchis termopan, mobilat si utilat. Ideal locuit sau investitie. Merita vazut. **69.000 €;** ☎0770.467.814/ 0770.467.814

499. **Militari,** Lujerului, Cora, dec., et. 2/10, 44 mp, se vinde apartament 2 camere, Lujerului, Cetatuia, dec., etaj 2, dec., suprafata 43 mp, imbunatatiri, **62.000 €;** ☎0765.353.681

500. **Militari,** Lujerului, super investite, dec., et. 9/10, 44 mp, 1976, dec., conf .2 sporit cu hol locuibil si vedere mixta, renovat complet in 2018, se vinde mobilat si utilat, 2 min pana la statia de metrou lujerului, bloc cu doua scari, curat,civilizat,acte ok **81.500 €;** ☎0723.118.758/ 0723.118.778 adrianaolteanu@ymail.com

501. **Militari,** Lujerului, vanzari apartamente 2 camere. dec., et. 2/10, 45 mp, **76.500 €;** ☎0774.076.822 mogoseanu.alexandra@gmail.com

502. **Militari,** Lujerului, Veteranilor. dec., et. 1/10, 56 mp, 1982, Se vinde apartament 2 camere Lujerului- Veteranilor, etaj 1, dec., suprafata 56 mp, constructie 1982, bucatarie mobilata, gaz pentru centrala, se accepta credit. **89.900 €;** ☎0784.092.120

503. **Militari,** penthouse 2 camere, nou, mobilat dec., et. 9/9, 259 mp, 2022, Iti doresti un apartament cu doua camere care sa fie cu adevarat diferit de ceea ce vezi, vino in ansamblul EnVogue Residence - Iuliu Maniu, sector 6, **213.100 €;** ☎0725.083.454 envogueresidence@gmail.com

504. **Militari,** Rezervelor dec., et. 6/8, 47 mp, 2021, Apartament 2 camere mobilat utilat Militari Rezervelor suprafa util 47 m, balcon, central, aer condiionatStatie autobuz in apropiere, acces uor metrou **50.500 €;** ☎0771.371.820

505. **Militari,** Uverturii dec., et. 6/6, 80 mp, 2019, Bloc nou, stradal Bulevardul Uverturii, veder spate fara zgomot stradal, intrare din bulevard, ac, doua dresinguri, gata pentru mutare, acceptam si credit. **87.000 €;** ☎0737.452.855

506. **Militari,** Veteranilor, Orsova, dec., et. 3/4, 60 mp, 1994, cf. 1, dec., 3/4, izolat exterior, gresie, faianta, parchet, termopan, usa metalica, intabulare, cadastru accept credit, pret usor negociabil **87.500 €;** ☎0730.125.007 dana.becherescu@gmail.com

507. **Militari,** zona Lidl Uverturii, str. Stupca 25-35, dec., et. 3/5, 50 mp, 2023, direct dezvoltator, blocuri D+P+5, finalizate, diverse suprafete, 1, 2, 3 camere, parcari la demisol, 1 km metrou Gorjului, 200 m STB, alte detalii gasiti la www.nuferilor.ro, **75.000 €;** ☎0771.789.681/ 0772.020.517 fam.suditu@gmail.com

508. **Militari,** zona Lidl Uverturii, str. Stupca 25-35, dec., et. 2/5, 60 mp, 2023, direct dezvoltator, blocuri D+P+5, finalizate, diverse suprafete, 1, 2, 3 camere, parcari la demisol, 1 km metrou Gorjului, 200 m STB, alte detalii gasiti la www.nuferilor.ro, **90.000 €;** ☎0772.020.517/ 0771.789.681 fam.suditu@gmail.com

509. **Militari-** Lujerului- Cora- centrala/ renovat dec., et. parter/10, Vanzare Apartament 2 camere- Lujerului- Cora, dec., parter, centrala termica, mobilat si utilat modern, renovat **70.000 €;** ☎0769.272.638

510. **Militari-** Pollux Residence dec., et. 1/8, 51 mp, 2020, se vinde apartament 2 camere- Militari (Chiajna), Complex POLLUX Residence, etaj 1/8, dec., constructie 2020, suprafata 51 mp, balcon, Centrala termica, totul nou- nelocuit pana in prezent. **70.000 €;** ☎0769.272.638

511. **Militari.** Oferta Apartament 2 camere NOU, dec., 62 mp, 2024, **101.600 €;** ☎0725.083.454 vanzari@envogueresidence.ro

512. **Mosilor,** Metrou Obor, oportunitate la pret minim semidec., et. parter/6, 40.00 mp, 1935, **49.000 €;** ☎0747.825.874 marius@murzea.ro

513. **Mosilor,** Stefan cel Mare, vand apartament 2 camere. dec., et. parter/3, 60 mp, Vand apartament 2 camere, situat in zona Mosilor Stefan cel Mare, la 5 minute de metrou Obor. Imobil 2021, ap suprafata 60 mp, curte interioara in proprietate de 60 mp cu foisor si gratar.Pret 175.000 euro. **175.000 €;** ☎0770.437.630 mauwisioan77@gmail.com

514. **Navodari** semidec., et. 2/5, 53 mp, 2018, finisaje de lux, merita vazut **90.000 €;** ☎0753.075.109

515. **Nicolae** Grigorescu 5 min metrou, bloc 2007 dec., et. 2/4, 2007, Nicolae Grigorescu 5 min metrou, Camil Ressu, al Ilioara, confort 1, dec., bloc 2007, etaj 2 din 4, 2 camere transformat in 3, suprafata 66 mp, centrala proprie, aer conditionat, mobilat si utilat complet, **112.000 €;** ☎0732135471

516. **Nicolae** Grigorescu -Metrou dec., et. 4/8, 57 mp, 1985, Apart 2 camere dec., balcon , situat la 5 min de metrou si mijloacele de transport in comun ,etaj 4 din 8 ,sup utila 52 mp si logie 4mp ,bloc 1985, se vinde mobilat si utiat asa cum este prezentat ,liber,se accepta credit **110.000 €;** ☎0750.846.323

517. **Nicolae** Grigorescu 1 minut metrou, Piata Salajan semidec., et. 1/10, 51 mp, 1970, **84.000 €;** ☎0769.651.162

518. **Nicolae** Grigorescu, semidec., et. 7/10, 52 mp, 1969, Ap 2 camere semidec, 52 mp, etaj 7 din 10. Construit din beton in 1969. Aleea Fizicienilor Nr. 7, bloc D4B. Negociabil sau schimb cu ap. 2-3 cam in bloc 4 etaje in zona. **83.000 €;** ☎0766.401.689 adamalexart@gmail.com

519. **Nicolae** Grigorescu, aproape de bd. Basarabia dec., et. 4/10, 53 mp, 1970, vau de parcul Titan, metroul la 5 min. bloc situat pe bd. Nicolae Grigorescu aproape de bd. Basarabia, 4/10, dec., 53 mp, renovat recent, zugravit, boxa 6 mp, nu se accepta credit. **69.000 €;** ☎0722.614.867/ 021.688.08.67

520. **Nicolae** Grigorescu, Camil Ressu, dec., et. 6/10, 56 mp, 1977, dec., balcon mare, renovat complet, bloc reabilitat, gresie, faianta, parchet, termopane, usa metalica, 3 minute metrou, 2 minute piata Salajan, **90.000 €;** ☎0732135467 ramax2016@yahoo.com

521. **NORTHSIDE** PARK GARDEN, APARTAMENT 2 CAMERE SPLENDID, CU TERASA, PARC SI PONTON. semidec., et. 3/4, 65.68 mp, 2014, **130.000 €;** ☎0755.133.936 alice@neculaimobiliare.ro

522. **Obor** Colentina langa metroul Obor dec., et. 8/10, 54 mp, 1976, bloc reabilitat termic, situat la 5min. de metroul Obor, langa Kaufland, piata Obor, mall Veranda, in plan secund, dec, 54mp, orientare est, pe mijloc, acces rapid la transportul public, **75.500 €;** ☎0722.614.867/ 021.688.08.67

523. **Obor,** bloc Almo, ap 2 cam dec, et 4/10, 1 min metrou dec., et. 4/10, 57 mp, 1972, Bucur Obor bloc Almo, ap 2 cam 57 mp, et.4/10, dec., 2 balcoane, dependinte, vedere primarie, 1 min de metrou si piata, mall Veranda, necesita renovare. **80.000 €;** ☎0760.851.581 andrei.partner@yahoo.com

524. **Obor,** Colentina in complexul Rose Garden semidec., et. 8/11, 50 mp, 2010, Bloc nou - 2010 situat in Complexul Rose Garden, metroul Obor la 10 min. mall Veranda la 7 min., Kaufland la 5 min., 8/11, 2lifturi, terasa de 8 mp, 2 dressinguri, paza BGS 24/24, multe spatii verzi, parc, avand toate facilitatile unui complex rezidential, cadastru- intabulare. **89.000 €;** ☎0722.614.867/ 021.688.08.67

525. **Obor,** Colentina, dec., et. 2/10, 50 mp, 1970, Apartament 2 camere dec., situat pe sos. Colentina la 2 minute de Kaufland, bloc stradal, reabilitat termic, vedere stradala, renovat, instalatii schimbate, mobilat si utilat, electrocasnice noi cu consum foarte redus free, piata Obor la 3 minute. **93.000 €;** ☎0720.302.537 traian.ciubuc@gmail.com

526. **Obor,** Colentina, complex Rose Garden, dec., et. 8/9, 66 mp, 2012, Complexul Rosegarden, Metroul Obor la 8 min. Sos. Colentina, bloc situat in plan secund, pozitie buna, orientare sud-vest, metrou Obor 10 min., Kaufland 5 min., bloc 2012, et. 8/9, 2 balcoane mari, centrala de bloc, renovat, mobilat si utilat, liber, **125.000 €;** ☎0799.666.104

527. **Obor,** Colentina, Kaufland, stradal, 8 minute de metrou dec., et. 6/10, 52 mp, 1970, 6/10, cf 1, dec, 52 mp, pe mijloc, scara si vedere stradala, renovat recent, mobilat si utilat, ideal investitie, posibilitate de montare a centralei termice proprii, g+f+p+t, usa metalica, aer conditionat, acte O.K, liber, zona verde, accept credit, pret negociabil. **69.000 €;** ☎0724.336.834

528. **Obor,** Colentina, Kaufland, Veranda Mall, fara risc seismic, stradal, ocazie dec., et. 9/10, 49 mp, 10 minute de metrou Obor pe jos sau o statie cu STB, cf.1, 49 mp, et. 9/10, dec., bloc reabilitat, AC, termopane, necesita renovare, vecini si acte ok, agentie, **66.000 €;** ☎0775.237.139

529. **Obor,** Colentina, Teiul Doamnei Sectia 7 de Politie dec., et. 9/10, 49 mp, 1970, Kaufland, Mall Veranda, 9/10, cf.1, dec., 49 mp, pe mijloc, bloc reabilitat termic, termopan, usa metalica si aer conditionat, balcon spatios, acte OK, liber, acc. credit, neg. **60.000 €;** ☎0724.336.834

530. **Obor,** Colentina, Teiul Doamnei, langa Sectia 7 Politie, dec., et. 8/8, 53 mp, 1984, Bloc reabilitat termic, situat la 10 min. de metroul Obor, an 1984, dec., 53 mp, 2 lifturi, orientare catre est, imb., g, f, p, um, t, ac, usi noi, cadastru-intabulare, se accepta credit, **75.000 €;** ☎0722.614.867/ 021.688.08.67

531. **Obor,** Colentina, Teiul Doamnei, langa sectia 7 Politie, dec., et. 4/8, 51 mp, 1980, pozitionare buna, la 10 min. de metroul Obor, la 5 min. de Parcul Tei, avand gradinita langa bloc, scoala 30 la 5 min. bloc 1980, dec., 55 mp, imb. g, f, p, um, t, orientare est, pe mijloc, cadastru-intabulare, **90.000 €;** ☎0722.614.867/ 021.688.08.67

532. **Obor,** Colentina, Teiul Doamnei, langa sectia 7 politie. dec., et. 5/8, 56 mp, 1984, Metroul Obor la 7min, in cartierul Teiul Toamnei, langa Sectia 7 politie, bloc reabilitat termic, an 1984, dec., 56 mp, pe mijloc, orientare sud-vest, cadastru-intabulare-energetic, accesibil imediat fiind liber, **89.000 €;** ☎0722.614.867/ 021.688.08.67

533. **Obor,** Mihai Bravu X Mosilor vav de Primaria sect. 2 dec., et. 3/10, 56 mp, 1980, Pozitionare perfecta, fix langa metrou, vav de Primaria sect. 2, Piata Obor, mall Veranda, bloc 1980 reabilitat termic, 3/10, dec., 56 mp, curat, cadastru, intabulare, energetic, se accepta credit, accesibil imediat, **95.000 €;** ☎0722.614.867/ 021.688.08.67

534. **Obor,** Mihai Bravu, pasaj, bl. 1980 reabilitat et 3, metrou 1 minut semidec., et. 3/8, 56 mp, 1980, etaj 3/8 dec., bloc reabilitat termic. Acte ok, liber. Este situat chiar vis a vis de Primaria sector 2. In imediata apropiere se afla magazine, scoala, liceu. Pozitie excelenta! Distanta pana la metrou 1 min. **96.900 €;** ☎0770.805.447 agentie2@mauwis.ro

535. **Obor,** Teiul Doamnei Colentina, 7 min. metrou Obor, dec., et. 9/10, 50 mp, 1970, situat stradal pe Colentina cu vedere catre bulevard, Kaufland la 5 min., metrou Obor la 7 min., vedere panoramica deschisa, orientat spre est, bloc reabilitat termic, fara risc, etaj 9/10, dec., semi-renovat, 50 mp, acte ok, liber imediat. **68.000 €;** ☎0799.666.104

536. **Oltenitei** - 2 Camere - dec. - mutare imediata dec., et. parter/5, 67 mp, 2011, **87.500 €;** ☎0730.888.285 ciprian.necea@zonadesud.ro

537. **Oltenitei** - Aparatori - Sudului - 2 camere cu acte gata dec., et. 1/5, 58 mp, 2023, **81.500 €;** ☎0725.957.934 silviu.cioaba@zonadesud.ro

538. **Oltenitei** - Metropolitan Residence - apartament 2 camere - loc parcare dec., et. parter/5, 66 mp, 2011, **86.500 €;** ☎0730.170.085 daniela.azarmaneche@zonadesud.ro

539. **Oltenitei** 57 (strada Martisor) sector 4, dec., et. 6/8, bloc nr.8 , etaj 6/8, metrou Brancoveanu 5 min., metrou Piata Sudului 5 min., Sun Plaza 6 min, Parcul Copilor 5 min., **85.000 €;** ☎0771.519.436 mohapzw@gmail.com

540. **Oltenitei** Lidl - 2 camere - loc parcare - Metropolitan Residence dec., et. parter/5, 66 mp, 2011, **86.500 €;** ☎0730.170.085 daniela.azarmaneche@zonadesud.ro

541. **Oltenitei** super pret - 2 camere - dec. - ultimele unitati dec., et. 2/5, 59 mp, 2024, **74.770 €;** ☎0730.888.285 ciprian.necea@zonadesud.ro

542. **Oltenitei,** Gama Residence dec., et. 5/5, 56 mp, 2023, cf. 1, dec. in ans Gama Residence, toate imbunatatirile noi 2024: gresie, faianta, parchet, termopan, usa metalica, videointerfon, centrala termica, balcon spatios, bloc nou. Pretul nu include TVA **74.500 €;** ☎0758.041.197 office@gamainvest.ro

543. **Oltenitei,** Gama Residence dec., et. 3/3, 82 mp, 2025, Lansam noul proiect imobiliar situat in cartierul Gama Residence, Sos. Oltenitei, nr. 13C cu finalizare pana pe data 31.12.2025. Proiectul contine 14 apartamente compuse din, 2 camere, 3 camere, 4 camere. Rezervari cu 2000 euro doar prin Gama Invest. **95.000 €;** ☎0758.041.197 office@gamainvest.ro

544. **Oltenitei,** Gama Residence, dec., et. 2/3, 56 mp, 2024, apartament cu 2 camere, confort 1, toate imbunatatirile noi 2024: gresie, faianta, parchet, termopan, usa metalica, videointerfon, centrala termica, balcon, bloc nou 2024, disponibil imediat **74.500 €;** ☎0758.041.197 office@gamainvest.ro

545. **Oltenitei,** Gama Residence, dec., et. 4/6, 56 mp, 2021, cf. 1, dec., ans. Gama Residence, toate imbunatatirile noi 2023: gresie, faianta, parchet, termopan, usa metalica, videointerfon, ct, mobilat si utilat complet, balcon, finisat complet, bloc nou 2021, **68.000 €;** ☎0758.041.197

546. **Oltenitei,** Loka Residence Popesti Leordeni, dec., et. 1/4, 74 mp, 2023, apartament superb de vanzare situat la etajul 1/4 cu lift, dec., avand o suprafata totala de 74 mp, centrala proprie, lavabila, posibilitate personalizare apartament dupa gustul cumparatorului, **79.999 €;** ☎0767.377.376/ 0785.225.855 visanescumarian@gmail.com

547. **Oltenitei,** Popesti Leordeni, parc Paraul Rece, dec., et. 4/4, 58 mp, 2012, particular vand ap. 2 cam., semimobilat, termopan, ac, c.t. cablu tv, internet, contorizat, intabulat, imbunatatiri. Inclus loc parcare. Comision 0%. Se accepta credit, **73.500 €;** ☎0735.310.301

548. **ONE** Lake District, lac Plumbuita, comision 0, ap. 2 cam., cesiune. semidec., et. 5/10, 80 mp, 2024, **173.000 €;** ☎0765.622.276 contact@dinoiuimobiliare.ro

549. **Otopeni** - Centru Primarie dec., et. parter/2, 68 mp, 1989, bloc 1989, p/2, dec., 68 mp, 2 balcoane, renovat 2024, boxa 30 mp, gradina proprie 60 mp cu iesire din balcon **145.000 €;** ☎0746.091.481

550. **Otopeni,** Piata, centrala termica proprie, dec., et. parter/2, 75 mp, 1989, P/2, cf. 1 sporit, dec., 75 mp, 2 balcoane, centrala termica proprie, vedere mixta, renovat, mobilat nou si utilat, liber, bloc 1989, bucatarie mare-10 mp, geam la baie, usi interioare noi, gresie, faianta, parchet, termopan, usa metalica, acte O.K, accept credit, pret neg., **103.000 €;** ☎0724.336.834

551. **Otopeni,** str. Belgrad, dec., et. 2/3, 80 mp, 2009, Vanzare apartament 2 camere Otopeni, str. Belgrad, suprafata de 80 mpu, bloc 2009, mobilat, judetul Ilfov, etaj 2/3, **114.900 €;** ☎0729.332.360 lucian.pascu@yahoo.com

552. **Oxy** Residence | Apartament 2 camere | 44mp | dec. | B8024 dec., et. 1/6, 44 mp, 2024, **59.900 €;** ☎0740.100.802 gabriel@pyfrealestate.ro

553. **Oxy** Residence | Apartament 2 camere | 52mp | dec. | B7857 dec., et. 1/6, 52 mp, 2024, **73.400 €;** ☎0740.100.802 gabriel@pyfrealestate.ro

554. **Ozana,** dec., et. 1/5, 57 mp, 2023, ofer spre vanzare apartament 2 camere, dec., etaj 1/5, Aleea Taifunului 27-29, Ozana **85.680 €;** ☎0766.228.698 pallady.apartaments01@gmail.com

555. **Ozana,** adiacent parcul Teilor, semidec., et. 3/4, 80 mp, 2009, Zona Ozana, adiacent parcul Teilor, apartament 2 camere semidec. situat la etajul 3 S (cu garaj)+P+4E+M cu o suprafata totala de 80 mp, din care 70 mp utili si 10 mp cele 2 balcoane, 108000 Euro **108.000 €;** ☎0754.095.081 cmine01@keemail.me

556. **Ozana,** Titan, dec., et. parter/4, 54 mp, 2023, dezvolator, ofer spre vanzare apartament 2 camere finalizat mutare rapida, dec., parte /4, Ozana, Titan, 0 comisionApartament de 2 camere dec., situat la parter din 4, avand o suprafata de 54 mp utili, intr- un ansamblu rezidential. **85.400 €;** ☎0722.226.698

557. **Pallady** apartments dezvoltator 2 camere Parter dec., et. parter/4, 60 mp, 2023, suprafata utila: 54.75 mp, suprafata construita: 60.66 mp, nivel: parter, living: 20.91 mp,dormitor: 12.21 mp, bucatarie: 8.27mp, baie: 3.96 mp, balcon: 4,29 mp, orientare: nord-vest,pret: 82.125 Â ¸tva 5% inclus, parcare supraterana 7000 e +tva **82.125 €;** ☎0766.228.698 pallady.apartaments01@gmail.com

558. **Pallady** apartments, dezvoltator 2 camere, parter, dec., et. parter/parter, 57 mp, 2022, suprafata utila: 52.92 mp, suprafata construita: 57.31 mp, nivel: parter, living: 18.66, dormitor: 12.38 mp, bucatarie: 8.15 mp, baie: 3,96 mp, orientare: vest, pret: 79.380 Â ¸tva 5% inclus, parcare supraterana 7000 e +tva, **79.380 €;** ☎0766.228.698/ 0799.156.868 pallady.apartaments01@gmail.com

559. **Pallady** | Aparatment 2 camere | 51mp | semidec. | B8450 semidec., et. 6/10,

Imobiliare vânzări 2 CAMERE

634. **Pipera** oferta!!! Ivory Residence Pipera-2 camere Tip 2 dec., et. parter/7, 96 mp, 2023, **168.790 €;** ☎031.005.07.84 sales@ivoryresidence.ro

635. **Pipera** Plaza, apartament 2 camere, 2 terase, bloc finalizat. semidec., et. 6/8, 56 mp, 2024, **160.531 €;** ☎0722.681.655 nadiadeluca.pub@gmail.com

636. **Pipera** Plaza, apartament 2 camere, bloc finalizat. semidec., et. 1/8, 55 mp, 2024, **154.581 €;** ☎0722.681.655 nadiadeluca.pub@gmail.com

637. **Pipera** Plaza, apartament 2 camere, curte privata, bloc finalizat. semidec., et. parter/8, 56 mp, 2024, **178.381 €;** ☎0722.681.655 nadiadeluca.pub@gmail.com

638. **Pipera** Plaza, apartament 2 camere, gradina privata, bloc finalizat. semidec., et. parter/8, 54 mp, 2024, **190.281 €;** ☎0722.681.655 nadiadeluca.pub@gmail.com

639. **Pipera** Vanzare apartament 2 camere 4 City North - Pipera, Voluntari dec., et. 4/7, 55 mp, 2020, **139.900 €;** ☎0758.900.400 office@topestates.ro

640. **Pipera,** apartament 2 camere Chelsea Tip 3, semidec., et. 1/3, 60 mp, 2024, **124.489 €;** ☎031.005.07.84 sales@ivoryresidence.ro

641. **Pipera,** apartament Chelsea Tip 5, Ivory Residence, semidec., et. 1/3, 62 mp, 2024, **127.824 €;** ☎031.005.07.84 sales@ivoryresidence.ro

642. **Pipera,** apartament cu 2 camere Chelsea Tip 1 semidec., et. parter/3, 54 mp, 2024, **113.158 €;** ☎031.005.07.84 sales@ivoryresidence.ro

643. **Pipera,** MTM Residence dec., et. 3/4, 65 mp, 2022, Vand apartament cu 2 camere dec., suprafata 65 mp, Pipera, MTM Residence, mobilat si utilat complet, centrala proprie, ideal investitie, loc de parcare, bloc nou, an constructie 2022, 1 ascensor, etaj 3/4, 10 minute metrou, pret negociabil. **139.990 €;** ☎0724.597.950 sapphiresmartinvestagency@gmail.com

644. **Popa** Petre, Mosilor in vila semidec., et. 1/1, 32 mp, 1936, Apartament 2 camere in vila, etajul unu al unei vile, edificate in 1936, este semidec. si are un balcon inchis. In plus, la demisolul inalt are un spatiu amenajat pentru locuit si un grup sanitar, gen garsoniera. Apartamentul are centrala **68.000 €;** ☎0723.460.200 sweethome_imob@yahoo.com

645. **Popesti** Leordeni - 2 camere dec. la promotie dec., et. 1/3, 52 mp, 2024, **59.900 €;** ☎0725.957.934 silviu.cioaba@zonadesud.ro

646. **Popesti** Leordeni - Primarie - 2 camere premium et. 1/3, 52 mp, 2024, **59.900 €;** ☎0730.888.280 george.braileanu@zonadesud.ro

647. **Popesti** Leordeni - Primarie - 2 camere si curte et. parter/3, 56 mp, 2024, **59.900 €;** ☎0730.888.280 george.braileanu@zonadesud.ro

648. **Popesti** Leordeni - Str Leordeni - 2 camere - mutare imediata dec., et. 3/3, 65 mp, 2023, **65.138 €;** ☎0730.888.280 george.braileanu@zonadesud.ro

649. **Popesti** Leordeni 2 camere dec., super oferta dec., et. 4/5, 53 mp, 2024, **62.844 €;** ☎0730.888.285 ciprian.necea@zonadesud.ro

650. **Popesti** Leordeni apartament 2 camere dec., et. 7, 58 mp, 2024, La cateva minute de metrou Berceni si acces rapid catre Soseaua Berceni, apartamentul de 2 camere are o suprafata totala de 58.31 mp, suprafata utila de 50.16mp + 8.15 balcon. **82.500 €;** ☎0785.521.521 office.topclassresidence@gmail.com

651. **Popesti** Leordeni la 3 minute de Metrou Berceni, dec., et. 1/6, 47 mp, 2023, apartamente de vanzare situate intr-un superb Complex Rezidential pe Str. Biruintei. cu centrala proprie si incalzire in pardoseala si finisaje deosebite Pret + Tva . **64.500 €;** ☎0785.225.855/ 0767.377.376 visanescumarian@gmail.com

652. **Popesti** Leordeni, dec., et. 3/3, 54 mp, 2014, 2 camere Popesti Leordeni, dupa primarie, etaj 3/3, constructie 2014, suprafata totala 53.85 mp, 2 balcoane, centrala, bucatarie mobilata, bloc stradal, scara foarte curata. Acces rapid catre mijloacele de transport **67.000 €;** ☎0765.709.966 trat_cons@yahoo.com

653. **Popesti** Leordeni, 2 camere cu 29 mp terasa dec., et. 3/3, 68 mp, 2023, **59.633 €;** ☎0730.888.280 george.braileanu@zonadesud.ro

654. **Popesti** Leordeni, Biruintei, 2 camere gata de mutare et. 2/5, 52 mp, 2023, **66.500 €;** ☎0724.548.052 rares.calota@zonadesud.ro

655. **Popesti** Leordeni, Biruintei, Metrou Berceni dec., et. 3/6, 47 mp, 2025, Comision 0%. Va propunem spre vanzare garsoniere, studiouri si apartamente situate intr-un Complex Rezidential, fiind dotate cu centrala proprie si finisaje deosebite. **58.900 €;** ☎0722.216.231

656. **Popesti** Leordeni, Fermei, mobilat, utilat semidec., et. 3/3, 51 mp, 2019, **67.900 €;** ☎0727.946.606 nicolae.sudimob@gmail.com

657. **Popesti** Leordeni, primarie, 2 camere cu gradina proprie dec., et. parter/3, 52 mp, 2024, **73.303 €;** ☎0730.888.286 sergiu.tudora@zonadesud.ro

658. **Popesti** Leordeni, Primarie, 2 camere dec. dec., et. 1/3, 51 mp, 2024, **54.955 €;** ☎0730.888.286 sergiu.tudora@zonadesud.ro

659. **Popesti** Leordeni, primarie, 2 camere dec. dec., et. parter/3, 58 mp, 2024, **64.128 €;** ☎0730.888.286 sergiu.tudora@zonadesud.ro

660. **Popesti** Leordeni, Primarie, 2 camere si curte 40 mp. et. parter/3, 54 mp, 2024, **79.900 €;** ☎0730.888.280 george.braileanu@zonadesud.ro

661. **Popesti** Leordeni, Primarie, 2 camere. et. 2/3, 47 mp, 2024, **54.900 €;** ☎0730.888.280 george.braileanu@zonadesud.ro

662. **Popesti Leordeni, str. Biruintei, 3 minute metrou semidec., et. 1/8, 43 mp, 2024, 2 camere confort 1 semidec., etaj 1 /8, finisaje la alegere, bucataria mobilata, aer conditionat, incalzire in pardoseala, finalizat, 63.000 €; ☎+40761532117**

663. **Popesti** Leordeni, str. Echinoctiului dec., et. 1/4, 61 mp, 2014, Particular, ap. 2 cam, dec, 61 mp, et. 1/4, 2014, curte interioara cu loc parcare, langa campusul scolar, are, f, g, ac, um, parchet, cu instalatii noi, bloc izolat, structura beton. Fara comision. **74.900 €;** ☎0770.442.953

664. **Popesti** Leordeni, studio, acces metrou semidec., et. 2/6, 46 mp, **58.900 €;** ☎0727.946.606 nicolae.sudimob@gmail.com

665. **Popesti-** Leordeni semidec., et. 7/parter, 41 mp, 2024, La cateva minute de metroul Berceni si acces rapid catre Soseaua Berceni, studioul 54 are o suprafata totala de 41mp, suprafata utila de 33.80mp. **60.900 €;** ☎0785.521.521 office.topclassresidence@gmail.com

666. **Popesti-Leordeni** 2 camere cu terasa 76 mp - Metrou Dimitrie Leonida dec., et. 3/3, 144 mp, 2024, **105.000 €;** ☎0725.957.934 silviu.cioaba@zonadesud.ro

667. **Popesti-Leordeni** Pasarela Metrou Berceni 2 minute - 2 camere cu acte gata dec., et. 6/6, 59 mp, 2023, **87.200 €;** ☎0725.957.934 silviu.cioaba@zonadesud.ro

668. **Popesti-Leordeni,** apartament 2 camere studio mobilat si utilat strada Fermei, semidec., et. 3/3, 51 mp, 2019, **67.900 €;** ☎0769.030.406 iulian.sudimob@gmail.com

669. **Popesti-Leordeni,** Berceni, metrou Leonida, semidec., et. parter/4, 56 mp, 2014, Drumul Fermei, Fullimobiliare, P/4, semidec., 2014, centrala proprie, loc parcare, termopan, parchet la 10 minute metrou Leonida. 60.500 Euro, Locul de parcare se vinde cu - 5000 Euro. Viorel, **60.000 €;** ☎0722.217.638 viofull@yahoo.com

670. **Prelungirea** Ghencea 2 camere bloc nou, statia de tramvai Brasov comision 0. dec., et. 2/5, 52 mp, 2024, Vanzare apartamente la cheie, cu 2 camere, 3 camere si garsoniere in zona Prelungirea Ghencea, langa stadionul Steaua, la 15 min. mers pe jos pana la statia de metrou (900 m) Raul Doamnei. Bloc nou, receptia se va face in iarna 2024 - 2025Preturile locuintelor sunt cuprinse intre 68.500 eur+ TVA si 112.000 euro + TVA. Detalii la 0761605673, **68.500 €;** ☎0761.605.673 diana.zuican@yahoo.com

671. **Prelungirea** Ghencea 266A dec., et. 4/5, 55 mp, 2014, bloc 2014, et 4/5, dec., mobilat si utilat, acte, urgent **68.500 €;** ☎0722.519.460 despina.enache@yahoo.com

672. **Prelungirea** Ghencea 53, 6/8, mobilat, dec., et. 6/8, 68.98 mp, 2010, **104.022 €;** ☎0741.214.215 elenapetrescu@real-start.ro

673. **Prelungirea** Ghencea Apartament 2 camere mobilat si utilat cu loc de parcare subteran! dec., et. 3/9, 56 mp, 2015, **74.900 €;** ☎0722.886.162 ileana@kw.ro

674. **Prelungirea** Ghencea, apartament cu 2 camere, dec., mobilat complet, loc parcare, piscina. dec., et. 2/10, 53 mp, 2024, **99.000 €;** ☎0722.382.832 contact@erikachica.ro

675. **Prelungirea** Ghencea, Avangarde, dec., et. 2/10, 56 mp, 2020, et. 2, cf. 1, dec., bloc 2020, 2 lifturi, acces facil la RATB cat si la Soseaua de Centura, 2 balcoane, centrala proprie, toate utilitatile sectorului 6, actele sunt la zi, **68.000 €;** ☎0786.325.404

676. **Prelungirea** Ghencea, Cartier Latin, Comision 0 % dec., et. 6/7, 61.00 mp, 2009, **65.000 €;** ☎0723.325.257 contact@mihaelaanton.ro

677. **Prelungirea** Ghencea, Cartier Latin, Comision 0 % dec., et. 6/7, 61.00 mp, 2009, **65.000 €;** ☎0723.325.257 contact@mihaelaanton.ro

678. **Prelungirea** Ghencea, Cartierul Latin dec., et. 4/6, 85 mp, 2008, 4/6, bloc 2008, mobilat si utilat, 85 mp util, boxa , zona linistita, aer conditionat, acte la zi, loc parcare optional neinclus in pret **74.000 €;** ☎0769.088.538

679. **Prelungirea** Ghencea, Cartierul Latin Apartament doua camere, spatios, 75mp, dec., et. 2/6, 70 mp, 2009, **79.000 €;** ☎0760.654.542 george.concept@yahoo.com

680. **Prelungirea** Ghencea, Cartierul Latin, proprietar, ap. parter cu balcon dec., et. parter/2, 60 mp, 2022, Proprietar, apt 2 camere dec.e, cu balcon, situat la parter in bloc P+2, langa Cartierul Latin Prelungirea Ghencea, f spatios, toate utilitatile, G, T, P, T, UM, CT Buderus, modern, zona linistita, vecini de calitate **65.000 €;** ☎0742.330.639

681. **Proprietar,** apartament 2 camere, 70mp, 3/4, Jovial Residence 3, lift, lux dec., et. 3/4, 70 mp, 2023, **89.900 €;** ☎0721.250.142 office@premiumadvisors.ro

682. **Pucheni** | Apartament 2 camere | 39mp | dec. | B7558 dec., et. 3/3, 39 mp, 2015, **53.000 €;** ☎0740.100.802 robert@pyfrealestate.ro

683. **Pucheni,** Rahova, vanzare apartament 2 camere, dec., et. 4, dec., et. 4/4, 49 mp, 1975, Vanzare Ap 2 cam dec, pret 56500 euro, la et 4/4,1975, Piata Rahova, Pucheni. Renovat, mobilat, utilat, 2AC, electrocasnice, rulouri, plase tantari. Hol mare, debara. Pret si comision agentie. **56.500 €;** ☎0723.542.482 ralevis.imobiliare@gmail.com

684. **Rahova** Dotari Premium Incalzire in Pardoseala semidec., 47 mp, 2024, **65.200 €;** ☎0751.995.505 anisoara@tower-residence.ro

685. **Rahova** Dotari Premium Incalzire in Pardoseala semidec., 50 mp, 2024, **69.400 €;** ☎0751.995.505 anisoara@tower-residence.ro

686. **Rahova** Dotari Premium Incalzire in Pardoseala dec., 56 mp, 2024, **77.700 €;** ☎0751.995.505 anisoara@tower-residence.ro

687. **Rahova** Dotari Premium Incalzire in Pardoseala semidec., et. 10/10, 48 mp, 2024, **67.200 €;** ☎0751.995.505 anisoara@tower-residence.ro

688. **Rahova** intersectie Margeanului, Soldat Ilie Mihai, dec., et. 8/8, 1982, bloc pozitionat in planul 2, vanzare apartament de 2 camere, cf. 1, 8/8 g+f+t+um, ac, in bloc reabilitat termic, dec., imbunatatiri, disponibil imediat, zona prezinta multiple puncte de interes, **78.000 €;** ☎0730.125.007 dana.becherescu@gmail.com

689. **Rahova** Margenului semidec., et. parter/8, 50 mp, 1980, bloc 1980, semidec., parter, g+f+p+t+ 3ac, zana verde, intabulare, cadastru, accept credit. pret fix ! **90.000 €;** ☎0730.125.007 dana.becherescu@gmail.com

690. **Rahova** piata dec., et. 3/3, 55 mp, Apartament Rahova piata 2 camere dec. 55 mp etaj 3/3 cu central pe gaze individual, apartamentu beneficiaza si de boxa la subsol de 7 mp cu acte, bloc reabilitat, termopan,doua aere conditionate cu predare imediata necesita renovare **62.000 €;** ☎0732.592.007 florentinaimob2@gmail.com

691. **Rahova,** Alexandriei, Magurele, Cartierul Florilor, dec., et. 2/2, 43 mp, 2010, Cartierul Florilor, bloc nou parter/2 nivele, etajul 2, dec., balcon mare 6 mp, centrala proprie, aer conditionat, se vinde mobilat utilat complet, costuri foarte reduse, loc de parcare. **43.000 €;** ☎0743.463.543

692. **Rahova,** apartament complet in Tower Residence, mobilat si utilat semidec., et. 9/11, 45 mp, 2022, **74.800 €;** ☎0755.618.243 constantin.stoica@imobiliare-acasa.ro

693. **Rahova,** liceul Dimitrie Bolintineanu semidec., et. 9/10, 55 mp, 1981, va prezentam un apartament cu 2 camere, situat in imediata apropiere a liceului Dimitrie Bolintineanu.Blocul in care este situat apartamentul a fost construit in anul 1981. Se afla la etajul 9 din 10. **62.000 €;** ☎0721.503.101 ateneumimob@gmail.com

694. **Rahova,** Margeanului, dec., et. 8/8, 51 mp, 1982, apartament 2 camere dec. 51 mp, etaj 8/8, an constructie 1982, are 2 lifturi **78.000 €;** ☎0733.373.436/ 0767.299.965

695. **Rahova,** Margeanului, dec., et. 6/8, 54 mp, 1982, constructie 1982, etaj 6/8, cf. 1, dec., semistradal, gresie, faianta, parchet, termopan, usa metalica, spatios si foarte bine compartimentat, cadastru, intabulare **83.000 €;** ☎0786.325.404

696. **Rahova,** Margeanului, dec., et. 5/10, 52 mp, 1986, liber, 2 camere, 52 mp, dec., bloc 1986, et. 5/10, partial mobilat, centrala termica, aer conditionat, gresie, faianta, parchet, termopan, 70000 euro, 0723389967, cad., intabulare, se accepta credit, **70.000 €;** ☎0723.389.967

697. **Rahova,** OMV , Sos Alexandriei semidec., et. parter/10, 37 mp, 1975, Ap 2 camere 37mp, mobilat, utilat, gresie, faianta, parchet,termopan, curat, situat la parter cu balcon in bl cu 10 etaje reabilitat termic, accesul in bl pe baza de interfon, apropiere LDL, Auchan, Cora Alexandriei, cad, intab **51.500 €;** ☎0723.389.967

698. **Rahova,** Oxy Residence, 2 camere 58 mp mega discount dec., et. 1/parter, 58 mp, 2024, **67.900 €;** ☎0737.282.225 vanzari@oxyresidence.ro

699. **Rahova,** Petre Ispirescu intersectie Margeanului semidec., et. 1/10, 55 mp, 1983, et. 1, 55 mp, semidec., se vinde semimobilat, bloc stradal, reabilitat termic, bucatarie generoasa, balcon + spatii de depozitare, zona foarte buna, aces facil la arterele principale ale orasului, acte la zi. **85.000 €;** ☎0786.325.404

700. **Rahova,** Piata Rahova, Buzoieni, an constructie 1985, ocazie dec., et. parter/8, 52 mp, 1985, cf. 1, 52 mp, et. P/8, dec., termopane, gresie, faianta, parchet, usa metalica, fara balcon, exista uscatorie, agentie **65.000 €;** ☎0775.237.139

701. **Rahova-** Oxy Residence, 2 Camere 52 mp mega discount dec., et. 1/parter, 52 mp, 2024, **61.900 €;** ☎0737.282.225 vanzari@oxyresidence.ro

702. **Rahova-** Oxy Residence, 2 Camere 53 mp mega discount dec., et. 1/parter, 53 mp, 2024, **62.900 €;** ☎0737.282.225 vanzari@oxyresidence.ro

703. **Rahova-** Oxy Residence, 2 Camere 55 mp mega discount dec., et. 1/parter, 55 mp, 2024, **64.900 €;** ☎0737.282.225 vanzari@oxyresidence.ro

704. **Rahova-** Oxy Residence, 2 Camere 56 mp mega discount dec., et. 1/parter, 56 mp, 2024, **66.900 €;** ☎0737.282.225 vanzari@oxyresidence.ro

705. **Rahova-** Oxy Residence, 2 Camere 57 mp mega discount dec., et. 1/parter, 56 mp, 2024, **66.900 €;** ☎0737.282.225 vanzari@oxyresidence.ro

706. **Rahova-** Oxy Residence, 2 Camere 57 mp mega discount dec., et. 1/parter, 57 mp, 2024, **66.900 €;** ☎0737.282.225 vanzari@oxyresidence.ro

707. **Rahova-** Oxy Residence, 2 Camere 57 mp mega discount dec., et. 1/parter, 57 mp, 2024, **67.900 €;** ☎0737.282.225 vanzari@oxyresidence.ro

708. **Rahova-** Oxy Residence, 2 Camere 58 mp mega discount dec., et. 1/parter, 58 mp, 2024, **68.900 €;** ☎0737.282.225 vanzari@oxyresidence.ro

709. **Rahova-** Oxy Residence, 2 Camere 58 mp mega discount dec., et. 1/parter, 58 mp, 2024, **67.900 €;** ☎0737.282.225 vanzari@oxyresidence.ro

710. **Rahova-** Oxy Residence, 2 Camere 58 mp mega discount dec., et. 1/parter, 58 mp, 2024, **68.900 €;** ☎0737.282.225 vanzari@oxyresidence.ro

711. **Rahova-** Oxy Residence, 2 Camere 58 mp mega discount dec., et. 2/parter, 58 mp, 2024, **68.900 €;** ☎0737.282.225 vanzari@oxyresidence.ro

712. **Rahova-** Oxy Residence, 2 Camere 59 mp mega discount dec., et. 1/parter, 58 mp, 2024, **68.900 €;** ☎0737.282.225 vanzari@oxyresidence.ro

713. **Rahova-** Oxy Residence, 2 Camere 59 mp mega discount dec., et. 1/parter, 59 mp, 2024, **69.900 €;** ☎0737.282.225 vanzari@oxyresidence.ro

714. **Rahova-** Oxy Residence, 2 Camere 60 mp mega discount dec., et. 1/parter, 60 mp, 2024, **66.900 €;** ☎0737.282.225 vanzari@oxyresidence.ro

715. **Rahova-** Oxy Residence, 2 Camere 64 mp mega discount dec., et. 1/parter, 64 mp, 2024, **75.900 €;** ☎0737.282.225 vanzari@oxyresidence.ro

716. **Rahova-** Oxy Residence, 2 Camere 64 mp mega discount dec., et. 1/parter, 64 mp, 2024, **75.900 €;** ☎0737.282.225 vanzari@oxyresidence.ro

717. **Rahova-** Oxy Residence, 2 Camere 65 mp mega discount dec., et. 1/parter, 65 mp, 2024, **76.900 €;** ☎0737.282.225 vanzari@oxyresidence.ro

718. **Rahova-** Oxy Residence, 2 Camere 65 mp mega discount dec., et. 1/parter, 65 mp, 2024, **76.900 €;** ☎0737.282.225 vanzari@oxyresidence.ro

719. **Rahova-** Oxy Residence, 2 Camere 68 mp mega discount dec., et. 1/parter, 68 mp, 2024, **79.900 €;** ☎0737.282.225 vanzari@oxyresidence.ro

720. **Rahova-** Oxy Residence, 2 Camere 72 mp mega discount dec., et. 1/parter, 71 mp, 2024, **83.900 €;** ☎0737.282.225 vanzari@oxyresidence.ro

721. **Rahova-** Oxy Residence, 2 Camere 78 mp mega discount dec., et. 1/parter, 78 mp, 2024, **91.900 €;** ☎0737.282.225 vanzari@oxyresidence.ro

722. **Raul** Doamnei | Apartament 2 camere | 49mp | dec. | B8497 dec., et. 4/4, 49 mp, 1971, **78.000 €;** ☎0740.100.802 robert@pyfrealestate.ro

723. **Raul** Doamnei | Apartament 2 camere | 52mp | dec. | B7795 dec., et. 10/10, 52 mp, 1973, **64.500 €;** ☎0740.100.802 robert@pyfrealestate.ro

724. **Rin** Grand Residence, Bucuresti, vanzare apartament 2 camere. dec., et. 11/14, 65 mp, 2008, **74.500 €;** ☎0758.900.400 office@topestates.ro

725. **Roman,** parc Zavoi dec., et. 2, 65 mp, 2022, Apartamente noi cu 2 sau 3 camere, moderne si spatioase, in noul ansamblu rezidential din Municipiul Roman, Vasile Lupu, nr 41, langa Parcul Zavoi. **67.900 €;** ☎0720.880.190

726. **Romana,** gura de metrou, circular, et. 3/9, 58 mp, 1960, ap. 2 cam., renovat si mobilat modern, inchiriat (500 euro), bloc sigur si solid,scara civilizata, in zona sunt o multime de facilitati...de la gradinite pana la unitati de invatamant superior! **109.000 €;** ☎0744.650.350 mellapo@gmail.com

727. **Romana,** metrou, circular, et. 5/9, 58 mp, 1960, ap. 2 cam., curat, vedere in spate, luminos, bloc civilizat, intrare curata, balconul este generos, livingul are 22 mp, vederea in spate asigura un confort deosebit fara zgomot si praf. Ap. este liber. **91.000 €;** ☎0744.650.350 mellapo@gmail.com

728. **Romana,** metrou. dec., et. 2/2, 72 mp, 1900, Romana metrou - Piata Amzei, peste drum de Ambasada Franței se vinde apartament la mansarda - etajul 2/2, cu teren in proprietate, cota parte pod. Vila este monument istoric, nu au fost litigii, nu are bulina sau risc seismic **105.000 €;** ☎0721.157.677 immobil4u@yahoo.com

729. **Rond** Cosbuc, Parc Carol dec., et. 1/1, 67 mp, 1940, Apartament 2 camere, in vila constructie an 1940, etaj 1/1+pod, acoperis refacut, renovat complet, instalatii electrice, termice noi, parchet stejar, semineu functional, centrala proprie, loc parcare, bucatarie mobilata si utilata, zona de exceptie. **149.000 €;** ☎0749.018.801 novahouseoffice@gmail.com

730. **Salaj** Apartament 2 Camere Incalzire in Pardoseala Ansamblu Nou Rahova dec., et. 2/10, 55 mp, 2021, **74.900 €;** ☎0751.995.504 cristina.sturza@tower-residence.ro

731. **Salaj** Apartament 2 Camere Incalzire in Pardoseala Ansamblu Nou Rahova et. 6/10, 49 mp, 2021, **66.900 €;** ☎0751.995.504 cristina.sturza@tower-residence.ro

732. **Salaj** | Apartament 2 camere | 50mp | dec. | B8670 dec., et. 2/3, 50 mp, 2020, **69.000 €;** ☎0740.100.802 gabriel@pyfrealestate.ro

733. **Salaj** | Apartament 2 camere | 60 mp | dec. | B7714 dec., et. 1/6, 60 mp, 2019, **85.000 €;** ☎0740.100.802 gabriel@pyfrealestate.ro

734. **Salaj,** dec., et. 4/8, 72 mp, 1984, superb, suprafata de 3 camere 72 mp, se vinde mobilat, utilat, acceptam credit, ocazie, **79.990 €;** ☎0753.075.109

735. **Salaj,** Parc Humulesti, semidec., et. 3/4, 37 mp, 1970, Penny, Lidl, apartament de 2 camere, situat la etajul 3/4, confort 2, semidec., parchet, gresie, faianta, aer conditionat, usa metalica, geamuri de termopan, loc de parcare, ☎0728.934.654

736. **Salajan-** 2 camere Tip B complet mobilat si utilat et. 2/parter, 57 mp, 2024, **93.900 €;** ☎0737.282.225 vanzari@oxyresidence.ro

737. **Salajan-** 2 camere Tip C complet mobilat si utilat et. 2/parter, 52 mp, 2024, **85.900 €;** ☎0737.282.225 vanzari@oxyresidence.ro

738. **Salajan-** 2 camere Tip D complet mobilat si utilat et. 2/parter, 57 mp, 2024, **93.900 €;** ☎0737.282.225 vanzari@oxyresidence.ro

739. **Salajan-** 2 camere Tip E complet mobilat si utilat et. 2/parter, 51 mp, 2024, **84.900 €;** ☎0737.282.225 vanzari@oxyresidence.ro

740. **Saturn,** Mangalia, apartament doua camere vedere la mare, pozitie unica semidec., 37 mp, 2010, Apartament 2 camere cu balcon cu priveliste la mare in imobil Sofia Residence Saturn, Mangalia. Optional si o garsoniera alaturata: 27 mp, 43.500 euro. Amenajate in 2023; Pozitie unica! Zona linistita **58.500 €;** ☎0728.888.889/ 0726.678.148 silvianlica@gmail.com

741. **Sebastian** - 2 camere dec., et. 8/9, 50 mp, 2015, Sebastian - Park , Bloc Mitica Dragomir, constructie 2015, curte privata, 8/9, 50 mp util, dec., civilizat, centrala proprie. Pret negociabil. **110.000 €;** ☎0723.616.711 truscamircea@yahoo.com

742. **Sebastian** - Cobadin dec., et. 7/8, 57 mp, 1986, cf 1, bloc reabilitat, gresie, faianta, parchet, termopan, scara curata civilizata, vecini prietenosi. Se poate vinde mobilat utilat daca se doreste. Pret discutabil la fata locului cu proprietara. **95.000 €;** ☎0730.421.581

743. **Sebastian** Liberty Jumbo 1986 apartament etaj 3 str secundara 5 min Unirii dec., et. 3/8, 51 mp, 1986, Particular 2cam 51mp et3/8 mobilat utilat str secundara zona Sebastian - Liberty/Jumbo 5min pta Unirii Izvor Carol renovat baie, bucatarie, instalatii sanitare si electrice aer conditionat. **99.000 €;** ☎0745.263.353

744. **Sebastian** | Apartament 2 Camere | 57mp | dec. | B7966 dec., et. 5/10, 57 mp, 1979, **78.000 €;** ☎0740.100.802 gabriel@pyfrealestate.ro

745. **Sebastian** | Apartament 2 camere | dec. | 52mp | B8471 dec., et. 1/8, 52 mp, 1985, **85.000 €;** ☎0740.100.802 gabriel@pyfrealestate.ro

746. **Sebastian,** Cobadin, dec., et. 7/8, 57 mp, 1986, bloc reabilitat, gresie, faianta, parchet, termopan, conf. 1, scara curata civilizata, vecini prietenosi. Se poate vinde mobilat utilat daca se doreste. Pret discutabil la fata locului cu proprietara **97.000 €;** ☎0767.979.122

747. **Sebastian,** Gheorghe Iorga, 55 mp, 1986, apartament 2 camere, confort 1, dec., p/10, anul 1980, curat, mobilat si utilat complet. Apartamentul are mocificari, trecute in cartea funciara deci se accepta credit bancar. Suprafata totala 55 mp, apartamentul este liber **85.000 €;** ☎0720.039.035/ 0720.039.035 columbia.imobiliar@yahoo.com

748. **Sector** 1, Apartament 2 camere, et.5 10, dec., et. 5/10, 53 mp, 1980, Blocul Casata, 1980, Apartamentul este dec., in suprafata totala de 66 mp, compus din living, dormitor, vestibul-hol, baie, bucatarie, camara si debara, avand suprafata utila de 53 mp + doua terase generoase. **175.000 €;** ☎0728.313.530

749. **Sector** 4 - 2 Camere - mobilat/utilat - gata de mutare dec., et. 5/6, 54 mp, 2023, **72.385 €;** ☎0730.888.285 ciprian.necea@zonadesud.ro

750. **Sector** 4 - Metalurgiei - Aurel Persu - 2 camere cu 2 bai dec., et. 2/5, 63 mp, 2024, **79.900 €;** ☎0730.170.085 daniela.azarmaneche@zonadesud.ro

751. **Sector** 4, Grand Arena, Berceni 2 camere dec., et. 4/6, 55 mp, 2023, **70.550 €;** ☎0731.510.854 adrian.cantia@zonadesud.ro

752. **Sector** 6, apartament 2 camere dec., et. 12/14, 89 mp, 2026, dezvoltator, 2 camere, etaj 14/14, suprafata 89,05 mp, finisat complet, tamplarie din aluminiu cu geamuri tripan. Bloc izolat termic la exterior cu vata bazaltica de 10cm, aviz ISU. **142.600 €;** ☎0722.551.169/ 0722.330.125 smartluxerului@gmail.com

753. **Sector** 6, oferta fulger, ultimul apartament finalizat 2 camere, 58mp dec., et. 1/6, 58 mp, 2023, Sector 6, oferta fulger, ultimul apartament finalizat 2 camere- 58mp **97.100 €;** ☎0725.083.454 envogueresidence@gmail.com

754. **Sisesti** Apartament spatios de 2 camere, zona Sisesti, ideal pentru familie! dec., et. 2/3, 63 mp, 2008, **107.000 €;** ☎0745.599.054 andrea.dantz@kw.ro

755. **Snagov** Apartament de vanzare 2 camere pe malul Lacului SNAGOV dec., et. 1/4, 47 mp, 2018, **77.000 €;** ☎0745.599.054 andrea.dantz@kw.ro

756. **Snagov** Apartament mic de vacanta pe malul Lacului Snagov, cu terasa generoasa dec., et. 3/4, 30 mp, 2018, **67.000 €;** ☎0745.599.054 andrea.dantz@kw.ro

757. **Soseaua** Berceni, apartament 2 camere, bloc nou, pret promotional, dec., et. 2/6, 59 mp, 2024, Apartamentele beneficiaza bransamente individuale la toate utilitatile, instalatii electrice cupru, tamplarie PVC de culoare alba si glafuri interior/exterior. Apartamentul beneficiaza inlcusiv de centrala proprie. **68.500 €;** ☎0721.837.774 cosmin.topal2022@gmail.ro

758. **Soseaua** Bucuresti- Magurele, zona Calea Rahovei/ Antiaeriana dec., 62 mp, 2024, Apartamente 2 si 3 camere in Complexul Aristos Residence cu finisaje moderne care pot fi alese chiar de dumneavoastra. Locuri de parcare- complexul are parcari supraterane, acces cu bariera cu telecomanda, un parc de joaca pentru copii imprejmuit. **61.500 €;** ☎0728.167.864 diaconul2006@icloud.com

759. **Soseaua** Bucuresti-Magurele, zona Calea Rahovei dec., 66 mp, 2024, Aristos Residence ofera locuinte concepute pe gustul tau! Apartamente de 2 sau 3 camere, la 50m de statia de autobuz Slatina, cu gradinita in proximitate, parcari supraterane, parc de joaca pentru copii imprejmuit, dotari personalizate. **67.500 €;**

760. **Soseaua** Patelimon, vand apartament cu 3 camere renovat. semidec., et. 10/10, 57 mp, 1976, Va oferim spre vanzare un apartament cu 3 camere de vanzare Soseaua Pantelimon langa Spital. Suprafata utila 57,0 m2. Va oferim posibilitatea achizitionarii unui apartament cu 3 camere, semidec. **56.800 €;** ☎0768.320.401

761. **Soseua** Berceni, apartament 2 camere, et. 2/6, 40 mp, 2024, Blocul este construit pe cadre si grinzi de beton armat de o clasa superioara, iar pentru peretii exteriori, dar si pentru cei interiori, caramizi tip Porotherm si izolatiei (polistiren 10 cm peste care se aplica tencuiala decorativa). **45.500 €;** ☎0721.837.774 cosmin.topal2022@gmail.ro

762. **Stefan** cel Mare, Barbu Vacarescu, 3 min. metrou Stefan cel Mare semidec., et. 4/7, 48 mp, 1962, Situat stradal pe Stefan Cel Mare la 3 min de metrou Stefan cel Mare, stadionul Dinamo si Spitalul Colentina la 5 min, bloc reabilitat termic, an constructie 1962, etaj 4/7, renovat integral, acte pregatite, c+i, nemobilat, neutilat, liber imediat. **90.000 €;** ☎0799.666.104

763. **Stefan** cel Mare, IGP, semidec., et. 4/7, 51 mp, 1961, Proprietar vand apartament Stefan cel Mare, 1 minut metrou Dinamo IGP, vedere fata, 2 minute parcul Circului, apartamentul necesita imbunatatiri, rog seriozitate, **90.000 €;** ☎0721.842.411 sorinbaroana@yahoo.com

764. **Stefan** cel Mare, Obor, 2 minute de metrou Obor dec., et. 2/10, 51 mp, 1972, Situat stradal la doar 2 minute de metrou Obor, piata Obor la 5 min., scoala 307 aproape, bloc mixt reabilitat termic, fara risc seismic construit in 1972, dec., mobilat si utilat, curat, acte pregatite, 52 mp, liber imediat, **81.000 €;** ☎0799.666.104

765. **Stefan** cel Mare, Spital Colentina, semidec., et. 2/6, 50 mp, 1960, Apartament 2 camere, etaj 2/P+6, an constructie 1980, 50 mp utili, 1 balcon inchis in termopan, 1 baie, mobilat si utilat, parchet laminat, gresie, faianta, termopan, aer conditionat, usa metalica, termoficare. Blocul este dotat cu lift. **89.000 €;** ☎0724.299.311 mariuseurobest@gmail.com

766. **Str.** Nicolae Pascu cartier Vitan semidec., et. 3/4, Cartier Vitan, str. Nicolae Pascu, pret discutabil. Amenajat modern, utilat, pret discutabil, zona verde, liber, complex comercial, gradinite, scoala, cadastru, intabulare, certificat energetic **55.000 €;** ☎0722.414.299

767. **Straja** - Strada Argeselu - Apartament 2 camere semidec., et. parter/4, 35 mp, 1976, **50.000 €;** ☎0737.500.384 zina.epure@zonadesud.ro

768. **Studio** premium, etaj 6, (45 mp) la 20 minute de metrou (ID: 60B) dec., et. 6/11, 40 mp, **69.520 €;** ☎0761.600.300 office@1estate.ro

769. **Taifunului** 29, Trapezului dec., et. 1/5, 64 mp, 2021, Direct dezvoltator, vand apartament 2 camere finalizat mutare rapida, etaj1/5, dec., Ozana, Trapezului, sector 3 **95.760 €;** ☎0766.228.698/ 0732.867.721 pallady.apartaments01@gmail.com

770. **Targu** Neamt | Apartament 2 camere | 51mp | dec. | B8348 dec., et. 10/10, 51 mp, 1974, **68.300 €;** ☎0740.100.802 robert@pyfrealestate.ro

771. **Teiul** Doamnei adiacent, bloc 1982, reabilitat termic, boxa la subsol, 50 mp. semidec., et. parter, 50 mp, 1982, **73.000 €;** ☎0722.323.657 marius@vectorimobiliare.ro

772. **Teiul** Doamnei, dec., et. 4/10, 55 mp, 1985, apartament 2 camere dec., 55 mp, et 4, bloc reabilitat constructie 1985, renovat, cu imbunatatiri, camere mari, zona linistita, loc parcare ADP, aproape magazine, parcuri, STB, scoli, gradinite, UTCB **105.000 €;** ☎0733.161.954

773. **Teiul** Doamnei, Lacul Tei, Parc, stradal semidec., et. 6/10, 41 mp, 1976, poz. de exceptie, et. 6/10, cf. 2, semidec., 41 mp, vedere pe spate

Imobiliare vânzări 3 CAMERE

836. **Titan,** vanzare apartament 2 camere, semidec., et. 2/10, 52 mp, 1972, Lucretiu Patrascanu, Piata Minis vanzare apartament 2 camere etajul 2, fara imbunatatiri, semidec., zona verde, aproape de metrou, parc, scoli, gradinite, piata **83.500 €;** ☎0724.485.211 lcluminita7@gmail.com

837. **Titan,** vanzare apartament 2 camere. semidec., et. 8/11, 54 mp, 2009, Complex 2009 Rasarit de Soare vanzare apartament 2 camere etajul 8P+11, complexul are paza permanenta montorizare, loc de joaca amenajat in interior, situat in imediata apropiere a supermarketului Auchan, Lidl, sala sport World Class, **87.000 €;** ☎0724.485.211 caramihailuminita@gmail.com

838. **Titan,** vav parc IOR si 5 minute metrou, semidec., et. 1/10, 51 mp, 1968, chiar la Scoala 195, strada Rotunda, orientat catre est, bloc reabilitat, renovat, mobilat si utilat, gresie, faianta, parchet, termopane, usa metalica, aer conditionat, credit **92.000 €;** ☎0732135467 adriangeambei@yahoo.com

839. **Titulescu,** Banu Manta, bloc dupa cutremur, 58 mp, dec., 4/10. dec., et. 4/10, 58 mp, 1979, **131.000 €;** ☎0770.310.802 andrei@vectorimobiliare.ro

840. **Toporasi,** semidec., et. 1/4, 32 mp, 1978, ap. 2 cam. confort 2, etaj 1, centrala proprie, izolare termica exterioara, parchet, gresie, necesita renovare usoara. **38.000 €;** ☎0761.087.307

841. **Trapezului,** Theodor Pallady apartament 2 camere dec., et. 2/5, 59 mp, 2016, **90.000 €;** ☎0723.578.514 lylyionescu@yahoo.com

842. **Tunari,** comision 0, ap. 2 cam., lux, nou 2024, mobilat, 63 mp, parcare. dec., et. 1/2, 63 mp, 2023, **99.800 €;** ☎0765.622.276 contact@dinoiuimobiliare.ro

843. **Tunsu** Petre, Zetari, semidec., et. 3/4, 40 mp, 1975, 2 camere, cf. 2 semidec., gresie, faianta, parchet, termopan, centrala termica, balcon, mobilat, utilat, liber, **31.500 €;** ☎0787.638.327/ 0762.966.973 neacsunela.nela@yahoo.com

844. **Turda** cu Mihalache dec., et. 1/10, 63 mp, 1980, Proprietar exclus agentii. Apartament elegant, stradal (Turda), spatios si luminos, complet utilat si mobilat, doua balcoane mari, dressing cu masina de spalat - liber se vinde asa cum arata in fotografii. Strada Turda 114, bloc 35, scara A **130.000 €;** ☎0770.411.542

845. **Unirii** dec., et. parter/6, 71 mp, 2022, ideal investitie exclusivist, ocazie, **199.000 €;** ☎0753.075.109

846. **Unirii** | Apartament 2 camere | 70mp | dec. | B8296 dec., et. 4/9, 70 mp, 1990, **220.000 €;** ☎0740.100.802 sahin@pyf-realestate.ro

847. **Unirii** | Apartament 2 camere | 72mp | dec. | B8468 dec., et. parter/3, 72 mp, 2023, **195.000 €;** ☎0740.100.802 sahin@pyf-realestate.ro

848. **Unirii,** dec., et. 3/7, 64 mp, 2025, Va oferim spre cumparare un apartament de 2 camere 64 mp, dec. in zona Unirii, finisat complet cu finisaje de ultima generatie. Imobilul este in stadiu de constructie si poate fi predat in luna Iulie 2025 . **270.000 €;** ☎0758.041.197 office@gamainvest.ro

849. **Unirii,** pe Matei Basarab intersectie Traian, 15 minute metrou dec., et. parter/4, 63 mp, 1998, Apartamentul dispune de 2 camere, 2 bai, 2 debarale si un hol foarte spatios. Decomandat, cu o suprafata totala de 63 m patrati, **131.000 €;** ☎0732135471 ramax10@yahoo.com

850. **Unirii,** pe Matei Basarab intersectie Traian, 15 minute metrou, dec., et. parter/4, 63 mp, 1998, Apartamentul este utilat si mobilat complet, alaturi de toate electrocasnicele necesare. Incalzirea se face prin calorifere, are parchet, gresie, faianta, usi interioare de lemn, usa metalica la intrare si 2 aparate de aer conditionat. **131.000 €;** ☎0728777132 adriangeambei@yahoo.com

851. **Unirii,** Piata Alba Iulia, semidec., et. 7/7, 65 mp, 2006, Unirii Bulevard, Naturalia, stradal, apartament 2 camere, etaj 7/7, suprafata 65 mp, semidec., balcon 10 mp, bloc monolit, constructie 2006, cadastru, intabulare, liber, **148.000 €;** ☎0722.359.898 office@interpartes.ro

852. **Unirii,** Strada Traian intersectie Matei Basarab, 15 minute metrou, dec., et. parter/4, 63 mp, 1998, stradal, vedere spate, complet mobilat si utilat modern, instalatii electrice si sanitare schimbate, 2 gr sanitare, geam baie, usi interioare lemn, usa metalica, 2 aparate aer conditionat, blocul este in curs de reabilitate in acest an **131.000 €;** ☎0732135468 adriangeambei@yahoo.com

853. **Unirii,** Zepter, dec., et. 1/4, 77 mp, 1938, Bazarul Imobiliar va propune spre achizitie un apartament cu 2 camere situat la etajul 1 intr-un bloc S+P+3+M, construit in 1938, neincadrat in clasa de risc seismic (U3), in zona Unirii, Zepter **89.000 €;** ☎0762.762.636/ 0742.762.636 armando@armando.ro

854. **Unirii-** Alba Iulia semidec., et. 8/9, 53 mp, 1995, garsoniera dubla, 53mp, 8/9, renovata, curata, intrare si vedere stradala, mijloace de transport n comun! **119.000 €;** ☎0744.650.350 mellapo@gmail.com

855. **Universitate,** Cismigiu, Victoriei, Sala Palatului, semidec., et. 6/6, 43 mp, 1961, proprietar, ultracentral, langa Universitatea de Medicina si Drept, lux, renovat complet, totul nou, toate instalatiile schimbate, deosebit, liber, disponibil imediat **105.996 €;** ☎0722.661.064

856. **Vadul** Nou, Ferentari, semidec., et. 2/4, 40 mp, 1975, Livezilor, cf. 2 semidec. 2/4, imbunatatiri, liber cadastru, intabulare, aproape de Profi, Lidl, zona linistita **38.000 €;** ☎0787.638.327/ 0762.966.973 neacsunela.nela@yahoo.com

857. **Valea** Argesului | Apartament 2 camere | 38mp | dec. | B9051 dec., et. 6/10, 38 mp, 1972, **74.000 €;** ☎0740.100.802 robert@pyfrealestate.ro

858. **Vatra** Luminoasa et. 7/8, 55 mp, 1988, 3 min Metrou Piata Muncii / Parc Maior Coravu 2camere cf.1 etaj intermediar bloc1988 Are g+f+t+um+a/c Zona aflata semi central Bd Decebal Calarasilor Piata Alba Iulia Dristor Baba Novac Mihai Bravu Iancului Ferdinand Pantelimon Mega Mall Of.18 J **116.000 €;** ☎0727.827.197

859. **Vatra** Luminoasa, 10 min Metrou Piata Iancului / Parc 2 camere cf.1 etaj inferior pe mijloc bloc reabilitat Renovarea recenta include g+f+t+usi noi+ instalatii noi Are intabulare si accept credit Zona aflata semicentral aproape M Bravu Obor Mosilor Stefan cel Mare **79.900 €;** ☎0727.827.197

860. **Vatra** Luminoasa, metroul Iancului, 5 minute semidec., et. parter/10, 47 mp, 1965, Ap. 2 camere semidec. cu interior curat si imbunatatiri, pozitionat intr-un bloc reabilitat in Vatra Luminoasa la parter cu vedere pe spate. Acte efectuate liber. Apropiere metroul Iancului Muncii Parcul National Ciurea. **79.900 €;** ☎0771.791.542 agentie4@mauwis.ro

861. **Vitan** Barzesti, dec., et. 11/13, 53 mp, 2007, Vitan Rin Grand Hotel, apartament cu 2 camere mobilat si utilat, et. 11/13, an 2007, vanzare: cash 49900 euro + rate la dezvoltator sau schimb auto valoare 50000 eur + rate la dezvoltator. **49.900 €;** ☎0757.522.847 daniela.galaxysolutions@gmail.com

862. **Vitan** Barzesti- Rin Grand Hotel - inclus loc de parcare dec., et. 1/11, 67 mp, 2008, Apartament 2 camere, dec., An Imobil 2008, 61 mp utili, 67 mp total, etaj 1/11, Balcon, mobilata, utilata, **87.000 €;** ☎0750.441.664

863. **Vitan,** Apartament 2 camere dec., 51mp, mobilat si utilat, dec., et. parter/8, 51 mp, 1984, Vand apartament 2 camere dec., la parter in zona Kaufland Mihai Bravu, proaspat renovat, bloc izolat termic, ocupabil imediat **100.000 €;** ☎0726.323.887 andaopot@directproprietar.ro

864. **Zetari,** Baciului dec., et. 2/4, 38 mp, 2 camere cf. 2, mobilat, utilat, termopane, gresie, faianta, parchet, liber, accept si credit, zona Baciului Profi, scoala langa bloc, gradinita, pret disc., **40.000 €;** ☎0763.581.790

865. **Zona** de Nord- Leroy Merlin - bloc 2016 dec., et. 1/5, 66 mp, 2016, Ap cu doua camere superb, dec., mob si ut, luminos, cu 2 bai , perfect pentru un cuplu ce activeaza in zona de nord a capitalei, mai exact, pe Sos. Chitilei, langa Leroy Merlin. **99.000 €;** ☎0734.829.168 prosper.rad@gmail.com

Apartamente 3 camere

1. **1 Decembrie** 1918 metrou 2 min semidec., et. 1/4, 67 mp, 1970, Theodor Pallady, chiar pe Armenis, bloc curat, etajul 1/4, semidec., bucatarie mare, necesita renovare **87.000 €;** ☎0732.135.471

2. **1 Decembrie** 1918, 10 minute metrou, chiar la Auchan pe Jean Steriadi semidec., et. 4/10, 64 mp, 1970, bloc stradal, reabilitat, vedere mixta, bucatarie mare, balcon, termopane, usa metalica, scara curata, lift **90.000 €;** ☎0732.135.471 ramax10@yahoo.com

3. **1 Decembrie** 1918, 3 camere dec. dec., et. 4/4, 64 mp, Vand apartament 3 camere, confort 1 dec., zona Trapezului, la 7 min. de mers pe jos de statia de metrou 1 Decembrie 1918. Liber de orice sarcini, disponibil imediat. Direct la proprietar, fara agenii imobiliare. **95.000 €;** ☎+447485128653 sandutheodor20@gmail.com

4. **1 Decembrie** 1918, Piata Trapezului semidec., et. 1/4, 65 mp, 1968, etajul 1/4, renovat, bucatarie mare, situat la 5 minute metrou, bloc curat, vecini linistiti **105.000 €;** ☎0732.135.467 ramax2016@yahoo.com

5. **1 Decembrie** 1918, Theodor Pallady semidec., et. 1/4, 68 mp, 1968, chiar pe Armenis, bloc curat, etajul 1/4, semidec., bucatarie mare, necesita renovare. **87.000 €;** ☎0732.135.467 ramax2016@yahoo.com

6. **1 Mai** Vanzare apartament 3 camere - Metrou 1 Mai Ag. - Com. 0% semidec., et. 7/7, 56 mp, 1961, **94.990 €;** ☎0744.192.559 iosif.biro@kw.ro

7. **13 Septembrie** - Sebastian, 3 camere dec. 76 mp, bloc 1988 dec., et. 6/8, 76 mp, 1988, comision 0%, 13 Septembrie + Sebastian, str. George Cristian Stanciu, bloc retras, an 1988, etaj 6/8, dec., 76 mp, 2 bai, 1 balcon, renovat, semimobilat, foarte liniistit, apartament liber, pret negociabil, comision zero **129.000 €;** ☎0721.471.702 adrian@sincronimobiliare.ro

8. **13 Septembrie,** Dumbrava Noua, dec., et. 6/8, 77 mp, 1986, Sebastian Parc, 3 camere, dec. (hol H), et. 6/8, an 1986, 2 gr. san., imobil izolat termic, loc parcare ADP, **119.828 €;** ☎0724.990.855 circiumaruclaudiu@gmail.com

9. **13 Septembrie,** Marriott, dec., et. 3/9, 90 mp, 1983, apartament 3 camere, dec., etaj 3/9, bloc din 1983, suprafata 90 mp, 2 gr. sanitare, vedere mixta, **190.000 €;** ☎0733.879.988 george@grandcasa.ro

10. **13 Septembrie,** stradal, proprietar direct, semidec., et. 7/10, 72 mp, 1990, vand apartament 3 camere, vedere stradala panoramica in intersectie, se vinde mobilat. Cadastru. Amplasat la 800 m de Palatul Parlamentului si Hotel Marriott, locatie excelenta. Oferta si fotografii reale, **130.000 €;** ☎0735.112.299

11. **Alba** Iulia, rond dec., et. 3/8, 80 mp, 1995, momentan inchiriat **225.000 €;** ☎0770.810.694 agentie14@mauwis.ro

12. **Alexandriei** Cora -3 camere Tip A 73mp mega discount dec., et. 1/parter, 73 mp, 2024, **91.900 €;** ☎0737.282.225 vanzari@oxyresidence.ro

13. **Alexandriei,** Smaraldului. semidec., et. 3/3, 90 mp, 2011, Comision zero, mobilat si utilat complet, incalzirea centrala termica Ariston. Terasa generoasa 13 mp si loc de parcare in proprietate. La 200 m de statiile 484 si 485. **79.500 €;** ☎0744.778.087 claudiu.hategan@kpimobiliare.ro

14. **Alexandru** Obregia, Piata Straduintei, apartament 3 camere. semidec., et. 5/9, 69 mp, 1965, **77.000 €;** ☎0731.510.854 adrian.cantia@zonadesud.ro

15. **Alexandru** Obregia, Straduintei, apartament 3 camere, promotie, semidec., et. 5/9, 69 mp, 1975, **77.000 €;** ☎0737.500.384 zina.epure@zonadesud.ro

16. **Antiaeriana** - Oxy Residence, 3 camere 103 m dec., et. 1/parter, 103 mp, 2024, **121.900 €;** ☎0737.282.225 vanzari@oxyresidence.ro

17. **Antiaeriana** - Oxy Residence, 3 camere 83 mp dec., et. 1/parter, 83 mp, 2024, **97.900 €;** ☎0737.282.225 vanzari@oxyresidence.ro

18. **Antiaeriana** | Apartament 3 camere | 65mp | dec. | B8841 dec., et. 3/4, 65 mp, 1973, **75.000 €;** ☎0740.100.802 gabriel@pyfrealestate.ro

19. **Antiaeriana-** 3 Camere Tip 3 mobilat si utilat nou! dec., et. 1/parter, 100 mp, 2024, **118.900 €;** ☎0737.282.225 vanzari@oxyresidence.ro

20. **Antiaeriana-** 3 Camere Tip A mobilat si utilat nou! dec., et. 1/parter, 73 mp, 2024, **88.900 €;** ☎0737.282.225 vanzari@oxyresidence.ro

21. **Antiaeriana-** 3 Camere Tip B mobilat si utilat nou! dec., et. 1/parter, 83 mp, 2024, **99.900 €;** ☎0737.282.225 vanzari@oxyresidence.ro

22. **APARTAMENT** 3 CAMERE BLOC FINALIZAT TERASA 7 semidec., et. 4/4, 66 mp, 2022, **93.097 €;** ☎0722.681.655 office@romania-invest.ro

23. **APARTAMENT** 3 CAMERE DEC. 79 MP dec., et. parter/4, 79 mp, 2022, **100.760 €;** ☎0722.681.655 office@romania-invest.ro

24. **Apartament** in bloc butique cu parcare si curte privata, metrou Gorjului. dec., et. 1/2, 62.00 mp, 2007, **130.000 €;** ☎0720.100.074 veronica.manolache@goldmcbimobiliare.ro

25. **Apusului** | Apartament 3 camere | 45mp | semidec. | B8573 semidec., et. 9/10, 45 mp, 1972, **60.000 €;** ☎0740.100.802 razvan@pyfrealestate.ro

26. **Apusului** | Bacriului | Apartament 3 camere | 86mp | duplex | B5647 et. 3/3, 86 mp, 2011, **85.000 €;** ☎0740.100.802 razvan@pyfrealestate.ro

27. **Auchan** Vitan | Apartament 3 camere | semidec. | 65mp | B9064 semidec., et. 7/10, 65 mp, 1970, **135.000 €;** ☎0740.100.802 sahin@pyfrealestate.ro

28. **Aurel** Persu, parc Tudor Arghezi, apartament 3 camere cu 2 bai dec., et. 2/5, 73 mp, 2024, **91.900 €;** ☎0769.030.406 lulian.sudimob@gmail.com

29. **Avangarde** Residence | Apartament 3 camere | 62mp | dec. | B8208 dec., et. demisol/8, 62 mp, 2018, **69.500 €;** ☎0740.100.802 robert@pyfrealestate.ro

30. **Aviatiei,** bd. Alexandru Serbanescu semidec., et. 3/3, 78 mp, 1988, Pozitionare foarte buna, bd. Alex. Serbanescu in plan secund, ap .3 camere situat intr-un bloc reabilitat termic, avand vederea mixta, 2 bai, 2 balcoane, debara, boiler pt. apa calda, in stare buna-locuibil imediat, mobilat, cadastru- intabulare- energetic **173.000 €;** ☎0722.614.867

31. **B-dul** 1 Decembrie 1918, vedere mixta discutabil dec., et. 1/4, 70 mp, 1970, Vanzare 3 camere dec.e Imobil reabilitat, contor gaze individual, balcon tip logie vedere mixta B-dul 1 Decembrie 1989 vedere spate, cadastru intabulare, certificat energie, zona verde, mijloace transport, autobuze, tramvai, scoala, licee, gradinita, Auchan, Lidl, Kaufland, DITL, apartament liber, pret vanzare 74000 E discutabil, an constructie inainte de 1970, **74.000 €;** ☎0722.414.299

32. **Baba** Novac - Piata Muncii - Dristor dec., et. 9/10, 70 mp, 1970, Strada 7 DrumuriApartament de 3 camere dec., Apartamentul este renovat modest: gresie faianta, parchet, termopan, usa metalica, aer conditionat.Geam la baie. Se poate vinde mobilat si utilat daca se doreste.Liber. Toate actele **92.000 €;** ☎0769.651.162

33. **Baba** Novac, 10 minute metrou Muncii, restaurant Rucar, dec., et. 9/10, 69 mp, 1970, Blocul este reabilitat, scara curata, 2 lifturi.Apartamentul este dec., are balcon pe sufragerie si bucatarie, geam baie, gresie, faianta, parchet, termopane, usa metalica si este liber!Actele sunt la zi si se accepta credit ipotecar. **92.000 €;** ☎0728.777.132 adriangeambei@yahoo.com

34. **Baba** Novac, restaurant Rucar dec., et. 9/10, 69 mp, 1970, Apartament de 3 camere situat in Baba Novac, la 5 minute de intrarea in parcul IOR.Bloc reabilitat, et 9, suprafata 69 mp, dec., cu balcon pe sufragerie si bucatarie, geam la baie, gresie, faianta, parchet, termopane, usa metalica. **90.000 €;** ☎0732.135.471 ramax10@yahoo.com

35. **Baba Novac- Parc IOR dec., et. 1/1, 84 mp, 1957, Campia Libertatii Parc IOR: 3 cam-posibilitate 4, 84 mp utili ,etajul1/1, 2 bai, 2 dormitoare mari,renovat 2022, gradina privata, renovat 2022, 5 min Parc IOR,1 min Penny,10 min Metrou Dristor, disc. Se accepta credit. 184.900 €; ☎0749.117.424**

36. **Baciului,** Zetarilor, semidec., et. 2/10, 50 mp, 1972, 3 camere, etajul 2/10, balcon inchis, 50 mp, scara foarte curata, liber, toate actele, scoala si cresa langa bloc, Profi, Mega aproape, **52.000 €;** ☎0732.135.467 ramax2016@yahoo.com

37. **Baicului,** et. 2/4, inchiriez/vand ap. 3 camere, cf. 1, ☎0772.005.954

38. **Baneasa** dec., et. 2/2, 109 mp, 2009, Pipera- Gradina Zoo, etaj 2, dec centrala proprie noua mobilat utilat complet, garaj boxa terasa doua grupuri sanitare, masina de spalat vase,terasa, boxa garaj masina de spalat vase, centrala proprie. **168.000 €;** ☎0722.966.684

39. **Baneasa,** lancu Nicolae dec., et. 3/3, 112 mp, 2016, Jolie Ville-stradal, etaj 3 cu lift, foarte luminos, mobilat si utilat premium Mobexpert, finisaje de calitate, acces rapid catre zona de nord, acte la zi, vecinatati: Pipera, Aviatiei, DN1 **220.000 €;** ☎0723.460.200 sweethome_imob@yahoo.com

40. **Baneasa,** Sisesti, Panorama Lake apartament 3 camere 2 bai, terasa 15 mp dec., et. 8/11, 87 mp, 2023, Va ofer spre vanzare un apartament cu 3 camere in complexul rezidential Panorama Lake zona Sisesti situat la 500 metri de statia de metrou Straulesti. Apartamentul dispune de o suprafata totala utila de 87 mp. **250.000 €;** ☎0758.098.917/ 0758.098.905 georgian.draghia@gmail.com

41. **Basarabia** Apartament cu 3 camere Bulevardul Basarabia Piata Muncii | ETAJ 2 dec., et. 2/11, 66 mp, 1963, **74.900 €;** ☎0771.005.005 olarunormund@gmail.com

42. **Basarabia** - National Arena dec., et. 11/12, 66 mp, 1974, Patinoar, apartament 3camere, etaj 11 din 12, dec., 66 mp, 1 gr. sanitar, bloc anvelopat, an constructie 1974 **90.000 €;** ☎0726.428.565/ 0724.306.686 gabybudu@gmail.com

43. **Basarabia** - National Arena dec., et. 11/12, 66 mp, 1974, Patinoar, apartament 3camere, etaj 11 din 12, dec., 66 mp, 1 gr. sanitar, bloc anvelopat, an constructie 1974 **90.000 €;** ☎0726.428.565/ 0724.306.686 gabybudu@gmail.com

44. **Basarabia** -Stadionul National 3 camere dec., et. 5/11, 60 mp, 1965, **110.000 €;** ☎0720.721.735 marcela.tupea@goldmcbimobiliare.ro

45. **Basarabia,** dec., et. 11/11, 67 mp, 1963, K Imobiliare propune spre vanzare Basarabia Parcul National, apartament 3 camere dec., suprafata 67 mp, etajul 11, an constructie 1963, necesita amenajari **88.000 €;** ☎0724.226.342/ 021.312.59.99 cristian@k-imobiliare.ro

46. **Basarabiei,** Pescarusului, apartament 3 camere. dec., et. 1/8, 69 mp, 1983, **110.000 €;** ☎0723.578.514 lylyionescu@yahoo.com

47. **Bd** Unirii | Apartament 3 camere | dec. | 75mp | B9060 dec., et. 1/8, 75 mp, 1990, **330.000 €;** ☎0740.100.802 sahin@pyfrealestate.ro

48. **Bd.** Chisinau, Mega Mall apartament 3 camere semidec., et. 2/8, 75 mp, 1983, **125.000 €;** ☎0723.578.514 lylyionescu@yahoo.com

49. **Berceni** Aparatorii Patriei ideal credit bancar dec., et. 7/8, 65 mp, 1986, anul 1986 apartament 3 camere, dec., confort I, etaj 7/8, pozitie buna, 5 min metrou Aparatorii Patriei. Apartamentul nu are imbunatatiri recente . Este curat si spatios **98.000 €;** ☎0720.039.035 columbia.imobiliar@yahoo.com

50. **Berceni** Metrou - acte gata 3 camere cu 2 bai - 2 balcoane dec., et. 4/6, 78 mp, 2023, **122.625 €;** ☎0725.957.934 silviu.cioaba@zonadesud.ro

51. **Berceni,** Bacalbasa, ideal credit bancar, dec., et. 2/4, 72 mp, 1984, apartament 3 camere, confort 1, dec., etajul 2/4, centrala de apartament, 2 balcoane, situat intre sos. Berceni si sos. Oltenitei, fara imbunatatiri recente, cadastru, intabulare, **99.500 €;** ☎0720.039.035/ 0720.039.035 columbia.imobiliar@yahoo.com

52. **Berceni,** bd. Brancoveanu 3 camere dec., et. 4/4, 59 mp, 2016, **95.000 €;** ☎0722.652.640 daniel.iancu@zonadesud.ro

53. **Berceni,** Luica, 3 camere, cf. 2, 4/10, bl realitilat, termopan, curat, liber, acte la zi, **56.000 €;** ☎0766.862.569

54. **Berceni,** Luica, ideal credit bancar. semidec., et. 4/10, 49 mp, 1973, Apartament 3 camere, confort 2, bloc reabilitat termic in anul 2023, an constructie 1973, etaj 4/10, fara imbunatatiri. In apropiere se afla, piata, magazine, STB linia 102, 116, 5 statii metrou piata Sudului. Apartamentul are termopane si usa metalica, balcon in afara blocului, **56.000 €;** ☎0720.039.035 columbia.imobiliar@yahoo.com

55. **Berceni,** Metalurgiei vav de Carrefour cu Panorama semidec., et. 10/11, 69 mp, 2022, Turnu Magurele, apartament 3 camere, 2 bai, constructie 2022, vedere panoramica, 69 mp, etaj 10/11, 2 lifturi, finisaje de calitate, balcon mare, acces stradal, 10 minute de metrou, facilitati, mobilat si utilat, **117.000 €;** ☎0722.241.794 bogdan.ilioiu@gmail.com

56. **Berceni,** Metalurgiei, Cultural piata dec., et. 7/10, 70 mp, 1979, Apartament Berceni, Fullimobiliare oferta mobilat renovat, dec., 7/10, bloc reabilitat, termopan, 1 grup sanitar, geam la baie, 1 balcon inchis, piata magazine, scoli, liceu. **108.000 €;** ☎0722.217.638 viofull@yahoo.com

57. **Berceni,** Metrou IMGB, Pasarela, str. Solstitiului, dec., et. 2/3, 69 mp, 2023, dezvoltator imobiliar vinde 3 apartamente cu 3 camere, et.1-3/3, dec., 2 balcoane inchise, aer conditional, finisaje lux, mobilate si utilate, total nou, loc parcare inclus in pret, **100.000 €;** ☎0724.396.201

58. **Berceni,** Piata Resita semidec., et. parter/4, 63 mp, Vand apartament cu 3 camere confort 1, semidec., situat la P, bloc cu 4 etaje, renovat integral, centrala termica, bloc reabilitat termic in anul 2020 in Berceni, zona Piata Resita. **90.000 €;** ☎0724.878.293

59. **Berceni,** Piata Resita nr. 5, semidec., et. 3/4, 46 mp, 1980, Apartament 3 camere, confort 2, semidec., situat la etajul 3/4, in suprafata de 46 mp, liber, bloc reabilitat, stradal, imbunatatiri, particular **55.000 €;** ☎0731.461.711 staicu.aurelian@yahoo.ro

60. **Berceni,** posibilitate montare centrala, negociabil. dec., et. 8/10, 60 mp, 1972, Exista termopan in fiecare camera. Instalatia sanitara este schimbata. Apometre si repartitoare. Exista aer conditionat pe hol. La baie avem geam. La achizitia apartamentului se poate pune la dispozitie o boxa. Pret negociabil, **77.000 €;** ☎0753.613.458 godalex409@gmail.com

61. **Berceni,** Sos.Oltenitei, Piata Sudului, 3 camere, etajul 1, centrala gaz semidec., et. 1/8, 70 mp, 1981, Apartament cu 3 camere, 2 grupuri sanitare, etajul 1/ 8, centrala termica individuala, balcon inchis cu termopan, contorizat, aer conditionat, usa metalica. Proximitatii fata de transportul public si accesului la centre comerciale, parcuri si scoli. **110.000 €;** ☎0724.798.495 lonut.lotca@topis.ro

62. **Berceni,** Sudului dec., et. 8/8, 68 mp, 1983, strada Parincea apartament 3 camere confort 1 dec. etaj 8/8 fara imbunatatiri bloc reabilitat construit in anul 1984 apropiere metrou 2-3 minute de mers pe jos **80.000 €;** ☎0773.910.634

63. **bld.** Timisoara dec., et. 1/10, 65 mp, 1978, exclusiv agentia Public imob ofera spre vanzare 3 camere dec. etj1/10 2 balcoane termopan **85.000 €;** ☎0729.954.445 publicimob2000@yahoo.com

64. **Bragadiru,** Str. Armistitiului, dec., et. 2/2, 86 mp, 2013, CRSImobiliare Agentie Imobiliara va ofera sprę vanzareapartament 3 camere Bragadiru A– str. Armistitiului. Comision 0% la cumparator! Apartament deosebit! Loc parcare inclus! Pod propriu! Localizare excelenta!An 2013, et. 2, SU - 86 mp, 2 balcoane, loc parcare, centrala proprie. **79.500 €;** ☎0736.333.063 florin.stanica@crsimobiliare.ro

65. **Brancoveanu** ideal credit 70 mp, 1976, o statie metrou apartament 3 camere, dec., etajul 1/4, anul 1976, parcare cu contract Primaria sectorului 4. Atentie, apartamentul nu are balcon, Se vinde mobilat si utilat complet Cadastru ,intabulare acceptam credit bancar . **90.000 €;** ☎0720.039.035/ 0720.039.035 columbia.imobiliar@yahoo.com

66. **Brancoveanu** ideal credit bancar et. 2/4, 65 mp, 1974, Negociabil, pret discutabil, apartament 3 camere, et 2/4, bloc In apropiere bulevardului C-tin Brancoveanu. in se afla apropiere scoala Elena Farago. Este un apartament,izolat termic si fonic. Apartamentul are boxa de depozitare in subsolul blocul **83.000 €;** ☎0720.039.035 columbia.imobiliar@yahoo.com

67. **Brancoveanu** Izvorul Rece Gazarului dec., et. 3/4, 65 mp, 1976, Apartament 3 camere, confort 1, dec., etajul 3/4 ,curat, mobilat si utilat, bloc reabilitat termic. Apartamentul are loc parcare de la primarie, cadastru, intabulare, 3 miute Stb, 3 statii metrou piata Sudului sau Brancoveanu **86.000 €;** ☎0720.039.035 columbia.imobiliar@yahoo.com

68. **Brancoveanu,** Alexandru Obregia in vila loc parcare semidec., et. parter/2, 63 mp, 2023, apartament etajul P/2, in vila constructie 2023, finisaje premium, la alegere, loc parcare, suprafata 63 mp, proiect modern, zona vile, la 13 minute de metrou piata Sudului, parc, locuri de joaca **135.000 €;** ☎0722.241.794 bogdan.ilioiu@gmail.com

69. **Brancoveanu-** Secuilor Metrou semidec., et. 3/4, 64 mp, 1970, 10 minute 3/4 semidec, confort 1,zona civilizata, parchet, gresie, faianta,baie bucatarie necesita renovare, Mega Image, Budimex, gradinita, cresa, scoala 190, **83.000 €;** ☎0785.225.855/ 0767.377.376 madalinmarvis@yahoo.com

70. **Bucur** Obor dec., et. 6/10, 68 mp, 1980, Particular, vand ap 3 camere, vizavi Bucur Obor, dec., etaj 6/10, suprafata utila 68,24, bloc reabilitat, 2 balcoane, an constructie 1980, vedere mixta, foarte bine compartimentat. Apartamentul necesita renovare. In proximitate este Piata Obor, vizavi este magazinul Bucur Obor, avem acces facil la mijloacele de transport in comun, metrou si parcul din fata Primariei Sector 2. **118.000 €;** ☎0745.095.773 george_tomy@yahoo.com

71. **Bucur** Obor, Piata Obor, Mihai Bravu 3, dec., et. 6/10, 73 mp, Situat in inima comerciala a orasului, apartament dec., spatios, luminos, bine izolat termic si fonic, cu acces imediat la piata, centre comerciale, mijloace de transport, metrou, scoli, viata sociala. **131.500 €;** ☎0744.349.967 officerero@gmail.com

72. **Bucuresti** - Magurele, zona Calea Rahovei et. 1/4, 84 mp, 2024, vanzare apartamente de 2 si 3 camere in Complex Aristos Residence, dotari apartamente: usa de acces si usi interioare Pinum, ferestre tripan, pervaze de granit in balcoane si pe terase, gresie, faianta si parchet, customizate in functie de proprietar **81.500 €;** ☎0728.167.864 diaconul2006@icloud.com

73. **Bucuresti-** Magurele, zona Calea Rahovei, ansamblul Aristos Residence dec., et. 1/3, 83 mp, 2024, blocurile contin cate 19 apartamente in fiecare cladire. Disponibile spre vanzare sunt: garsoniere de tip Studio si apartamente cu 2 si 3 camere. Apartamentele pozitionate la parterul cladirilor beneficiaza de gradini personale **81.500 €;** ☎0728.167.864 diaconul2006@icloud.com

74. **Bucuresti-Magurele,** zona Calea Rahovei, dec., et. 3/4, 2024, vanzare apartamente de 2 si 3 camere in Complex Aristos Residence, dotari apartamente: usa de acces si usi interioare Pinum, ferestre tripan, pervaze de granit in balcoane si pe terase, gresie, faianta si parchet, customizate in functie de proprietar **81.500 L;** ☎0728.167.864 diaconul2006@icloud.com

75. **Bucurestii** Noi | Apartament 3 camere | 78mp | Semidec. | B6782 semidec., et. 1/1, 78 mp, 1960, **130.000 €;** ☎0740.100.802 andrei@pyfrealestate.ro

76. **Bucurestii** Noi | Apartament 3 camere | dec. | 71mp | B8883 dec., et. 2/4, 71 mp, 2022, **161.900 €;** ☎0740.100.802 andrei@pyfrealestate.ro

77. **Bucurestii** Noi | Apartament 3 camere | Decomandat | B8685 dec., et. 1/2, 71 mp, 2017, **175.000 €;** ☎0740.100.802 andrei@pyfrealestate.ro

78. **Bucurestii** Noi | Apartament 3 camere | Semidec. | 61mp | B7161 semidec., et. parter/3, 61 mp, 2011, **179.000 €;** ☎0740.100.802 andrei@pyfrealestate.ro

79. **Calea** 13 Septembrie, Parc Sebastian dec., et. 7/7, 70 mp, 1984, Parc Sebastian, etaj 7/7, dec., 70mp, 2 grupuri sanitare, gresie, faianta, parchet, termopan, usa metalica, 3 aparate ac, boiler, instalatiile electrice si sanitare schimbate, fara probleme cu terasa, loc de parcare ADP **107.000 €;** ☎0765.348.367

80. **Calea** Dorobanti, dec., et. 2/8, langa Liceul German, 3 camere dec.e. Proprietar. Exclus agentii **210.000 €;** ☎0723.592.552

81. **Calea** Ferentari semidec., et. parter/4, 70 mp, 1960, Ambiant Concept va propune spre vnzare 3 camere Calea Ferentari 15 minute Piata Unirii , 2 minute Kaufland Salaj mobilat utilat complet finisaje premium, central gaze, apa contorizat separat la ApaNova, loc parcare, **77.000 €;** ☎0732.592.007 florentinaimob2@gmail.com

82. **Calea** Floreasca apartament cu 3 camere semidec., et. parter/3, 72 mp, 1960, **187.000 €;** ☎0771.005.005 olarunormund@gmail.com

83. **Calea** Floreasca apartament deosebit cu 3 camere semidec., et. parter/3, 73 mp, 1960, **189.000 €;** ☎0771.005.005 olarunormund@gmail.com

84. **Calea** Mosilor 296-ap. cu 3 camere de 70 mp., dec., in bloc retras stradal dec., et. 3/8, 65 mp, 1980, **139.900 €;** ☎0721.679.963 mihai.dumitrescu@imobiliare-acasa.ro

85. **Calea** Mosilor, intre Eminescu si Fainari, dec., et. 2/8, 73 mp, 1983, pozitionare foarte buna a blocului, fiind la 7 min. de metrou, intre Eminescu si Fainari, cu acces rapid catre centru, vederea in plan secund, an c-tie 1983, dec, 73 mp, 2 bai, baie cu fereastra, 2 lifturi, liber, cadastru, intabulare, se accepta credit, **139.000 €;** ☎0722.614.867/ 021.688.08.67

86. **Calea** Rahovei, dec., et. 6/10, 70 mp, 1981, Calea Rahovei, Strada Vicina, bloc reabilitat, 2 bai, 2 balcoane, acte la zi, neg., **85.888 €;** ☎0721.999.550/ 0720.415.511

87. **Calea** Vitan, Kaufland, 10 minute Dristor dec., et. 3/8, 70 mp, 1982, 10 minute metrou, bloc retras de la bulevard, la 2 minute de Kaufland, 10minute metrou, renovat complet, mobilat si utilat modern, bloc reabilitat, scoala si gradinita aproape de bloc 8 minute mall Vitan **147.000 €;** ☎0732.135.467 ramax2016@yahoo.com

88. **Calea** Vitan, Kaufland, Mihai Bravu, comision 0% vanzare 3 camere dec., et. 4/4, 71 mp, 1980, **112.000 €;** ☎0737.028.572 diana@axareal.ro

89. **Calea** Vitan, Kaufland, Mihai Bravu, comision 0%, vanzare 3 camere, dec., et. 4/4, 71 mp, 1980, **112.000 €;** ☎0737.028.572 diana@axareal.ro

90. **Calea** Vitan, la 2 minute de Kaufland, dec., et. 3/8, 70 mp, 1982, apartament 3 camere Calea Vitan, la 2 minute de Kaufland si 10 minute de metrou Dristor, blocul este reabilitat, an de constructie 1982, etaj 3, renovat complet, mobilat si utilat modern, scoala si gradinita aproape de bloc **147.000 €

Imobiliare vânzări 3 CAMERE

163. **Dristor,** pe strada Rm Valcea, 5 minute metrou dec., et. 3/10, 76 mp, 1983, Apartament 3 camere, situat in zona Dristor,str. Rm Valcea, bloc reabilita, din 1983, etaj 3,mobilat si utilat modern,renovat,2 grupuri sanitare,2 balcoane,instalatii electrice si sanitare noi, gresie, faianta, parchet, termopane, bucatarie mare,AC **148.000 €;** ☎0732.135.471 ramax10@yahoo.com

164. **Dristor,** Ramnicu Valcea semidec., et. parter/8, 66 mp, 1983, Dristor, Rm. Valcea, la 300 m de metrou, oportunitate de investitie comerciala, apartament 3 camere transformat in spatiu comercial, 66 mp, ideal pentru salon, birouri, cabinet dentar. Dispune de 2 grupuri sanitare si 1 baie cu cabina de dus. Bloc din 1983, cu centrala termica si acces direct din strada. O oportunitate excelenta pentru diverse activitati comerciale. **125.000 €;** ☎0724.867.067/ 0772.535.784 providerrealestate@gmail.com

165. **Dristor,** Ramnicu Valcea, semidec., et. parter/8, 66 mp, 1983, Dristor, Rm. Valcea, apartament 3 camere transformat in spatiu comercial, 66 mp, ideal pentru salon, birouri, cabinet dentar. Dispune de 2 grupuri sanitare si 1 baie cu cabina de dus. Bloc din 1983, cu centrala termica si acces direct din strada. O oportunitate excelenta pentru diverse activitati comerciale **125.000 €;** ☎074867067/ 0772.535.784 providerrealestate@gmail.com

166. **Dristor,** Rm Valcea apartament 3 camere semidec., et. 4/10, 69 mp, 1985, **120.000 €;** ☎0723.578.514 lylyionescu@yahoo.com

167. **Dristor,** sector 3, vis a vis de Auchan Vitan dec., et. 10/10, 71 mp, 1973, se vinde mobilat si utiliat. Ac, plita electrica, cuptor electric, frigider, masina de spalat rufe, tv. Instalatie electrica schimbata. Etaj tehnic deasupra. **114.000 €;** ☎0752.354.527 l_marius69@yahoo.com

168. **Dristor-** Ramnicu Sarat- Istriei semidec., et. 5/8, 71 mp, 1983, la o distanta de 6 minute pana la metrou, va oferim spre vanzare 3 camere SD, etajul 5/8, bloc reabilitat, fara imbunatatiri. Apartamentul are termopan , usa metalica. 5 minute Mall Parc Lake si IOR. **130.000 €;** ☎0733.154.800/ 0761.086.217 baraceanu.daniela@yahoo.com

169. **Dristor-** Ramnicu Valcea- 5 minute metrou -bloc 1983 dec., et. 3/10, 76 mp, 1983, 5 minute metrou, dec., 2 bai, 2 balcoane, renovat, bloc reabilitat, scara curata, **148.000 €;** ☎0732.135.467 ramax2016@yahoo.com

170. **Dristor-** Scolarilor -1 minut metrou dec., et. 7/10, 72 mp, 1982, dec., bloc 1982,reabilitat termic, panouri solare, lift nou, renovat complet, gresie, faianta, parchet, termoane, usa metalica **148.000 €;** ☎0732.135.467 ramax2016@yahoo.com

171. **Drumul** Taberei dec., et. parter/4, 65 mp, 1970, Ap. 3 cam dec, Drumul Taberei, et. P/4 sup 65mp, p, g, f, t, balcon inchis, boxa, curat, zona verde, usa metalica, bloc reabilitat, 2 grupuri sanitare, liber. **115.000 €;** ☎0733.126.321 b_mihail@yahoo.com

172. **Drumul** Taberei dec., et. 8/11, 90 mp, 2024, apartament 3 camere tip B, in complex Faza 6. **135.000 €;** ☎0734.737.737/ 0732.424.424 office@exigentdevelopment.com

173. **Drumul** Taberei dec., et. 9/11, 102 mp, 2024, Apartament 3 camere tip C in complex Plaza Residence Faza 6. **153.000 €;** ☎0734.737.737/ 0732.424.424 office@exigentdevelopment.com

174. **Drumul** Taberei dec., et. 3/4, 65 mp, 1973, Argesului, 3/4, dec., bloc reabilitat, termopan, usa metalica, parchet, gresie, faianta, balcon, boxa in acte, balcon, acte. **90.000 €;** ☎0769.088.540 cioran_ginac@yahoo.com

175. **Drumul** Taberei semidec., et. 2/10, 65 mp, 1970, Plaza, 2/10, renovat, mobilat si utilat complet, gresie, faianta, parchet, termopan, usa metalica, balcon, camara, 2 lifturi, acte, negociabil, **128.000 €;** ☎0769.088.540 cioran_ginac@yahoo.com

176. **Drumul** Taberei Cetatea Hristia semidec., et. 4/4, 63 mp, 1971, confort 1 semidecomadat etaj 4/4 fara probleme cu terasa balcon inchis suprafata 63mp costructie 1971 curat termopane usa metalica calorifere schimbate zona buna linstita liber toate actele bloc curat pret **73.500 €;** ☎0768.756.617

177. **Drumul** Taberei Penthouse cu terasa, intersectie Valea Oltului - Prelugirea Ghencea semidec., et. 5/5, 148 mp, 2012, **194.800 €;** ☎0748.889.926 ionut.stancu@imobiliare-acasa.ro

178. **Drumul** Taberei - Argesului dec., et. 4/4, 68 mp, 1973, 4/4, confort 1, dec., bloc reabilitat, imbunatatiri vechi, vedere dubla, balcon, boxa, se accepta si credit **72.900 €;** ☎0769.088.538

179. **Drumul** Taberei 34, semidec., et. 3/8, 74 mp, 1964, Drumul Taberei 34, 3/8, 2 balcoane, mobilat complet. Bloc cu risc seismic. **69.500 €;** ☎0721.245.343 maryuss2000@yahoo.com

180. **Drumul** Taberei bloc stradal dec., et. 10/10, 70 mp, 1975, bloc stradal cf 1 dec., 10/10 fara probleme cu terasa gresie, faianta, parchet termopan, usa metalica, cadastru intabulare, acces rapid metrou, stb supermarket, zona verde, civilizata merita vazut, **73.000 €;** ☎0733.647.899/ 0769.179.338 avantageimobiliare@gmail.com

181. **Drumul** Taberei Bucla semidec., et. parter/4, 64 mp, 1978, cf1, semidec., parter inalt/4 cu balcon inchis termopan, bloc 1978, gresie, faianta, termopan, UM,la minute de metrou Raul Doamnei. Ideal locuit sau investitie. **95.000 €;** ☎0770.467.814/ 0770.467.814

182. **Drumul** Taberei Romancierilor circular, et. 6/10, 65 mp, confort 1 , 6/10, bloc reabilitat, termopan , fara alte imbunatatiri, intabulare, cadastru, accept credit. **80.000 €;** ☎0730.125.007 dana.becherescu@gmail.com

183. **Drumul** Taberei Trei camere in Bucla, zona Str. Targu Neamt- Cetatea Histria. semidec., et. 4/4, 64 mp, 1973, **80.000 €;** ☎0760.654.542 george.concept@yahoo.com

184. **Drumul** Taberei Vladeasa Compozitorilor semidec., et. 5/8, 76 mp, 1981, confort 1, semidec., 5/8, 2 grupuri sanitare, g+f+p+t+um, intabulare, cadastru, accept , credit **89.000 €;** ☎0730.125.007 dana.becherescu@gmail.com

185. **Drumul** Taberei, dec., et. 3/11, 82 mp, 2024, Apartament 3 camere tip A complex nou Faza 6. **145.000 €;** ☎0734.737.737/ 0732.424.424 office@exigentdevelopment.com

186. **Drumul** Taberei, dec., et. 4/4, 59 mp, 1972, apropiere metrou, renovat, loc de parcare, ocazie, **69.990 €;** ☎0753.075.109

187. **Drumul** Taberei, dec., et. 9/10, 70 mp, 1979, Lunca Siretului, apartamentul se vinde mobilat si utilat, totul e de calitate si in stare impecabila, liber, comision 2% **104.000 €;** ☎0728.114.499/ 0724.350.992

188. **Drumul** Taberei, dec., et. 4/5, 100 mp, 2015, Valea Argesului, dec., etaj 4/5+ loc de parcare, mobilat si utilat, 2 bai, imbunatatiri personalizate, gresie, faianta, parchet, termopan, usa metalica, terasa, centrala termica, lift, acte **239.900 €;** ☎0769.088.540 cioran_ginac@yahoo.com

189. **Drumul** Taberei, semidec., et. 9/10, Valea Ialomitei vand apartament 3 camere, proprietar, in apropierea statiei de metrou, autobuz, tramvai, aproape de piata si supermarket, renovat. Relatii la telefon. **95.000 €;** ☎0722.762.035

190. **Drumul** Taberei, et. 5/10, Vand apartament 3 camere, Drumul Taberei, metrou Brancusi, et. 5/10, dec., 69 mp, bloc 1975, reabilitat termic, necesita renovare, **85.000 €;** ☎0723.938.518 letitiastancu06@gmail.com

191. **Drumul** Taberei, 1 Mai, bloc stradal, an 1980 semidec., et. 5/10, 77 mp, 1980, et. 5/8, cf. 1, semidec., curat cu mici imbunatatiri, 2 grupuri sanitare, bucatarie, generoasa, posibilitate centrala, balcon + multiple spatii de depozitare, bloc 1980, toate actele sunt la zi, scara curata, **120.000 €;** ☎0786.325.404

192. **Drumul** Taberei, Aleea Baiut, langa Metrou, Parc, Piata la 3 min dec., et. 1/10, 68 mp, 1977, **103.900 €;** ☎0741.214.215 elenapetrescu@realstart.ro

193. **Drumul** Taberei, Aleea Baiut, langa Metrou, Parc, Piata la 3 min dec., et. 1/10, 68 mp, 1977, **99.888 €;** ☎0741.214.215 elenapetrescu@realstart.ro

194. **Drumul** Taberei, Aleea Istru, bloc reabilitat+boxa dec., et. 4/4, 64 mp, 1974, et. 4/4, cf. 1, dec., toate imbunatatirile,se vinde ca in imagini, bloc reabilitat, balcon+spatii de depozitare, bucatarie generoasa, zona linistita, acces facil la STB inclusiv la Metrou Raul Doamnei, **85.000 €;** ☎0786.325.404

195. **Drumul** Taberei, ANL Brancusi, dec., et. 1/4, 75 mp, 2010, etajul 1/4, dec., 75 mp, gresie, faianta, parchet, termopan, aer conditionat, centrala de bloc, 2 grupuri sanitare, partial mobilat, balcon, acte facute, statia STB 93 langa bloc, distanta pana la metrou aprox. 8 min., accepta credit, **134.900 €;** ☎0765.348.367

196. **Drumul** Taberei, Ap cu 3 camere in Drumul Taberei, langa metrou C. Brancusi, Ale. Arinis nr 1 semidec., et. 5/10, 62 mp, 1973, **87.000 €;** ☎0759.018.615 traian.coroi@imobiliare-acasa.ro

197. **Drumul** Taberei, apartament 3 camere, bloc nou, imobil premium semidec., et. 2/3, 90 mp, 2026, Adresa exacta a imobilului este: Drumul Valea Doftanei nr. 95, Sector 6, BucurestiBlocul este dezvoltat pe un teren de 550 mp, pe 3 nivele, P+2+M, format din 6 apartamente cu 3 camere, cu acces pe o singura scara si lift pentru persoane.Imobilul are o fatada cu un design modern, structura de rezistenta este din beton iar peretii exteriori vor fi executati din caramida.Blocul va fi termoizolat cu vata bazaltica atat la exterior, pe fatada, cat si la interior, pe peretii despartitori.Ferestrele sunt foarte generoase (floor to ceiling - de jos pana sus), fiind construite pentru a raspunde tuturor nevoilor locatarilor si a asigura in acelasi timp intimitatea si confortul fiecarei familii.Apartamentele se vand finisate "la cheie", includ centrala termica, incalzire in pardoseala si calorifere port-prosop in bai, parchet, gresie, faianta, usi de interior si usa de intrare metalica, geamuri termopan cu tamplarie clasa Premium. Contorizarea utilitatilor se va face separat pentru fiecare apartament.Locatia este foarte usor accesibila, in imediata apropiera a parcului Constantin Brancusi, la cateva minute de statia de metrou Brancusi si la 90 m de statia STB - Linia 168, 93 Autobuz (Directia: Cartier Constantin Brancusi->Piata Romana).COMISION 0%-Pretul afisat include TVA (19%).Pretul total: 160.650 euro - negociabil. **160.650 €;** ☎0723.466.222

198. **Drumul** Taberei, Bd. Timisoara, Frigocom, dec., et. 1/10, 69 mp, 1977, et. 1/10, cf. 1, dec., 70 mp, spatios si bine compartimentat, 2 x balcoane, spatii de depozitare, luminos, necesita renovare, accepta credit, **85.000 €;** ☎0786.325.404

199. **Drumul** Taberei, bd.1 Mai, bloc 1978, et. 3/10, dec., liber, bucatarie 10 mp et. 3/10, 73 mp, 1978, dec., etaj 3/10, liber, 73 mp, curat, termopan, parchet, aer conditionat, usa metalica, situat aproape de metrou Favorit, scoli, STB **125.000 €;** ☎0722.336.927 oarfamarius@yahoo.com

200. **Drumul** Taberei, bd.1 Mai, etaj 2, centrala termica, 75 mp, loc parcare ADP semidec., et. 2/9, 75 mp, 1970, 75 mp, etaj 2, renovat 2021, amenajat cu centrala termica (camera tehnica cu geam), termopan, parchet, aer conditionat, usi noi, instalatii schimbate, situat aproape de Auchan, parcul/ piata Moghioros. **125.000 €;** ☎0722.336.927 oarfamarius@yahoo.com

201. **Drumul** Taberei, bloc dupa cutremur, 4 min. metrou Tudor Vladimirescu dec., et. 6/10, 64 mp, 1980, et. 6/10, dec., bloc 1977, termopan, usa metalica, gresie, faianta, parchet, mobiliet vintage, aces facil la Metrou Tudor Vladimirescu, Kaufland, Auchan, Piata si Parcul Moghioros la 4 min, toate actele la zi. **87.500 €;** ☎0786.325.404

202. **Drumul** Taberei, Bucla, semidec., et. 4/4, 63 mp, 1972, Bucla, etajul 4/4, gresie, faianta, termopan, usa metalica, aer conditionat, se poate vinde mobilat si utilat, 2 min. pana la metrou si statiile STB, acte facute, accepta credit, **75.000 €;** ☎0765.348.367

203. **Drumul** Taberei, Bucla, dec., et. 5/10, 70 mp, 1972, etajul 5/10, bloc reabilitat, dec., 2 balcoane, necesita imbunatatiri, acte facute, aproape de metrou, liber, accepta credit. **83.000 €;** ☎0765.348.367

204. **Drumul** Taberei, Bucla, langa Terasa Azurro, bloc reabilitat et. 4/10, 68 mp, langa statia de Metrou Raul Doamnei, et. 4/10, cf. 1, 68 mp, semidec., bloc reabilitat, mici imbunatatiri, poze si video la cerere, **95.000 €;** ☎0786.325.404

205. **Drumul** Taberei, Bulevardul Timisoara, proprietar. semidec., et. 10/10, 50 mp, 1974, Vanzare ap. 3 camere semidec. 50 mp, et. 10, mobilat utilat partial, gresie, fainta, lift, interfon, termopan, centrala termica pe gaz, calorifere, apometre. Pret usor negociabil, 0727097631, **72.000 €;** ☎0727.097.631/ 0724.536.899

206. **Drumul** Taberei, Chilia Veche, semidec., et. parter/10, 68 mp, 1970, la 3 minute de Parc Moghioros, Auchan si tramvai 41, scara si bloc civilizate. Pozitie si zona excelenta. Ideal locuit sau investitie. Merita vazut. Pret usor discutabil. **90.000 €;** ☎0770.467.814/ 0770.467.814

207. **Drumul** Taberei, Favorit, semidec., et. 6/10, 72 mp, 1970, 6/10, cf.1/semidec., fara imbunatatiri, 2 balcoane, liber, acte. Blocul se afla langa st.metrou, STB, centre comerciale, Complex Favorit si la 6 min. de AFI Cotroceni, **99.000 €;** ☎0757.894.152

208. **Drumul** Taberei, Favorit, dec., bloc 1979 dec., et. 3/10, 73 mp, 1979, 3/10, dec, bloc constr dupa cutremur in anul 1979, la o statie de Favorit, in suprafata de 73 mp, instalatia sanitara schimbata de cupru pentru centrala termica, este proiect facut, are deja instalat contoar de gaze in casa cu 2 focuri, intabulare, liber. **125.000 €;** ☎0722.525.060 gabrielmanole1@yahoo.com

209. **Drumul** Taberei, Ghencea, bloc 1982, 2 bai+boxa, semidec., et. 6/8, 68 mp, 1982, et. 6/8, cf. 1, semidec., curat cu imbunatatiri, 2 grupuri sanitare, bucatarie generoasa, contor de gaze (posibilitate centrala), balcon+multiple spatii de depozitare, bloc 1982, toate actele sunt la zi, **96.000 €;** ☎0786.325.404

210. **Drumul** Taberei, Ghencea, proprietar, dec., et. 5/8, 1984, Proprietar,3 camere,5/8, dec.,2 gr. sanit+ geam la gr. mare,an 1984,reabilitat,2 lifturi,termopan,usa mottura,bucatarie mobilata si utiliata,instalatii schimbate,liber **119.000 €;** ☎0721.181.516

211. **Drumul** Taberei, Ghencea, stradal, 2 bai 2 balcoane dec., et. 3/8, 77 mp, et. 3/8, cf. 1, dec., mici imbunatatiri, posibilitate centrala termica, 2 grupuri sanitare, bucatarie generoasa, pozitionat pe vest, scara curata cu 2 lifturi, toate actele la zi **100.000 €;** ☎0786.325.404

212. **Drumul** Taberei, Ialomitei, semidec., et. parter/4, 65 mp, 1973, 3 camere parter inalt/4, balcon, vedere dubla, cresa, gradinita, scoala in apropiere, liber, fara imbunatatiri, metrou 5 minute, acte la zi, **85.000 €;** ☎0769.088.539

213. **Drumul** Taberei, Moghioros Park Residence, apartament 3 camere 101 mp, dec., et. 6/11, 101 mp, 2022, Va ofer spre vanzare un apartament cu 3 camere in ansamblul Moghioros Park Residence. Apartamentul este dec., dispune de o suprafata totala de 101 mp. **247.000 €;** ☎0758.098.917/ 0758.098.905 georgian.draghia@gmail.com

214. **Drumul** Taberei, Moghioros Residence, penthouse dec., et. 11/12, 99 mp, 2021, este un apartament superb distribuit pe 2 niveluri, etaj 11 si 12, mobilat si utilat, centrala termica, cuptor, cuptor microunde, 2 plasme, masina de spalat rufe si vase, 3 bai, termopan gri antracit, liber **239.000 €;** ☎0722.525.060 gabrielmanole1@yahoo.com

215. **Drumul** Taberei, Parc Moghioros dec., et. 1/4, 67 mp, **98.000 €;** ☎0720.592.299 flandaservimpex2@yahoo.com

216. **Drumul** Taberei, Piata Valea Ialomitei, dec., et. parter/4, 64 mp, 1973, Instalatie electrica si sanitara schimbata, usi interior schimbate, obloane aluminiu, foarte bine intretinut. La 3 minute de scoala Sf. Andrei, Piata Valea Ialomitei, gradinita, loc de joaca inclusiv mijloace de transport. Pozitie foarte buna. Merita vazut. **115.000 €;** ☎0770.467.814/ 0770.467.814

217. **Drumul** Taberei, Prelungirea Ghencea, Cartier Latin dec., et. 1/7, 83 mp, 2014, et. 1, cf. 1, dec., 83 mp, spatios si foarte bine compartimentat, bucatarie generoasa, 2 grupuri sanitare, balcon+spatii de depozitare, acces facil la transportul in comun, toate actele, accepta credit, **84.900 €;** ☎0786.325.404

218. **Drumul** Taberei, Raul Doamnei dec., et. parter/4, 68 mp, 1978, bloc 1978, parter cu balcon, dec., centrala termica gresie, faianta, parchet, termopan, lambriuri, apartament deosebit, intabulare, cadastru, accept credit. **85.000 €;** ☎0730.125.007 dana.becherescu@gmail.com

219. **Drumul** Taberei, Raul Doamnei, dec., et. 10/10, 70 mp, 1973, Drumul Taberei, Raul Doamnei, metrou la scara, cf. 1, dec., etaj 10/10, gresie, faianta, parchet, termopan, UM, AC, accepta credit, Agentie, **73.000 €;** ☎0770.467.814 badea_alice00@yahoo.com

220. **Drumul** Taberei, Tudor Vladimirescu, vanzare apartament 3 camere. semidec., et. 8/9, 60 mp, 1965, **105.000 €;** ☎+40741124400 nedcom.imob@gmail.com

221. **Drumul** Taberei, Valea Argesului dec., et. 4/4, 65 mp, 1972, etajul 4/4, bloc reabilitat, dec., gresie, faianta, parchet, termopan, aer conditionat, aproape de metrou si de miloacele STB, acte facute, accepta credit. **73.000 €;** ☎0765.348.367/ 0723.173.783

222. **Drumul** Taberei, Valea Calugareasca, vanzare apartament 3 camere semidec., et. 7/10, 44 mp, 1971, **60.000 €;** ☎0760.654.540 ionut.concept@yahoo.com

223. **Drumul** Taberei, Valea Ialomitei, dec., et. 4/10, 67 mp, 1975, 5 minute metrou, piata, scoala, gradinita, dec., 4/10, gresie, faianta, parchet, termopan, aer conditionat, posibilitate centrala, accept, credit. Pret usor negociabil, **87.000 €;** ☎0730.125.007

224. **Drumul** Taberei, Valea Ialomitei, et. 1 dec., et. 1/10, 75 mp, cf. 1, dec., 75 mp, se vinde ca in imagini, mobilat-utilat, 2 bai, 2 balcoane, 2 aer conditionat, 1-2 minute statia de Metrou Valea Ialomitei toate actele, accepta credit **115.000 €;** ☎0786.325.404

225. **Drumul** Taberei, vanzare 3 camere semidec., et. parter/4, 65 mp, 1974, **84.000 €;** ☎0771.334.619 conceptcimobiliare@gmail.com

226. **Drumul** Taberei, vanzare 3 camere semidec., et. parter/4, 67 mp, 1974, **95.000 €;** ☎0771.334.619 conceptcimobiliare@gmail.com

227. **Drumul** Taberei, zona Romancierilor, 3 min. parc semidec., et. 2/10, 64 mp, 1973, ofer spre vanzare apartament 4 camere semidec., la etajul 2, renovat recent, intr-un bloc reabilitat termic, pozitionat la 1 minut de statia de metrou Romancierilor si Scoala 169, toate actele, **100.000 €;** ☎0786.325.404

228. **Drumul** Taberei,langa Piata Moghioros,Parc,Metrou et. 5/10, 73 mp, et 5/10, 73 mp, semidec., toate imbunatatirile, bloc reabilitat, 2 grupuri sanitare, balcon generos, spatii de depozitare, foarte aproape de statia de Metrou de, Parcul si Piata Moghioros, toate actele. **98.500 €;** ☎0786.325.404

229. **Drumul** Taberei- Metrou Favorit bloc reabilitat termic totul nou renovat dec., et. 1/10, 60 mp, Ofer spre vnzare ap 3 camere renovat complet, termopane, balcon inchis cu termopan, parchet de 10mm, gresie, faianta, usa metalica, acte **99.000 €;** ☎0751.427.385

230. **Drumul** Taberei- Valea Calugareasca vand ap.3 camere semidec., et. 7/10, 46 mp, 1971, Al.Valea Rosie, vand ap.3 camere, semidec, et.7/10, geamuri termopan, rulouri ext, usa metalica **60.000 €;** ☎0722.962.653 gologan_nela@yahoo.com

231. **Exigent** Plaza | Apartament 3 camere | 75mp | dec. | B8912 dec., et. 2/11, 75 mp, 2022, **260.000 €;** ☎0740.100.802 robert@pyfrealestate.ro

232. **Ferdinand** apt 3 camere dec., et. 2/3, 112 mp, **149.000 €;** ☎0720.592.299 flandaservimpex2@yahoo.com

233. **Ferdinand,** chiar pe Sos Garii Obor, la parcul Titus Ozon, semidec., et. 6/10, 67 mp, 1962, Va prezentam un apartament de 3 camere vav Gara de Est, pe Sos Garii Obor, la parcul Titus Ozon.Blocul nu este reabilitat, apartamentul are termopane puse recent, este fara imbunatatiri, are geam la baie si bucatarie spatioasa, liber, toate actele. **73.000 €;** ☎0728.777.132 adriangeambei@yahoo.com

234. **Ferdinand,** la parcul Titus Ozon, sos. Garii Obor semidec., et. 6/10, 67 mp, 1962, Apartament de 3 camere vav Gara de Est, pe Sos Garii Obor, la parcul Titus Ozon, an de constructie 1962, suprafata 67 mp, semidec., etaj 6, termopane puse recent, fara imbunatatiri, are geam la baie, bucatarie spatioasa. **75.000 €;** ☎0732.135.471 ramax10@yahoo.com

235. **Ferentari** Lidl semidec., et. 4/4, 45 mp, 1972, Apartament Ferentari Tunsu Petre confort 2 etaj 4/4 renovat aer conditionat termopan balcon boiler gresie parchet usa metalica liber Fullimobiliare **45.000 €;** ☎0722.217.638 viofull@yahoo.com

236. **Foisorul** De Foc, semidec., et. 2/4, 78 mp, 1926, apartament 3 camere foisorul de foc etaj2 din 4 78mpu plus boxa potnetial investitional **85.000 €;** ☎0726.481.511 ocaziebuna@gmail.com

237. **Fundeni** semidec., et. 4/7, 99 mp, 2010, Vand ap.3 cam,Sos. Fundeni nr. 137, et 4/7, semidec., 2 bai, balcon 11mp, supr.totala 99mp, 2 aer cond, mobilat si utilat,2 locuri de parcare. **175.000 €;** ☎0722.962.653 nela.gologan@gmail.com

238. **Fundeni,** Dobroiesti, Dragonul Rosu dec., et. 3/5, 84 mp, 2014, Ocazie, apartament spatios de vanzare cu loc de parcare in proprietate, intre Pod Fundeni si Dragonul Rosu pe str Marului, situat la etajul 3/5, intr-un bloc nou construit in 2014, mobilat utilat nou. **89.999 €;** ☎0767.377.376/ 0785.225.855 visanescumarian@gmail.com

239. **Gara** de Nord, apartament 3 camere semidec. semidec., et. 9/9, 64 mp, Apartament situat in sectorul 1, Gara de Nord, etaj 9 din 9, compus din: dining + bucatarie, sufragerie, 2 dormitoare, 1 baie si un balcon. Bloc cu bulina, expertizat, in curs de reabilitare. **95.000 €;** ☎0721.919.681 bridgeconsultoffice@gmail.com

240. **Ghermanesti** apartament nou 3 camere, locuinta ideala si spatioasa semidec., et. 2/2, 92 mp, 2022, **59.000 €;** ☎0771.005.005 olarunormund@gmail.com

241. **Giulesti,** Crangasi semidec., et. parter/5, 74 mp, 2018, Calea Giulesti, apartament in bloc din 2018, 74 mp, zona linistita, la parter, luminos, spatios. Centrala proprie, 2 bai cu geam, spatii de depozitare. 0% comision **110.000 €;** ☎0737.989.041 contact@ramona-ursu.ro

242. **Giurgiu,** apartament 3 camere, ultracental! dec., et. 4/4, 64.71 mp, 1977, **51.490 €;** ☎0766.521.451 contact@imofocus.ro

243. **Giurgiului** str. Baciului semidec., et. 2/10, 50 mp, 1972, Balcon tip logie, termopan la balcon, fara imbunatatiri, in apropiere Profi, magazine alimentare, scoli, gradinite, statie tramvai 19 si 23. Autobuz 216, zona verde linisita, cadastru, intabulare. **52.000 €;** ☎0722.414.299

244. **Giurgiului,** dec., et. 9/10, 53 mp, 1971, ap. 3 camere dec., baie cu fereastra dubla, balcon inchis, mobilat si utilat complet, 53 mp, proprietar. Sunati pt. mai multe detalii. Accept credit sau schimb cu similar in Mamaia/ Navodari, **64.500 €;** ☎0726.230.810 linc73@yahoo.com

245. **Giurgiului,** dec., et. 7/10, Drumul Gazarului, adiacent, dec., balcon inchis, termopan, usa metalica, renovat decent, geam la baie, bl. reabilitat termic, liber, parcare, aproape Piata Progresu, cadastru, intabulare, disc., **57.000 €;** ☎0722.824.757

246. **Giurgiului,** Almasu Mare, dec., et. 3/4, 66 mp, 1979, intre Soseaua Giurgiului si Piata Resita, etajul 3 din 4, bloc reabilitat termic, apartament dec., contor de gaze separat, autorizatie centrala termica, zona verde, bloc civilizat, scara curata, apartament liber, **87.000 €;** ☎0722.200.209 realmediaimobiliare@yahoo.ro

247. **Giurgiului,** Baciului, 3 camere et. 2/10, Baciului, 3 camere, cf. 2, 2/10, mici imbunatatiri, acte la zi, curat, liber **47.000 €;** ☎0766.862.569

248. **Grivita,** Podul Grand, Turda, 3 camere, semidec., et. 2/7, 62 mp, 1963, confort 1 semidecomadat, etaj 2/7, suprafata 62 mp, constructie 1963, necesita renovare, liber, bloc reablitat termic, termopane, usa metalica, balcon inchis, vedere spate, bloc curat, zona buna, linistita, toate actele, aproape parc, **83.000 €;** ☎0768.756.617

249. **Herastrau,** Nordului, Cartierul Francez, apartament exclusivist 3 camere. dec., et. 4/6, 130 mp, 2008, Apartament exclusivist de 130 mp, 3 camere, in Cartierul Francez, la 5 minute de Parcul Herastrau. Etaj 4/6, 2 grupuri sanitare, 2 balcoane spatioase, vedere deschisa. Include 2 locuri de parcare subterane si o boxa generoasa, pentru detalii apelati **485.000 €;** ☎0799.666.104

250. **Herastrau,** parc, Satul Francez, semidec., et. 3/3, 132 mp, 2000, **1.350.000 €;** ☎0720.721.735 marcela.tupea@goldmcbimobiliare.ro

251. **Iancu** de Hunedoara | Apartament 3 camere | 68mp | semidec. I B7118 semidec., et. 6/8, 68 mp, 1963, **115.000 €;** ☎0740.100.802 george.dimitriu@pyfrealestate.ro

252. **Iancului** dec., 1978, 5 min Metrou Iancului apartament liber si insorit 3 camere Cf.1 dec. etaj superior bloc1978 reabilitat Are geam la baie apometre repartitoare contor gaz intabulare accept credit Zona aflata semi central Ferdinand Obor Mosilor Mihai Bravu A7 **88.900 €;** ☎0727.827.197 agentie9@mauwis.ro

253. **Iancului,** Avrig semidec., et. 1/10, 68 mp, 1982, Apartament 3 camere semidec., in apropiere mijloace de transport **118.500 €;** ☎0765.404.303/ 0723.796.911

254. **Iancului,** Ferdinand, Avrig, 65 mp, etaj 3/8, 2 gr. sanitare et. 3/10, 65 mp, 1965, cu acces usor metrou Piata Iancului si metrou Obor, etaj 3/10, 2 gr sanitare (baia mare cu geam), instalatii sanitare si electrice schimbate, ferestre termopan, ac, bucatarie mobilata si utilata. U2. **85.000 €;** ☎0728.736.846

255. **Iancului,** la 2 minute de metrou, semidec., et. 4/9, 67 mp, 1967, renovat complet, mobilat si utilat modern, ideal atat pentru locuit cat si pentru investitie, instalatii schimbate **99.900 €;** ☎0732.135.467

256. **Iancului, Pantelimon, bd. Chisinau stradal, dec., et. 2/8, 72 mp, 1978, 3 camere confort 1 dec., etaj 2/8, bloc 1978, stradal, vedere spate, bloc reabilitat, apartament izolat si pe interior, acte la zi, disponibil imediat, negociabil. Se accepta credit. 89.000 €;** ☎0749.117.424

257. **Iancului,** Sachelarie Visarion, dec, 5 min Metrou, dec., et. parter/10, 68 mp, 1977, ap. 3 camere dec., parter cu balcon, cu interior curat, bucatarie patrata, imbunatatiri, bloc nestradal reabilitat, vedere parc. Acte efectuate, liber, Aeropiere Metroul Iancului 5-6 minute , Vatra Luminoasa Gradinita Clopotel sc gimnaziala 56 **88.900 €;** ☎0771.791.542 agentie4@mauwis.ro

258. **Ilfov** com 0% - apt 3 cam lux -cesiune contract- cortina north - Pipera dec., et. 7/9, 77 mp, 2025, **189.000 €;** ☎0765.622.276 contact@dinoiuimobiliare.ro

259. **Ion** Mihalache, stradal, metrou 1 Mai semidec., et. 1/7, 57 mp, 1964, 1 Mai metrou, stradal pe Bd Ion Mihalache, 3 camere, etaj 1/7, 57 mp suprafata utila, termopane, parchet, 2 ac, vedere spate, reabilitat termic, liber. Ne rezervam dreptul de a selecta clientii pentru o vizionare. **95.000 €;** ☎0721.157.677 immobil4u@yahoo.com

260. **Iuliu** Maniu EnVogue Residence, Apartament 3 camere dec., et. 1/10, 90 mp, 2024, **159.700 €;** ☎0725.083.454 vanzari@envogueresidence.ro

261. **Lacul** Straulesti, 2 Cocosi, dec., et. 2/5, 82 mp, 2024, 3 camere in imobil nou pe malul lacului vedere lac si parc, **167.900 €;** ☎0723.805.860 dragos.balan@topapartamente.ro

262. **Lacul** Straulesti, 2 Cocosi, dec., et. 5/5, 90 mp, 2024, Penthouse 3 camere dec., vedere panoramica lac, **169.900 €;** ☎0723.805.860 dragos.balan@topapartamente.ro

263. **Lacul** Tei - Veranda Mall bloc reabilitat Termic 2 balcoane dec. dec., et. 10/11, 73 mp, Ofer spre vanzare Ap 3 camere in bloc reabilitat termic, 2 balcoane inchise in termopan, termopane, AC. **80.000 €;** ☎0751.427.385

264. **Lacul** Tei langa Parcul Tei si Facultatea de Constructii dec., et. 8/11, 70 mp, 1978, Bloc reabilitat termic, amplasat langa parcul Tei, vav de facultatea de constructii, avand in proximitate scoala 30, gradiuita, et. 8/11, 70mp, dec, vederea mixta est-vest, curat, eliberabil rapid, cadastru-intabulare. **119.000 €;** ☎0722.614.867/ 021.688.08.67

265. **Lacul** Tei, Domino, dec., et. 1/10, 80 mp, 1978, etaj 1/10, stradal, liber, mobilat si utilat, apropiere de parc. Mijloace de transport in fata blocului, **106.000 €;** ☎0723.796.911/ 0765.404.303

266. **Liviu** Rebreanu, parc IOR, Park Lake dec., et. 9/10, 70 mp, 1968, metrou Dristor la 3 minute, dec., 2 bai, geam la baia mare, in curs de renovare, bloc reabilitat, 2 lifturi, bloc 1970 **125.000 €;** ☎0720.546.150

267. **Liviu** Rebreanu, parc IOR, Park Lake. dec., et. 9/10, 70 mp, 1968, V propunem un apartament spaios, situat la etajul 9/10, pe strada Liviu Rebreanu, intr-o zona excelenta, aproape de toate facilitatii.Localizare premium: 5 minute de mers pe jos panan la staia de metrou Dristor; 3 minute de Parcul Ior; **96.500 €;** ☎0732.135.467 ramax2016@yahoo.com

268. **Lizeanu,** Grigore Ionescu semidec., et. 6/9, 73 mp, 1985, apartament 3 camere 65mp utili, balcon 7,69 mp, 73 mp, semidec., etaj 6, an constructie 1985, 2 grupuri sanitare, balcon, reabilitat **116.900 €;** ☎0767.299.965/ 0733.373.436

269. **Luica,** Baciului, dec., et. 9/10, 74 mp, 1977, 3 camere cf. 1 dec., gresie, faianta, parchet, termopan, balcon, cadastru, intabulare, Baciului cu Luica, zona linistita, **65.000 €;** ☎0787.638.327/ 0762.966.973 neacsunela.nela@yahoo.com

270. **Lujerului,** Exigent 1, mobilat si utilat complet dec., et. 11/11, 75.55 mp, 2018, **193.000 €;** ☎0755.618.243 constantin.stoica@imobiliare-acasa.ro

271. **Magurele,** Vartejul, dec., et. 3/3, 123 mp, 2014, New Residence Magurele, zona f. linistita, mijloc de transport in apropiere, apartament spectaculos, liber, avand bucataria mobilata si o terasa generoasa de 60 mp, **83.000 €;** ☎0722.465.875 radu_emil72@yahoo.ro

272. **Mall** Park Lake, Odobesti, Scoala nr 88, parc IOR, Camil Ressu semidec., et. 4/4, 67 mp, 1970, Camil Ressu, Odobesti, Scoala nr 88, parc IOR, P-ta Matei Ambrozie, bloc de 4 etaj de tip Z, reabilitat termic, terasa refacuta, semidec., geam la baie, gresie, faianta, parchet, termopane, situat la 3 min parc Ior si 7-8 min metrou Dristor **96.000 €;** ☎0732.135.471

273. **Mall** Vitan, Muresana, bloc 4 etaje, dec., et. 4/4, 74 mp, 1983, 2 balcoane, dec., bloc reabilitat, an constructie, 1983, 10 minute metrou, **110.000 €;** ☎0732.135.467 ramax2016@yahoo.com

274. **Masina** de Paine, langa Obor semidec., et. 2/8, 66 mp, 1969, apartamentul se elibereaza in martie 2025. Pana atunci poate fi vizitat. **85.000 €;** ☎0773.887.976 cmun

Imobiliare vânzări 3 CAMERE

347. **Ozana,** sector 3 dec., et. 1/4, 88 mp, 2023, dezvoltator, ofer spre vanzare apartament 3 camere, dec., etaj 1/4, 88 mp, zona verde, priveliste superba, 0 comision, **136.000 €;** ☎0766.228.698/ 0732.867.721 pallady.apartaments01@gmail.com

348. **Pache** Protopopescu, semidec., et. parter/2, 74 mp, 1935, apartament 3 camere situat la hochparterul unei vile S+P+1+M din 1935, are 74 mp utili 85 mp totali), living, 2 dormitoare mari, bucatarie inchisa, baie, debara, pivnita 7 mp, spalatorie. Are centrala termica, aer conditionat, curte 75 mp **165.000 €;** ☎0723.334.024 bbadrian@gmail.com

349. **Pajura,** sector 1, dec., et. 14/15, 106 mp, 2016, vanzare apartament cu 3 camere in zona Bucurestii Noi - Pajura, situat la etajul 15/2S+16E, bloc 2016, cu suprafata utila de 106 mp, dec., **165.000 €;** ☎0723.117.776 mariantudor2002@yahoo.com

350. **Pallady** Vanzare Apartament cu 3 camere zona Parcul Teilor semidec., et. 2/3, 81 mp, 2023, Va oferim un apartament cu 3 camre spre vanzare in zona Pallady, Strada Drumul Gura Fgetului, apartamentu este cu 3 camere , semidec.,81 ,5 m total util , un grup sanitar, 3 balcoane et1/3 Pret 122000 euro negociabil Are parcare subteran boxa **122.000 €;**

351. **Pantelimon** dec., et. 1/10, 70 mp, Bd Chisinau 3 camere cf.1 dec. etaj 1 / 10 pe mijloc bloc reabilitat Are g+f+t+instal noi Exista intabulare si accept credit Zona verde linistita Parc National Arena Socului Nicolae Grigorescu Bd Basarabia Piata Muncii Vatra Luminoasa Iancului **89.900 €;** ☎0727.827.197

352. **Pantelimon** dec., et. 4/10, 71 mp, spital, stradal, cf1, dec., 4/10, balcon mare inchis, 71mp, renovat, f+f+p+t+um, mobilat si utilat , bl. reabilitat termic, aproape magazine, Cora, parcul Morarilor, cadastru intabulare disc **86.000 €;** ☎0761.749.316/ 0722.824.757

353. **Pantelimon** Lake, 2 camere, vedere lac Pantelimon, parcare si boxa gratis. dec., et. demisol/3, 67 mp, 2020, **125.350 €;** ☎0722.681.655 office@romania-invest.ro

354. **Pantelimon** Lake, 3 camere direct pe lacul Pantelimon, gratis parcare + boxA. semidec., et. 3/3, 118 mp, 2020, **172.550 €;** ☎0722.681.655 office@romania-invest.ro

355. **Pantelimon** Vanzare 3 camere spatioase si cochete la Mega Mall dec., et. 10/10, 67 mp, 1976, **94.000 €;** ☎0738.894.885 secretariat@axareal.ro

356. **Pantelimon,** dec., et. 11/17, 90 mp, 1979, Cora, vedere panoramica de exceptie, liber, extrem de spatios si bine compartimentat, 5 min. metrou, 2 balcoane, 3 lifturi, acces imediat toate mijloacele de transport, apartament deosebit, **89.000 €;** ☎0745.087.966/ 0727.884.946 office_treibrazi@yahoo.com

357. **Pantelimon,** Mega Mall dec., et. 3/10, 75 mp, 1976, Va oferim spre vanzare 3 camere dec, liber, renovat recent, instalatia electrica si sanitara noi, gresie, faianta, parchet, termopan. 2 minute Mega Mall, 8 minute metrou, transportul in comun 1 minut **120.000 €;** ☎0733.154.800/ 0761.086.217 baraceanu.daniela@yahoo.com

358. **Pantelimon,** Mega Mall, dec., et. parter/10, 65 mp, 1977, apartament 3 camere, dec., parter/10, gresie, parchet, faianta, termopan. Bloc reabilitat, buncr antiatomic. In proximitate Mega Mall, mijloace de transport. **117.000 €;** ☎0765.404.303/ 0723.796.911

359. **Pantelimon,** Mega Mall, dec., et. 12/14, 72 mp, 1976, apartament cu 3 camere dec., renovat, bloc stradal, reabilitat, vedere spate, liniste si foarte luminos. Balconul este pe toata suprafata ap. inchis si are vedere panoramica fiind la etajul 12/14. Are parchet, faianta, gresie, termopane. **105.000 €;** ☎0751.053.622/ 0751.053.625 office@songinvest.ro

360. **Pantelimon,** Spital, Liceul Lucian Blaga, stradal dec., et. 6/12, 74 mp, 1976, 6/12, cf. 1, dec., 74 mp, 1 baie, 2 balcoane, scara si vedere stradala, bloc fara risc seismic, reabilitat termic, 2 lifturi, orientat pe Sud, bucatarie mobilata, contorizat, usi int. noi, instal. noi, g+f+p+t, usa metalica, aer conditionat, acte O.K, liber, accept credit, neg. **99.900 €;** ☎0724.336.834

361. **Parc** Dr Taberei | Apartament 3 camere | 63mp | dec. | B8478 dec., et. 9/10, 63 mp, 1978, **87.500 €;** ☎0740.100.802 robert@pyfrealestate.ro

362. **Parc** Dr Taberei | Apartament 3 camere | 74mp | semidec. | B8776 semidec., et. 9/9, 74 mp, 1974, **85.000 €;** ☎0740.100.802 robert@pyfrealestate.ro

363. **Parcul** Kiseleff Bloc reabilitat etajul 4/10 Inters. Ion Mihalache- Barbu Delavr. dec., et. 4/10, 68 mp, 1975, **165.000 €;** ☎0722.323.657 marius@vectorimobiliare.ro

364. **Paul** Greceanu, Polona, 480 de metri de ASE (Academia de Stiinte Economice) semidec., et. 8/8, 66 mp, 1981, De vanzare apartament cu 3 camere, semidec., neamenajat, cu suprafata utila de 66 mp, doua grupuri sanitare, bloc construit in anul 1981, la etajul 8/8+E tehnic, in str. Paul Greceanu, **149.500 €;** ☎0768.342.507 i.silvestru@yahoo.com

365. **Penthouse** cu vedere exceptionala vis-a-vis de Cismigiu. Centrala Proprie! semidec., et. 6/6, 100.00 mp, 1929, **180.000 €;** ☎0767.706.730 alin@ethicalestate.ro

366. **Petre** Ispirescu 3 camere dec., et. 7/8, 70 mp, 1984, confort 1, dec., etaj 7/8, suprafata 70mp, an constructie 1984, curat, contorizat, gresie, faianta, parchet, termopan, balcon inchis, zona linistita. **100.000 €;** ☎0799.419.086

367. **Petre** Ispirescu, dec., et. 4/4, 69 mp, 1980, liber, strada Petre Ispirescu, 3 camere, 2 grupuri sanitare, dec., 69 mp, etaj 4/4, gresie, faianta, parchet, termopan, balcon spatios, inchis cu termopan, bloc construit in anul 1980 reabilitat, se accepta credit, **78.500 €;** ☎0723.389.967

368. **Petricani** Penthouse Promenada View mobilat, utilat doua parcari incluse semidec., et. 3/parter, 108 mp, 2020, **380.000 €;** ☎0722.681.655 office@romania-invest.ro

369. **Piata** Domenii, Ion Mihalache, dec., et. 2/2, 83 mp, 1950, vanzare apartament 3 camere, dec., etaj 2/P+2, an constructie 1950- reabilitat termic, fara risc seismic.Apartamentul are 80 mp utili+ 1 balcon de 3 mp. Se vinde impreuna cu un teren de 50 mp detinut in proprietate. **229.000 €;** ☎0724.299.311 mariuseurobest@gmail.com

370. **Piata** Iancului, 5 minute metrou, soseaua Mihai Bravu, bloc risc seismic 2, semidec., et. 4/9, 67 mp, 1965, vindem 3 camere in Piata Iancului, cu o suprafata utila totala de 67 mp. Apartamentul este situat la etajul 4/9, intr-un bloc aflat la mai putin de 100 m de statia de metrou Piata Iancului. **99.900 €;** ☎0728.777.132 adriangeambei@yahoo.com

371. **Piata** Iancului, Avrig nr. 41, dec., et. parter/10, 47 mp, 1975, Apartament 3 camere dec., renovat: gresie, faianta, termopane, balcon inchis. Bloc reabilitat. Scara civilizata. Ideal pentru investitie: cabinet profesii liberale, sediu firma etc. **89.500 €;** ☎0799.463.967 statucom@yahoo.com

372. **Piata** Iancului, metrou, particular,3 cam,81 mp,6din8,dec.,1987,credit dec., et. 6/8, 81 mp, 1987, Particular vand apartament de 3 camere, dec., etaj 6/8,langa Piata Iancului. Nu lucrez cu agentii, va rog nu ma contactati. Daca sunteti particular/a va rog sa incepem contactul pe whatsapp. **155.000 €;** ☎0725.124.006 fngrama@gmail.com

373. **Piata** Iancului, metrou, stradal pe soseaua Mihai Bravu, semidec., et. 4/10, 67 mp, 1965, se ofera spre vanzare un apartament de 3 camere, cu o suprafata util total de 67 mp, situat la etajul 4/9 intr-un bloc aflat la mai puin de 100 m de staia de metrou Piata Iancului. Apartamentul a fost renovat total **99.900 €;** ☎0732.135.471

374. **Piata** Kogalniceanu | Apartament 3 camere | 57mp | dec. | B8287 dec., et. 1/6, 57 mp, 1963, **132.500 €;** ☎0740.100.802 george.dimitriu@pyfrealestate.ro

375. **Piata** Minis, Parc IOR, circular, et. 5/10, 70 mp, 1968, Va oferim spre vanzare apartament cu 3 camere strada Constantin Brancusi, zona Parc IOR Apartamentul necesita renovare. Exclus agentii imobiliare, **61.000 €;** ☎0770.891.974 sebastian_1122@yahoo.com

376. **Piata** Muncii, Bulevardul Basarabia, etaj 2 apartament cu 3 camere dec., et. 2/11, 66 mp, 1963, **74.900 €;** ☎0771.005.005 olarunormund@gmail.com

377. **Piata** Muncii, Campia Libertatii, semidec., et. 6/10, 70 mp, 1970, renovat complet, mobilat si utilat modern, 2 grupuri sanitare, geam la baie, instalatii electrice si sanitare noi, sapa turnata, bloc reabilitat **115.000 €;** ☎0732.135.467 ramax2016@yahoo.com

378. **Piata** Romana, dec., et. 2/10, 80 mp, 1981, Piata Romana, Magheru, bloc 1981, dec., 2 grupuri sanitare, 2 balcoane, pozitie deosebita, etaj 2, adiacent Piata Lahovari, Dorobanti, Calea Victoriei, Universitate **210.000 €;** ☎0724.257.295 silviuatlas@yahoo.com

379. **Piata** Romana, A.S.E., gura de metrou, dec., bloc stradal. dec., et. 6/8, 68 mp, 1960, Etaj 6/8 dec., amenajat ca in foto. Acte ok, liber. Intrare stradala, vedere spate (pe liniste). Este spatios si are 2 AC. In imediata apropiere se afla numeroase magazine, scoala, universitati Are risc 2. Pozitie exxcelenta! **148.000 €;** ☎0770.805.447 agentie2@mauwis.ro

380. **Piata** Romana, chiar in Rond. dec., et. 6/9, 68 mp, 1960, Agentia Ramax va propune spre vanzare un apartament de 3 camere dec. cu 2 grupuri sanitare chiar in Rond Piata Romană. Situtat la etajul 6. Vedere stradala, ideal pentru firme dar si pentru locuit. Scara foarte curata. **139.900 €;** ☎0769.651.162

381. **Piata** Salajan, 5 minute metrou, pe strada Minis, scoala 112, semidec., et. 8/8, 69 mp, 1982, bloc reabilitat, 2 lifturi, complet renovat, instalatii electrice si sanitare schimbate, 2 gr. sanitare, geam la baie, gresie, faianta, parchet, termopane, usa metalica, bucatarie generoasa, tablou electric cu 24 sigurante, liber **115.000 €;** ☎0728.777.132 adriangeambei@yahoo.com

382. **Piata** Salajan, Nicolae Grigorescu, apartament 3 camere semidec., et. 8/10, 69 mp, 1980, **117.000 €;** ☎0723.578.514 lylyionescu@yahoo.com

383. **Piata** Sudului, apartament 3 camere 79.81 mp utili dec., et. 8/12, 79 mp, 2023, **178.500 €;** ☎0722.681.655 office@romania-invest.ro

384. **Piata** Sudului, apartament 3 camere 88.41 mp utili dec., et. 10/12, 88 mp, 2023, **179.452 €;** ☎0722.681.655 office@romania-invest.ro

385. **Piata** Sudului, apartament 3 camere 89.12 mp utili. semidec., et. 1/12, 89 mp, 2023, **180.166 €;** ☎0722.681.655 office@romania-invest.ro

386. **Piata** Sudului, duplex 3 camere 70.34 mp utili. semidec., et. 11/12, 70 mp, 2023, **146.965 €;** ☎0722.681.655 office@romania-invest.ro

387. **Piata** Sudului, duplex 3 camere, bloc finalizat. semidec., et. 11/12, 63 mp, 2023, **157.675 €;** ☎0722.681.655 nadideluca.pub@gmail.com

388. **Piata** Unirii - Alba Iulia - bloc exclusivist - finisaje de lux semidec., et. 1/11, 116.90 mp, 2024, **314.000 €;** ☎0722.382.832 contact@erikachica.ro

389. **Piata** Unirii - Alba Iulia - bloc exclusivist - finisaje de lux semidec., et. 1/11, 116.90 mp, 2024, **314.000 €;** ☎0722.382.832 contact@erikachica.ro

390. **Piata** Victoriei, apartament cu 3 camere, pozitie ideala. semidec., et. parter/2, 80 mp, 1949, **168.900 €;** ☎0771.005.005 olarunormund@gmail.com

391. **Piata** Victoriei, soseaua Nicolae Titulescu, dec., et. 11/12, 74 mp, 1979, vand apartament de renovare, la 600 m distanta de statia de metrou Piata Victoriei, in apropierea intersectiei Dr. Felix cu Sos. N. Titulescu. Apertura apartamentului este in interiorul blocurilor. Pozitie ideala pentru amantii linistei. **180.000 €;** ☎00393473358254/ 0723.798.981 lasculescu.victor@gmail.com

392. **Pipera** Ivory Residence, apartament 3 camere London Tip 2, oferta semidec., et. parter/3, 74 mp, 2024, **151.493 €;** ☎031.005.07.84 sales@ivoryresidence.ro

393. **Pipera** Plaza, apartament 3 camere, 2 terase, bloc finalizat. semidec., et. 1/8, 75 mp, 2024, **214.081 €;** ☎0722.681.655 nadideluca.pub@gmail.com

394. **Pipera** Plaza, apartament 3 camere, bloc finalizat. semidec., et. 7/8, 96 mp, 2024, **279.531 €;** ☎0722.681.655 nadideluca.pub@gmail.com

395. **Pipera** x Aviatiei x Rond OMV - complex residential Cortina North dec., et. 6/11, 76 mp, 2024, Apartament cu 3 camere superb situat n incinta complexului residential Cortina North la etajul 6/11 cu vedere deschisa spre curtea interioara, mobilat si utilat complet cu designer, 76 mp, dec., 2 grupuri sanitare, acte ok, liber. **255.000 €;** ☎0799.666.104

396. **Pipera,** apartament de 3 camere la Ivory Residence, semidec., et. parter/3, 85 mp, 2024, **181.856 €;** ☎031.005.07.84 sales@ivoryresidence.ro

397. **Pipera,** Cortina North, comision 0%, apartament 3 cam lux dec., et. 4/9, 75 mp, 2024, **165.000 €;** ☎0765.622.276 contact@dinoiuimobiliare.ro

398. **Pipera,** Green Vista, Scoala Americana. semidec., et. parter/9, 76 mp, 2010, Va oferim spre vanzare un apartament semidec., liber, mobilat modern, utilat. Apartamentul se afla langa Scoala Americana, complex cu paza. Dispune de toate imbunatatirile, 2 locuri de parcare subteran, **215.000 €;** ☎0733.154.800/ 0761.086.217 baraceanu.daniela@yahoo.com

399. **Pipera,** Ivory Residence, oferta, apartament 3 camere London Tip 3, semidec., et. 1/3, 78 mp, 2024, **176.340 €;** ☎031.005.07.84 sales@ivoryresidence.ro

400. **Pipera,** Mall Jolie Ville, pe Serban Cantacuzino, bloc tip butic cu parcare, dec., et. 2/2, 107 mp, 2008, complex Elite Residence pe strada Serban Cantacuzino, la 5 minute mall Jolie Ville intr-o zona linistita si curata.Apartamentul este la etajul 2/2, teresa fiind refacuta recent si nu are probleme, dispune de loc de parcare la subteran si o boxa. **178.000 €;** ☎0728.777.132 adriangeambei@yahoo.com

401. **Pipera,** oferta, apartament 3 camere faza 2, semidec., et. 1/3, 75 mp, 2024, **175.525 €;** ☎031.005.07.84 sales@ivoryresidence.ro

402. **Pod** Giurgiului, 3 camere semidec., et. 3/8, 53 mp, 1974, **68.500 €;** ☎0767.299.965 office.amainvest@gmail.com

403. **Politehnica,** Arinii Dornei, Ariesul Mare, Baia de Aries, Aleea Politehnicii semidec., et. 1/4, 68 mp, 1977, apartament 3 camere, str. Politehnicii, Baia de Aries semidec., etaj 1/4, bloc 1977, reabilitat termic suprafata 68 mp, balcon 4 mp, centrala, situat langa facultatea Politehnica Bucuresti **78.000 €;** ☎0770.891.974 sebastian_1122@yahoo.com

404. **Politehnica,** Lujerului, 3 camere dec., et. 8/10, 63 mp, 1975, **104.999 €;** ☎0760.654.542 george.concept@yahoo.com

405. **Popa** Nan, Calea Calarasilor, semidec., et. 2/2, 80 mp, 1938, Vanzare apartament 3 camere, confort I, semi-dec., etaj 2/P+2, in vila, an constructie 1938, acoperis refacut. Apartamentul are 80 mp utili (92 mp totali), 1 baie, renovat complet, are centrala termica, aer conditionat, mobilat sau nemobilat. **143.000 €;** ☎0723.334.024

406. **Popesti** Leordeni 3 Camere, Bucatarie Mobilata - Leonida dec., et. 2/5, 82 mp, 2017, **116.000 €;** ☎0724.548.052 rares.calota@zonadesud.ro

407. **Popesti** Leordeni, metrou, oferta Black Friday, 3 camere dec., et. 2/5, 78 mp, 2017, **110.000 €;** ☎0731.510.854 adrian.cantia@zonadesud.ro

408. **Popesti** Leordeni, Primarie, 3 camere cu incalzire in pardoseala semidec., et. 1/3, 62 mp, 2024, **69.633 €;** ☎0730.888.286 sergiu.tudora@zonadesud.ro

409. **Popesti** Leordeni, Primarie, 3 camere premium. et. 1/3, 64 mp, 2024, **76.900 €;** ☎0730.888.280 george.braileanu@zonadesud.ro

410. **Popesti** Leordeni, Solstitiului 3 camere super pret dec., et. 2/5, 72 mp, 2024, **82.935 €;** ☎0730.888.285 ciprian.necea@zonadesud.ro

411. **Popesti-Leordeni,** metrou Dimitrie Leonida, Solstitiului, apartament 3 camere dec., et. 2/5, 80 mp, 2017, **107.000 €;** ☎0737.500.384 zina.epure@zonadesud.ro

412. **Postavarul** intersectie Nicolae Grigorescu, piata circular, et. 8/10, 65 mp, 1970, 10 minute metrou si parc IOR, bloc reabilitat, circular prin baie, termopane, fara imbunatatiri, scara curata, lift reconditionat, liber **84.500 €;** ☎0732.135.471 ramax10@yahoo.com

413. **Postavarul** intersectie Nicolae Grigorescu, piata, circular, et. 8/10, 65 mp, 1970, 10 minute metrou si parc IOR, bloc reabilitat, circular prin baie, termopane, fara imbunatatiri, scara curata, lift reconditionat, liber, **84.500 €;** ☎0728.777.132 adriangeambei@yahoo.com

414. **Postavarul,** Grigorescu, circular, et. 8/10, 65 mp, 1970, 10 minute metrou si parc IOR, bloc reabilitat, circular prin baie, termopane, fara imbunatatiri, scara curata, lift reconditionat, liber, **84.500 €;** ☎0732.135.467

415. **Predeal,** Str. Mihai Eminescu, dec., et. 1/4, 80 mp, 1983, bloc 1983, etajul 1/3, dec., 80 mp, renovat, mobilat si utilat, **110.000 €;** ☎0732.135.467 ramax2016@yahoo.com

416. **Prelungirea** Ferentari, stradal, dec., et. 3/10, 70 mp, 1978, Vadul Nou, bl. reabilitat, 3/10, 3 camere, cf. 1, mobilat sau nemobilat, centrala, mici imbunatatiri, termopan, dec., acte la zi, **65.000 €;** ☎0766.862.569

417. **Prelungirea** Ghencea - Cartierul Latin- Penthouse dec., et. 6/7, 113 mp, 2007, Apartament 3 camere tip penthouse, dec., An Imobil 2007, 87 mp utili, 113 mp total, etaj 6/7, 2 bai, Balcon, AC, centrala proprie, **81.000 €;** ☎0750.441.664

418. **Pta** Dr Taberei | Apartament 3 camere | 70mp | dec. | B7950 dec., et. 8/8, 70 mp, 1965, **87.000 €;** ☎0740.100.802 robert@pyfrealestate.ro

419. **Rahova** IDEB, Piata Rahova, dec., et. 8/8, 72 mp, 1986, Piata Rahova, Unirii, str. Croitoru Vasile, et. 8/8, dec., 2 grupuri sanitare, refacut total, sistem climatizare, termopan peste tot inclusiv balcon, instalatii sanitare electrice schimbate, liber, zona civilizata, **80.000 €;** ☎0785.225.855/ 0767.377.376 madalinmarvis@yahoo.com

420. **Rahova** | Apartament 3 camere | 40mp | semidec. | B8910 semidec., et. 6/10, 40 mp, 1971, **58.500 €;** ☎0740.100.802 gabriel@pyfrealestate.ro

421. **Rahova** | Apartament 3 camere | 65mp | dec. | B8748 dec., et. 4/4, 65 mp, 1979, **97.000 €;** ☎0740.100.802 gabriel@pyfrealestate.ro

422. **Rahova** | Apartament 3 camere | 67mp | dec. | B8746 dec., et. 2/8, 67 mp, 1982, **86.900 €;** ☎0740.100.802 gabriel@pyfrealestate.ro

423. **Rahova** | Apartament 3 camere | 68mp | dec. | B8948 dec., et. 4/10, 68 mp, 1986, **85.000 €;** ☎0740.100.802 gabriel@pyfrealestate.ro

424. **Rahova** | Apartament 3 camere | 73mp | dec. | B8843 dec., et. 6/11, 73 mp, 1979, **88.500 €;** ☎0740.100.802 gabriel@pyfrealestate.ro

425. **Rahova** | Apartament 3 camere | 76mp| dec. | B8853 dec., et. 7/11, 76 mp, 1978, **85.000 €;** ☎0740.100.802 gabriel@pyfrealestate.ro

426. **Rahova** | Apartament 3 camere | 79mp | dec. | B8892 dec., et. 5/6, 79 mp, 2016, **94.990 €;** ☎0740.100.802 gabriel@pyfrealestate.ro

427. **Rahova,** dec., et. 6/8, 74 mp, 1984, 3 camere cf. 1 dec., imbunatatiri, cadastru, intabulare, aproape de Piata Rahova, semi-stradal, **88.000 €;** ☎0787.638.327/ 0762.966.973 neacsunela.nela@yahoo.com

428. **Rahova,** Alexandriei Cora, semidec., et. 6/10, 50 mp, 1975, apartament 3 camere semidec., 50 mp utili, etaj 6/10, an 1975, necesita investitii, bloc reabilitat, pret 57500 eur, 0733373436, **57.500 €;** ☎0733.373.436/ 0767.299.965

429. **Rahova,** apartament 3 camere incalzire in pardoseala, ansamblu nou semidec., 67 mp, 2024, **93.200 €;** ☎0751.995.505 anisoara@tower-residence.ro

430. **Rahova,** Margeanului, dec., et. 4/10, 1986, str. Craisorului, 4/10, confort 1, dec., 2 grupuri sanitare, 2 aparate aer conditionat, bloc reabilitat termic acces facil STB. Vecinatati: Margeanului, Petre Ispirescu, Prosper, parc Sebastian, **93.500 €;** ☎0769.179.338 avantageimobiliare@gmail.com

431. **Rahova-** Oxy Residence 3 camere Tip A mobilat/utilat dec., et. 1/parter, 73 mp, 2024, **92.900 €;** ☎0737.282.225 vanzari@oxyresidence.ro

432. **Rahova-** Oxy Residence, 3 Camere 111 m mega discount dec., et. 1/parter, 111 mp, 2024, **130.900 €;** ☎0737.282.225 vanzari@oxyresidence.ro

433. **Rahova-** Oxy Residence, 3 Camere 140 m mega discount dec., et. 1/parter, 140 mp, 2024, **164.900 €;** ☎0737.282.225 vanzari@oxyresidence.ro

434. **Rahova-** Oxy Residence, 3 Camere 73 mp mega discount dec., et. 1/parter, 73 mp, 2024, **86.900 €;** ☎0737.282.225 vanzari@oxyresidence.ro

435. **Rahova-** Oxy Residence, 3 Camere 82 mp mega discount dec., et. 1/parter, 82 mp, 2024, **96.900 €;** ☎0737.282.225 vanzari@oxyresidence.ro

436. **Rahova-** Oxy Residence, 3 Camere 85 mp mega discount dec., et. 1/parter, 85 mp, 2024, **100.900 €;** ☎0737.282.225 vanzari@oxyresidence.ro

437. **Rahova-** Oxy Residence, 3 Camere 99 mp mega discount dec., et. 1/parter, 100 mp, 2024, **116.900 €;** ☎0737.282.225 vanzari@oxyresidence.ro

438. **Ramnicul** Sarat, piata Bobocica, chiar pe Bonea Marin, semidec., et. 3/4, 47 mp, 1975, bloc reabilitat, semidec., termopane, aer conditionat, fara imbunatatiri, balcon **80.000 €;** ☎0728777132 adriangeambei@yahoo.com

439. **Raul** Doamnei | Apartament 3 camere | 44mp | dec. | B8406 dec., et. 8/10, 44 mp, 1971, **57.000 €;** ☎0740.100.802 robert@pyfrealestate.ro

440. **Raul** Doamnei | Apartament 3 camere | 55mp | semidec. | B8929 semidec., et. 1/10, 55 mp, 1973, **80.000 €;** ☎0740.100.802 robert@pyfrealestate.ro

441. **Raul** Doamnei | Apartament 3 camere | 64mp | dec. | B8485 dec., et. 4/4, 64 mp, 1968, **82.500 €;** ☎0740.100.802 robert@pyfrealestate.ro

442. **Reducere** 9% - 3 camere cu debara si 2 bai - Popesti Leordeni dec., et. 1/3, 65 mp, 2024, **76.900 €;** ☎0725.957.934 silviu.cioaba@zonadesud.ro

443. **Regina** Maria circular, et. parter/2, 90 mp, 1948, stradal, liber, ocazie, se poate viziona oricand !!! **120.000 €;** ☎0753.075.109

444. **Romana** / Magheru / dec. / et 6 / 3 min Metrou / dec., et. 6/9, 69 mp, 1960, Pozitie excelenta pe Bdul Magheru la 2 min de Metrou , apartament 3 camere dec. cu interior curat si imbunatatiri, parchet masiv gresie faianta termopan, 2 aparate de Ac. Bloc stradal vedere pe spate. Acte efectuate liber. Bun pt investitie! **148.000 €;** ☎0771.791.542 agentie4@mauwis.ro

445. **Romancierilor** | Apartament 3 camere | 70mp | dec. | B7766 dec., et. 10/10, 70 mp, 1973, **75.000 €;** ☎0740.100.802 robert@pyfrealestate.ro

446. **Sala** Palatului dec., et. 3/9, 58 mp, 1960, duplex 3 camere, etaj 3+4/9, dec., suprafata 58mp, 1 balcon, bloc 1960, vedere Sala Palatului, cadastru, intabulare. **110.000 €;** ☎0722.359.898 office@interpartes.ro

447. **Sala** Palatului, Ion Campineanu, semidec., et. 9/9, 71 mp, 1965, K Imobiliare propune spre vanzare in in bloc reabilitat, apartament 3 camere + o camera de serviciu, suprafata totala 71 mp, vedere superba; **119.000 €;** ☎0724.226.342/ 021.312.59.99 cristian@k-imobiliare.ro

448. **Salaj** Apartament 3 Camere Incalzire in Pardoseala Ansamblu Nou Rahova et. 1/10, 66 mp, 2021, **89.800 €;** ☎0751.995.504 cristina.sturza@tower-residence.ro

449. **Salaj** Apartament 3 Camere Incalzire in Pardoseala Ansamblu Nou Rahova et. 2/10, 66 mp, 2021, **89.800 €;** ☎0751.995.504 cristina.sturza@tower-residence.ro

450. **Salaj** | Apartament 3 camere | 70mp | dec. | B8859 dec., et. parter/10, 70 mp, 2015, **96.000 €;** ☎0740.100.802 gabriel@pyfrealestate.ro

451. **Sebastian,** 13 Septembrie, Petre Ispirescu, dec., et. 3/8, 72 mp, 1986, particular, vand 3 camere, Petre Ispirescu nr.19, spatios, foarte luminos, 2 bai, complet dec., hol H, bloc din 1986. Etaj 3 din 8. Suprafata utila 72 mp. Se vinde semimobilat, **106.000 €;** ☎0747.266.750 trandafir_cristian@yahoo.com

452. **Sector** 1, Apartament 3 camere, mobilat si utilat dec., et. 3/4, 64 mp, 2019, lux, et.3 4. Apartament compus din living cu bucatarie, doua dormitoare, baie, WC serviciu, hol, avand suprafata utila de 64 mp + doua terase inchise, avand impreuna suprafata de 12 mp, rezultand o suprafata total **129.000 €;** ☎0728.313.530

453. **Sector** 4 - Grand Arena Mall Super Pret 3 camere dec., et. 7/7, 66 mp, 2023, **93.075 €;** ☎0731.510.854 adrian.cantia@zonadesud.ro

454. **Sector** 4 Apartament 3 camere, bloc nou, dec., et. 1/6, 65 mp, 2024, Locatia excelenta permite accesul rapid catre punctele de interes din zona: scoli, grădinite, unitati spitalicesti, centre wellness, magazine mixte cu program non-stop etc. Comision 0%! **88.640 €;** ☎0721.837.774 cosmin.topai2022@gmail.com

455. **Sector** 4, apartament 3 camere, 98 mp, loc parcare, centrala proprie, boxa semidec., et. 2/3, 98 mp, 2001, Situat in Sectorul 4, apartamentul pe care îl reprezint este compus din 3 camere, la etajul 2 din 3, 98 mp suprafata cadastrala, din care 91 mp utili +balcon, intr-un imobil construit in 2001. Pret 135.000 euro, comision cumparator 0%, mutare imediat **135.000 €;** ☎0754.461.931

456. **Sector** 5, 9 Km/20 de min. de Piata Unirii, dec., et. 1/4, 85 mp, 2023, cel mai recent proiect al nostru, 99Residence, este compus din 3 blocuri, amplasate chiar in statia de autobuz Smardan. In prezent, va punem la dispozitie locuinte de 2 camere, cu preturi de lansare, **98.000 €;** ☎0726.425.400 office@99d.ro

457. **Sector** 6, Drumul Taberei, Plaza Romania semidec., et. 9/10, 63 mp, 1971, Proprietar vand apartament 4 camere, 2 bai, semidec, incalzire in pardoseala, boiler, termopane, gresie, bucatarie mobilata si utilata inclusiv masina de spalat vase, dormitor mobilat. negociabil **90.000 €;** ☎0742.833.628 cosminopris2008@gmail.com

458. **Silistea** Snagovului, apartament de vanzare 3 camere, pe malul lacului Snagov dec., et. 3/4, 91 mp, 2018, **120.000 €;** ☎0745.599.054 andrea.dantz@kw.ro

459. **Silver** Mountain, mare, mansardat, parcare, posibil rate dec., et. 2/2, 144 mp, 2008, **185.000 €;** ☎0720.363.636 octavian@badescu.ro

460. **Sos** Oltenitei 3 Camere Cu Terasa Mare dec., et. 2/3, 90 mp, 2023, **110.000 €;** ☎0724.548.052 rares.calota@zonadesud.ro

461. **Soseaua** Bucuresti- Magurele 53 dec., 84 mp, Complex Aristos Residence vinde apartamente de 2 si 3 camere cu dotari customizate in functie de fiecare proprietar, usa de acces si usi interioare Pinum, ferestre tripan, pervaze de granit in balcoane si pe terase, obiecte sanitare suspendate, gresi **81.500 €;** ☎0728.167.864 diaconul2006@icloud.com

462. **Soseaua** Bucuresti- Magurele, zona Calea Rahovei dec., et. 3/4, 84 mp, 2024, Vanzare apartamente de 2 si 3 camere in Complex Aristos Residence, dotari apartamente: usa de acces si usi interioare Pinum, ferestre tripan, pervaze de granit in balcoane si pe terase, gresie, faianta si parchet, customizate in functie de proprietar **81.500 €;** ☎0728.167.864 diaconul2006@icloud.com

463. **Stefan** cel Mare, 3 camere cf sporit, 104 mp dec., et. 9/10, 104 mp, 1975, 0% comision, Strada Icoanei cu Vasile Lascar, 3 camere cf sporit, bloc de diplomati, 104 mp reali, boxa si parcare in curte, etaj 9/10, bloc 1975, paza, supraveghere video, bloc exclusivist de magistrati ,2 lifturi, centrala de bloc, fara probleme **200.000 €;** ☎0721.471.702 adrian@sincronimobiliare.ro

464. **Stefan** cel Mare, Dinamo, Barbu Vacarescu semidec., et. 2/3, 87 mp, 1936, vanzare apartament 3 camere, etaj 2/3, stradal Stefan cel Mare, 2 min metrou, 82mp utili + 2 balcoane, 87mp total, potrivit birou/cabinet dar si locuinta, camere mari de 16, 18 si 19mp, 2 bai, imobil 1936, consolidat 1983, risc seismic 2, comision 0% **124.500 €;** ☎0730.252.252 contact@amaliatudor.ro

465. **Stefan** cel Mare, Parcul Circului, et. 3, bl.1982, reabilitat. semidec., et. 3/10, 70 mp, 1982, Pozitie deosebita pe Sos Stefan cel Mare vis a vis de Parcul Circului la etajul 3, cu interior curat si imbunatatiri, 2 bai, bucatarie mare, patrata, balcon inchis, mobilat si utilat. Bloc reabilitat retras de la strada, scara curata. Acte efectuate, **159.000 €;** ☎0771.791.542 agentie4@mauwis.ro

466. **Str.** Ramnicu Sarat, Calea Vitan apartament 3 camere dec. dec., et. 8/10, 68 mp, 1980, Apartament 3 camere, dec., 68 mp, 2 balcoane, 1 baie, bucatarie mobilata si utilata, etaj 8 din 10, bloc reabilitat, termopan, parchet, gresie si faianta, foarte curat, liber! Pret 115 500 euro. Bloc dupa 1979! **115.500 €;** ☎0765.942.499 dragos.popescu@fpcimobiliare.ro

467. **Straulesti** | Apartament 3 camere | Decomandat | 105mp | B7158 dec., et. 4/5, 105 mp, 2006, **165.000 €;** ☎0740.100.802 andrei@pyfrealestate.ro

468. **Sun** Plaza dec., et. 8/10, 75 mp, 1978, Vanzare 3 camere, dec., et.8/10,an constructiei 1978, ST=75 mp. Aprobare /proiect pt.modificarile din interior. In apropiere, Mega Image,gradinita ,Sun Plaza. Proaspat zugravit, mobilat, utilat, liber,toate actele la zi. Pret usor discutabil **106.900 €;** ☎0722.414.299

469. **Sun** Plaza, Sos. Berceni, dec., et. 8/10, 75 mp, 1978, la 5 minute de metrou, dec., renovat, posibilitate pentru a doua baie, proaspat zugravit, modificarile au autorizatie. **106.000 €;** ☎0732.135.467 ramax2016@yahoo.com

470. **Tei** - Str. Ion Berindei intersectie cu Str. Luntrei semidec., et. 2/10, 50 mp, 1974, 3 camere, 50 mp, etaj 2, an 1974, semidec., bloc anvelopat. Aceasta proprietate este intermediata in exclusivitate de Consultant Imobiliar. **65.000 €;** ☎0769.676.360

471. **Tei** comision 0% - Apt 3 camere LUX, vedere panoramica - ONE LAKE CLUB II semidec., et. 6/9, 70 mp, 2024, **386.750 €;** ☎0765.622.276 contact@dinoiuimobiliare.ro

472. **Theodor** Pallady | Apartament 3 camere | 78mp | dec. | B8404 dec., et. 1/4, 78 mp, 2018, **150.000 €;** ☎0740.100.802 sahin@pyfrealestate.ro

473. **Theodor** Pallady, 3 minute metrou 1 Decembrie 1918, piata, chiar pe Zemes, dec., et. 6/10, 62 mp, 1976, 3 camere intr-un bloc reabilitat, turn cu o singura scara, monolit, din 1976, la 3 minute de metrou 1 Decembrie si piata Trapezului, renovat, mobilat si utilat complet, are instalatiile electrice si sanitare schimbate, gresie, faianta, parchet **115.000 €;** ☎0726.777.132 adriangeambei@yahoo.com

474. **Theodor** Pallady, la 5 minute metrou Grigorescu si parc IOR semidec., et. 1/10, 68 mp, 1973, apartament de 3 camere, situat pe Theodor Pallady, stradal, la 5 minute de metrou Nicolae Grigorescu si parc IOR, chiar la piata

Imobiliare vânzări 4 CAMERE

13. **Colentina** Gherghitei langa Lidl, intrare Autostrada A3 dec., et. 4/6, 110 mp, 2019, bloc nou 2019, situat in str. Gherghitei langa Lidl, Autostrada A3, vederea spre lac, et. 4/6, dec, 110 mp, 2 bai, 2 balcoane, 1loc de parcare subteran inclus in pret, mobilat-utilat complet, eliberabil rapid, cadastru- intabulare- energetic. **205.000 €;** ☎0722.614.867/ 021.688.08.67

14. **Colentina** McDonald's / Mega Image/ Parcul Plumbuita/ Bloc 1982 Comision 0% semidec., et. 8/10, 1982, apartament 4 camere, semidec. in cartierul Colentina, in bloc stradal cu privelite frumoasa, la etajul 8/10. Blocul este solid si stradal, din 1982 situat pe Sos. Colentina, cu magazinul Mega Image la parterul blocului. Ap. este renovat 90% **100.000 €;** ☎0724.798.495 ionut.lotca@topis.ro

15. **Colentina** Rau, Fundeni, Parc Motodrom, centrala termica, loc de parcare. semidec., et. 2/8, 85 mp, 1986, 2/8, cf. 1, sdec, 85 mp, 2 bai, 2 balcoane, vedere mixta, centrala termica, loc de parcare ADP, bl 1986, reabterm, 2 lifturi, orientare Sud-Vest, bucatarie mobilata, aragaz, geam la baia mare, 3debarale, g, f, p, t, aer cond, acte ok, zona verde, linistita, acc credit, neg. **119.900 €;** ☎0770.956.572

16. **Colentina** Rau, Maior Bacila, dec., et. 4/8, 85 mp, 1985, propunem spre vanzare apartament 4 camere situat in Colentina Maior Bacila, intr-un bloc construit in anul 1985, 4 camere cf. 1 semidecomamdat, etaj 4/8, suprafata 85 mp, bloc anvelopat. Termopane noi **99.000 €;** ☎0722.542.692 aurelia_iba@yahoo.com

17. **Colentina,** apartament 4 camere. dec., et. 5/10, 79 mp, 1977, **126.000 €;** ☎0720.721.735 marcela.tupea@goldmcbimobiliare.ro

18. **Colentina,** Rau, Mc Donald's langa Parc Plumbuita dec., et. 9/10, 91 mp, 1981, apartament patru camere pe marginea parcului Plumbuita cu vederea de catre lac, etaj 9/10,cf.1 dec., 91 mp, bloc 1981, 2 bai, 2 balcoane, bucatarie mare 9,6 mp., imb., g, f , p, termopan, um, orientare S-V, cadastru, intabulare, **102.000 €;** ☎0737.435.628/ 021.380.28.14 caraimanimobiliare@yahoo.com

19. **Costin** Georgian, semidec., et. 5/10, 82 mp, 1978, vand apartament de 4 camere (82 mp) in zona statiei de metrou Costin Georgian (3 min. mers pe jos) si a parcului Morarilor (1 minut). Dispune de centrala proprie, 2 balcoane si 2 bai, **154.000 €;** ☎0758.014.546 Adrian.rogojan10@gmail.com

20. **Doamna** Ghica, Colentina dec., et. 5/8, 97 mp, 1990, Ap. dec., spatios in zona Dna Ghica / Colentina cu toate facilitatile in apropiere, situat inimobil construit in 1990 la etajul 5/8. Are o suprafata de 97 mp, 3 dormitoare, living 2 bai, 2 balcoane, spatii depozitare. Pret negociabil. **162.000 €;** ☎0751.053.622/ 0751.053.625 office@songinvest.ro

21. **Dorobanti** Capitale semidec., et. parter/2, 70 mp, 1938, Vanzare apartament 5 camere+ dependinte, semi-dec., parter de vila P+2, 70 mp utili, renovat, cu imbunatatiri, centrala termica, aer conditionat, mobilat si utilat. Ideal birou / firma sau rezidenta. **390.000 €;** ☎0722.600.567

22. **Dristor** | Apartament 4 camere | 90mp | dec. | B8571 dec., et. 3/10, 90 mp, 2000, **220.000 €;** ☎0740.100.802 sahin@pyfrealestate.ro

23. **Dristor,** Istriei, dec., et. 6/8, 87 mp, 1982, Eurocity Home va ofera spre vanzare 4 camere cf 1 dec., etajul 6/8. Apartamentul ca si imbunatatiri are gresie, faianta, parchet, termopan. 5 minute pana la Mall Parc Lake si Parc IOR. **160.000 €;** ☎0733.154.800/ 0761.086.217 baraceanu.daniela@yahoo.com

24. **Dristor,** Kaufland- Racari, etaj 5/8, bloc 1984, Boxa, Loc de parcare semidec., et. 5/8, 84 mp, 1984, **153.000 €;** ☎0770.310.802 andrei@vectorimobiliare.ro

25. **Dristor,** Ramnicu Sarat, Park Lake, dec., et. 5/8, 88 mp, 1983, 7 minute metrou, piata si Park Lake, dec., centrala termica, 2 gr. sanitare, 2 balcoane, suprafata 88,45 mp, termopane, gresie, faianta, liber, **165.000 €;** ☎0732.135.467 ramax2016@yahoo.com

26. **Dristor,** Ramnicu Valcea, metrou, semidec., et. parter/8, 82 mp, 1984, parter/8, semidec., curat,pretabil spatiu comercial sau locuinta, 2 grupuri sanitare, centrala termica, luminos, pret negociabil. **147.000 €;** ☎0722.765.302

27. **Dristor,** Str. Complexului, bloc 1988, dec., et. 7/8, 96 mp, 1988, 2 minute metrou, Farmacia Tei si Mega Image, **170.000 €;** ☎0732.135.467 ramax2016@yahoo.com

28. **Dristor-** Ramnicu Sarat dec., et. 5/8, 85 mp, 1983, centrala termica, dec.,bucatarie mare 10 mp, bloc reabilitat, 5 minute piata Ramnicu Sarat si Mall Park Lake. **165.000 €;** ☎0732.135.467 ramax2016@yahoo.com

29. **Drumul** Gazarului Apartament 4 camere, dec., liber, dec., et. 4/4, 78 mp, 1975, **95.000 €;** ☎0769.083.600 dragos.alexandrescu@kw.ro

30. **Drumul** Taberei dec., et. 3/4, 81 mp, 1972, Raul Doamnei, etaj 3/4, cf. 1, dec., 2 gr. sanitare, imbunatatiri, liber. Apartamentul este situat intr-un bloc reabilitat si detine o boxa la subsol. Blocul se afla langa metrou, st. STB, numeroase magazine, lic. Lovinescu, scoli, **123.000 €;** ☎0757.894.152

31. **Drumul** Taberei dec., et. 3/4, 82 mp, 1974, Valea Argesului, bloc reabilitat, 3/4, mobilat si utilat partial, gresie, faianta, parchet, termopan, usa metalica, balcon, 2 grupuri sanitare, boxa la subsol, acte **125.000 €;** ☎0769.088.540 cioran_ginac@yahoo.com

32. **Drumul** Taberei, Aleea Istru dec., et. 1/4, 81 mp, 1972, etajul 1/4, dec., bloc reabilitat, 81mp + garaj 17mp, gresie, faianta, parchet, usa metalica, aer conditional, bloc curat si civilizat, apropae de metrou si de STB, acte facute, accepta credit. **155.000 €;** ☎0765.348.367

33. **Drumul** Taberei, Compozitorilor 90 mp, 1980, dec., etaj 6/10, 2 grupuri sanitare, 2 balcoane, parchet, termopan, usa metalica, intabulare, cadastru, accept credit, pret usor negociabil, **130.000 €;** ☎0730.125.007 dana.becherescu@gmail.com

34. **Drumul** Taberei, Ghencea, semidec., et. 6/10, 85 mp, 1983, confort 1, etaj 6/10, bloc 1983, renovat recent cu materiale de top, 2 grupuri sanitare, 2 balcoane, bucatarie de 9 mp, mobilata, canapea in living, instalati sanitare si electrice noi, intabulare. **149.900 €;** ☎0722.525.060 gabrielmanole1@yahoo.com

35. **Drumul** Taberei, Moghioros Residence, cu centrala proprie dec., et. 10/12, 275 mp, 2020, ofer spre vanzare duplex cu centrala proprie, 3 bai, acte la zi, se accepta credit **390.000 €;** ☎0751.427.385

36. **Drumul** Taberei, Raul Doamnei semidec., et. parter/10, 61 mp, 1972, apartament 4 camere, semidec., suprafata utila 61 mp, P/10, 1972, 2 bai, necesita renevare, boxa generoasa subsol, zona linistita, acces facil metrou Raul Doamnei, se accepta credit **74.900 €;** ☎0747.069.035

37. **Drumul** Taberei, Raul Doamnei dec., et. 3/4, 81 mp, 1972, etajul 3/4, bloc reabilitat, 81mp, dec., gresie, faianta, parchet, usa metalica, boxa, 2 grupuri sanitare, se poate vinde mobilat, apropae de metrou si de STB, acte facute, accepta credit. **124.500 €;** ☎0765.348.367

38. **Drumul** Taberei, Raul Doamnei, dec., et. 3/4, 83 mp, 1974, cf. 1, dec., etaj 3/4, gresie, faianta, parchet, termopan, balcon inchis termopan, um, 2 ac, 2 grupuri sanitare, bloc reabilitat, renovat, boxa, la 5 minute de metrou Raul Doamnei. La 5 minute de Parc Moghioros, Auchan si tramvai 41. **125.000 €;** ☎0770.467.814/ 0770.467.814

39. **Drumul** Taberei, Romancierilor dec., et. 9/10, 62 mp, 1973, Vand apartament 4 camere semidec. in zona Drumul Taberei, metrou Romancierilor, suprafata 62 mp, 2 bai, mobilat si utilat complet, posibilitate centrala, etaj 9/10, an constructie 1973, pret negociabil. **87.990 €;** ☎0724.597.950 sapphiresmartinvestagency@gmail.com

40. **Drumul** Taberei, Romancierilor. dec., et. 9/10, 62 mp, 1973, Vand apartament cu 4 camere semidec., 2 bai, zona Drumul Taberei, metrou Romancierilor, posibilitate centrala, instalatie electrica si sanitara noua, etaj 9/10, suprafata 62 mp, bloc reabilitat, fara risc seismic, an 1973, pret negociabil. **104.990 €;** ☎0724.597.950 sapphiresmartinvestagency@gmail.com

41. **Drumul Taberei, Valea Ialomitei 5 minute metrou, dec., et. 3/4, 91 mp, 1974, 4 camere confort 1 dec., 2 grupuri sanitare, etaj 3/4, gresie, faianta, parchet, termopan, cadastru, intabulare, liber, 129.000 €; ☎0761.532.117 lacramioara_munteanu@yahoo.com**

42. **Duplex** de vis in inima orasului dec., et. 2/3, 210 mp, 2023, **600.000 €;** ☎0745.695.511 robert@robertgagos.ro

43. **Elena** Vacarescu, parcul Herastrau, apartament unicat 3 camere, circular, et. parter/4, 110 mp, 1983, apartament Elena Vacarescu, Herastrau, parc, ocazie, parter din 4, 110 mp, imobil 1983 monolit, **126.481.511** ocazieburna@gmail.com

44. **Favorit** | Apartament 4 camere | 87mp | semidec. | B8840 semidec., et. 4/4, 87 mp, 1965, **116.000 €;** ☎0740.100.802 robert@pyfrealestate.ro

45. **Ferentari,** Imasului, et. 2/4, 4 camere, cf. 2, centrala gaze, termopan, usa metalica, necesita investitie, acte la zi, ideal pentru investitie **42.000 €;** ☎0766.862.569

46. **Floreasca,** circular, et. 1/2, 137 mp, 1941, Vila, ap. 5 camere in suprafata de 137 mp, situat la et. 1 din 2, vedere mixta, 3 balcoane, 2 bai, spatii depozitare, teren in proprietate, imbunatatiri, centrala proprie, zona de vile, strada linistita. RATB, magazine, parcuri, piata, restaurante, **469.000 €;** ☎0733.161.954

47. **Greenfield,** vedere directa la Padurea Baneasa, exclusivist, singur pe etaj. dec., et. 2/2, 197 mp, 2008, **365.888 €;** ☎0741.214.215 elenapetrescu@realstart.ro

48. **Iancului,** dec., et. 5/10, 113 mp, 1979, 10 min. Metrou Iancului/ Parc Vatra Luminoasa, 4 camere 113 mp, duplex liber, bloc 1979 reabilitat. Renovat recent g+f+l+p+usi noi+instalatii noi+3 aer conditionat. Are posibilitate montare centrala termica geam la baie accept credit. Zona semicentral, **218.000 €;** ☎0727.827.197

49. **Ilfov** comision 0 - Matei Milo- APT 4cam 151mp+ 3 terase 130mp - Pipera dec., et. 3/3, 151 mp, 2018, **199.500 €;** ☎0765.622.276 contact@dinoiuimobiliare.ro

50. **Imasului** | Apartament 4 camere | 68mp | dec.| B8367 dec., et. 2/4, 68 mp, 1978, **58.000 €;** ☎0740.100.802 gabriel@pyfrealestate.ro

51. **Ion** Campineanu, Victoriei, Sala Palatului de vanzare 4 camere circular, et. 2/6, 117 mp, 1938, de vanzare 4 camere 117 mp, etaj 2, vis-a-vis de hotel Novotel pe str. Ion Campineanu colt cu Calea Victoriei. Pret negociabil **179.000 €;** ☎0723.292.446 ialexc@yahoo.com

52. **Iuliu** Maniu, EnVogue Residence, dec., et. 7/7, 2023, apartament 4 camere, tip Penthouse, vedere spectaculoasa, acces in terasa generoasa de 91 mp din 2 dormitoare si living, geamuri mari vitrate, pretul nu include tva, **235.650 €;** ☎0725.083.454 envogueresidence@gmail.com

53. **Lacul** Straulesti, 2 Cocosi, dec., et. 2/5, 97 mp, 2024, 4 camere dec., vedere lac, incalzire pardoseala, **197.000 €;** ☎0723.805.860 dragos.balan@topapartamente.ro

54. **Lacul** Tei dec., et. 10/10, 67 mp, 1975, Va oferim spre vanzare 4 camere cf 2 dec, etajul 10/10, fara probleme cu terasa. Apartamentul ca si imbunatatiri are termopan, urmand ca viitorul proprietar sa-si personalizeze apartamentul dupa bunul sau plac. **76.000 €;** ☎0733.154.800/ 0761.086.217 baraceanu.daniela@yahoo.com

55. **Liviu** Rebreanu Rasarit de Soare, 107 mp util, 2 locuri de parcare in subteran semidec., et. parter/11, 107 mp, 2009, **178.000 €;** ☎0770.310.802 andrei@vectorimobiliare.ro

56. **Liviu** Rebreanu, Auchan, ap. 4 camere dec., et. 3/4, 80 mp, 1968, agentia imobiliara Sweet Home Consulting SRL, va propune spre vanzare un apartament compus din 4 camere, dec., situat la et. 3 din 4. Blocul este reabilitat termic, cu 2 apartamente pe nivel, situat intr-o zona linistita, pe strada Jean Steriadi **125.000 €;** ☎0723.460.200 sweethome_imob@yahoo.com

57. **Magurele,** de vanzare apartament 4 camere, mobilat si utilat modern! semidec., et. parter/4, 92 mp, 1986, Apartamentul este compus din 4 camere si masoara 92 mp suprafata utila totala.Dispune de finisaje moderne si se vinde complet mobilat si utilat.Dormitorul matrimonial are baie proprie.Alte facilitati:2 bai;Centrala proprie; **98.000 €;** ☎0752.413.105 Cristian@poestate.ro

58. **Margeanului** | Apartament 4 camere | 76mp | dec. | B7231 dec., et. 8/8, 76 mp, 1984, **99.000 €;** ☎0740.100.802 gabriel@pyfrealestate.ro

59. **Margeanului** | Apartament 4 camere | 78mp | dec | B8457 dec., et. 9/9, 78 mp, 1985, **105.000 €;** ☎0740.100.802 gabriel@pyfrealestate.ro

60. **Margeanului,** semidec., et. 1/8, 82 mp, 1977, cf. 1 semidec., bloc reabilitat termic, imbunatatiri, semistradal, cadastru, intabulare, 2 balcoane, **95.000 €;** ☎0787.638.327/ 0762.966.973 neacsunela.nela@yahoo.com

61. **Metrou** Aparatorii Patriei, 4 camere, gata mutare, ocazie semidec., et. 4/4, 101 mp, 2011, **107.000 €;** ☎0730.170.085 daniela.azarmaneche@zonadesud.ro

62. **Metrou** Dristor, de vanzare apartament 4 camere, dec., et. 10/10, 84 mp, 1980, am placerea a va prezenta spre tranzactionare un apartament dec. cu suprafata utila totala de 84 mp, situat la etajul 10 din 10, al unui imobil edificat in anul 1980 situat pe bulevardul Ramnicul Sarat 15. **99.000 €;** ☎0736.273.373 claudiu.marketing@gmail.com

63. **Metrou** Raul Doamnei, semidec., et. parter/10, 61 mp, 1972, apartament 4 camere, semidec., suprafata utila 61 mp, P/10, 1972, 2 bai, fara imbunatatiri, necesita renovare, boxa generoasa subsol, zona linistita, acces rapid la statia de metrou Raul Doamnei, se accepta credit, **75.000 €;** ☎0747.069.035

64. **Militari** semidec., et. 3/4, 82 mp, (Apusului - Ghirlandei) confort 1, semidec., 3/4, fara imbunatatiri, 82 mp, liber, credit **90.000 €;** ☎0728.873.202/ 0726.385.622

65. **Militari** Vanzari Apartamente 4 camere Cartiere Militari dec., et. 3/4, 85 mp, **105.000 €;** ☎0720.592.299 flandaservimpex2@yahoo.com

66. **Militari** Vanzari Apartamente 4 camere semidec., et. 5/10, 64 mp, **89.900 €;** ☎0774.076.822 mogoseanu.alexandra@gmail.com

67. **Militari,** semidec., et. 9/10, 63 mp, Apusului, Casa Roz, confort 2, semidec., 9/10, curat, termopan, usa metalica, liber, credit **67.000 €;** ☎0726.385.622/ 0728.873.202

68. **Militari,** Gorjului, metrou cu 2 bai dec., et. 4/4, 86 mp, 1972, Ofer spre vanzare ap 4 camere cu termopane tripan cu 6 camere in garantie, 2 bai, calorifere schimbate, acte la zi, se accepta credit **98.000 €;** ☎0751.427.385

69. **Militari-Lujerului** dec., et. 5/14, 89 mp, 1979, cf 1 / dec etaj 5suprafata 89mp, an constructie 1979 **159.975 €;** ☎0768.398.387 dragos.imomd1@gmai.com

70. **Mogosoaia** dec., et. parter/3, 145 mp, 2010, Vand apartament de 145 mp la parter in vila Mogosoaia, cu gradina privata cu foisor: 4 camera, 3 bai, 2 terase + garaj si boxa la subsol. Complet mobilat si utilat. Pret 225K euro. Vecinatate lac, parc si padure. **225.000 €;** ☎0731.081.791 mikesaidac@yahoo.com

71. **Mosilor,** 3-4 minute metroul Obor, bl 1981, reabilitat semidec., et. 8/8, 90 mp, 1981, Pozitie excelenta pe Calea Mosilor la 3-4 minute de metroul Obor, ap. 4 camere cu interior curat, bucatarie mare patrata hol generos spatii pt depozitare 2 bai, 2 balcoane, bloc stradal reabilitat, scara impecabila. Ideal locuinta de familie. **145.000 €;** ☎0771.791.542 agentie4@mauwis.ro

72. **Mosilor,** Bd.Carol I 124 mp, 1948, 4 camere ultracentral, impecabil, 123,74 mp, an 1948, mobilat. **135.000 €;** ☎0724.773.275

73. **Mosilor-** Carol- 4 camere- Comision 0% semidec., et. 4/5, 1938, Apartament spatios de 4 camere, situat intr-o zona centrala, pe Calea Mosilor langa Cinema Europa,la intersectia cu bvd.Carol. Proprietatea se afla intr-un imobil incadrat in clasa de risc seismic 1, **99.000 €;** ☎0799.555.500

74. **Muncii** dec., et. 4/4, 100 mp, 1989, apartament 4 camere dec., in suprafata de 100 mp, situat la et 4 in bloc reabilitat, constructie 1989, renovat, instalatii electrice si termice schimbate, liber, zona linistita, aproape RATB Metrou 5 min, acte ok **189.000 €;** ☎0733.161.954

75. **Nicolae** Grigorescu, 2 minute metrou, parc IOR. semidec., et. 3/4, 78 mp, 1970, Apartament de 4 camere, semidec., cu 2 grupuri sanitare. Renovat, gresie, faianta, parchet, termopan. Usa metalica. Geam la baie. Bloc reabilitat. 2 minute metrou. Retras de la bulevard. 1 minut scoala, 3 minute Parc IOR, **145.000 €;** ☎0769.651.162

76. **Nicolae** Grigorescu, bloc de tip H semidec., et. 3/4, 78 mp, 1965, Apartament de 4 camere in zona Nicolae Grigorescu, langa scoala Labis, la 5 minute de parc IOR, bloc reabilitat termic, an de constructie 1965, semidec., cu 2 gr. sanitare, renovat, gresie, faianta, parchet, termopane, usa metalica. **145.000 €;** ☎0732.135.471 ramax10@yahoo.com

77. **Nicolae** Grigorescu, langa metrou, bloc tip H semidec., et. 3/4, 80 mp, 1965, 2 gr. sanitare, renovat, 5 minute parc IOR, langa scoala Labis, bloc reabilitat, gresie, faianta, parchet, termopane, usa metalica **145.000 €;** ☎0732.135.467

78. **Nicolae** Grigorescu, Piata Ambrozie, langa parc IOR semidec., et. 3/4, 78 mp, 1970, apartament de 4 camere, semidec., cu 2 grupuri sanitare. Renovat, gresie, faianta, parchet, termopan. Usa metalica. Geam la baie, bloc reabilitat **145.000 €;** ☎0769.651.162

79. **Obor,** Colentina D-na Ghica, fosta Terasa Colentina, dec., et. 1/8, 97 mp, 1991, Ap. 4 camere "ready to move" situat in str. D-na Ghica, bloc 1991, pozitionare buna, avand Mega Image-penny langa bloc, et. 1/8, dec., 96 mp, foarte spatios, modelul de varf din gama, 2 bai, vederea mixta, renovat complet integral, se vinde mobilat **168.000 €;** ☎0722.614.867/ 021.688.08.67

80. **Obor,** Colentina, Doamna Ghica, terasa, centrala termica, loc de parcare, dec., et. 3/8, 97 mp, 1991, stradal, 3/8, cf. 1 sporit, dec. 100 mp, 2 bai, 2 balcoane, hol H, vedere mixta, bl 1991, centrala termica proprie, loc de parcare ADP, scara stradala, orientare est-vest, geam la baia mare, g, f, p, t, usa metal, ac, usi int. schimbate, calorifere noi, acte ok, liber, acc. credit, neg. **149.900 €;** ☎0770.956.572

81. **Obor,** Colentina, Mihai Bravu, Mosilor, stradal, 1 minut de metrou dec., et. 9/14, 90 mp, 1975, pozitie de exceptie, 9/14, cf. 1, dec, 90 mp, 2 bai, vedere superba, bloc fara risc seismic, reabilitat termic, constructie 1975, 2 lifturi noi, balcon mare, dispus pe tot apartamentul, contorizat, g+f+p+t+um, aer conditionat, luminos, acte ok, liber, acc credit, neg. **124.500 €;** ☎0770.956.572

82. **Obor,** Mihai Bravu x Mosilor langa Primaria Sector 2, dec., et. 9/14, 90 mp, 1976, Pozitionare perfecta, Obor, Mihai Bravu langa Primaria Sect.2, la 2 min. de metrou, Piata Obor , Mall Veranda, bloc reabilitat termic, fara risc seismic, 90 mp, dec, 2 bai, balcon mare, vederea spre sud, catre rondul Obor, cadastru, intabulare, liber **125.000 €;** ☎0722.614.867/ 021.688.08.67

83. **Obor,** Teiul Doamnei, str. Grigore Ionescu dec., et. 7/8, 90 mp, 1984, Bloc construit in anul 1984, situat pe strada Grigore Ionescu, metroul Obor la 10min, dec, 90 mp, 2 bai, 2 balcoane, baia mare cu fereastra, vederea mixta, cadastru- intabulare, eliberabil rapid. **119.000 €;** ☎0722.614.867/ 021.688.08.67

84. **Oltenitei,** Gama Residence dec., et. 2/3, 113 mp, 2025, Lansam noul proiect imobiliar situat in cartierul Gama Residence, Sos. Oltenitei, nr. 13C cu finalizare pana pe data 31.12.2025. Proiectul contine 14 apartamente compuse din, 2 camere, 3 camere, 4 camere. Rezervari cu 2000 euro doar prin Gama Invest. **150.000 €;** ☎0758.041.197 office@gamainvest.ro

85. **Otopeni,** Corbeanca, 4 camere padure. dec., et. 2/3, 113 mp, 2016, **255.000 €;** ☎0720.721.735 marcela.tupea@goldmcbimobiliare.ro

86. **Ozana,** dec., et. 1/4, 75 mp, 1973, proprietar, vand ap. 4camere, metrou 1 decembrie, tramvai, autobuze, Auchan, Lidl, Penny, scoli, gradinite, la 5min. parcuri, Mega Image, Profi, piata, la 20 min. Th. Pallady Ikea, Jumbo, Dedeman, Decathlon, Metro, Leroy, Lidl, Kaufland. Fara stricaciuni, zona, vecini, linistiti. Pot schimba cu 2 camere + diferenta **126.000 €;** ☎0724.855.474 ioanacatalinaghitacurca6@gmail.com

87. **Pantelimon** dec., et. 8/10, 82 mp, 1974, **89.500 €;** ☎0752.700.873 sofian.vasile@condor-solution.ro

88. **Pantelimon** dec., et. 1/4, 95 mp, 1988, Baicului, apartament 4 camere, dec., hol in H, etaj 1 din 4, an 1988 **125.000 €;** ☎0726.428.565/ 0724.306.686 gabybudu@gmail.com

89. **Patru** camere, apartament cu farmec interbelic si curte proprie in inima orasului! semidec., et. parter/1, 70 mp, 1933, **289.900 €;** ☎0738.894.885 secretariat@axareal.ro

90. **Penthouse** 310 mp - 4 camere ultralux , 6 parcari subterane dec., et. 5/5, 310 mp, 2010, **375.000 €;** ☎0743.174.433 officetnv@gmail.com

91. **Penthouse** superb, vedere panoramica unicat, parcari, Silver Mountain dec., et. 6/7, 294 mp, 2008, **440.000 €;** ☎0720.363.636 octavian@badescu.ro

92. **Penthouse** unicat, vedere panoramica, Silver Mountain dec., et. 6/7, 294 mp, 2008, **350.000 €;** ☎0720.363.636 octavian@badescu.ro

93. **Petre** Ispirescu | Apartament 4 Camere | 76mp | dec. | B7960 dec., et. 8/8, 76 mp, 1984, **99.000 €;** ☎0740.100.802 gabriel@pyfrealestate.ro

94. **Petre** Ispirescu, dec., et. 2/10, 86 mp, 1980, 4 camere, cf. 1 dec., gresie, faianta, parchet, termopan, aer conditionat, mobilat, utilat, cadastru, intabulare, se afla in statia Petre Ispirescu, bloc reabilitat termic, liceul Bolintineanu, parc Sebastian, Piata Rahova, vedere mixta, **125.000 €;** ☎0787.638.327/ 0762.966.973 neacsunela.nela@yahoo.com

95. **Piata** Iancului, metrou, 2 min. bloc 1979, reabilitat dec., et. 7/9, 90 mp, 1979, etaj 7/9 dec., bloc reabilitat termic. Este foarte spatios, cu 2 bai si 2 balcoane. Vedere mixta, acta ok, Distanta pana la metrou 2 min. In imediata apropiere se afla magazine, scoala, liceu. Pozitie excelenta. Sunati acum **148.000 €;** ☎0770.805.447 agentie2@mauwis.ro

96. **Piata** Minis, 5 minute parc IOR si metrou, apartament 7 camere dec., et. parter/4, 150 mp, 1968, apartamentul este compus din 2 apartamente unul de 3 camere la parter si unul de 4 camere la etajul 1, cu scara interioara, renovat complet, instalatiile sanitare si electrice sunt refacute complet, 2 bai, 1 gr sanitar, 2 balcoane, partial mobilat **235.000 €;** ☎0728777132 adriangeambei@yahoo.com

97. **Piata** Rahova | Apartament 4 camere | 80 mp | dec. | B7632 dec., et. 3/4, 80 mp, 1970, **110.000 €;** ☎0740.100.802 gabriel@pyfrealestate.ro

98. **Piata** Romana circular, et. parter/3, 215 mp, 1935, Ap 5 camere hochparter din D+P+3 etaje, 180mp utili plus garaj si 3 boxe la subsol, 2 bai, 2 terase mari, 215mp total, centrala proprie, instalatii electrice si sanitare noi, ac, termopan.Negociabil **385.000 €;** ☎0751.053.622/ 0751.053.625 sigmaserviceimob@yahoo.com

99. **Piata** Romana I 7 camere I 106mp I semidec I B6638 semidec., et. mansarda/2, 106 mp, 1950, **245.000 €;** ☎0740.100.802 george.dimitriu@pyfrealestate.ro

100. **Piata** Romana. semidec., et. 1/1, 109 mp, 1920, Apartament in vila cu suprafata de 109 mp, langa Ambasada Marii Britanii. In vila mai sunt doar 2 vecini. Situat la 3 minute de statia de metrou Piata Romana. Apartamentul necesita renovare, **260.000 €;** ☎0722.368.813 iuliancastel@gmail.com

101. **Piata** Sudului Metrou - Str. Parincea - 4 camere semidec., et. 8/8, 89 mp, 1982, **114.000 €;** ☎0730.170.085 daniela.azarmaneche@zonadesud.ro

102. **Piata** Sudului, duplex 4 camere 84.56 mp utili. semidec., et. 11/12, 84 mp, 2023, **185.640 €;** ☎0722.681.655 office@romania-invest.ro

103. **Piata** Unirii - Alba Iulia - bloc exclusivist - finisaje de lux semidec., et. 1/11, 156.50 mp, 2024, **433.000 €;** ☎0722.382.832 contact@erikachica.ro

104. **Piata** Unirii, Fantana Mare, dec., et. 5/6, 127 mp, 1994, duplex et. 5+6, vedere panoramica Fantani, dec., mobilat/utilat, suprafata 124 mp, 3 balcoane, bloc monolit, constructie 1994, cadastru, intabulare, liber, **380.000 €;** ☎0722.359.898 office@interpartes.ro

105. **Pipera** Nord Voluntari dec., et. 3/3, 223 mp, 2023, pipera nord| 4 cam.+ penthouse unic 3 privilesti panoramice- 399,000; ultralux 3 privelisti panoramice, ultra-lux, terase precum o curte, acces imediat lancu Nicolae, **399.000 €;** ☎+40727881050 lacatus.c@gmail.com

106. **Pipera** Nord, Voluntari. dec., et. parter/3, 185 mp, 2023, Pipera Nord, apartament unic 4 cam.+ gradina mirifica - 299,000 ultralux parter intim poarta separata, cea mai buna zona, acces imediat la lancu Nicolae, dec. perfect, particular, **299.000 €;** ☎+40727881050 lacatus.c@gmail.com

107. **Pipera,** rond OMV, ap. 4 cam. spatios - 115 mp + 3 balcoane, comision 0% dec., et. 6/7, 115 mp, 2009, **198.000 €;** ☎0765.622.276 contact@dinoiuimobiliare.ro

108. **Plaza** MALL | Apartament 4 camere | 67mp | semidec. | B8805 semidec., et. 9/10, 67 mp, 1971, **90.000 €;** ☎0740.100.802 robert@pyfrealestate.ro

109. **Plaza** Pipera, apartament 4 camere, curte privata, bloc finalizat. semidec., et. parter/8, 112 mp, 2024, **398.531 €;** ☎0722.681.655 nadiadeluca.pub@gmail.com

110. **Prelungirea** Ferentari. Tunsu Petre semidec., et. 4/4, 60 mp, 1975, Vand ap 4 camere 60 mp Sf etaj 4/4, centrala termica gresie, faianta, parchet termopan, balcon inchis in termopan, aer conditionat, cad, intabulare. **45.000 €;** ☎0723.389.967

111. **Prelungirea** Ghencea 281, apartament spatios cu 6 camere, 192 mp util. dec., et. 5/5, 191 mp, 2010, **191.950 €;** ☎0721.679.963 mihai.dumitrescu@imobiliare-acasa.ro

112. **Rahova** Craisorului semidec., et. parter/8, 82 mp, 1985, confort 1 semidecomadat etaj p/8 suprafata 82mp costructie 1985 bloc reablitata termic curat gresie faianta parchet termopan usa metalica 2 grupuri sanitare zona buna linstita toate actele accept credit, **98.500 €;** ☎0768.756.617

113. **Rahova,** Margeanului, semidec., et. parter/8, 1985, apartament 4 camere situat la parter, intersectie Margeanului cu Petre Ispirescu, confort 1, semidec., 2 grupuri sanitare, bloc reabilitat termic, particular, **99.900 €;** ☎0726.485.375

114. **Rahova-** Oxy Residence, 4 Camere 167m mega discount dec., et. 1/parter, 167 mp, 2024, **196.900 €;** ☎0737.282.225 vanzari@oxyresidence.ro

115. **Raul** Doamnei | Apartament 4 camere | 62mp | semidec. | B8995 semidec., et. 5/10, 62 mp, 1973, **107.000 €;** ☎0740.100.802 robert@pyfrealestate.ro

116. **Raul** Doamnei | Apartament 4 camere | 63mp | dec. | B7484 dec., et. 10/10, 63 mp, 1969, **80.000 €;** ☎0740.100.802 robert@pyfrealestate.ro

117. **Roka** Residence Nerva Traian 2021) dec., et. 11, 146 mp, 2021, Duplex 5 camere, etj.11/12, 146 mp, 4 dormitoare, 4 bai, 3 balcoane, scara interioara, la cheie, finalizat in 2021. **470.000 €;** ☎0727.762.976 ahmed.alsamarrai@yahoo.com

118. **Romana** I Apartament 5 camere I 129mp I dec. I B7156 dec., et. 5/7, 110 mp, 1937, **229.500 €;** ☎0740.100.802 george.dimitriu@pyfrealestate.ro

119. **Salaj** | Apartament 4 camere | 82mp | dec. | B7976 dec., et. parter/8, 82 mp, 1983, **105.000 €;** ☎0740.100.802 gabriel@pyfrealestate.ro

120. **Salaj,** dec., et. 4/8, 79 mp, 1984, proprietar vand ap 4 camere soseaua Salaj (Petre Paun), liber imediat. Necesita renovare si se poate vinde cu tot ce are in el (mobila, ac). In apropriere: scoala, Kaufland, parc. Negociabil **96.900 €;** ☎0730.044.450

121. **Sebastian,** Petre Ispirescu, dec., et. 7/8, 97 mp, 1987, Apartament 4 camere, dec., etaj 7/ P+8, an constructie 1987, reabilitat termic, 97 mp totali, 2 balcoane inchise in termopan, 2 bai, bucatarie spatioasa, fara imbunatatiri recente, are parchet laminat, termopan, UM, incalzire prin termoficare. **129.000 €;** ☎0724.299.311 mariuseurobest@gmail.com

122. **Sector** 6, apartament unic si versatil cu terasa imensa, semidec., et. parter/5, 238 mp, 2010, **237.980 €;** ☎0721.679.963 mihai.dumitrescu@imobiliare-acasa.ro

123. **Silver** Mountain, mare, mansardat, parcare, posibil rate dec., et. 2/2, 144 mp, 2008, **185.000 €;** ☎0720.363.636 octavian@badescu.ro

124. **Sos.** Oltenitei, Piata Sudului, ap. 4 camere etaj 1, bloc 1984, loc parcare. semidec., et. 1/10, 85 mp, 1984, Gala Imob va propune spre vanzare in zona Sos Oltenitei-un apartament 4 camere, semidec., etaj 1/10, bloc 1984, loc parcare ADP.Bloc din 1984, anvelopat, localizat stradal pe sos. Oltenitei-Piata Sudului, **149.500 €;** ☎0731.282.359

Imobiliare vânzări CASE, VILE

125. **Splaiul** Unirii, Vitan, str. Rachitei duplex 4 cam. dec., et. 2/4, 2008, va propunem spre vanzare un apartament 4 camere (duplex etaj 2 si etaj 3) situat in zona Splaiul Unirii, Vitan (strada Rachitei). Etaj 2- living cu bucatarie inclusa, spatiu depozitare si terasa **325.000 €;** ☎0722.511.217/ 0762.628.915 uigimob@yahoo.com

126. **Stefan** cel Mare x Viitorului, langa metrou Obor, dec., et. 3/10, 94 mp, 1981, pozitionare foarte buna, acces rapid catre centru, bloc reabilitat termic, an 1981, situat la 5 min. de metroul Obor, dec., avand vederea mixta, 2 bai, 2 balcoane, 94 mp, spatios, balcon mare ce incadreaza dormitorul, cadastru-intabulare-energetic, **167.500 €;** ☎0722.614.867/ 021.688.08.67

127. **Stefan** cel Mare, Apartament 4 camere, dec., 94mp, dec., et. 3/10, 94 mp, 1981, Direct proprietar ofer spre vanzare un apartament de 4 camere, dec., cu vedere mixta, situat la etajul 3 din 10 intr-un bloc din anul 1981, reabilitat termic **167.500 €;** ☎0726.175.799 serbanst@directproprietar.ro

128. **Stefan** cel Mare, chiar la metrou, vav stadionul Dinamo, stradal, 1980, dec., et. 5/10, 80 mp, 1980, Va prezentam un apartament de 4 camere, semidec. situat pe Sos Stefan cel Mare intr-un bloc reabilitat, stradal cu vedere pe fata chiar la metrou, vav stadionul Dinamo.Apartamentul are 2 balcoane, 2 grupuri sanitere, termopan. **170.000 €;** ☎0728.777.132 adriangeambei@yahoo.com

129. **Stefan** Cel Mare, Lizeanu, metrou

Imobiliare vânzări CASE, VILE

57. **Bragadiru,** unica in zona, 7 camere, 3 bai, reducere 21.000 euro S.U. 352 mp, curte 350 mp, 7 cam., 2018, la cheie, particular, caramida porotherm, 7 camere dec. mari, inalte, 3 bai, bucatarie si dressinguri imense, finisaje de calitate, g, f, p, t, um, ct. Toate utilitatile. Nu a fost facuta de dezvoltator. Reducere f. mare de la 220.000 la 199.000 euro pana la 1 dec. **199.000 €;** ☎0742.330.639

58. **Bragadiru,** vile la cheie finalizate, comision zero S.U. 72 mp, curte 400 mp, 3 cam., 2023, la cheie, Constructie solida din caramida, parter cu curte generoasa, case la gata, loc parcare, acces facil, disponibile imediat, accept credit si plata cash, acte, **89.300 €;** ☎0723.118.778/ 0723.118.758 adrianaolteanu@ymail.com

59. **Brancoveanu** S.U. 250 mp, curte 208 mp, 6 cam., 2008, la cheie, Vila de vanzare situata in zona Brancoveanu Budimex avand Subsol cu 2 locuri de Parcare, P+2+M, rezultand o suprafata desfasurata de 280mp, curte pavata, libera, zona linistita, cadastru si intabulare **307.000 €;** ☎0785.225.855/ 0767.377.376 madalinmarvis@yahoo.com

60. **Brancoveanu** Vanzare vila exclusivista+ spatiu comercial S.U. 280 mp, curte 305 mp, 6 cam., 2000, **459.000 €;** ☎0747.607.626 despescu.claudia@gmail.com

61. **Brancoveanu,** casa 5 camere, 260 mp utili, garaj subteran, adapost ALA S.U. 260 mp, curte 247 mp, 5 cam., 2005, la cheie, Casa individuala cu garaj subteran, situata in Brancoveanu, compusa din 5 camere, 260 mp utili, adapost ALA, teren 247 mp, utilitati individuale, centrala proprie, pret 368.500 euro, comision cumparator 0%, acte disponibile, acces stb si metrou. **368.500 €;** ☎0754.461.931

62. **Brancoveanu,** Lidl vila P+1+Pod Mansardat, la 5 minute de bulevard S.U. 97 mp, curte 836 mp, 4 cam., 2024, in constructie, Brancoveanu- vila duplex P+1+pod locuibil, 4 camere, SU-97 mp, curte proprie 15 mp, finisaje premium, proiect 6 vile pe un teren de 836 mp, 12 locuri de parcare, acces rapid bulevard, in constructie, variante de plata **162.500 €;** ☎0722.241.794 bogdan.ilioiu@gmail.com

63. **Brancoveanu,** Luica, zona Orastie, liniste, ocazie S.U. 47 mp, curte 274 mp, 2 cam., 1957, demolabila, casa este demolabila,in zona ferita de traficul si zgomotul orasului,ideala extindere pe amprenta existenta,branseata,gazele sunt la poarta,vecini super linistiti,acte la zi,pret neg.,doar cash,agentie,oferta reala,rog seriozitate! **72.500 €;** ☎0764.841.843

64. **Brancoveanu,** Sector 4 curte 212 mp, 7 cam., 1992, la cheie, (in apropierea Stadionul UNEFS Pocar si a Spitalul Marie Curie).Vindem proprietate desfasurata pe suprafata totala de 212mp (reali/masurati),cuprinde 2 constructii ce ocupa 106 m(curte libera -106mp). **210.000 €;** ☎0720.228.495

65. **Brancoveanu,** str. Facliei, S.U. 365 mp, curte 344 mp, 7 cam., 1997, la cheie, vanzare vila Brancoveanu, str. Facliei, P+1, 365 mpu, finalizata 1997, teren 344 mp, 3 bai, deschidere de 14 metri liniari, **375.000 €;** ☎0729.332.360 lucian.pascu@yahoo.com

66. **Branesti** - Pasarea, vindem vila cu piscina si teren tenis, renovata lux, S.U. 450 mp, curte 2300 mp, 4 cam., 2012, la cheie, curte 2300 mp, suprafata utila 450 mp, 3 dormitoare, 4 bai, teren de tenis, piscina, complet mobilata si utilata lux, gradina cu pomi maturi si irigatie, incalzire cu calorifere si incalzire in pardoseala, dependinte **535.000 €;** ☎0728777132 adriangeambei@yahoo.com

67. **Branesti,** 23 minute de Bucuresti, vila cu piscina si teren tenis. S.U. 450 mp, curte 2300 mp, 4 cam., 2012, la cheie, Vindem o frumoasa proprietate in comuna Branesti - Pasarea, o adevarata oaza de liniste si recreere!Imobilul dispune de o curte generoasa cu suprafata de 2300 mp. **535.000 €;** ☎0732.135.467 ramax2016@yahoo.com

68. **Breaza,** Prahova, str. Armata Poporului, casa 4 camere toate utilitatile S.U. 100 mp, curte 520 mp, 4 cam., 1950, vanzare casa Breaza, Prahova, casa cu teren s- 520 mp, str. Armata Poporului, vanzare casa 4 camere, 2 bai, 2 terase, casa este renovata in 2022, an c-tie 1950, teren 520 mp, sup casa 101 mp, **115.000 €;** ☎0721.335.949

69. **Bucuresti** S.U. 434 mp, curte 300 mp, 7 cam., 2015, la cheie, complet mobilata si utilata modern, S+P+2E, SU 434, suprafata construita la sol 140, constructie din beton cu pereti din caramida edificata in anul 2015, teren 300 mp, 2 centrale, subsol locuibil, **600.000 €;** ☎0728777132 adriangeambei@yahoo.com

70. **Bucuresti** sector 4 S.U. 300 mp, curte 271 mp, 9 cam., 2005, la cheie, direct proprietari! Disponibilitate imediata. casa, trei etaje, 9 camere, 365 mp, curte, garaj. An constructie 2005avem acte gata. Va rugam sa ne contactati la telefon **415.000 €;** ☎0722.221.435 anca.selarescu@hydroenv.ro

71. **Bucuresti** Noi Casa individuala, renovata 2010, zona Soseaua Chitila S.U. 50 mp, curte 341 mp, 2 cam., 1933, la cheie, **165.000 €;** ☎0760.654.542 george.concept@yahoo.com

72. **Bucurestii** Noi - Mitr.Varlaam 40, Casa 3 camere, 140 mp, lot 270 mp. S.U. 140.00 mp, curte 270.00 mp, 3 cam., 1940, la cheie, **159.000 €;** ☎0755.133.936 alice@neculaimobiliare.ro

73. **Buftea,** Ilfov, centru, casa/vila individuala de vanzare, P+1E la cheie. S.U. 255 mp, curte 738 mp, 6 cam., 2009, la cheie, Direct Proprietar, vila de vanzare in Buftea, Ilfov, 355000 eur, teren 738 mp, suprafata utila 255 mp, S+P+1E, finisaje premium, 6 camere, 3 bai. Se accepta credit ipotecar, 0770135042, **355.000 €;** ☎0770.135.042

74. **Bujoreanca** Dambovita, S.U. 150 mp, curte 500 mp, 2015, sos. principala, locuinta cu utilitati, neg., **100.000 €;** ☎0730.669.941

75. **Bujoreni** Judetul Telorman S.U. 100 mp, curte 1000 mp, 4 cam., 1960, demolabila, Vand casa la Bujoreni Judetul Telorman cu 4 camere, pivnita, curent electric, 1000 mp teren intravilan, pentru mai multe detalii sunati la numarul afisat **19.000 €;** ☎0725.769.473

76. **Busteni** S.U. 300 mp, curte 300 mp, 6 cam., 1980, la cheie, stradal, ideal spatiu cazare, pensiune, cafenea, cofetarie, market, locuri parcare in fata, ideal investitie !!! **110.000 €;** ☎0753.075.109

77. **Buzau,** cartier 23 August, stadion S.U. 300 mp, curte 740 mp, 6 cam., 1990, la cheie, cartier 23 August, zona rezidentiala, casa moderna 1990, 300mp construiti, p+1, teren 740 mp, pe colt, dubla deschidere 32,5 ml si 16,24 ml, toate utilitatile. Centrala termica, garaj, **300.000 €;** ☎0751.053.625/ 0751.053.622 office@songinvest.ro

78. **Calea** Calarasi, str. Hiramului, S.U. 120 mp, curte 800 mp, 4 cam., 1930, demolabila, casa renovabila/ demolabila str. Hiramului 12, 4 cam., dependinte, 200 mp construiti, an 1930, teren 800 mp, deschidere 13 m, fara legea 112 in istoric, pret 600 euro/mp **480.000 €;** ☎0751.053.625/ 0751.053.622 office@songinvest.ro

79. **Calea** Giulesti, capat tramvai 11 S.U. 40 mp, curte 388 mp, 2 cam., 1950, demolabila, vanzare teren 388 mp si casa batraneasca 2 camere 40 mp, cu soba de teracota, put in curte si curent electric iar gaze, apa si canalizare la poarta, singur curte, nu se poate intra cu masina in curte drumul are 1ml latime, fara schimburi, comision 2%, **65.000 €;** ☎0735.051.778/ 0761.264.821

80. **Calugareni,** S.U. 170 mp, curte 5600 mp, 4 cam., 2007, la cheie, Casa P+M si teren generos de 5600 mp la doar 30 de km de Bucuresti, **130.000 €;** ☎0752.980.072

81. **CAMPULUNG** MUSCEL ultracentral, casa curte, constructie anul 2000, compusa din 2 apartamente a cate 2 camere, bucatarie, grup sanitar, gaze, apa curenta, teren 540 mp; ☎0722.551.873

82. **Carrefour** Colentina, Cartier Ion Creanga, S.U. 138 mp, curte 250 mp, 5 cam., 2001, la cheie, Agentia Imobiliara Nelbo va propune spre vanzare in exclusivitate, **139.000 €;** ☎0722.625.665/ 0731.112.112 nelboimobiliare@yahoo.com

83. **Cartierul** Latin, vila, zona excepticonala, la gri, reducere 30.000 euro S.U. 313 mp, curte 427 mp, 6 cam., 2015, Particular, P+1+M din caramida porotherm, zona excepticonala, cu living parter de 87 mp si living mansarda de 71 mp, 4 camere dec imense, 3 bai, buc, toate utilitatile, gard piatra naturala si fier forjat, stadiul la gri, red de la 300 la 270 mii euro **270.000 €;** ☎0742.330.639

84. **Casa** demolabila cu teren de 152 mp in sector 6, str, Cetatea Ciceului 14 S.U. 60 mp, curte 152 mp, 3 cam., 1960, demolabila, **53.900 €;** ☎0721.679.963 mihai.dumitrescu@imobiliare-acasa.ro

85. **Casa** in Bucuresti, zona Aparatorii Patriei- Dimitrie Leonida, NOU S.U. 176.00 mp, curte 225.00 mp, 5 cam., 2023, la cheie, **315.000 €;** ☎0760.654.542 george.concept@yahoo.com

86. **Casa** in Rahova cu 4 camere, 3 dormitoare, 3 bai si terasa la pret de apartament S.U. 116.31 mp, curte 20.00 mp, 4 cam., 2023, la cheie, **145.000 €;** ☎0759.018.615 traian.coroi@imobiliare-acasa.ro

87. **Casa** Individuala 3 Camere 100 MP Teren 442 MP Berceni 3 MIN STB S.U. 100 mp, curte 442 mp, 3 cam., 2022, la cheie, **109.900 €;** ☎0722.886.623 aresimobiliare@gmail.com

88. **Casa** individuala, in Bucuresti, Zona Berceni-Metalurgiei, Drumul Cheile Turzii S.U. 220.00 mp, curte 260.00 mp, 5 cam., 2007, la cheie, **250.000 €;** ☎0760.654.542 george.concept@yahoo.com

89. **Casa** Lacul Pasarea, 9 camere, 433 mp teren S.U. 262 mp, curte 433 mp, 9 cam., 2010, la cheie, **219.000 €;** ☎0766.521.451 contact@imofocus.ro

90. **Casa** langa balta Polcesti S.U. 80.00 mp, curte 1404.00 mp, 3 cam., 2014, la cheie, **49.500 €;** ☎0729.101.123 valeriu@valeriustancu.ro

91. **Casa** Popesti Leordeni P+1+pod S.U. 90 mp, curte 70 mp, 4 cam., 2024, **105.505 €;** ☎0730.888.280 george.braileanu@zonadesud.ro

92. **Casa** S+P+1 - zona Calea Grivitei S.U. 120 mp, 6 cam., **220.000 €;** ☎+40741124400 nedcom.imob@gmail.com

93. **Casa** unde familiei tale ii va fi bine S.U. 123.30 mp, curte 231.00 mp, 5 cam., 2022, la cheie, **275.000 €;** ☎0749.067.475 comunicari@danieldobre.ro

94. **Casa** vila 5 camere - 200mp - Mogosoaia - str. Vanatorilor S.U. 200 mp, curte 350 mp, 5 cam., 2008, la cheie, **231.000 €;** ☎0774.429.021 smart2investestate@gmail.com

95. **Centru,** Poienarii Burchii, S.U. 290 mp, curte 9000 mp, 5 cam., 1935, Conacul Poeana, Constructie solida din caramida, suprafata utila 290 mp (demisol+etaj+mansarda). Suprafata teren 9000 mp - curti constructii, imprejmuit cu gard din plasa zincata, acces din doua strazi, transformator de inalta tensiune. **425.000 €;** ☎0747.203.093

96. **Cernica** - Pantelimon, vis-a-vis Selgros, Vila cu piscina, comision 0% S.U. 366.40 mp, curte 1098.00 mp, 17 cam., 2007, la cheie, **435.000 €;** ☎031.630.14.52 contact@alexandrucordea.ro

97. **Cernica,** Pantelimon, S.U. 185 mp, curte 1450 mp, 5 cam., 2008, la cheie, vila P+ 1 construita in 2008, renovata integral in 2022 caramida Porotherm, grinzi beton, placa beton, 5 camere piscina, suprafata teren 1450 mp **350.000 €;** ☎0737.242.425 konfort.rezidential@yahoo.ro

98. **Cernica,** Pantelimon, Branesti, casa parter. S.U. 93 mp, curte 440 mp, 3 cam., 2024, la cheie, Teren 440mp. Suprafata utila a casei: 93 mp. Casa construita din caramida. Pt. alte detalii va atept pe w.app! **145.000 €;** ☎0769.661.137 alexandradobre.xdplast@yahoo.com

99. **Cernica,** Sat Caldararu S.U. 228 mp, curte 1151 mp, 6 cam., 2010, la cheie, vila superba 6 camere Cernica - Caldararu, pe malul lacului,teren 1151 mp ,comision 0% la cumparator.An 2010, P+1 ,SU - 228 mp, 3 bai, terasa - 18 mp, balcon 6 mp, anexa - 20 mp, centrala proprie gaz, complet mobilat si utilat. **345.000 €;** ☎0736.333.063 florin.stanica@crsimobiliare.ro

100. **Cheia,** statiunea turistica, S.U. 174 mp, curte 649 mp, 4 cam., 2005, la cheie, Vand vila Statiunea Cheia, **110.000 €;** ☎0722.460.700 cranteamariean@gmail.com

101. **Chiajna,** S.U. 115 mp, curte 200 mp, 4 cam., 2020, la cheie, Chiajna - Vand vile calitative unice cu fundatia solida, cu toata structura solida - Putem dovedi calitatea vilelor **139.500 €;** ☎0758.881.597

102. **Chiajna,** casa de vanzare direct dezvoltator. S.U. 140 mp, curte 146 mp, 5 cam., 2022, la cheie, Va prezint o comunitate situata intr-o locatie speciala, intre padurea Rosu si promenade pietonala a lacului Dambovita, care face legatura cu Dynamic park si insula Lacului Morii, **141.000 €;** ☎0747.856.302 pyntyca@yahoo.com

103. **Chitila,** Duzilor, S.U. 108 mp, curte 502 mp, 4 cam., 1948, la cheie, Eurocity Home va ofera spre vanzare casa singur curte, teren in suprafata de 502 mp. Casa a fost construita in 1948 din caramida, acoperisul este din tabla. Ca si imbunatatiri avem gresie, faianta, **145.000 €;** ☎0733.154.800/ 0761.086.217 baraceanu.daniela@yahoo.com

104. **Chitila,** Mogosoaia lux, padure, lac, siguranta, intimitate. S.U. 550 mp, 11 cam., 2007, la cheie, **850.000 €;** ☎0720.363.636 octavian@badescu.ro

105. **Ciofliceni,** Snagov, vila cu piscina pe malul lacului, S.U. 309 mp, curte 1252 mp, 9 cam., 2000, la cheie, **1.350.000 €;** ☎0720.721.735 marcela.tupea@goldmcbimobiliare.ro

106. **Ciolpani,** S.U. 120 mp, curte 460 mp, 3 cam., 2021, la cheie, vand casa noua caramida, parter 3 camere, 2 bai, teren 460 mp, toate utilitatile, izolata cu spuma poliuretanica, casa este mobilata, utilata, totul nou **125.000 €;** ☎0723.049.152 any_nistor@yahoo.com

107. **Ciolpani,** 2 case de vanzare, S.U. 87 mp, curte 400 mp, 2 cam., 2019, la cheie, una la cheie 140.000E si una la rosu 100.000E, toate utilitatile, amprenta 87mp+etaj parter 95mp, etaj 87mp locuibil; trei dormitoare, 2 bai+ 2 balcoane langa Padurea Snagov ☎0768.393.570

108. **Ciorogarla,** la 5 km de Bucuresti, vand imobil cu 12 apartamente. S.U. 580 mp, curte 1180 mp, 24 cam., 2014, Proprietar, imobil P+2 cu 12 apartamente impartite pe 2 scari separate, situat in Ciorogarla la numai 5 km de intrarea in Bucuresti, statie STB in fata imobilului, necesita inlocuirea partiala a finisajelor, reducere de la 460 la 360 mii Euro. **360.000 €;** ☎0742.330.639

109. **Clinceni** S.U. 99 mp, curte 322 mp, 3 cam., 2024, la cheie, De vanzare casa parter 3 camere 2 bai Hol bucatarie inchisa, suprafata construita 100mp + terasa 15 mp, teren 322 mp+ 170mp cota drum latime 9m , utilitati apa, curent, gaze, internet, tamplarie salamander cu sticla tripan. Direct propietar, Finisaje la alegere. **110.000 €;** ☎0760.034.688 Sorin_marius24@yahoo.com

110. **Clinceni,** strada Solariilor S.U. 123 mp, curte 700 mp, 4 cam., 2018, in constructie, locuinta p+m stadiul constructie la gri, teren 500 mp, utilitati zona, sc: 152 mp construiti (fara terase, balcoane), 27 mp terasa, 25 mp parcare acoperita, parter: 95 mp, etaj 57 mp. **139.000 €;** ☎0744.188.372

111. **Colentina** S.U. 163 mp, curte 220 mp, 4 cam., 1999, la cheie, Dna. Ghica Terasa, casa 4 camere, 2bai, 2 bucatarii, suprafata 163mp, teren 220mp, complet renovata, locuibila, centrala proprie, toate utilitatile, zona civilizata, acte in regula merita vazut disc. **165.000 €;** ☎0761.749.316/ 0722.824.757

112. **Colentina,** Carrefour, S.U. 200 mp, curte 350 mp, 6 cam., 2006, la cheie, casa parter + etaj, 4 dormitoare, doua livinguri, 3 grupuri sanitare, doua bucatarii, intrare separat pentru etaj, curte amenajata si pavata, toate utilitatile, se vinde mobilata si utilata ca in fotografii, langa Carrefour Colentina, **240.000 €;** ☎0723.796.911/ 0765.404.303

113. **Colentina,** Doamna Ghica, sector 2 S.U. 150 mp, curte 175 mp, 7 cam., 2015, la cheie, va propun spre vanzare o casa individuala, singur curte, compusa din 7 camere si dependinte, in apropierea lacului Colentina, 4 bai, parter, etaj 1si mansarda, bine compartimentata, zona liristita, curte **255.000 €;** ☎0720.302.537 traian.ciubuc@gmail.com

114. **Colentina,** Fundeni curte 250 mp, 3 cam., 3 camere, casa veche, 250 mp, canal, apa, lumina, 12ml deschidere **88.000 €;** ☎0760.734.667

115. **Colentina,** Kaufland curte 380 mp, 12 cam., zona Colentina, Kaufland, curte 380 mp, 12 camere, **180.000 €;** ☎0760.734.667

116. **Comana** O oaza de liniste si confort langa Comana S.U. 144 mp, curte 610 mp, 4 cam., 2017, la cheie, **210.000 €;** ☎0729.101.123 valeriu@valeriustancu.ro

117. **Comana,** Sat Budeni S.U. 92 mp, curte 1045 mp, 3 cam., 1960, la cheie, Casa Sat Budeni, Com.Comana, teren 1045 mp cu dubla deschidere, constructie 1960 din caramida si este compusa din 3 camere, baie, bucatarie si hol, finisaje de calitate, aer conditionat, centrala pe lemne, panou solar, put cu hidrofor, fosa septica, izolata **78.000 €;** ☎0765.709.966 trat_cons@yahoo.com

118. **Comarnic,** Valea Prahovei. S.U. 226 mp, curte 1300 mp, 6 cam., 2006, la cheie, Vila beton + lemn izolata, mobilata si utilata, 5 dormitoare, living, 2 bucatari, 3 gs, 3 terase, 2 balcoane, curte cu pomi fructiferi, parcare, gratar, zona linistita, exceleta pentru casa de vacanta sau pensiune **240.000 €;** ☎0799.121.777/ 0766.317.618 g.georgescu@yahoo.com

119. **Comuna** Berceni S.U. 144 mp, curte 409 mp, 4 cam., 2018, la cheie, Vila P+M, an constructie 2018. Casa are un teren total de 409 mp, amprenta la sol 75 mp, deschidere-16 ml, suprafata desfasurata-155 mp, 144 mp totali, 4 camere, 3 bai, 2 terase, 2 balcoane, piscina. **280.000 €;** ☎0722.147.959 dragneaeurobest76@gmail.com

120. **Comuna** Berceni, casa individuala premium 220 mp. S.U. 220 mp, curte 404 mp, 4 cam., 2024, la rosu, **259.000 €;** ☎0727.946.606 nicolae.sudimob@gmail.com

121. **Comuna** Berceni, Complex Nemar Rezidential, str. Miorita, S.U. 100 mp, curte 448 mp, 4 cam., 2024, la cheie, Direct dezvoltator va propune un ansamblu de 4 case noi, parter+pod, situate la intrarea in comuna Berceni, pe str. Miorita, **123.000 €;** ☎0724.396.201 mariuss_n@yahoo.com

122. **Comuna Berceni, Str Aviatorilor S.U. 120 mp, curte 240 mp, 4 cam., 2022, la cheie, Duplex, 4 camere, 2 grupuri sanitare, bucatarie, gaze, curent electric, put, fosa septica, parter plus etaj 1, suprafata utila 120mp, amprenta 60 mp, teren 240 mp, deschidere doua strazi, 80.000 €;** ☎+40761532117

123. **Comuna** Berceni. S.U. 102 mp, curte 277 mp, 4 cam., 2023, la cheie, Vand casa din caramida in com Berceni de 102 mp utili si teren de 277 mp pe strada Primaveri, foarte aproape de balta Mamina, zona deosebita in plina dezvoltare. Casa este la cheie. S-au folosit materiale de cea mai buna calitate. Dispune de 4 camere si 3 bai dormitorul matrimonial avand baie proprie. Casa beneficiaza de finisaje de cea mai buna calitate pentru a permite un confort indelungat.Comuna Berceni are ca avantaje sensul giratoriu suspendat, va avea metrou in viitorul apropiat in zona fiind de asemenea scoli, crese, gradinite.Accept credit, pret negociabil, **118.500 €;** ☎0765.535.152/ 0721.560.558

124. **Comuna** Buturugeni, judet Ilfov S.U. 140 mp, curte 504 mp, 5 cam., 2010, la cheie, proprietar vand teren si casa P+E in centru Buturugeni, Giurgiu cu 5 camere, baie si bucatarie, accept si schimb cu apartament in Bucuresti, **68.000 €;** ☎0771.384.920 georgetapaunescu1962@gmail.com

125. **Comuna** Ghimpati, Giurgiu, S.U. 100 mp, curte 1600 mp, 7 cam., 2010, la cheie, casa caramida P+1, 4 dormitoare, 2 bai, bucatarie, living, hol, terasa suprafata la sol 100 mp, centrala pe lemne, apa curenta de la retea, acoperita lindab, semistradal, str. asfaltata, **70.000 €;** ☎0723.389.967/ 0762.095.446

126. **Constanta,** S.U. 200 mp, curte 250 mp, 4 cam., 2018, la cheie, Navodari, Mamaia Nord, 10 vile, ideal investitie, toate sunt inchiriate pe termen lung, majoritatea chiriasilor cetateni straini, ocazie, un proiect care iti poate aduce liniste la doar 500 metri de mare, **175.000 €;** ☎0753.075.109

127. **Corabia** Celei Cetatea Dacica Sucidava langa Dunare casa cu 4480 mp teren. S.U. 122 mp, curte 4321 mp, 3 cam., 1940, la cheie, Va oferim o casa langa Dunare cu un mare potential, curte generoasa de 4480 metri patrati. Deschiderea 25 mp la strada. Casa are o suprafata de 122 mp, 3 camere/semidec., este construita in 1940, acoperisul a fost schimbat recent, tigla metalica. Utilitati, **26.000 €;** ☎0762.079.095/ 0725.691.900

128. **Corbeanca** - Paradisul Verde, Vila tip Duplex, Parcare, Paza 24/24 S.U. 280 mp, curte 233 mp, 4 cam., 2007, la cheie, **334.889 €;** ☎0741.214.215 elenapetrescu@realstart.ro

129. **Corbeanca** - vila pasiva, 4 camere,216 mp,teren 387 mp, vedere lac,la cheie! S.U. 216 mp, curte 387 mp, 4 cam., 2023, la cheie, **210.000 €;** ☎0722.886.623 aresimobiliare@gmail.com

130. **Corbeanca** Paradisul Verde, vila noua premium sist. regenerabile, proprietar S.U. 272 mp, curte 350 mp, 6 cam., 2025, la cheie, casa in Paradisul Verde. Se preda finalizata. Se achita un avans. Dormitoare cu bai proprii. Structura beton armat. Tamplarie aluminiu. Reynaers. Pompa de caldura. Teren: 350 mp2. Sup. construita: 272 mp, **610.000 €;** ☎0722.657.480 contact@casam-paradisulverde.ro

131. **Corbeanca,** de vanzare vila superba, S.U. 330 mp, curte 1050 mp, 5 cam., 2023, la cheie, de vanzare vila P+M + teren in Corbeanca, utilata si mobilata, teren: 1.050 mp, SC: 396 mp, SU: 330 mp, an 2023, acces direct lac, gradina amenajata, 4 locuri parcare, **1.290.000 €;** ☎0725.427.427 office@dyas.ro

132. **Corbeanca,** Laguna Albastra, Lac, S.U. 124 mp, curte 250 mp, 4 cam., 2020, la cheie, vila P+1, tip duplex, curte libera - 180 mp, 124.15 mp utili totali (51 mp+13.15 mp pe parter si 58 mp+ 2 mp balcon), finisata complet, **149.000 €;** ☎0722.147.959 dragneaeurobest76@gmail.com

133. **Corbeanca,** Laguna Albastra, lac, S.U. 109 mp, curte 250 mp, 4 cam., 2020, la cheie, vila p+1, tip duplex, curte libera 180 mp, amprenta la sol 60 mp, 124.15 mp utili totali, terasa si balcon. Se vinde finisata complet, la cheie, incalzirea se face prin pompe termice de caldura **149.000 €;** ☎0722.147.959 dragneaeurobest76@gmail.com

134. **Corbeanca,** Lidl, proprietar, vila superba, 260 mp utili, 1.000 mp padure S.U. 260 mp, curte 1000 mp, 5 cam., 2023, la cheie, casa/ vila Corbeanca, spatii ample, 5 camere, 3 bai, living-70mp, P+1, 260 mp utili, 1000 mp teren, zona superba, in vecinatatea padurii, Lidl, strada Fermei. Direct proprietar. **275.000 €;** ☎0730.769.068

135. **Corbeanca,** Ostratu S.U. 242 mp, curte 371 mp, 4 cam., 2008, la cheie, ofer spre vanzare vila deosebita, P+1+M, situata intr-un ansamblu rezidential cu acces privat.Imobilul are o suprafata utila de 242mp., amprenta la sol de 71mp. **219.000 €;** ☎0731.602.907/ 0755.680.215 ionut.imobiliare2011@gmail.com

136. **Corbeanca,** Ostratu, S.U. 242 mp, curte 371 mp, 4 cam., 2008, la cheie, Corbeanca - Sat Ostratu, ofer spre vanzare vila deosebita, P+1+M, situata intr-un ansamblu rezidential cu acces privat.Imobilul are o suprafata utila de 242 mp, amprenta la sol de 71 mp. **219.000 €;** ☎0731.602.907/ 0755.680.215 ionut.imobiliare2011@gmail.com

137. **Corbeanca,** Paradisul Verde, vila tip duplex, parcare, paza 24/24 S.U. 280 mp, curte 233 mp, 4 cam., 2007, la cheie, **334.888 €;** ☎0741.214.215 elenapetrescu@realstart.ro

138. **Corbeanca,** Paradisul Verde, vila tip duplex, parcare, paza 24/24. S.U. 280 mp, curte 233 mp, 4 cam., 2007, la cheie, **334.889 €;** ☎0741.214.215 elenapetrescu@realstart.ro

139. **Corbeanca,** Petresti S.U. 112 mp, curte 450 mp, 4 cam., 2024, la rosu, Va prezentam o proprietate in Petresti cu acces rapid la toate zonele de interes, inclusiv DN1.Vila este construita pe parter pe un teren de 240 mp.Cu o suprafata utila de 112 mp, vila ofera cam tot ce este necesar pentru o viata relaxata. **239.000 €;** ☎0721.503.101 ateneumimob@gmail.com

140. **Corbeanca,** Petresti, Ilfov, de vanzare vila P 1 M. S.U. 300 mp, curte 680 mp, 7 cam., 2024, la cheie, **492.000 €;** ☎0758.900.400 office@topestates.ro

141. **Corbi,** o proprietate de exceptie, 18 ha, izvor, lac, pastravarie S.U. 200 mp, curte 2000 mp, 10 cam., 2007, la cheie, **750.000 €;** ☎0720.363.636 octavian@badescu.ro

142. **Cornetu,** S.U. 158 mp, curte 480 mp, 3 cam., 2008, la cheie, Aeroportului, casa noua 2008, parter + etaj. Teren 480 mp, constructia 158 mp, garaj 38 mp plus camera tehnica cu spatiu de depozitare, livada, verdeata, pozitie foarte buna. Living 50 mp. Agentie, comision 2,5%. **150.000 €;** ☎0723.767.031

143. **Cotroceni** | Casa 13 camere | 355mp | S 2E P | B4760 S.U. 355 mp, curte 185 mp, 13 cam., 1940, la cheie, **688.500 €;** ☎0740.100.802 george.dimitriu@pyf-realestate.ro

144. **Cotroceni,** Dr. Mihail Obedenaru nr. 33 S.U. 430 mp, curte 478 mp, 15 cam., 1980, la cheie, casa-vila, constructie compusa din S+P+2E, in suprafata de 430 mp utili, teren in suprafata de 478 mp, in suprafata construita la sol de 130 mp, urgent, **1.500.000 €;** ☎0731.461.711 staicu.aurelian@yahoo.ro

145. **Dantelei** Vila in Bucuresti, zona Pr. Ghencea, S.U. 300 mp, curte 400 mp, 5 cam., 2012, la cheie, **249.000 €;** ☎0760.654.540 ionut.concept@yahoo.com

146. **Darmanesti** strada Stelelor nr 5 S.U. 134 mp, curte 353 mp, 4 cam., 1978, la cheie, Proprietate situata in centrul comunei Darmanesti-Dambovita pe Str. Stelelor nr 5 , la aproximativ 200 m de scoala, biserica , centrul comercial Profi si 19 km de Ploiesti. Locuinta a fost renovata in 2020 si este construita din caramida ,izolata partial ,are fundatie beton armat, planseu ,gard din lemn si este acoperita cu tigla metalica tip Lindab. Este compusa din 4 camere: living generos =23 mp, dormitor1 =18mp, dormitor2=18mp, dormitor3=15mp ,baie=13mp, bucatarie=15mp,camera tehnica=10mp ,hol=21mp,beci=10mp , terasa acoperita cu tigla metalica =23mp si parcare betonata minim 2 auto. Suprafata utila casa 134.5mp si suprafata totala teren 487mp. Este racordata la apa si gaz (2 focuri), are canalizare proprie cu 2 puturi absorbante.Este mobilata si utilata ,parchet natur in toate camerele si sobe de terracota in 4 camere .Direct proprietar ,acte la zi. **78.000 €;** ☎0728.549.247 atelierdecreatieanghel@yahoo.com

147. **Decebal,** metrou Muncii, S.U. 300 mp, curte 240 mp, 15 cam., 1940, la cheie, acum de vanzare vila D+P+1+M, 15 camere, 4 grupuri sanitare, 2 bucatarii, scara interioara, teren 240 mp, deschidere 10 m, constructie 1940, consolidata si renovata total de la A-Z, anul 2015, subzidire, tot nou **519.000 €;** ☎0731.144.155

148. **Decebal,** Unirii S.U. 80 mp, casa curte, camere+ bucatarie, hol, 3 gr. sanitare, neg., ☎0759.671.841

149. **Delta** Dunarii, Sulina, Letea, jud. Tulcea, S.U. 210 mp, curte 7500 mp, 7 cam., 2012, la cheie, proprietar vand proprietate deosebita, spatioasa, cu teren in Delta Dunarii, langa padurea seculara, ideal pentru familie, pensiune, afacere, locuit. https://danubedeltahouse.eu/ **62.000 €;** ☎0722.274.245/ 0769.647.350 belgia40@yahoo.com

150. **Doamna** Ghica Pod, vila apartamentata, inchiriat, investitie exceptionala S.U. 286 mp, curte 126 mp, 10 cam., 2009, la cheie, Particular, imobil P+2+Pod, format la parter din ap. de 4 cam. si la et. 1 si 2 din 2 ap., unul de 2 cam. si unul de 3 cam. Mobilat si utilat integral. CT in condensare si AC inverter noi. Inchiriat integral. Reducere de la 260000 la 249000 euro. **249.000 €;** ☎0742.330.639

151. **Doamna Ghica, particular, vila 17 camere, 400 mp, constructie 2003, teren 1000 mp, D+P+E+M, casa interbelica inconjurata de 17 arbori masivi, foisor amenajat cu gratar si apa, acoperit cu tigla, curtea are canalizare, burlanele se duc in pamant, casa are 2 intrari din 2 strazi, negociabil; 1.700.000 €;** ☎0771.512.588

152. **Dobroesti** - Balantei S.U. 230 mp, curte 255 mp, 6 cam., 2024, la cheie, Complex cu case p+1+m situat in Dobroesti, intr. Balantei, case finisate sau cu finisaje la alegere, cu panouri fotovoltaice, incalzire in pardoseala, curte libera aprox 170 mp, zona exclusiv de case-vile, acces drum asfaltat, comision 0% **250.000 €;** ☎0722.150.440 vegasimobiliare@yahoo.com

153. **Dobroesti** - Balantei S.U. 228 mp, curte 255 mp, 6 cam., 2024, la cheie, Complex de case situat in Dobroesti, intr. Balantei, p+1+m, locuinte cuplate, zona exclusiv de case-vile, panouri fotovoltaice de 5,5kw, incalzire in pardoseala, finisaje la alegere, comision 0% **250.000 €;** ☎+40722150440 vegasimobiliare@yahoo.com

154. **Dobroesti** - Balantei, cu panouri fotovoltaice S.U. 230 mp, curte 255 mp, 6 cam., 2024, la cheie, Complex rezidential situat pe strada intrarea Balantei, la intersectie cu strada Trifoiului, locuinte cuplate, p+1+m, suprafata teren pentru fiecare casa 255 mp, suprafata utila 228mp ,panouri fotovoltaice de 5,5kw, la cheie, finisaje la alegere **250.000 €;** ☎0722.150.440 vegasimobiliare@yahoo.com

155. **Dobroesti,** Balantei, S.U. 230 mp, curte 250 mp, 6 cam., 2024, la cheie, Complex de 23 case situat in Dobroesti, intr. Balantei, P+1+M, 80 mp/nivel, zona exclusiv de case, la cheie, curte proprie, panouri fotovoltaice, incalzire in pardoseala, se accepta credit, finisate sau cu finisaje la alegere, **250.000 €;** ☎0722.150.440 vegasimobiliare@yahoo.com

156. **Dobroesti,** Balantei, case cu panouri fotovoltaice S.U. 230 mp, curte 250 mp, 6 cam., 2024, la cheie, Complex cu 23 de locuinte cuplate, p+1+m, situat in Dobroesti, str. Balantei, zona de case vile noi, in curs de finisare, curte proprie, panouri fotovoltaice, la cheie, **250.000 €;** ☎+40722150440 vegasimobiliare@yahoo.com

157. **Dobroesti-** Fundeni Vila S.U. 304 mp, curte 965 mp, 7 cam., 2016, la cheie, **390.000 €;** ☎0720.721.735 marcela.tupea@goldmcbimobiliare.ro

158. **Domenii,** bd.Ion Mihalache S.U. 62 mp, curte 119 mp, 3 cam., 1978, **150.000 €;** ☎0720.592.299 flandaservimpex2@yahoo.com

159. **Domenii,** Turda, casa 3 camere cu 106 mp teren S.U. 56 mp, curte 106 mp, 3 cam., 1945, la cheie, va oferim o casa cu potential, formata din 3 camere, bucatarie, baie, hol, vestibul, si magazie, avand amprenta 73, 94 mp, iar suprafata totala a terenului este de 106 mp. Casa este construita din caramida plina. Posibilitate de mansardare. Are utilitati, apa **125.000 €;** ☎0725.691.900/ 0762.079.095

160. **Domenii,** vanzare vila de exceptie. S.U. 800 mp, 13 cam., 2012, la cheie, **3.280.000 €;** ☎+40741124400 nedcom.imob@gmail.com

161. **Domnesti** Ilfov S.U. 179 mp, curte

Imobiliare vânzări CASE, VILE

226. **Lehliu** Gara. S.U. 110 mp, curte 660 mp, 3 cam., 2010, la cheie, Casa Lehliu Gara la intrare din Autostrada, construita 2010 din caramida, tavanul din placa de beton invelita cu tigla, suprafata teren 660 mp, deschidere la strada 15 ml, centrala pe gaze, toate utilitatile de la oras, garaj mare, foisor, **105.000 €;** ☎0743.060.802 amabo.imobiliare@yahoo.com

227. **Magura,** Buzau, S.U. 60 mp, curte 8420 mp, 4 cam., 1996, la cheie, casa de vacanta (zona turistica) D+P+M cu 8.420 mp, teren cu livada din care 2.445 mp intravilan cu 514 mp constructii. Se vinde si parcelat dar nu mai putin de 2000 m2. Casa este compusa din 4 camere, 2 terase, bucatarie, baie cu dus, camara, fantana cu hidrofor. Actele in regula, rog seriozitate **95.000 €;** ☎0786.385.868/ 0786.251.827 mariusgeavlete@gmail.com

228. **Magurele,** case la cheie, comision zero, S.U. 100 mp, curte 250 mp, 5 cam., 2023, la cheie, finalizate direct de la dezvoltator, camere dec.e spatioase, parter plus etaj, curte libera 197 mp amenajata, constructie solida, izolata, utilitati, acte, finalizata, canalizare, utilitati, **99.500 €;** ☎0723.118.758/ 0723.118.778 adrianaoleteanu@ymail.com

229. **Magurele,** doar 9 km Unirii, acces rapid centru, an 2013. S.U. 251 mp, curte 1250 mp, 6 cam., 2013, la cheie, super constructie automatizata, futurista, super solida, rezistenta pt. P+4, include piscina, 3 garaje, 3 gr. sanitare, pivnita, clima, semineu, terase, gradina, izolata, zona civilizata, liniste, oferta reala, exclusivitate, acte, acc. credit, agentie, rugam seriozitate, **280.000 €;** ☎0764.841.843

230. **Magurele,** Varteju, S.U. 164 mp, curte 321 mp, 5 cam., 2014, la cheie, vila individuala P+1 in suprafata de 164 mp, construita in anul 2014 pe un teren de 321 mp. Vila nu a fost locuita niciodata este racordata la canalizare apa gaze curent electric, **132.000 €;** ☎0733.848.277 razvan_nike@yahoo.com

231. **Maneciu** Ce poti face cu 60.000? Iti poti lua o casa de vacanta la munte S.U. 108 mp, curte 201 mp, 4 cam., 1992, la cheie, **60.000 €;** ☎0748.889.926 ionut.stancu@imobiliare-acasa.ro

232. **Margeanului** S.U. 85 mp, curte 50 mp, 3 cam., 1977, la cheie, 3 camere baie bucatarie hol anexe constructie caramida acoperita cu tabla zona margeanului colt cu barca **100.000 €;** ☎0787.638.327/ 0762.966.973 neacsunela.nela@yahoo.com

233. **Margeanului,** Rahova, S.U. 70 mp, curte 100 mp, 3 cam., 2000, la cheie, casa 3 camere paianta, 100 mp, d-6, modesta, acte la zi, ideal pentru investitie, toate utilitatile **45.000 €;** ☎0766.862.569

234. **Martisor,** sector 4, Piata Sudului, casa P+M, prezentare video S.U. 109 mp, curte 75 mp, 5 cam., 1950, la cheie, **290.000 €;** ☎0722.696.105 eugenia@zonadesud.ro

235. **Metrou** Eroii Revolutiei, casa individuala, 6 camere S.U. 102 mp, curte 100 mp, 6 cam., 1937, la cheie, **128.000 €;** ☎0727.736.313 vlad.mirescu@zonadesud.ro

236. **Mihai** Bravu, Caporal Ruica, S.U. 222 mp, curte 291 mp, 6 cam., 1980, la cheie, casa caramida, 6 camere, 4 gr. sanitare, fundatie beton, structura pe grinzi, gresie, faianta, parchet, termopan, aer conditionat, centrala termica, toate utilitatile, cadastru si intabulare, **375.000 €;** ☎0746.188.866 mar_ancomar@yahoo.com

237. **Mihai** Bravu, Vitan, S.U. 290 mp, curte 306 mp, 10 cam., 2011, la cheie, vand casa- vila sau accept schimb + diferenta in zona Prahova (Brasov). Imobilul este compus din doua corpuri de casa cu etaj, mansarda. **320.000 €;** ☎0723.645.273

238. **Militari** Rosu S.U. 160 mp, curte 180 mp, 5 cam., 2021, la cheie, **225.000 €;** ☎0720.592.299 flandservimpex2@yahoo.com

239. **Militari,** Drumul Taberei, Moinesti, S.U. 251 mp, curte 330 mp, 9 cam., 2009, la cheie, propunem spre vanzare o vila cocheta cu un design modern intr-o zona linistita. Construita in 2009, teren 330 mp cu deschidere 18.08, amprenta este de 106 mp este compusa din parter + 2 etaje. Pe fiecare etaj se gaseste cate un apartament de 3 camere **550.000 €;** ☎0722.542.692 aurelia_iba@yahoo.com

240. **Militari,** Lujerului, Piata Veteranilor S.U. 240 mp, curte 210 mp, 9 cam., 2001, la cheie, Piata Veteranilor, vila P+1+Pod locuibil, suprafata 200mp, teren 210mp, 3gr.san, ideal clinica medicala, veterinara, toate utilitatile. **315.000 €;** ☎0724.990.855 circiumaruclaudiu@gmail.com

241. **Militari,** Rosu vila P+1, comision 0 % S.U. 128 mp, curte 353 mp, 4 cam., 2010, la cheie, **259.900 €;** ☎0720.592.299 flandservimpex2@yahoo.com

242. **Militari,** zona metrou Lujerului (7 minute) S.U. 252 mp, curte 308 mp, 1996, la cheie, Vand casa la curte, suprafata totala 560 mp din care suprafata case 252 mp (2 constructii, an 1958 si 1996) si suprafata teren 308 mp, pret negociabil. **380.000 €;** ☎0770.802.859

243. **Mogosoaia,** Helesteului, FRF S.U. 151 mp, curte 260 mp, 4 cam., 2024, la rosu, vila P+2, plina de lumina, vedere spre padure, 151mp utili + 69mp terase, 260mp teren, 3 dormitoare si 3 bai, face parte dintr-un duplex, terase largi, gazon, interioril la alb, caramida Porotherm, tamplarie Salamander, toate utilitatile,comision 0% **230.000 €;** ☎0730.252.252 contact@amaliatudor.ro

244. **Mogosoaia,** Vila cu vedere 360, langa padure, eficienta energetica S.U. 659 mp, curte 900 mp, 15 cam., 2011, la cheie, **982.888 €;** ☎0741.214.215 elenapetrescu@realstart.ro

245. **Moinesti,** vila rezidentiala si spatiu comercial in zona Lidl. S.U. 290 mp, curte 135 mp, 5 cam., 2010, la cheie, **250.000 €;** ☎0760.654.542 george.concept@yahoo.com

246. **Naipu,** jud Giurgiu S.U. 80 mp, curte 1000 mp, 4 cam., 1978, la cheie, 45 km de Bucuresti, loc Naipu (Sos Alexandriei 3 camere 2 holuri, baie bucatarie, gresie, faianta parchet, termopan, incalzire lemne apa curenta, acoperis tabla suprafata casei 80mp teren 1000 mp, cad intabulare **19.500 €;** ☎0762.095.446/ 0723.389.967

247. **Nord** Bucuresti S.U. 1000 mp, curte 3718 mp, 14 cam., 2007, la cheie, nord domeniu irepetabil rezidenta sau sediu localizare ideala 3.718 m include vila unicat 1.146 m utili 3,5 mil. 14 camere11 bai 10-15 ! particular ! **3.500.000 €;** ☎+40727881050 lacatus.c@gmail.com

248. **Odaile,** Otopeni S.U. 104 mp, curte 244 mp, 3 cam., 2019, De vanzare casa individuala complet mobilata (mobila Rovere) si utilata in Odaile, Otopeni! Suprafata interioara a casei este de 104 mp si este compusa din 2 camere si baie la etaj, livingul cu bucatarie si baie la parter, curte 244mp cu terasa **250.000 €;** ☎0745.017.170 Lungu.ovidiu82@gmail.com

249. **Oltenitei-** City Mall- Acces rapid Metrou si Parc Oraselul Copiilor S.U. 250 mp, curte 217 mp, 6 cam., 2024, in constructie, Vila premium-P+1+M, 6 camere,suprafata utila 250 mp, teren 217 mp, terase + balcoane, dressing, living open-space 46.5 mp, dormitor matrimonial 17 mp, mansarda 46 mp, tamplarie PVC Salamander 7 camere, geam termopan Tripan, baterii Grohe, terasa 21 mp **550.000 €;** ☎0722.241.794 bogdan.ilioiu@gmail.com

250. **Oras** Bragadiru Leroy Merlin S.U. 177 mp, curte 186 mp, 5 cam., 2021, casa de vanzare p+1E+pod mansardat suparafata utila 177mp, teren 186 mp, zona civilizata, gaze, curent, canalizare, casa este finisita complet,libera, curte pavata, **138.000 €;** ☎0785.225.855/ 0767.377.376 madalinmarvis@yahoo.com

251. **Orasul** Pantelimon Strada Sitarului Comision 0 % S.U. 99 mp, curte 370 mp, 4 cam., 2024, la rosu, Casa 4 camere pe parter,living si 3 dormitoare,2 grupuri sanitare, bucatarie inchisa,casa este in curs de constructie 75 %,se poate vinde si in stadiu complet. Pe strada exista, canalizare, gaze, curent **90.000 €;** ☎0759.937.830 Bosteanrue@gmail.com

252. **Otopeni** S.U. 326 mp, curte 597 mp, 6 cam., 2006, la cheie, Vand vila in Otopeni, suprafata 236 mp, P+E+M, construita in 2006 pe un teren de 597 mp, mobilata si utilata, racordata la energie electric, gaz, cablu TV si internet, dotata cu 2 puturi, unul pentru casa si unul pentru gradina. **449.990 €;** ☎0724.597.950 sapphiresmartinvestagency@gmail.com

253. **Otopeni** S.U. 171 mp, curte 220 mp, 5 cam., 2023, la cheie, Vila individuala, la alb, renovata 2023, toate utilitatile bransate si functionale, izolata, tamplarie tripan. 5 min pe jos metrou Otopeni. **219.900 €;** ☎0720.535.453 luciantrif30@gmail.com

254. **Otopeni** vanzare vila tip duplex, comision 0% S.U. 110 mp, curte 120 mp, 5 cam., 2023, **175.000 €;** ☎0747.607.626 despescu.claudia@gmail.com

255. **Otopeni,** Ana Aslan, S.U. 118 mp, curte 250 mp, 4 cam., 2021, la cheie, Vanzare vila tip duplex amplasata pe o strada cu iesire directa la DN1. Vila are un teren total de 250 mp, 118 mp utili, 4 camere, 3 bai mari, living spatios cu geamuri mari de la podea pana la tavan, 3 dormitoare, dressing. **195.000 €;** ☎0732.878.787

256. **Otopeni,** Mc Donald's, S.U. 150 mp, curte 270 mp, 4 cam., 2020, la cheie, vanzare vile unifamiliale si de tip duplex de o calitate exceptionala, situate la nordul Bucurestiului. Vilele P+1E, au 150 mp construiti, si teren de 270 mp.Se vand nefinisate sau la cheie, **179.000 €;** ☎0724.299.311 mariuseurobest@gmail.com

257. **Otopeni,** vila lux P+1 4 camere + terasa roof top 60 mp, la cheie. S.U. 120 mp, curte 212 mp, 4 cam., 2024, in constructie, Otopeni Villas este un proiect rezidential de lux situat pe Strada Oasului 54, Otopeni, la doar 450 de metri de viitoarea statie de metrou M6 - Bruxelles. Cele 6 case eficiente energetic ofera familiilor un camin confortabil **242.000 €;** ☎0370.509.307 mihaialina650@gmail.com

258. **Padurea** Snagov vila spatioasa aproape de natura S.U. 210 mp, curte 430 mp, 7 cam., 2010, la cheie, **230.000 €;** ☎0745.695.511 robert@robertgagos.ro

259. **Pallady,** casa cu 2 camere de vanzare la 1 minut de metrou, comsion 0. S.U. 36 mp, curte 63 mp, 2 cam., 1990, la cheie, **65.000 €;** ☎0750.407.117 contact@eduardradu.ro

260. **Pantelimon** - Rascoalei Vila pentru familii fericite S.U. 195 mp, curte 490 mp, 6 cam., 2019, la cheie, **259.000 €;** ☎0749.067.475 comunicari@danieldobre.ro

261. **Pantelimon** vila cu piscina si vedere la lac Cernica! S.U. 518 mp, curte 1854 mp, 9 cam., 2007, la cheie, **650.000 €;** ☎0749.067. 475 comunicari@danieldobre.ro

262. **Pantelimon** vila tip duplex S.U. 125 mp, curte 172 mp, 4 cam., 2024, la cheie, **238.000 €;** ☎0722.681.655 office@romania-invest.ro

263. **Pantelimon,** S.U. 100 mp, curte 530 mp, 3 cam., 2012, la cheie, Intrarea Biruintei, pod Tuborg, zona linistita, civilizata, casa proprietate, teren proprietate, acceptam credit ocazie, **105.000 €;** ☎0753.075.109

264. **Pantelimon,** S.U. 100 mp, curte 321 mp, 2 cam., 2007, la cheie, K Imobiliare propune spre vanzare in Pantelimon, Ilfov, str. Nicolae Grigorescu, casa parter, constructie 2007, 2 camere decoamndate, baie si bucatarie, suprafata 100 mp, centrala termica. Terenul suprafata totala 321 mp avand toate utilitatile. **90.000 €;** ☎0724.226.342/ 021.312.59.99 cristian@k-imobiliare.ro

265. **Pantelimon,** S.U. 102 mp, curte 300 mp, 4 cam., 2022, la cheie, proprietar, vand casa, 4 camere, dec.a, 120 mp, la cheie, Pantelimon, 0 comision Ca modalitate de plata accept cash, credit bancar avans minim 20%. Reduceri de pret la plata cash. Comision 0%. **114.450 €;** ☎0766.228.698 pallady.apartaments01@gmail.com

266. **Pantelimon,** casa P+pod, 3 camere, 2 bai, teren 363 mp S.U. 93 mp, curte 363 mp, 3 cam., 2024, la cheie, **115.000 €;** ☎0761.600.300 office@1estate.ro

267. **Pantelimon,** Cernica, Cartierul Austriac, S.U. 150 mp, curte 350 mp, 4 cam., 2022, la cheie, Pantelimon Cernica, cartierul Austriac, vila parter+et 1 living, 3 dormitoare, 2 bai, suprafata utila 150 mp teren 350 mp la cheie, toate autorizatiile, centrala pe gaze, libera, **120.000 €;** ☎0721.275.684 jenipetre@mail.com

268. **Pantelimon,** Cernica, vav Selgros, vila impresionanta rezidential sau afacere! S.U. 366 mp, curte 1098 mp, 17 cam., 2007, la cheie, **435.000 €;** ☎031.630.14.52 contact@alexandrucordea.ro

269. **Pantelimon,** comision 0, case de vanzare premium, 123500 eur. S.U. 92 mp, curte 252 mp, 5 cam., 2024, la cheie, **123.500 €;** ☎0765.622.276 contact@dinoiuimobiliare.ro

270. **Pantelimon,** Ilfov, S.U. 300 mp, curte 1128 mp, 5 cam., 2018, la cheie, proprietar vand casa in Pantelimon, Ilfov 5 camere, 3 bai, 250 mp, teren 1128 mp, foisor 65 mp, camera tehnica+ baie 22 mp, garaj 64 mp. Accept la schimb teren in judetul Ilfov. Pentru detalii va rog sa ma contactati la nr. **450.000 €;** ☎0726.562.922 felinew4@gmail.com

271. **Pantelimon,** langa lac, S.U. 180 mp, curte 385 mp, 5 cam., 2022, la cheie, vila P+1, compartimentata astfel: P- living, dormitor, bucatarie, baie, terasa. Et. 1, 2 dormitoare cu bai proprii, living. Casa are 3 iesiri. Acoperis Lindab. Zona linistita, cu vedere catre lac **157.000 €;** ☎0765.404.303/ 0723.796.911

272. **Pantelimon,** Lebada, vila individuala P+1E+M, teren 545 mp, sistem fotovoltaic S.U. 320 mp, curte 544 mp, 5 cam., 2012, la cheie, **275.000 €;** ☎0770.310.802 andrei@vectorimobiliare.ro

273. **Pantelimon,** vila 1.200 mpc cu teren 1.700 mp, reducere foarte mare S.U. 1000 mp, curte 1700 mp, 16 cam., 2018, la rosu, vila la rosu in str Plantelor, Pantelimon, s+p+e+m, 1200 mpc, teren 1700 mp, structura beton armat, caramida Porotherm, tabla Lindab. Reducere pt plata integrala de la 300.000 euro la 250.000 euro. **250.000 €;** ☎0742.330.639

274. **Pantelimon-** Cernica, Premium S+P+1E+M, ideal Rezidenta, Azil, Clinica S.U. 307 mp, curte 840 mp, 6 cam., 2010, la cheie, **583.300 €;** ☎0741.214.215 elenapetrescu@realstart.ro

275. **Parcul** Teilor Direct Dezvoltator 4 camere 3 bai Auchan 1 Decembrie 1918 S.U. 140 mp, curte 107 mp, 4 cam., 2024, la rosu, **200.000 €;** ☎0765.522.734 emil@imoneria.ro

276. **Parcul** Tineretului Investitie, 1400mp teren + cladiri, intre parcuri, metrou S.U. 963 mp, curte 800 mp, 23 cam., 1960, la cheie, **1.298.008 €;** ☎0741.214.215 elenapetrescu@realstart.ro

277. **Peris,** S.U. 200 mp, curte 863 mp, 6 cam., 2015, la rosu, Gara la 3 min., casa 6 camere, 2 bai, bucatarie, camera tehnica, P+1, 200 mp, teren 863, deschidere 17 m, nefinisata, magazie, utilitatile la poarta, aproape magazine, scoala, gradinita, autobuz, gara, **106.000 €;** ☎0733.161.954

278. **Petricani,** zona de nord S.U. 210 mp, curte 160 mp, 4 cam., 2024, la cheie, K Imobiliare prezinta constructie noua, P+2 etaje suprafata 210 mp, teren 160 mp, dispusa, parter 2 locuri de parcarein garaj cu solutie incarcare electrica, scara aces, spatiu tehnic. Etaj 1: living, birou, dormitor, bucatarie, baie **239.500 €;** ☎0724.226.342/ 021.312.59.99 cristian@k-imobiliare.ro

279. **Piata** Unirii, Mitropolie,10 minute metrou, vila deosebita, pe Profesorilor S.U. 400 mp, curte 760 mp, 15 cam., 1996, la cheie, Vindem in exclusivitate in zona Unirii o vila cu 15 camere, 4 bai, 1 bucatarie, 2 garaje, 1 chiosc, teren 760, formata din subsol, parter si etaj, suprafata la sol 156 mp, suprafata utila 350 mp, in total cu tot cu anexe 402 mp, singur curte, **1.490.000 €;** ☎0728.777.132 adriangeambei@yahoo.com

280. **Pietreni,** jud. Valcea S.U. 600 mp, curte 1200 mp, 10 cam., 2014, la cheie, de vanzare vila pretabila pensiune turistica, suprafata 600 mp. Este situata la 15 km distanta de Horezu, Costesti, sat Pietreni la poalele muntelui Capatinii, langa Parcul National Buila Vanturarita. Aveti parte de liniste si de aer curat.La demisol bucatarie mare, sala de servit masa amenajata pt. 30 persoane 2 debarale, o bucatarie si sala centralelor (2 pe peleti) si o camera mobilata.La parter amenajat un living mare de aproximativ 80 mp 1 dormitor cu baie, plus grup sanitar cu dus, si bucatarie utilata complet.La etaj 1, sunt 4 camere mobilate cu baie proprie.Mansarda se poate compartimenta pentru 4 camere cu baie proprie.Un foisor de 30 mp langa rau. O curte cu pomi fructiferi pe rod.Un generator de curent de 9 kw, pornire automata.Optional constructie separata de 120 mp pe nivel din beton armat cu pod masardabil, planseu beton armat 5 garaje. **200.000 €;** ☎0761.822.749 danraduica@gmail.com

281. **Pipera** Iancu Nicolae casa de lux P+2E de vanzare S.U. 255 mp, curte 117 mp, 7 cam., 2017, la cheie, **624.947 €;** ☎0747.140.370 office@syntaximob.ro

282. **Pipera** Rond OMV, vila 390 mp teren 1019 mp piscina, 1,5 km Bucuresti. S.U. 390 mp, curte 1019 mp, 11 cam., 2004, la cheie, Amplasata intr-o zona rezidentiala exclusivista, aceasta vila este aproape de zona de birouri, de mall-uri, parcuri, centre medicale si mijloace de transport.Cod oferta: 2089596 **750.000 €;** ☎0765.622.276

283. **Pipera** Tunari, Ilfov, S.U. 115 mp, curte 510 mp, 4 cam., 2024, la cheie, Nu rata sansa de a-ti gasi linistea intr-un nou camin.Va propunem o locuinta structurata pe parter situata intr-un nou Ansamblu Rezidential localizat in Comuna Balotesti, jud. Ilfov, **170.900 €;** ☎0753.508.888

284. **Pipera** Vila 4-5 camere garaj individuala renovata terasa S.U. 180 mp, curte 410 mp, 5 cam., 2007, la cheie, Pipera, vila 5 camere, individuala, renovata, garaj, terasa inchisa, complex P + 1E + Pod amenajat si incalzit + garaj incalzit. An constuctie: 2007. Renovata la interior: 2023-2024. Teren: 410 mp **390.000 €;** ☎0726.442.911

285. **Pipera,** Baneasa, Iancu Nicolae, S.U. 252 mp, curte 292 mp, 5 cam., 2024, la cheie, vila P+1, 292 mp teren+ 150 mp cota indiviza in proprietate, 225 mp totali+ garaj 18 mp. Parter - living+dining 42 mp, 1 camera, bucatarie, baie, hol, terasa 25 mp, garaj 18 mp; etaj - 3 dormitoare, 2 bai, dressing, hol, 2 bacoane. Se vinde la alb, **650.000 €;** ☎0724.299.311 mariuseurobest@gmail.com

286. **Pipera,** Iancu Nicolae, Baneasa Rezidential Parc S.U. 372 mp, curte 554 mp, 7 cam., 2004, la cheie, vila spatioasa, garaj, curte mare P+1+M, 372 mp utili, centrala termica, finisaje, termopane, izolatie 2018, acoperis cu tabla, izolata, 7 camere spatioase si luminoase, 3 grupuri sanitare, bucatarie mare, curte spatioasa, acces facil, **457.000 €;** ☎0746.513.305/ 0767.972.667 trifu.danandrei@yahoo.com

287. **Pipera,** OMV, vila duplex, pret pentru ambele parti, reducere 60.000 euro S.U. 475 mp, curte 600 mp, 9 cam., 2008, la cheie, Particular, duplex Pipera, intrari separate, str. E. Racovita, D+P+E, pretabil comercial, rezidential sau mixt, 9 camere, 4 bai, ST 475 mp, teren 600 mp, D 23 m, reducere pana la 01.12.2024 de la 590.000 la 530.000 euro, pret pentru ambele parti. **530.000 €;** ☎0742.330.639

288. **Pipera,** rond Omv, Bucuresti, comision 0, vila 390 mp, teren 1.019 mp, piscina, S.U. 390 mp, curte 1019 mp, 11 cam., 2004, la cheie, **810.000 €;** ☎0765.622.276 contact@dinoiuimobiliare.ro

289. Pipera, str Alexandru cel bun nr. 34B S.U. 430 mp, curte 990 mp, 2008, la cheie, Parter: hol la intrare, bucatarie, dining, living, dressing, grup sanitar cu dus, camera pentru birou, garaj pentru 2 masini, camera tehnica, subsol. Etaj: dormitor matrimonial cu dressing si baie, 2 dormitoare cu bai separate si pe mezanin o camera. Proprietatea are in curte piscina si 2 anexe pentru diverse. Iesire la 2 strazi. 780.000 €; ☎0722.550.644

290. **Pipera,** str. Vartejului, central, proprietar, S.U. 650 mp, curte 1000 mp, 6 cam., 2008, vand casa, teren 1.000 mp, 650 utili, S+P+M, 6 camere, 2 livinguri, 4 bai, garaj pentru 3 masini, canalizare, gaze, trifazic, imprejmuita cu gard de beton 3 m, **925.000 €;** ☎0727.800.900

291. **Pipera,** Tunari, la cheie, vila lux, 3 min. Scoala Americana. S.U. 120 mp, curte 300 mp, 4 cam., 2024, in constructie, Casa individuala cu teren 300mp Tunari, 2 locuri de parcare, toate utilitatile, P+1+Terasa circulabila. Pardoseala flotanta pe terasa de la etajul 2, tip rooftop. Gradina amenajata cu sistem de irigare automatizat si insamantata cu gazon. **210.000 €;** ☎0370.509.307 mihaialina650@gmail.com

292. **Pipera-** Drumul Negru S.U. 600 mp, curte 1200 mp, 9 cam., 2002, la cheie, Teren 1200m, 7 plus 2, dormitoare,suprafata utila 160 m pe etaj, subsol, parter, et plus mansarda, 4 bai,plus toaleta si dus in curte, terasa,36 m,piscina, doua garaje cu posibilitatea inca doua, casa izolata, peretii de 57 cm, doua puturi de 45 m **700.000 €;** ☎0732.135.467 ramax2016@yahoo.com

293. **Popa** Nan, ap. 3 camere vila, etaj 2, 80 mp. S.U. 80 mp, curte 50 mp, 3 cam., 1940, Gala Imob va propune spre vanzare un apartament cu 3 camere in vila, str. Popa Nan, etaj 2/P+2, suprafata utila 80 mp. **143.000 €;** ☎0721.739.575

294. **Popesti** Leordeni S.U. 240 mp, curte 500 mp, 5 cam., 2014, la cheie, finisaje de lux, piscina, ramane mobilata utilata, ocazie **350.000 €;** ☎0753.075.109

295. **Popesti** Leordeni - Metrou Dimitrie Leonida S.U. 80 mp, curte 30 mp, 4 cam., 2014, la cheie, strada Amurgului, 4 camere, su 79 mp, 2 bai, pod generos pentru depozitare, balcon inchis, centrala termica, toate utilitatile, structura beton, caramida Porotherm, loc de parcare, teren propriu 30 mp, acces metrou, credit, **124.900 €;** ☎0747.069.035

296. **Popesti** Leordeni - Soseaua Oltenitei, central S.U. 450 mp, curte 850 mp, 9 cam., 2003, la cheie, central, vila S+P+1E+M, teren 850 mp dubla deschidere 24 / 35, s.c. 450 mp, 9 camere, 2 bucatarii, 2 bai + wc serviciu, holuri si scara interioara, dependinte, 2 terase inchise, acces auto, pret usor negociabil, agentie. **345.000 €;** ☎0727.987.855 romangheorghe.ro@gmail.com

297. **Popesti** Leordeni, Dimitrie Leonida, S.U. 79 mp, curte 30 mp, 4 cam., 2014, la cheie, vila cu 4 camere, teren propriu 30 mp, su 79 mp, 2 bai, pod depozitare, balcon inchis, centrala termica, toate utilitatile, structura beton, caramida Porotherm, loc de parcare, acces metrou, credit, **125.000 €;** ☎0747.069.035

298. **Popesti-Leordeni** - Zorilor - Vila P+1 - 4 camere - curte 301mp S.U. 152 mp, curte 220 mp, 4 cam., 2008, la cheie, **219.000 €;** ☎0730.170.085 daniela.azarmaneche@zonadesud.ro

299. **Popesti-Leordeni,** Oltenitei, Paraul Rece, ocazie investitie S.U. 1000 mp, curte 2200 mp, 16 cam., 2002, Oltenitei- Popesti Duplex- Vila + 3 Apartamente-S+P+1+M 16 camere, teren 2200 mp, deschidere 28 ml, 315 mp/nivel, 2 intrari,garaj 4 masini, pereti de 60 cm grosime,construta pentru familie, pretabila orice **550.000 €;** ☎0722.241.794 bogdan.ilioiu@gmail.com

300. **Popesti-Leordeni,** Oltenitei, Paraul Rece, ocazie investitie S.U. 1000 mp, curte 950 mp, 16 cam., 2002, la cheie, vila duplex S+P+1+M, imobil 2002 suprafata utila 1.000 mp, 16 camere, garaj 4 masini, teren 950 mp, 5 terase, zidarie de caramida dubla 60 cm, casa este structurata ca o vila, 2/3 apartamente, merita vazuta **390.000 €;** ☎0722.241.794 bogdan.ilioiu@gmail.com

301. **Popesti-Leordeni,** sos. Oltenitei, centura, S.U. 144 mp, curte 260 mp, 4 cam., 2022, la cheie, vile tip duplex de vanzare situate in judetul Ilfov, intre Popesti Leordeni si Glina, pe soseaua Oltenitei, langa Soseaua de Centura a Bucurestiului, intr-un complex rezidential privat cu 100 de vile + TVA, **99.999 €;** ☎0767.377.376/ 0785.225.855 marian_visanescu@yahoo.com

302. **Praid,** jud. Harghita, S.U. 320 mp, curte 2400 mp, 8 cam., 1997, la cheie, In Praid (Harghita) imobil cu destinatie mixta (pensiune + casa de locuit) cu 2400 mp teren si cladire cu 270 mp suprafata utila de vanzare in apropiere Salinei Praid. Imobil fara sarcini si acte la zi. **450.000 €;** ☎0722.287.745 pensiuneasovirag@yahoo.com

303. **Prelungirea** Ghencea S.U. 128 mp, curte 450 mp, 4 cam., 2024, la cheie, Casa in apropiere de Prelungirea Ghencea formata din parter plus pod, avand living, 3 dormitoare, 2 bai, bucatarie si o terasa, suprafata totala 128 mp plus pod de 90 mp si teren in suprafata de 450 mp. Casa se vinde la cheie cu finisaje la alegere. **145.000 €;** ☎0721.662.943 f.bunescu@yahoo.com

304. **Prelungirea** Ghencea, casa complex privat cu loc de parcare. S.U. 100 mp, curte 38 mp, 4 cam., 2019, la cheie, **109.000 €;** ☎0729.101.123 valeriu@valeriustancu.ro

305. **Prelungirea** Ghencea, casa complex privat, curte 95 mp. S.U. 100 mp, curte 95 mp, 4 cam., 2020, la cheie, **111.000 €;** ☎0729.101.123 valeriu@valeriustancu.ro

306. **Progresului,** Dedeman S.U. 164 mp, curte 173 mp, 4 cam., 2023, in constructie, Imobiliare Solutions Group va ofera spre vanzare un nou proiect de case, localizat pe str. Tiparnitei nr. 105-111, Sectorul 5, la 15 minute de mers cu masina fata de centrul orasului. **155.000 €;** ☎0757.021.619 elena@imogroup.ro

307. **Provita** de Jos- Judetul Prahova S.U. 102 mp, curte 892 mp, 6 cam., 2001, la cheie, K-Imobiliare va propune spre achizitie o casa de vacanta in comuna Provita de Jos, in imediata vecinatate a primariei, cu acces din drumul principal. Casa P+M a fost ridicata in anul 2001. Se vinde cum se vede in imagini. **98.000 €;** ☎0744.505.999 alexandru@k-imobiliare.ro

308. **Rahova S.U. 80 mp, curte 331 mp, 2 cam., 1950, Casa curte 2 camere baie, bucatarie, apa, gaze, canalizare, 331 mp teren 94.000 €;** ☎0761.532.117

309. **Rahova** adiacent sos.Alexandriei S.U. 277 mp, curte 240 mp, 3 cam., 1975, **85.000 €;** ☎0720.592.299 flandservimpex2@yahoo.com

310. **Rahova** Casa P+E+M cu 4 camere si teren 240 mp, constructie 2023 S.U. 116 mp, curte 240 mp, 4 cam., 2023, la cheie, **160.000 €;** ☎0759.018.615 traian.coroi@imobiliare-acasa.ro

311. **Rahova** zona Pucheni, Casa str Garoafei S.U. 136 mp, curte 196 mp, 3 cam., 1960, **110.000 €;** ☎0720.592.299 flandservimpex2@yahoo.com

312. **Rahova,** S.U. 80 mp, curte 200 mp, 3 cam., 1977, la cheie, 3 camere baie bucatarie, hol, anexe, caramida acoperita cu tabla, cadastru, intabulare, se accepta credit **75.000 €;** ☎0762.966.973/ 0787.638.327 neacsunela.nela@yahoo.com

313. **Rahova,** Alexandriei, adiacent, casa vanzare. S.U. 124 mp, curte 191 mp, 3 cam., 1964, la cheie, casa de vanzare, total teren 191 mp, 124 mp constructie compusa din 3 camere, baie, bucatarie si garaj, an constructie 1964, toate utilitatile, strada asfaltata, curte libera 67 mp, acte in regula, **95.000 €;** ☎0733.044.670 unoimobiliare@yahoo.com

314. **Rahova,** Bucuresti S.U. 65 mp, curte 126 mp, 2 cam., 1960, vand casa in Rahova, suprafata de 65 m. Casa este de caramida dar necesita renovare la interior. Terenul este in suprafata de 126 m cu deschidere de 11,5 m. Mai multe detalii la telefon **64.000 €;** ☎0722.579.622 valyneagu@yahoo.com

315. **Rahova,** Ferentari, S.U. 80 mp, curte 192 mp, 3 cam., 1960, la cheie, casa singur curte, renovata, mobilata si utilata, apartament+ garsoniera cu intrari separate, teren in folosinta, libera. Comision agentie 2%, monitorizare video, zona linistita. **145.000 €;** ☎0723.460.200 sweethome_imob@yahoo.com

316. **Rahova,** Magurele,Gagesti S.U. 55 mp, curte 140 mp, 3 cam., 1960, demolabila, casa de vanzare, suprafata teren 140 mp, suprafata casa 50 mp, 3 camere, deschidere 11 ml, utilitati -curent electric, apa, canalizare, aer conditionat, gazele sunt la poarta, strada asfaltata, **53.000 €;** ☎0728.934.654

317. **Rahova,** Salaj, Chiritescu, sector 5, S.U. 100 mp, curte 185 mp, 4 cam., 1970, la cheie, Rahov Chiritescu casa singur curte 4 camere 2 bai,una cu cada una cu dus, camara, bucatarie, garaj, hol, centrala gaze si calorifere,toate utilitratile functionale,teren 185 mp, constructie 100 mp, restul curte,comision 2%,pret negociabil,urgent. **98.000 €;** ☎0735.051.778/ 0761.264.821

318. **Rahova,** Sos. Alexandriei teren 187 mp, sector 5 cu casa batraneasca S.U. 78 mp, curte 187 mp, 3 cam., 1965, demolabila, De vanzare teren 187 mp cu deschidere la 2 strazi asfaltate (22,45 m si 10,52 m deschideri) cu casa batraneasca pe teren in sector 5 zona Sos Alexandriei **69.900 €;** ☎0723.292.446 ialexc@yahoo.com

319. **Republica,** 23 August, Bucuresti, S.U. 163 mp, curte 170 mp, 4 cam., 2004, la cheie, str. Confederatiei, imobil P+E. Teren 170 mp. Suprafata construita 100 mp. Suprafata desfasurata 200 mp. Suprafata utila 163 mp. Living, bucatarie 3 dormitoare. **185.000 €;** ☎722511217/ 722511217 uigimob@yahoo.com

320. **Salajan** Bucuresti S.U. 87 mp, curte 467 mp, 5 cam., 1960, str.Ilioara, imobil compus din teren 467 mp/d=15 m si locuinta 87 mp util, compusa din 5 camere, bucatarie, baie, dependinte. Zona in dezvoltare, pretabil construire imobil apartamente. Facilitati **175.000 €;** ☎722511217/ 0762.628.915 uigimob@yahoo.com

321. **Sat** Viile -jud. Constanta S.U. 42 mp, curte 3164 mp, 2 cam., 2020, la cheie, Sat Viile - Comuna Ion Corvin, jud. Constanta, teren 3164 mp, casa 2 camere si hol 43 mp, utilitati, Liber, Proprietar **6.000 €;** ☎0746.091.481

322. **Satu** Mare Ag Brasadas vinde casa cu 2 camere si teren 6 ari in Bercu Rosu. S.U. 58 mp, 2 cam., 2007, **74.990 €;** ☎0040775338014 sarahszekelyhidi@gmail.com

323. **Satu** Mare Ag Europa vinde casa cu 4 camere si teren aferent de 140mp S.U. 110 mp, 4 cam., 2000, **97.950 €;** ☎0040775338014 sarahszekelyhidi@gmail.com

324. **Satu** Mare Brasadas.com vinde casa 3 cam 135mp zona ULTRACENTRALA. S.U. 132 mp, 3 cam., 1920, **86.990 €;** ☎0040775338014 sarahszekelyhidi@gmail.com

325. **Satu** Mare brasadas.com vinde casa 3 cam. Martirilor Deportati 44. S.U. 90 mp, 3 cam., 1974, **159.900 €;** ☎0040775338014 sarahszekelyhidi@gmail.com

326. **Satu** Mare Brasadas.com vinde casa cu 8 cam. 450mp utili teren 7 ari. S.U. 450 mp, 8 cam., 1978, **169.990 €;** ☎0040775338014 sarahszekelyhidi@gmail.com

327. **Satu** Mare Centru, brasadas.com vinde casa+anexa. S.U. 40 mp, 2 cam., 1920, **31.990 €;** ☎0040775338014 sarahszekelyhidi@gmail.com

328. **Satu** Mare, casa 7 cam. ultracentral cu teren 1.000 mp S.U. 270 mp, 7 cam., 1920, **629.900 €;** ☎0040775338014 sarahszekelyhidi@gmail.com

329. **Satu** Mare, Titulescu, brasadas.com vinde casa 3 cam., teren 2200 mp. S.U. 110 mp, 2 cam., 1981, **69.990 €;** ☎0040775338014 sarahszekelyhidi@gmail.com

330. **Sector** 1, Bucuresti S.U. 340 mp, curte

Imobiliare vânzări TERENURI

404. **VILA** INDIVIDUALA TUNARI S.U. 155 mp, 4 cam., 2024, in constructie, **265.000 €;** ☎0722.681.655 nadiadeluca.pub@gmail.com

405. **Vila** individuala, zona Domnesti-Put Olteni, teren 550 mp S.U. 120.00 mp, curte 550.00 mp, 4 cam., 2012, la cheie, **170.000 €;** ☎0760.654.542 george.concept@yahoo.com

406. **Vila** noua - Bd Dunarii S.U. 231.47 mp, curte 590.00 mp, 5 cam., 2018, la cheie, **398.000 €;** ☎0720.721.735 marcela.tupea@goldmcbimobiliare.ro

407. **Vila** Orasul Pantelimon S.U. 164.52 mp, curte 390.88 mp, 4 cam., 2013, la cheie, **210.000 €;** ☎0722.462.244 mariean.nistor@goldmcbimobiliare.ro

408. **Vila** Pantelimon 7 camere S.U. 230.00 mp, curte 280.00 mp, 7 cam., 2013, la cheie, **238.000 €;** ☎0723.151.141 irina.stefanescu@goldmcbimobiliare.ro

409. **Vila** tip 2, Ansamblul Snagov Villas, uita de factura la curent S.U. 170 mp, curte 425 mp, 5 cam., 2010, la cheie, **196.000 €;** ☎0745.695.511 robert@robertgagos.ro

410. **Vitan,** Mihai Bravu S.U. 230 mp, curte 206 mp, 5 cam., 2000, la cheie, K Imobiliare propune spre vanzare vila P+1+M, constructie anii 2000, suprafata teren 206 mp, suprafata construita 265 mp, 5 camere, 3 grupuri sanitare **380.000 €;** ☎0724.226.342/ 021.312.59.99 cristian@k-imobiliare.ro

411. **Voineasa,** Valcea, vila 13 camere, altitudine 700 m S.U. 360 mp, curte 600 mp, 13 cam., 2010, la cheie, Voineasa, Valcea, vedere superba Valea Lotrului, vila duplex noua, 2 corpuri de cladire lipite, intrari separate, 13 camere, 6 bai, 6 terase, suprafata construita 450 mp, utila 360 mp, teren 600mp **235.000 €;** ☎0722.762.916 pensiunea.antoaneta@gmail.com

412. **Voluntari** Vanzare vila S.U. 240 mp, curte 300 mp, 6 cam., 2010, la cheie, **225.000 €;** ☎0720.721.735 marcela.tupea@goldmcbimobiliare.ro

413. **Voluntari,** Iancu Nicolae, Jolie Ville, S.U. 730 mp, curte 1900 mp, 20 cam., 2005, la cheie, vila exclusivista, zona Iancu Nicolae - Jolie Ville. Descoperiti o proprietate remarcabila situata in inima uneia dintre cele mai cautate zone rezidentiale. Aceasta vila eleganta, cu o suprafata construita de 940 mp si o suprafata utila de 660 mp, se afla pe un teren generos de 2000 mp, inconjurata de o gradina luxuriianta, ingrijita de profesionisti timp de aproape 20 de ani si unde gasim o piscina de 96 mp cu jacuzzi, ideala pentru momente de relaxare si o casa de oaspeti de 58 mp. **2.950.000 €;** ☎0754.202.080 dbucur1@gmail.com

414. **Voluntari,** Ilfov, Petofi Sandor 21, S.U. 480 mp, curte 480 mp, 3 cam., 1995, Vanzare casa cu 3 camere in Voluntari utilitati gaze, apa curenta, centrala termica, garaj 30 mp, beci anexe camera zi + bucatarie inca 200 mp, **145.000 €;** ☎0766.228.698/ 0732.867.721

415. **Voluntari,** investitie foarte buna. S.U. 169 mp, curte 135 mp, 5 cam., 2013, la cheie, Particular, P+1+M, finisaje de calitate, mobilat-utilat complet, 5 min birouri Pipera, g, f, t, p, ct, um, 3 terase, curte pavata. Reducere de la 200 la 180 mii euro. Inchiriat pe termen lung. **180.000 €;** ☎0742.330.639

416. **Voluntari,** Str. Maxim Gorki, S.U. 75 mp, curte 201 mp, 2 cam., 2009, la cheie, Vila cocheta! Localizare excelenta! Comision 0% la cumparator!2 camere, an 2009, SU - 75 mp, teren - 201 mp, complet mobilata si utilata, centrala proprie gaz, curent, canalizare, apa, **139.000 €;** ☎0736.333.063 florin.stanica@crsimobiliare.ro

417. **Zambila** Ionita nr. 65, sector 2, Pantelimon, 2005, vand 2 imobile cu teren in suprafata de 570 mp, **450.000 €;** ☎0727.616.252

Terenuri

1. **1 Decembrie,** Copaceni, Ilfov, 2371 mp, d. 16 m, intravilan, 14 km de Bucuresti, Copaceni, Ilfov, Str. Troitei, 2371 mp, deschidere 15,78 ml, **25 €;** ☎0726.115.646/ 0722.562.670 niconi.consulting@gmail.com

2. **13 Septembrie,** Bucuresti, 400 mp, d. 13 m, intravilan, vand teren de 400 mp situat in zona Plaza Prosper. Conform PUZ 266/27.08.2007 al Municipiului Bucuresti sector 5, terenul are regimul de inaltime P+5. Terenul este ideal pentru investitie imobiliara. **510.000 €;** ☎0742.083.373 veronica.cucu@gmail.com

3. **13Septembrie|** Teren Intravilan | 3011mp | POT 70% | B3233 3011 mp, d. 50 m, intravilan, **2.520.000 €;** ☎0740.100.802 george.dimitriu@pyf-realestate.ro

4. **Adunatii** Copaceni vanzare teren 14700 mp 14700 mp, d. 67 m, intravilan, **220.500 €;** ☎+40741124400 nedcom.imob@gmail.com

5. **Adunatii** Copaceni, 40 ha, d. 800 m 400000 mp, d. 800 m, intravilan, Mogosesti, teren 40 ha/ 800 m la DN5, exista proiect dezv. cartier rezidential cu imobile de la p+1et la p+3 et, cca. 400 vile. Utilitati. Distanta teren Piata Unirii 25,8 km, **19 €;** ☎0722.511.217/ 0762.628.915 uigimob@yahoo.com

6. **Adunatii** Copaceni, Darasti Vlasca 3887 mp, d. 23 m, intravilan, teren 3887 mp, casa 65 mp,comision 0% la cumparator.Localizare - Adunatii Copaceni - Darasti Vlasca, intravilan, Supr. - 3887 mp, casa 2 camere - 65 mp, imprejmuit. **100.000 €;** ☎0736.333.063 florin.stanica@crsimobiliare.ro

7. **Afumati** Petrachioaia, Fabrica de imbuteliat apa 10000 mp, d. 50 m, extravilan, deschidere stradal 50 m, 200 m lateral, pret/mp, extravilan, propus pentru intravilan, **25 €;** ☎0723.272.097

8. **Afumati,** DN2 33100 mp, d. 37 m, extravilan, teren industrial, stradal, zona in dezvoltare, posibilitate marire suprafata **8 €;** ☎0744.793.767 nelu.draghici@profimob.ro

9. **Afumati,** IF, intre Sindrilita si Lilieci, 13500 mp, d. 31 m, extravilan, Amplasare in planul al doilea, acces din drumul E85. Deschidere 31 m la doua drumuri de exploatare, lungime 435 m. Ideal pentru hale de productie, depozite. Pret: 7 eur/mp, negociabil, **7 €;** ☎0728.851.440

10. **Agigea,** Constanta, Port Sud 234000 mp, d. 600 m, intravilan, Teren intravilan arabil, suprafete intre 5-23 ha, ideal pt dezvoltare de hale depozitare, fabrici, ferme fotovoltaice, pot 70, cut 1.4, 25 euro/mp, negociabil **30 €;** ☎0752.980.072

11. **Alexandru** I. Cuza, Ultracentral stradal, utilitati 316 mp, d. 9 m, intravilan, Teren fara constructii, liber, deschidere buna, calcan pe o latura, Al. Ioan Cuza, intre Buzesti si strada dreapta. are calcan pe o latura si posibilitate de extindere pe latura opusa calcanului. **339.000 €;** ☎0744.349.967 office@erre.ro

12. **Alexandru** I. Cuza, Ultracentral stradal, utilitati 316 mp, d. 9 m, intravilan, Teren fara constructii, liber, deschidere buna, calcan pe o latura, Al. Ioan Cuza, intre Buzesti si strada dreapta. are calcan pe o latura si posibilitate de extindere pe latura opusa calcanului. Constructii demolate cu autorizatie de desfiintare **341.000 €;** ☎0744.349.967

13. **Autostrada** Bucuresti-Pitesti, langa Emag 40000 mp, d. 144 m, intravilan, localizare si acces excelente, intravilan, zona activitati mixte depozitare si productie, **85 €;** ☎0744.793.767 nelu.draghici@profimob.ro

14. **Baba** Novac, Campia Libertatii, pe Sabitei, 245 mp, d. 12 m, intravilan, 5 minute parc IOR, 10 minute metrou Muncii, deschidere la 2 strazi, 12,45 ml, regim de inaltime max P+2, POT 45%, CUT max 1.3mp, toate actele **171.500 €;** ☎0728777132 office@ramax.ro

15. **Balaceanca,** Cernica, 1355 mp, d. 23 m, intravilan, K imobiliare propune spre vanzare in Balaceanca teren suprafata 1355 mp, deschidere 23 m casa demolabila, strada asfaltata cu toate utilitatile, **129.000 €;** ☎0724.226.342/ 021.312.59.99 cristian@k-imobiliare.ro

16. **Balotesti** 408 mp, d. 26 m, intravilan, Teren 408Mp, 26.14mx15.6m Deschidere la strada asfaltata 26.14 m. Toate actele in regula,pregatite pentru vanzare.Utilitatile sunt pe strada,gaz, curent, apa, canalizare si internet. Terenul este ingradit. Magazin Mega Image la 5 min de mers pe jos.Se ajunge in DN1 in 3-4 min cu masina.Pana la aeroportul Oopeni 12minPana la mall Baneasa 23 min. **24.500 €;** ☎0765.243.026 crystyan_giurgiu@yahoo.com

17. **Balotesti** 1000 mp, d. 32 m, intravilan, Teren 871 mp+130 mp cota drum intravilan comuna Balotesti vedere laterala lac. **55.000 €;** ☎0746.601.654 Elenamihaila116@yahoo.com

18. **Balotesti** Teren Intravilan Zona Rezidentiala Loturi 61600 mp, d. 50 m, agricol, **2.156.000 €;** ☎0722.681.655 office@romania-invest.ro

19. **Balotesti,** Ion Lahovari, oportunitate, teren 6450 mp, gaz, curent. 6450 mp, d. 31 m, intravilan, **316.050 €;** ☎0771.005.005 olarunormund@gmail.com

20. **Balotesti,** Ion Lahovari, teren 6450 mp, gaz, curent electric. 6450 mp, d. 31 m, intravilan, **316.050 €;** ☎0771.005.005 olarunormund@gmail.com

21. **Balotesti,** lot idel pentru casa, 507 mp 507 mp, d. 16 m, intravilan, **29.985 €;** ☎0766.521.451 contact@imofocus.ro

22. **Balotesti,** oportunitate, teren deschidere la 2 drumuri, gaz, curent 8033 mp, d. 29 m, intravilan, **457.881 €;** ☎0771.005.005 olarunormund@gmail.com

23. **Balotesti,** Saftica 48000 mp, d. 58 m, intravilan, Teren intravilan Saftica Dumbraveni Balotesti, str Ion Lahovari, teren 3,8ha (38.000 mp) intre complex Tuberozelor (str. Tuberozelor) si Macesului, deschidere 58 mp la Ion Lahovari, lungime 677m si 688m https://maps.app.goo.gl/dD2MUjcwXXvnNwDv7 10.000mp deschidere la Ion Lahovari de 15,2, lungime 524m intre GoodMorning residence2 si complex Tuberozelor.Se vinde totul impreuna, pret per mp 52eurhttps://maps.app.goo.gl/c21ydcrd5vANtVjKAOportunitate dezvoltare imobiliara, cea mai mare suprafata compactizata din zona **52 €;** ☎0753.703.752 pb.tw@yahoo.com

24. **Balotesti,** Saftica, teren deosebit deschidere la 2 drumuri. 8033 mp, d. 29 m, intravilan, **457.881 €;** ☎0771.005.005 olarunormund@gmail.com

25. **Baneasa** - Padurea Baneasa - Aleea Teisani- Centura 1000 mp, d. 30 m, intravilan, Teren de vanzare cu suprafata de 1000 MP.Regim de inaltime P+4. Toate utilitatile **215.000 €;** ☎0769651162 catalin.oaie@gmail.com

26. **Baneasa,** Aleea Teisani nr. 103A, sector 1, 600 mp, d. 16 m, intravilan, 16 m x 39 m, deschidere la doua strazi, pe colt, in intersectie, chiar vis a vis padurea Baneasa, pozitie foarte buna pentru o vila de lux, birouri reprezentanta firma sau spatiu comercial cu vad. **255.000 €;** ☎0740.111.969 liviu.marinel@rupi.ro

27. **Barbu** Vacarescu, Ceaikovski, vanzare teren 350 m, 25 m front. 352 mp, d. 25 m, intravilan, **269.000 €;** ☎0747.607.626 despescu.claudia@gmail.com

28. **Berceni,** Postalionului, Drumul Dealul Corbului. 909 mp, d. 28 m, intravilan, Va oferim spre vanzare teren intravilan 909 mp din acte 1000 mp, 91 ml drum de acces, cu o deschidere de 28 ml, toate utilitatile la limita terenului, situat intre constructii noi P/4, P/6, **195.000 €;** ☎0761.086.217/ 0733.154.800 baraceanu.daniela@yahoo.com

29. **Berceni,** str. Intre Vii, teren 380 mp utili 382 mp, d. 18 m, intravilan, Berceni, strada Intre Vii, zona noua de vile locuite, teren intravilan 380 mp. utili (curte), construibil, deschidere 18 m, asfalt, curent, pentru constructii. **22.000 €;** ☎0744.570.957/ 0762.099.829 adalexhouse@gmail.com

30. **Berceni-** Vidra 30600 mp, d. 60 m, intravilan, Teren intravilan in suprafata de 30.600 mp cu deschidere stradala 60 ml, utilitati in fata terenului, curent, gaze.Terenul se vinde cu PUZ aprobat pentru constructii de case P+1 si P+2 locuinte si spatii comerciale pentru loturile cu deschidere strad **60 €;** ☎0743.145.495 gabinitu1991@yahoo.com

31. **Berceni.** 860 mp, d. 31 m, intravilan, Berceni, 2 loturi teren 860 mp+306,6 mp din drum servitute, 1,8 km centru, acces utilitati, intre case construite. Acces facil zone Magurele, Bragadiru, Popesti Leordeni, Aparatorii Patriei, Cernica, Pantelimon. **70 €;** ☎0763.656.867 ovidiualbuimob@gmail.com

32. **Bolintin** Deal 600 mp, d. 39 m, intravilan, teren+ container cu baie, fosa, put, curent, gaz la poarta, acte. **31.000 €;** ☎0736.617.217 burlacueugen681@yahoo.com

33. **Bolintin** Deal, Joita, Autostrada A1 CTPark, teren 9330 mp, d. 26 m, intravilan, se vinde urgent teren intravilan de 9.330 mp autostrada A1 comuna Joita. Dimensiuni 26m x 361m. Este langa zona comerciala si logistica CTPark cu posibilitati reale de extindere a acesteia. **15 €;** ☎0734.382.067

34. **Bolintin** Deal, zona industriala, CT Park 6500 mp, d. 20 m, intravilan, Particular vand teren 6500 mp, vizavi de Hessers Romania, deschidere 20 ml, drum pe ambele capete din care unul betonat, toate facilitatile zonei. Usor negociabil. **12 €;** ☎0750.436.099

35. **Bolintin** Vale, Autostrada Bucuresti-Pitesti 200000 mp, d. 530 m, extravilan, Floresti, Stoenesti, teren 20 hectare, bun logistica, parc fotovoltaic. Pret/mp. **3 €;** ☎0744.793.767 nelu.draghici@profimob.ro

36. **Boteni,** Sinesti 1795 mp, d. 28 m, intravilan, Teren intravilan, 40 km de Bucuresti, liniistit, civilizat, curent electric, apa, un singur proprietar, negociabil. **12 €;** ☎0744.793.767 nelu.draghici@yahoo.com

37. **Bragadiru** 8000 mp, d. 27 m, intravilan, (Soseaua Alexandriei - Fabrica de Biscuiti RoStar, Viking, la Granita dintre Bucuresti si Bragadiru), ST - 8.000 mp, d- 27 ml, stradal, toate actele, **175 €;** ☎0728.873.202/ 0726.385.622

38. **Bragadiru** - stradal Sos Alexandriei 319 669 mp, d. 50 m, intravilan, Teren stradal Sos. Alexandriei, Rond Bragadiru - Clinceni - Magurele - Buda - Cornetu.Terenul are deschidere dubla pe colt, 20.5 ml la Sos Alexandriei si 30 ml la str. Marasti, suprafata totala 669 mp **155 €;** ☎0723.298.510

39. **Bragadiru,** 900 mp, d. 26 m, intravilan, Teren Bragadiru, Str Diamantului 900mp plus drum de servitute 100 mp. **140.000 €;** ☎0723.321.039 vera_77ro@yahoo.com

40. **Bragadiru,** cartier Mihai Eminescu 377 mp, d. 17 m, intravilan, Teren pe colt 377mp, dubla deschidere 17ml si 10ml , Bragadiru, cartier Mihai Eminescu, strada asfaltata, toate utilitatile, imprejmuit, zona vile, iesire usoara in sos de centura si sos Alexandriei **75.400 €;** ☎0751.053.625/ 0751.053.622 office@songinvest.ro

41. **Bragadiru,** Str. Safirului 332 mp, d. 18 m, intravilan, teren intravilan Bragadiru, str. SafiruluiLocalizare extraordinara!Comision 0% din partea cumparatorului!SU - 332 mp, deschidere - 18 m, L - 18 m I - 19 m, curent, gaz, apa, canalizare. **48.140 €;** ☎0736.333.063 florin.stanica@crsimobiliare.ro

42. **Brancoveanu** Metrou Parcul Tineretului 500 mp, d. 17 m, intravilan, Teren de Vanzare situat pe str.Imparatul Traian langa Oraselul Copiilor vand o suprafata de 500 mp cu Proiect si Autorizatie de P+1+M rezultand o suprafata totala desfasurata de 338mp, fundatie turnata **450.000 €;** ☎0767.377.376/ 0785.225.855 marian_visanescu@yahoo.com

43. **Brancoveanu,** Postalionului, zona M3 in PUG, P+4 etaje 500 mp, d. 16 m, intravilan, Brancoveanu, Postalionului, teren in Zona M3 in PUG, suprafata de 422 mp cu 16 ml deschidere, + 78 mp cota drum, regim inaltime P+4+5r, CUT- 2,5, POT-60%, statie STB, pretabil imobil apartamente, sala sport, pret 275 euro/ mp, **275 €;** ☎0722.241.794 bogdan.ilioiu@gmail.com

44. **Brancoveanu,** vav de parc cu urbanism de construire, 408 mp, d. 12 m, intravilan, teren 408 mp, POT-45%, CUT-1.3, casa demolabila, toate utilitatile, zona vile, strada necirculata, posibilitate S+P+2+M, pozitie excelenta, 2 minute de metrou, merita vazut, acces rapid centru **350.000 €;** ☎0722.241.794 bogdan.ilioiu@gmail.com

45. **Branesti,** 860 mp, d. 15 m, intravilan, proprietar, vand teren intravilan in comuna Branesti, Pasarea pe str. Alexandru Bradisteanu, strada asfaltata, intre vile, cu toate utilitatile in fata terenului. **77.400 €;** ☎0744.300.684/ 0728.973.140

46. **Branesti,** strada Brazi vand 2500 mp in spatele lizierei, utilitati 2500 mp, d. 25 m, intravilan, deschidere 25 ml la strada lat de 8 ml, utilitati la poarta, apa, gaz, canal, electricitate. Starada Brazi in spatele lizierei intre case noi construite.Terenul este foarte aproape de mijloace de transport magazine, scoala primarie. **250.000 €;** ☎0788.100.999 adriangeambei@yahoo.com

47. **Brasov,** afacere, teren 160.000 mp, unic proprietar, 160000 mp, d. 300 m, intravilan, Oportunitate afacere, terenul se afla la cca 6 - 8 km fata de mun Brasov si la 9 km fata de aeroportul international Ghimbav, in Harman. Dimensiuni: 300 m x 535 m, cu 300 m deschidere, plan. **50 €;** ☎0721.328.000

48. **Brasov,** DN 13, Calea Feldioarei, 14450 mp, d. 84 m, intravilan, vand/ schimb/ inchiriez teren intravilan zona Brasov DN13 - Calea Feldioarei; **30 €;** ☎0770.392.053 andreylory@yahoo.com

49. **Breaza,** Ocina de Sus, 4200 mp, d. 35 m, intravilan, Adunati, Ocina de Sus, teren intravilan 4200 mp, d = 35 m, putin denivelat (ideal constructie).Utilitati: curent electric, apa, cadastru si intabulare, **12 €;** ☎0722.511.217/ 0762.628.915 uigimob@yahoo.com

50. **Bucuresti** - Ploiesti teren 16028 mp 16028 mp, d. 155 m, intravilan, Soseaua Bucuresti - Ploiesti, zona Academia de Politie - str. Padina, teren intravilan 16028 mp, dubla deschidere (DN1 si str. Padina), teren unicat.Zona urbanistica, proponderent M3, p+4 etaje. **465 €;** ☎0722.511.217/ 0762.628.915 uigimob@yahoo.com

51. **Bucuresti** Sector 6 830 mp, d. 62 m, intravilan, Giulesti - str. Carmidariei, toate utilitatile, pe colt cu Bozilor, dubla deschidere (19,5m si 42,5m) 10 minute pana la capatul tranvaiului, zona linistita, case sau bloc apartamente **200 €;** ☎0799.121.777/ 0766.317.618 g.georgescu@yahoo.com

52. **Bucuresti,** 253 mp, d. 4 m, intravilan, Va prezentam o proprietate intr-o zona foarte cautata a Bucurestiului, Baneasa, Vatra Noua. Terenul este situat in planul doi pe o strada frumoasa si linistita. Pe teren se afla o casa batraneasca care ajuta la obtinerea autorizatiei de construire, **123.900 €;** ☎0721.503.101 ateneumimob@gmail.com

53. **Bucurestii** Noi 2000 mp, d. 60 m, intravilan, Vand teren cu autorizatie apartamente in Bucurestii Noi, 2000 mp, **1.500.000 €;** ☎0768.143.314

54. **Bucurestii** Noi, Chitila, zona Laminorului vanzare teren 400 mp. 400 mp, d. 16 m, intravilan, Va prezint spre vanzare un teren intravilan in Chitila zona intersectiei cu bulevardul Laminorului. Se afla in zona de case, cu acte la zi si taxele platite, din punct de vedere juridic terenul are toate documentele in regula. **195.000 €;** ☎0758.098.917/ 0758.098.905 georgian.draghia@gmail.com

55. **Bucurestii** Noi, teren 288 mp, d. 10 m, intravilan, **139.900 €;** ☎0722.886.162 ileana@kw.ro

56. **Bujoreanca** | Teren extravilan | 16.000mp | B9016 16000 mp, d. 37 m, extravilan, **82.500 €;** ☎0740.100.802 sahin@pyfrealestate.ro

57. **Busteni,** Poiana Tapului, teren 2074 mp, reducere 30E/mp numai pana la 1 dec 2074 mp, d. 28 m, intravilan, particular, teren 2074 mp, D - 28 m, plan, dreptunghiular, toate utilitatile, construibil imediat P+2, case langa teren, padure in spate, reducere exceptionala de 30 Euro/mp pana la 1 decembrie, de la 150 la 120 eur/mp sau schimb imobil Bucuresti. **120 €;** ☎0742.330.639

58. **Caciulati,** Moara Vlasiei 6000 mp, d. 32 m, intravilan, Vand teren arabil, intravilan, 6000 mp, tarla 27, pacela 103 in comuna Caciulati, Moara Vlasiei, 45 euro/ mp. Pretul este usor negociabil. **270.000 €;** ☎0722.216.666 alice_pantaru@yahoo.com

59. **Calarasi,** Nicolae Balcescu, 800 mp, d. 55 m, extravilan, investitie, teren extravilan 800 mp, deschidere 55 m chiar pe lac, utilitati la 100 m. Calarasi, Nicolae Balcescu, sat Fantana Doamnei, accept variante auto, **6.500 €;** ☎0722.625.665

60. **Calea** Mosilor, str. Calusei, Bucuresti, 430 mp, d. 10 m, intravilan, vand teren 430 mp deschidere 10 metri la strada. PUT, PUZ, autorizatie de constructie, toate utilitatile si toate aprobarile necesare, **420.000 €;** ☎0731.602.907/ 0755.680.215 ionut.imobiliare2011@gmail.com

61. **Campul** Pipera, sector 1, 2000 mp, d. 21 m, intravilan, sector 1, Campul Pipera, 2.000 mp, teren intravilan, deschidere 21 mp, gaze, electricitate, canal si apa in lucru. 300 Euro/ mp, **300 €;** ☎0724.581.411 imobiliaramibo@yahoo.com

62. **Campulung** Muscel - Valea Rumanestilor 3900 mp, d. 40 m, intravilan, teren intravilan (1300 mp) + teren extravilan (2600), utilitati in apropiere, curatat energetic si prosper feng shui. Pret negociabil. Se vinde intreg, nu se parceleaza. Detalii la tel **60.900 €;** ☎0729.151.011

63. **Cantemir,** Serban Voda, ideal constructie 5-6 etaje, cartier modernizat 400 mp, d. 15 m, intravilan, 400 mp, deschidere 15 ml, langa Piata Unirii, metrou, parcuri Carol & Tineretului, colegii Sincai, Creanga, Lipatti. Complet utilitati & acte. Posibil constructie bloc 5-6 etaje. Direct proprietar. **390.000 €;** ☎0721.132.154/ 0726.652.254 cantemir2014@yahoo.com

64. **Centura** Pantelimon, teren 2500 mp, D20 ml, intravilan Noul PUG, 2500 mp, d. 19 m, agricol, **107.500 €;** ☎0741.214.215 elenapetrescu@realstart.ro

65. **Centura** Pantelimon, teren 2500mp, D20ml, intravilan Noul PUG 2500 mp, d. 19,8 m, agricol, **107.500 €;** ☎0741.214.215 elenapetrescu@realstart.ro

66. **Cernica,** 17000 mp, intravilan, vand teren padure, intravilan, intreg lotizabil, pretabil domeniu personal sau rezidential, dezvoltatori sau mixt diverse afaceri, zona superba, dubla deschidere, 32 E/mp, colaborez, **32 €;** ☎0734.204.112

67. **Cernica,** Posta, Ilfov, teren intravilan si loturi 13368 mp, d. 358 m, intravilan, **467.880 €;** ☎0747.825.874 marius@murzea.ro

68. **Cernica,** str. Cotefenei, 427 mp, d. 18 m, intravilan, v. teren, Cernica, str. Cotefenei, 427 mp, deschidere 18 ml, intre case, utilitati, **45.000 €;** ☎0723.272.097

69. **Cheia,** Prahova, zona munte. 1570 mp, d. 50 m, intravilan, Teren strada Valea Neagra, statiunea Cheia, Prahova. Se vand 2 loturi langa padure, orientate Sud, 50 euro /mp, impreuna sau separat, astfel: Lot 2 : 571 mp deschidere 15 ml. Lot 3 - 1000 mp, deschidere 2 strazi. **28.500 €;** ☎0723.840.830 costin@evogrup.ro

70. **Cheia.** Teren statiunea Cheia. 625 mp, d. 20 m, intravilan, Teren intravilan situat in statiunea Cheia, judetul Prahova, in suprafata de 625 mp. **43.750 €;** ☎0768.008.065

71. **Chiajna,** parc industrial, 6900 mp, d. 30 m, intravilan, teren parc industrial Chiajna, 6.900 mp, deschidere 30 m, pozitionat in spatele Lidl Logistics, **50 €;** ☎0749.018.801

72. **Chibrit,** Soveja, 800 mp, 800 mp, d. 20 m, intravilan, Chibrit, Soveja, 800 mp, deschidere 20 ml, casa veche si anexe demolabile, 900/mp, **900 €;** ☎0744.650.350/ 0745.500.700

73. **Chitila,** Buftea, 5223 mp, d. 51 m, intravilan, Chitila Buftea, teren intravilan industrial, cu suprafata de 5223 mp, deschidere de 51 ml la DN7. Teren situat, conform certificatului de urbanism, de productie depozitare, este pretabil pentru spatiu de productie, spatiu de depozitare, service auto, statie alimentare carburanti etc. Beneficiaza de o localizare si o vizibilitate excelente pentru o viitoare investitie. Pret 85 euro/ mp. **75 €;** ☎0744.793.767/ 0722.303.364 nelu.draghici@yahoo.com

74. **Chitila,** Lac cu Nuferi - Rezidential 343 mp, d. 14 m, intravilan, Teren lot pentru casa + gratuit proiect si autorizatie constructie (reinoita doar la vanzare pe numele noului proprietar). Teren: 343 mp. Proiect casa: P+etaj+ mansarda locuibila, duplex, **145.000 €;** ☎0741.888.294 Alex.lucian@yahoo.com

75. **Chitila,** Sabareni teren construibil 400 mp, d. 17 m, intravilan, Localitatea Sabareni teren 400 mp, intravilan, curent electric si gaze la 40 m, se poate construi imediat, zona semicentrala, toate actele, cadastru, intabulare, certificat urbanism- proprietar **15.500 €;** ☎0720.483.641

76. **Ciofliceni,** Snagov, padure, oportunitate, teren, asfalt, curent, gaz. 11691 mp, d. 47 m, intravilan, **526.095 €;** ☎0771.005.005 olarunormund@gmail.com

77. **Ciolpani,** Ilfov, loturi de casa, 500 mp, d. 19 m, intravilan, loturi de casa de 500 mp cu utilitati, situate in localitatea Ciolpani, la o distanta de apoximativ 500 ml fata de DN1, pretabile investitie, constructie locuinta, **8.500 €;** ☎0747.848.897 office.prosud@gmail.com

78. **Ciolpani,** Manastirea Tiganesti, 10400 mp, d. 36 m, intravilan, teren de vanzare, cadastru, intabulare, direct proprietar. Drum asfaltat, gaze, curent, apa. Priveliste minunata spre Manastirea Tiganesti **10 €;** ☎0723.530.845/ 0728.946.416 predacristian112@yahoo.com

79. **Ciolpani,** zona Cimitir Britanic, stradal, 3000 mp, d. 30 m, intravilan, DN1 Bucuresti - Ploiesti, Ciolpani stradal, intravilan construibil, 3000 mp/ d=30 m. Gaze curent. Acces direct din DN1, pe spate este drum de exploatare, **33 €;** ☎0722.511.217/ 0762.628.915 uigimob@yahoo.com

80. **Clinceni** Olteni, teren intravilan, utilitati, 530 mp, d. 15 m, intravilan, Teren Clinceni Olteni, 450 mp, lotul + cota parte drum servitute, str. Orhideei, intravilan, utilitati: apa, gaz, electricitate, canalizare, zona linistita de case; sunt 800 m pana la Centura. Agentie comision 3%. **22.000 €;** ☎0723.767.031

81. **Clinceni,** Domnesti sat Olteni, str. Ortansei, 5017 mp, d. 22 m, intravilan, teren intravilan cu suprafata de 5017 mp in comuna Clinceni sat Olteni cu deschidere de 22.5m la strada Ortansei, drum asfaltat. Utilitatile gaz si curent sunt la 130 m de teren **75.255 €;** ☎0734.382.067

82. **Clinceni,** Ilfov teren intravilan langa Soseaua de Centura 450 mp P+1+M 450 mp, d. 15 m, intravilan, Va oferim spre vanzare un teren Intravilan cu toate actele la zi pregatit pentru vanzare. Terenul este langa Orasul Bragadiru (Comnuna Clinceni), are o deschidere de 13, **25.500 €;** ☎0731.389.689

83. **Clinceni,** langa Sos. de Centura teren intravilan de vanzare 13.700 mp P+1+M 13700 mp, d. 37 m, intravilan, Va oferim spre vanzare doua loturi de teren intravilan, terenul se afla langa (Orasul Bragadirul Com Clinceni) este cu actele la zi in totalitate un lot pe o suprafata de 8.000 mp si unul de 5, **616.500 €;** ☎0731.389.689

84. **Clinceni,** Orasul Bragadiru, teren de vanzare intravilan 16.500mp 16500 mp, d. 65 m, intravilan, Va oferim spre vanzare un teren intravilan pentru hale. Actele sunt la zi, pregatit de vanzare este o zona industriala, 16.500 mp cu utilitatile la 100 m distanta, terenul este in comuna Clinceni, **742.500 €;** ☎0731.389.689

85. **Clinceni,** Soseaua Ordoreanu, Ilfov. 5540 mp, d. 13 m, intravilan, Vanzare teren intravilan 5.540 mp, in Clinceni-Ilfov, Tarla 47, zona Soseaua Ordoreanu - Autostrada A0 **15 €;** ☎0723.359.225 mariantudor2002@yahoo.com

86. **Cobia,** langa Targoviste, 2100 mp teren intravilan 2100 mp, d. 80 m, intravilan, 2100 m.p. teren intravilan in Cobia (langa Targoviste), vand/schimb cu locuinta/teren/garaj in Bucuresti + diferenta, **15.750 €;** ☎0722.509.635

87. **Colentina,** Carrefour, Dedeman, Moroieni 284 mp, d. 12 m, intravilan, apropiere Parcul Ion Creanga, teren 284 mp, d- 11.98 m, casa demolabila, utilitati, apa, canalizare, curent electric, gaze la poarta, cadastru, intabulare, ideal constructie vila, strada fara trafic, auto, **90.000 €;** ☎0737.435.628/ 021.380.28.14

88. **Comana** 10000 mp, d. 50 m, intravilan, teren intravilan, dubla deschidere, toate utilitatile, 29 euro/mp. **290.000 €;** ☎0721.245.343 maryuss2000@yahoo.com

89. **Comuna** Berceni, 10000 mp, d. 50 m, intravilan, vanzare teren, sup. 10000 mp, 28 E/ mp, **28 €;** ☎0764.669.800

90. **Comuna** Berceni, teren. 370 mp, d. 20 m, intravilan, Vand teren in comuna Berceni, strada Primaverii, zona deosebita, la 500 m de lac, este ultimul lot care se vinde, celelalte 12 fiind deja vandute. Teren intravilan in comuna Berceni, strada Primaverii, zona dosebita, linistita, in plina dezvoltare, zona de la lacuri in apropiere de Sabri Park, este obtinut PUZ pentru vila P+1, este ultimul lot scos la vanzare celelalte 12 fiind deja vandute, curentul si gazele se afla in apropiere **17.500 €;** ☎0765.535.152

91. **Comuna** Glina, Sat Manolache 400 mp, d. 14 m, intravilan, Teren 400mp, intravilan construibil, ingradit, intre case, pe o strada cu vilisoare, toate facilitatile, gaz, electricitate, apa, canalizare, cadastru, intabulare, certificat urbanism de informare p+2. **155 €;** corneliu.medesan@gmail.com

92. **Comuna** Mereni de Sus, Teleorman, 1200 mp, d. 14 m, intravilan, la 55 km de Bucuresti, 1500mp. Intravilan, cas demolabila **25.000 €;** ☎0765.404.303

93. **Condeesti,** jud. Ialomita, 2500 mp, d. 52 m, intravilan, teren 2.500 mp, sat Condeesti, com Barcanesti, cu constructii vechi, demolabile, deschidere 52 ml la DJ201, ce duce spre Slobozia, la 56 km de Urziceni si 20 km de Urziceni, ideal constructie comerciala sau lotizat pt 3 case. **22.500 €;** ☎0722.150.440 corinacurculescu@yahoo.com

94. **Corbeanca** 498 mp, d. 22 m, intravilan, Va prezentam un teren la 200 metri de lac, pe o strada linistita si verde, Viitorului. Terenul este patrat, avand o deschidere la strada de 22 metri. Zona este din ce in ce mai cautata, avand o dezvoltare armonioasa. **65.000 €;** ☎0721.503.101 ateneumimob@gmail.com

95. **Corbeanca** str.Ghioceilor in Petresti aproape de DN1 si A0, Dn1 Value Center 700 mp, d. 31 m, intravilan, Lot teren 700mp (500mp utili+cota drum) in Petresti Corbeanca. Zona linistita, intre case. Acces rapid in Dn1 si A0. Aproape de aeroport. In apropiere: Therme Balotesti, Dn1 Value Center. **46.500 €;** ☎0766.606.205 tilicageorgiana@gmail.com

96. **Corbeanca,** Tamasi, 750 mp, d. 25 m, intravilan, teren intravilan de vanzare situat in Corbeanca - Sat Tamas avand o suprafata de 750 mp cu o deschidere de 25 ml, utilitati la strada, **90 €;** ☎0767.377.376/ 0785.225.855 visanescumarian@gmail.com

97. **Cornetu** Ilfov, soseaua Alexandriei nr. 107, stradal, 1040 mp, d. 20 m, intravilan, Soseaua Alexandriei nr. 107, Cornetu Ilfov, stradal, teren 1.040 mp, deschidere la sosea 20 ml, casa 3 camere renovabila/ demolabila, libera **85.000 €;** ☎0746.091.481

98. **Cornetu** Ilfov, str. Aeroportului 5000 mp, d. 26 m, extravilan, langa UM Militara Clinceni, teren extravilan, deschidere 26, particular. Put de apa, pretabil afacere fonduri Europene. Pret 15 euro/ mp negociabil; **15 €;** ☎0762.512.543

99. **Cornetu,** 1000 mp, d. 35 m, intravilan, str. Rasaritului, teren in suprafata de 1000 m, cu deschidere de 35 ml la drum de sevitute cu acces din strada principala,toate utilitatile, gaz, curent, canal, urbanism p+1+m, zona de case cu acces rapid si mijloace de transport catre Bucuresti **53.000 €;** ☎0785.225.855/ 0767.377.376 madalinmarvis@yah

Imobiliare vânzări TERENURI

169. **Lunca** Prutului nr. 65, sector 3, vand teren intravilan 478 mp. 478 mp, d. 23 m, intravilan, Vand teren intravilan 2700 mp in zona Lunca Prutului nr 65 sector 3. Terenul este neingradit, liber de constructii, este impartit in 5 loturi. Se poate un P+2. Sunt toate utilitatile in zona, se vinde intreg sau parcelat, 299 euro/mp, **143.000 €;** ☎0770.437.630 mauwisioan77@gmail.com

170. **Magurele** Ilfov 47000 mp, d. 120 m, intravilan, vand urgent teren fost CAP, intravilan 47.000 mp, deschidere 120m asfalt, toate facilitatile. Pret convenabil. ☎0723.153.176

171. **Magurele** N.D.Cocea 150 mp, d. 16 m, intravilan, teren intravilan, 150 mp, d-16,toate actele la zi, utilitati, detalii telefonic **21.000 €;** ☎0766.862.569

172. **Magurele,** 2450 mp, d. 12 m, intravilan, teren pe strada Florilor langa padure, suprafata 2.450 mp cu deschidere 12m, teren cu interes de mare potential la 15 minute Parlamentul Romaniei, Piata Unirii. **245.000 €;** ☎0768.886.622 valentinbalasi@yahoo.com

173. **Magurele,** Ilfov, 2000 mp, d. 25 m, intravilan, teren intravilan, situat in localitatea Magurele Ilfov, la padure, 2.000 mp, deschidere 25 m, utilitati foarte aproape, curent la 50 m, gaze la 150 m, zona in plina dezvoltare, 500 m de A0 si sos. Alexandriei, **92.500 €;** ☎0720.302.537 traian.ciubuc@gmail.com

174. **Magurele,** Piscina Magurele, doar 1 km primarie, parc 2000 mp, d. 19 m, intravilan, agentie imobiliara vinde in exclusivitate, oferta reala, unica, teren cu posibilitate parcelare, chiar la drumul principal, langa statie STB, utilitati la strada, canalizare, acte la zi, acces rapid Bucuresti, autostrada 0, pret sub piata, urgent, rog seriozitate, **89.990 €;** ☎0722.522.232

175. **MAMAIA** NORD - TEREN INTRAVILAN - DUBLA DESCHIDERE - Comision 0% 600 mp, d. 10 m, intravilan, **89.900 €;** ☎0723.468.720 alexandru.leca@kw.ro

176. **Militari,** (in zona Pacii, str. Vulpeni) 574 mp, d. 22 m, intravilan, terent intravilan, s= 574 mp, front stradal 22 m (22 x 27), teren pretabil constructie bloc, in zona sunt blocuri vechi de 4 niveluri, si peste strada sunt blocuri noi construite de S+P+5+M, **385.000 €;** ☎0722.302.080

177. **Militari,** Drumul Ciorogarla, 20000 mp, d. 78 m, intravilan, se vinde teren 20.000 mp intravilan construibil, situat langa platforma comerciala Militari, la 900 metri de bulevardul Iuliu Maniu, cu acces direct, **7.540.000 €;** ☎0725.436.444 envogueresidence@gmail.com

178. **Militari,** Osiei, 4500 mp, d. 34 m, intravilan, este un teren in suprafata de 4500 mp, cu deschidere de 34 m, intravilan construibil, pozitie excelenta, ideal pentru constructii blocuri,situat pe Drumul Osiei, **820.000 €;** ☎0722.525.060 gabrielmanole1@yahoo.com

179. **Militari,** sector 6, 12288 mp, d. 48 m, intravilan, teren intravilan in suprafata de 12.300 mp cu deschidere direct la Str.Drumul Caracteristici teren: deschidere de 47,12 ml direct la Str.Drumul Ciorogarla, si lungime de 253,56 ml.Teren situat, conform PUZ Sector 6, in Zona M2, cu regim de inaltime **380 €;** ☎0723.578.525 habitatinteligent@yahoo.com

180. **Moara** Domneasa, Doraly, 500 mp, d. 17 m, intravilan, teren, 500 mp intre case zona noua, deschidere stadala 17 ml, 55 euro/ mp, **55 €;** ☎0723.272.097

181. **Mogosoaia,** Helesteului, FRF 1490 mp, d. 18 m, intravilan, vanzare teren intravilan 1.490mp, deschidere 18m, certificat de urbanism, cadastru si intabulare, gaz si curent electric, aproape de padure, comision 0% **163.900 €;** ☎0730.252.252 contact@amaliatudor.ro

182. **Mogosoaia,** Helesteului, Padurea Motoc 1632 mp, d. 18 m, intravilan, vanzare teren intravilan 1.632 mp in Mogosoaia, langa padure, deschidere de 16, gaz si curent electric, drum pietruit, certificat de urbanism, comision 0%, **179.500 €;** ☎0730.252.252 contact@amaliatudor.ro

183. **Nicolae** Grigorescu, 5 minute metrou, chiar la statuie, 500 mp, d. 12 m, intravilan, teren in suprafata de 500 mp, cu constructie 70 mp, 3 camere, bucatarie, hol, baie si dependinte, toate utilitatile, deschidere stradala 13 ml, apa, canal, gaz, toate actele, **260.000 €;** ☎0728777132 adriangeambei@yahoo.com

184. **Nicolae** Teclu, Policolor, 10 minute metrou, pe Drumul Gura Ariesului, 512 mp, d. 26 m, intravilan, Astorium Residence, chiar langa complex Romcu residence, suprafata 512 mp intravilan, deschidere 26 ml, drum servitute, vile construite langa teren, liber de constructii **105.000 €;** ☎0728.777.132 adriangeambei@yahoo.com

185. **Nicolae** Teclu, Policolor, 10 minute metrou, pe Drumul Gura Ariesului, 512 mp, d. 21 m, intravilan, Va prezentam un teren in suprafata de 512 mp situat pe Drumul Gura Ariesului, cu deschidere la 21 ml la strada Drumul Gura Ariesului si 21 ml la drumul de servitute. **105.000 €;** ☎0728.777.132 adriangeambei@yahoo.com

186. **Otopeni,** Aeroport, Ferme Teren intravilan 500 mp, d. 25 m, intravilan, 500mp, deschidere 25ml, cadastru, intabulare **65.000 €;** ☎0746.513.305 trifu.danandrei@yahoo.com

187. **Ozana,** 903 mp, d. 27 m, intravilan, Titan, str. Drum Gura Fagetului, intravilan 903 mp, d =27,37 m. Urbanism: zona M3 - P+4ET, POT 60%, CUT 2,5. Utilitatile zonei **200.000 €;** ☎0722.511.217/ 0762.628.915 uigimob@yahoo.com

188. **Padurea** Baneasa, sector 1, Bucuresti, 932 mp, d. 18 m, intravilan, proprietar vand teren intravilan construibil, pozitionat excelent central in cartierul Padurea Baneasa, intersectie strada Drumul Piscu Mare cu Drumul Piscul Nou, 932 mp, 190.000 euro (exclusiv TVA). **190.000 €;** ☎0757.397.643 terenpiscumare@gmail.com

189. **Padurea** Dorobantului, investitie, langa padure, dubla deschidere d 228 ml, d 28 ml. 10000 mp, d. 228 m, agricol, **217.888 €;** ☎0741.214.215 elenapetrescu@realstart.ro

190. **Pallady** 1000 mp, d. 30 m, intravilan, Vand loturi de teren zona Pallady pentru blocuri/ vile. **299.999 €;** ☎0768.143.314

191. **Pantelimon** 5000 mp, d. 166 m, intravilan, Lebada- str.Olanesti (spre fabrica de Paine), teren intravilan 5000 mp, dubla deschidere: 30 m la soseaua Cernica si 166 m la str.Olanesti.Gaze si curent la teren. PUZ in lucru. **180 €;** ☎722511217/ 0762.628.915 uigimob@yahoo.com

192. **Pantelimon** Comuna, 300 mp, intravilan, pod Lebada, loc casa 300 mp, deschidere dubla, zona de vile, **32.000 €;** ☎0760.734.667

193. **Pantelimon,** 2700 mp, d. 27 m, intravilan, Lebada, Lacul Pantelimon, teren intravilan 2.700 mp cu deschidere de 27 m la lac. PUZ in lucru. Strazi delimitate. Vedere superba spre lac. Facilitati. **180 €;** ☎722511217/ 722511217 uigimob@yahoo.com

194. **Pantelimon,** Centura Bucuresti, 35400 mp, d. 89 m, intravilan, langa U.M, teren 35.400 mp, dubla deschidere, 89 m, PUZ, Aut. de construire, ansamblu hale depozitare, birouri P+2ET, anexe, parcari. Se vinde cu societatea comerciala, **40 €;** ☎0722.511.217/ 0762.628.915 uigimob@yahoo.com

195. **Pantelimon,** Cernica, str. Cucului, 450 mp, d. 16 m, intravilan, intravilan construibil, 3 loturi a cate 450 mp deschideri=16 m, construibil, PUZ aprobat= p+1+mansarda, PUD, posibilitati gze, electricitate, pret/ mp, **65 €;** ☎0721.275.684 jenipetre@mail.com

196. **Pantelimon,** de vanzare teren, 86600 mp, d. 151 m, intravilan, de vanzare teren in oras Pantelimon - 10 km fata de Piata Universitatii, S: 86. 600 mp, dubla deschidere-151 ml, Retail-17.907 mp; Rezidential - 67.735 mp, 200 e/mp, **17.320.000 €;** ☎0725.427.427 office@dyas.ro

197. **Pantelimon,** Ilfov 549 mp, d. 15 m, intravilan, Pantelimon, str. Flavia, ofer spre vanzare teren intravilan, avand o suprafata de 549 mp, deschidere 15 metri. Terenul este situat intre case, dispune de toate utilitatile (apa, gaz, curent electric, canalizare) **60.500 €;** ☎0731.602.907/ 0755.680.215 ionut.imobiliare2011@gmail.com

198. **Pantelimon,** lac 7500 mp, d. 55 m, intravilan, v.a.v. Fabrica de Paine (linia de centura), teren 7400 mpcu deschidere la lacul Pantelimon de 55 m. In zona, vile construite pe suprafete de 3.000 mp cu terenuri de tenis **200 €;** ☎0722.511.217/ 0762.628.915 uigimob@yahoo.com

199. **Pantelimon,** lac, 354 mp, d. 10 m, intravilan, terenul se afla la 900 m, de statia de metrou Pantelimon. Toate utilitatile se afla la strada. Pe teren se afla o casa si mici anexe demolabile. Are cadastru si intabulare. Nu este concesionat. **45.000 €;** ☎0752.552.709 marinel.gulin@gmail.com

200. **Pantelimon,** Lebada, str. Olimp 689 mp, d. 23 m, intravilan, (intre str. Sinaia si lac), 2 loturi, 689 mp si 850 mp + cota drum. Canal si apa la teren, curent electric, gaze. Zona cu potential. Case si vile nou construite, **129 €;** ☎0722.511.217/ 0762.628.915 uigimob@yahoo.com

201. **Pantelimon,** Lebada, str. Olimp, 950 mp, d. 60 m, intravilan, intravilan construibil, teren 950 mp, deschidere - 23 m, langa teren gaze, canalizare, electricitate, cadastru, intabulare, pret/ mp, **140 €;** ☎0721.275.684 jenipetre@mail.com

202. **Pantelimon,** Lebada, str. Sinaia, teren 24.750 mp 24750 mp, d. 63 m, intravilan, dubla deschidere, 56 m la str. Sinaia si 63 m la Calea Bucuresti, imprejmuit cu gard din placi beton.Gaze, canalizare si apa la ambele intrari, **220 €;** ☎722511217/ 0762.628.915 uigimob@yahoo.com

203. **Parcul** Plumbuita, Bucuresti sector 2. 220 mp, d. 14 m, intravilan, Parcul Plumbuita, teren categoria curte-constructii, suprafata 220 mp cu deschidere la doua strazi, toate utilitatile la poarta. Detin cadastru, intabulare, certificat de urbanism. Proprietar. **110.000 €;** ☎0722.604.845 lauregri@gmail.com

204. **Peris,** sat Bratulesti, str. Polona 6000 mp, d. 33 m, intravilan, **15 €;** ☎0730.013.444

205. **Piatra** Neamt, zona 1 Mai, 64510 mp, intravilan, S.C. vinde teren intravilan, liber de sarcini, este gata pregatit si perfect pentru constructii civile si dezvoltari imobiliare. Acces in 3 puncte la drumurile principale din zona. Acces la putere electrica mare. Acces la serviciile publice. **80 €;** ☎0720.880.190

206. **Pipera,** 3130 mp, d. 72 m, intravilan, Direct proprietar! Vand teren in suprafata de 3130 mp situat in Pipera in spate la Lidl, pe str. Emil Racovita. **771.900 €;** ☎+40736200000 doru.constantin@engas.ro

207. **Pipera,** Baneasa, str. Matei Corvin, reducere 40 Euro / mp pana la 1 dec 1150 mp, d. 19 m, intravilan, particular, teren Pipera, Drumul Potcoavei, strada Matei Corvin, toate utilitatile, deschidere 19,5 m, POT 40%, CUT 2,2, urbanism P+6, constructii langa, reducere pana la 1 decembrie de la 250 la 210 euro/mp, **210 €;** ☎0742.330.639

208. **Pipera,** cartierul Madrid, stadion, 500 mp, d. 42 m, intravilan, teren intravilan suprafata 1000 mp - 1500 mp parcelabil, curti, constructii, se dezvolta cartierul Madrid, in spatele stadionului, dubla deschidere, **150 €;** ☎0723.272.097 carinaimobiliare@yahoo.com

209. **Pipera,** langa Cartierul Henry Coanda zona aeersita 661 mp, d. 18 m, intravilan, Campul Pipera la 70 de metri de Cartierul Henry Coanda teren 661 mp, intravilan, deschidere 18 ml, drum betonat, doua racorduri la ap, canal, curent electic la lot, gaze la strada, vecinatati vile, +TVA, **330 €;** ☎0722.241.794 bogdan.ilioiu@gmail.com

210. **Pitesti-Stefanesti-Crama** Stefanesti teren de vanzare 2644 mp, d. 22 m, intravilan, **149.985 €;** ☎0747.140.370 office@syntaximob.ro

211. **Popesti** -Leordeni, Ilfov, 414 mp, d. 20 m, intravilan, Va propunem spre vanzare un teren intravilan in suprafata de 414 mp in intravilanul comunei Frumusani cu acces rapid la A0 avand posibilitatea de a accesa usor orice directie de mers, deschidere 20 m, cu utilitati la limita de proprietata. **49.900 €;** ☎0720.302.537 traian.ciubuc@gmail.com

212. **Popesti** Leordeni 600 mp, d. 11 m, intravilan, Popesti_Leordeni,teren intravilan situat intre Strada Viilor si Strada Fagului.Suprafata 600m,Pret 75 Eur/m. **75 €;** ☎0724.505.368 johnnycazan@yahoo.com

213. **Popesti** Leordeni -la 5 Minute de statia de metrou 1000 mp, d. 32 m, intravilan, Strada Biruintei.Doua loturi lipite de cate 500 mp fiecare (1000 mp total) cu deschidere 32.22ml. Vanzare impreuna sau separat.PUG P+5 Pretabil bloc de locuinte/birouri cat si pentru gradinita/clinica. **290 €;** ☎0741.227.727 adina.magheru@gmail.com

214. **Popesti** Leordeni DN 4, Bucuresti 80000 mp, d. 180 m, intravilan, v.a.v Cartier Allegria, teren 80.000 mp intravilan, dubla deschidere 180 m la DN4 si 500 m la drum de exploatare. Gaze, curent si canalizare. Pretabil, depozite, parc ind. **55 €;** ☎722511217/ 0762.628.915 uigimob@yahoo.com

215. **Popesti** Leordeni, 2060 mp, d. 36 m, intravilan, Popesti Vest teren 2060 mp, PUZ aprobat, d-36 ml, Fullimobiliare oferta intravilan, 2023 S+P+3, Astrelor, Miraslau, apropiere metrou Berceni, apa, gaze, canalizare, **450.000 €;** ☎0722.217.638 viofull@yahoo.com

216. **Popesti Leordeni, 365 mp, d. 17 m, intravilan, teren intravilan, 365 mp, deschidere 17 m, gaze, apa, canalizare, 55.000 €;** ☎**0761.532.117 lacramioara_munteanu@yahoo.com**

217. **Popesti** Leordeni, metrou Berceni si Tudor Arghezi 3460 mp, d. 44 m, agricol, Teren de vanzare situat in zona noua a Popestiului, intre statiile de metrou Berceni si Tudor Arghezi, avand o deschidere de 44ml la strazile Viilor si Scolii Pug in dezbatere, ideal investitie. **173.000 €;** ☎0767637736/ 0785.225.855 visanescumarian@gmail.com

218. **Popesti** Leordeni, teren industrial, hale, depozite 2400 mp, d. 37 m, intravilan, teren disponibil 17000mp, parcelabil, Danubiana **250.000 €;** ☎0744.349.967 office@erre.ro

219. **Popesti-Leordeni,** cartier Provis 2, de vanzare teren constructii 840 mp, d. 20 m, intravilan, Am placerea a va prezenta spre tranzactionare 2 loturi de teren constructii situat in Cartier Provis 2.Fiecare lot de teren are urmatoarele caracteristici: 20 ml la strada si 21 adancime. **54.000 €;** ☎0736.273.373 claudiu.marketing@gmail.com

220. **Prelungirea** Ghencea, Alexandriei Bucuresti, 213 mp, d. 18 m, intravilan, lot vila 213 mp, deschidere direct la doua strazi asfaltate 17,5 m si 12,2 m, toate utilitatile in fata, CUT 1,4, H max.10 m, P+2+M, comision 0, **49.999 €;** ☎0761.445.903

221. **Prelungirea** Ghencea, Alexandriei, Bucuresti 213 mp, d. 18 m, intravilan, lot super, situat colt intersectie pt. spatiu comercial sau rezidential, in zona dezvoltata cu deficit enorm de spatii comerciale de proximitate. Amortizare investitie in maximum 5 ani, comision 0, **49.999 €;** ☎0761.445.903

222. **Prelungirea** Ghencea, Bragadiru, 3099 mp, d. 41 m, intravilan, teren cu proiect de bloc, P+3, 41 de apartamente si un spatiu comercial de 450 mp, 42 locuri de parcare, deschidere la strada asfaltata 41 ml, toate utilitatile,drumul va fi cu 4 benzi, STB, acte ok; **500.000 €;** ☎0721.662.943 f.bunescu@yahoo.com

223. **Prelungirea** Ghencea, Str Iernii 411 mp, d. 20 m, intravilan, Vand teren 411mp + cota parte din drumul de servitute aflat pe strada Iernii, Prelungirea Ghencea. Pe teren nu se afla nicio constructie si este inconjurat de case. Toate utilitatile sunt aprope. **55.000 €;** ☎0799.406.961 contact@georgestan.com

224. **Progresul,** Jumbo Liberty 79 mp, intravilan, teren pentru amplasare chioscuri in parc. ☎0727.753.247

225. **Rahova,** Magurele, str. Neptun, 420 mp, d. 40 m, intravilan, sector 5, teren st-420 mp, d=40/12, utilitati pe strada, drum privat, zona vile, drum privat a doua casa **40.000 €;** ☎0731.136.698 Carmen_alice82@yahoo.com

226. **Rahova-** Salaj, Teren constructii 9958mp 9958 mp, d. 45 m, intravilan, **647.270 €;** ☎0747.825.874 marius@murzea.ro

227. **Rahova-** Teius 500mp sector 5, 25/25 500 mp, d. 25 m, intravilan, Ofer spre vanzare teren cu toate utilitatile trase, apa, curent, canalizare, gaze, toate actele la zi. **48.000 €;** ☎0751.427.385

228. **Rascoala** din 1907, Pantelimon, IF, teren 2500mp, D20ml, 2500 mp, d. 19 m, agricol, **201.000 €;** ☎0741.214.215 elenapetrescu@realstart.ro

229. **Rosiori** de Vede, 20000 mp, d. 36 m, extravilan, Vand aproximativ 2 ha situate in municipiul Rosiori de Vede, judetul Teleorman. Terenurile sunt amplasate langa oras si au utilitati in apropiere. ☎0724.564.866 Romeomarius@yahoo.com

230. **Sabareni,** loturi pentru case, 400 mp, d. 19 m, intravilan, teren intravilan 400 mp, cu gaze trase la fiecare lot, curent in apropiere. Drum servitute de 8 m latime pietruit. Padurea Cereasca in apropiere. Acces rapid prin Chitila, Buftea sau Ciorogarla, A1, **12.500 €;** ☎0734.382.067

231. **Sabareni,** str. Bradului 400 mp, d. 17 m, intravilan, Teren intravilan construibil 400mp deschidere 18,9ml la un drum de servitute din strada Bradului (drum public). Utilitati: retea gaze la 40m, stalp curent la 50m. **15.500 €;** ☎0720.483.641

232. **Sabareni,** teren vecin cu padurea Sabareni (zona activitati recreative) 9842 mp, d. 31 m, intravilan, Exista pericolul de a te intalni cu cerbi sau caprioare pr. Terenul este incadrat pe doua laturi de padurea Cereanca. Are deschidere de 31 m direct la padurea Cereanca. Terenul are suprafata de 9.842 mp **12 €;** ☎0720.483.641

233. **Sadova,** teren de vanzare, deschidere 26 ml, 2.294 mp, 2294 mp, d. 26 m, intravilan, vand teren in comuna Sadova Suceava, 2.294 mp. Conducta de apa si gaz sunt la drum, la fel si transformatorul de electricitate. Latimea terenului este de aprox. 25 ml iar privelistea este de basm **68.500 €;** ☎0764.559.145 andreibo@directproprietar.ro

234. **Saftica** 490 mp, d. 17 m, intravilan, Proprietar, vand teren in Saftica, zona rezidentiala. Therme Bucharest este la 6 km, Baneasa Shopping City - la 16 km, Piata Victoriei - la 22 km. Pentru cei care vor sa isi construiasca o casa departe de oras si sa se bucure de un loc linistit, aproape de capitala. **32.000 €;** ☎0749.487.802 palladyd8@gmail.com

235. **Sector** 3, Bucuresti, 1179 mp, d. 24 m, intravilan, vand/ schimb teren 1.179 mp, str. Drumul Lunca Calmatui nr. 96-98 stradal drum asfaltat, utilitati pe strada sunt 2 ansabluri de vile, terenul se afla in zona m2 p, 14. Accept schimb case, masini, teren, **235.800 €;** ☎0766.228.698 palladyapartaments01@gmail.com

236. **Sector** 3, Metrou Nicolae Teclu, teren cu proiect autorizat P+4E+7R. 1692 mp, d. 10 m, intravilan, **600.000 €;** ☎0722.681.655 office@romania-invest.ro

237. **Sector** 3, Vindem teren 400 mp pe Marului, 15 minute metrou Grigorescu, 400 mp, d. 14 m, intravilan, teren in suprafata de 340 mp + 60 mp drum de servitute, H maxim 10 m, P+2, POT maxin 45%, CUT 0.9 mp, subzona L1C, toate utilitatile, apa, gaz, canalizare, curent, liber, drum servitute 7 m, liber de constructii **129.000 €;** ☎0728.777.132 adriangeambei@yahoo.com

238. **Sector** 4, Metro Berceni, 5000 mp, d. 35 m, intravilan, Teren Berceni Sector 4, Strada Dealu Crisului, pretabil investitie, constructie cartier rezidential, dubla deschidere la drumuri publice, zona noua in continua dezvoltare, **120 €;** ☎0747.848.897 office.prosud@gmail.com

239. **Snagov** Lipia 1850 mp, d. 19 m, intravilan, Proprietar vand teren in zona Snagov (Lipia) cu deschidere la Soseaua Manastirea Caldarusani avand toate utilitatile iar deschiderea din spatele terenului este direct in padurea Caldarusani.Accesul este doar pe asfalt pana in fata terenului iar de la Autostrada A3 se ajunge in 3-4 min, zona este deosebita si linistita.Acte la zi. Pret pe mp **39 €;** ☎0723.455.125

240. **Snagov,** 1700 mp, d. 17 m, intravilan, sat Vladiceasca, intravilan, in suprafata de 1.700 mp, dubla deschiderela DJ (principala) si la strada Radu cel Mare. Utilitati: gaze, curent electric, **57 €;** ☎0722.511.217/ 0762.628.915 uigimob@yahoo.com

241. **Snagov,** 19996 mp, d. 60 m, intravilan, Silistea Snagovului (comuna Gruiu) str. Cosarnei, teren 19.996 mp, perfect dreptunghiular, lungime 335 m si latime 60 m, cu deschidere de 175 m la apa: 60 m latime si inca 115 m. **175 €;** ☎722511217/ 0762.628.915 uigimob@yahoo.com

242. **Snagov,** 2397 mp intravilan 2397 mp, d. 18 m, intravilan, Teren intravilan in suprafata de 2397 mp, cu deschidere maxima de 18 m .Este situat la sosea. Are proiect pentru constructie cu autorizatie, certificat de urbanism. Acte in regula. Ideal pentru investitie. **130.000 €;** ☎0770.805.447 agentie2@mauwis.ro

243. **Snagov,** acesta este momentul tau, teren pentru dezvoltare pe malul Lacului Snagov. 4000 mp, d. 60 m, intravilan, **440.000 €;** ☎0745.695.511 robert@robertgagos.ro

244. **Snagov,** Ghermanesti 1821 mp, d. 10 m, intravilan, Snagov - Ghermanesti, vis a vis de "Complexul Lagoo", ofer spre vanzare teren intravilan - construibil, in suprafata de 1800mp., deschidere 10metri la Lacul Snagov. **410.000 €;** ☎0731.602.907/ 0755.680.215 ionut.imobiliare2011@gmail.com

245. **Snagov,** oportunitate, teren, padure, asfalt, curent, gaz. 11691 mp, d. 47 m, intravilan, **526.095 €;** ☎0771.005.005 olarunormund@gmail.com

246. **Snagov,** teren intravilan 500 mp, langa Padurea Snagov, ideal investitie. 500 mp, d. 20 m, intravilan, **24.500 €;** ☎0771.005.005 olarunormund@gmail.com

247. **Sos.** Pipera zona pasapoarte/ pemise auto Porsche Bucuresti Nord proprietar 300 mp, d. 18 m, intravilan, Proprietar vand teren lotizat, in doua locatii, 350mp, 600 mp, 900 mp, 1700 mp, drum de servitute cu utilitati trase la fiecare lot, construibil imediat.Locatie buna Aviatie permise auto **395 €;** ☎0723.520.784 negrilacristianmarin@yahoo.com

248. **Splaiul** Unirii, 2179 mp, d. 19 m, intravilan, Pod Grigorescu sau Popesti, str. Iuliu Hateganu, teren intravilan 2.179 mp, dubla deschidere 15m si 14 m ,fluces stradal. Facilitati: apa, canalizare, gaz, curent. **215 €;** ☎0722.511.217/ 0762.628.915 uigimob@yahoo.com

249. **Stefan** cel Mare, str. Vasile Lascar, 365 mp, d. 12 m, intravilan, pozitionare foarte buna pe str. Vasile Lascar, la 5min. de metroul Stefan cel Mare, fost restaurant, teren 365 mp, d-12m, constructii existente 197 mp, toate utilitatile trase, ideal pentru proiect imobiliar, cadastru, intabulare **390.000 €;** ☎0722.614.867/ 021.688.08.67

250. **Stefanestii** de Jos Ilfov Teren 996.08 mp 996 mp, d. 11 m, intravilan, **43.000 €;** ☎0767.692.900 homnestimobiliare@gmail.com

251. **Str.** Complex Olimpic, oportunitate, teren dezvoltare, gaz, curent. 4790 mp, d. 22 m, intravilan, **162.860 €;** ☎0771.005.005 olarunormund@gmail.com

252. **Str. Nuferilor nr. 16-18, Sector 1 3717 mp, d. 32 m, intravilan, 1.500.000 €;** ☎**0746.214.554**

253. **Tancabesti** 2128 mp, d. 36 m, extravilan, Teren in extravilanul comunei Tancabesti, format din doua parcele, 1158mp si 970 mp, in zona de case, cu drum de pamant si piatra, neamprejmuit, liber. **57.500 €;** ☎0744.505.999 alexandru@kimobiliare.ro

254. **Teghes,** Domnesti, 536 mp, d. 24 m, intravilan, strada Cupidon, teren de vanzare, gaze si curent electric la capatul strazii, lotul nr. 10. Pretul este negociabil. **25.500 €;** ☎0723.321.039 vera_77ro@yahoo.com

255. **Teius** 200 mp, d. 14 m, intravilan, teren apa canal gaze la poarta cadastru intabulare deschidere 14 mp se afla intre vile **45.000 €;** ☎0787.638.327/ 0762.966.973 neacsunela.nela@yahoo.com

256. **Teren** 1,500mp Tartasesti / Strada Independentei 1500.00 mp, d. 75.00 m, intravilan, **75.000 €;** ☎0720.100.074 veronica.manolache@goldmcbimobiliare.ro

257. **Teren** 1100 mp, deschidere la Soseaua Ghermanesti potential pentru doua case. 1100 mp, d. 16 m, intravilan, **99.000 €;** ☎0745.695.511 robert@robertgagos.ro

258. **Teren** 20083 mp in proximitatea DL A0 - AIHC, ag. - com. 0% 20083 mp, d. 48 m, intravilan, **399.000 €;** ☎0744.192.559 iosif.biro@kw.ro

259. **Teren** 471 mp Corbeanca, Padurea Petresti 471.00 mp, d. 25.00 m, intravilan, **65.000 €;** ☎0769.250.545 contact@cristinamarin.ro

260. **Teren** Autostrada A1 km 30, suprafata 800 m utili, deschidere 50m, utilitati 800 mp, d. 50 m, intravilan, Teren de vanzare in satul Palanca / Floresti - Stoenesti, in imediata vecinatate a Autostrazii A1 (Bucuresti - Pitesti), nodul rutier de la km 30, dispune de 800 mp utili + servitute, deschidere 50 m, acces la utilitati, comision 0%. **23.500 €;** ☎0754.461.931

261. **Teren** Bulevardul Jiului stradal-constructie renovabila 306.00 mp, d. 10.56 m, intravilan, **275.000 €;** ☎0720.721.735 marcela.tupea@goldmcbimobiliare.ro

262. **Teren** Constructii 489 MP 3 MIN STB Utilitati in apropiere Berceni-Sf Ana 489 mp, d. 19 m, intravilan, **29.900 €;** ☎0722.886.623 aresimobiliare@gmail.com

263. **Teren** constructii, 600 mp compus din 2 loturi alipite, intre case. 600 mp, d. 17 m, intravilan, **51.900 €;** ☎0741.214.215 elenapetrescu@realstart.ro

264. **Teren** contructii - 600mp compus din 2 loturi alipite, intre case 600 mp, d. 17 m, intravilan, **50.488 €;** ☎0741.214.215 elenapetrescu@realstart.ro

265. **Teren** cu casa demolabila Cartier Andronache 492.00 mp, d. 12.69 m, intravilan, **175.000 €;** ☎0720.721.735 marcela.tupea@goldmcbimobiliare.ro

266. **Teren** dezvoltare Prel. Ghencea 283, PUD, ideal investitie, 7500 mpc 3148.00 mp, d. 72.00 m, intravilan, **629.000 €;** ☎0721.679.963 mihai.dumitrescu@imobiliare-acasa.ro

267. **Teren** Gulia - Tartasesti deschidere padure 8400.00 mp, d. 47.00 m, intravilan, **172.200 €;** ☎0720.721.735 marcela.tupea@goldmcbimobiliare.ro

268. **Teren** in Racari, 12.000 mp 12000.00 mp, d. 40.00 m, extravilan, **58.000 €;** ☎0769.250.545 contact@cristinamarin.ro

269. **Teren** in zona Iinistita Bunloc 2000.00 mp, d. 50.00 m, intravilan, **63.000 €;** ☎0745.695.511 robert@robertgagos.ro

270. **Teren** intravilan Slanic Prahova 1626.00 mp, d. 14.00 m, intravilan, **24.390 €;** ☎0729.101.123 valeriu@valeriustancu.ro

271. **Teren** langa lac Naipu 2500.00 mp, d. 17.00 m, intravilan, **19.500 €;** ☎0729.101.123 valeriu@valeriustancu.ro

272. **Teren,** zona industriala, in Domnesti. Tarlaua 7, depozitele Logistics Park 14000.00 mp, d. 46.00 m, intravilan, **350.000 €;** ☎0760.654.542 george.concept@yahoo.com

273. **Theodor** Pallady 5000 mp, d. 25 m, intravilan, Policolor, str.Gura Vladesei, teren 5000 mp/ dubla deschidere (cate 25 mp la Vladesei si la Solcii).Urbanism, zona L1c, POT= 4,5%, CUT= 1,3 (DS+P+2ET+M(R3). **125 €;** ☎0722.511.217/ 0762.628.915 uigimob@yahoo.com

274. **Theodor** Pallady Oportunitate de investitie Teren intravilan 463 mp, d. 20 m, intravilan, **135.000 €;** ☎0733.957.003 lucian.dima@imobiliare-acasa.ro

275. **Theodor** Pallady, Bucuresti, 11000 mp, d. 58 m, intravilan, Policolor, Drum Gura Badicului, 11000 mp, deschidere 58 m la drum asfaltat.Zona M2, POT= 70%, CUT = 3,5 , P+14 ET.Facilitati in zona. P **180 €;** ☎722511217/ 0762.628.915 uigimob@yahoo.com

276. **Titan,** Drum Gura Garlitei, Bucuresti 18350 mp, d. 109 m, intravilan, intravilan 18.350 mp, dubla deschidere (109 m -Garlitei/ Ariesului si 98 m la Gura Vladesei). Certificat de Urbanism - L1c - P+2E+3R. Teren afectat, partial, de conductele Transgaz. **100 €;** ☎722511217/ 0762.628.915 uigimob@yahoo.com

277. **Titan,** Drum Gura Garlitei, intravilan 18350 mp 18350 mp, d. 109 m, intravilan, Titan, Drum Gura Garlitei, intravilan 18350 mp, dubla deschidere (109 m- Garlitei/ Ariesului si 98 m la Gura Vladesei)Certificat de Urbanism - L1c - P+2E+3R.Teren afectat, partial, de conductele Transgaz. **100 €;** ☎722511217/ 0762.628.915 uigimob@yahoo.com

278. **Titan,** Gura Ariesului. 500 mp, d. 17 m, intravilan, Vanzare teren intravilan, situat in zona Titan, teren util constructie 373 mp, cota indiviza 127 mp, liber pentru constructie regim P+E. **85.000 €;** ☎0722.702.564 ioan.rusupfa@gmail.com

279. **Titan,** Policolor, Bucuresti, 2500 mp, d. 69 m, intravilan, str. Drum Gura Putnei - 2.500 mp (2.241 mp suprafata utila), d= 69 m la drum de servitute. Zona L1c - P+2E+R3, POt = 45%.Facilitatile zonei **300 €;** ☎722511217/ 0762.628.915 uigimob@yahoo.com

280. **Titan,** Policolor, str. Drum Gura Solcii, intravilan 3000 mp 3000 mp, d. 30 m, intravilan, Titan - Policolor - str. Drum Gura Solcii, intravilan 3000 mp, deschidere = 30 m. Zona L1c - P+2E+R3, POT 45%. Facilitatile zonei, **200 €;** ☎722511217/ 0762.628.915 uigimob@yahoo.com

281. **Tunari,** teren cu autorizatie, duplex. 843 mp, d. 29 m, intravilan, **75.000 €;** ☎0722.681.655 nadiadeluca.pub@gmail.com

282. **TUZLA** - TEREN INTRAVILAN 2408MP - APROAPE DE PLAJA - Comision 0% 2408 mp, d. 25 m, intravilan, **99.900 €;** ☎0723.468.720 alexandru.leca@kw.ro

Imobiliare vânzări SPAȚII COMERCIALE, INDUSTRIALE

283. **Ulmi** A1 teren extravilan langa Riverside Residence 25000mp 25000 mp, d. 46 m, extravilan, Va oferim un teren extravilan superb langa Cartierul Riverside Residence, 25000mp, deschidere teren 46mp, zona in curs de dezvoltare, ideal investitie. Acces imediat drum asfaltat, pana in Cartierul Militari, sector 6 Bucuresti, se fac 15 minute. **3 €;** ☎0725.691.900/ 0762.079.095

284. **Unirii,** Anton Pann, Bucuresti, vanzare teren intravilan central 482 mp, d. 16 m, intravilan, **529.000 €;** ☎0758.900.400 office@topestates.ro

285. **Vacaresti,** fosta Manastirea Vacaresti, 2500 mp, d. 55 m, intravilan, Urbanism = P + 12 etaje, 700 euro mp, in apropierea de Admita Gardens, si fostei Manastirea Vacaresti, Str. Sezatoarei, **700 €;** ☎0722.414.299

286. **Valeni** de Munte - Predeal, Sarari, 4574 mp 4574 mp, d. 60 m, intravilan, teren faneatan suprafata 4574 mp forma patrat, laturi de cca 60 - 65 m.Peisaj deoasebit.Situat in zona Valea Fantanii.Posibilitate apa izvor. ☎722511217/ 0762.628.915 uigimob@yahoo.com

287. **Vatra** Dornei, vand terenuri, proprietar, pret negociabil ☎0768.656.848

288. **Vidra** 1200 mp, d. 27 m, intravilan, teren intre case, are curent electric, gaze, apa si canalizare la poarta, comision 2% **40 €;** ☎0728.114.499/ 0724.519.111

289. **Vidra,** Cretesti, str Ograda 500 mp, d. 25 m, intravilan, Vidra, Cretesti, str. Ograda, teren intravilan, 500mp, deschidere 25.23, vecinatati case si terenuri, strada linistita, cadastru si intabulare. **33.000 €;** ☎0753.095.601 office@credoamg.ro

290. **Vidra,** Loc. Cretesti, stradal. 2672 mp, d. 255 m, agricol, Vanzare teren in suprafata de 2672 mp, deschidere la drum asfaltat, 255.35 mp. Terenul este extravilan arabil si este situat in Tarla 34, parcela 661/3/28. **35.000 €;** ☎0753.095.601 monica_avram2@yahoo.com

291. **Vitan,** Monolitului, 280 mp 280 mp, d. 14 m, intravilan, teren 280 mp, intravilan, liber de constructii, deschidere 14, regim L1a, p+2 etaje, CUT

Cumpărări, SCHIMBURI

67. **Unirii,** S.U. 1780 mp, sp. comercial, suntem incantati sa va prezentam o oportunitate exceptionala de investitie 5 spatii comerciale, 24 de studiouri incepute lucrarile de consolidare/ compartimentare, potential investitional/ locatie ultracentral, **2.400.000 €;** ☎0726.481.511 Ocaziebuna@gmail.com

68. **Unirii,** Matei Basarab, Bucuresti, sect. 3 complex istoric 30 camere cu bai, S.U. 1700 mp, spatiu birouri, Singur curte 1750 mp+ constructii 1000 mp, cu multiple intrari parter/mansarda, cu destinatie: locuinta + hostel, pensiune, birouri + cazare personal, camin varstnici sau studenti, gradinita, webchat **1.490.000 €;** ☎0728.888.889/ 0726.678.148 silvianlica@gmail.com

69. **Unirii,** Mircea Voda S.U. 277 mp, spatiu birouri, Vanzare spatii birouri Unirii, Mircea Voda, stradal, bloc 1995, etaj integral, suprafata de 277 mpu, 11 camere, etaj 7/8 **527.685 €;** ☎0729.332.360 lucian.pascu@yahoo.com

70. **Unirii,** Mircea Voda, S.U. 196 mp, spatiu birouri, spatii birouri Unirii, Mircea Voda, stradal, 196 mpu, bloc din 1995, etaj 7/8, **373.380 €;** ☎0729.332.360 lucian.pascu@yahoo.com

71. **Unirii,** Mircea Voda, S.U. 152 mp, spatiu birouri, Vanzare spatii birouri Unirii, Mircea Voda, stradal, bloc 1995, 152 mpu, etaj 7/8, **289.560 €;** ☎0729.332.360 lucian.pascu@yahoo.com

72. **Valea** Argesului, Bucuresti, S.U. 13 mp, sp. comercial, proprietar ofer spre vanzare spatiu comercial in suprafata totala de 13.02 mp, amplasat stradal, la parter de bloc pe Str. Valea Argesului, beneficiind de trafic intens si vizibilitate foarte buna, **244.500 €;** ☎0722.200.926 office@romconsulting.com

73. **Vitan** Spatiu Comercial S.U. 13 mp, sp. comercial, Proprietar ofer spre vanzare spatiu comercial in suprafata totala de 13,32 mp, avand o vitrina de 2,24 ml, este amplasat stradal, la parter de bloc, pe una dintre cele mai bune artere comerciale ale capitalei, Calea Vitan nr. 233 **307.000 €;** ☎0722.200.926 office@romconsulting.com

74. **Voluntari,** vanzare/ inchiriere birou/ locuit, comision 0. S.U. 60 mp, spatiu birouri, Voluntari, Metro, spatiu comercial/ birou sau de locuit, intrare separata, 60 mp, bloc nou, parter, 2 camere plus baie, 1 loc de parcare, centrala proprie, renovat, instalatie electrica noua. **69.500 €;** ☎0722.274.245

Cumpărări, schimburi

1. **1 Reprezentam/2** cumparam proprietati Bucuresti, Ilfov si judetele limitrofe Reprezentare/cumparare de proprietati imobiliare, Bucuresti, Ilfov, plus unele din judetele limitrofe, la pret corect, in conditii de seriozitate si viteza maxime!Evaluare imobiliara gratuita!100% in favoarea dvs.!Succes! **1 €;** ☎0747.825.874 marius@murzea.ro

2. **Achizitie.** Particular cumpar garsoniera sau apartament numai de la proprietar, ofer plata imediat, cash, ☎0741.580.337

3. **Apartamente,** garsoniere, case, agentia Smart Future cumpara indiferent sectorul. Experienta, transparenta, consultanta gratuita, seriozitate reala. ☎0721.593.744 hermes_servicii@yahoo.com

4. **Bucuresti** Bucuresti Cumpar urgent in Bucuresti casa, teren, garsoniera sau apartament, plata cash indiferent de stare, etaj (efectuam acte in regim de urgenta cadastru, intabulare, mosteniri, chitanta de mana) ☎0731.136.698 Carmen_alice82@yahoo.com

5. **Bucuresti** Cumpar ap. 2 cam., dec., et. 1-3, zona Grivitei, Bucuresti Noi, parc Bazilescu, Pod Constanta, particular, fara agentii ☎0723.819.654

6. **Bucuresti** Agentia Nelbo imobiliare, Iti vinzi locuinta? Noi iti cumparam apartamentul, garsoniera, casa, rapid, in orice stare se afla, doar o vizionare, plata pe loc. Achitam datorii si situatii de urgenta non stop; ☎0722.625.665/ 0758.200.203

7. **Bucuresti,** particular, cumpar garsoniera sau apartament 2 camere, zonele Gorjului, Lujerului, Politehnica, exclus ultimul etaj. ☎0722.695.530

8. **Bucuresti,** Solicitam Apartament central, semicentral, Bucuresti, aproape de mijloc de transport, casa singur curte, ☎0753.095.601 office@credoamg.ro

9. **Bucuresti,** cumpar apartament si garsoniera sector 4 si sector 5 Cumpar apartament in Bucuresti; sector 4 ,5, ☎0723.389.967

10. **Casa.** Avocat caut casa la curte sau apartament in vila Avocat serios cumpar casa la curte sau apartament in vila numai in zona civilizata din Bucuresti.Rog maxima de seriozitate. plata cash la notariat. Exclus intermediari. ☎0793.101.605

11. **Central/Ultacentral** garsoniera sau apartament bine pozitionat indiferent de stare. Urgent ! ☎0722.828.609 imobiliare.az@gmail.com

12. **Chiar** va cumparam apartamentele. Novaprest chiar va cumpara, garsonierele, apartamentele in bloc, casa, vila. Cadastru gratuit, chiar avem clienti, ☎0766.661.912 novaprestimob@gmail.com

13. **Cotroceni, D+P+2E, terasa, piscina interioara, 950 mp, teren 486 mp, merita vazuta, exclus agentiile; 3.330.000 €; ☎0724.075.533**

14. **Cumpar** Cumpar cu plata pe loc, imobile, garsoniere, apartamente, case la curte, terenuri, efectuez, cadastru, succesiuni, intabulare, certificat energetic,preiau cu datorii. ☎0721.999.550/ 0760.488.840

15. **Cumpar** ap. 2 camere sau garsoniera parter sau etaj 1, 2, 3 maxim, in zonele Pantelimon, Bdul. Ferdinand, Ritmului, Baicului, Magura Vulturului, colaborez cu agentii imobiliar. ☎0730.042.685

16. **Cumpar** apartament 2, 3 camere dec., etaj 1, 2, stradal, cf. 1, prefer sector 1, 6; ☎0720.940.851

17. **Cumpar** case-vile, apartamente in sectorul 2 si adiacent; ☎0723.272.097

18. **Cumpar** garsoniera Titan, Dristor Cumpar garsoniera sau apartament cu 2 camere, preferabil fara imbunatatiri, ofer pretul zonei ☎0723.460.200

19. **Cumpar Garsoniera, apartament cumpar garsoniera sau apartament in Bucuresti, ofer pretul zonei. Maxima seriozitate. ☎+40761532117**

20. **Cumpar** inchiriez in Bucuresti, ap. 2-3-4 camere, garsoniere, cumpar sau inchiriez in Bucuresti de la proprietar direct. Indiferent de starea locuintei, cu sau fara datorii, ☎0766.862.569

21. **Cumpar** spatiu comercial in orice sector din Bucuresti, 0766800818 suprafata 100-1000 mp, ofer intre 1.000.000-2.000.000 euro; ☎0766.800.818

22. **Cumpar** teren Bucuresti. Prosud Invest cumpara in Bucuresti, central, periferic, terenuri orice suprafete, cu sau fara autorizatie, pretabile dezvoltare imobiliara. Oferim pretul pietei. ☎0747.848.897 office.prosud@gmail.com

23. **Cumpar** teren intravilan Bucuresti/Ilfov Cumpar de la proprietar teren intravilan in Bucuresti sau Ilfov, zona de sud, cu sau fara cadastru. Ofer si solicit seriozitate ! ☎0744.600.976

24. **Cumpar** teren, minim 500 mp langa centura sud, cu acces tir, pentru parcare 2 tiruri, telefon ☎0726.420.521 lesperance_music@yahoo.com

25. **Cumpar** terenuri agricole. Prosud Invest cumpara terenuri agricole suprafete minime de 10 hectare, in orice zona din tara, oferim pretul pietei. ☎0747.848.897 office.prosud@gmail.com

26. **Cumpar** vila/casa renovabila Bucuresti central/ultracentral nord seriozitate Particular cumpar casa - vila Bucuresti veche sau neamenajata zona centrala si ultracentrala nordul Bucurestiului , ofer seriozitate. Cumpar si imobil cu legea 112, legea 85 etc. Ofer plata la urgenta. ☎0722.368.183 iuliancastel@gmail.com

27. **Cumparam** apartamente, cu datorii, mosteniri, intocmim toate actele de vanzare gratuit. Plata imediata; ☎0722.342.665

28. **Cumparari** apartamente central/ ultracentral K Imobiliare solicita pentru clienti sai terenuri intravilane in Bucuresti si Ilfov. ☎0724.226.342/ 021.312.59.99 cristian@k-imobiliare.ro

29. **Cumparari** apartamente, case-vile, terenuri case cu teren, vile indiferent stare. Terenuri intravilane/ extravilane Bucuresti-toate zonele limitrofe Bucurestiului Balotesti, Tunari, Ciolpani, Snagov etc. ☎0722.511.217/ 0762.628.915 uigimob@yahoo.com

30. **Dridu,** zona civilizata teren 2.700 mp, intravilan, desc. 20, particular, lac mare, padure, maxi-taxi, liber, schimb cu garsoniera (auto). ☎0740.933.146

31. **Familie** serioasa cautam urgent locuinta Familie serioasa cumparam garsoniera sau apartament in Bucuresti numai in zona civilizata, rog maxima seriozitate, plata cash. fara intermediari ☎0731.144.155 chirilafd@yahoo.com

32. **Familie** tanara cumparam urgent apartament in Bucuresti, numai de la proprietar cu plata cash in zona civilizata. Exclus intermediari, rog maxima seriozitate, particular; ☎0743.333.165

33. **Garsoniera,** urgent familie tanara cumparam garsoniera sau apartament in zona civilizata, numai de la proprietar, rugam maxima seriozitate, plata cash; ☎0743.333.165

34. **Iancului,** schimb 2 camere Iancului, Victor Manu, etaj 3, bloc din 1980, cu 2 camere in aceeasi zona sau tot o zona buna cu access metrou/parcare. ☎0722.896.025

35. **Lacul** Tei, Stefan cel Mare, Floreasca agentie imobiliara avem clienti cu plata cash pentru cumparare garsoniere/ apartamente in sectorul 2, bloc dupa '80, etaje intermediare, comision standard, oferim si cerem seriozitate, detalii la telefon. ☎0758.074.444 valigeorgescu88@gmail.com

36. **Militari,** Drumul Taberei, Romstil solicita garsoniere, apartamente, cu sau fara imbunatatiri, clienti seriosi; ☎0724.278.376

37. **Particular** cumpar urgent garsoniera cf. 3 sau 2, in sector 4. ☎0723.572.760

38. **Sinaia,** central apartam. 4 camere schimb cu 2 camere Sinaia sau Bucuresti sau vand 70.000 euro. ☎0722.644.210

Imobile din străinătate

1. **Germania casa cu 10 camere la DN Firma, 6 km de VW Germania casa cu 10 camere, P+1+m, garaj, teren 216 mp, vad la DN, ideal sediu firma, 1 km de Autostrada si 6 km de uzinele Volkswagen Zwickau, caramida, acoperis bun, renovabila, proprietar, 35.000 E, 35.000 €; ☎00491775115575 ilie67@yahoo.com**

4 Imobiliare închirieri

Garsoniere

1. **1 Decembrie,** metrou, dec., 36 mp, mobilat, utilat, inchiriez garsoniera renovata recent, foarte curata, mobilata, utilata complet, cu toate imb., mobilier nou, bloc izolat, costuri mici, zona linistita, **350 €;** ☎0732.642.070/ 0749.663.552

2. **1 Mai,** Ion Mihalache, Sandu Aldea dec., 33 mp, mobilat, utilat, Propunem spre inchiriere garsoniera in zona Ion Mihalache la 10 minute de metrou.Garsoniera cf 1 dec., etaj parter/7, mobilat complet, masina spalat, aragaz, frigider, termopan aer conditionat gresie faianta parchet **350 €;** ☎0722.542.692 aurelia_iba@yahoo.com

3. **13 Septembrie** mobilat, utilat, Ofer spre inchiriere garsoniera conf. 1, et. 1, mobilat si utilat. **375 €;** ☎0736.428.769

4. **3 minute** Metrou Obor, Stefan cel Mare, Studio 35mp cu Pat, AC semidec., 38 mp, mobilat, utilat, 3 minute Metrou Obor, Stefan cel Mare, Studio, AC, Bloc 1983. Inchiriez Studio 38 mp cu balcon, contorizat, instalatii noi, Pat dubla cu saltea, TV mare, Masina de Spalat, Frigider, Aragaz, Mobilat, Utilat complet, etaj 3/10, in LEI, parcare la liber **300 €;** ☎0727.321.447 andreirosu23@gmail.com

5. **Ajustorului** Residence Lacul Morii Uverturii Militari studio nemobilat dec., 40 mp, nemobilat, neutilat, **450 €;** ☎0774.429.021 smart2investestate@gmail.com

6. **Alba** Iulia inchiriere garsoniera mobilata lux semidec., 24 mp, mobilat, utilat, Va oferim spre inchiriere o garsoniera renovata recent este mobilata utilata complet are parchet, usa metalica, termopan, instalatie sanitara schimbata, bloc reabilitat termic, etaj 5/10. 24mp tot ce se vede in poze. Mijloace de transport la 2 minute **330 €;** ☎0731.389.689

7. **Armeneasca** semidec., 25 mp, mobilat, utilat, Garsoniera de inchiriat in zona cu facilitati la mijloace de transport si magazine. Pret mic la intretinere si incalzire. **320 €;** ☎0722.627.646 adireal2008@yahoo.com

8. **Baba** Novac NewTown Residence, centrala, 3 minute de metrou, 50 mp semidec., 49 mp, mobilat, utilat, NewTown, etaj 3/12, chiar la iesirea de la statia de metrou Dristor 2. Dispune de : centrala proprie, masina spalat vase, rufe, plita, cuptor, aer conditionat, TV la cerere, balcon tip terasa. **500 €;** ☎0730.941.521

9. **Basarabia,** Proprietar, Diham, N. Grigorescu, Metrou Muncii, Stad. National dec., 25 mp, mobilat, utilat, Titan, bd. Basarabia, Diham, Metrou Muncii si C. Georgian aproape, et. 1/4, bloc si etaj linistit, g, f, p, t, um, ac. Mobilat si utilat modern. Magazinele, farmaciile aproape. Intreinerea este mica, **250 €;** ☎0744.882.056 savitchi_victoria@yahoo.com

10. **Berceni** la 10 minute de metrou, Aparatorii Patriei dec., 46 mp, mobilat, utilat, Etajul 1, confort 1, constructie 2011, frigider, aragaz, centrala termica de bloc, masina de spalat, pat dublu, bloc nou, reabilitat, balcon tip terasa, liber, posibilitate de a parca masina. **450 €;** ☎0728.997.018 elenavladoianu@yahoo.com

11. **Berceni,** Brancoveanu, Metrou Piata Sudului, Sun Plaza, semidec., 18 mp, mobilat, utilat, garsoniera de inchiriat situata in zona Berceni Brancoveanu la 3 minute de metrou piata Sudului si Sun Plaza pe sos. Oltenitei langa benzinaria Mol, la et. 1/10, mobilata utilata modern, libera, **1.300 L;** ☎0767.377.376/ 0785.225.855 visanescumarian@gmail.com

12. **Berceni,** metrou Dimitrie Leonida IMGB Berceni, dec., 33 mp, mobilat, utilat, garsoniera, bloc nou, metrou Berceni, libera, **320 €;** ☎0771.650.345 nicolaecrs@gmail.com

13. **Berceni,** sector 4, Resita, mobilat, utilat, ofer gars. cf. 3, g, f, termopan, parchet, gaze, caldura, **1.200 L;** ☎0723.572.760

14. **Bucur** Obor, garsoniera renovata, mobilata lux, semidec., 28 mp, mobilat, utilat, va oferim spre inchiriere o garsoniera la Bucur Obor, Mihai Bravu, garsoniera este la etaj 5 din 10, la 2-3 minute pana la gura de metrou Obor, bloc anvelopat termic, ac, tv, renovata, are geamurile pozitionate foarte bine ca si inaltime **340 €;** ☎0731.389.689

15. **Bulevardul** Timisoara dec., 32 mp, mobilat, utilat, proprietar inchiriez garsoniera confort 1 etaj 3/8 situata pe bulevardul Timisoara la 3 minute mers pe jos de Mall Plaza. Garsoniera este renovata si utilata complect fiind la prima inchiriere. **365 €;** ☎0721.062.937 Mihaela_i77@yahoo.com

16. **Calea** Calarasi, dec., 44 mp, nemobilat, neutilat, garsoniera transformata in doua camere, 44 mp, nemobilat, neutilat, Calea Calarasilor, langa Hyperion, et. 1, renovata, aer conditionat, usa metalica, pentru birou.Libera din 15 decembrie. **450 €;** ☎0722.282.102 lili.ciobanu@propertymanagers.ro

17. **Calea** Mosilor, Eminescu, langa Pizza Hut, acces rapid centru, dec., 35 mp, mobilat, utilat, Metrou Obor 10 min., acces rapid catre centru, situata semi-stradal in plan 2, etajul 7/8, dec.a, bloc mixt 1982 reabilitat termic, pe mijloc, orientare sud, mobilata, utilata, imb., g, f, um, t, avans 1+1 Libera **330 €;** ☎0737.435.628/ 0723.947.833

18. **Calea** Victoriei, str. Frumoasa, mobilat, utilat, garsoniera dubla, centrala termica, ☎0727.663.448

19. **Calea** Vitan, Ramnicu Sarat, Auchan, bloc 1981, contract ANAF semidec., 32 mp, mobilat, utilat, cf. 1, 32 mp, parter, sd., mobilata, utilata, tv, maxim 2 persoane, animalut mic, termen lung, agentie **1.500 L;** ☎0775.237.139

20. **Campia** Libertatii, Muncii dec., 40 mp, mobilat, utilat, Acces metrou, foarte aproape de parc IOR, bloc civilizat, reabilitat termic, zona verde, liniste, bloc mixt, balcon foarte mare, bucatarie mare - patrata, dec.a, confort 1, renovata integral! **1.900 L;** ☎0726.616.916 agilimobiliare@gmail.com

21. **Chisinau,** Pantelimon semidec., 32 mp, mobilat, utilat, Garsoniera situata pe str.D. Harlescu nr.3, la et.2/10. Renovata, dotata cu toate electrocasnicele(TV, plita, masina de spalat, frigider). Fara animale de companie. Nu oferim comision agentiilor **350 €;** ☎0770.800.818

22. **Chisinau,** Pantelimon, Mega Mall dec., 36 mp, nemobilat, neutilat, Delfinului, etaj 4/10, cf. 1, dec.a, 36 mp, balcon, bloc mixt, renovata recent, bloc reabilitat, nemobilata, neutilata, instalatii noi, avans 1 luna + 1 garantie. Agentie **1.100 L;** ☎0741.061.145

23. **Cismigiu** semidec., 26 mp, mobilat, utilat, K Imobiliare propune in Cismigiu str. Schitu Magureanu de nchiriat garsoniera renovata mobilata si utilata. **600 €;** ☎0724.226.342/ 021.312.59.99 cristian@k-imobiliare.ro

24. **Col.** Motoc, sector 5. dec., 42 mp, mobilat, utilat, Proprietar, inchiriez garsoniera, cf. 1, 42 mp, dec.a, totul de comanda, electrocasnice noi, termopane, interfon, usa metalica la intrare, centrala proprie, 2 lifturi, etaj 8/10, 1 balcon inchis, exclus agentii, ☎0726.437.722

25. **Colentina,** inchiriez gars. la curte zona Avion, pt. doua fete, utilata si mobilata modern, utilitati+ **1.400 L;** ☎0784.511.003

26. **Colentina,** Cremenita dec., 32 mp, mobilat, utilat, cf. 1, 30 mp, dec. et. 10/11, mobilat, utilat, ac, tv, maxim 2 pers. fara animale, agentie **1.500 L;** ☎0775.237.139

27. **Colentina,** Doamna Ghica, direct proprietar dec., 35 mp, mobilat, utilat, proprietar, garsoniera cf. 1, et. 8/10, faianta, linoleum, parchet, termopan, masina de spalat, aer conditionat, balcon. Libera, curata, mobila moderna, pat dublu 2x140 m, 1+1 anticipat, **340 €;** ☎0745.079.874 garsoniera@xcom.ro

28. **Cortina** North, mobiliata lux, zona Pipera Nord Promenada, garsoniera dec., 40 mp, mobilat, utilat, tip studio, in ansamblu rezidential nou, Cortina North. Patru unitati disponibile de inchiriat. Mobilate, utilate, lux. Terasa,loc de parcare la subteran inclus. Etaj 8 din 10. **600 €;** ☎0721.115.770 dragomirdianamaria@gmail.com

29. **Costin** Georgian dec., 34 mp, mobilat, utilat, inchiriez garsoniera, apropiere metrou,mobilata, utilata complet, curata, cu toate imb., contorizata, apropiere p-ta Minis, costuri mici, zona linistita, libera **1.300 L;** ☎0732.642.070/ 0749.663.552

30. **Decebal** | Loc de parcare inclus | Garsoniera | dec. | 30mp | B9056 dec., 30 mp, mobilat, utilat, **480 €;** ☎0740.100.802 sahin@pyfrealestate.ro

31. **Decebal,** dec., 42 mp, mobilat, utilat, Voronet, et. 2/4, dec.a, 1+1 garantie plus comision agentie **370 €;** ☎0728.114.499/ 0724.350.992

32. **Delea** Veche | Studio | dec. | 40mp | B9024 dec., 40 mp, mobilat, utilat, **420 €;** ☎0740.100.802 sahin@pyfrealestate.ro

33. **Doamna** Ghica, Colentina, 5 min. de Parcul Plumbuita, dec., 38 mp, mobilat, utilat, Pozitie buna situata in plan 2, langa hotel SIR, pe strada Cremenita la 5 min de parcul plumbuita si McDonald's si 15 min de metrou obor, bloc reabilitat termic etaj 8/10, 38 mp, dec.a, mobilata si utilata, avans standard, libera. **330 €;** ☎0799.666.104

34. **Dorobanti,** ASE, particular, semidec., 28 mp, mobilat, utilat, garsoniera in vila, centrala proprie, termopan, parchet, gresie, complet mobilata si utilata, **300 €;** ☎0768.333.103

35. **Dr** Cooperativei | Garsoniera | 55mp | dec.a | B9026 dec., 55 mp, mobilat, utilat, **340 €;** ☎0740.100.802 robert@pyfrealestate.ro

36. **Dr.** Taberei, Mall Plazza semidec., 32 mp, mobilat, utilat, garsoniera cf. 1 sdc., et 3/9, 32mp, balcon inchis, renovata, reabilitata, mobilata, utilata complet (1+ 1) fara animale de companie, libera, stradala. **350 €;** ☎0736.475.074

37. **Dream** Residence, sector 5, garsoniera, dec., 37 mp, mobilat, utilat, Dream Residence, dec., etaj 5 din 6, lift, mobilata si utilata modern, nou, centrala termica, loc parcare, apropiere mijloace de transport, libera, **330 €;** ☎0723.118.778/ 0723.118.758 Adrianaolteanu@ymail.com

38. **Dristor** dec., 38 mp, mobilat, utilat, garsoniera este situata intr-un bloc reabilitat, mobilata si utilata complet, proaspat renovata, foarte aproape de metrou, libera. Zone adiacente: Vitan, Muncii, Iancului **340 €;** ☎0759.509.475

39. **Dristor** - Ramnicu Sarat semidec., 30 mp, mobilat, utilat, cf. 1, semidec., mobilata si utilata complet modern, 3/10, renovata recent la cheie, prima inchiriere, fara animal de companie sau fumatori, disponibila imediat, vecinatati Park Lake, Camil Ressu, Fizicienilor, Matei Ambrozie **350 €;** ☎0741.140.993

40. **Dristor** metrou semidec., 35 mp, mobilat, utilat, Va prezentam spre inchiriere o garsoniera aflata in zona Dristor Metrou.Garsoniera se afla intr-un bloc construit in 1982 si are 35mp. **350 €;** ☎0723.220.978

41. **Dristor** Metrou, semidec., 32 mp, mobilat, utilat, 1 min. metrou, cf. 1, gresie, faianta, parchet, termopan, um, renovat, mobilat, utilat nou, aragaz, frigider, tv, masina de spalat, bloc reabilitat, contorizat, ac, libera, **300 €;** ☎0721.263.460

42. **Dristor,** dec., 40 mp, mobilat, utilat, Mihai Bravu, mobilata modern, utilata complet, aer conditionat, loc parcare, adiacent Kaufland, Camil Ressu, Calea Vitan, 10 minute metrou Dristor **350 €;** ☎021.319.78.04/ 0723.515.199 oli_daniel@yahoo.com

43. **Dristor,** chiar la gura de metrou, 5 minute mall Park Lake si parc IOR, semidec., 31 mp, mobilat, utilat, va prezentam o garsoniera pe strada Dristorului, chiar la gura de metrou Dristor 2, situata la etajul 1/10 intr-un bloc reabilitat cu vedere pe fata. Garsoniera este mobilata si utilata, are gresie, faianta, parchet, termopane, usa metalica, frigider **300 €;** ☎0728.777.132 adriangeambei@yahoo.com

44. **Dristor,** garsoniera 5-7 de metrou Dristor, mobilata, semidec., 37 mp, mobilat, utilat, Va oferim spre inchiriere o garsoniera mobilata complet cu centrala proprie, are acces la metrou dristor, este la et. 1/2 sup 30 mp, baie, bucatarie, geamuri termopan, renovat, utilitati. frigider, masina de spalat, aragaz. Statia de Tramvai 1 si 10. **330 €;** ☎0731.389.689

45. **Dristor,** str. Agatha Barsescu dec., 40 mp, mobilat, utilat, cf. 1 sporit, 40 mp, et. 2/4, pt. o fata, fara animale, agentie **1.500 L;** ☎0775.237.139

46. **Dristor,** Vitan, str. Schitului semidec., 27 mp, mobilat, utilat, cf. 1, 27 mp, et. 1, sd, mobilata, utilata, maxim 2 pers. fara animale, agentie **1.500 L;** ☎0775.237.139

47. **Dristor-** metrou semidec., 31 mp, mobilat, utilat, Confort I, gresie, faianta, parchet, termopan, usa metalica, aer conditonat, mobilat modern si utilat complet, recent renovat, apropiere metrou 1 min, zona verde si linistita, usor negociabil **350 €;** ☎0758.016.131

48. **Dristor.** semidec., 51 mp, mobilat, utilat, Va ofer spre inchiriere un studio de lux in complexul InCity Residence, amplasat pe Calea Dudesti 188, la o distanta de aproximativ 500 m de Bucuresti Mall, Piata Alba Iuia si statiile de metrou Dristor, **560 €;** ☎0752.700.873 sofian.vasile@condor-solution.ro

49. **Dristor.** GRUP Imoiliare. Garsoniera de inchiriat dec., 40 mp, mobilat, utilat, Grup King Imobiliare.Dristor. Va propunem spre inchiriere apartament cu 1 camera, dec., confort 1. **301 €;** ☎0784.537.592/ 0767.934.465 secretariat@grupkingimobiliare.ro

50. **Drumul** Binelui, garsoniera imobil nou. dec., 32 mp, nemobilat, neutilat, **370 €;** ☎0720.721.735 marcela.tupea@goldmcbimobiliare.ro

51. **Drumul** Taberei - Metrou Valea Ialomitei dec., 37 mp, mobilat, utilat, Garsoniera situata la etajul 2/4, dec.a, bloc dupa 2000, este mobilata si utilata complet, ferestre termopan, usa metalica, AC, caldura si apa calda asigurata de centrala blocului. **350 €;** ☎0724.265.155 cir_marius@yahoo.com

52. **Drumul** Taberei Auchan, Parc Moghioros dec., 35 mp, mobilat, utilat, confort 1, dec., P/4, bloc reabilitat, renovata integral, mobilata, utilata, 1+1 garantie, pret fix **350 €;** ☎0730.125.007 dana.becheres-cu@gmail.com

53. **Drumul** Taberei Metrou Constantin Brancusi Piata Valea Ialomitei semidec., mobilat, utilat, proprietar, exclus agentii, centrala termica proprie, plita electrica, utilat, mobilat, tv led, contract, doar salariati, intretinere cu totul inclus vara 300 Ron, iarna 450 Ron, garantie 950 Ron, **950 L;** ☎0766.549.414

54. **Drumul** Taberei, dec., 30 mp, mobilat, utilat, Auchan, p/4, dec.a, mobilata, utilata modern, contract circa financiara, la 5 minute de metrou, merita vazuta **1.500 L;** ☎0725.388.718 mihaelaberechet@yahoo.com

55. **Drumul** Taberei, semidec., 35 mp, mobilat, utilat, Drumul Taberei, Favorit, renovata recent, mobilata modern, utilata complet, aer conditionat, pozitie deosebita, adiacent Parc Drumul Taberei, 2 minute metrou Tudor Vladimirescu **280 €;** ☎021.319.78.04/ 0724.257.295 oli_daniel@yahoo.com

56. **Drumul** Taberei, semidec., 21 mp, mobilat, utilat, Piata Moghioros, Tip Top, gars. et. 4/10, mobilata si utilata complet, frigider, masina de spalat, ac, tv, termopan, usa metalica piata, metrou 2 min. tramvai 41, ☎0721.242.956

57. **Drumul** Taberei, Parc Brancusi, Loc Parcare, Comision 0 % dec., 34.10 mp, mobilat, utilat, **390 €;** ☎0723.325.257 contact@mihaelaanton.ro

58. **Drumul** Taberei, 1 Mai, apropiere Favorit, Prima Inchiriere,Totul este Nou mobilat, utilat, et 6/10, zona 1 Mai- Compozitorilor, bloc stadal, reabilitat termic,contract anaf inclus, prima inchiriere, proaspat renovata, totul este nou, acces facil la mijloacele de transport in comun inclusiv la Metrou, statia Favorit. Liber **350 €;** ☎0786.325.404

59. **Drumul** Taberei, ANL Brancusi dec., 42 mp, mobilat, utilat, etajul 2/4, dec.a, 42mp, centrala de bloc, mobilata si utilata complet, renovata, aer conditionat, balcon, loc de parcare, aproape de statia STB 93, distanta pana la metrou 10min, libera, 1+1 garantie. **350 €;** ☎0765.348.367

60. **Drumul** Taberei, Crinul de Padure, mobilat, utilat, inchiriez garsoniera 17 mp, mobilata, utilata, etajul 8, G+F+T+US, particular, 1000 + 1000 lei garantie, exclus agentii, **1.000 L;** ☎0761.964.046

61. **Drumul** Taberei, Crinul de Padure, mobilat, utilat, proprietar inchiriez pe termen lung garsoniera la doamna, domnisoara salariata, serioasa, curata, nefumatoare. Proximitati la 3,5 minute, metrou, piata, parc, tramvai 41. **250 €;** ☎0749.215.765

62. **Drumul** Taberei, Evidenta Populatiei, Kaufland semidec., 32 mp, mobilat, utilat, et 7/10, complet mobilata si utilata, gresie, faianta, parchet, termopan, frigider,aragaz, masina de spalat, acces facil la Metrou, Parc, Piata, Supermarket. Liber **240 €;** ☎0786.325.404

63. **Drumul** Taberei, Favorit dec., 48 mp, mobilat, utilat, metrou Tudor Vladimirescu, intre Favorit si Piata Drumul Taberei, mobilat, utilat, langa Policlinica 34, etajul 2 din 4, dec., bloc reabilitat, zona verde, foarte aproape tramvaiul 41, Parcul Drumul Taberei, Plaza Romania, Afi Cotroceni **270 €;** ☎0722.200.209 realmediaimobiliare@yahoo.ro

64. **Drumul** Taberei, Favorit Metrou Mall Afi Cotroceni semidec., 37 mp, mobilat, utilat, garsoniera mobilata, utilata, pat de mijloc,etaj 9/10, este cf. 1, are balcon, tv, ms, ac, libera. **320 €;** ☎0721.335.949

65. **Drumul** Taberei, Favorit, langa metrou, totul nou, 30 mp, mobilat, utilat, et. 8/10, complet mobilat si utilat ultramodern, totul este nou, electrocasnice noi si in garantie, canapea extensibila, bloc stradal, 5 min. Afi Cotroceni, acces facil la STB si metrou langa bloc, liber **399 €;** ☎0786.325.404

66. **Drumul** Taberei, Ghencea, semidec., 32 mp, mobilat, utilat, garsoniera cf. 1, semidec., 32 mp, et. 7/10, balcon inchis, renovata, reabilitata, mobilata, utilata complet (1 +1), accepta straini animale de companie animale de companie (doar pisici) contract ANAF (obligatoriu inclus in chirie), pret 300 euro, **300 €;** ☎0736.475.074

67. **Drumul** Taberei, metrou Favorit, [mobilier], [utilare], Inchiriere garsoniera Drumul Taberei, metrou Favorit, cf. I, mobilata, etaj 9/9, libera, suprafata de 30 mpu, bloc din 1968, ☎0729.332.360 lucian.pascu@yahoo.com

68. **Drumul** Taberei, Moghioros, bloc nou dec., 38 mp, mobilat, utilat, garsoniera este situata intr-un bloc nou, mobilata si utilata complet, dispune de centrala termica proprie, etaj 5, aproape de metrou, libera. Zone adiacent Lujerului, Grozavesti, Politehnica **350 €;** ☎0759.509.475

69. **Drumul** Taberei, Plaza, semidec., 32 mp, mobilat, utilat, Plaza, parter/ 10, cf. 1/ semidec., mobilata tineresc, utilata complet, renovata recent, libera, Blocul se afla langa st tramvai 41, STB, metrou, parc, piata, Mall, Lidl, la 6 min. de Lujerului **300 €;** ☎0757.894.152

70. **Drumul** Taberei, Prelungirea Ghencea, bloc nou, semidec., 43 mp, mobilat, utilat, va oferim o garsoniera confort 1, 43 mp in bloc nou, mobilata modern, dotata cu tv plasma, aragaz, frigider, masina de spalat, cuptor cu microunde, cablu si internet active. Centrala proprie pe gaz. Foarte curata. Acces imediat magazin Lidl, multiple mijloace de transport **350 €;** ☎0725.691.900/ 0762.079.095

71. **Exigent** Plaza | Garsoniera | 39mp | dec.a | B8943 dec., 39 mp, mobilat, utilat, **500 €;** ☎0740.100.802 robert@pyfrealestate.ro

72. **Facultatea** de Drept (spate), mobilat, utilat, garsoniera la mansarda in vila la curte, mobilata retro, stil frantuzesc, dressing mare, bucatarie, baie, toate utilitatile, contorizare, perioada indelungata, 350 euro. **350 €;** ☎0723.020.639

73. **Floreasca** Garsoniera zona Floreasca mobilata semidec., 28 mp, mobilat, utilat, Va oferim spre Inchiriere o Garsoniera la 4/4 cu o supra de 30 confort 1 garsoniera este in Cartierul Floreasca sectoru 2 In Apropierea Metrou Aurel Vlaicu 2 stati cu Autobuzul 135 sau Stefan cel Mare. Parcului Verdi. Garsoniera este Complet Renovata, **310 €;** ☎0735.378.562

74. **Fundeni** nr 202 semidec., 24 mp, mobilat, utilat, Fundeni nr 202, bloc 2014, 2/2, semid, 24 mp, mobilat nou, centrala, loc parcare, atentie...sunt incluse utilitatile in pret **300 €;** ☎0722.519.460 despina.enache@yahoo.com

75. **Fundeni** nr 202 semidec., 28 mp, mobilat, utilat, Soseaua Fundeni nr 202, bloc 2013, 28 mp, totul nou, ac, loc parcare,atentie, in pret sun tincluse toate utilitatile, net, cablu, enel, gaz, caldura,contract Anaf, selectam chiriasi. **350 €;** ☎0722.519.460 despina.enache@yahoo.com

76. **Garsoniera** proaspat renovata. semidec., 29 mp, mobilat, utilat, **1.500 L;** ☎0741.936.203 alinaraducu1@gmail.com

77. **Giulesti,** dec., 40 mp, mobilat, utilat, centrala si contorizari proprii, izolata termic, loc parcare, **1.200 L;** ☎0785.535.801/ 0723.539.331

78. **Giurgiului,** CFR Progresul, utilitati incluse, fara garantie, 30 min. Unirii semidec., 17 mp, mobilat, utilat, 4 minute de STB, 30 minute de Piata Unirii cu STB 7, 116. Alte rute: 25, 102. Se primeste 1 persoana fara animale, exclus pretentiosi, 17 mp, et. P/1, mobilata, utilata, centrala de bloc, ocazie, agentie, **1.200 L;** ☎0775.237.139

79. **Iancului** 5 min metrou, sector 2 semidec., 31 mp, mobilat, utilat, str. Avrig, et. 4/10, gresie, faianta, parchet, mobilata nou, aragaz, frigider, masina de spalat, termen lunga, cls energetica B, libera, termen lung, avans +garantie, contract ANAF **300 €;** ☎0721.263.460

80. **Iancului,** dec., 38 mp, mobilat, utilat, Mihai Bravu, mobilata modern, utilata complet, aer conditionat, adiacent Vatra Luminoasa, Maior Coravu, 5 minute metrou Iancului **380 €;** ☎021.319.78.04/ 0723.515.199 oli_daniel@yahoo.com

81. **Iancului,** inchiriere garsoniera la 5 min. pana la Metrou Iancului. dec., 34 mp, mobilat, utilat, Va oferim spre inchiriere o garsoniera dec.a 34 mp, la et. 5/10, anul constructiei blocului 1981, bloc reabilitat termic, este la 4 min, de mers pe jos pana la metrou Iancului, 3 statii pana la Victoriei, **380 €;** ☎0731.389.689

82. **Ion** Mihalache,

Imobiliare închirieri 2 CAMERE

156. **Titan,** dec., 20 mp, mobilat, utilat, Metrou 1 Decembrie, etajul 2/10, vis-a-vis de Mega Image, stradal 1 minut Metrou, renovata recent si total, totul nou si modern, prima inchiriere, libera, termen lung, **1.300 L;**

157. **Titan,** Aleea Postavarul, contract ANAF, semidec., 32 mp, mobilat, utilat, cf.1, 32 mp, et. 6/10, semidec., maxim 2 pers. fara animale, nefumatori, agentie, **1.250 L;** ☎0775.237.139

158. **Titan,** Auchan, Bd. 1 Decembrie 1918 nr. 15, stradal, sector 3, ocazie semidec., 16 mp, mobilat, utilat, 16 mp, parter, bloc reabilitat, mobilata, utilata, caldura Termoenergetica, apa calda boiler, maxim 2 pers. eventual animalut, agentie **1.100 L;** ☎0775.237.139

159. **Titan,** bd. 1 Decembrie, Nicolae Grigorescu dec., mobilat, utilat, garsoniera unui cuplu,la 2 persoane,fara garantie, particular, fara intermediar, perioada lunga, este utilata, are masina spalat, frigider,tv, este mobilata, pentru vizionare sunt expuse pozele **1.500 L;** ☎0763.156.263

160. **Titan,** Bd. Theodor Pallady, M. 1 Dec. 1918, stradal, zugravita acum, ac dec., 32 mp, mobilat, utilat, cf. 1, 32 mp, et. 5/10, dec, mobilata, utilata, maxim 2 pers. fara animale, agentie **300 €;** ☎0775.237.139

161. **Titan,** Nicolae Grigorescu, semidec., 29 mp, mobilat, utilat, 4/9, liber, imobil reabilitat termic, G+F+P+T+UM, **270 €;** ☎0720.663.399 siadconcept@gmail.com

162. **Titan,** Potcoava, semidec., 22 mp, mobilat, utilat, inchiriez garsoniera etajul 4din 4, suprafata 22.5 mp, utilat si mobilat, disponibil, va puteti muta oricand. 1+1 (o luna garantie si una avans). Aragaz, frigider, masina de spalat, **950 L;** ☎0722.345.862 ludovic_ion@yahoo.com

163. **Titan-** metrou mobilat, utilat, inchiriez garsoniera, mobilata, utilata complet, mobilier nou, cu toate imb., bloc izolat, costuri mici, zona linistita, apropiere Parc Lake. **1.300 L;** ☎0732.642.070/ 0749.663.552

164. **Unirii** Alba Iulia Decebal dec., 42 mp, mobilat, utilat, Garsoniera dec.a, situata pe Bdul Unirii, aproape de Piata Alba Iulia, bloc mixt, monolit, mobilata si utilata, libera, vedere panoramica, acces la tersa blocului, etaj 10/10. **380 €;** ☎0720.302.537 traian.ciubuc@gmail.com

165. **Unirii,** dec., 42 mp, mobilat, utilat, garsoniera este mobilata si utilata complet, proaspat renovata, dec.a, suprafata 42 mp, aproape de metrou, libera. Zone adiacente: Nerva Traian, Timpuri Noi, Tineretului, **350 €;** ☎0759.509.475

166. **Unirii,** dec., 40 mp, mobilat, utilat, Unirii, Matei Basarab, bloc 1995, mobilata modern, utilata complet, adiacent Calea Calarasilor, Decebal, Piata Alba Iulia, 15 minute Metrou Piata Muncii **350 €;** ☎0724.257.295 oli_daniel@yahoo.com

167. **Unirii,** Octavian Goga, dec., 42 mp, mobilat, utilat, stradal, spatioasa, bloc civilizat, etaj 5/8, gresie, faianta, parchet, termopan, usa metalica, complet utilata si mobilata, loc parcare. Vecinatati: Dristor,Vitan, Nerva Traian. Contract ANAF. **370 €;** ☎0720.354.653 sorinambientimobiliare@yahoo.com

168. **Unirii,** Piata Alba Iulia, inchiriere studio dublu, 51 mp, mobilat, utilat, Double studio. In calitate de proprietar, va oferim spre inchiriere un studio dublu, situat pe Bulevardul Unirii nr. 72, zona Piata Alba-Iulia, **650 €;** ☎0722.200.926 residential@romconsulting.com

169. **Unirii,** str. Elena Cuza, dec., 35 mp, mobilat, utilat, proprietar inchiriez garsoniera demisol inalt, cu bucatarie si baie mobilate, totul nou,constructie 2019, foarte solida centrala proprie. Ofer spre inchiriere pe termen lung. Rugam seriozitate maxima. **350 €;** ☎0734.156.376

170. **Veteranilor,** Centurii, Partizanilor 33 mp, inchiriez gars. et. 1, nebransata curent, neg., **1.500 L;** ☎0791.358.978

171. **Victoriei,** Titulescu la 7 min. de metrou, dec., 35 mp, mobilat, utilat, garsoniera cocheta, mobilier modern lemn masiv, confort 1, dec., etaj 6/8, bloc reabilitat termic, Mega Image la parter, dotata cu aragaz, frigider, tv plasma, aer conditionat, masina de spalat. **350 €;** ☎0762.079.095/ 0725.691.900

172. **Victoriei,** Universitate, dec., 25 mp, mobilat, utilat, garsoniera de inchiriat ultracentral situata pe bulevardul Regina Elisabeta intersectie cu Calea Victoriei, blocul Romarta, dec.a, mobilata, utilata, etaj 2/8, garsoniera are vedere pe spate si este liniste, garsoniera se inchiriaza pe termen lung. **350 €;** ☎0733.848.277 razvan_nike@yahoo.com

173. **Vitan** Mall Bucuresti, semidec., 17 mp, mobilat, utilat, proprietar, bl. reabilitat centrala termica, utilat mobilat + saltea noua libera, 1+1, aproape mall Bucuresti (Vitan), str. Aleea Banul Udrea, aproape de metrou libera, Mihai, **220 €;** ☎0762.824.158 bercumirel@yahoo.co.uk

174. **Vitan** Mall, loc parcare, dec., 40 mp, mobilat, utilat, garsoniera Vitan Mall, 5 minute Mall Vitan, dec.a, et. 6, mobilat, utilat, gresie, parchet, bloc reabilitat termic, scara curata **380 €;** ☎0720.451.235

175. **Vitan,** Olimpia, bloc mixt, dec., 33 mp, mobilat, utilat, bloc mixt, garsoniera, s- 31 mp, libera, et. 8/10, mobilat si utilat, **280 €;** ☎0721.607.265

Apartamente 2 camere

1. **1 Decembrie** - Circa 13 Politie dec., 50 mp, mobilat, utilat, Apartament de 2 camere dec., renovat, mobilat si utilat.Liber. **400 €;** ☎0769.651.162

2. **1 Mai,** Ion Mihalache, semidec., 55 mp, mobilat, utilat, apartament 2 camere, etaj 7/P+7, imobil reabilitat termic, 55 mp, 1 baie, 1 balcon inchis in termopan, finisaje de calitate, modern amenajat si utilat, ac, usa metalica, incalzire prin termoficare. **450 €;** ☎0722.147.959 dragneaurobest76@gmail.com

3. **13 Septembrie,** Casa Poporului, Unirii, Hotel Marriott, 2 camere bloc 2022 semidec., 55 mp, mobilat, utilat, Agentia Topis Imobiliare va prezintata un apartament de 2 camere in bloc 2022, zona 13 Septembrie, Casa Poporului, Hotel Marriott. Ap. este mobilat si utilat complet, etajul 6. **600 €;** ☎0724.798.495 ionut.lotca@topis.ro

4. **13 Septembrie,** Drumul Sarii, 2 camere dec., mobilat, utilat, Recrutului, zona de case, linistita, apartament de 2 camere, spatios, luminos, complet mobilat si utilat, dotat cu centrala proprie. Loc de parcare propriu. Contract Anaf. **500 €;** ☎0799.555.500 possessio@yahoo.com

5. **13 Septembrie,** Marriot, Panduri, Cotroceni, dec., 55 mp, mobilat, utilat, proprietar, inchiriez apartament 2 camere, recent renovat, centrala termica, dec., mobilat modern, bucataria utilata. Zona linistita si curata **550 €;** ☎0725.094.934

6. **2023 Herastrau** Park View, Prima Inchiriere 2 camere 65mp, Centrala, Parcare dec., 65 mp, mobilat, utilat, 2023 Herastrau Park View Baneasa, Prima Inchiriere, supraveghere video 24/24. Lux 2 camere 65 mp, Centrala Proprie Incalzire in Pardoseala, 2 AC, Masina Spalat Vase, Uscator, TV, Mobilat Utilat Nou Nefolosit 2024, Factura in Lei, Loc Parcare Subteran **945 €;** ☎0727.321.447 andreirosu23@gmail.com

7. **2023 Win** Herastrau, Prima Inchiriere 2 camere Duplex, 2 Bai, Centrala, 2 AC dec., 65 mp, mobilat, utilat, Prima Inchiriere ! 2023 Win Herastrau, Cartier Francez, Paza camere video 24/24, Termosistem. Exclusivist 2 camere tip Duplex, 65 mp Balcon, 2 Bai, Centrala Proprie, 2 AC, Masina Spalat Vase, TV, Mobilat, Utilat Nefolosit 2024, et P+1 / 5 Negociabil **950 €;** ☎0727.321.447 andreirosu23@gmail.com

8. **49 Gafencu** Residence 2020 Herastrau 2 camere 95mp, Centrala, Parcare dec., 95 mp, mobilat, utilat, Gafencu 49 Residence 2020, Herastrau, Cartier Francez, Paza 24/24. Lux 2 camere 95 mp, Terasa, 2 bai, Centrala Proprie Incalzire Pardoseala, 2 Aer Conditionat, Masina Spalat Vase, Uscator, TV Smart, Mobilat, Utilat 2022, et 4/12, Loc Parcare Optional **1.250 €;** ☎0727.321.447 andreirosu23@gmail.com

9. **Alba** Iulia Burebista, Nu depinzi de Radet! 2 camere 70mp Lux, Refacut Total dec., 70 mp, mobilat, utilat, Nu depinzi de Radet ! Piata Alba Iulia, Burebista. Inchiriez 2 camere Dec Lux 70 mp, balcon, Bloc 2003, Refacut Total de la Placa, Boiler, Masina de Spalat Vase, Masina de Spalat Rufe cu Uscator, Net Wifi, Cablu, AC, Mobilat, Utilat, et 4/8, ctr ANAF **700 €;** ☎0727.321.447 andreirosu23@gmail.com

10. **Ansamblul** Primavara | Apartament 2 camere | 68mp | dec. | B8720 dec., 68 mp, mobilat, utilat, **380 €;** ☎0740.100.802 robert@pyfrealestate.ro

11. **Aparatorii** Patriei, apartament cu 2 camere, 10 min. metrou Aparatorii Patriei dec., 56 mp, mobilat, utilat, **490 €;** ☎0737.500.384 zina.epure@zonadesud.ro

12. **Apartament** superb 2 camere, prima inchiriere ! semidec., 44.84 mp, **650 €;** ☎031.005.07.84 sales@ivoryresidence.ro

13. **Apusului,** Militari, Margelelor dec., 58 mp, mobilat, utilat, se inchiriaza 2 cam dec., et. 2/4, mobilat, 58 mp, termopan, usa metalica, masina de spalat, frigider, aragaz, AC, Smart TV, STB-106 (langa bloc), 178, 336, **380 €;** ☎0769.869.797

14. **Arcul** de Triumf, Herastrau, ocazie, birou, locuinta, mobilat, proprietar semidec., 50 mp, mobilat, utilat, proprietar, ocazie, apartament 2 camere lux 50 mp mobilat, mezanin, bloc exclusivist din anul 2008 aflat la 100 m de Arcul de Triumf, se poate inchiria atat pt. office cat si rezidential, **600 €;** ☎0744.344.800 borgiaro@gmail.com

15. **Armeneasca,** Maria Rosetti Ultracentral, circular, 29 mp, mobilat partial, utilat partial, Apartament Ultracentral, parter inalt in Bloc interbelic, cu intrare monumentala, locuri de parcare disponibile.Aproape de Universitate, Scoli, gradinite si piete.Zona boema a Bucurestilor. **400 €;** ☎0744.349.967 officerrero@gmail.com

16. **Avangarde** Rezidential | Apartament 2 camere | 56mp | dec. | B8721 dec., 56 mp, mobilat, utilat, **440 €;** ☎0740.100.802 robert@pyfrealestate.ro

17. **Aviatiei** dec., 56 mp, mobilat, utilat, str. Borsa, apartament 2 camere, et. 1/4, renovat, mobilat, utilat, bloc reabilitat termic, loc parcare inclus, vis-a-vis Scoala Herastrau, 3 min. mers pe jos metrou Aurel Vlaicu, 5 min. mall Promenada, 10 min. parc Herastrau. **700 €;** ☎0745.134.357 spiri21@yahoo.com

18. **Aviatiei,** 2 camere 59 mp One Herastrau Plaza 2022 Centrala Parcare Subteran dec., 59 mp, mobilat, utilat, One Herastrau Plaza 2022, paza 24/24, Aviatiei Metrou Aurel Vlaicu. Inchiriez 2 camere 59 mp terasa, Centrala Proprie Incalzire Pardoseala, 2 AC, 2 TV Smart, Masina Spalat Vase, Masina Spalat Rufe Uscator, Mobilat Utilat, et 6/9, Loc Parcare Subteran **1.000 €;** ☎0727.321.447 andreirosu23@gmail.com

19. **Aviatiei,** Baneasa, Herastrau, garaj, dec., 56 mp, mobilat, utilat, bloc 2011, centrala proprie, balcon spatios, mobilat si utilat, aer conditionat, tv, masina spalat vase, rufe, multiple spatii depozitare, la 5 min. de Parc Herastrau, **650 €;** ☎0730.941.521

20. **Aviatiei,** bloc nou 2 camere. dec., 73 mp, mobilat, utilat, Inchiriez apartament 2 camere complet mobilat si utilat modern in zona Aviatiei, zona foarte accesibila in apropierea Mall Promenada, Cristal Palace. Apartamentul dispune de o terasa generoasa spre Sud, costuri lunare accesibile, **790 €;** ☎0722.568.525/ 0723.328.824 teoana.radu@gmail.com

21. **Aviatiei,** Crystal Palace, semidec., 65 mp, mobilat, utilat, proprietar, apartament renovat, 2/4, semidec., 2 balcoane, 2 AC, internet, smart TV, centrala de apartament, aproape de metrou, Promenada si parc, **600 €;** ☎0736.704.925

22. **Aviatiei,** Herastrau, Cartierul Francez, sector 1 semidec., 64 mp, mobilat, utilat, proprietar, Aviatiei, Herastrau, apartament amenajat lux, Su=64,80 mp, boxa+ garaj subteran (nu este inclus in pret. North Area Lake View, mobilier Rovere/ Mobexpert (1 luna +1 luna garantie), **800 €;** ☎0723.009.009 lucian.certenerg@gmail.com

23. **Aviatiei,** metrou, dec., 54 mp, mobilat, utilat, Serbanescu, liber, zugravit acum, et. 1/4, mobilat, utilat complet; **450 €;** ☎0721.607.265

24. **Aviatiei,** Promenada, Aurel Vlaicu inchiriere ap 2 cam. comision 0% dec., 49 mp, nemobilat, neutilat, **550 €;** ☎0722.403.074 serban.crenganis@kw.ro

25. **Baba** Novac, parcul IOR- Dristor-Campia Libertatii semidec., 54 mp, mobilat, utilat, lux, renovat complet, instalatii electrice si sanitare noi, materiale de cea mai buna calitate, bloc reabilitat, etajul 5/10, chiar la parcul IOR, 2 minute mall Park Lake, prima chirie, **2.500 L;** ☎0720.546.150

26. **Baneasa,** Ficusului semidec., 62 mp, mobilat, utilat, K-Imobiliare Consult va ofera spre inchiriere un apartament situat la etajul 2 intr-un bloc civilizat, cu spatiu verde in fata, zona extrem de linistita si loc de parcare inclus.Apartamentul se inchiriaza mobilat si utilat, asa cum reiese din poze. **595 €;** ☎0744.505.999 alexandru@k-imobiliare.ro

27. **Banu** Manta Nr. 16, de inchiriat ap. 2 camere, 450 EUR. semidec., 60 mp, **450 €;** ☎0767.692.900 homnestimobiliare@gmail.com

28. **Banu** Manta, Bucuresti, inchiriere apartament 2 camere in vila. semidec., 59 mp, mobilat, utilat, **520 €;** ☎0758.900.400 office@topestates.ro

29. **Banu** Manta, Primarie, dec., 70 mp, mobilat, utilat, K Imobiliare va propune spre inchiriere un apartament de 2 camere dec., etajul la care se afla este 10/11, al unui imobil construit in 1982 fara risc seismic si reabilitat termic. Apartamentul se inchiriaza mobilat complet si utilat. **499 €;** ☎0722.816.821 marcel.bordeiu@gmail.com

30. **Barbu** Vacarescu, Floreasca, hotel Caro, 59 mp, mobilat, utilat, zona foarte linistita, mobilat si utilat complet, parcare, paza, termopan, internet, aer conditionat, 550 euro/ luna + TVA, **550 €;** ☎0722.958.539

31. **Barbu** Vacarescu, metrou Pipera Upground, ap. 2 cam, parcare, boxa, semidec., 72 mp, **790 €;** ☎0765.622.276 contact@dinoiumobiliare.ro

32. **Bazilescu,** tr. Fortunei, apartament 2 camere, mobilat, utilat. semidec., 49 mp, mobilat, utilat, **470 €;** ☎0755.133.936 alice@neculaimobiliare.ro

33. **Belvedere,** Fabrica de Glucoza, semidec., 45 mp, mobilat, utilat, particular, fara agentii, nu dau commision, bloc nou 2021, tot nou, centrala termica, mobilat, fara parcare, pentru termen lung minim un ani, fara animal de campania, 1+2+ fond de rulment, g+f+p+t, **580 €;** ☎0720.080.141 bnbn10@hotmail.com

34. **Berceni** - Nitu Vasile dec., 48 mp, mobilat, utilat, Proprietar, inchiriez apt 2 camere dec., centrala de apartament, etaj 3/10. STB la 2 minute, metrou Piata Sudului la 10 min (mers pe jos). Mall Sun Plaza: 10 min mers pe jos. Langa Mega Image si farmacie. 1 luna chirie +1 garantie. Posibilitate parcare in zona **2.000 L;** ☎0721.233.242 spiridon.adriana@gmail.com

35. **Berceni** inchiriere apartament 2 camere semidec., 50 mp, mobilat, utilat, Renovat, spatios, luminos. Dispune de, balcon, spatii depozitare, aer conditionat. Acces rapid catre punctele de interes ale orasului. **450 €;** ☎0757.704.332 info@houseadvisers.ro

36. **Berceni,** dec., 50 mp, mobilat, utilat, Berceni, Soseaua Giurgiului, bloc reabilitat termic, mobilat, utilat, pozitie deosebita, adiacent Mega Image, Plata Progresul, metrou Eroii Revolutiei **350 €;** ☎021.319.78.04/ 0724.257.295 oli_daniel@yahoo.com

37. **Berceni,** Aparatorii Patriei, metrou Dimitrie Leonida, dec., 50 mp, mobilat, utilat, apartament de inchiriat situat in zona Berceni, Aparatorii Patriei, la 5 min. de metrou Dimitrie Leonida, la etajul 3/5 intr-un bloc nou construit in anul 2018, liber, mobilat, utilat nou, pret fix, **400 €;** ☎0767.377.376/ 0785.225.855 Marian@imobiliare-marvis.ro

38. **Berceni,** Obregia, stradal, 5 minute metrou Piata Sudului, contract ANAF semidec., 50 mp, mobilat, utilat, cf. 1, 50 mp, sd, et. 6/10, mobilat, utilat, ac, tv, maxim 4 pers., familie, fara animale, agentie **1.900 L;** ☎0775.237.139

39. **Berceni,** Oltenitei, Vitan Barzesti, Kaufland, 5 min. M. Aparatorii Patriei semidec., 50 mp, mobilat, utilat, cf. 1, 50 mp, et. 6/10, semidec., mobilat, utilat, centrala, ac, tv, agentie **350 €;** ☎0775.237.139

40. **Berceni,** OMV, soseaua Giurgiului, Dedeman, parter bloc cu curte de 100 mp dec., 84 mp, mobilat, utilat, Proprietar, zona sos. Giurgiului Dedeman, 2 cam., f spatios, curte interioara imensa de 100 mp, g, f, p, t, um, ct Buderus, ac inverter, utilat, mobilat modern, 2 smart TV, combina frigorifica Beko. Se elibereaza (Disponibil) din 11.11. 2024. **550 €;** ☎0742.330.639

41. **Berceni,** strada Pod Giurgiu, sector 4 semidec., 38 mp, mobilat, utilat, mobilat si utilat, zona buna cu scoli si gradinite. Aproape de transport in comun. Fara animale de companie, suntem agentie **300 €;** ☎0753.613.458 godalex409@gmail.com

42. **Bragadiru,** rezidential, semidec., 82 mp, mobilat, utilat, apartament in bloc nou,open space, parter din 3, loc parcare propriu, centrala, liber, cu balcon, termen lung; **390 €;** ☎0723.118.778/ 0723.118.758 adrianaolteanu@ymail.com

43. **Brancoveanu,** dec., 60 mp, mobilat, utilat, 2 camere soseaua Oltenitei, Brancoveanu vis a vis de Spitalul Universitar de Urgenta bloc semistradal, etaj 1, dec., st 60 mp, foarte curat. renovat, aer conditionat. Bucataria mobilata si utilata modern, masina de spalat vase, loc parcare. **500 €;** ☎0765.709.966 trat_cons@yahoo.com

44. **Bucur** Obor dec., 65 mp, mobilat, utilat, Bucur Obor - Masina de Paine, etaj 1, dec., 65 mp., bloc din 1988, mobilat, utilat, 3 minute de metrou **500 €;** ☎0726.428.565 gabybudu@gmail.com

45. **Bucuresti,** Sector 2, Batistei, Strada Italiana 18 semidec., 52 mp, mobilat, utilat, particular, 2 camere, Universitate, Batistei, strada Italiana 18, bloc 2018, centrala termica proprie, incalzire in pardoseala, etaj 7, vedere panoramica, utilat si mobilat complet, ac, pozitie exceptionala. Optiuni interior: apometre centrala internet repartitoare aragaz frigider liber televizor aer conditionat balcon inst. electrice noi masina de spalat termopan cablu inst. sanitare noi renovat usa metalica. Optiuni exterior: Lift Reabilitat termic **725 €;** ☎0723.380.783 lav.lupu@gmail.com

46. **Bucurestii** Noi Parc Bazilescu dec., 52 mp, mobilat, utilat, 1/3, dec., 52 mp, gresie, faianta, parchet, termopan, usa metalica, aer conditionat, centrala termica, mobilat, utilat. Exclus animale de companie. **2.300 L;** ☎0745.004.308

47. **Bucurestii** Noi studio de inchiriat Marmura semidec., 49 mp, mobilat partial, utilat, Marmura Residence Bucurestii Noi de inchiriat studio modern si elegant, situat la etajul 7/10 al complexului. Studio-ul este semidec. si complet amenajat **650 €;** ☎0744.212.102 office@imoo.ro

48. **Bucurestii** Noi, Chitilei 242D Atria Urban Resort, dec., 54 mp, mobilat, utilat, Apartament cu 2 camere mobilat si utilat complet. Situat la parter cu gradina si cu loc de parcare. Acces gratis la piscina. Costuri de intretinere mici, utilitati complet separate. Fara animale de companie. Ctr. ANAF, minim 12 luni, avans 1 luna, garantie 2 luni. **600 €;** ☎0751.959.595 info@195.ro

49. **Bulevardul** Corneliu Coposu | Apartament 2 camere | dec. | 74mp | B9030 dec., 74 mp, mobilat, utilat, **500 €;** ☎0740.100.802 sahin@pyfrealestate.ro

50. **Bulevardul** Timisoara 14 A Plaza Exigent Residence dec., 64 mp, mobilat, utilat, Particular inchiriez apartament 2 camere premium dec., premium etajul 2 complexul Exigent Plaza faza 5, blocul cu Auchanul la parter, prima inchiriere. **975 €;** ☎0743.556.935 bubela_bogdan89@yahoo.com

51. **Calea** Calarasilor, Muncii, apartament inchiriere, dec., 60 mp, mobilat, utilat, la 10 minute de metrou Muncii, Calea Calarasilor, apartament 2 camere, etaj 3/7, dec., 60 mp, mobilat si utilat complet, aer cond., liber, zona buna, **470 €;** ☎0733.044.670 unoimobiliare@yahoo.com

52. **Calea** Calarasilor, Piata Sfantul Stefan, apartament vila. semidec., nemobilat, neutilat, Calea Calarasilor, Piata Sf. Stefan, inchiriere apartament situat la HDemisol/HD+P+2, 2 camere, baie, chicineta, semidec., cu o suprafata utila de 42.57 mp, centrala termica proprie, usa metalica, intrare separata, nemobilat, neutilat. **450 €;** ☎0753.095.601 office@credoamg.ro

53. **Calea** Grivitei, 3 minute metrou Grivita, stradal, sector 1, bloc reabilitat semidec., 48 mp, mobilat, utilat, disponibil din 20 noiembrie; cf. 1, 48 mp, et. 7/7, mobilat, utilat, maxim 4 pers., familie, eventual animalut, agentie, **1.800 L;** ☎0775.237.139

54. **Calea** Plevnei nr. 44 etaj 4/8 dec., mobilat, utilat, aproape de facultatea se medicina-?aproape de parcul Cismigiu- ?metrou la 8 min- ?mijloace de transport in fata blocului-?lux- ?totul in stare buna **500 €;** ☎0768.143.314

55. **Calea** Rahovei, Sebastian, loc parcare. semidec., 55 mp, mobilat, utilat, Apartament 2 camere semidec. cu bucataria inchisa, mobilat si utilat complet, etaj 4/8, bloc reabilitat si foarte calduros, cu vedere pe spate, loc parcare in fata scarii, contract ANAF **400 €;** ☎0759.937.830 Bostenarue@gmail.com

56. **Calea** Rahovei, stradal, Rahova, Sebastian, Petre Ispiresci, loc parcare, dec., 65 mp, mobilat, utilat, cf. 1 sporit, 65 mp, et. 9/10, bloc reabilitat, dec, fara animale de companie, maxim 4 peroane (fam. cu 2 copii); disponibil de la 1 decembrie se poate inchiria anticipat prin agentie. **1.900 L;** ☎0775.237.139

57. **Camil** Ressu dec., 50 mp, mobilat partial, utilat, Proprietar ofer spre inchiriere un apartament de 2 camere situat in zona Nicolae Grigorescu, vis-a-vis de statia de metrou.Contractul de inchiriere va fi inregistrat la ANAF. Conditii de inchiriere: 1 luna chirie +1 luna garantie, **400 €;** ☎0733.252.866 micky.popescu@yahoo.com

58. **Campia** Libertatii vav parc IOR, mall Park Lake, semidec., 63 mp, mobilat, utilat, renovat complet, instalatii electrice si sanitare schimbate, totul nou, gresie, faianta, parchet, termopane, usa metalica, geam la baie, bucatarie 16 mp, sufragerie 23 mp, fara animale de companie, **3.000 L;** ☎0732.135.467 office@ramax.ro

59. **Campia** Libertatii, Baba Novac, semidec., 1970 mp, mobilat, utilat, 2 minute parc IOR, 3 minute Mall Park Lake, etajul 2/10, termen lung, bloc reabilitat, geam la baie, fara animale de companie. **1.900 L;** ☎0732.135.467 ramax2016@yahoo.com

60. **Campia** Libertatii. GRUP Imoiliare. Garsoniera de inchiriat dec., 40 mp, mobilat, utilat, GRUP King Imoiliare. Campia Libertatii. Va propunem spre inchiriere apartament cu 1 camera, dec., confort 1. **400 €;** ☎0784.537.592/ 0767.934.465 secretariat@grupkingimobiliare.ro

61. **Capitale,** Dorobanti, lancu de Hunedoara. circular, mobilat partial, utilat partial, Inchiriere un apartament cu 2 camere, recent renovat, situat intr-o zona de prestigiu din Capitala.Pentru detalii si programarea unei vizionari contactati-ma pe whatsapp; **750 €;** ☎0750.266.306

62. **Cartier** Gorjului, inchiriери apartamente 2 camere. dec., 52 mp, mobilat, utilat, **350 €;** ☎0720.592.299 flandaservimpex2@yahoo.com

63. **Cartier** Latin | Apartament 2 camere | 68mp | dec. | B8585 dec., 68 mp, mobilat, utilat, **470 €;** ☎0740.100.802 robert@pyfrealestate.ro

64. **Cartierul** Latin, et.3 din 8, apartament 2 camere, dec., mobilat, utilat, Apartament cu 2 camere, dec., et. 3 din 8, mobilat si utilat, situat in Cartierul;Latin, Prelungirea Ghencea, pe str. Alunului nr.12 P **375 €;** ☎0728.313.530

65. **Chibrit,** 2 camere langa metrou 1 Mai, semidec., 51 mp, mobilat, utilat, va oferim 2 camere curate, confort 1 semidec. etaj 2, mobilat si utilat complet cu aragaz, combina frigorifica, masina de spalat, tv. Cablu, net. Bloc reabilitat termic, calduros. In fata apartamentului metrou 1 Mai **350 €;** ☎0762.079.095/ 0725.691.900

66. **Cismigiu** inchiriere apartament 2 camere semidec., 40 mp, nemobilat, utilat partial, **450 €;** ☎0747.607.626 despescu.claudia@gmail.com

67. **Cismigiu** Inchiriere garsoniera dubla, dec., 40 mp, mobilat, utilat, **500 €;** ☎0747.607.626 despescu.claudia@gmail.com

68. **Colentina,** Avion, Fundeni, stradal vav Parc Motodrom semidec., 57 mp, mobilat, utilat, aproape Lidl, Scoala 39, Parc Plumbuita,etaj 1/10,cf.1 semidec., 57mp., bloc reabilitat termic,pe mijloc, orientare est, balcon pe tot apartamentul, mobilat, utilat,imb.,g,f,p, termopan, um,liber,av 1+2 **400 €;** ☎0737.435.628/ 021.380.28.14

69. **Colentina,** Doamna Ghica, stradal, bloc reabilitat, civilizat, ac, tv dec., 52 mp, mobilat, utilat, cf. 1, 52 mp, et. 9/10, dec., mobilat, utilat, tv, ac, 1 persoana sau cuplu, fara animale sau copii, exclusiv romani, agentie, **1.750 L;** ☎0775.237.139

70. **Colentina,** McDonald's dec., 55 mp, mobilat, utilat, Particular ofer spre inchiriere apartament 2 camere, dec., renovat, suprafata 55mp, zona Colentina, McDonalds. Apartamentul este situat intr un bloc reabilitat, linistit, monitorizat video si foarte aproape de mijloacele de transport in comun si magazine. Este dotat cu mobila foarte buna si aparatura moderna: ac, tv, masina de spalat, combina frigorifica, aragaz, cuptor microunde. Are in apropiere scoala, gradinita si parc. Se inchiriaza pe min 1 an cu contract si avans chirie si garantie. Apartamentul este la prima inchiriere. **450 €;** ☎0723.912.541/ 0723.122.010 oprea.mihaela@yahoo.com

71. **Complex** Ivory Residence, Rond Omv, apartament 2 camere mobilat/utilat situat. semidec., 68 mp, **920 €;** ☎031.005.07.84 sales@ivoryresidence.ro

72. **Complex** Rasarit de Soare, Titan Auchan, apartament 2 camere pet friendly. semidec., 50 mp, mobilat, utilat, **400 €;** ☎0774.429.021 smart2investestate@gmail.com

73. **Core** Timpuri Noi 2023 Nerva Traian, Lux 2 Camere, Centrala Proprie, AC dec., 60 mp, mobilat, utilat, Core Timpuri Noi 2023, Nerva Traian, Mall Vitan, baza 24/24, Inchiriez 2 Camere 60 mp, Terasa, Centrala Proprie Incalzire in Pardoseala, AC, TV Smart, Masina Spalat Rufe si Uscator, Mobilat Utilat Nou 2023, multiple dressinguri, Loc Parcare Subteran **850 €;** ☎0727.321.447 andreirosu23@gmail.com

74. **Core** Timpuri Noi | Apartament 2 camere | dec. | 63mp | B8999 dec., 63 mp, mobilat, utilat, **1.000 €;** ☎0740.100.802 sahin@pyfrealestate.ro

75. **Cosmopolis** Inchiriere apartament 2 camere Parcare semidec., 50 mp, mobilat, utilat, **500 €;** ☎0747.607.626 despescu.claudia@gmail.com

76. **Cosmopolis,** inchiriere apartament 2 camere, parcare. semidec., 50 mp, mobilat, utilat, **500 €;** ☎0747.607.626 despescu.claudia@gmail.com

77. **Cotroceni,** Gradina Botanica, semidec., 56 mp, mobilat, utilat, Apartament 2 camere Cotroceni - Gradina Botanica, localizare extraordinara. An 1960, et. 3, SU - 56 mp, complet mobilat si utilat, centrala proprie, realitat termic, **475 €;** ☎0736.333.063 florin.stanica@crsimobiliare.ro

78. **Cotroceni,** Portocalelor 2 camere-400 Euro semidec., 55 mp, mobilat, utilat, Grozavesti, langa Gradina Botanica, la 7 minute de metrou, pe intrarea Portocalelor, apartament de 2 camere, mobilat si utilat, centrala termica proprie. Apartamentul este situat la etajul 3 din 3 intr-un imobil construit in 1965. **400 €;** ☎0799.555.500 possessio@yahoo.com

79. **Delea** Noua, apartament 2 camere, centrala, curat, parchet, ☎0723.720.299

80. **Dimitrie** Cantemir Tineretului semidec., 76 mp, mobilat partial, utilat partial, ap. in vila et. 2/3, dormitor 20 mp, living 35 mp, dressing 8 mp, boxa la parter 7 mp. bucataria utilata cu frigider aragaz, masina de spalat vase, masina de spalat rufe la baie, la parter boxa, la 3 minute statia STB si 7 minute metrou, liber, prima inchiriere dupa renovare. Pentru firma/ locuinta, **600 €;** ☎0723.362.112

81. **Dimitrie** Cantemir | Apartament 2 camere | semidec. | 50mp | B9000 semidec., 50 mp, mobilat, utilat, **600 €;** ☎0740.100.802 sahin@pyfrealestate.ro

82. **Dimitrie** Cantemir, Tineretului, semidec., 76 mp, mobilat partial, utilat partial, 7 minute metrou Unirii, 3 minute statie STB, **600 €;** ☎0723.362.112/ 0771.684.692

83. **Dorobanti** 2-3 cam (centr. proprie, ac) in vila pret redus, metrou Victoriei semidec., 47 mp, mobilat, utilat, Capitale, zona de lux pret redus 380 lunar 1+1 (360 pt plata in avans). Ap. in vila, mobilat, ac + centrala proprie. Cauta cu nr. meu de tel. pe site anuntul.ro. Vezi schita + poze. Suna-ma. Multumesc **400 €;** ☎0769.840.201 21romastreet@gmail.com

84. **Dorobanti, Piata Dorobanti, semidec., 64 mp, mobilat partial, utilat partial, 2 camere confort 1 semidec., semimobilat, pentru birou sau locuit, etaj 2/3, centrala proprie, 500 €; ☎0722.542.692/ 0761.532.117 lacramioara_munteanu@yahoo.com**

85. **Dorobanti,** Stefan cel Mare, dec., 45 mp, mobilat, utilat, 5 minute metrou, inchiriem un apartament mobilat tineresc, 8/10, dec., utilat, tv, masina spalat, termopan, aer conditionat, faianta, gresie, parchet, liber, **400 €;** ☎0722.542.692 pavimobiliare@yahoo.com

86. **Doua** camere, parcare, 0% comision, 200 m metrou, 550 m parc, 33 mpu living dec., 69 mp, mobilat, utilat, **650 €;** ☎0765.522.734 emil@imoneria.ro

87. **Doua** camere, parcare, 0% comision, 200 m metrou, 550 m parc, 33 mpu living dec., 69 mp, mobilat, utilat, **650 €;** ☎0765.522.734 emil@imoneria.ro

88. **Doua** camere, parcare, 0% comision, 200 m metrou, 550 m parc, 33 mpu living dec., 69 mp, mobilat, utilat, **650 €;** ☎0765.522.734 emil@imoneria.ro

89. **Dristor** Apartament 2 camere la cheie in Dristor Agentie - Com. 0% dec., 47 mp, mobilat, utilat, **400 €;** ☎0744.192.559 iosif.biro@kw.ro

90. **Dristor** metrou dec., 52 mp, mobilat, utilat, Apartamentul este intr-o zona verde la 4 minute de metrou intr-un bloc reabilitat termic la etajul 8, dec.. Finisajele sunt de calitate deosebita, la fel mobilierul si electrocasnicele. **500 €;** ☎0762.602.502 marius.anca@conceptimob.ro

91. **Dristor,** semidec., 55 mp, mobilat, utilat, Dristor, Mihai Bravu, mobilat modern, utilat complet, aer conditionat, adiacent Camil Ressu, Baba Novac, 5 minute metrou Dristor **500 €;** ☎021.319.78.04/ 0723.515.199 oli_daniel@yahoo.com

92. **Dristor,** semidec., 60 mp, mobilat, utilat, Dristor, Mihai Bravu, mobilat modern, utilat complet, aer conditionat, loc parcare, adiacent Decebal, Baba Novac, 10 minute metrou Dristor **450 €;** ☎021.319.78.04/ 0723.515.199 oli_daniel@yahoo.com

93. **Dristor,** dec., 45 mp, mobilat, utilat, Dristor, Mihai Bravu, mobilat modern, utilat complet, pozitie deosebita, aer conditionat, adiacent Calea Dudesti, Mall Vitan, Camil Ressu, 10 minute metrou Dristor **550 €;** ☎021.319.78.04/ 0723.515.199 oli_daniel@yahoo.com

94. **Dristor,** Camil Ressu, dec., 56 mp, mobilat, utilat, La o distanta de 1 minut fata de metrou, va oferim spre inchiriere 2 camere liber, cf. 1 circular, etaj 4/10. Apartamentul este mobilat modern, nou, utilat, renovat total.

Imobiliare închirieri 2 CAMERE

171. **Militari,** 2/4 camere, nemobilat, parter, 600 m metrou Pacii, pretabil firma dec., 60 mp, nemobilat, neutilat, 2 camere, nemobilat, str. Drumul Bacriului, parter, intrare directa, pretabil firma, finisat, comision 0%.2 camere 60 mp - 400 euro4 camere 100 mp - 550 euro **400 €;** ☎0772.020.517/ 0771788968 1 fam.suditu@gmail.com

172. **Militari,** Gorjului dec., 58 mp, mobilat, utilat, Inchiriezi pe termen lung apartament, la persoanele nefumatoare. **300 €;** ☎0767.859.172 matei58@gmail.com

173. **Militari,** Iuliu Maniu, inchirieri 2 camere. dec., 54 mp, mobilat, utilat, **350 €;** ☎0720.592.299 flandaservimpex2@yahoo.com

174. **Militari,** Lujerului metrou 3 minute, dec., 45 mp, mobilat, utilat, dec., mobilat/ utilat complet, balcon inchis, gresie, faianta, parchet bine intretinute,,vav de Carrefour, acces Crangasi, Drumul Taberei, Politehnica, Grozavesti, Virtutii, Gorjului, Cotroceni **400 €;** ☎0721.522.411/ 0749.563.964 enjoyresidence@gmail.com

175. **Militari,** Lujerului un minut metrou ,Iuliu Maniu dec., 52 mp, mobilat, utilat, langa metrou inchiriem apartament 2 camere cf 1 dec., etaj 8/10,mobilat complet, masina spalat, aragaz, frigider, termopan aer conditionat. Gresie,fainata, parchet **350 €;** ☎0722.542.692 aurelia_iba@yahoo.com

176. **Militari,** Lujerului, dec., 46 mp, mobilat, utilat, inchiriere apartament 2 camere, dec., mobilat si utilat, gresie, faianta, termopan, ac, balcon, parchet, etaj 8/10, imobilul este situat la aproximativ 2 minute de metrou Lujerului si tramvai 41. **390 €;** ☎0722.702.564 ioan.rusupfa@gmail.com

177. **Militari,** Lujerului, Veteranilor, dec., nemobilat, Mega Imagedec. nemobilatg, f, p, apometre, repartitoare, bl. reabilitat, renovat recent, (1+1); **250 €;** ☎0722.600.760

178. **Militari,** Metrou Preciziei, Rotar Park 2 dec., 46 mp, mobilat, utilat, str. Drumul Osiei 18-28, apartament cu 2 camere tip studio, etaj 5/10, suprafata 46 mp, mobilat si utilat complet, 1+1 **450 €;** ☎0746.513.305 trifu.danandrei@yahoo.com

179. **Militari,** Plaza, bloc nou apartament 2 camere, dec., 50 mp, mobilat, utilat, apartament de inchiriat 2 camere Plaza Residence Bdul Timisoara. Apartament de inchiriat in bloc nou la etajul 9 dec., mobiliat si utilat complet nou, bucatarie utilata, aer conditionat, **650 €;** ☎0744.212.102 office@imoo.ro

180. **Militari,** vav Cora, dec., 55 mp, mobilat, utilat, 2 camere dec.e, mobilate si utilate complet, p, g, f, t, balcon inchis, anvelopat la interior, centrala termica proprie, intretinere mica. La 7 minute de metrou Lujerului si 5 minute de 41. Termen lung. Liber! Urgent! **400 €;** ☎0722.828.609 imobiliare.az@gmail.com

181. **Mosilor,** adiacent Obor, semidec., 45 mp, mobilat, utilat, bloc nou, et. 3/8, cu centrala proprie, liber, mobilat modern, utilat, **420 €;** ☎0721.607.265

182. **Nerva** Traian, bulevardul Unirii inchirere apartament 2 camere dec., 43 mp, mobilat, utilat, FPC Imobiliare ofera spre inchiriere un apartament cochet, curat cu 2 camere, situat zona excelent, intre Nerva Traian si Bulevardul Unirii. Apartamentul se afla la etajul 4, complet renovat, cu finisaje moderne: parchet, gresie, faianta, termopan. **450 €;** ☎0765.942.499 dragos.popescu@fpcimobiliare.ro

183. **Novum** Residence | Apartament 2 camere | 57mp | dec. | B8114 dec., 57 mp, mobilat, utilat, **620 €;** ☎0740.100.802 george.dimitriu@pyfrealestate.ro

184. **Obor** x Stefan cel Mare langa metroul Obor dec., 60 mp, mobilat, utilat, Pozitionare foarte buna, str. Masina de Paine, langa metroul Obor, bloc reabilitat termic, 1/8, dec, 60mp, mobilat complet-utilat, accesibil imediat, contract legal, pret/luna, avans 1+1, **500 €;** ☎0799.666.104

185. **Obor,** dec., 67 mp, mobilat, utilat, Apartament 2 camere, Str. Avrig 23-25, 2 min Metrou Obor, 2 min. Metrou Iancului. Acesta se afla la etajul 5 din 7 dintr-un bloc nou, construit in 2018, 60 mp interior + terasa de 8 mp. Complet mobilat si utilat, Centrala proprie. 2 camere, 2 bai. **640 €;** ☎0370.509.307 mihaialina650@gmail.com

186. **Obor,** semidec., 50 mp, mobilat, utilat, inchiriez apartament 2 camere semidec., etaj 4, 50 mp, mobilat complet si utilat.Bloc reabilitat. Apartamentul este complet renovat in 2016. Balcon inchis. Aproape de Bucur Obor. **400 €;** ☎0723.691.222 il_76_ydn@yahoo.com

187. **Obor,** dec., 60 mp, mobilat, utilat, Mosilor, Metrou, dec., cf.1, 60 mp, et. 3/9, bloc din 1980 reabilitat, mobilat si utilat, 2 AC, vedere pe spate (spre case), 1 min. metrou Obor, liber, **500 €;** ☎0733.483.494

188. **Obor,** Colentina, Doamna Ghica, langa Penny Market, dec., 60 mp, mobilat, utilat, Str. Doamna Ghica, Piperă 5min. et.1, balcon 9m, mobilat si utilat nou modern, tv smart 126 cm, masina de spalat vase, masina de spalat rufe cu uscator, centrala termica proprie, ac, beneficiind de avantajele unui bloc nou, exclus animale de companie **500 €;** ☎0722.614.867

189. **Obor,** Colentina, Doamna Ghica, parc, stradal dec., 55 mp, mobilat, utilat, 7/10, cf. 1, dec., 55 mp, bloc reabilitat termic, renovat, mobilat modern, utilat complet, liber, orientat pe Est, vedere/ scara stradala, g, f, p, isn, t, usa metalica, aer conditionat, calorifere si usi int. noi, contract la Anaf, avans 1+1. **400 €;** ☎0770.956.572

190. **Obor,** Colentina, Teiul Doamnei, Sectia 7 de Politie, semistradal dec., 55 mp, mobilat, utilat, 4/8, cf. 1, dec, 55mp, bloc 1984, reabilitat termic, amenajat, mobilat, utilat complet, liber, zona linistita, gresie, faianta, parchet, termopan, usa metalica, aer conditionat, usi interioare noi, contorizat, contract la Anaf, avans 1+1, agentie. **400 €;** ☎0724.336.834

191. **Obor,** Colentina, Teiul Doamnei, Sectia 7 de Politie, semistradal dec., 55 mp, mobilat, utilat, 4/8, cf. 1, dec., 55 mp, bloc 1984, reabilitat termic, amenajat, mobilat, utilat complet, liber, zona linistita, gresie, faianta, parchet, termopan, usa metalica, aer conditionat, usi interioare noi, contorizat, contract la Anaf, avans 1+1, agentie. **400 €;** ☎0724.336.834

192. **One** 2022 Herastrau Towers, 2 camere 86mp Centrala, AC, Loc Parcare Subteran dec., 86 mp, mobilat, utilat, One Herastrau Towers 2022, Paza 24/24, Aviatiei, Aurel Vlaicu, 2 camere 86 mp, Terasa, a 3-a camera Dressing, Centrala Proprie, 2 AC, Masina Spalat Vase, Masina Spalat Rufe Uscator, TV, Mobilat Lemn Masiv, Utilat Smeg, et 4/11, Loc Parcare Subteran **1.200 €;** ☎0727.321.447 andreirosu23@gmail.com

193. **One** Herastrau Park 2020, Cartier Francez, 2 camere 66mp, Centrala, AC dec., 66 mp, mobilat, utilat, One Herastrau Park 2020 Paza 24/24, Francez, Primaverii, Aviatiei, 2 camere 66 mp cu Terasa, Centrala, 2 AC, Masina Spalat Vase, Uscator, TV Smart, Mobilat, Utilat nou, et 5/11, str Nicolae Caramfil 12, Cartier Francez, Piscina, Optional Parcare 150e **1.000 €;** ☎0727.321.447 andreirosu23@gmail.com

194. **One** Timpuri Noi 2024, Prima Inchiriere, 2 Camere 70mp, Centrala, Negociabil dec., 70 mp, mobilat, utilat, One Timpuri Noi 2024, Nerva Traian, paza 24/24, Prima Inchiriere 2 Camere 70 mp, Terasa, Centrala Proprie Incalzire Pardoseala, 2 AC, Masina Spalat Vase, multiple spatii depozitare incastrate, TV, Mobilat Utilat Nou Nefolosit 2024, et 6/11 Negociabil **849 €;** ☎0727.321.447 andreirosu23@gmail.com

195. **One** Verdi Park 2023 Floreasca, 2 camere 60 mp Lux, Centrala, 2 AC, Parcare dec., 60 mp, mobilat, utilat, One Verdi Park 2023 Floreasca, Paza 24/24. Lux 2 camere 60 mp, Terasa, a 3 -a camera mica Dressing, Centrala Proprie Incalzire in Pardoseala, 2 AC, Masina Spalat Vase, Masina Spalat Rufe cu Uscator, TV Smart, Mobilat Utilat 2023, et 2/20, Loc Parcare **1.100 €;** ☎0727.321.447 andreirosu23@gmail.com

196. **One** Verdi Park 2023 Floreasca, 2 camere 67mp Centrala, AC, Parcare Subteran dec., 67 mp, mobilat, utilat, One Verdi Park 2023 Floreasca, Paza 24/24. Lux 2 camere 67 mp Centrala Proprie Incalzire Pardoseala, Aer Conditionat peste tot, Masina Spalat Vase, Masina Spalat Rufe Uscator, Mobilat Utilat Complet 2023, 3 dressinguri, et 11/20, Loc Parcare Subteran **1.300 €;** ☎0727.321.447 andreirosu23@gmail.com

197. **Oraselul** Copiilor dec., 65 mp, mobilat, utilat, Particular inchiriez apartament 2 camere dec., et. 2/4, langa metrou Brancoveanu, Oraselul Copiilor, mobilat modern, ac, tv, centrala proprie, cuptor, frigider, plita electrica, jaluzele electrice, total contorizat, bloc nou 2015. Loc de parcare inclus in pret. **600 €;** ☎0722.205.268/ 0721.239.657 universalgapo@yahoo.com

198. **Otopeni** dec., 75 mp, mobilat, utilat, Apartament 2 camere Lux, situat in complexul Ambasad'Or Home, investitie 100 % romaneasca, Decomandat Premium, incalzire in pardoseala, camere patratoase, usi Pinum. **550 €;** ☎0734.442.219 zavoianu.lucian@gmail.com

199. **Otopeni** dec., 85 mp, mobilat, utilat, Apartament 2 camere Lux, situat in complexul Ambasad'Or Home, investitie 100 % romaneasca, Decomandat Premium, incalzire in pardoseala, camere patratoase, usi Pinum. **650 €;** ☎0734.442.219 zavoianu.lucian@gmail.com

200. **Otopeni,** piata, centrala termica proprie, lux, dec., 62 mp, mobilat, utilat, P/4, cf. 1 sporit, dec., 62 mp, bloc nou, 2 gr. sanitare, mobilat modern, utilat complet, liber, lux, la cheie, are instalatie de ventilatie cu recuperare de caldura, deosebit, gresie, faianta, parchet, termopan, usa metalica, aer conditionat, contract la Anaf, avans 1+1, **3.500 L;** ☎0724.336.834

201. **Panduri,** dec., 70 mp, mobilat, utilat, str. Ion Urdareanu, ofer spre inchiriere apartament compus din 2 camere, dec., avand o suprafata de 70 mp.Apartamentul este situat la etajul 3 din P + 8. **650 €;** ☎0731.602.907/ 0755.680.215 ionut.imobiliare2011@gmail.com

202. **Pantelimon** nemobilat, neutilat, Pantelimon spital, bloc reabilitat, nemobilat, neutilat, termen lung. **199 €;** ☎0721.999.550/ 0720.415.511

203. **Pantelimon,** semidec., 65 mp, mobilat, utilat, Pantelimon, Mega Mall, Complex Citta Residential Park, imobil 2020, mobilat modern, utilat complet, aer conditionat, centrala proprie, optional loc parcare, adiacent Chisinau, Arena Nationala, Piata Delfinului **550 €;** ☎0723.515.199 oli_daniel@yahoo.com

204. **Pantelimon,** Mega Mall, Piata Delfinului, [mobilier], [utilare], cf. 1, semidec. mobilata, utilata, renovata complet la cheie, prima inchiriere, disponibila imediat, vecinatati: Chisinau, National Arena, Diham, Basarabia, Iancului ☎074140993

205. **Parcul** Carol, Fabrica de Chibrituri, dec., 50 mp, mobilat, utilat, Apartament de 2 camere, etaj 9/P+12, imobil din 2024, 47 mp+ 1 balcon de 3 mp, baie, dispune de finisaje de exceptie, aer conditionat, centrala termica, mobilat si utilat complet, totul nou, usa metalica, lift. **650 €;** ☎0724.299.311 mariuseurobest@gmail.com

206. **Parcul** Carol, Unirii, mobilat, utilat, semidec., mobilat, utilat, Inchiriez apartament 2 camere mobilat utilat, Parc Carol, str. Lamaitei 39, imobil nou 2022, etaj 2/2, 500 euro/luna + utilitati **499 €;** ☎0744.706.178 cazacu_dan@yahoo.com

207. **Parcul** Tineretului 2024, Lux 2 camere 75mp Centrala Proprie AC dec., 75 mp, mobilat, utilat, Cum ar fi sa locuiesti exact in Parcul Tineretului in Complex Rezidential 2024 ? Tineretului Park Residence la 5 minute Metrou Constantin Brancoveanu, Lux 2 Camere 75mp, Centrala Proprie Incalzire Pardoseala, AC, Contract ANAF, Parcare 70euro/luna **700 €;** ☎0727.321.447 andreirosu23@gmail.com

208. **Parcul** Tineretului | Apartament 2 camere | dec. | 50mp | B9001 semidec., 50 mp, mobilat, utilat, **700 €;** ☎0740.100.802 sahin@pyfrealestate.ro

209. **Particular,** penthouse deosebit, 88 mp din care 48 mpu, 4/4, bloc.exclusivist, 2023, Mega Image dec., 88 mp, mobilat partial, utilat, **530 €;** ☎0721.250.142 office@premiumadvisors.ro

210. **Piata** Big Berceni semidec., 50 mp, mobilat, utilat, apartament cu doua camere nou renovat, etajul 8 din 9, zona piata Big Berceni, zona linistita **420 €;** ☎0733.110.929 asigurcom@yahoo.com

211. **Piata** Dorobanti, semidec., mobilat, utilat, 2 camere, 2/3, plus mansarda, centrala, **500 €;** ☎0747.953.488/ 0763.070.130

212. **Piata** Gorjului dec., 56 mp, mobilat, utilat, Proprietar inchiriez ap dec., renovat total, mobilat si utilat, apartamentul are electrocasnice noi: aragaz, cuptor Bosch, frigider, hota, masina de spalat, 2 ac, televizior, baia este renovata si utilata. Disponibilitate pentru inchiriere imediata, are loc de parcare. **500 €;** ☎0762.730.421 mirontatiana75@yahoo.com

213. **Piata** Iancului, str. Avrig, 2 cam., et. 6/10, semidec., 52 mp 1980 semidec., 52 mp, mobilat, utilat, se afla pe str. Avrig, aproape de intersectia dintre str. Avrig si str. Ritmului, cf. 1, semidec., 52 mp, etaj 6/10, an constr 1980, izolat termic, termopane, gresie, faianta, parchet, aer conditionat, mobila, usa metalica, frigider, masina de spalat, aspirator, internet Wi-Fi, TV, apometre si repartitoare, zona linistita, nestradal, vedere in spatele blocului, disponibil imediat **460 €;** ☎0745.342.333 ionmoise72@yahoo.com

214. **Piata** Muncii, dec., 61 mp, mobilat, utilat, metrou, bloc 1990, etaj 7/8, dec., liber, mobilat, utilat, pret/luna, **580 €;** ☎0723.587.295

215. **Piata** Muncii, Matei Basarab, dec., 60 mp, nemobilat, neutilat, Calarasi, Matei Basarab oferim spre inchiriere apartament 2 camere, cf. 1, dec., nemobilat, parter/8. Gresie, faianta, parchet, termopan. Se preteaza pt. inchiriat atat firma cat si locuit, **450 €;** ☎0722.542.692/ 0761.532.117 aurelia_iba@yahoo.com

216. **Piata** Romana, semidec., 55 mp, mobilat, utilat, Piata Romana, Calea Victoriei, bloc reabilitat termic, mobilat modern, utilat complet, aer conditionat, adiacent Universitate, Sala Palatului, Cismigiu, Piata Amzei **450 €;** ☎0721.319.78.04/ 0723.515.199 oli_daniel@yahoo.com

217. **Piata Romana, Bd. Magheru, stradal, semidec., 55 mp, mobilat, utilat, 2 camere confort 1 semidec., mobilat modern, etaj 3/10, frigider, aragaz, masina de spalat, gresie, faianta, parchet, termopan, 500 €; ☎+40761532117 lacramioara_munteanu@yahoo.com**

218. **Piata** Romana, Ultracentral 60 mp, mobilat, inchiriez apartam. ideal firma, centrala termica, renovat, et. 1, loc parcare in curte, **1.400 €;** ☎0785.455.188

219. **Piata** Rosetti, Unirii, Magheru, Universitate, ultracentral, dec., 50 mp, mobilat, utilat, proprietar ofer ap. 2 cam. ultracentral km 0, Piata Rosetti, Universitate, Facultatea de Arhitectura, Intercontinental, Magheru, nou renovat, full mobilat si utilat, centrala proprie. **550 €;** ☎0723.279.373

220. **Piata** Unirii, Corneliu Coposu, semidec., 65 mp, mobilat, utilat, Calea Calarasi, 5-6 min. metrou Piata Unirii, apartament modest, centrala termica, se accepta cu animale de companie, avans 1+1, Comision Agentie 50%, vecinatati: Biserica Sf Mina,Traian, Mircea Voda, **400 €;** ☎0758.074.444 valigeorgescu88@gmail.com

221. **Piata** Universitatii, dec., 65 mp, mobilat, utilat, apartament exceptional plasat chiar in centrul Bucurestiului, acces la orice, zona iluminat si sigura, bloc excelent, eficient termic cu central proprie, parcul Cismigiu la 5 minute, Calea Victoriei la doi pasi, metrou si transport public terestru **750 €;** ☎0752.980.072

222. **Piata** Victoriei - Dr. Felix semidec., 46 mp, nemobilat, utilat, 2 camere, Piata Victoriei - Dr. Felix, aproape de metrou, nemobilat, utilat, contorizat, temopan, usa metalica, 9/10, semidec., bloc reabilitat, monitorizat **330 €;** ☎0743.060.805

223. **Piata Victoriei, Ion Mihalache, Turda stradal, semidec., 54 mp, mobilat, utilat, 2 camere confort 1 semidec., mobilat, etaj 9/10, frigider, aragaz, masina de spalat, gresie, faianta, parchet, termopan, 400 €; ☎0761.532.117 lacramioara_munteanu@yahoo.com**

224. **Pipera** Apartament 2 camere, superb-prima inchiriere !!!! dec., 65 mp, **750 €;** ☎031.005.07.84 sales@ivoryresidence.ro

225. **Pipera** Iancu Nicolae Matei Basarab Optional parcare semidec., 80 mp, mobilat, utilat, Diamond Residence Pipera, ap. 2 cam, 80 mp utili, et.4 f spatios, loc parcare subteran (optional 70 euro in plus), piscina privata, paza, complet utilat, electrocasnice noi, balcon la padure, incalzire in pardoseala, ac. Poze https://drive.google.com/drive/u/2/folders/1ERoGzvk_lfhVkw95Fwfcvf3PyGyrSFis **550 €;** ☎0724.717.772

226. **Pipera** padure, Lidl, Iancu Nicolae, prima inchiriere semidec., 75 mp, mobilat, utilat, apartament deosebit, prima inchiriere, 75 mp, etaj 1/3 cu lift, 2 terase, langa padure, strada linistita fara trafic, zona living si dining cu iesire pe terasa, mobilat, utilat, loc parcare, **800 €;** ☎0751.053.625/ 0751.053.622 office@songinvest.ro

227. **Pipera,** apartament 2 camere, prima inchiriere totul nou+ loc de parcare inclus. dec., 61 mp, **650 €;** ☎031.005.07.84 sales@ivoryresidence.ro

228. **Pipera,** Cosmopolis, apartament 2 camere, semidec., 57 mp, mobilat, utilat, semidec., an constructie 2019, et. 6/6, supr. 57 mp + doua terase 20 mp, gresie, faianta, termopan, aer conditionat, centrala termica, masina de spalat vase, usa metalica, parchet, mobilat, utilat. **500 €;** ☎0733.648.747 smfastimob@gmail.com

229. **Pipera,** Ivory Residence, rond OMV semidec., 83 mp, mobilat, utilat, apartament de 2 camere foarte spatios, 80 mp, 2 locuri de parcare, boxa, vedere libera, complet mobilat si utilat, finisaje de lux, la prima inchiriere, centrala proprie, incalzire prin pardoseala, 2 AC, orientat sud-est, spatii verzi intre blocuri. **760 €;** ☎0730.252.252 contact@amaliatudor.ro

230. **Pipera,** Onix Residence, dec., 57 mp, mobilat, utilat, 8/11, mobilat si utilat complet, parcare subterana, 2 bai, balcon. **650 €;** ☎0722.522.622 Danabedrule@gmail.com

231. **Plaza** Mall | Apartament 2 camere | 48mp | semidec. | B9028 semidec., 48 mp, mobilat, utilat, **400 €;** ☎0740.100.802 robert@pyfrealestate.ro

232. **Plaza** Mall | Apartament 2 camere | 50mp | dec. | B8933 dec., 50 mp, mobilat, utilat, **700 €;** ☎0740.100.802 robert@pyfrealestate.ro

233. **Plaza** Mall | Apartament 2 camere | 54mp | dec. | B8915 dec., 54 mp, mobilat, utilat, **500 €;** ☎0740.100.802 robert@pyfrealestate.ro

234. **Politehnica,** AFI Cotroceni, semidec., 55 mp, mobilat, utilat, Drumul Taberei 3/4, semidec., mobilat, utilat, foarte curat, zona verde linistita aproprie metrou, 350 euro liber 26 decembrie **350 €;** ☎0723.962.905 imobiliare05@gmail.com

235. **Popesti** Leordeni - Metrou Dimitrie Leonida semidec., 42 mp, mobilat, utilat, apartament 2 camere, tip studio, 42 mp, etaj 2, 2016, balcon, mobilat, utilat, stare buna, centrala termica, zona linistita, acces rapid metrou Dimitrie Leonida si zona comerciala, avans+garantie, comision 50%. **399 €;** ☎0747.069.035 adrian83.tudor@gmail.com

236. **Popesti** Leordeni Confort City, dec., 64 mp, mobilat, utilat, Ap. 2 camere, 64 mp utili, etaj 2/10, balcon inchis, mobilat si utilat modern, centrala termica proprie si loc de parcare vizibil din ap. Nu se accepta fumatori si animale. **1.850 L;** ☎0727.766.739

237. **Popesti** Leordeni, metrou Dimitrie Leonida 42 mp, mobilat, utilat, Liber din 10.01.2025, apartament 2 camere, tip studio, 42 mp, etaj 2, 2016, balcon, mobilat, utilat, stare buna, centrala termica, ac, zona linistita, acces metrou Dimitrie Leonida, liber, avans+garantie, contract Anaf. comision 50%. **400 €;** ☎0747.069.035 adrian83.tudor@gmail.com

238. **Popesti** Leordeni, Metrou Dimitrie Leonida, dec., 42 mp, mobilat, utilat, apartament 2 camere, 42 mp, etaj 2, 2016, balcon, mobilat, utilat, stare buna, centrala termica, ac, zona linistita, acces metrou Dimitrie Leonida, liber, avans+garantie, comision 50%. Disponibil din 10.01.2025, **400 €;** ☎0747.069.035

239. **Popesti Leordeni, str. Leordeni, dec., 54 mp, mobilat partial, utilat, 2 camere confort 1 dec., semimobilat, etaj 1/3, frigider, aragaz, masina de spalat, gresie, faianta, parchet, termopan, bloc 2020, centrala proprie, loc de parcare, 300 €; ☎0761.532.117 lacramioara_munteanu@yahoo.com**

240. **Popesti-Leordeni,** metrou Berceni, Biruintei, 3 Camere, Loc de parcare 86 mp, mobilat, utilat, **680 €;** ☎0730.888.285 ciprian.necea@zonadesud.ro

241. **Popesti-Leordeni,** nou in piata, sos. Oltenitei, langa Lidl, apartament 2 camere 50 mp, mobilat, utilat, **380 €;** ☎0737.500.384 zina.epure@zonadesud.ro

242. **Preciziei** urgent ! Firma inchiriem apartament 2/3 camere in sector 6 60 mp, mobilat partial, utilat partial, Firma serioasa, cautam apartament cu 2 sau 3 camere de inchiriat in Bucuresti, Sector 6, pt. 6 persoane, cetateni straini, care lucreaza pentru firma. Bugetul este de 450-500 euro pe luna. **500 €;** ☎0746.424.573 jattarobert27@gmail.com

243. **Prelungirea** Ghencea 266A dec., 56 mp, mobilat, utilat, Ocazie, Prelungirea Ghencea nr 266 A, bloc 2014, et 4/5, 55 mp, centrala proprie,dec., mobilat si utilat, urgent, **330 €;** ☎0722.519.460 despina.enache@yahoo.com

244. **Prelungirea** Ghencea 266A dec., 58 mp, mobilat, utilat, Ocazie, va prezentam un apartament in Prelungirea Ghencea nr 266A, bloc 2014, et 4/5, dec., mobilat si utilat, centrala proprie, posibilitate loc de parcare, acte, liber, urgent **330 €;** ☎0722.519.460 despina.enache@yahoo.com

245. **Prelungirea** Ghencea, apartament cu 2 camere, dec., prima inchiriere, loc parcare, piscina. dec., 53 mp, mobilat, utilat, **450 €;** ☎0722.382.832 contact@erikachica.ro

246. **Prelungirea** Ghencea, inchiriere apartamente 2 camere. dec., 72 mp, mobilat, utilat, **400 €;** ☎0720.592.299 flandaservimpex2@yahoo.com

247. **Rahova** dec., 60 mp, mobilat, utilat, Salaj, P/4, bloc nou, 60 mp, dec., ct, loc parcare, mobilat complet, liber, modern, primul chirias se poate viziona oricand **499 €;** ☎0753.075.109

248. **Rahova,** 2 camere, dec., 53 mp, etaj 8/8 dec., 53 mp, mobilat, utilat, **400 €;** ☎0761.600.300 office@1estate.ro

249. **Rahova,** Modoran Ene, dec., 54 mp, mobilat, utilat, Proprietar ofer spre inchiriere ap. 2 cam., conf. 1 dec., et. 1/8, apartamentul este renovat recent, centrala proprie,sector 5 **350 €;** ☎0767.901.960 tcristinafelicia@yahoo.com

250. **Rahova,** Piata Rahova cu contract ANAF inclus dec., mobilat, utilat, ofer spre inchiriere ap. 2 camere mobilat modern, utilat complet, renovat recent, liber imediat, **400 €;** ☎0751.427.385

251. **Resita,** ap.2 camere,liber, propietar, tel. 0725066686 semidec., 38 mp, mobilat, utilat, Berceni, Piata Resita, ap.2 camere, liber, **1.600 L;** ☎0725.066.686 lesperance_music@yahoo.com

252. **Rin** Grand: apartament elegant 2 camere - proprietar dec., 50 mp, mobilat, utilat, Apartament 2 camere, complet mobilat, in complexul Rin Grand cu spa si piscina. Apartamentul dispune de aer conditionat central si bucatarie utilata. Ideal pentru cuplu sau inchiriere Airbnb/Booking. **450 €;** ☎0752.972.883 galnet533@gmail.com

253. **Romana** inchiriere apartament 2 camere, vila dec., 45 mp, mobilat partial, utilat, **600 €;** ☎0747.607.626 despescu.claudia@gmail.com

254. **Salaj,** 15 min. Piata Unirii, semidec., 55 mp, mobilat, utilat, apartament 2 camere sos. Salaj, etaj 3/4, constructie 2022, cu centrala gaze, **350 €;** ☎0732.592.007 florentinaimob2@gmail.com

255. **Sector** 4, mobilat, utilat, ofer apartam. cu 2 camere, g, f, termopan. ☎0723.572.760

256. **Sectorul** 1, B-dul Ion Mihalache 337 semidec., 60 mp, mobilat, utilat, Inchiriez apartament 2 camere mobilat, situat in Bucuresti, sectorul 1, B-dul Ion Mihalache nr 337, et 5 din 8, la 5 minute de mers pe jos de statia de metrou 1 Mai si 3 minute de statia de tramvai. Se afla intr-o zona foarte linistita, apartamentul avand suprafata utila de 60 mp.Pretul chiriei este de 450 euro. Se achita o luna de chirie avans, plus una de garantie. ☎0724.533.192 alinadobre.igi@yahoo.com

257. **Smardan,** Centrul Vechi, Unirii semidec., 80 mp, mobilat partial, utilat partial, inchiriez apartament de 2 camere situat pe str. Smardan din Centrul Vechi, Bucuresti. Apartamentul este partial mobilat si utilat, se percep 3 luni la inchiriere, pret negociabil la 24 luni. **500 €;** ☎0723.323.123

258. **Stefan** cel Mare, stradal, Viitorului, 5 minute metrou Obor semidec., 55 mp, mobilat, utilat, 10 minute Piata Obor/ Parcul Circului, etaj 5/8, cf. 1 semidec., 55 mp, bloc 1982 reabilitat termic, pe mijloc, vedere spate, orientare sud, imb., g, f, p, termopan, um, mobilat, utilat, av 1+1, liber **380 €;** ☎0737.435.628/ 021.380.28.14 caraimanimobiliare@yahoo.com

259. **Tei** Ap 2 cam, deosebit, la etajul 6/10 in zona Tei semidec., 54 mp, **530 €;** ☎0733.773.030 contactbrasadas@gmail.com

260. **Tei,** Colentina, Facultatea de Constructii dec., 50 mp, mobilat, utilat, Proprietar inchiriez apartament 2 camere in Tei. Decomandat, renovat nov 24, 8/8, '96, anvelopat, 50 mp, balcon. Mobilat, utilat. Masina de spalat, aragaz, TV, frigider, 2 AC. RATB 5 min, M 15 min. Facultate Constructii 10 min. Contract min 1 an- Fara agentii- Pisica acceptata, mentiune in contract si 20EUR majorare chirie. In timpul zilei, doar mesaje Whatsapp **450 €;** ☎0750.438.680 elena.zloteanu@gmail.com

261. **Teiul** Doamnei, Litovoi Voievod, semidec., 40 mp, mobilat partial, utilat, casa 2 camere, Teiul Doamnei, strada Litovoi Voievod, curte comuna, intrare separat (un apartament doua camere), aproape de mijloacele de transport, semimob., liber, **350 €;** ☎0765.404.303

262. **Timpuri** Noi Apartament 2 camere inchiriere semidec., 42 mp, nemobilat, neutilat, **460 €;** ☎0723.307.312 dumitrescu@cmdumitrescu.ro

263. **Timpuri** Noi, langa Facultati, apartament 2 camere dec., 56 mp, mobilat, utilat, et. 2 din 4, dec., mobilat modern si nou, bucataria open - space (mobilata si utilata complet), 2 x ac, frigider nou, metrou la 4-5 min. de mers pe jos **470 €;** ☎0722.792.856 office_imobiliar@yahoo.ro

264. **Timpuri-Noi,** 5 minute fata de metrou si 15 minute de Parcul Carol nemobilat, neutilat, imobil nou,etajul 5/6, an 2023,nemobilat,centrala proprie,incalzire in pardoseala,2 Ac-uri si o terasa generoasa cu vedere libera.Se doreste inchiriere pe termen lung. Pretabil pentru firma, dar si locuinta .Beneficiaza de loc de parcare subteran (nu este inclus in pret). **650 €;** ☎0723.574.247

265. **Tineretului** /Timpuri Noi dec., 55 mp, mobilat, utilat, Inchiriere apartament 2 doua camere dec. - Bdul Tineretului - stradal - vedere spate - renovat - mobilat si utilat - loc parcare - merita vazut - primul chirias !!! **520 €;** ☎0722.783.630 elena@pikaso.ro

266. **Tineretului** Park 2024 Tot Nou 2 camere 65 mp Centrala Proprie, AC, ctr Anaf dec., 65 mp, mobilat, utilat, Cum ar fi sa locuiesti exact in Parcul Tineretului Complex Rezidential 2024 ? Tineretului Park Residence, la 5 minute Metrou Constantin Brancoveanu, 2 Camere 65 mp, Centrala Proprie Incalzire Pardoseala, AC, et 4/11,Ctr ANAF, Parcare Subteran 70 euro **650 €;** ☎0727.321.447 andreirosu23@gmail.com

267. **Tineretului,** dec., 60 mp, mobilat, utilat, Carol City Park, imobil 2016, renovat recent, mobilat modern, utilat complet, aer conditionat, centrala proprie, adiacent Cantemir, Gheorghe Sincai, Unirii, Timpuri Noi, 5 min. metrou Tineretului **600 €;** ☎021.319.78.04/ 0723.515.199 oli_daniel@yahoo.com

268. **Tineretului,** dec., 54 mp, mobilat, utilat, scoala Fullimobiliare oferta apartament dec. etaj 4/8 mobilat, utilat, renovat, termopan, masina spalat, aer conditionat, liber, langa piata, scoala, metrou, parc **550 €;** ☎0722.217.638 viofull@yahoo.com

269. **Tineretului,** semidec., 60 mp, mobilat, utilat, Timpuri Noi, mobilat modern, utilat complet, aer conditionat, adiacent Parc Tineretului, Splaiul Unirii, Gheorghe Sincai, Calea Vacaresti, 10 minute metrou Timpuri Noi sau metrou Tineretului **550 €;** ☎021.319.78.04/ 0723.515.199 oli_daniel@yahoo.com

270. **Tineretului,** dec., 60 mp, mobilat, utilat, Tineretului, Gheorghe Sincai, renovat recent, mobilat modern, aer conditionat, adiacent Piata Norilor, Timpuri Noi, Calea Vacaresti, 5 minute metrou Tineretului **480 €;** ☎021.319.78.04/ 0723.515.199 oli_daniel@yahoo.com

271. **Tineretului,** dec., 55 mp, mobilat, utilat, Tineretului, Gheorghe Sincai, renovat recent, mobilat modern, aer conditionat, loc parcare, centrala proprie, adiacent Piata Norilor, Timpuri Noi, Calea Vacaresti, 10 minute metrou Tineretului **450 €;** ☎0723.515.199 oli_daniel@yahoo.com

272. **Tineretului,** semidec., 60 mp, mobilat, utilat, Tineretului, Timpuri Noi, mobilat modern, utilat complet, pozitie deosebita, loc parcare, adiacent Piata Norilor, Gheorghe Sincai, Calea Vacaresti, 10 minute Metrou Timpuri Noi **380 €;** ☎021.319.78.04/ 0723.515.199 oli_daniel@yahoo.com

273. **Tineretului,** Cantemir dec., 51 mp, mobilat, utilat, 2 cam dec.e,etaj 7/7+ tehnic, bloc reabilitatmobilat si utilat integralvedere rasarit, liniste,liber, termen lung.Comision 50% din chiria primei luni.Metrou Tineretului 3 min.Metrou Unirii 7 min. **499 €;** ☎0722.321.021 dragan.georgeta@regalservice.ro

274. **Tineretului,** Piscului, parc, metrou dec., 56 mp, mobilat, utilat, 2 camere, dec., mobilat si utilat complet, aragaz, frigider, masina de spalat, 2 x ac, lcd, 2 paturi, 2 minute parc, apropiere metrou, proprietar serios, negociabil, acces facil Unirii, Universitate, Romana, Victoriei **465 €;** ☎0732.413.403

275. **Tineretului,** str. Candiano Popescu semidec., 65 mp, mobilat, utilat, Inchiriere apartament 2 camere Tineretului, parcul Carol, 65 mp, bloc 2017, premium, loc de parcare **600 €;** ☎0729.332.360 lucian.pascu@yahoo.com

276. **Titan** Aleea Giurgeni sectia 13 Politie inchirieri 2 cam.dec., etaj 3/4, mobilat modern, utilat, imobil reabilitat,echipat cu lenjerie noua, vesela noua, loc parcare platit ! Zona verde ,liber ! Zona Titan- Aleea Giurgeni, (sectia 13) **400 €;** ☎0722.414.299

277. **Titan** | Apartament 2 camere | semidec. | 50mp | B9061 semidec., 50 mp, mobilat, utilat, **500 €;** ☎0740.100.802 sahin@pyfrealestate.ro

278. **Titan,** dec., 60 mp, mobilat, utilat, Auchan, dec. cf. 1, parter inalt, p+10, 65 mp, 2 balcoane, centrala termica proprie, mobilat si utilat nou, posibilitate loc de parcare, liber. **490 €;** ☎0733.483.494

279. **Titan,** dec., 58 mp, mobilat, utilat, Titan, Basarabia, imobil 2022, Complex Hercesa, mobilat modern, utilat complet, aer conditionat, centrala proprie, loc parcare, adiacent Lucretiu Patrascanu, Mc Donalds Morarilor, 10 minute metrou Costin Georgian **620 €;** ☎021.319.78.04/ 0723.515.199 oli_daniel@yahoo.com

280. **Titan,**

Imobiliare închirieri 3 CAMERE

35. **Drumul** Taberei, mobilat, utilat, bloc stradal, Parter/4, gresie, faianta, parchet, termopan, usa metalica, mobilat, utilat complet, liber, acces rapid supermarket, STB, **400 €;** ☎0769.179.338 avantageimobiliare@gmail.com

36. **Drumul** Taberei, dec., 70 mp, mobilat partial, utilat, Direct proprietar, inchiriez apartament 3 camere, recent renovat, et 1, colt cu Bd Timisoara, pe str Romanacierilor, la 5 min de mers pe jos de metrou Romanacierilor. Potrivit pentru spatiu birouri. **500 €;** ☎0744.494.103 irinaopreanet@yahoo.com

37. **Drumul** Taberei, ANL Brancusi, dec., 100 mp, mobilat, utilat, ANL Brancusi,etajul 3/4, dec.,2 grupuri sanitare, 2 balcoane din care unul inchis in termopan, mobilat si utilat complet, prima inchiriere dupa renovare, bucatarie mare,aer conditionat,centrala de bloc, loc de parcare ADP,contract Anaf. **550 €;** ☎0765.348.367

38. **Drumul** Taberei, bd. 1 Mai, 3 camere, dec., mobilat si utilat dec., 72 mp, mobilat, utilat, 3 camere, dec., confort 1, et. 1/8, an 1982, 72 mp, baie cu geam, masina de splat vase, 2 x aer conditionat, 2 x tv, cuptor microunde, 450 euro/ luna, 1 luna avans + 1 luna garantie, liber, mutare imediat. **450 €;** ☎0754.461.931

39. **Drumul** Taberei, bd. 1 Mai, Favorit, dec., 67 mp, mobilat, utilat partial, dec., etaj 2, 2 grupuri sanitare, mobilat, utilat clasic, fara imbunatatiri. Termen lung 1+1 garantie **300 €;** ☎0730.125.007 dana.becheres-cu@gmail.com

40. **Drumul** Taberei, Chilia Veche, 2/4, Bloc anvelopat semidec., 62.00 mp, mobilat, utilat, **400 €;** ☎0723.325.257 contact@mihaelaanton.ro

41. **Drumul** Taberei, Favorit dec., 62 mp, mobilat, utilat, Inchiriez apartament cu 3 camere semidec. in zona Drumul Taberei, la statia de metrou Favorit, recent renovat, prima inchiriere, suprafata 62 mp, mobilat si utilat complet, etaj 9/10, an 1971 (fara risc seismic), 2 ascensoare, pret negociabil. **499 €;** ☎0724.597.950 sapphiresmartinvestagency@gmail.com

42. **Drumul** Taberei, Kaufland, apartament 3 camere. dec., 63 mp, **480 €;** ☎0767.692.900 homnestimobiliare@gmail.com

43. **Drumul** Taberei, langa Afi, semidec., 75 mp, mobilat, utilat, et. 7/10, apartament pozitionat chiar langa Afi Palace, nou renovat, proaspat zugravit, paturi matrimoniale, canapea extensibila, dressinguri, 2 balcoane, contract ANAF inclus, 3-5 min. metrou, liber, **600 €;** ☎0786.325.404

44. **Drumul** Taberei, metrou Favorit, Afi Cotroceni, 65 mp, renovat, realitat semidec., 65 mp, mobilat, utilat, cf. 1, semidec., et. 9/10, ac-tie 1970, 2 lifturi, renovat, reabilitat termic - g, f, p, t, ac, usa metalica, mobilat si utilat, acces facil la mijloace de transport in comun, L. Moisil, contract Anaf **500 €;** ☎0775.621.367 confortmc81@gmail.com

45. **Drumul** Taberei, stradal, 1 minut M. Romanacierilor, renovat acum, totul nou! dec., 72 mp, mobilat, utilat, prima inchiriere, cf. 1, 72 mp, et. 6/10, sd., renovat total, mobilat si utilat nou; cautam chiriasi responsabili, fara animale de companie, agentie, **680 €;** ☎0775.237.139

46. **Drumul** Taberei- Metrou Tudor Vladimirescu semidec., mobilat, utilat, Compozitorilor, etaj 1/4, suprafata 65 mp, semidec, la 100 metri de Metrou Tudor Vladimirescu, spatios, mobilat/utilat complet,bloc linistit, scara curata, acces bun,an 1978,liber din 1 Decembrie, pret/luna, serioziatate; **550 €;** ☎0721.662.943 f.bunescu@yahoo.com

47. **Elena** Cuza, langa Unirii, dec., 110 mp, mobilat, utilat, proprietar inchiriez, 3 camere parter, 2 bai, mobila noua, 110 mp, constructie 2020 solida, centrala proprie, langa Unirii. Zona foarte linistita, apartamentul are si o curte interioara de 75 mp. Doresc inchiriere pe termen lung. Str. Elena Cuza **900 €;** ☎0734.156.376

48. **Favorit** | Apartament 3 camere | 75mp | dec. | B8967 dec., 75 mp, mobilat, utilat, **630 €;** ☎0740.100.802 robert@pyfrealestate.ro

49. **Gorjului** circular, 62 mp, mobilat, utilat, Apartament 3 camere, Gorjului, dec., 62 mp + balcon 10mp, etaj 10/11, renovat, mobilat nou, utilat, langa metrou si STB.Cautam familie sau cuplu. Contract Anaf, chirie 1+1. **600 €;** ☎0793.273.370 ionutburadaro@gmail.com

50. **Grivita,** Turda, apartament inchiriere cu loc parcare inclus dec., 75 mp, mobilat, utilat, Langa pasaj Grant, la 10 minute de metrou Grivita, apartament 3 camere inchiriere, etaj 9/10, dec., 75mp, 2 bai, balcon, renovat, curat, mobilat si utilat modern, complet, 2 aer cond, 2 tv, vedere frumoasa, neopturata, luminos, loc parcare **650 €;** ☎0733.044.670 unoimobiliare@yahoo.com

51. **Grivitei,** semidec., 60 mp, mobilat, utilat, mansarda/P+M, 3 camere, 2 dormitoare, baie, bucaraie, centrala termica proprie, curte comuna, intrare separata, **380 €;** ☎0720.663.399 siadconcept@gmail.com

52. **Iancului,** 2 minute de metrou, semistradal semidec., 67 mp, mobilat, utilat, 3/10,cf1, sdec,67mp, 1 grup sanitar, vedere mixta, bloc reabilitat termic, mobilat modern,utilatcomplet, liber, contorizat, geam la baie,g+f+p+t, usa metalica, 2 unitati de aer conditionat, zona linistita, contract la Anaf, avans 1+2, fara animale de companie. **369 €;** ☎0724.336.834

53. **Icoanei,** Romana, inchiriere apartament 3 camere, in vila, semidec., 86 mp, nemobilat, utilat partial, **800 €;** ☎0747.607.626 despescu.claudia@gmail.com

54. **Lac** Floreasca, Laguna 2014, Aviatiei, 3 camere 200 mp, 2 Bai, Locuit, Birou dec., 200 mp, mobilat, utilat, Lac Floreasca, Aviatiei, Aurel Vlaicu, Pipera, Laguna Residence 2014, paza 24/24. Apartament 3 camere 200 mp cu Terasa), 2 Bai (Cada, Cabina Dus), 2 dormitoare, Living Open Space, Terasa 90mp, 3 AC, Contorizat, Locuit sau Birou, Mobilat la Cerere. **1.200 €;** ☎0727.321.447 andreirosu23@gmail.com

55. **Lacul** Tei, Barbu Vacarescu, aproape Parcul Circului dec., 84 mp, mobilat, utilat, 15 min., metrou Stefan cel Mare, str. Opanez, 5 min. Kaufland, Scoala 28, etaj 1/4, cf. 1 sporit dec., 84mp, 2 bai, baie mare cu fereastra, 2 balcoane, vedere mixta, orientare E-V, bucatarie deschisa, mobilat, utilat, imb., g, f, p, termopan, um, liber, av 1+1 **550 €;** ☎0737.435.628/ 021.380.28.14

56. **Libertatii** /Casa Poporului dec., 75 mp, nemobilat, utilat, 3 cam. dec.e etaj 4/8, bloc 1990, nemobilat, utilat, liber **750 €;** ☎0770.810.694 agentie14@mauwis.ro

57. **Magheru,** Piata Romana, J. Michelet, 3 camere, etaj 2/P+3, mobilat/renovat circular, 80 mp, mobilat, utilat, Magheru/Piata Romana/Jules Michelet, Gala Imob va propune un ap. 3 camere, etaj 2/P+3, suprafata 70 mp, living si 2 dormitoare, mobilat complet, centrala proprie. In acest apartament va veti bucura de un decor modern, realizat recent. Pret 980 E. **980 €;** ☎0721.739.575

58. **Matasari,** Agricultori, mobilat partial, utilat, 3 camere baie, bucatarie, curte, **400 €;** ☎0747.953.488/ 0763.070.130

59. **Metrou** Mihai Bravu, 3 camere 2021, ANAF, centrala dec., 75 mp, mobilat, utilat, 1 minut Metrou Mihai Bravu, bloc 2021, Centrala Proprie, contract ANAF. Inchiriez apartament 3 camere 75 mp Decomandat, paza 24/24, et 3/11 lift. imbunatatiri, mobilat, utilat, modern. Gratis: Sala de Fitness, internet si cablu, spalatorie americana **650 €;** ☎0727.321.447 andreirosu23@gmail.com

60. **Metrou** Piata Unirii | Apartament 3 camere | semidec. | B9057 semidec., 70 mp, mobilat, utilat, **660 €;** ☎0740.100.802 sahin@pyfrealestate.ro

61. **Mihai** Bravu, inchiriem tot blocul, 100 m metrou, rezidential/birou, 0% comision. dec., 74 mp, mobilat partial, utilat, **700 €;** ☎0765.522.734 emil@imoneria.ro

62. **Mihai** Bravu, inchiriem tot blocul| 100 m Metrou, rezidential/birou, 0% comision. dec., 74 mp, mobilat partial, utilat, **700 €;** ☎0765.522.734 emil@imoneria.ro

63. **Militari** ,Lujerului, 1 min metrou semidec., 65 mp, mobilat, utilat, cf 1, semidec., etaj 3/10, stradal Iuliu Maniu, gresie, faianta, parchet, termopan,UM,AC, mobilat si utilat complet, liber, avans 1+1, Agentie **500 €;** ☎0799.557.197 badea_alice00@yahoo.com

64. **Militari** Gorjului metrou 3 camere moderne dec., 90 mp, mobilat, utilat, Va oferim un apartament spaios de 3 camere, confort 1/dec.,etaj 2 cu lift, bloc stradal la Bulevardul Principal. Mobilat modern i de calitate, utilat cu aragaz, frigider, tv plasma, masina de splat.Bucatarie foarte mare, balcon foarte mare. **450 €;** ☎0762.079.095/ 0725.691.900

65. **Militari,** Lujerului, semidec., 70 mp, mobilat, utilat, langa metrou, vedere mixta, mobilat si utilat nou, et. 4/8, reabilitat termic, fara probleme cu caldura, liber, termen lung **450 €;** ☎0723.118.758/ 0723.118.778 adrianaolteanu@ymail.com

66. **Militari,** Lujerului, Cora metrou 70 mp, mobilat, utilat, se inchiriaza apartament 3 camere, Militari, Lujerului, Cora, metrou Lujerului, etaj intermediar, 2 lifturi, renovat complet, bloc reabilitat termic, scara supravegheata video, mobilat si utilat modern, totul nou, loc de parcare, masina de spalat vase ☎0769.272.638

67. **Militari,** metrou, reabilitat, dec., 75 mp, mobilat, utilat, se inchiriaza apartament compus din 3 camere Militari, metrou 5 minute distanta, dec., etaj 1/10, suprafata 75 mp, 2 balcoane, reabilitat termic, scara curata, 1+1 garantie. Pret/ lunar, **2.000 L;** ☎0769.272.638

68. **Moghioros** Residence | Apartament 3 camere | 70mp | dec. | B8532 dec., 70 mp, mobilat, utilat, **550 €;** ☎0740.100.802 robert@pyfrealestate.ro

69. **Moghioros** Residence | Apartament 3 camere | 85mp | dec. | B8483 dec., 85 mp, mobilat, utilat, **850 €;** ☎0740.100.802 robert@pyfrealestate.ro

70. **Mosilor-** Armeneasca Inchiriere apartament 3 camere, bloc 1980 semidec., 75 mp, mobilat, utilat, **720 €;** ☎0747.607.626 despescu.claudia@gmail.com

71. **Nerva** Traian dec., 100 mp, mobilat, utilat, K-Imobiliare va propune spre inchiriere un apartament in bloc deosebit, renovat, mobilat, utilat, foarte aproape de Scoala nr. 81. Apartamentul este liber, loc de parcare, dormitorii al doilea se mobileaza la cerere. Centrala proprie. **740 €;** ☎0744.505.999 alexandru@k-imobiliare.ro

72. **Nicolae** Balcescu - Universitate inchiriez ap 3 camere dec., 80 mp, mobilat, utilat, Inchiriez apartament 3 camere in zona Universitate. Apartamentul este la etajul 7/10, are 80 mp, 2 balcoane, cu vedere spre bulevard. Imobilul este construit in anul 1936 dar consolidat si reabilitat. Mobilat, utilat - 1000 euro/luna, 2000 garantie **1.000 €;** ☎0770.437.630 mauwisioan77@gmail.com

73. **Obor** - Mosilor - Prima inchiriere semidec., 75 mp, mobilat, utilat, Inchiriere apartament cu 3 camere, vav de Magazinul Bucur Obor, in planul 2, vedere mixta, la 2 minute de metrou. Etaj 5/8, renovat, mobilat si utilat complet, deosebit, smart tv in fiecare camera. Prima inchiriere.Imobil reabilitat termic.Werent Real Estate **700 €;** ☎0742.462.372 office@werent.ro

74. **Obor,** Mosilor, Mihai Bravu vav Parc Obor, Primaria Sectorului 2 semidec., 76 mp, mobilat, utilat, 2 minute metrou, aproape piata Obor, Scoala 307, etaj 7/10, cf. 1 semidec. 76 mp. bloc 1984 reabilitat termic, 2 bai, mobilat, utilat, imb, g, f, p, termopan, um, liber, avans 1+1. Contract Anaf, **600 €;** ☎0737.435.628/ 021.380.28.14

75. **One** Herastrau Towers 2022 Aviatiei, 3 camere 90mp 2Bai Centrala Proprie, AC dec., 90 mp, mobilat, utilat, One Herastrau Towers 2022, Paza 24/24, Aviatiei, Metrou Aurel Vlaicu, 3 camere 90 mp cu Terasa 2 Bai, Centrala, Aer Conditionat peste tot, Masina Spalat Vase, Uscator, TV Smart, Mobilat, Utilat Nou, et 8/11, Caramfil 74, Optional Loc Parcare Subteran **1.900 €;** ☎0727.321.447 andreirosu23@gmail.com

76. **One** Mircea Eliade 2022 Floreasca, 3 camere 110 mp, 2 Bai, Centrala, Parcare dec., 110 mp, mobilat, utilat, One Mircea Eliade 2022 Primaverii Floreasca, Paza 24/24. Lux 3 camere 110 mp cu Terasa, 2 Bai, 95 mp util, Centrala Proprie Incalzire Pardoseala, 4 AC, Uscator, Masina Spalat Vase, Mobilat (4 Dressinguri), Utilat 2023, Et 8/15, Loc Parcare Subteran. **2.300 €;** ☎0727.321.447 andreirosu23@gmail.com

77. **One** Mircea Eliade 2022 Floreasca, 3 camere 125 mp, 2 Bai, Centrala, Parcare dec., 125 mp, mobilat, utilat, One Mircea Eliade 2022, Primaverii, Floreasca, Paza 24/24. 3 camere 125 mp, 2 Bai, a 4-a camera Dressing, Living 30mp, Centrala Proprie Incalzire Pardoseala, 4 AC, Masina Spalat Vase, Uscator, Mobilat (4 Dressinguri) Utilat, et 7/15, Parcare Subteran **2.200 €;** ☎0727.321.447 andreirosu23@gmail.com

78. **One** Verdi Park 2023 Floreasca, 3 camere 118mp, 2 Bai, Centrala, Loc Parcare dec., 118 mp, mobilat, utilat, One Verdi Park 2023 Floreasca, Receptie Paza 24/24. Lux 2 camere 118 mp (Sotita), 2 Bai, Centrala Proprie Incalzire in Pardoseala, 4 AC, Masina Spalat Vase, Uscator, TV Smart, Mobilat (4 Dressinguri), Utilat Nou 2023, etaj 4/20, Loc Parcare Subteran. **2.000 €;** ☎0727.321.447 andreirosu23@gmail.com

79. **Otopeni** dec., 106 mp, mobilat, utilat, Apartament 3 camere Lux, situat in complexul Ambasad'Or Home, investitie 100 % romaneasca, Decomandat Premium, incalzire in pardoseala, camere patratoase, usi Pinum. **750 €;** ☎0734.442.219 zavoianu.lucian@gmail.com

80. **Ozana,** proprietar, mobilat, utilat, inchiriez apartament in bloc nou, prima inchiriere, mobilat si utilat complet, loc parcare inclus, curte cu acces securizat (bariera), supraveghere video, zona noua, foarte linistita, acces rapid metrou **700 €;** ☎0766.228.698 gabi_ninu@yahoo.com

81. **Pantelimon** Ilfov semidec., nemobilat, utilat partial, Parter, 2 balcoane inchise plus terasa, 3 camere, baie, bucatarie utilata aragaz si frigider, pretabil birouri. Parcare. **550 €;** ☎0730.504.045 grafiart.romania@gmail.com

82. **Pantelimon** x Basarabia 5 min Mega Mall si Arena Nationala dec., 75 mp, mobilat, utilat, Pozitionare perfecta stradal pe Pantelimon, vedere deschisa, luminos, la 5 min de Mega Mall, si Arena Nationala, etaj 8/10 bloc reabilitat termic, dec., mobilat si utilat, centrala termica proprie, geam la baie, avans standard, liber. **600 €;** ☎0799.666.104

83. **Pantelimon,** Bd.Chisinau, Diham, Parcul National, semistradal dec., 78 mp, mobilat, utilat, 2/10, cf. 1, dec, 78 mp., 2 bai, 3 balcoane, vedere mixta, bloc reabilitat termic, 2 lifturi, mobilat modern, utilat, liber, gresie, faianta, termopan, usa metalica, contorizat, zona linistita, contract la Anaf, avans 1+1, fara straini si animale de companie, agentie. **400 €;** ☎0724.336.834

84. **Pantelimon,** Vergului, Morarilor, Lidl, 6 minute de metrou Costin Georgian dec., 78 mp, mobilat, utilat, 9/11, cf. 1, dec., 78 mp, 1 baie, 2 balcoane mari, gresiate, vedere placuta, contorizat, bloc reabilitat termic, renovat, mobilat modern, utilat complet, 3 tv, liber, geam la baie, gresie, faianta, parchet, termopan, usa metal, aer conditionat, contract la Anaf, av. 1+1, agentie. **450 €;** ☎0724.336.834 popescu_cristi1978@yahoo.com

85. **Piata** Romana dec., 130 mp, mobilat, utilat, 3 camere in vila, 4/5, mobilat, utilat, modern, la 5 minute de metrou, **1.000 €;** ☎0725.388.718 mihaelaberechet@yahoo.com

86. **Piata** Alba Iulia, Bd Unirii, 3 camere 103 mp 2 Bai Renovat Total Parcare AC semidec., 103 mp, mobilat, utilat, Piata Alba Iulia, Bd. Unirii, Refacut Total de la Placa, 2 AC. Inchiriez apartament 3 camere 103 mp, 2 bai, balcon, bloc 2003, etaj 2/8. Imbunatatiri, Instalatii Noi, contorizat, Mobilat, Utilat complet, Bucatarie Noua, Vedere Spatiu Verde, Parcare **800 €;** ☎0727.321.447 andreirosu23@gmail.com

87. **Piata** Amzei, 3 camere, 120 mp, comision 0%. dec., 120 mp, mobilat, utilat, Piata Amzei, apartament 3 camere, situat la etajul 3. Complet mobilat si utilat, apartamentul este recent renovat, este luminos, are camere mari, spatii de depozitare, 2 bai, 2 balcoane. Comision 0%, **800 €;** ☎0799.555.500 possessio@yahoo.com

88. **Piata** Iancului- str. Avrig semidec., 70 mp, mobilat partial, utilat partial, apartament cu 3camere situat la parter, intr-un bloc mixt pe str. Avrig, langa metroul piata Iancului, ideal pentru birou, cabinet, after school mobilat cu birouri, contract legal, **499 €;** ☎0799.666.104

89. **Piata** Muncii, inchiriere apartament 3 camere semidec., 55 mp, **550 €;** ☎+40741124400 nedcom.imob@gmail.com

90. **Piata** Romana, 3 minute metrou semidec., 76 mp, mobilat, utilat, Inchiriere 3 camere premium Piata Romana, 3 minute metrou, semidec., suprafata (76mp utili), liniste si lumina (vedere spate), bloc construit in 1980), bloc cu paznic), mobilare si utilare premium **950 €;** ☎0720.451.235

91. **Piata** Romana, Dacia, inchiriere apartament 3 camere dec., 105 mp, mobilat, utilat, Bd. Dacia, bloc tip vila P+4, apartament 3 camere situat la etajul 3 renovat, mobilat si utilat complet, contorizat separat, centrala termica **1.500 €;** ☎0724.485.211 caramihailuminita@gmail.com

92. **Piata** Victoriei dec., 80 mp, mobilat, utilat, Apartament Piata Victoriei mobilat utilat , in imediata apropiere metrou **850 €;** ☎0771.371.820

93. **Piata** Victoriei, Buzesti, mobilat, utilat, 3 camere, (1992) 10/11, dec., mobilat, utilat, lux, **950 €;** ☎0744.582.200

94. **Piata** Victoriei, Grigore Alexandrescu nr. 7 87 mp, mobilat, utilat, Ap. 3 cam., constr. 1992, 87 mp, et. 3/4, mobilat, utilat, pentru locuit. **950 €;** ☎0744.582.200

95. **Piata Victoriei, Iancu de Hunedoara stradal semidec., 70 mp, mobilat, utilat, 3 camere confort 1 semidec., mobilat moder, etaj 2/10, gresie, faianta, parchet, termopan, instalatii noi, frigider, aragaz, masina de spalat, aer conditionat, 850 €; ☎+40761532117**

96. **Prelungirea** Ghencea, 3 camere, 100 mp+40 mp terasa semidec., 140 mp, mobilat, utilat, Va invit sa va mutati intr-un apartament spatios si luminos, in sil PENTHOUSE in bloc nou din 99RESIDENCE cu o terasa de 50 m, atat pentru locuit cat si pentru birouDirect Proprietari! 0%comisio **550 €;** ☎0726.425.400

97. **Primaverii** Moliere Residence 2014, Exclusivist 3 camere 165 mp, Centrala AC dec., 165 mp, mobilat, utilat, Cum sa ai vecini Presedintii Romaniei ? Primaverii, Moliere Residence 2014, Paza 24/24. Exclusivist 3 camere 165 mp (85 mp+ 80 mp Terasa), 2 Bai, 2 dormitoare, Centrala, AC, Masina de Spalat Vase, Uscator, TV, Mobilat, Utilat Nou, Parter/5, Parcare. **3.000 €;** ☎0727.321.447 andreirosu23@gmail.com

98. **ProTv** nemobilat, utilat, suprafata 90 mp, apartament 3 camere in vila, nemobilat, parter, stradal, pretabil pentru firma sau locuit, pret 700 euro negociabil ☎0722.702.137

99. **Rahova** dec., 70 mp, mobilat, utilat, renovat recent, impecabil, ideal familie, **449 €;** ☎0753.075.109

100. **Rahova,** Aleea Costinesti, 3 camere dec.e renovat dec., 85 mp, mobilat, utilat, 3 camere confort 1/ dec., etaj 3 din 4, 85 mp, mobilat modern lemn masiv, utilat complet cu frigider nou, masina de spalat, aragaz, tv plasma, aer conditionat etc. Foarte curat, multa verdeata, parcare, **400 €;** ☎0725.691.900/ 0762.079.095

101. **Romancierilor** | Apartament 3 camere | 65mp | dec. | B7560 dec., 65 mp, mobilat, neutilat, **600 €;** ☎0740.100.802 neubert@pyfrealestate.ro

102. **Rosu** padure dec., 90 mp, mobilat, utilat, Apartament in vila, Militari zona Rosu langa padure cu curte proprie, mobilat si utilat complet, loc de parcare, zona linistita si civilizata, 90mp, 2gs **650 €;** ☎0799.121.777/ 0766.317.618 g.georgescu@yahoo.com

103. **Sector** 1, Apartament 3 camere, LUX, semimobilat dec., 80 mp, mobilat partial, utilat partial, si utilat, Apartament cu living, doua dormitoare, bucatarie, doua bai, nou finisat, de lux, situat in Nordul Capitalei (Sisesti), la et.4 5, mansardat al unui bloc nou, dispunand de o terasa de dimensiuni mari. **900 €;** ☎0728.313.530

104. **Sos.** Vergului nr. 21-29, Bucuresti, inchiriez ap. 3 camere. dec., mobilat, utilat, Inchiriez ap. 3 camere in Bucuresti Sos. Vergului nr. 21-29, mobilat, dec., 1 grup sanitar, et. 9, imobilul este in apropiere de statia metrou, Parc Morarilor, ☎0767.113.952

105. **Soseaua** Mihai Bravu inchiriem tot blocul, 100m metrou, rezidential, birou, 0% comision dec., 74 mp, mobilat partial, utilat, **700 €;** ☎0765.522.734 emil@imoneria.ro

106. **Splaiul** Unirii nr. 45, Camera de Comert, apartament 3 camere. semidec., 94 mp, **600 €;** ☎0767.692.900 homnestimobiliare@gmail.com

107. **Stefan** cel Mare, Central, parcul Circului dec., 72 mp, mobilat, utilat, Apartament in bloc stradal, intrare stradala, etaj 3/10, elegant, mobilat si utilat modern, renovat complet, totul nou, AC, bloc reabilitat termic. Apartamentul se afla foarte aproape de parcul Circului, metrou Stefan cel Mare, spitalul Colentina, Obor.Disponibil imediat! **580 €;** ☎0745.056.841 cristi@rezidentialimob.ro

108. **Straulesti,** 120 mp, terasa 16 mp, parcare in subteran dec., 120 mp, mobilat, utilat, Werent Real Estate ofera spre inchiriere un apartament minunat, ideal pentru o familie, spatii generoase si bine luminate, cu un living de 30 mp cu deschidere spre o terasa de 16 mp. Apartamentul este mobilat si utilat, intr-un imobil de doar 3 etaje, situat in cartierul Phoenix de pe Soseaua Bucuresti-Targoviste. In imediata apropiere sunt magazine, transport in comun, lar statia de metrou Straulesti este la o distanta de 2 statii de autobuz. Cartierul este bine ingrijit si verde, prietenos cu animalele de companie si copii **600 €;** ☎0742.462.372 office@werent.ro

109. **Teiul** Doamnei semidec., 50 mp, mobilat, utilat, apartament 3 camere, situat pe str Nada florilor, renovat, cu imbunatatiri, mobilat si utilat complet, frigider, aragaz, masina de spalat, centrala proprie, aproape RATB, magazine, scoli, gradinite, UTCB **450 €;** ☎0733.161.954

110. **Timpuri** Noi semidec., 65 mp, mobilat, utilat, apart 3 camere, 2 min de metrou, P/5, semidec., mobilat si utilat complet, zona linistita cu loc de parcare inclus, 1 grup sanitar **620 €;** ☎0723.723.577/ 0726.358.978 Sax_700@yahoo.com

111. **Timpuri** Noi, semidec., 70 mp, mobilat, utilat, inchiriere apartament 3 camere, mobilat utilat modern, foarte curat, p/4, 2 grupuri sanitare, bloc reabilitat, anul constructiei 1985, apropiere metrou Timpuri Noi, parcul Tineretului, facultati, **600 €;** ☎0721.330.830 euroamoconstruct@yahoo.com

Imobiliare închirieri 4 CAMERE

112. **Tineretului** Inchiriere apartament 3 camere dec., bloc nou, dec., 88 mp, mobilat, utilat, Apartamentul se afla la etajul 1,intr-un imobil cu regim de inaltime D+P+3E, finalizat in anul 2020, situat in zona Parcul Tineretului - Calea Vacaresti, pe strada Lostarului. In imobil sunt in total 7 apartamente. Dispune de un loc de parcare. **930 €;** ☎0752.700.873 sofian.vasile@condor-solution.ro

113. **Tineretului** parc, Oraselul Copiilor, 3 min. metrou dec., 70 mp, mobilat partial, utilat partial, super pozitie, (la cascade, tiroliana), chiar langa parc, nou, izolat termic, contorizat, centrala proprie, g, f, usa m, termopan, liber, aer curat, verde natural, liniste, et. 7-2, 270-350 euro, **270 €;** ☎0773.771.618

114. **Titan** apartament 3 camere, parcare, proprietar semidec., 70 mp, mobilat, utilat, Ofer spre inchiriere pe termen lung apartament cu 3 camere avand suprafata utila de 70 mp, cu parcare la scara. Apartamentul este situat la Rasarit de Soare **590 €;** ☎0737.998.993/ 0737.900.130 mayroone2006@yahoo.com

115. **Titan** Auchan, dec., cat friendly. dec., 72 mp, mobilat, utilat, 3 camere dec., 2 balcoane, 2 bai, 72 mp, situat in Titan, etaj 8/10, bloc construit in 1981, anvelopat termic, mobiilat complet si utilat. **500 €;** ☎0730.941.521

116. **Titan,** Auchan, complex Rasarit de Soare, dec., 70 mp, mobilat, utilat, complexul Rasarit de Soare, etajul 4/11, mobilat si utilat nou, totul nou, in apropiere de mijloacele de transport, parc, Lidl, complex cu paza si camere de supraveghere 24/24. Renovat recent. Liber. **680 €;** ☎0765.404.303

117. **Titan,** inchiriere apartament 3 camere vis a vis de Park Lake dec., 62 mp, nemobilat, neutilat, **450 €;** ☎0722.886.162 ileana@kw.ro

118. **Titan,** Postavarului. semidec., 64 mp, mobilat, utilat, Inchiriere apartament 3 camere Titan - Aleea Postavarului. Apartamentul este situat la etajul 2, intr-un imobil reabilitat termic, cu regim de inaltime S+P+4E, amplasat in zona Titan, pe Aleea Postavarului. **560 €;** ☎0752.700.873 sofian.vasile@condor-solution.ro

119. **Trapezului,** 10 minute metrou 1 Decembrie 1918, chiar pe Prevederii, dec., 67 mp, mobilat, utilat, apartamentul se afla intr-un bloc reabilitat, la etajul 3 din 4 si dispune de centrala proprie. Este complet mobilat si utilat, cu gresie, faianta, parchet, termopane, usa metalica. Este utilat cu frigider, masina spalat, aragaz. Termen lung. **450 €;** ☎0728.777.132 adriangeambei@yahoo.com

120. **Unirii** Natiunile Unite dec., 85 mp, mobilat, utilat, De inchiriat apartament 3 camere zona Palatul Parlamentului, bloc 2020, dec., etajul 4, mobilat si utilat complet lux, loc de parcare in garaj subteran, pret inchiriere **1.550 €;** ☎0723.117.710 viorel.office@gmail.com

121. **Uniri,** dec., 90 mp, mobilat, utilat, 3 camere bulevardul Unirii langa Hotel Union Plaza, etaj 5/8, mobilat si decorat in stil clasic modern. Mobila exotica din lemn masiv, parchet din lemn, proaspat zugravit, aer conditionat, complet utilat, **1.500 €;** ☎0749.018.801

122. **Uniri,** dec., 103 mp, mobilat, utilat, proprietar, inchiriere ap. ultracentrala, pe bd. Unirii, et. 6/7, dubla vedere, 4 cam. transformate in 3, 103 mp, 2 bai, 3 balcoane, amenajat lux, foarte luminos, mobilat si utilat complet, la cateva min. de Casa Poporului, metrou **1.200 €;** ☎0724.301.617

123. **Unirii,** dec., 82 mp, mobilat, utilat, Unirii Bulevard, nr. 7, situat intre Piata Constitutiei si Piata Unirii, se inchiriaza de catre proprietar apartament modern, 3 camere, etaj 3, bucatarie open space, contract ANAF. **1.000 €;** ☎0734.972.159 adrianaa1975@yahoo.com

124. **Unirii,** bulevard, dec., 82 mp, mobilat, utilat, Bd. Unirii, nr 7 etaj 3, ap. mobilat, utilat pt. locuit, vedere mixta, situat intre Palatul Parlamentului si fantana mare pe bd cu fantani, ctr. ANAF, sunt proprietar, **1.000 €;** ☎0723.712.900 adrianaa1975@yahoo.com

125. **Unirii,** Camera de Comert, dec., 87 mp, 1/8, centrala termica, aer conditionat, mobilat, utilat modern etc., discutabil, **630 €;** ☎0723.374.007

126. **Unirii,** Piata Alba Iulia, inchiriere 3 camere, 74 mp, mobilat, utilat, In calitate de proprietar, va oferim spre inchiriere un apartament cu 3 camere, situat pe Bulevardul Unirii nr. 72, zona Piata Alba-Iulia, **950 €;** ☎0722.200.926 residential@romconsulting.com

127. **Unirii,** proprietar inchiriez trei camere, 2020, dec., 110 mp, mobilat, utilat, Parter, 2 bai, mobila noua, 110 mp, constructie 2020 solida, centrala proprie, langa Unirii. Zona foarte linistita, apartamentul are si o curte interioara de 100 mp. Doresc inchiriere pe termen lung. Str. Elena Cuza, **1.000 €;** ☎0722.235.115 lilitalmaciu@yahoo.com

128. **Universitate** Inchiriere apartament 3 camere semidec., 70 mp, mobilat, utilat, Inchiriere apartament 3 camere Universitate. Dispune de spatii depozitare, 2 grupuri sanitare, aer conditionat, balcon, et 1 bloc 1980. Acces rapid catre punctele de interes ale orasului. **750 €;** ☎0757.704.332 info@houseadvisers.ro

129. **Universitate** Inchiriere apartament 3 camere semidec., 70 mp, mobilat, utilat, Renovat, spatios, luminos. Dispune de 2 dormitoare, balcon, spatii depozitare, 2 bai, bloc 1980. **750 €;** ☎0757.704.332 info@houseadvisers.ro

130. **Universitate,** Biserica Italiana, consolidat 2011, centrala termica proprie dec., 100 mp, mobilat, utilat, Agentia Topis Imobiliare va prezinta un apartament de 3 camere in zona Universitate/ Biserica Italiana, Blocul este consolidat in 2011 firma Strabag, la etajul 1, mobilat si utilat frumos, contorizat. **1.200 €;** ☎0724.798.495 ionut.lotca@topis.ro

131. **Universitate,** inchiriere apartament 3 camere, bloc 1980, dec., 80 mp, mobilat, utilat, **700 €;** ☎0747.607.626 despescu.claudia@gmail.com

132. **Valea** Argesului | Apartament 3 camere | 75mp | dec. | B8968 dec., 75 mp, mobilat, utilat, **520 €;** ☎0740.100.802 robert@pyfrealestate.ro

133. **Victoriei,** Banu Manta, dec., 80 mp, nemobilat, utilat, Apartament 3 camere, Banul Manta, 2/10, vedere pe spate, renovat recent, bucatarie utilata, 5 min Metrou Victoriei, 3 min Metrou Basarab, statie tramvai si autobuz, 10 min. Parcul Kiseleff. **550 €;** ☎0752.513.916 sonia23stan@gmail.com

134. **Vitan** Mall. se accepta studenti. dec., 85 mp, mobilat, utilat, Va prezentam spre inchiriere un apartament de 3 camere aflat in zona Vitan Mall, strada Nucului, **699 €;** ☎0723.220.978

Apartamente 4+ camere

1. **Armeneasca,** Sfantul Stefan, direct proprietar. semidec., 109 mp, nemobilat, neutilat, Apartament foarte luminos si aerisit aflat la demisolApartament format din 7 camere, 2 toalete si multiple spatii de depozitare. Apartamentul este situat intr-o vila cu curte de 100 mp. **1.400 €;** ☎0729.729.450

2. **Armeneasca,** Sfantul Stefan, proprietar direct circular, 128 mp, nemobilat, neutilat, Apartament renovat complet situat la etajul 1 al unei vile cu D+P+E format din 5 camere, 2 toalete. Curte 100 mp **1.800 €;** ☎0729.729.450 rosca.cristian@gmail.com

3. **Aviatorilor-** Guvern dec., 382 mp, mobilat partial, utilat, Apartament de lux- Statuia Aviatorilor- Guvern, suprafata totala 382 mp 188 locuibili si 194 terase), cu doua locuri de parcare in subteran si boxa. **4.500 €;** ☎0744.505.999 alexandru@k-imobiliare.ro

4. **Banu** Manta, Piata Victoriei, de inchiriat 4 camere nemobilat semidec., 77 mp, **500 €;** ☎0767.692.900 homnestimobiliare@gmail.com

5. **Basarabia,** 1 minut metrou Costin Georgian, spatiu de birouri, comision 0 chirias dec., 130.00 mp, mobilat partial, utilat, **1.000 €;** ☎0731.630.14.52 contact@alexandrucordea.ro

6. **Berceni** dec., 90 mp, mobilat, utilat, Apartament 4 camere, 2 bai, mobilat si utilat, fiecare dormitor este mobilat si utilat, are centrala termica proprie. **550 €;** ☎0728.522.522 Madalina.tatu@onthemarket.ro

7. **Brancoveanu,** 1 minut de metrou si parc, dec., 80 mp, mobilat, utilat, et. 1/10, parcare, bloc din 1988, 1 minut de metrou Brancoveanu si parc, 80 mp, renovat, mobilat, utilat, 2 bai, 2 balcoane, 2 ac, rulouri exterioare, boiler electric de back-up. Proprietar. **860 €;** ☎0745.101.666 marianstrainu@gmail.com

8. **Brancoveanu,** Petrom, semidec., 95 mp, mobilat, utilat, apartament in vila, situate in zona Brancoveanu. Are living, dormitor, bucatatie, terasa inchisa, baie, iar la mansarda se afla 1 dormitor, living, baie cu dus, **500 €;** ☎0722.570.823/ 0726.764.420 office@

Imobiliare închirieri SPAŢII COMERCIALE, BIROURI

45. **Sector** 3 Bucuresti S.U. 60 mp, 3 cam., mobilata partial, utilata, Casa cu 3 camere si un balcon baie,buc, mobil, casa are centrala pe gaz, singur curte. Pret foarte mic 1500 lei pe luna + garantie ca si zona 1 statie metrou piata Muncii. Delea Noua la 200m **1.500 L;** ☎0726.505.279 sorin.capucino@yahoo.ro

46. **Sector** 3, Bucuresti, S.U. 20 mp, 1 cam., mobilata, utilata, Camera complet utilata, TV, internet, toate utilitatile sunt incluse in pret, 1-2 minute de mers pe jos pana la statia de tramvai si aproximativ 5 minute pana la statia de metrou Mihai Bravu, **1.050 L;** ☎0723.614.476

47. **Sector** 4, Serban Voda, Bucuresti. S.U. 130 mp, 4 cam., nemobilata, utilata partial, Spatiu disponibil la intrare in Parcul Tineretului in curte comuna securizata, dublu acces din Str. Serban Voda. Pretabil birou sau locuinta. 2 locuri parcare. Exclus destinatii cu trafic intens, **1.400 €;** ☎0729.300.529 lucafloringabriel@gmail.com

48. **Unirii-** Cantemir stradal contract ANAF inclus S.U. 120 mp, curte 300 mp, 6 cam., mobilata, utilata, Ofer spre inchiriere vila complet amenajata, mobilier, centrala proprie, 2 bai, sala conferinte, totul nou, stradal, pretabil pt birouri. **1.300 €;** ☎0751.427.385

49. **Universitate,** Carol I, Izvorul Rece, vila 12 camere. S.U. 308 mp, curte 267 mp, 12 cam., nemobilata, utilata, Bd.Carol/Izvorul Rece, vila renovata,supraf. utila 308 mp, teren 267 mp, 12 camere, bucatarie, 4 bai curte exclusiva, aer conditionat, centrala termica, **4.000 €;** ☎0721.739.575

50. **Vatra** Luminoasa, Iancului vila, curte proprie, birou sau locuinta S.U. 230 mp, curte 150 mp, 6 cam., mobilata partial, utilata, Vila individuala cu 6 camere si curte proprie. Vila se preteaza pentru o activitate de birou, salon de frumusete, showroom sau mixt, este contorizata individual. **2.300 €;** ☎0724.798.495 ionut.lotca@topis.ro

51. **Vitan** Mall Va oferim spre inchiriere o vila parter 2 camere baie bucatarie living 42 m suprafata utila 100 m la etaj 2 cam baie bucatarie living 34 m suprafata curte 80 m constructie 2024 mall Vitan, discutabil **2.000 €;** ☎0730.668.454

52. **Vitan** Mall, Alba Iulia. S.U. 184 mp, curte 149 mp, 5 cam., nemobilata, utilata, Va propunem spre inchiriere o deosebita vila situata la cateva minute de Mall Vitan, dispusa pe parter si etaj, formata din 5 camere cu un living foarte spatios, 2 bai, pozitionata excelent, cu un potential foarte mare, pretabila sediu firma etc. **2.300 €;** ☎0720.302.537 traian.ciubuc@gmail.com

Diverse, camere cu chirie

1. **1 Decembrie,** Postavarul, Titan numai unei doamne, fete, femei salariate, fara garantie, camera este utilata, tv, frigider, pat, sifonier, masina spalat, bucatarie si baie la comun, perioada lunga, **600 L;** ☎0787.751.493

2. **Alexandriei,** capat tramvai 32, inchiriez camera la curte, vizavi Lidl, mas. 226, 227, str. Bitumului 39. ☎0729.549.896

3. **Aparatorii** Patriei inchiriez camera la vila aproape metrou. Rog seriozitate. ☎0726.950.664

4. **Aparatorii** Patriei inchiriez camera la vila, aproape de metrou. Rog seriozitate. ☎0726.950.664

5. **Aparatorii** Patriei, camera mobilata bucatarie vila camera mobilata, in vila, Aparatorii Patriei, sector 4, 10 minute de metrou, soseaua Berceni, facturile de consum intra in pret 1000 lei sau camera+ bucatarie 1300 lei fara garantie, sunati acum, **300 €;** ☎0732.918.010 lesperance_music@yahoo.com

6. **Berceni,** Emil Racovita, troleibuz 74, camera mobilata, dec.a, in apartament cu proprietara, unei studente/salariata, **600 L;** ☎0724.278.376

7. **Berceni,** camera curte, Aparatorii Patriei pt. doamna Berceni, camera curte Aparatorii Patriei, pt. doamna ajutor reciproc; ☎0737.762.774 lesperance_music@yahoo.com

8. **Camera** cu televizor, baie, bucatarie, metrou pentru o doamna; **600 L;** ☎0727.064.852

9. **Camera** de inchiriere. Inchiriez camera cu toate utilitatile necesare pentru o fata salariata singura 40-50 ani; **500 L;** ☎0791.422.220 antoniomihai2005@gmail.com

10. **Cazare** la curte bunicuta de la tara, la 40 km de Bucuresti, ofer cazare la curte gratuit unei mamici tinere cu un copil, sa locuiasca cu mine un gospodarie. **100 L;** ☎0722.134.176

11. **Chitila,** sector 1 pod Constanta, inchiriez camera la curte, conditii optime, termen lung ☎0726.929.166

12. **Colentina,** camera de inchiriat la bloc, etaj 8/10, zona Raul Colentina, aproape de McDonalds, inchiriez unei femei. Mijloace de transport in comun 66, 182, tramvaiul 21. ☎021.241.51.22/ 0735.814.674 vaduva.beatrice@gmail.com

13. **Doamna** Ghica inchiriez la 2 persoane la curte, modest, incalzire lemne. ☎0722.603.444

14. **Doua** camere curte. Inchiriez la curte 2 camere la una sau 2 fete. Bucatarie separata, baia la comun. Zona curata si linistita. Incalzire pe centrala. 600 Roni pentru o persoana, sau 800 Roni pentru 2 persoane. Cheltuielile se platesc separat, **600 L;** ☎0720.144.480 gabriela_calina71@yahoo.com

15. **Dristor,** acces metrou, fara proprietar, camera pentru barbat/ baiat Dristor, Rm. Valcea, Lidl, pentru barbat sau fata/ doamna, 1 persoana, conditii bune, liniste, cheie usa. Nu se locuieste cu proprietar. Chiria 650, garantia, 400 **650 L;** ☎0760.633.953

16. **Giulesti,** str. Lacul Ursului Casa curte inchiriez o camera intrare separata pentru un barbat, baie si bucatarie la comun, masina de spalat rufe, centrala termica proprie, tv cablu internet Wi-Fi, pret 800 ron tramvai 11, 44 masina 162 163 metrou Crangasi. 1 +1 garantie **800 L;** ☎0774.072.609

17. **Mihai** Bravu, Vitan, Inchiriez camera in vila pentru doi baieti, costul este 750 lei de persoana/ luna, sau un singur baiat la costul 1200 lei/ luna. Vila se afla in cartierul Vitan, Mihai Bravu, conditii foarte bune, nu se sta cu proprietarul.Utilitatile incluse ☎0723.645.273

18. **Militari** inchiriez camera la curte acces baie, bucatarie, selectiv, numai o persoana ☎0761.645.844

19. **Moroieni,** sector 2, la 20 metri de complex Europa, inchiriez spatiu 15 mp pentru depozit **200 €;** ☎0737.057.412

20. **Nicolae** Grigorescu, bd. 1 Decembrie, Titan numai unei doamne, fete, femei salariate, fara garantie, camera este utilata, tv, frigider, pat, sifonier, masina spalat, bucatarie si baie la comun, perioada lunga **600 L;** ☎0787.751.493

21. **Oraselul** Copiilor, particular singur inchiriez o camera intr-un ap. cu 2 camere mobilat, utilat, et. 1, stradal, cheltuieli incluse, avans 2+1, **600 L;** ☎0731.336.853/ 0723.162.520

22. **Pantelimon,** inchiriere spatii cazare muncitori, suprafata 157 mp, 5 camere, bucatrie, 3 bai, camera depozitare, etajul 1, caldire administrativa p+1, incalzire, racire, aproape de metrou si mijloace transport, soseaua de centura, autostrada **1.570 €;** ☎0724.485.211 caramihailuminita@gmail.com

23. **Piata** Muncii, batran cu handicap primesc in gazda cu recomandare o fata sau un baiat care sa ma ajute la curatenie. Chirie mica, **300 L;** ☎0726.736.092

24. **Piata** Romana, Polona, curte, proprietar, ofer camera curata, mobilata, incalzire gaze, soba, acces dependinte. Preferabil pensionar cuminte sau muncitor paza. 200 euro + intretinere **200 €;** ☎0786.247.567

25. **Postavarul,** Titan, Nicolae Grigorescu numai unei doamne, fete, femei salariate, fara garantie, camera este utilata, tv, frigider, pat sifonier, ea incuie, ea descuie, masina spalat, bucatarie si baie la comun, perioda lunga **900 L;** ☎0763.156.263

26. **Sector** 1, cazare pentru muncitori, inchiriere pentru personalul din constructii sau alti muncitori, sector 1 Bucuresti zona OMV Petrom City, Jiului, sau in locatia din Bd Laminorului, metrou Laminorului **25 L;** ☎0725.583.061 nelu_iosef@yahoo.com

27. **Sector** 4, ofer camera unei doamne de locuit pentru un mic menaj intr-un ap. de 2 camere dec. ☎0735.117.332

28. **Sector** 4, Berceni, Piata Resita, proprietar inchiriez camera in apartament mobilat, fara avans, toate utilitatile incluse, **750 L;** ☎0773.330.986

29. **Titan** proprietar inchiriez camera bloc, toate conditiile chirie lunara, fara garantie. **700 L;** ☎0734.585.625

30. **Titan,** bd. 1 Decembrie, Nicolae Grigorescu, numai unei doamne, fete, femei salariate, fara garantie, camera este utilata, tv, frigider, masina spalat, bucatarie si baie la comun, perioada lunga, pentru vizionare sunt pozele, **600 L;** ☎0787.751.493

Spaţii comerciale, birouri

1. **1 Decembrie** metrou - Str Fetesti S.U. 325 mp, sp. industrial, Hala de inchiriat cu suprafata de 322 MP. Hala dispune si de 3 camere care se pot folosi ca birouri sau ca locuinta.2 grupuri sanitare, curent trifazic, cetrala, calorifere, 4 locuri parcare **2.600 €;** ☎0769651162

2. **11 Iunie,** Parcul Carol, Bucuresti, S.U. 120 mp, spatiu birouri, sediu firma, birouri un etaj intreg in vila impunatoare D+P+1, 5 camere + dependinte, cu gradina si locuri de parcare, renovat, toate utilitatile, direct proprietar. **1.550 €;** ☎0747.161.460 training@conceptmarketing.ro

3. **Aproape** de Centura Bucuresti Sud Est, hale industriale de inchiriat, 400 mp, S.U. 400 mp, sp. industrial, **2.200 €;** ☎0745.695.511 robert@robertgagos.ro

4. **Atomistilor,** de inchiriat spatiu de birouri 200 mp, etaj 2! S.U. 200 mp, spatiu birouri, Cladirea de birouri este situata in orasul Magurele, pe strada Atomistilor.Spatiile de birouri sunt recent renovate si finisate modern.Avem variante si de suprafete mai mici de birouri 30, 36 mp, 44 mp.Se pot inchiria si suprafete mari. **1.140 €;** ☎0752.413.105 Cristian@proestate.ro

5. **Atomistilor,** de inchiriat spatiu pretabil biouri, parter cladire de birouri S.U. 297 mp, spatiu birouri, parter- Suprafata totala: 353,37 mp (sunt multe camere tehnice care nu pot fi folosite)- Suprafata utila/inchiriabila: 297,6 mpPret de inchiriere: 7,9 euro/mp + TVA **2.351 €;** ☎0752.413.105 Cristian@proestate.ro

6. **Atomistilor,** Magurele de inchiriat spatii de birouri, finisate, 30-400 mp. S.U. 44 mp, spatiu birouri, Magurele, Atomistilor de inchiriat spatii de birouri in cladire formata din Parter+ 3 etaje. Cladirea de birouri este racordata la toate utilitatile si dispune de curte pentru parcare. Cladirea de birouri dispune de facilitate moderne, **7 €;** ☎0752.413.105 Cristian@proestate.ro

7. **Aviatiei,** N. Caramfil, inchiriere spatiu parter hotel S.U. 110 mp, spatiu birouri, spatiu la parter cu vizibilitate stradala, suprafata 100 mp cu receptie, **2.500 €;** ☎0724.485.211 lcluminita7@gmail.com

8. **Aviatiei,** Nicolae Caramfil, Ambasada Chinei, parcare 1 loc inclus S.U. 100 mp, spatiu birouri, spatiu de birou 3 camere, dec.e, 1 gr. sanitar, suprafata 100 mp. 1 loc parcare inclus in pret. Spatiul are contorizare separata la toate utilitatile, centrala proprie pe gaz. **850 €;** ☎0724.798.495 ionut.lotca@topis.ro

9. **Barbu** Vacarescu, Bucuresti, inchiriere spatiu birouri 102 The Address. S.U. 190 mp, spatiu birouri, **2.990 €;** ☎0758.900.400 office@topestates.ro

10. **Berceni,** Aparatori, 1 min. metrou, spatiu birouri, depozitare, ocazie S.U. 50 mp, spatiu birouri, ocazie, super pozitie, pretabil birouri, productie, atelier, depozitare, etc, posibilitate acces auto in spatiu sau vitrina, parter, 50 mp, in curs de amenajare, include gr sanitar, incalzire, oferta reala, doar cu contract, termen lung, agentie, rugam seriozitate **500 €;** ☎0764.841.843

11. **Brancoveanu** Metrou, inchiriez spatiu de birouri, 40 mp, 450 euro. S.U. 40 mp, spatiu birouri, Spatiu de birouri de inchiriat in cladire de birouri situata in zona Metrou Brancoveanu, pe str. Imparatul Traian nr. 32 de 40 mp la etajul 1 din 4. Chirie lunara de 450 euro. **450 €;** ☎0723.383.888 directpr2@directproprietar.ro

12. **Brancoveanu** Metrou, spatiu de birouri, 140 mp, S.U. 140 mp, spatiu birouri, Spatiu de birouri de inchiriat in cladire de birouri situata in zona Metrou Brancoveanu, pe str. Imparatul Traian nr. 32 de 140 mp la etajul 4 din 4. Chirie lunara de 1.400 euro, **1.400 €;** ☎0723.383.888 directpr2@directproprietar.ro

13. **Brancoveanu** Metrou, spatiu de birouri, 170 mp, S.U. 170 mp, spatiu birouri, Spatiu de birouri de inchiriat in cladire de birouri situata in zona Metrou Brancoveanu, pe str. Imparatul Traian nr. 32 de 170 mp la etajul 4 din 4.Chirie lunara de 1.700 euro. **1.700 €;** ☎0723.383.888 directpr2@directproprietar.ro

14. **Bucuresti** central, inchiriez clinica dentara S.U. 120 mp, parter vila, zona centrala, suprafata utila 120 mp, 3 cabinete utilate Italia, mobilier high-tech ceramica Italia, **5.000 €;** ☎0726.819.396

15. **Bucuresti,** S.U. 180 mp, spatiu birouri, str. Toporasi 85, inchiriez spatiu comercial, stradal, dotat si utilat 380v **1.000 €;** ☎0723.101.674 alinz2015@yahoo.com

16. **Bucuresti,** sector 3, km 0. S.U. 48 mp, sp. comercial, Inchiriez spatiu comercial stradal situat la km 0, intre Universitate si Unirii, in fata este statia de tramvai 21, langa cladirea RADET. Pentru detalii suplimentare sunati la tel. ☎0723.498.744

17. **Bucurestii** Noi, Metrou Bazilescu, etaj 3 /P+3, birou 125 mp. S.U. 125 mp, spatiu birouri, Gala Imob va propune spre inchiriere in Bucurestii Noi, aproape de metrou Bazilescu, birou cu suprafata utila 125 mp, etaj 3 /P+3, in imobil de birouri clasa B, lift, parcare, constructie 2010. Disponibil imediat. Optional inca 50 mp, la cerere. **1.000 €;** ☎0721.739.575

18. **Budapesta,** central, Direct proprietar vila super lux, inchiriez apartament singur pe etaj, 110 mp, open space, pentru birouri, reprezentante, sedii comerciale, foarte cochet amenajat, intrare separata, centrala proprie etc. Discutabil; **800 €;** ☎0731.542.872

19. **Calea** Crangasi 20 Bucuresti S.U. 15 mp, sp. comercial, Inchiriez spatiu comercial 14,63 parter de bloc, grup sanitar, aer conditionat, pret/luna. **500 €;** ☎0723.130.244

20. **Calea** Mosilor S.U. 70 mp, spatiu birouri, Carol I ofer spre inchiriere spatiu pentru birou, situat la etajul 5 din S+P+6 ai unui imobil construit in anul 2010.Spatiul are o suprafata utila de 70mp. Cladirea este dotata cu monitorizare video 24/7, lift, paza. **800 €;** ☎0731.602.907/ 0755.680.215

21. **Calea** Mosilor birou lux complet mobilat pentru designeri/ arhitecti S.U. 117 mp, spatiu birouri, birou lux complet mobilat pentru designeri/ arhitecti - Calea Mosilor 105, 117 mp M din P+1+M **1.200 €;** ☎0370.509.307 mihaialina650@gmail.com

Situata pe linia de centura Popesti - Leordeni, societate comerciala ofera spre inchiriere:

DEPOZIT LOGISTIC, HALE, SPATII IN CLADIRE

(potrivite pentru birouri, ateliere, depozitare farmaceutica/ igiena/materiale textile).
Utilitati, gaze naturale, electricitate, apa, canalizare industriala, cablu TV/internet, 450 KW).
Oferim mentenanta spatii, paza permanenta, monitorizare video, acces facil pentru aprovizionare/livrare, inclusiv TIR, stivuitor descarcare.

▸1.300 mp - 4.00 euro mp/luna; ▸250 mp - 4.00 euro mp/luna; ▸ 450 mp - 4.00 euro mp/luna; ▸100 mp - 4.00 euro mp/luna;

Persoana de contact - Porumb Eugen - 0731.555.405

22. **Calea** Vitan, Pompieri, Vitan Mall, Bucuresti, inchiriere spatiu comercial S.U. 64 mp, sp. comercial, **1.600 €;** ☎0758.900.400 office@topestates.ro

23. **Charles** de Gaulle, Aviatorilor metrou, Bucuresti, inchiriere spatiu birouri. S.U. 225 mp, spatiu birouri, **4.725 €;** ☎0758.900.400 office@topestates.ro

24. **Charles** de Gaulle, Aviatorilor metrou, Bucuresti, inchiriere spatiu birouri. S.U. 237 mp, spatiu birouri, **4.980 €;** ☎0758.900.400 office@topestates.ro

25. **Charles** de Gaulle, Aviatorilor metrou, Bucuresti, inchiriere spatiu birouri. S.U. 462 mp, spatiu birouri, **9.700 €;** ☎0758.900.400 office@topestates.ro

26. **Chiajna,** S.U. 598 mp, sp. depozitare, Va prezentam o hala industriala noua, aflata la prima inchiriere, pozitionata foarte bine, industriala a comunei Chiajna, avand acces rapid din Soseau de Centura din ambele parti si, de asemenea, acces rapid la A1. **3.800 €;** ☎0721.503.101 ateneumimob@gmail.com

27. **Chiajna,** str. Eroului nr. 72, S.U. 40 mp, spatiu comercial de lux, stradal, proprietar, accept si firma; **700 €;** ☎0731.869.569

28. **Chitila** Centura hala de inchiriat 585 mp S.U. 585 mp, sp. depozitare, Hala de inchiriat Chitila centura 585 mp.Spatiu industrial compus din hala open space 465 mp si birouri 120 mp.Constructie industriala structura metalica cu inchideri din panouri sandwich. **4.000 €;** ☎0744.212.102 office@imoo.ro

29. **Colentina,** S.U. 22 mp, sp. comercial, Spatiu comercial 22 mp, 1800 lei, inclus TVA, negociabil **1.800 L;** ☎0722.200.836/ 0722.200.836 monica.rebecca69@yahoo.com

30. **Colentina,** Bucuresti, S.U. 40 mp, spatiu birouri, inchiriez studio parter tip loft, cu scara interioara in bloc nou 2024 la prima inchiriere pretabil pentru orice fel de activitate, Colentina in spatele stadion Juventus Colentina, str. Rascoala 1907 nr. 9B, sector 2, Bucuresti, suprafata 41 mp. Relatii Anghelescu Vasile tel., cu contract Anaf, eu sunt persoana fizica, **550 €;** ☎0744.590.816 anghelescuroni@yahoo.com

31. **Colentina,** Doamna Ghica, 1.5 km Obor, vila 6 camere, S.U. 200 mp, spatiu birouri, conditii deosebite, finisaje moderne, pretabil birouri, magazin on line, depozitare, videochat, etc, 6 camere, 2 gr sanitare, bucatarie, 4 balcoane, rulouri, incalzire in pardoseala, climatizare, curte libera 75 mp, parcare 3 masini, agentie, oferta reala, rog seriozitate **1.400 €;** ☎0764.841.843

32. **Colentina,** Teiul Doamnei, spatiu comercial S.U. 500 mp, agentia imobiliara Ro Property va propune spre inchiriere un spatiu comercial intr-un complex comercial situat pe sos. Colentina, in imediata apropiere a intersectiei cu str. Teiul Doamnei **5.500 €;** ☎0748.307.307 ionut.tinica@roproperty.ro

33. **Constantin Brancoveanu, S.U. 40 mp, S.C.M. Radio Progres inchiriaza spatiu situat in Bd. Constantin Brancoveanu, nr. 116, bl.M2/III, parter, sector 4, in suprafata de 59,60 mp, stradal. Mijloace de transport masina 381. Relatii la tel. Oferte pe email ☎0758.303.020 radioprogres@gmail.com**

34. **Cotroceni,** inchiriez Beauty salon, S.U. 120 mp, dotat, utilat; ☎0724.503.543

35. **Dacia-** Mosilor Bucuresti S.U. 150 mp, spatiu birouri, Spatiu birouri la mezanin in imobil Ara Business Center, cladire clasa A, generator Caterpillar, sistem detectie incendiu, panouri fotovoltaice, control acces, monitorizare video, receptie. **2.200 €;** ☎0722.330.228 ara@ffdc.ro

36. **Ferdinand** Cladire Birouri - S.U. 250.00 mp, spatiu birouri, **2.500 €;** ☎0720.721.735 marcela.tupea@goldmcbimobiliare.ro

37. **Gara** de Nord, sect. 1, Calea Grivitei, S.U. 85 mp, sp. comercial, inchiriez fast food in zona Gara de Nord utilat cu tot ce trebuie inclusiv cuptor pentru pizza. Se poate vinde si firma are toate autorizatiile necesare. 1.200 euro pe luna plus garantie. Relatii la tel. **1.200 €;** ☎0745.761.111

38. **Grigore** Moisil, zona Lacul Tei, Bucuresti, sector 2 Inchiriez spatiu utilat pentru service auto si statie itp, suprafata utila 180 m.p si curte 220 m.p. Spatiul detine: doua elevatoare pentru mecanica si un elevator statie itp, un grup sanitar, sistem de supraveghere video. Locatia are acces din doua strazi. Spatiul se poate inchiria si neutilat, pentru multe detalii va rog sunati. ☎0751.502.283 colectmagnet@gmail.com

39. **Grigore** Moisil, zona Lacul Tei, Bucuresti, sector 2 S.U. 180 mp, sp. comercial, inchiriez spatiu utilat pt service auto si statie ITP, suprafata utila 180 mp si curte 220 mp. Spatiul detine 2 elevatoare pt mecanica si un elevator statie ITP, grup sanitar, sistem de supraveghere **3.000 €;**

40. **Iancului** Intersectie S.U. 12 mp, Pretabil orice. Curent 380 w, 12mp Contact pe Whatsapp: **520 €;** ☎0764.669.800

41. **Ion** Mihalache, langa Mega Image, S.U. 35 mp, sp. comercial, spatiu comercial 35 mp, vitrina 4 m, parter bloc, grup sanitar **1.800 €;** ☎0722.232.014

42. **Jiului,** ACR, sector 1, S.U. 360 mp, sp. depozitare, inchiriez spatiu de depozitare,detailing auto, productie sau birouri 40 mp si 10 locuri de parcare incluse in pret, acces tir sau autovehicule mari, 380 V, grup sanitar dedicat, camere video, internet, pretabil pentru detailing auto, depozitare sau productie . ☎0725.583.061 nelu_iosef@yahoo.com

43. **Lacul** Tei, Stefan Cel Mare, Parcul Circului S.U. 40 mp, spatiu birouri, Etaj 1, cladire nerezidentiala P+3, numai pentru birouri. Pretabil sediu social/ punct de lucru, programul StartUpNation. **360 €;** ☎0721.232.778 daniel.lapadat@gmail.com

44. **Linia de centura Popesti - Leordeni, societate comerciala ofera spre inchiriere: Depozit Logistic, Hale, Spatii in cladire (potrivite pentru birouri, ateliere, depozitare farmaceutica/igiena/materiale textile). Utilitati, gaze naturale, electricitate, apa, canalizare industriala, cablu TV/internet, 450 KW). Oferim mentenanta spatii, paza permanenta, monitorizare video, acces facil pentru aprovizionare/livrare, inclusiv TIR, stivuitor descarcare. 1.300 mp - 4.00 euro mp/luna; 450 mp - 4.00 euro mp/luna; 250 mp - 4.00 euro mp/luna; 100 mp - 4.00 euro mp/luna;Persoana de contact Porumb Eugen; ☎0731.555.405**

45. **Litovoi** Voievod nr. 60, sector 2, Bucuresti S.U. 1.000 mp, sp. comercial, spatiu comercial 1.000 mp, DS + P + 3 etaje, 20 camere fiecare cu baie proprie, pretabil birouri, clinica medicala, hotel. Informatii telefon ☎0723.932.088

46. **Luica** inchiriere spatiu 600 mp ce contine hala productie si utilaje (strung, ghilotina, sudura), adresa Sos. Luica - persoana de contact Gaina Stelian tel. ☎0722.547.681 prestcomfmetal94@yahoo.com

47. **Lujerului** Spatii comerciale de inchiriat de la 20 mp-200 mp S.U. 20 mp, sp. comercial, in Complex comercial SIR Lujerului, cu vad comercial, Soseaua Virtutii nr.1, sector 6; **4.000 €;** ☎0760.076.541

48. **Magurele,** Atomistilor, de inchiriat etaj 2 in cladire de birouri S.U. 400 mp, spatiu birouri, Magurele, Atomistilor de inchiriat spatii de birouri in cladire formata din Parter+ 3 etaje.Cladirea de birouri este racordata la toate utilitatile si dispune de curte pentru parcare.Spatiile de birouri sunt finisate modern si se pot inchiria. **1.960 €;** ☎0752.413.105 Cristian@proestate.ro

49. **Magurele,** inchiriere spatiu birouri 70 mp, finisat S.U. 70 mp, spatiu birouri, Va prezentam la inchiriere un spatiu de birouri situat la parterul unui bloc nou recent finalizat situat in orasul Magurele, pe strada Florilor. Spatiul masoara 70 mp suprafata utila totala. **800 €;** ☎0752.413.105 Cristian@proestate.ro

50. **Matei** Basarab, Udriste, S.U. 100 mp, spatiu birouri, Udriste, Matei Basarab, ofer spre inchiriere spatiu pentru birou, avand o suprafata utila de 100 mp., fiind compus din 3 camere, baie, bucatarie. Spatiul este proaspat igienizat, dispune de centrala termica proprie, aer conditionat, usa metalica. **1.000 €;** ☎0731.602.907/ 0755.680.215 ionut.imobiliare2011@gmail.com

51. **Matei** Voievod, Mihai Bravu, Iancului S.U. 50 mp, spatiu birouri, Inchiriez spatiu comercial pe Str. Matei Voievod in suprafata de 50 mp, format din 2 camere cu trecere din una in alta, fiecare camera fiind dotata cu aer conditionat, grup sanitar comun, etaj 1/2, loc de parcare, centrala de imobil, pret fix. **399 €;** ☎0724.597.950 sapphiresmartinvestagency@gmail.com

52. **Metrou** Mihai Bravu, Bloc 2021, Spatiu Comercial 115mp, Centrala, 240V, 380V S.U. 115 mp, sp. comercial, Metrou Mihai Bravu Rezidential 2021, paza 24/24, Spatiu Comercial 115 mp, Centrala Proprie incalzire Pardoseala, AC, 240 V si 380 V, Contorizat Separat, Nemobilat, Neutilat, Parter/11, Wifi, Cablu, Punct de Lucru, Sediu, ctr Anaf, Parcare 50 eur/luna **1.300 €;** ☎0727.321.447 andreirosu23@gmail.com

53. **Mihai** Bravu, birou 3 camere, parcare inclusa, 0% comision, 100 m metrou Mihai Bravu S.U. 74 mp, spatiu birouri, **750 €;** ☎0765.522.734 emil@imoneria.ro

54. **Mihai** Bravu, birou 3 camere, parcare inclusa, 0% comision, 100 m metrou Mihai Bravu S.U. 74 mp, spatiu birouri, **750 €;** ☎0765.522.734 emil@imoneria.ro

55. **Mihai** Bravu, birou 3 camere, parcare inclusa, 0% comision, 100 m metrou Mihai Bravu, S.U. 74 mp, spatiu birouri, **750 €;** ☎0765.522.734 emil@imoneria.ro

56. **Mihai** Bravu, strada Gradinarilor 42, S.U. 163 mp, sp. depozitare, hala de inchiriat. Strada Gradinarilor la 3 minute metrou. Pentru depozit de orice domeniu, curent trifazic. Libera, **1.000 €;** ☎0765.404.303/ 0723.796.911

57. **Militari** Residence, Petru Rares, str. Orhideelor Scoala/ gradinita S.U. 107 mp, sp. comercial, Va propunem spre inchiriere spatiu comercial cu suprafete de 107 mp, situat pe strada Orhideelor, la 3 minute de parcurile Orhideelor si Dudu si la 5 minute de gradinita si scoala gimnaziala Petru Rares, stradal. Sp. 107 mp = 1500e + TVA **1.500 €;** ☎0734.316.102 orhideelor.rezidential@yahoo.com

58. **Militari,** Iuliu Maniu, inchirieri spatii comerciale. S.U. 62 mp, **3.600 €;** ☎0774.076.822 mogoseanu.alexandra@gmail.com

59. **Mogosoaia,** acces soseaua Odaii, parc logistic, S.U. 2500 mp, sp. depozitare, hala autorizata ISU-2500 mp, inaltime libera 8.5 m, rafturi, acces TIR din centura, 2 rampe de aprovizionare, structura beton, incalzire generator aer-gaz, sprinkere, hidranti, paza 24/7, parcare, acces non-stop, **6 €;** ☎0722.241.794 bogdan.ilioiu@gmail.com

60. **Nicolae** Grigorescu, Piata Salajan S.U. 70 mp, sp. comercial, Inchiriez spatiu comercial situat in P-ta Salajan sector 3, st = 70 mp, are utilitati si centrala proprie, zona cu trafic intens pietonal, pretabil, farmacie, sali de jocuri si pariuri sportive **2.500 €;** ☎0727.291.221/ 0763.651.612 georgiana_imob@yahoo.com

61. **Obregia** nr. 25, societate comerciala, S.U. 25 mp, sp. comercial, langa cazino Bonus, 25 mp, stradal, deschidere 4 mp, **1.150 €;** ☎0722.232.014

62. **Pacii,** spatiu depozitare/ birouri neamenajate 170 mp S.U. 170 mp, spatiu birouri, **800 €;** ☎0722.382.832 contact@erikachica.ro

63. **Pallady** Hala depozitare productie si birouri in zona Pallady, S.U. 322 mp, sp. depozitare, Va propunem sre inchiriere hala in suprafata de 322 mp pentru depozitare, birouri sau productie. pe str Drumul Gura Calmatui nr. 30-36 sector 3, BucurestiHala are inaltime de 5 m la strain si 6.40 m la coam. **7 €;** ☎0728.777.132 adriangeambei@yahoo.com

64. **Pantelimon** DN3 hala de inchiriat 600 mp S.U. 600 mp, sp. depozitare, Hala de inchiriat 600 mp zona DN3 Pantelimon, constructie noua structura metalica cu inchideri din panouri sandwich inaltime hala 6 m, pardoseala industriala elicoterizata, acces TIR, usa sectionala pentru marfa, 220v/380v. **2.200 €;** ☎0744.212.102 office@imoo.ro

65. **Pantelimon,** S.U. 600 mp, sp. depozitare, K Imobiliare propune in zona Pantelimon hala noua constructie 2024, suprafata 600 mp, inaltime 6 m, platforma betonata 400 mp parcare, acces tir **2.600 €;** ☎0724.226.342/ 021.312.59.99 cristian@k-imobiliare.ro

66. **Pantelimon,** Bucuresti, S.U. 23 mp, spatiu comercial sos. Pantelimon, Bucuresti, **1.550 €;** ☎0722.200.926 office@romconsulting.com

67. **Pantelimon,** inchiriere spatiu hala, S.U. 600 mp, sp. industrial, constructie noua s=600 mp inaltime 6-7 m, iluminat natural, usi acces marfa, uai pietonale, birou si gr sanitar amenajat interior, platforma betonata 500 mp, acces tir, auto, toate facilitatile, depozitare, logistica **3.600 €;** ☎0724.485.211 caramihailuminita@gmail.com

68. **Pantelimon,** Tuborg, inchiriere spatiu hala, S.U. 820 mp, sp. depozitare, spatiu hala 700 mp din care 120 mp spatiu birou, pretabil depozitare, mici ateliere, productie, acces tir, auto, hala cu inaltime 6 m, facilitati, pret 2900 euro+ TVA, **2.800 €;** ☎0724.485.211 caramihailuminita@gmail.com

69. **Parcul** Carol -Calea Serban Voda Spatiu Comercial S.U. 264 mp, spatiu birouri, Spatiu Comercial - Parcul Carol - Calea Serban Voda Detalii la tel. sau mesaj privatSpatiu comercial, 264 mp utili, 285 mp total, 6 grupuri sanitare, 6 camere, 1 bucatarie, 2 balcoane, etaj 1, **3.490 €;** ☎0750.441.664

70. **Parcul** Carol Bucuresti, S.U. 60 mp, sp. comercial, Proprietar, inchiriez spatiu comercial cu vitrina si cu intrare direct din strada. Suprafata 60mp impartita in 3 camere. Zona Parcul Carol. Toate utilitatile. **1.090 €;** ☎0752.179.337 dana_paun_i@yahoo.com

71. **Piata** Alba Iulia S.U. 30 mp, sp. depozitare, spate rond Alba Iulia, inchiriez garaj , acces din strada **200 €;** ☎0724.278.376

72. **Piata** Alba Iulia Rond, Bucuresti, sector 3 S.U. 80 mp, spatiu birouri, spatiu birouri sau spatiu comercial intr-un apartament de 3 camere cu doua bai situat la parterul unei vile P+3, curte cu spatii verzi, supraveghere video, alarma, aer conditionat. 1000 euro/luna **1.000 €;** ☎0726.458.716 nicolaennnicolae@yahoo.com

73. **Piata** Floreasca, Dorobanti S.U. 208 mp, sp. comercial, Inchiriere spatiu comercial in suprafata de 208 mp situat la demisolul unui imobil D+P+3E, an constructie 2024.Spatiul dispune de 2 cai de acces, 2 grupuri sanitare, este necompartimentat, la alb, beneficiaza de toate facilitatile si utilitatile. **6.900 €;** ☎0724.299.311 mariuseurobest@gmail.com

74. **Piata** Iancului S.U. 65 mp, spatiu birouri, Piata Iancului - Avrig, 3 camere, parter inalt (mezanin) , sd., 65 mp., mobilat pentru birouri, 3 minute de metrou **590 €;** ☎0726.428.565 gabybudu@gmail.com

75. **Piata** Muncii, cladire de birouri, acces metrou, paza 24h, comision 0% S.U. 45 mp, spatiu birouri, spatiu la etajul 5, Su. 45 mp, open space. Pret chirie: 10 eur/mp/luna + TVA. Cheltuielile de intretinere si mentenanta cladire: 3 eur/mp/luna +TVA. Consum curent electric in interior spatiu. Comision 0% **450 €;** ☎0724.798.495 ionut.lotca@topis.ro

76. **Piata** Salajan stradal, sectorul 3 S.U. 77 mp, sp. comercial, Bulevardul Nicolae Grigorescu, in inima cartierului Salajan, este disponibil pentru inchiriere un spatiu de 77 mp. Cu vizibilitate excelenta la strada, ☎0722.244.791 omahmut53@gmail.com

77. **Piata** Victoriei vizavi de Guvernul Romaniei, spatii de birouri comision 0%. S.U. 100 mp, spatiu birouri, Victoria Business Center este o cldire de birouri modern situat in centrul Bucurestiului, in Piata Victoriei. Suprafata 123 mp (compartimentat in 2 birouri mari, chicineta, grup sanitar privat); etajul 3; suprafata 100 mp (compartimentat in 2 birouri), **1.100 €;** ☎0724.798.495 ionut.lotca@topis.ro

78. **Popesti** Â– Leordeni linia de centura S.U. 450 mp, sp. comercial, Situata pe linia de centura Popesti Leordeni, societate comerciala ofera spre inchiriere:Depozit Logistic, Hale, Spatii in cladire (potrivite pentru birouri, ateliere, depozitare farmaceutica/igiena/materiale textile). Utilitati, gaze naturale, electricitate, apa, canalizare industriala, cablu TV/internet, 450 KW). Oferim mentenanta spatii, paza permanenta, monitorizare video, acces facil pentru aprovizionare/livrare, inclusiv TIR, stivuitor descarcare. - 1.300 mp - 4.00 euro mp/luna; - 450 mp - 4.00 euro mp/luna; - 250 mp - 4.00 euro mp/luna; - 100 mp - 4.00 euro mp/luna;Persoana de contact Porumb Eugen **4 €;** ☎0731.555.405

79. **Prelungirea** Ghencea, Cartierul Latin, vila de inchiriat, spatiu multifunctional, S.U. 200 m

Cereri închirieri

1. **Baba** Novac, Mihai Bravu, doresc sa inchiriez 2 camere, **250 €;** ☎0753.192.979 liviuro@yahoo.com

2. **Bucur** Obor, garsoniera mobilata, termen lung, una persoana feminina, serviciu sigur, magazin, 230 euro plus garantie, seriozitate; ☎0722.405.223/ 0723.378.858

3. **Bucuresti** studenta, nefumatoare, caut urgent garsoniera in apropiere metrou, ofer 1+1 ☎0724.278.376

4. **Bucuresti,** caut camera mobilata, ofer 700-800 Lei, chiria, o singura persoana; ☎0724.278.376

5. **Bucuresti,** Romstil inchiriaza rapid garsoniere, apartamente, case, vile, camere la bloc sau la curte; ☎0724.278.376

6. **Bucuresti,** toate sectoarele, cautam apartamente, garsoniere, case, vile, mobilate/ nemobilate, indiferent de zona, urgente, in vederea inchirierii, cumpararii, avem clienti seriosi, experienta indelungata in domeniu; ☎0721.864.861/ 0747.115.444 expocardinal@yahoo.com

7. **Caut garsoniera sau apartament pentru inchiriat Caut urgent garsoniera sau apartament, mobilat, nemobilat pentru tineri medici, oferim pretul zonei. Oferim maxima seriozitate ☎+40761532117**

8. **Central/Ultracentral** pentru locuit garsoniera sau apartament, in zona ultra/centrala cu acces usor la metrou sau Ratb pentru locuit pe termen lung. Urgent ! ☎0722.828.609 imobiliare.az@gmail.com

9. **Domn** serios, de incredere cinstit, dar fara locuinta, neavand bani sa inchiriez o camera caut- solicit gazda/ camera de locuit in Bucuresti, zona centrala contra ajutor diverse mici servicii gospodaresti, eventual ramanere in spatiu, Nicu. ☎0730.337.752

10. **Familie** serioasa caut apartament cu 2 camere sa inchiriez, sector 4. ☎0723.572.760

11. **Garsoniera,** apartament urgent garsoniere, apartamente mobilat/ nemobilat, familie contabili, fara copii, oferim pretul zonei, maxima seriozitate ☎0722.542.692 pavimobiliare@yahoo.com

12. **Inchirieri** garsoniere, apartamente, case, vile. in sector 2 si adiacent, comision 0 pentru propietari; ☎0723.272.097

13. **Inchiriez** garsoniere, apartamente, camere, case curte, vile, spatii; ☎0747.953.488/ 0763.070.130

14. **Militari,** Drumul Taberei, Crangasi, caut urgent garsoniera, semimobilata/ mobilata, client serios. ☎0724.278.376

15. **Movilita** Teren intravilan de inchiriat Inchirieri teren intravilan situat pe DN2 In comuna Movilita judet Ialomita, suprafata 3049 metri patrati, deschidere la dn 50 metri !Detin documente legale , exista bransare la reteaua electrica! Mai multe detalii la Nr de telefon ☎0758.321.783 cory27ady@gmail.com

16. **Particular** doresc (caut) sa inchiriez spatiu pentru cabinet de medicina de familie in zona Drumul Taberei, 100 mp. Rog seriozitate ! ☎0757.040.174

17. **Persoana** serioasa caut garsoniera sa inchiriez in sect.4. ☎0723.572.760

18. **Psiholog** inchiriez pentru birou Jurist inchiriez apartament sau garsoniera in zona centrala pentru birou. rog maxima seriozitate. exclus intermediari ☎0731.144.150 chirilafd@yahoo.com

19. **Sectoarele** 5 sau 6, caut urgent apartament 2 sau 3 camere, indiferent confort, la un pret accesibil, mobilata decent; 0722.718.990 ☎0729.396.819

20. **Solicitam** garsoniere. Agentie Imobiliara solicita pentru inchiriere garsoniera mobilata in zonele Tineretului, Brancoveanu, Unirii, Universitate, Ion Mihalache pentru pe fata salariata, pretul zonei; ☎0721.864.861/ 0747.115.444 expocardinal@yahoo.com

21. **Stefan** cel Mare, Stefan Cel Mare, Bucur Obor, Iancului, Piata Muncii, mobilat, utilat pentru un cuplu salariati, ☎0721.864.861/ 0747.115.444 expocardinal@yahoo.com

5 Auto, moto utilaje

Autoturisme

1. **Chrysler Voyager an 2005, 311150 km, diesel, inmatriculata an fabricatie 2005,7 locuri, model SUV, tractiune fata, ITP valabil,motor Mercedez 2776 cm3, cutie automata, 5 usi,311,150 km, foarte bine intretinut, totul functional, fara investitii in urmatorii cel putin 2 ani.Pus la punct din toate punctele de vedere. ☎0756.581.720**

2. **Ford** Mondeo an 2006, 150000 km, diesel, 2200 cmc, inmatriculata Ford Mondeo, an fabricatie 2006 cu motor Diesel de 2200 cmc. Stare foarte buna cu revizia la zi. Pret negociabil,contact tel 0720808182 **7.500 L;** ☎0720.808.182 robertinosorescu@yahoo.com

3. **Kia Cee'd an 2009, 120000 km, benzina, inmatriculata 1,4, in stare buna, ITP valabil noiembrie 2025, aer conditional, 2.950 €; ☎0734.356.008**

4. **Mercedes-Benz** C 200 an 2017, 37400 km, benzina, 1900 cmc, inmatriculata Mercedes-Benz Model C200 Class Business Pret 26500 Euro Prim Proprietar, neavariat, stare exceptionala. Kilometri 37.400 km Capacitate1991 cc Putere 184 CP benzina Consumul mixt 5,8 l/100km Euro 6 **26.500 €;** ☎0771.146.744 jchivescu@yahoo.com

5. **Skoda** Fabia an 2020, 23890 km, benzina, inmatriculata Vand Skoda Fabia, Euro 6, 999 cmc, consum foarte mic 4-5%, culoare alba, ITP august 2025, rovinieta iulie 2025, CASCO august 2025, excelenta pentru o doamna, domnisoara, usor de parcat, 4 roti complete vara + 4 iarna, **9.750 €;** ☎0740.090.199

6. **Volkswagen** Up! an 2023, 600 km, electric, inmatriculata impecabila, ideala in trafic urban, consum mediu 10 Ron/100 km, absolut noua, garantie de fabrica 2027, primul proprietar, inmatriculata, inclus set anvelope de iarna nerulate , expusa Weltauto Pipera **17.200 €;** ☎0722.316.920 georgealmoisescu1@gmail.com

Camioane, autoutilitare

1. Ansamblu cap tractor IVECO STRALIS + semiremorca KRONE, camioane IVECO SUPER OCAZIE! Societate comerciala vinde din parcul auto, ansamblu cap tractor IVECO STRALIS + semiremorca KRONE, camioane IVECO cu prelata 3.5T, 7T, 7.5T, 12T, 14T, 18T, unele detin si lift hidraulic.Anii de fabricatie sunt:3,5 T 2014 2016,7 T 2014 2016,7,5 T 2011,12 T 2016,14 T 2015,18 T 2008. Persoana de contact Porumb Eugen an 2016, 2000 km, ☎0731.555.405

2. Mercedes Atego 7.5 tons cu lift inmatriculate pe Romania Inmatriculate pe Romania, detinem o flota de 20 de autoutilitare Mercedes Atego, toate sunt din 2016/2017/2018, kilometri intre 200.000 - 350.000. Nu acceptam schimburi, nu deranjati inutil, an 2017, 334407 km, 19.500 €; ☎0745.584.584 CARGOSTELIA@YAHOO.COM

3. **Societate comerciala vinde din parcul auto, ansamblu cap tractor Iveco Stralis + semiremorca Krone, camioane Iveco cu prelata 3.5 T, 7 T, 7.5 T, 12 T, 14 T, 18T, unele detin si lift hidraulic. Anii de fabricatie sunt: 3,5 T - 2014 - 2016, 7 T - 2014 - 2016, 7,5 T - 2011, 12 T - 2016, 14 T - 2015, 18 T - 2008. Persoana de contact Porumb Eugen; ☎0731.555.405**

Utilaje industriale

1. **Inchiriem** incarcatoare telescopice 13 m Tekko Logistik ofera servicii inchiriere si transport incarcatoare telescopice Terex, Manitou, Jcb, Merlo, cu maxim 2500 ore de functionare; brat telescopic de 13 m; sarcina de lucru de 3500 kg ☎0749.064.848 tekko@tekko.ro

2. **Inchiriez** excavator 20 tone, pe roti, inchiriem excavator New Holland WE 190, nou, dotat cu cupa taluz, cupa sapatura 1 mc, cupa perforata pentru sortare. Putem asigura si trailer pentru transport. Tarif 250 lei/ora +TVA+carburant. **250 L;** ☎0749.064.848

3. **SC** Soprex IMI SA Bucuresti scoate la vanzare la punctul de lucru din str.Industriilor, nr.13 Chiajna urmatoarele utilaje : 1)- elevator pentru vehicole Q=4000kg, H=2015mm, 2) -platforma autoridicatoare compact 12 Q=300kg, H=12mm, 3) -platforma mobila electrica 120 AETJ Manitou.Q.200KG,H=9,95mm. Mentionam ca utilajele au carti ISCIR. Relatii la telefon. ☎021.317.30.30

Piese, accesorii

1. Vand 4 cauciucuri de vara 165/70 han kook si 4 jante, toate noi. Pret negociabil. 700 L; ☎0722.869.195 anghelniculae007@gmail.com

2. Vand 4 cauciucuri de vara 165/70 Han Kook si 4 jante, pret 600 Lei, negociabil ☎0722.869.195 anghelniculae007@gmail.com

Service auto, tractări

1. **VULCANIZARE NON-STOP SI SERVICE ROTI Servicii de vulcanizare non-stop in Bucuresti Sector 2 ,service roti,vanzari anvelope noi si second hand orice dimensiune,jante auto.Detalii www.stoykanvelope.ro/vulcanizare-non-stop-servicii-roti ☎0745.186.413/ 0722.286.420 office@stoykanvelope.ro https://www.stoykanvelope.ro/**

6 Modă, frumusețe

Încălțăminte damă

1. Pantofi casual din piele, PaulStyle Nou, PaulStyle este un magazin online care promoveaza produsele realizate din piele, in fabricile din Romania. 299 L; contact@paulstyle.ro

7 Copii - articole, jucării

Jucării, jocuri

1. Vand Figurina Gold Harry Potter Vand in stare excelenta Figurina Gold Harry Potter.Stare excelenta 1.000 L; ☎0786.215.004/ 0786.215.004 Aninadubravischi@yahoo.com

8 Casa și grădina

Animale

1. **Carmen Vet - Cabinet veterinar, Bucuresti Consultatii, deparazitari, vaccinari, tratamente, interventii chirurgicale; analize de laborator (hematologie, biochimie), examene microscop (Babesioza), ecografie abdominala; frizerie-cosmetica, pet-shop, medicamente, ☎021.667.35.75/ 0768.623.852 contact@carmenvet.ro http://www.carmenvet.ro**

2. Ciobanesti Germani- loialitate si calitate pentru Noua Ta Familie Disponibili catei Ciobanesc German deosebite de sanatosi si jucausi, nascuti la data de 23 august 2024! Au primit deja trei vaccinuri si beneficiaza de carnet de sanatate. Mai multe detalii la telefon. ☎0727.853.931/ 0792.351.039

3. **Innovet** - Cabinet Veterinar, farmacie veterinara Importator si distribuitor "Kepro", Olanda: medicamente de uz veterinar, suplimente nutritionale, cosmetice si accesorii pentru animale de companie, hrana pentru animale ☎021.316.44.99 clinica@innovet.ro http://www.innovet.ro

4. Pui metisTerrier superbi, sociabili ,sanatosi, vaccinati . GRATUIT Pui Terrier metis superbi, sanatosi, deparazitati si vaccinati la zi, gratuit doar pt iubitori de animale. Asigur transport in Bucuresti, Ilfov, jud Calarasi. Poze si amanunte. ☎0729.110.945 ruxi.alexandres-cu@gmail.com

5. **Shiba** Inu, parinti campioni cu pedigree Puiuti de 8 saptamani, baiat si fetita de Shiba Inu. Ambii parinti au castigat concursuri de frumusete , sunt rasa pura cu pedigree. **5.900 L;** ☎0723.881.813

6. **Vand** catei Ciobanesc Belgian Melinos vaccinati si deparazitati, 4 baieti si 6 fete. ☎0722.511.364 Georgi_lidia@yahoo.ca

Materiale construcţii, amenajări

1. Stuf acoperis, garduri, umbrele. Reeds for roofs, fences, beach umbrellas. vand stuf din Delta Dunarii, sortat, pentru acoperis, umbrele plaja, garduri. 2 €; ☎0726.678.148/ 0728.888.889 silvianlica@gmail.com

Mobilă

1. **Dormitor, pat 2 persoane, noptiere, sifonier 4 usi, scrin, 6 scaune, vitrina, bifet, pat 1 persoana, 2 biblioteci, masa rabatabila roti; ☎0722.383.932**

2. **Rafturi** mobile, societate comerciala vinde rafturi mobile pentru depozitare mobilier, electrocasnice, piese auto etc., ☎0722.214.793

Grădină, curte, terasă

1. **Plante, flori, copaci, tot ce doriti pentru amenajarea gradinii dvs.: pomi ornamentali, arbori, arbusti, pomi fructiferi, gazon rulou si alte materiale (borduri separatoare gazon,folie agrotextil, plasa contra cartite) etc. ☎0747.770.681 coman.spatii.verzi@gmail.com**

9 Electronice

Electrocasnice

1. **Vand calorifer, radiatoare, electrosendvis, fier calcat, veioze, fierastrau electric, bormasina; ☎0722.383.932**

Tv, audio, jocuri

1. Vand TV Panasonic 101 cm, marca Panasonic, tip LCD, diagonala intre 101-125 cm, imagine HD Ready, stare Utilizat, Rog seriozitate 550 L; ☎0723.712.883 laurcrist1991@yahoo.com

10 Întâlniri, matrimoniale

Escorte, întâlniri

1. **Denisa,** Am revenit. Denisa 40 ani roscata. Te astept in locatia mea curata si discreta pentru un masaj de relaxare. Nu primesc cu bile, accesorii. Mai multe detalii la telefon ☎0751.323.298

2. **Just** for gentlemen. Sunt Catalina, o doamna rafinata matura, si te invit intr-un cadru intim pentru a petrece momente unice de relaxare. Nu raspund la nr privat & sms. Nu fac deplasari. Only Incall. Just for gentlemen; ☎0720.899.498

3. **Rosie** ca focul sa imi surada norocul Sunt o fire calma draguta si atenta la cerintele tale Te astept in locatia mea la un masaj de relaxare ☎0730.832.848 mihaelaandr3@gmail.com

4. **Savannah** Bond, Eden Ivy & Party Girls are ready for a discreet adventure! See Savannah Bond, Eden Ivy & Party Girls! Confirm a meeting! Your unforgettable experience! First contact by e-mail only, see website for total privacy. Eden.Ivy@bitcoinpornhub.com

El caută parteneră

1. **Baiat** dragut imi caut jumatatea. Baiat dragut ochi verzii, imi caut jumatatea, doresc o relatie serioasa, rog seriozitate, nu conteaza vrista sau aspectul fizic; ☎0784.308.732

2. Barbat caut o relatie serioasa de lunga durata Barbat singur, cu aspect fizic placut, serios, intelegator, 37 de ani, din Brasov doresc sa cunosc o doamna sau domnisoara pentru o relatie serioasa de lunga durata. Accept si cu copil. ☎0724.830.824 ionutru@yahoo.com

3. **Barbat** divortat caut relatie serioasa Barbat divortat, cu varsta de 37 de ani caut relatie serioasa de lunga durata. Locuiesc singur si doresc sa dau detalii si sa ne cunoastem mai bine prin whatsapp. Multumesc! ☎0740.336.569 service_alo@hotmail.com

4. **Discret** casatorit, caut doamna maritata pentru relatie intima de durata din Bucuresti si Ilfov, cer si ofer seriozitate maxima. Exclus gay si dame de companie. ☎0740.572.753 iulianstoian12@yahoo.com

5. **Domn** generos Ofer unei domnite finute, cu corp frumos, pasiune si satisfactie. Reciproc avantajos, cu beneficii. Discretie! Casatorit, 45, 190/90, corp atletic. Rog email cu poza la email: discret71@yahoo.com

6. **Domn** serios intelectual Singur domn 57ani doresc o cunostinta cu o doamna serioasa pentru relatie de lunga durata. ☎0723.165.628 zamfiralexandru@gmail.com

7. Doresc o relatie Buna, sunt Marius aspect placut, ochi albastri par saten Doresc o relatie cu o femeie pana in 50 ani pentru o relatie serioasa eventual casatorie Mai multe detali la telefon sau whatsapp Cu drag. ☎0741.586.522 marius_20022@yahoo.com

8. **Frustrata?** Frustrata cu viata intima de acasa?Avem nevoie unul de celalalt! Reciproc avantajos! Casatorit 45/190/91, sportiv. Discret. Contacteaza-ma te rog pe email: discret71@yahoo.com

9. **Imi** place dragostea, pentru mai multe detalii astept mesaj de la voi ofer si masaj ☎0739.322.922

10. Senior caut parteneriat, senior 69, 1.73-73 kg, activ, titrat, cultivat, financiar foarte bine, caut partenera doamna numai Bucuresti, varsta 45-50 ani, culta, frumoasa, plina, temperament, talie ingusta, rubensiana, exclus slabele, profesionistele. Detalii WhatsApp sau telefon. ☎0732.805.546

11. **Tanar,** 35 de ani, ofer momente memorabile Daca esti in cautarea unui barbat in compania caruia sa te simti bine din toate punctele de vedere si cauti calitate in primul rand, astept sa imi scri. Sunt disponibil doar pt. doamne si domnisoare. ☎+31622302333

12. **Tanar,** caut relatie serioasa cu o tipa ok Silviu, stabil, romantic, 38 de ani, din Bucuresti, aspect ok, caut o tanara ascultatoare pt. relatie serioasa. Ofer seriozitate, respect si implicare. Astept mesaj doar pe WhatsApp; ☎0763.389.383 catelusu27@yahoo.com

ÎNTÂLNIRI, MATRIMONIALE

Saloane, masaj erotic

1. **Cupluri,** masaj pentru cupluri, Surprinde iubitul/ iubita. Masajul la cuplu la Noblesse Unic Massage & Spa in centru, zona Eminescu. Masaj relaxare, body, oriental. Civilizat, curat, frumos, multe maseuze. Avem si spa jacuzzi sauna, **500 L;** ☎0765.945.408

2. **Dristor** metrou noua pe site te invit in compania mea pentru un masaj total, ofer servicii de calitate in functie de igiena ta, am dreptul sa imi selectez clientii, nu primesc in stare de ebrietate si accesorii, **100 L;** ☎0722.912.951

3. **Ema,** 30, noua in zona, pt. putin timp, stefan cel mare . Hei, buna, sunt o bruneta cu mult chef de momente placute si extaz, te astept la un masaj placut in locatia mea discreta si curata, **150 L;** ☎0759.512.177

4. **Masaj** erotic Va astept cu drag, pentru masaj de relaxare, masaj erotic, masaj terapeutic. Astept sa ma sunati pentru detalii suplimentare,acest anunt este disponibil numai pentru barbati. Va astept cu drag, in numar cat mai mare! **250 L;** ☎0773.372.805/ 0773.372.805 dcristianl191@gmail.com

5. **Matura.** Denisa 40 ani. Te astept la un masaj de relaxare in locatia mea curata si discreta. Mai multe detalii la tel. ☎0727.001.983

Matrimoniale

1. **Acum** un barbat 70 ani, vaduv, nefumator, serios, cu locuinta in Bucuresti, doreste sa faca cunostinta cu o doamna singura pentru relatie de lunga durata, casatorie. Sunati cu incredere pe dl. Florin ☎0747.104.300

2. **Agreabil** pentru prietenie, casatorie, varsta 57 ani, inaltime 174 cm, greutate 78 kg, ochi caprui, par saten, Gabriel, 57/ 174/ 78, ochi caprui, unic proprietar zona metrou Gara de Nord, de mult singur, astept prietenie, casatorie cu feminina 54-61 ani (eventual Ilfov), eu fiind licentiat, fan cultura, ☎0737.045.815

3. **Antreprenor** generos, sociabil,doresc cunostinta varsta 47 ani, rac, inaltime 187 cm, greutate 90 kg, ochi caprui, par saten, caut prietenie cu femeie, Doamna sociabila, singura sau casatorita din Bucuresti, pentru relatie frumoasa de prietenie ! Rog seriozitate ! ☎0762.275.588

4. **Baiat** singur imi caut jumatatea. barbat, casatorie, 37 ani, balanta, 171 cm, ochi caprui, par brunet, 37 ani, rog seriozitate, ☎0773.826.914 romeosultan13@gmail.com

5. **Barbat** caut doamna, barbat, prietenie, prietenie cu femeie, ochi caprui, barbat serios, singur, ingrijit si cu bun simt, relaxat doresc sa cunosc doamna educata, cu simtul umorului, dornica. Numai pentru doamne libere, hotarate; ☎0774.955.100 meion09@yahoo.com

6. **Barbat** caut o relatie serioasa de lunga durata. varsta 37 ani, capricorn, inaltime 172 cm, greutate 70 kg, ochi caprui, par saten, caut prietenie cu femeie, Barbat singur, sufletist, serios, cu aspect fizic placut, intelegator, 37 de ani, din Brasov doresc sa cunosc o doamna sau domnisoara pentru o relatie serioasa de lunga durata. Accept si cu copil. ☎0724.830.824 ionutru@yahoo.com

7. **Barbat** serios caut femeie serioasa. varsta 38 ani, leu, inaltime 180 cm, greutate 100 kg, ochi caprui, par brunet, caut prietenie cu femeie, Caut o relatie serioasa cu o femeie cu varsta intre 30 si 40 de ani. Daca esti serioasa, suna-ma sa vb. la tel. si pe Whatsapp ok. Astept tel. tau; ☎0764.302.387

8. **Barbat** singur caut partenera doamna care doreste o relatie varsta 61 ani, scorpion, inaltime 170 cm, greutate 58 kg, ochi caprui, par grizonat, caut prietenie cu femeie, Buna, sunt un barbat matur de 61 de ani serios, respectuos,rabdator si intelegator nu consum alcool dar sunt singur, sunt pensionat si locuiesc n Ploiesti doresc sa cunosc doamna daca iti bei cafeaua singura si ai vrea sa vorbesti cu cineva suna-ma sa vorbim poti avea 60 sau 70 de ani sunt foarte deschis si nu am prejudecati. ☎0733.428.673 danielflorea90@yahoo.com

9. **Barbat** singur si serios. barbat, casatorie, 46 ani, fecioara, 178 cm, 80 kg, ochi caprui, par saten, Barbat singur de 46 de ani caut partenera de viata sa fie cuminte si serioasa. Nu beau, doar fumez, nu am vicii ascunse, stiu sa gatesc. ☎+40766066832 dumidav@gmail.com

10. **Barbat,** barbat, prietenie, prietenie cu femeie, dragut manierat tandru atractiv simpatic ideal de viata doresc prietenie casatorie cu partenera corespunzatoare. ☎0722.965.776/ 0766.133.386

11. **Casatorii** varsta 53 ani, capricorn, inaltime 162 cm, greutate 65 kg, ochi negri, par brunet, Inginera, draguta, 53 ani, doresc un barbat, intelectual, maxim 63 ani, pentru casatorie. ☎0733.870.200 cristinamaria_radu@yahoo.ro

12. **Casatorit** discret, barbat, prietenie, prietenie cu femeie, interesat de o relatie discreta, curat, educat, discret, doar femei ☎0730.718.538

13. **Caut** barbat 40+ caut prietenie cu barbat, NU sunt escorta! Caut un tip 40+, serios, educat, care sa stie cum sa se poarte cu o femeie, fara dosar penal sau probleme medicale grave, fara vicii ascunse (alcool, droguri, tigari), fara inclinatii spre perversiuni sexuale anormale, curat. Daca este posibil, cu simtul umorului. Evident, generos si cu dorinta de a investi in relatia cu mine. Daca vrei sa fii Sugar daddy-ul meu, trebuie sa stii ca ne vom vedea doar ocazional si nu vor exista telefoane in miez de noapte sau gelozii. Ne vom bucura de timpul petrecut impreuna, dar apoi, cer si ofer seriozitate si discretie. Despre mine? Sunt o femeie normala, educata, cu toate tiglele pe casa si simtul umorului din plin. Am 44 de ani, sateena, 1,60 m. Restul, urmeaza sa descoperi tu... Daca vrei sa iei legatura cu mine, astept o prezentare cu foto, la adresa de email. aimee.petrican@yahoo.com

14. **Caut** partenera de viata. Tanar, 48 ani, fara copii, nefumator, casa proprie, job stabil. Doresc sa cunosc o femeie, in vederea casatoriei. Te invit sa urcam impreuna toate treptele acestei vieti. Tel. Geo ☎0720.206.573

15. **Caut** partenera pentru o relatie sincera si stabila, barbat, casatorie, 56 ani, ochi caprui, par grizonat, barbat echilibrat, serios, caut femeie cu personalitate pentru o relatie autentica. Astept detalii consistente prin sms. ☎0785.760.675

16. **Caut** relatie serioasa si de lunga durata varsta 35 ani, inaltime 180 cm, greutate 85 kg, ochi caprui, par brunet, caut prietenie cu femeie, Sunt un baiat singur si tanar din Bucuresti fara obligatii. Stabil financiar si caut o fata tanara si draguta pana in 35 de ani care isi doreste o relatie serioasa de lunga durata. Nu raspund la numere private sau mesaje fara poza la profil. Nu mi interesezа persoane de sex masculin. Daca si tu iti doresti accelasi lucru ca si mine astept mesaj pe whats app sa ne cunoastem mai bine. ☎0743.173.904

17. **Director** multinational divortat, varsta 45 ani, rac, inaltime 182 cm, greutate 75 kg, ochi caprui, par brunet, caut prietenie cu femeie, 45 ani, fara copii, 1,82/75, brunet, ochi caprui, potent financiar, sustin o domnisoara/ doamna 20 - 65 ani, pt. o relatie discreta cu beneficii de ambele parti. Exclus dame de companie; ☎0733.275.325

18. **Divortat,** serios, fara obligatii, caut partenera barbat, prietenie, prietenie cu femeie, 63 ani, gemeni, 174 cm, 88 kg, ochi caprui, par grizonat, Divortat, constituie atletica, fost sportiv, fara obligatii doresc cunostinta cu o doamna supla 50-60 ani. ☎0743.065.643 costin.ionita@rdslink.ro

19. **Doamna** licentiata caut domn. varsta 53 ani, varsator, ochi caprui, par brunet, Doamna licentiata 53 ani, din Bucuresti doresc un partener licentiat din Bucuresti sau imprejurimi, atletic, nefumator fara obligatii, pentru o relatie frumoasa/casatorie. Rog seriozitate. Cei interesati trimiteti o poza si cateva detalii la adresa de email. Imi rezerv dreptul de a contacta pe cine considere ca se incadreaza cerintelor din anunt. mary.pop697@gmail.com

20. **Doamne,** domni, femeie, casatorie, Doamne, domni 50-80 ani doresc casatorie, seriozitate. ☎0771.108.267/ 0721.391.106

21. **Domn** barbat, prietenie, prietenie cu barbat, 45 ani, rac, 180 cm, 85 kg, ochi caprui, par grizonat, Domn bi caut domni pt intalniri in timpul liber; ☎0735.441.736 cmvidaniel@yahoo.com

22. **Domn** varsta 55 ani, inaltime 172 cm, greutate 73 kg, ochi caprui, par saten, caut prietenie cu femeie, Domn 55 ani/173 cm/77 kg doresc sa cunosc o doamna pentru o relatie serioasa. ☎0754.336.615 cncvr70@gmail.com

23. **Domn** varsta 66 ani, inaltime 160 cm, greutate 70 kg, ochi caprui, par saten, caut prietenie cu femeie, pensionar 66 de ani manierat, fara vicii, doresc prietenie cu doamna 60-70 ani nefumatoare din Bucuresti sau provincie. Cer si ofer seriozitate; ☎0737.123.958 danmi1968@gmail.com

24. **Domn** 63 ani, varsta 63 ani, taur, inaltime 182 cm, greutate 78 kg, ochi caprui, par saten, Domn, educat, onest, pensie, serios, caut relatie prietenie/ casatorie cu doamna serioasa pana in 55 de ani; ☎0761.988.151

25. **Domn** 65 ani 178 om afaceri Mehedinti doreste casatorie doamna 50-55/165 supla draguta serioasa. Oferte Intermediara Dna Ica. ☎0771.108.267

26. **Domn** caut doamna varsta 41 ani, scorpion, inaltime 180 cm, greutate 83 kg, ochi albastri, par saten, caut prietenie cu femeie, casatorita sau singura pentru a petrece momente frumoase impreuna ☎0744.333.436

27. **Domn** caut doamna matura discreta varsta 46 ani, gemeni, inaltime 182 cm, greutate 82 kg, ochi verzi, par grizonat, caut prietenie cu femeie, Domn caut doamna sau domnisoara ne/casatorita pentru relatie discreta de durata. Astept sms cu detalii pe WhatsApp, nu raspund la apeluri. Exclus barbati sau escorte! Multumesc pentru intelegere! ☎0765.451.583

28. **Domn** caut doamna pt. relatie discreta varsta 45 ani, gemeni, inaltime 182 cm, greutate 82 kg, ochi verzi, par grizonat, caut prietenie cu femeie, Domn caut doamna pentru relatie discreta de durata. Astept sms cu detalii pe WhatsApp, nu raspund la apeluri. Exclus barbati sau escorte. Multumesc pentru intelegere; ☎0765.451.583

29. **Domn** din Bucuresti, barbat, prietenie, prietenie cu femeie, 45 ani, scorpion, 172 cm, 80 kg, ochi verzi, bucurestean caut doamna pentru o relatie frumoasa reciproc avantajoasa de perspectiva, accept si provincia. ☎0730.310.810 propractik1@gmail.com

30. **Domn** din Bucuresti, varsta 45 ani, scorpion, inaltime 173 cm, greutate 80 kg, ochi verzi, par saten, caut prietenie cu femeie, locuiesc singur, caut doamna pana in 30 ani fara casa pentru a locui cu mine! ☎0730.310.810 propractik1@gmail.com

31. **Domn** generos barbat, prietenie, prietenie cu femeie, 45 ani, 174 cm, 80 kg, ochi verzi, par saten, din Bucuresti locuiesc singur caut doamna/ domnisoara, nu conteaza varsta poate fi si din provincie; ☎0730.310.810 propractik1@gmail.com

32. **Domn** matur, prezentabil. barbat, prietenie, prietenie cu femeie, 49 ani, varsator, 187 cm, 95 kg, ochi verzi, par grizonat, Doresc cunostinta doamna draguta, in vederea unei relatii serioase bazata pe incredere si respect. ☎0732.817.027 Georgesurdu999@yahoo.com

33. **Domn** ranit in dragoste varsta 43 ani, varsator, inaltime 178 cm, greutate 78 kg, ochi caprui, par saten, caut prietenie cu femeie, Ranit in dragoste. Prezentabil, educat, prietenos. Caut o doamna decisa Putem sta la o cafea, putem face lucruri placute. Important este sa fim incantati de timpul petrecut. Discretia este importanta. Casatorit. Hai curaj ☎0744.571.286

34. **Domn** serios doresc sa gasesc o doamna varsta 55 ani, fecioara, inaltime 170 cm, greutate 74 kg, ochi caprui, par saten, domn serios 55 ani! Doresc sa gasesc o dna pentru o relatie de prietenie sa se concretizeze! Cer si ofer seriozitate. ☎0799.466.683 Marymarian825@yahoo.com

35. **Domn** serios doresc sa gasesc o doamna varsta 55 ani, fecioara, inaltime 170 cm, greutate 74 kg, ochi caprui, par saten, pentru o prietenie sau o relatie care sa se concretizeze! Cer si ofer seriozitate! ☎0799.466.683 Marymarian825@yahoo.com

36. **Domn,** 37 de ani, doresc relatie barbat, casatorie, 37 ani, fecioara, 179 cm, 76 kg, ochi caprui, par saten, tanar, 36 de ani, 179 cm, 76 kg, doresc relatie de lunga durata, eventual casatorie cu doamna sau domnisoara de varsta apropiata si din Bucuresti sau imprejurimi. Mesaj WhatsApp, ☎0771.112.254/ 0770.783.012 ionutz_kiss87@yahoo.com

37. **Doresc** doamna miniona. barbat, prietenie, prietenie cu femeie, 60 ani, 175 cm, 73 kg, ochi caprui, par saten, Domn 60 ani, 1.75 m, 73 kg, serios, educat, onest, echilibrat, din Bucuresti: doresc doamna miniona, ingrijita, educata, fizic placut: pentru relatie de durata: prietenie, ☎0733.174.889

38. **Doresc** relatie serioasa, barbat 58, prezentabil barbat, casatorie, 58 ani, 173 cm, 78 kg, ochi caprui, par grizonat, barbat serios, stabil financiar doresc sa cunosc o doamna serioasa prezentabila, nefumatoare, cu bun simt, cu varsta apropiata pentru prietenie eventual casatorie din Bucuresti sau din apropiere. ☎0799.061.165

39. **Doresc** relatie/ casatorie cu o fata simpla, miniona maxim 1.60, f. serioasa dragut, simpatic, sincer, manierat, f. serios, 40 ani, 1.64, din Bucuresti, cu situatie buna, cu job, locuinta, fara vicii, caut relatie, casatorie, cu o fata simpla, miniona maxim 1.60, sincera, f. serioasa. Rog seriozitate. Multumesc. ☎0790.287.278

40. **Doresc** sa cunosc o fata pentru relatie varsta 33 ani, leu, inaltime 175 cm, greutate 78 kg, ochi caprui, par blond, caut prietenie cu femeie, Gabriel, 33 de ani doresc sa cunosc o doamna sau domnisoara pentru a socializa, sa ne cunoastem mai bine si sa facem pasul spre o relatie Tel. (Bucuresti) ☎0785.976.496

41. **Doresc** sa imi refac viata alaturi de o doamna serioasa, varsta 48 ani, berbec, inaltime 175 cm, greutate 97 kg, ochi caprui, par brunet, eu sunt divortat, am serviciu stabil, sofer de meserie, locuiesc in Bucuresti, doresc sa cunosc o doamna serioasa pentru a-mi reface viata alaturi de ea, suna cu incredere ☎0723.288.997 tudorn173@gmail.com

42. **Femeie** prietenie cu barbat varsta 72 ani, leu, inaltime 165 cm, greutate 72 kg, ochi verzi, par saten, caut prietenie cu barbat, Doamna, 72 ani, intelectuala, stilata,serioasa, fara obligatii, cauta partener intelectual 72-74, cu masina, carismatic, pentru o relatie frumoasa. ☎0725.336.897

43. **In** cautare de ceva frumos. varsta 47 ani, inaltime 184 cm, greutate 85 kg, ochi verzi, par saten, caut prietenie cu femeie, Zona Sebastian, caut o doamna casatorita pentru a ne dezobisnui din cand in cand de singuratate.Mail: cautand.clipe@gmail.com; cautand.clipe@gmail.com

44. **In** cautarea sufletului pereche barbat, casatorie, 31 ani, leu, 170 cm, 80 kg, ochi caprui, par brunet, Buna numele meu este Cristian. Pe scurt sunt un baiat cu simtul umorului, onest, cu orientarea catre familie. Imi doresc o fata care si ea la randul iei sa isi doreasca accelasi lucru , sa fim pe aceeasi lungime de unda ! Rog seriozitate multumesc! ☎0724.533.671 ionut93.marius@yahoo.com

45. **Intelectual** caut prietenie cu femeie, 50/180/80, cu obligatii, educat, fin, nematerialist, doresc prietenie discreta de durata cu doamna cu obligatii, educata, discreta, nematerialista, 48-53 ani ☎0766.859.260

46. **Iubire** sub pomul de Craciun varsta 43 ani, gemeni, inaltime 177 cm, greutate 76 kg, ochi albastri, par blond, caut prietenie cu femeie, Sarbatorile de iarna bat la usa si ce ar fi mai frumos daca nu o poveste de iubire. Eu, un barbat de 43 ani, inteligent, pasional, cu simtul umorului ce doreste sa cunoasca o femeie matura, inteleapta, pasionala cu darul comunicarii pt o relatie frumoasa. ☎0730.322.320

47. **Om** de afaceri suplu caut licentiata supla serioasa barbat, casatorie, 45 ani, berbec, 188 cm, 88 kg, ochi albastri, par saten, om de afaceri, 45 ani, saten ochi albastri: 1.88 cm, atletic din bucuresti licentiat, situatie f. buna caut pt. prietenie, casatorie, licentiata supla, slim, 28, 30 ani, draguta, 1.70 cm fara obligatii. Exclus apel nr. privat. Exclus escorte ☎0726.871.888 vladypicty@gmail.com

48. **Partenera** de viata varsta 53 ani, scorpion, inaltime 182 cm, greutate 82 kg, ochi caprui, par saten, Cetatean roman stabilit legal in Italia, doresc sa cunosc doamna care cauta partener de viata si eventual tatic pentru fetita ei. Locuiesc langa Verona, am un baiat care locuieste cu mama lui in Romania. Mai multe detalii pe whatsapp sau viber. Gabriel ☎+393533870404 krrapu@yahoo.com

49. **Pentru** o doamna, varsta 34 ani, pesti, par brunet, barbat, 34 de ani din Bucuresti. Caut o doamna pentru o relatie de viitor bazata pe incredere, dragoste si respect ☎0736.815.582

50. **Prietenie** varsta 49 ani, taur, inaltime 170 cm, greutate 70 kg, ochi caprui, par saten, caut prietenie cu femeie, Caut o prietenie cu o femeie max 55 ani din Bucuresti sau provincie, eu locuiesc singur in Bucuresti, fara obligatii, apartament 3 camere, poti locui la mine. Seriozitate. ☎0785.738.245

51. **Prietenie,** relatie serioasa varsta 37 ani, berbec, inaltime 169 cm, greutate 65 kg, ochi caprui, par saten, caut prietenie cu femeie, Alex 37 ani doresc sa cunos

AFACERI, DIVERSE

4. Anunt public privind depunerea solicitarii de emitere a acordului de mediu. SC Domre SRL (titularul proiectului) anunta publicul interesat asupra depunerii solicitarii de emitere a acordului pentru proiectul Hipermarket cu parter inalt si etaj partial (P+1 et.) pentru comercializare produse alimentare si nealimentare, amplasare panouri fotovoltaice, constructii anexe, post trafo, bazin rezerva apa, bazin retentie etc., propus a fi amplasat in Comuna Domnesti, Sos. Alexandru Ioan Cuza nr. 20A, jud. Ilfov. Informatiile privind proiectul propus/memoriul de prezentare pot fi consultate la sediul Agentiei pentru Protectia Mediului Ilfov, Bucuresti, sector 6, Aleea Lacul Morii, nr. 1 sj la sediul SC Domre SRL, loc. Tichilesti, Braila, in zilele de Luni - Vineri, intre orele 9.00-12.00. Observatiile publicului se primesc zilnic la sediul Agentiei pentru Protectia Mediului Ilfov.

5. Anunt public i puz construire si dotare dispensar Dobrotesti, sat Meris Primaria comunei Dobrotesti, cu sediul in comuna Dobrotesti, strada Primariei, nr. 58, judetul Teleorman, anunta publicul interesat asupra declansarii etapei de incadrare cf. HG 1076/2004 privind procedura evaluarii de mediu pentru planuri si programe, in vederea obtinerii avizului de mediu pentru PUZ Construire si dotare dispensar, sat Merisani, comuna Dobrotesti, judetul Teleorman. Prima versiune a planului poate fi consultata la sediul - A.P.M. Teleorman cu sediu in municipiul Alexandria, strada Dunarii nr.1, intre orele 9 - 14.Observatii/comentarii si sugestii se primesc in scris la sediul APM Teleorman cu sediu in municipiul Alexandria, strada Dunarii nr.1, e-mail: office@apmtr.anpm.ro, in zilele de luni -vineri, intre orele 9-14, in termen de 18 zile de la data publicarii anuntului.

6. Anunt public pentru procedura de autorizare Sc Magnus Enterprise S.R.L., CUI: 47516602 cu sediul in Bucuresti, str. D.I. Mendeleev, nr. 44, et. 2, ap. 3, informeaza pe cei interesati ca s-a depus solicitarea pentru emiterea autorizatiei de mediu, pentru Alte activitati de curatenie (asigurare de servicii Dezinsectie, Dezinfectie si Deratizare) cod CAEN 8129, desfasurata in Bucuresti, Sector 6, Calea Giulesti, nr. 285, corp C, in suprafata de 46.99mp, compus din spatiu comercial si pivnita, cod postal 060267

7. Anunt public privind deciziа etapei de incadrare Health & Joy. Health & Joy S.R.L, titular al proiectului Pensiune turistica si servicii conexe (restaurant, loc de luat masa), piscina, bransamente utilitati, imprejmuire si amenajare parcare, anunta publicul interesat asupra luarii deciziei etapei de incadrare, nu se supune evaluarii de impact asupra mediului/ evaluarii adecvate/ evaluarii impactului asupra corpurilor de apa de catre Agentia pentru Protectia Mediului Ilfov, in cadrul procedurii de evaluare a impactului asupra mediului, pentru proiectul Pensiune turistica si servicii conexe (restaurant, loc de luat masa), piscina, bransamente utilitati, imprejmuire si amenajare parcare, propus a fi amplasat in Jud. Ilfov, Comuna Snagov, Sat Snagov, Sos. Snagov, T 54, P247. Proiectul acordului de mediu si informatiile relevante pentru luarea deciziei pot fi consultate la sediul Agentiei pentru Protectia Mediului Ilfov, Bucuresti, sector 6, Aleea Lacul Morii, nr. 1, in zilele de Luni - Vineri intre orele 9.00 - 12.00, precum si la urmatoarea adresa de internet:apmif.anpm.ro. Observatiile/contestatiile publicului se primesc la sediul A.P.M. Ilfov - Bucuresti, sector 6, Aleea Lacul Morii, nr. 1, in termen de 10 zile de la data publicarii anuntului pe pagina de internet a autoritatii competente pentru protectia mediului.

8. Citatie succesiune Burcea Maria, Eventualii mostenitori ai defunctei Burcea Maria sunt invitati sa se prezinte la data de 10.01.2025, ora 10:00 la sediul Biroului Notarial Popescu Mirela, din Bucuresti, str. Delinesti nr. 1, bl. B35, sc. 1, ap. 1, sector 6, pentru a participa la dezbaterea succesiunii defunctei Burcea Maria, decedata la data de 08.06.2024, cu ultim domiciliu in Bucuresti, Str. Romancierilor 2, sector 6 ☎0720.544.488 bnpmirelapopescu@yahoo.com

9. Citatie succesiune Carmen Neagoe Eventualii mostenitori ai defunctei Neagoe Carmen, decedata la data de 1.09.2024, cu ultim domiciliu in Municipiul Bucuresti, Sector 2, Aleea Mozaicului nr. 4, sunt chemati la Societatea Profesionala Notariala Bucur si Asociatii cu sediul in Bucuresti, Bulevardul Chisinau nr. 15, bloc A4, scara 2, parter, ap. 46, sector 2, in data de 17.12.2024, ora 14 pentru a participa la dezbaterea procedurii succesorale.

10. Citatie succesiune Costache Bogdan Eventualii mostenitori ai defunctului Costache Bogdan sunt invitati sa se prezinte la data de 10.01.2025, ora 10:00 la sediul Biroului Notarial Popescu Mirela, din Bucuresti, str. Delinesti nr. 1, bl. B35, sc. 1, ap. 1, sector 6, pentru a participa la dezbaterea succesiunii defunctului COSTACHE BOGDAN, decedat la data de 09.01.2024, cu ultim domiciliu in Bucuresti, Bld. Banul Manta nr. 16, sector 6. ☎0720.544.488 bnpmirelapopescu@yahoo.com

11. Citatie succesiune Ielcean Simion Eventualii mostenitori ai defuctului IELCEAN SIMION sunt invitati sa se prezinte la data de 20.12.2024, ora 10.00 la sediul Biroului Notarial Popescu Mirela, din Bucuresti, str. Delinesti nr. 1, bl. B35, sc. 1, ap. 1, sector 6, pentru a participa la dezbaterea succesiunii defunctului IELCEAN SIMION, decedat la data de 17.07.2024, cu ultim domiciliu in Bucuresti, Ale. Campul cu Flori nr. 2B, sector 6. ☎0720.544.488 bnpmirelapopescu@yahoo.com

12. Citatie succesiune Nita Constantin Eventualii mostenitori ai defunctului Nita Constantin sunt invitati sa se prezinte la data de 14.01.2025, ora 11:00 la sediul Biroului Notarial Popescu Mirela, din Bucuresti, str. Delinesti nr. 1, bl. B35, sc. 1, ap. 1, sector 6, pentru a participa la dezbaterea succesiunii defunctului NITA CONSTANTIN, decedat la data de 01.03.2024, cu ultim domiciliu in Bucuresti, str. Bozieni nr. 4, sector 6. ☎0720.544.488 bnpmirelapopescu@yahoo.com

13. Informare SC MAX ESTATE SRL informeaza publicul interesat ca s-a depus solicitarea de emitere a autorizatiei de mediu pentru activitatea: Restaurante cod CAEN 5610, desfasurata in Bucuresti, Sector 6, Sos Ciurel nr 25 B, Constructia C8. Informatii se pot solicita la sediul APM Bucuresti din Aleea Lacul Morii nr. 1, sectorul 6, Bucuresti de luni pana vineri, intre orele 9:00 - 13:00. Propuneri sau contestatii, formulate in scris, se pot depune la sediul APM Bucuresti.

14. **Licitatie.** Anunt de participare la procedura de atribuire pentru Prestari servicii externalizate de organizare cursuri. Ward Ashby Studio SRL, in calitate de Beneficiar in cadrul proiectului INOFORM - Formare pentru inovare, ID:318203, urmareste achizitionarea de servicii externalizate de organizare cursuri/A.3. Organizarea si derularea de programe de formare profesionala pentru angajati, inclusiv persoane care ocupa pozitii de management, respectiv A.3.1- Organizarea si derularea de programe de formare profesionala pentru angajati, inclusiv persoane care ocupa pozitii de management. 1.Procedura de atribuire aplicata: procedura competitiva conform prevederilor Ordinului nr. 1284/2016 al ministrului fondurilor europene privind aprobarea Procedurii competitive aplicabile solicitantilor/beneficiarilor privati pentru atribuirea contractelor de furnizare, servicii sau lucrari finantate din fonduri europene. 2.Lotizare obiect procedura: DA. LOT 1- Organizare Curs Eticheta in comunicare- 60 ore pentru 50 pers. - neacredit - externalizat. LOT 2 - Organizare Curs Identificarea si dezvoltarea abilitatilor de leadership - 60 ore pentru 50 pers. - neacredit - externalizat. LOT 3 - Organizare Curs Managementul evenimentelor - 60 ore pentru 40 pers. -neacredit - externalizat. LOT 4 - Organizare Curs Raportare operationala si strategica in HR - 60 ore pentru 56 pers. - neacredit - externalizat. LOT 5 - Organizare Curs Managementul proceselor operationale tranzactionale recurente in HR - 60 ore pentru 112 pers.- neacredit- externalizat. LOT 6 - Organizare Curs Transformarea inovativa a organizatiilor: Focus pe HR inovativ - 5 grupe in total 140 persoanex 60 ore. 3. Sursa de finantare a contractului ce urmeaza a fi atribuit: Fondul Social European prin Programul Educatie si Ocupare. 4. Obiectul contractului: servicii externalizate de organizare cursuri in cadrul proiectului INOFORM- Formare pentru inovare, ID:318203, contract nr.7068/10.09.2024, proiect cofinantat din Fondul Social European prin Programul Educatie si Ocupare. 5. Valoarea estimata a procedurii: 429.176,46 Lei fara TVA, La care se adauga TVA in valoare de 81.543,52 Lei. 6.Tipul contractului: Contract Prestari servicii externalizate de organizare cursuri. 7. Locul de prestare a serviciilor: La sediul/punctul de lucru al beneficiarului serviciilor de formare si/sau o alta locatie externa ce se va stabili ulterior din regiunea Bucuresti Ilfov (in functie de grupul tinta identificat) pusa la dispozitie de ofertant si/sau online. 8. Durata contractului: Pe durata de implementare a proiectului, incepand cu data semnarii contractului si pana la finalizarea proietului (respectiv pana cel tarziu la data de 31.01.2027, in functie de data de finalizare a activitatii A3.1). Graficul de prestare a serviciilor va fi stabilit de comun acord cu Beneficiarul. Eventuala prelungire a duratei de implementare a proiectului va atrage si prelungirea duratei contractului. Graficul de prestare a serviciilor va fi ajustat inainte de livrare astfel incat sa poata acomoda atat varianta livrarii la sala de curs cat si varianta livrarii online, fara majorarea pretului ofertat. 9. Ofertele alternative: nu se admit. 10. Data publicarii anuntului: 05.12.2024, prin publicarea anuntului de participare si a documentatiei de atribuire/specificatiilor tehnice nr.31/05.12.2024 pe site-ul www.fonduri-ue.ro. 11. Data limita pentru depunerea ofertelor: 16.12.2024, ora 16.00, in original, la Romania, Municipiul Bucuresti, Str.Mitropolit Nifon, nr. 35 sector 4, ora 14.00. 12. Toate informatiile privind procedura de achizitie sunt prezentate in Documentatia de atribuire/Specificatiile tehnice nr. 31/05.12.2024 publicate pe site-ul www.fonduri-ue.ro, sectiunea Achizitii privati, Anunturi. 13. Adresa la care se depune oferta: Romania, Municipiul Bucuresti, Str. Mitropolit Nifon, nr. 35, sector 4. Elemente de comunicare: telefon: ?+40727.811.981 sau e- mail: cristina.nedelcu@goodstory.ro

15. **Notificare** privind deschiderea procedurii simplificate a falimentului. 1. Date privind dosarul: 29765/3/2024 pe rolul Tribunalului Bucuresti, Sectia a VII-a Civila. 2. Arhiva/registratura instantei: Mun. Splaiul Independentei nr. 319L, Cladirea B, Sema Parc, Sector 6. 3.1. Debitoare: Tria Line SRL cu sediul in Mun. Bucuresti, Aleea Pravat nr. 6, bl. M2, sc. B, ap. 45, Sector 6, CUI 17408099, J40/5692/2005. 3.2. Administrator special: -4. Creditor: lista creditori. 5. Lichidator judiciar: Cabinet Individual de Insolventa Ciuraru Remus, membru UNPIR, inregistrat in Registrul Formelor de Organizare I, conform certificatului de inregistrare nr. RFO I - 3503, cu drept de exercitare a profesiei de practician in insolventa, in baza atestatului nr. 1B3503, cu sediul profesional in Bucuresti, str. Smardan, nr. 30, et. 1, cam. 5, Sector 3, reprezentat legal prin practician in insolventa, avocat Remus CIURARU, desemnat conform Incheierii din data de 10.09.2024 de Tribunalul Bucuresti, Sectia a VII-a Civila, in dosarul nr. 29765/3/2024, in temeiul art. 147 alin. 1 raportat la art. 71 alin. 2 din Legea nr. 85/2014 privind procedurile de prevenire a insolventei si de insolventa notifica: 6. deschiderea procedurii simplificate a falimentului impotriva debitoarei Tria Line SRL prin Incheierea din data de 10.09.2024 de Tribunalul Bucuresti, Sectia a II-a Civila, in dosarul nr. 29765/3/2024; 6.1. Creditorii trebuie sa procedeze la inscrierea la masa credala a debitoarei prin depunerea cererii de admitere a creantei in conditiile urmatoare: 6.2. Termenul pentru depunerea cererii de admitere a creantei:Termenul limita pentru inregistrarea cererii de admitere a creantelor asupra averii debitorului este 25.10.2024. In temeiul art. 114 alin. (1) din Legea nr. 85/2014 privind procedurile de prevenire a insolventei si de insolventa, nedepunerea cererii de admitere a creantei pana la termenul mentionat atrage decaderea din drepturi privind creanta/creantele pe care le detineti impotriva debitorului. 6.2.1. Alte termene stabilite prin hotararea de deschidere a procedurii: termenul de verificare a creantelor, de intocmire, afisare si comunicare a tabelului preliminar de creante este 04.11.2024;termenul limita pentru introducerea eventualelor contestatii la tabelul preliminar este de 7 zile de la publicarea in BPI a tabelului preliminar; termenul de definitivare a tabelului creantelor este 29.11.2024. 7. Adunarea creditorilor: Se notifica faptul ca adunarea creditorilor va avea loc la data de 11.11.2024, ora 15:00, la sediul lichidatorului judiciar din Bucuresti, str. Smardan nr. 30, et. 1, cam. 5, sector 3, avand ca ordine de zi: prezentarea situatiei debitoarei aflata in faliment; confirmarea lichidatorului judiciar; confirmarea onorariului acestuia intr-un cuantum de 5.000 lei din averea debitoarei. Deschiderea procedurii insolventei se notifica Oficiului Registrului Comertului de pe langa Tribunalul Bucuresti. Informatii suplimentare: In vederea inscrierii la masa credala este necesar sa se completeze si sa se transmita Ă„Cererea de inscriere a creantei in tabelul preliminarÄ" cu respectarea dispozitiilor art. 104 alin(1) din Legea nr. 85/2014 privind procedurile de prevenire a insolventei si de insolventa, atat in format scriptic (hartie) la grefa Sectiei a II-a Civila a Tribunalului Bucuresti, cat si in format electronic (documente PDF de maximum 4 MB fiecare) pe adresa de e-mail a Sectiei a VII-a Civila a Tribunalului Bucuresti (trb-insolventa@just.ro). Cererea de inscriere a creantei in tabelul preliminar va fi insotita de documentele justificative ale creantei si actele care atesta constituirea de garantii, in copii certificate. Cererea de inscriere a creantei si documentele care o insotesc vor fi comunicate lichidatorului judiciar in mod direct acestuia, la adresa de e-mail: office@iclm.ro Toate inscrisurile depuse la dosar pot fi consultate la arhiva Tribunalului Bucuresti. Cererea va fi insotita de dovada platii taxei judiciare de timbru in suma de 200 lei. Restrictii pentru creditori:De la data deschiderii procedurii se suspenda toate actiunile judiciare sau extrajudiciare pentru realizarea creantelor asupra debitorului sau bunurilor sale (art. 75 din Legea nr. 85/2014 privind procedurile de prevenire a insolventei si de insolventa). Cu stima, Cabinet Individual de Insolventa Ciuraru Remus, practician in insolventa, av. Remus Ciuraru.

16. Procedura de concordat nr. 6/2009 R.F. Tribunalul din Prato (ITALY). Anunt de vanzare. Lot unic.Ă Bun pus in vanzare: Proprietatea totala a partilor sociale, in valoare nominala de 1.511.300 lei, reprezentand intregul capital social al societatii de drept romanesc S.C. Planet Pull S.R.L., cu sediul in Str. Visului nr. 2, orasul Budesti, judetul Calarasi (Romania), cod de inregistrare fiscala 11949664, numar de inregistrare la Registrul Comertului J51/116/2008. Societatea este proprietara unor imobile situate in Orasul Budesti, Strada Visului 2: Ă teren 31.422 metri patrati, Cladire birouri C1 - 579 metri patrati, Hala industriala C2 - 2154 metri patrati, Hala industriala C3 - 2481 metri patrati - Imobile comunicante. Pret de baza al vanzarii: 224.033,00 euro. Oferta minima: 224.033,00 euro. Depozit de garantie: o suma egala cu 10% din pret. Pret minim de pornire: in cazul unei licitatii, cresterea minima este de 5.000 euro. Contul curent al procedurii in care trebuie platit depozitul de garantie: Banca Alta Toscana Ă-Agliana, IBAN: IT 82 C 08922 70372 000000413727, BIC: ICRAITRRPM0.Vanzarea competitiva electronica va avea loc in data de 12/12/2024 la orele 12:00 - Ora Locala Italia (UTC +1/CET) prin intermediul unei licitatii electronice asincrone cu termen maxim 19/12/2024 orele 12.00 - Ora Locala Italia (UTC +1/CET), accesibila prin intermediul portalului www.astegiudiziarie.it www.astetelematiche.it, in conformitate cu conditiile generale si speciale publicate in cadrul acestuia. Ofertantii vor trebui sa depuna oferta cu documentele anexate pana la orele 12.00 (UTC +1/CET) din data de 11/12/2024, trimitandÄ-o la adresa de posta electronica certificata a Ministerului Justitiei offertapvp.dgsia@giustiziacert.it. Pentru mai multe informatii si detalii suplimentare la urmatoarele adrese si pe site-Ăul www.astegiudiziarie.it (cod. A4297153) si de asemenea www.pvp.giustizia.it (cod. 4262664). Stefano Baroncelli: ÄTelefon +39 0574 719680, Fax +39 0574 900018. Procedura posta electronica certificata: cpo6.2009prato@pecconcordati.it, mail info@studioÄ-baroncelli.it. Cristian Popa: Telefon +40 0751 073273 Ă mail diaconul2006@yahoo.it;

17. S.C DafyÂ's Beauty Art SRL, cu sediul social in Buftea, Str. Stirbei Voda, nr. 7A, jud. Ilfov, inregistrata la Oficiul Registrului Comertului sub nr. J23/3706/2014, cod de identificare fiscala (C.I.F.): 35135914, titular al planului/programului Eliberare si aprobare P.U.Z. - Spatiu comert si servicii din Str. Stirbei Voda nr. 7-7a, Buftea, Jud. Ilfov, numar cadastral 66726, anunta publicul interesat asupra depunerii solicitarii deobtinere a avizului de mediu pentru planul/programul mentionat si declansarea etapei de incadrare. Prima versiune a planului/programului poate fi consultata la sediul Agentiei pentru Protectia Mediului Ilfov din Aleea Lacul Morii nr. 1, sector 6, de luni pana vineri intre orele 9.00-12.00. Observatii/comentarii si sugestii se primesc in scris la sediul A.P.M Ilfov (tel. 021/4301402, 0749598865) in termen de 18 zile de la data publicarii anuntului.

18. S.C Florom Prodimpex SRL, titular al proiectului Construire 9 hale metalice parter cu functiunea productie/depozitare, imprejmuire anunta publicul interesat asupra luarii deciziei etapei de incadrare, nu se supune evaluarii de impact asupra mediului/ evaluarii adecvate/ evaluarii impactului asupra corpurilor de apa de catre Agentia pentru Protectia Mediului Ilfov, in cadrul procedurii de evaluare a impactului asupra mediului, pentru proiectul Construire 9 hale metalice parter cu functiunea productie/depozitare, imprejmuire, propus a fi amplasat in Voluntari, Bd. Voluntari nr. 114, nr. cad. 111132. Proiectul acordului de mediu si informatiile relevante pentru luarea deciziei pot fi consultate la sediul Agentiei pentru Protectia Mediului Ilfov: Bucuresti, sector 6, Aleea Lacul Morii, nr. 1, in zilele de Luni - Joi intre orele 9.00 - 12.00, precum si la urmatoarea adresa de internet: apmif.anpm.ro. Observatiile/ contestatiile publicului se primesc la sediul A.P.M. Ilfov - Bucuresti, sector 6, Aleea Lacul Morii, nr. 1, in termen de 10 zile de la data publicarii anuntului pe pagina de internet a autoritatii competente pentru protectia mediului.

19. Societatea Opus Land Development S.A. cu sediul in loc. Stefanestii de Jos., str. Linia de Centura nr. 50, et .1, cam. 3, judet Ilfov, in conformitate cu art. 1 pct 2 din Legea nr. 102/13.04.2023 si art. 7 alin. (23^3) din Legea nr. 50/29.07.1991, republicata, aduce la cunostinta tuturor persoanelor interesate, obtinerea autorizatiei de construire nr. 68R/27.11.2024 emisa de Primaria Comunei Stefanestii de Jos si inceperea lucrarilor de construire, privind terenul situat in com. Stefanestii de Jos, judet Ilfov, identificat nr. cadastral 67930, inscris in Cartea funciara nr. 67930 a localitatii Stefanestii de Jos, prin care se autorizeaza lucrari de construire pentru Construire imobil tip Q25 - S+ P+5E+ 6Er, utilitati in ansamblul de locuinte, birouri, servicii, Cosmopolis, avand o SCD = 5202 mp si SC = 672,06 mp.

20. Societatea Opus Land Development S.A., cu sediul in loc. Stefanestii de Jos., str. Linia de Centura nr. 50, et .1, cam. 3, judet Ilfov, in conformitate cu art. 1 pct 2 din Legea nr. 102/13.04.2023 si art. 7 alin. (23^3) din Legea nr. 50/29.07.1991, republicata, aduce la cunostinta tuturor persoanelor interesate, obtinerea autorizatiei de construire nr. 67R/27.11.2024 emisa de Primaria Comunei Stefanestii de Jos, si inceperea lucrarilor de construire, privind terenul situat in com. Stefanestii de Jos, judet Ilfov, identificat nr. cadastral 67929, inscris in Cartea funciara nr. 67929 a localitatii Stefanestii de Jos, prin care se autorizeaza lucrari de construire pentru Construire imobil tip Q26 - S+ P+5E+ 6Er, utilitati, piscina in ansamblul de locuinte, birouri, servicii, Cosmopolis, avand o SCD = 7011 mp si SC = 883 mp.

21. S.C. SOLAR RPOWER INNOVATION SRL anunta Publicul interest asupra depunerii solicitarii de emitere a acordului de mediu pentru proiectul „CONSTRUIRE CAPACITATE GENERARE SI STOCARE ENERGIE ELECTRICA COMPUSA DIN INSTALATII DE PRODUCERE SI STOCARE A ENERGIEI ELECTRICE, DRUMURI DE ACCES, RETELE INTERIOARE DE TRANSPORT ENERGIE ELECTRICA, IMPREJMUIRI SI POSTURI DE TRANSFORMARE", propus a fi amplasat în, LOC. ICLOD, JUDETUL CLUJ, NR. CAD 62194. Informatiile privind proprietul propus pot fi consultate la sediul APM Cluj din Calea Dorobantilor, nr. 99, Bl. 9B, precum si la sediul titularului din Mun. Bucuresti, Str, Turturelelor, Nr. 62, et. 8, ap. 16, Sect. 3, in zilele de luni – joi, intre orele 9,00 – 16,00 si vineri intre orele 9-12. Observatiile publicului se primesc zilnic la sediul APM Cluj.

HEALTH & JOY S.R.L, titular al proiectului "***Pensiune turistica si servicii conexe (restaurant, loc de luat masa), piscina, bransamente utilitati, imprejmuire si amenajare parcare***"., anunţă publicul interesat asupra luării deciziei etapei de încadrare

NU SE SUPUNE EVALUĂRII DE IMPACT ASUPRA MEDIULUI/EVALUĂRII ADECVATE/EVALUĂRII IMPACTULUI ASUPRA CORPURILOR DE APĂ

de către Agenția pentru Protecția Mediului Ilfov, în cadrul procedurii de evaluare a impactului asupra mediului, pentru proiectul " Pensiune turistica si servicii conexe (restaurant, loc de luat masa), piscina, bransamente utilitati, imprejmuire si amenajare parcare"., propus a fi amplasat în Jud. Ilfov, Comuna Snagov, Sat Snagov, Sos. Snagov, T 54, P247.

Proiectul acordului de mediu și informațiile relevante pentru luarea deciziei pot fi consultate la sediul Agentiei pentru Protecţia Mediului Ilfov: Bucureşti, sector 6, Aleea Lacul Morii, nr. 1, în zilele de Luni - Vineri intre orele 900 - 1200 , precum și la următoarea adresă de internet: apmif.anpm.ro.

Observațiile/contestațiile publicului se primesc la sediul A.P.M. Ilfov - Bucureşti, sector 6, Aleea Lacul Morii, nr. 1, în termen de **10** zile de la data publicării anunțului pe pagina de internet a autorității competente pentru protecția mediului.

S.C DAFY'S BEAUTY ART SRL, cu sediul social in Buftea, Str Stirbei Voda, nr 7A, jud Ilfov, inregistrata la Oficiul Registrului Comertului sub nr. J23/3706/2014, cod de identificare fiscala (C.I.F.): 35135914, titular al planului/programului "***ELIBERARE SI APROBARE P.U.Z. - SPATIU COMERT SI SERVICII***" din Str. Stirbei Voda, nr 7-7a, Buftea, Jud. Ilfov, numar cadastral 66726, anunţă publicul interesat asupra depunerii solicitarii de obtinere a **AVIZULUI DE MEDIU** pentru planul/programul mentionat si declansarea etapei de incadrare.

Prima versiune a planului/programului poate fi consultata la sediul Agentiei pentru Protectia Mediului Ilfov din Aleea Lacul Morii nr.1, sector 6, de luni pana vineri intre orele 9.00 - 12.00.

Observatii/comentarii si sugestii se primesc in scris la sediul A.P.M Ilfov, (tel 021/4301402, 0749598865) in termen de **18** zile de la data publicarii anuntului.

COMPANIA NATIONALĂ LOTERIA ROMANA SA organizează licitatie publică cu strigare pentru vânzarea unui numar de 47 de autovehicule, licitaţie ce se va desfăşura la sediul central din Bucureşti, strada Poenaru Bordea, nr. 20, sector 4, în data de 16.12.2024.

Ofertele se depun în plic închis şi sigilat la Registratura Generală a CNLR SA situată la sediul central din strada Poenaru Bordea, nr. 20, sector 4, Bucureşti,

Conditiile de participare la licitaţie, se pot consulta pe site-ul www.loto.ro.

Pentru informatii suplimentare: Funieru Emil (emil.funieru@loto.ro-0372137390) sau Şerban Marius (marius.serban@loto.ro-0372137223)

Societatea **OPUS LAND DEVELOPMENT S.A.**, cu sediul în loc. Ștefăneștii de Jos., str. Linia de Centură nr. 50, et .1, cam. 3, județ Ilfov, în conformitate cu art. 1 pct 2 din Legea nr. 102/13.04.2023 si art. 7 alin. (23^3) din Legea nr. 50/29.07.1991, republicată, aduce la cunostința tuturor persoanelor interesate, obținerea autorizației de construire nr. 67R/27.11.2024 emisă de Primăria Comunei Ștefănești de Jos, și începerea lucrărilor de construire, privind terenul situat în com. Ștefănești de Jos, județ Ilfov, identificat nr. cadastral 67929, înscris în Cartea funciară nr. 67929 a localitatii Ștefănești de Jos, prin care se autorizează lucrări de construire pentru **Construire imobil tip Q26 – S+ P+5E+ 6Er, utilități, piscină în ansamblul de locuințe, birouri, servicii, Cosmopolis**, având o SCD = 7011 mp și SC = 883 mp.

22. S.C. SOLAR RPOWER INNOVATION SRL anunta Publicul interest asupra depunerii solicitarii de emitere a acordului de mediu pentru proiectul „CONSTRUIRE CAPACITATE GENERARE SI STOCARE ENERGIE ELECTRICA COMPUSA DIN INSTALATII DE PRODUCERE SI STOCARE A ENERGIEI ELECTRICE, RETELE INTERIOARE DE TRANSPORT ENERGIE ELECTRICA, IMPREJMUIRI SI POSTURI DE TRANSFORMARE", propus a fi amplasat în, LOC. ICLOD, JUDETUL CLUJ, NR. CAD 62193. Informatiile privind proprietul propus pot fi consultate la sediul APM Cluj din Calea Dorobantilor, nr. 99, Bl. 9B, precum si la sediul titularului din Mun. Bucuresti, Str, Turturelelor, Nr. 62, et. 8, ap. 16, Sect. 3, in zilele de luni – joi, intre orele 9,00 – 16,00 si vineri intre orele 9-12. Observatiile publicului se primesc zilnic la sediul APM Cluj.

23. Ziua portilor deschise Vernici Decostyle S.R.L. Pentru a asigura accesul publicului la rezultatele proiectului "Diversificarea activitatii societatii Vernici Decostyle prin realizarea unui spatiu de productie pentru articole inovative din materiale plastice acoperite cu rasini epoxidice sub forma de panouri decorative", cod SMIS: 128058, in data de 29.11.2024 organizeaza a patra sesiune de informare in Urleta, str. Belu, nr. 217D. ☎0726.620.062 andrei@mdata.ro

Producător și distribuitor
- vând ulei rafinat de floarea soarelui vrac și ambalat la 1L, 5L, productie Romania;
- vând ulei brut (nerafinat), vrac de floarea soarelui și soia pt FNC-uri, biodiesel, rafinare etc;
- primim floarea soarelui compensare ulei rafinat ambalat 22-25%, Depozit Gârbovi - Str. Primăverii nr. 110, jud Ialomița;
- ambalăm ulei și cu eticheta cumpărătorului, însoțit de declarație de conformitate;

Colectăm ulei uzat din bucătării, restaurante, contra cost sau schimb cu ulei rafinat pentru gătit.
0769.951.185 (FCA Gârbovi) | 0762.837.461 (Documente facturare)
0722.260.512 (Manole, administrator)

SUPER OCAZIE!
Societate comerciala vinde din parcul auto, ansamblu cap tractor IVECO STRALIS + semiremorca KRONE, camioane IVECO cu prelata 3.5T, 7T, 7.5T, 12T, 14T, 18T, Unele detin si lift hidraulic.
Anii de fabricatie sunt:
3,5 T – 2014 - 2016
7 T – 2014 - 2016
7,5 T – 2011
12 T – 2016
14 T – 2015
18 T – 2008
Persoana de contact - Porumb Eugen - 0731.555.405

S.C FLOROM PRODIMPEX SRL, titular al proiectului ***CONSTRUIRE 9 HALE METALICE PARTER CU FUNCTIUNEA PRODUCTIE/DEPOZITARE, IMPREJMUIRE*** anunta publicul interesat asupra luarii deciziei etapei de incadrare,

NU SE SUPUNE EVALUARII DE IMPACT ASUPRA MEDIULUI/ EVALUARII ADECVATE/ EVALUARII IMPACTULUI ASUPRA CORPURILOR DE APA

de catre Agentia pentru Protectia Mediului Ilfov, in cadrul procedurii de evaluare a impactului asupra mediului, pentru proiectul Construire 9 hale metalice parter cu functiunea productie/depozitare, imprejmuire, propus a fi amplasat in Voluntari, Bd. Voluntari nr. 114, nr. cad. 111132.

Proiectul acordului de mediu si informatiile relevante pentru luarea deciziei pot fi consultate la sediul Agentiei pentru Protectia Mediului Ilfov: Bucuresti, sector 6, Aleea Lacul Morii, nr. 1, in zilele de Luni - Joi intre orele 9.00 - 12.00, precum si la urmatoarea adresa de internet: apmif.anpm.ro.

Observatiile/ contestatiile publicului se primesc la sediul A.P.M. Ilfov - Bucuresti, sector 6, Aleea Lacul Morii, nr. 1, in termen de **10** zile de la data publicarii anuntului pe pagina de internet a autoritatii competente pentru protectia mediului.

Societatea **OPUS LAND DEVELOPMENT S.A.,** cu sediul în loc. Ștefăneștii de Jos., str. Linia de Centură nr. 50, et .1, cam. 3, județ Ilfov, în conformitate cu art. 1 pct 2 din Legea nr. 102/13.04.2023 si art. 7 alin. (23^3) din Legea nr. 50/29.07.1991, republicată, aduce la cunostința tuturor persoanelor interesate, obținerea autorizației de construire nr. 68R/27.11.2024 emisă de Primăria Comunei Ștefănești de Jos și începerea lucrărilor de construire, privind terenul situat în com. Ștefănești de Jos, județ Ilfov, identificat nr. cadastral 67930, înscris în Cartea funciară nr. 67930 a localitatii Ștefănești de Jos, prin care se autorizează lucrări de construire pentru **Construire imobil tip Q25 – S+ P+5E+ 6Er, utilități în ansamblul de locuințe, birouri, servicii, Cosmopolis**, având o SCD = 5202 mp și SC = 672,06 mp.

COLEGIUL DE REDACŢIE

Director: Radu Popescu
Director Executiv: Radu Brădeanu
Redactori şef: Mihaela Stambeca, Sorin Petcu
Secretari de redacţie: Iulia Andrei, Raluca Rumega
Art Director: Arh. Alexandra Popescu
Contabilitate: Ion Lolescu, Claudia Iordăchescu, Nova 2002 s.r.l.; Cont Expert 4972 MBM s.r.l.
Economist: Mirela Ifrimescu
Redacţia: Ramona Bebu, Tereza Holtier, Sybyla Cojocaru, Odette Păuna
Culegere computerizată: Daniela Laslău, Victoria Păun
Corectura: Raluca Cincu
Tehnoredactare computerizată: Simona Sîrbu, Cristian Leucă, Laurenţiu Vasilescu
Administrator: Cristian Răileanu
Difuzare: CURIER PRESS: 0722.615.661

Sediile redacţiei - Carol I 35: Tel/Fax: 021.311.16.67; 021.311.10.77; 021.310.03.31
- Magheru 32 - 36: Tel/Fax: 021.318.52.95
- Colentina 2D: Tel/Fax: 021.242.13.86

Internet: www.anuntul.ro; E-mail: redactia@anuntul.ro

Publicaţie certificată **ISO 9001:2000** de: CERT IND

Dea PRINT NEWSPAPER & PACKAGING FACTORY
Tiparit la: **Tipografia DeaPrint**
E-mail: **vanzari@deaprint.ro**
www.deaprint.ro

ANUNŢUL TELEFONIC - NR. I.S.S.N.: 1220 - 9686
Reproducerea integrală sau parţială a textelor sau reclamelor se poate face numai cu acordul scris al "S.C. ANUNŢUL TELEFONIC" ®

AFACERI, DIVERSE

S.C DAFY'S BEAUTY ART SRL, cu sediul social in Buftea, Str Stirbei Voda, nr 7A, jud Ilfov, inregistrata la Oficiul Registrului Comertului sub nr. J23/3706/2014, cod de identificare fiscala (C.I.F.): 35135914, titular al planului/programului "***ELIBERARE SI APROBARE P.U.Z. - SPATIU COMERT SI SERVICII***" din Str. Stirbei Voda, nr 7-7a, Buftea, Jud. Ilfov, numar cadastral 66726, anunţă publicul interesat asupra depunerii solicitarii de obtinere a **AVIZULUI DE MEDIU** pentru planul/programul mentionat si declansarea etapei de incadrare.

Prima versiune a planului/programului poate fi consultata la sediul Agentiei pentru Protectia Mediului Ilfov din Aleea Lacul Morii nr.1, sector 6, de luni pana vineri intre orele 9.00 - 12.00.

Observatii/comentarii si sugestii se primesc in scris la sediul A.P.M Ilfov, (tel 021/4301402, 0749598865) in termen de **18** zile de la data publicarii anuntului.

NOTIFICARE
PRIVIND DESCHIDEREA PROCEDURII SIMPLIFICATE A FALIMENTULUI

1. Date privind dosarul: 29765/3/2024 pe rolul Tribunalului Bucureşti, Secţia a VII-a Civilă.
2. Arhiva/registratura instanţei: Mun. Splaiul Independenţei nr. 319L, Clădirea B, Sema Parc, Sector 6.
3.1. Debitoare**: TRIA LINE SRL cu sediul în Mun. Bucureşti, Aleea Pravăţ nr. 6, bl. M2, sc. B, ap. 45, Sector 6, CUI 17408099, J40/5692/2005.**
3.2. Administrator special: -
4. Creditor: listă creditori.
5. Lichidator judiciar: **CABINET INDIVIDUAL DE INSOLVENŢĂ CIURARU REMUS**, membru UNPIR, înregistrat în Registrul Formelor de Organizare I, conform certificatului de înregistrare nr. RFO I – 3503, cu drept de exercitare a profesiei de practician în insolvenţă, în baza atestatului nr. 1B3503, cu sediul profesional în Bucureşti, str. Smârdan, nr. 30, et. 1, cam. 5, Sector 3, reprezentat legal prin practician în insolvenţă, avocat Remus CIURARU, desemnat conform Încheierii din data de 10.09.2024 de Tribunalul Bucureşti, Secţia a VII-a Civilă, în dosarul nr. 29765/3/2024, în temeiul art. 147 alin. 1 raportat la art. 71 alin. 2 din Legea nr. 85/2014 privind procedurile de prevenire a insolvenţei şi de insolvenţă

NOTIFICĂ

6. deschiderea procedurii simplificate a falimentului împotriva debitoarei TRIA LINE SRL prin Încheierea din data de 10.09.2024 de Tribunalul Bucureşti, Secţia a II-a Civilă, în dosarul nr. 29765/3/2024

6.1. Creditorii trebuie să procedeze la înscrierea la masa credală a debitoarei prin depunerea cererii de admitere a creanţei în condiţiile următoare:

6.2. **Termenul pentru depunerea cererii de admitere a creanţei**:
Termenul limită pentru înregistrarea cererii de admitere a creanţelor asupra averii debitorului este **25.10.2024.**
În temeiul art. 114 alin. (1) din Legea nr. 85/2014 privind procedurile de prevenire a insolvenţei şi de insolvenţă, nedepunerea cererii de admitere a creanţei până la termenul menţionat atrage decăderea din drepturi privind creanţa/creanţele pe care le deţineţi împotriva debitorului.
6.2.1. Alte termene stabilite prin hotărârea de deschidere a procedurii:
· Termenul de verificare a creanţelor, de întocmire, afişare şi comunicare a tabelului preliminar de creanţe este **04.11.2024.**
· Termenul limită pentru introducerea eventualelor contestaţii la tabelul preliminar este de 7 zile de la publicarea în BPI a tabelului preliminar.
· Termenul de definitivare a tabelului creanţelor este **29.11.2024.**

7. Adunarea creditorilor:
Se notifică faptul că adunarea creditorilor va avea loc la data de **11.11.2024, ora 15:00, la sediul lichidatorului judiciar din Bucureşti, str. Smârdan nr. 30, et. 1, cam. 5, sector 3, având ca ordine de zi:**

· Prezentarea situaţiei debitoarei aflată în faliment;
· Confirmarea lichidatorului judiciar;
· Confirmarea onorariului acestuia într-un cuantum de 5.000 lei din averea debitoarei.

Deschiderea procedurii insolvenţei se notifică Oficiului Registrului Comerţului de pe lângă Tribunalul Bucureşti.

INFORMAŢII SUPLIMENTARE:
În vederea înscrierii la masa credală este necesar să se completeze şi să se transmită „Cererea de înscriere a creanţei în tabelul preliminar" cu respectarea dispoziţiilor art. 104 alin(1) din Legea nr. 85/2014 privind procedurile de prevenire a insolvenţei şi de insolvenţă, atât în format scriptic (hârtie) la grefa Secţiei a II-a Civilă a Tribunalului Bucureşti, cât şi în format electronic (documente PDF de maximum 4 MB fiecare) pe adresa de e-mail a Secţiei a VII-a Civilă a Tribunalului Bucureşti (trb-insolventa@just.ro).
Cererea de înscriere a creanţei în tabelul preliminar va fi însoţită de documentele justificative ale creanţei şi actele care atestă constituirea de garanţii, în copii certificate.
Cererea de înscriere a creanţei şi documentele care o însoţesc vor fi comunicate lichidatorului judiciar în mod direct acestuia, la adresa de e-mail: office@i-clm.ro
Toate înscrisurile depuse la dosar pot fi consultate la arhiva Tribunalului Bucureşti.
Cererea va fi însoţită de dovada plăţii taxei judiciare de timbru în sumă de 200 lei.
Restricţii pentru creditori:
De la data deschiderii procedurii se suspendă toate acţiunile judiciare sau extrajudiciare pentru realizarea creanţelor asupra debitorului sau bunurilor sale (art. 75 din Legea nr. 85/2014 privind procedurile de prevenire a insolvenţei şi de insolvenţă).

Cu stimă,
CABINET INDIVIDUAL DE INSOLVENŢĂ CIURARU REMUS
practician în insolvenţă, av. Remus CIURARU

PIERDUT CERTIFICAT DE INREGISTRARE SERIA B NR. 3137423/01.09.2015 AL SOCIETATII PRO TELESHOP EXPERT S.R.L., CU SEDIUL SOCIAL IN BUCURESTI, STR. NEAGOE VODĂ, NR.8, DEMISOL, SECTOR 1, INREGISTRATA SUB NR. J40/11940/2012, CUI 30792905. IL DECLARAM NUL.

Pierderi

1. **Anunt** pierdere document Am pierdut Procesul-verbal de predare-primire-receptie a locuintei, Bloc Crisana 20-22, ap. 7, boxa si garaj, seria 2956, emis de Intreprinderea de Constructii si Vanzare Locuinte (ICVL) la data de 26.02.1979. Il declar nul. ☎0723.330.574

2. **Card** legitimatie de parcare handicap nr. 958/28.04.2023.

3. **Card** parcare handicap 2192/07.10.2024 pe numele Jachet Eugeniu. Il declar nul.

4. **Carnet** expert contabil emis de Corpul Expertilor Contabili si Contabililor Autorizati Romania cu nr. 51274 pe numele de Puiu Carmen-Nicoleta, il declar pierdut si nul. ☎0726.251.442 cma.expert.contab@gmail.com

5. **Carnet** si legitimatie pe numele Doinea Razvan-Nicolae, Facultatea De Medicina Carol Davila Bucuresti - Seria 5, grupa 51, an 6, le declar pierdute ☎0735.862.186 razvan.doinea@gmail.com

6. **Carnet** si legitimatie de student pe numele Petre Andreea- Alexandra. Le declar nule.

7. **Certificat** Societatea SDV FreeTax SRL declara pierdut certificatul unic de inregistrare fiscala (CUI:10448010).

8. **Certificat de inregistrare cabinet medical medicina generala individual Inregistrat in Registrul unic al cabinetelor medicale din reteaua proprie a Ministerului Transporturilor sub nr. identificare 1144 din 19.01.2004. Adresa Bucuresti, bd. Dinicu Golescu nr. 38, sect. 1. Medic titular: Dr. Secreriu Virgil.**

9. **Legitimatie** de avocat nr. card 4000-110-017-130, pe numele Ioanitescu Traian, o declar nula.

10. **Legitimatie** parcare persoana cu dezabilitati, pe numele Ardelean Mihai Robert, nr. 4313 din data 23.09.2024. O declar pierduta si nula ☎0768.482.856 mateidaniela65@yahoo.com

11. **Pierdut** adeverinta plata integrala a contractului de vanzare-cumparare nr. 25652/25962/1992 incheiat cu Imobiliara RA -261/1990, proprietar Mocanu Ion din Bucuresti, Bd. Unirii nr. 66, bl. K3, sc. 2, et. 6, ap. 49, sector 3.

12. **Pierdut** adeverinta plata integrala nr. 15400 din 29.07.2002.O declar nula

13. **Pierdut** carnet de student de la facultatea de medicina Carol Davila pe numele Rimbu Silvia Andreea.

14. **Pierdut** carte de munca numele Surliu Carmen Emilia.

15. **Pierdut** casa de marcat marca Datecs seria DB4120001394 a firmei ZNG Dominic Shop SRL, CUI: 42776121 din 15.07.2020, J40/8016/15.07.2020, sediul social Bucuresti, sect. 1, Str. Valea Merilor, nr. 19, camera 5, punctul de lucru pe Nicolae Titulescu nr. 51-59. O declar nula.

16. **Pierdut** certificat de inmatriculare al societatii WOG SERVICE AUTO SRL inregistrata sub nr. J23/762/2004, CUI 16470904. Il declaram nul. ☎0764.474.898

17. **Pierdut** Certificat de inregistrare seria B nr. 3137423/01.09.2015 al societatii PROTELESHOP EXPERT S.R.L., cu sediul social in Bucuresti,Ă Str. Neagoe Voda, Nr.8,Demisol, sector 1, inregistrata sub nr. J40/11940/2012, CUI 30792905. Il declaramnul.

18. **Pierdut** certificat inregistrare Super Tronics SRL, sediul Bucuresti, sector 5, str. Constantin Marin nr. 2, camera 1, bloc Z1, sc. 1, et. 4, ap. 20, J40/19825/2021, CUI 45215808. Il declar nul.

19. **Pierdut** contract de vanzare-cumparare nr. NO2225 din 21.01.1997, incheiat intre P.M.B., reprezentata prin S.C. Apolodor S.A., si HREBEK ELENA.

20. **Pierdut** legitimatie de student pe numele Neacsu Ana-Maria Facultatea de Medicina si Farmacie Carol Davila, Bucuresti

21. **Pierdut** legitimatie si carnet de student pe numele Zara Vlad- Alexandru Facultatea de Inginerie a Instalatiilor din cadrul Universitatii Tehnice de Constructii Bucuresti ☎0731.494.877 vladzara2004@gmail.com

22. **Pierdut** legitimatie student la facultatea de medicina Carol Davila pe numele Rimbu Silvia Andreea.

23. **Pierdut** schita plan Am pierdut schita de plan anexa la contract de vanzare-cumparare cu plata in rate nr. 3355/25462 din 21.02.1997 pe numele Radu Maria Cristina. Declar nul actul pierdut. ☎0722.397.974 mariacristina34@yahoo.com

24. **Real** Estate Partners SRL - CUI si certificat constatator Pierdute: certificatul de inregistrare şi certificatul constatator sediu social ale SC REAL ESTATE PARTNERS SRL cu sediul in Bucuresti, Str. Brasoveni nr. 26, bl. 5, sc. 1, et. 3, ap. 17, Sector 2 - J40/5569/2004; CUI 16310458. Le declar pierdute si nule.

Diverse

1. **Adunare** AGA. Societate cooperatista anunta Adunare generala in data de 09 /12/2024 la punctul de lucru din Calea Victoriei 16-20, sector 3, Bucuresti, ora 18. **10 L;** ☎0770.829.445 dragos.surugiu@yahoo.com

2. **Am de vanzare locuri de veci. Vand locuri de veci in cimitirele din Bucuresti.Colentina (Reinvierea), Damaroaia, Bucurestii Noi si Pantelimon II. ☎0774.042.520**

3. **Anticariat** cumparam carti vechi/ noi, tablouri, icoane, autografe, statuete, portelan, diverse obiecte vechi. ☎0751.221.166

4. **Anticariat antichitati Pravalia nr. 2 cumparam: bani vechi, monede si bacnote vechi romanesti. Medalii si decoratii militare si insigne. Poze, vederi, carti postale. Obiecte vechi de reclama, produse vechi, jucarii. Tablouri, statuete, portelanuri. Sediul: Bd. Carol 40-42; ☎0786.300.000**

5. **Anunt** public. S.C. Medlife SA, cu sediul in Calea Grivitei nr. 365, sector 1, Bucuresti, inregistrata la O.N.R.C. - O.R.C.T.B. cu C.U.I. nr. 8422035 informeaza pe cei interesati ca s-a depus solicitarea pentru revizuirea autorizatiei de mediu pentru activitatea Activitati de asistenta spitaliceasca - cod CAEN 8610 desfasurata in Calea Grivitei nr. 365, sector 1 Bucuresti. Informatii se pot solicita la sediul Agentiei pentru Protectia Mediului Bucuresti din sectorul 6, Aleea Lacul Morii nr. 1, intre orele 900-1200, de luni pana vineri. Propuneri sau contestatii se pot depune la sediul A.P.M. Bucuresti in termen de 10 zile de la data publicarii prezentului anunt.

6. **Arhiva distrugerea securizata a documentelor vechi Servicii de preluare si distrugere a documentelor vechi din hartie in Bucuresti si in toata tara. Asiguram transportul. Distrugem documentele in mod securizat. ☎0767.966.595 distrugere.documente@gmail.com http://www.distrugere.ro/**

7. **Buletin** de Bucuresti. Iau in spatiu pentru obtinerea cartii de identitate; **3.000 L;** ☎0766.480.101

8. **Buletin.** Caut persoana sa ma ia in spatiu pentru obtinerea CI (buletin) in Bucuresti. Cer si ofer seriozitate; ☎0786.853.778

9. **Caut** doamna maxim 68 ani pentru ajutor reciproc, poti locui si la mine, raspund numai la mesaje, astept si provincia. ☎0721.624.733

10. **Caut** doamna pentru menaj (barbat), ofer gazduire Drumul -Taberei -Bucuresti. Relatii la telefon. ☎0734.060.049

11. **Caut** doamna pensionara interna pt. ajutor menaj usor. Doamna pensionara, ardeleanca, ofer camera cu cheltuielile incluse si o mica retributie, unei pensionare, pentru companie si mic ajutor menaj. Rog seriozitate. Informatii intre orele 16-20 la telefon; ☎0757.189.949 narcisacamarasoiu@yahoo.com

12. **Caut** o doamna pentru ajutor reciproc, fost inginer constructor, sector 3, Bucuresti; ☎0730.334.988

13. **Cumpar** doua locuri de veci la iarba, la Manastirea Cernica; ☎0722.422.662

14. **Cumpar fier vechi la domiciliu, motoare electrice, frigidere, aragaze, cupru, aluminiu si cablu electric. Transport gratuit. ☎0790.706.060**

Procedura de concordat nr. 6/2009 R.F. Tribunalul din Prato (ITALY).

Anunţ de vânzare. Lot unic - Bun pus în vânzare: - Proprietatea totală a **părţilor sociale,** în valoare nominală de 1.511.300 lei, reprezentând **întregul capital social** al societăţii de drept românesc **S.C. PLANET PULL S.R.L.,** cu sediul în Str. Visului nr. 2, oraşul Budeşti, judeţul Călăraşi (România), cod de înregistrare fiscală 11949664, număr de înregistrare la Registrul Comerţului J51/116/2008.

Societatea este proprietara unor imobile situate in Oraşul Budeşti, Strada Visului 2: - teren 31.422 metri pătraţi, Clădire birouri C1 – 579 metri pătraţi, Hala industriala C2 – 2154 metri pătraţi, Hala industriala C3 – 2481 metri pătraţi – Imobile comunicante.

Preţ de bază al vânzării: 224.033,00 euro. Oferta minimă: 224.033,00 euro. Depozit de garanţie: o sumă egală cu 10% din preţ. **Preţ minim de pornire:** în cazul unei licitaţii, creşterea minimă este de **5.000 euro. Contul curent al procedurii** în care trebuie plătit depozitul de garanţie: Banca Alta Toscana - Agliana, IBAN: IT 82 C 08922 70372 000000413727, BIC: ICRAITRRPM0.

Vânzarea competitivă electronică va avea loc în data de **12/12/2024** la orele **12:00 – Ora Locala Italia** (UTC +1/CET) prin intermediul unei licitaţii electronice asincrone cu termen maxim 19/12/2024 orele 12.00 – Ora Locala Italia (UTC +1/CET), accesibilă prin intermediul portalului "www.astegiudiziarie.it www.astetelematiche.it", în conformitate cu condiţiile generale şi speciale publicate în cadrul acestuia.
Ofertanţii vor trebui să depună oferta cu documentele anexate până la orele **12.00** (UTC +1/CET) din data de **11/12/2024,** trimiţând-o la adresa de poştă electronică certificată a Ministerului Justiţiei **offertapvp.dgsia@giustiziacert.it.**

Pentru mai multe informaţii şi detalii suplimentare la următoarele adrese şi pe site-ul **www.astegiudiziarie.it** (cod. A4297153) şi de asemenea **www.pvp.giustizia.it** (cod. 4262664).

Stefano Baroncelli: - Telefon +39 0574 719680, Fax +39 0574 900018 - Procedura poştă electronică certificată: **cpo6.2009prato@pecconcordati.it,** mail **info@studio-baroncelli.it**
Cristian Popa: Telefon +40 0751 073273 - mail **diaconul2006@yahoo.it**

Strada VISULUI n°02 – Orașul BUDESTI – Județul CALARASI - Romania

15. **Domn** serios, singur, doresc doamna care sa ma inteleaga si sa ma accepte din toate punctele de vedere nefumatoare, sufletista, generoasa, fara obligatii, cu locuinta in Bucuresti, pt. ajutor reciproc. Nicu. ☎0730.337.752

16. **Domn** varsta 65 ani caut doamna pentru ajutor reciproc. ☎0734.164.022

17. **Emitere** autorizatie construire pentru teren str. Lupsanu nr. 1 Bucuresti. Maria 2005 Administrare SRL prin administrator Neagoe Alexandru anunta obtinerea Autorizatiei de construire nr. 527 din 14.10.2024 emisa de Primaria sector 3 avand ca obiect Executarea lucrarilor de construire pentru: Construire spatiu comercial si birou administrativ cu regim de inaltime parter inalt si supanta, constructii anexe, retele interioare, accesuri/ alei auto si pietonale, racord la drumul public, parcari, spatii verzi si organizare de executie pentru terenul situat in Bucuresti, sector 3, strada Lupsanu nr. 1. ☎0724.212.102 neagoe@outlook.com

18. **Incepere** lucrari SC Vav Construct Megali SRL,cu sediul in Bucuresti, sector 6, declara inceperea lucrarilor incepand cu data de 01.05.2024 in Bragadiru, str Topaz 31c, in baza autorizatie de constructi nr 250/10.05.2023.

19. **Informare** obtinere Autorizatie de construire MC Titan SPV SRL aduce la cunostinta tuturor persoanelor interesate obtinerea Autorizatiei de construire nr. 595/ 18.11.2024, privind terenul din Sector 3, str Bratarii nr 105, cu titlul/descrierea lucrarilor : Construire ansamblu rezidential de locuinte colective (avand tronsoanele cuplate) cu RH studiat conform PUD = 2S+P, 2S+6E-7Er, 2S+P+8E si accente 2S+P+12E, categoria de importanta C; Hmax. Atic = 40,65m fata de cota 0,00m; Sdesf. supraterana = 42.973,03mp. POT raportat la suprafata construita = 33,75%; CUT = 3,49mp. A fost solicitat si obtinut avizul autoritatii competente in domeniul protejarii mediului respectiv patrimoniului cultural. Pentru detalierea suprafetelor cat si planuri si fatade va rugam sa adresati o solicitare scrisa cu confirmare de primire pe adresa MC Titan SPV SRL, la adresa sediului social din Bucuresti Sectorul 4, Bulevardul Unirii, nr. 27, biroul 2, bloc 15, scara 2, etaj 5, ap. 38. Date de contact: Tel: 0213100399, e-mail: office@mediacity.ro ☎021.310.03.99 office@mediacity.ro

20. **Loc** de veci vand loc de veci cu lucrare 3 cripte la Cimitirul Reinvierii. ☎0723.099.919

21. **Loc** de veci, proprietar vand loc de veci la cimitirul Ghencea civil. Groapa de pamant. **5.500 €;** ☎0729.363.441 vvalentinnita@gmail.com

22. **Reciclare** Deee societate autorizata achizitioneaza deseuri electrice si electronice, in vederea tratarii si distrugerii in regim special. Achizionam numai de la firme asigurand servicii de trasabilitate! ☎0749.064.848 tekko@tekko.ro

23. **Sigmatek** Analytics - Consultata privind modificarile climatice Activam in domeniul tehnologiilor verzi, respectiv al emisiilor de gaze cu efect de sera. identificam sursele, calculam amprenta de carbon, analizam anumite aspecte si propunem reducerea amprentei de carbon si a altor influente negative asupra mediului. ☎0744.227.360 office@sigmatek.ro https://www.sigmatek.ro/

24. **Vand** colectie ceasuri de masa 20 buc., originale, functionale, unele din vremea strabunicilor (mai vechi de 50 - 60 ani); **2.250 L;** ☎0744.500.325 sorinpitis@gmail.com

25. **Vand** doua locuri de veci Cimitirul Pipera. **6.000 €;** ☎0775.139.829

26. **Vand** loc de veci liber, cu doua cripte in cimitirul Pantelimon II. Relatii la telefon. ☎0728.193.646

27. **Vand loc de veci Cimitirul Bellu. Vanzare loc de Veci Cimitirul Bellu, Figura 112, reper Aleea lui Gheorghe Dinica si Aleea Personalitati Bridene, pret - 12.000 de euro. ☎0726.664.381**

28. **Vand loc de veci, Cimitir Eternitatea, urgent vand loc de veci, sect. 4, acte ok, amenajat cu totul. 9.300 €; ☎0723.118.778/ 0723.118.758 adrianaolteanu@ymail.com**

29. **Vand** tacamuri, farfurii, pahare sampanie etc. linguri, cutite, furculite, lingurite, furculite desert si furculite catering, farfurii gustare si fel de baza pahare pt. sampanie si hexagonale, necesar pt. cca. 100 pers., **8 L;** ☎0744.500.325 sorinpitis@gmail.com

12 Timp liber, evenimente

Organizare evenimente

1. **Alege Melodic Band, solisti de nunta cu experienta Melodic Band, formatie cu experienta, vine cu o abordare personalizata pentru fiecare petrecere de nunta organizata. Solisti cu o gama larga de genuri muzicale. ☎0766.809.998**

Restaurante

1. **Parastase** si pomeni Ghencea, sector 5, 6. Restaurante, specific: romanesc, peste 200, terasa : da, Restaurant Elena, situat pe Calea 13 Septembrie organizam parastase si pomeni cu preturi de la 78 ron inclusiv racoritoare, bautura alcoolica si cafea. www.restaurantelena.ro **76 L;** ☎0747.277.232 restaurantelena@yahoo.ro

2. **Ribs** Bar&Grill - Restaurant american, Bucuresti Restaurante, specific: international, 51 -100 locuri, terasa : da, catering: da, Faimoasele coaste si burgerii deliciosi de peste ocean acum si in Bucuresti!Marinate si pline de savoare, gatite incet si cu grija, coastele noastre aduc de peste ocean savoarea si gustul autenticCele mai bune bucati de carne acum la tine in farfurieCarnea preparata la noi este selectionata cu grija de la furnizori ce indeplinesc standardele superioare de calitate.Situat in imediata vecinatate a celui mai mare parc din sectorul trei restaurantul nostru profita din plin de oaza de verdeata din inima orasului ☎0720.788.818 ribsfoodco@gmail.com

Saloane înfrumusețare

1. **Aristocrat Barber & Beauty. Frizerie si barbershop, salon de infrumusetare in domeniul Beauty.servicii premium de tuns, tuns barba, masaj capilar, tuns sprancene si ingrijire intr-o atmosfera prietenoasa la salonul nostru; ☎0726.390.594**

2. Coafor, frizerie, manichiur-pedichiura, cosmetica Servicii oferite: spalat, tuns, aranjat, coafat, tratament par, masaj capilar, vopsit , decolorat, suvite, decapaj, balayage, permanent , manopere la cerere. ☎752277231 ioanadomnita77@gmail.com

3. **Cosmeticiana.** Blossom Beauty Salon angajeaza cosmeticiana cu experienta in salon, sociabila, dornica sa efectueze tratamente faciale, epilare cu ceara definitiva si de unica. Cerem si oferim seriozitate; ☎0722.233.425/ 0727.877.350 cristian.alex.popa@gmail.com

00140
5 948435 005113