cum publici un anunt?

Online

www.anuntul.ro

Anunţul tău într-un minut
Apariţie la www.anuntul.ro
şi în următoarea ediţie a ziarului
Tarif 10 lei / anunt (TVA inclus)
Orar Non-stop

La sediile redactiei

- Bd. Magheru nr. 34-38
- Bd. Carol I nr. 35
- Şos. Colentina nr. 2D

La agentiile partenere

- ANA SERVICII
- AD PRESS
- BELVEDERE
- BONENI
- CORE
- EFECT COM
- GENIN MEDIA
- GROUP MEDIA
- LIDIACOM 94
- MDE ACTIV
- PAPER GANET

apare luni, miercuri, vineri | 9.674 anunţuri | www.anuntul.ro

ANUL XXXIV Nr. 77 (4585) | 12 iulie - 14 iulie 2024 | 3 lei

Constituția României: Cenzura de orice fel este interzisă

ANUNTUL TELEFONIC

GAZETA AFACERILOR RAPIDE®

AEK SECURITY DIVISION
angajează
pentru CLĂDIRI DE BIROURI
ŞEFI DE TURĂ
DISPECERI
monitorizare video
Domiciliul-Bucureşti
Salariul NET
2.950-3.300 LEI
0760.411.281
recrutare@aeksecurity.ro

1 Prestări servicii

Acte, avocaţi, contabili, notari

1. **ABC Infiintare firma, PFA, autorizez DSV/DSP sediu autorizare/infiintare orice societate/PFA cu/fara gazduire sediu. Autorizare primarie/DSV/DSP/ISU. Gazduire sedii 300 lei/orice modificare a firmei dvs. Cel mai mic tarif! ☎0724.864.790/ 0766.408.676 office@infiintare-firma.com.ro https://infiintare-firma.com.ro**

2. **Acte Firma Bucuresti Servicii de infiintare firma, modificare firma, inchidere firma, gazduire sediu social online in toata Romania. Fara taxe suplimentare, fara comisioane ascunse. ☎0722.942.297 office@acte-firma-bucuresti.ro https://www.acte-firma-bucuresti.ro**

3. **Avize** de munca - servicii imigrari. Trading Resurse Umane ofera servicii de consultanta in imigrari, avize de munca, intocmire documentatie, obtinere avize de munca, consultanta pe proiect, reprezentare ☎0722.638.928 office@tdgresurseumane.ro

4. **Avocat asistenta litigii civile, penale, pensii, comercial Avocat 32 de ani experienta asigur asistenta in procese de divort, partaj, revendicari, succesiuni, evacuari, malpraxis, recuperari creante, procese penale, asistenta notariala, infiintare SRL. Onorarii minime; ☎0722.726.763 http://carmenlazar.ro/**

5. **Avocat** cu experienta, asistenta si reprezentare, Avocat cu experienta, asistenta si reprezentare, dublu licentiat, consultatii civil, penal, divorturi, partaje, diverse; Drumul Taberei, Drumetului; ☎0744.271.251/ 021.725.15.66

6. **Avocat** Richard Dinu Cabinetul de avocatura Richard Dinu va pune la dispozitie servicii de consultanta comerciala si tot ceea ce este conectat de acest domeniu. ☎0721.180.794 richard_dinu@yahoo.com http://www.avocatdinurichard.ro

7. **Cabinet Avocat Denislav Marinov Servicii juridice din domeniul Dreptului Societatilor Comerciale si Comertului, Dreptului Administrativ si al Serviciilor Administrative, Dreptului Fiscal, Statutului Juridic al Personelor Straine. ☎0744.221.138/ 0767.159.717 d_marinow71@abv.bg https://www.avocatinbulgaria.com**

8. **Cabinet** de avocat din Bucuresti ofera consultanta juridica, asistenta si reprezentare. Infiintari societati si inscrieri mentiuni la Oficiul Registrului Comertului, **300 L;** ☎0721.722.206 mario_ionescu@yahoo.com

9. **Cabinet** de avocat Iulian Nicolae Acord reprezentare juridica, in litigii de munca, pensii, grupe de munca, contencios administrativ, recuperare debite, divort, partaje, succesiuni, contraventii, revendicari, puneri in posesie, fond funciar, anulari acte ☎0747.049.991 iulian.nicolae24@gmail.com

10. **Cabinet de avocatura Manciu Florica Acord asistenta juridica, reprezentare divorturi, partaje, mosteniri, rezolutiuni, revendicari, cauze civile, penale, politie, parchet, comerciale, litigii munca, consultanta. Experienta peste 20 ani. ☎0744.485.831/ 0766.329.907/ 0724.821.144 flori.manciu@scpmanciu.ro https://www.ghidul.ro/avmanciu/**

11. **Cadastru, Intabulare, certificat energetic in regim de urgenta si regim normal, PFA Aurora Marin, executa lucrari de cadastru si intabulare + certificare energetica, intarusari, trasari la cele mai mici preturi, in Bucuresti si Ilfov; ☎0769.681.661/ 0724.218.215 cadastrubuc@gmail.com**

12. **Certificat** constatator. Obtine in maxim 10 minute documente originale de la O.N.R.C. (certificat constatator de baza/ insolventa sau fonduri IMM). Telefon 0773351766 sau pe e-mail contact@certificat-constatator.online, **60 L;** ☎0773.351.766 contact@certificat-constatator.online

13. **Consultanta,** proiectare si intocmire devize compania noastra ofera servicii de consultanta in constructii si in domeniul achizitiilor publice, servicii de proiectare si intocmire devize ☎0766.690.739 office@vizconstruct.ro http://www.vizconstruct.ro/ro/

14. **Contabiland - Servicii contabilitate ☎0722.529.879 contabil@contabiland.ro http://www.contabiland.ro**

15. **Contabilitate** + casierie asociatii de proprietari contabilitate asociatii de proprietari si casierie ☎0731.656.855 rojocdona@gmail.com

16. **CONTABILITATE, servicii complete de contabilitate si întocmirea situatiilor financiare pentru toate tipurile de societati comerciale, 100 L; ☎0725.316.318 office@biroulcontabil.ro**

17. **Contabilitate,** resurse umane, salarizare firma de contabilitate membra CECCAR ofera servicii complete de contabilitate, resurse umane, salarizare, consultanta fiscala, infiintari SRL/ II/ PFA, gazduire sediu social, obtinere certificate in scopuri de TVA ☎0752.441.260 totalcontabilitate@gmail.com

18. **Contabilitate. Oferim servicii de inalta calitate in domeniu contabilitate - salarizare - resurse umane - traducere acte - autorizatii (DSV/ DSP/Mediu/ISU/Primarie).Discount 15% pentru primii 50 de beneficiari; ☎0734.704.399/ 0735.445.445 primconta1@yahoo.com**

19. **CONTAFM EXPERT CONSULT, Cabinet Expert Contabil Firma de expertiza contabila, prestam servicii contabile complete companiilor mici–mijlocii, persoanelor fizice autorizate si profesiilor liberale, ONG - urilor,carora le oferim consilierea necesara pentru a-si dezvolta afacerile într-un mediu competitiv cat si suportul organizational si legal pe care sa poata evolua performant. ☎0752.287.654 office@contafm.com http://www.contafm.com**

20. **Infiintari si modificari SRL, SRL-D, PFA, II, IF Te incurajam si te ajutam sa iti deschizi si tu propria afacere. Cunoastem drumul de parcurs si procedurile de inregistrare la Oficiul Registrului Comertului. Bld. Basarabia nr. 9, sector 2, Bucuresti ☎0727.585.518 consultanta@pinamix.ro https://acte-infiintari-firme.ro/**

21. **Evaluator** ANEVAR, evaluare apartamente, case-vile Evaluator ANEVAR-Evaluari imobiliare:apartamente, case, vile, spatii comerciale,terenuri in Bucuresti, Ilfov, Giurgiu, Prahova, Dambovita pentru Persoane juridice/fizice **100 €;** ☎0731.877.269 prometeuimobiliare@yahoo.com

22. **Infiintari societati infiintari, modificari firme, ONG, Asociatii, Pfa, II, autorizatii, puncte de lucru, cesiuni, actualizare date, alte modificari registrul comertului, contracte, semnatura electronica, SPV, REVISAL, ☎0765.400.600 asistentasocietati@gmail.com**

23. **NOTARIAT SECTOR 5-DAN CRISTINA MIHAELA/ 0214250224 ACTE NOTARIALE FARA PROGRAMARE !TEL 0214250224 !- FARA PROGRAMARE DIVORTURI SI SUCCESIUNI !- ANTECONTRACTE SI COMODATE LA URGENTA !- OBTINEM CERTIFICATE FISCALE SI CADASTRU !TARIFE MINIME ! ☎021.425.02.24/ 0745.530.543 dancristinamihaela@gmail.com https://www.notariat-sector5.ro/**

24. **Pensia ta poate fi calculata corect, pensia ta poate fi antecalculata, calculata si recalculata corect. Daca ne contactati, umblam dupa adeverinte, vechime, sporuri, grupa de munca 275 L; ☎0740.005.644/ 021.642.50.82 permanent.assistance @yahoo.com**

25. **Radulescu si Asociatii - Cabinet de Avocatura si Mediere, Expert in legislatia muncii Servicii de avocatura, mediere , de consultanta civila si comerciala pentru societati , asistenta / reprezentare juridica in rezolvarea diverselor aspecte specifice din legislatia muncii. ☎0725.126.126/ 021.250.88.59 office@radulescusiasociatii.ro http://www.radulescusiasociatii.ro**

26. **Servicii de contabilitate si de consultanta Smart Team Accounting & Management companie afiliata CECCAR ofera servicii de contabilitate, expertiza contabila, management financiar, recuperare TVA. Suna si preluam noi povara contabilitatii. ☎0723.533.235 laurentiu.sulai@stam.ro http://stam.ro**

27. **Servicii profesionale de imigrari cetateni straini va oferim asistenta specializata in vederea obtinerii documentelor necesare in functie de serviciul ales. Activam in toata tara. ☎0768.600.031 office@jobsmarket.ro https://www.jobsmarket.ro/**

28. **Societatea Profesionala Notariala din Ploiesti S.P.N. Tomescu si Cursaru asigura servicii notariale competente, oferim consultanta si propunem solutii optime cu profesionalism, fara intarziere si pastram confidentialitatea pentru fiecare client. ☎0244.545.556/ 0244.517.332 notariat.tomescusicursaru@gmail.com https://www.juridicploiesti.ro/Notari-publici/detalii-Tomescu-Alice_Cristina-%C5%9Fi-Cursaru-Nicolae**

Construcţii, amenajări, pază

1. **Acoperis accesibil, executam acoperisuri, tigla metalica, jgheaburi, burlane, orice tip de reparatii, carton izolatie, vopsitorie tabla, biserici, acoperisuri, dulgherie, terase, pavaje, demolari, zugraveli, curatenie dupa lucrari, se ofera contract inainte de lucrare, 20% reducere pentru pensionari. Firma serioasa; ☎0733.707.047**

2. **Acoperis montaj tigla, tabla metalica, pod ignifug Acoperis montaj tigla, tabla metalica Bilka, Wetterbest, Lindab, Rukki, tabla cutata sau faltuita. Ignifugare pod. Mansardam pod, montaj ferestre Velux.Curatam jgheaburi si burlane la acoperis, 60 L; ☎0744.876.332 ingdragomircornelcristi@gmail.com**

3. **Acoperisuri,** Acoperisuri, mansardari, casute de vacante,renovari case la tara si apartamente. Experti in domeniu, oferim seriozitate si certificat de garantie. ☎0725.953.333

4. **Aek Pompieri. Servicii complete pentru siguranta la incendiu a companiei tale. Alege servicii private de pompieri pentru un plus de siguranta pentru tine si compania ta. De la audit si consultanta in pana la planificarea si organizarea in toate detaliile; ☎021.335.05.05**

5. **Administrator blocuri asociatii proprietari Milton Imob Admin- Firma noastra ofera servicii complete de administrare blocuri si asociatii de proprietari intr-un mod profesionist si transparent pentru beneficiari la cele mai mici preturi de pe piata. ☎0728.709.707/ 0741.324.432 contact@administrator-blocuri.ro http://www.administrator-blocuri.ro**

6. **AEK Security - Servicii de securitate Din 2011, AEK Security Division, companie privata cu capital integral romanesc, ofera servicii de protectie a bunurilor si persoanelor, interventie rapida, instalare sisteme antiefractie, antiincendiu si antipanica. AEK Security investeste constant in logistica si pregatirea personalului pentru a se ridica la asteptarile clientilor si a da noi standarde in domeniul siguranteI. ☎021.335.05.05 office@aeksecurity.ro http://www.paza.ro**

7. **Alpinism utilitar lucrari la inaltime. SC Ari Alpin servicii de alpinism utilitar, reparatii, intretinere, termoizolatii, publicitate, vopsitorii, decor, suspendat montaje - demontaje, alte servicii, constatare si evaluarea este gratuita; ☎0768.256.759 andrei.florin.ion@gmail.com https://arialpin.ro**

8. **Alpinism utilitar, reparatii, alpinism utilitar reparatii/ alpinism utilitar termoizolatie. Alpinism utilitar vopsitorie/ alpinism utilitar decoratiuni. Alpinism utilitar montaj; demontaj / alpinism utilitar intretinere fatade. ☎0768.256.759 office@arialpin.ro https://arialpin.ro**

9. **Alpinisti utilitari in Bucuresti fatade polistiren: cu alpinisti utilitari blocuri, hale induatriale, case in Bucuresti si in alte oraseSuntem o echipa de alpinisti cu experinta in domeniu Executam orice lucrare la inaltime placari cu polistiren vopsitorii toaletari copaci montare bannere deblocare usi etc siliconat geamuri motare glafuri pvc reparatii fatade montare copertine spalari geamuri reparatii acoperisuri montare burlane jgheaburi montari parazapezi disponibilitate la orice ora accept si colaborari preturi negociabile. 100 L; ☎0746.519.315/ 0791.552.358 firelfirel15@gmail.com**

10. **Amenajari** finisaje interioare si exterioare pentru apartamente, case, vile, spatii comerciale, hale, ansambluri rezidentiale cat si industriale. Va oferim, servicii de dulgherie, fierarie, zidarie, tencuieli, tinciuri, glet, zugraveli mecanizate, placari si compartimentari cu gips carton, tavane din gips carton sau casete, placari cu poliestiren si vata minerala-sapa de nivel sau autonivelanta, montaj parchet, usi, gresie, faianta-instalati sanitare, instalati electrice ☎0724.216.500 domnesti.construct@yahoo.com

11. **Amenajari** case, apartamente, zugraveli rapide, execut zugraveli si glet de calitate. Aplicatiile se fac mecanizat si manual. Garantez calitate si profesionalism **15 L;** ☎0728.738.207 baciudumitru@hotmail.com

12. **Amenajari** Interioare de la A la Z, Instalatii sanitare si electrice Realizam amenajari interioare: zugraveli, gresie , faianta, parchet, instalatii sanitarerigole; masti vas wc incastrat), instalatii electrice, placari cu rigips, polistiren, OSB+ structura metalica , structura lemn Ne deplasam inclusiv pentru lucrarile deÀ urgenta! Rugam si oferim maxim serioazitateI.Lucram in orice zona, chiar si in afara Bucurestului ☎0766.820.446 http://Kmd-amenajari.ro

13. **Amenajari** interioare, executam lucrari de finisaje de calitate si profesionalism cu garantie experienta de peste 20 ani va stam la dispozitie pentru orice tip de renovare fie case, vile, ☎0761.876.249 mikeleconstruct@yahoo.com https://www.facebook.com/Mihaiselect

14. **Amenajari interioare, tencuieli mecanizate servicii de amenajari interioare si exterioare la preturi accesibile si calitate garantata. Serviciile noastre: tencuieli mecanizate, zugraveli si renovari, instalatii electrice, termice si sanitare. ☎0722.778.899 office@amenajari-totale.ro**

15. **Amenajari** interioare, zugrav, faiantar, electrica Echipa executam zugraveli, gleturi, gresie, faianta, parchet laminat, pereti-tavane rigips, instalatii electrice si sanitare. Placare si decorativa case, amenajat gradini, pavele, garduri; ☎0724.003.123

16. **Amenajari** spatii verzi/ gradini. 5Jardine va ofera servicii de proiectare, intretinere si mentenanta spatii verzi- toaletari arbusti, pomi fructiferi, garduri vii;- infiintari de peluze, - montaj rulou de gazon, - insamantare sau suprainsantare, - tuns gazon mecanizat (trimmer/ masina de tuns iarba);- scarificat gazon;- igienizare terenuri; - plantat arbusti/ flori;- sisteme de irigatii Abonamente lunare intretinere. ww.5jardine.ro https://www.facebook.com/profile.php?id=100023460107272 ☎0786.300.792 5jardine05@gmail.com

17. **Arhitectura.** Expertiza, proiecte DTAC, blocuri Arhitect autorizat,PUD-PUZ. Arhitectura proiecte personalzate, D.T.A.C., extinderi, case -vile, mansarde, hale, blocuri, Expertize, Avize, PSI, A.C. Autorizatie construire, ☎0730.157.497

18. **Asseb Workshop - confectii metalice si din aluminiu ☎0765.575.194 contact@assebworkshop.ro http://www.assebworkshop.ro**

19. **Best Inovations Idea presteaza servicii complete de dezinsectie, dezinfectie si deratizare. Combatem orice tip de daunatori: soareci, sobolani,purici, gandaci de bucatarie,capuse, plosnite de pat,muste, tantari, virusi patoogeni,etc. ☎0747.049.008 best.inovations.ddd@gmail.com**

20. **Bransamente** electrice Bucurestil, Ilfov, Giurgiu. Firma specializata in bransamente electrice, autorizata ANRE in Ilfov, Bucuresti si Giurgiu. GS Electro Consult SRL, partenerul ideal pentru proiectul dumneavoastra! ☎0727.886.265/ 0766.513.106 offce@gsconsult.ro

21. **CAO Hidro Construct Ideal - HIDROIZOLATII Firma noastra este specializata in lucrari de hidroizolatii de orice natura, pe terase de bloc si hale industriale pe vertical si orizontal, utilizand materiale din import, cu tehnologii moderne in sc 10 €; ☎0737.150.498/ 0721.239.335 office@caoconstruct.ro http://www.caoconstruct.ro**

22. **Carotare** decupare beton, executam gauri prin carotare beton, BCA, caramida pt hote, centrale, instalatii, aer conditionat, etc. Decupari goluri usi si ferestre, goluri scari. Anunt valabil pt Buc, IF, IL, PH, BZ, ne deplasam si in alte judete in functie de lucrare, **10 L;** ☎0787.543.901 daniel.mihay.aio@gmail.com

23. **Centrale,** hidrofoare, instalatii. Reparatii: centrale, hidrofoare sector 1, 2, 3, 4,5, 6 si Ilfov! ☎0730.310.810 propractik1@gmail.com

24. **Comercializare, montaj aer conditionat. Firma se ocupa atat cu comercializarea si instalarea sistemelor de aer conditionat, cat si cu verificarea, mentenanta si service-ul acestora in perioada post-garantie; ☎0319294/ 0760.389.979 contact@sunpowerclima.ro http://www.aparateaerconditionat.ro**

25. **Constructii Case cu proiect pana la etapa rosu, gri sau alb Firma de Constructii realizam constructii de case pornind de la fundatie pana la rou sau finalizarea completa a proiectului, oferim garantie prin contract la toate lucrarile efectuate. ☎0726.718.610 state_alexandru1@yahoo.com**

26. **Constructii.** Construim case la rosu, lucrari de dulgherie, terase, acoperisuri. Oferim factura; **85 €;** ☎0757.249.261 vasiledaniel.morarasu@gmail.com

27. **Constructor cladire birouri, bloc, casa, piscina Antreprenor general constructii executa casa, bloc, cladire birouri, piscina, hotel. Acoperire piscina. Demolare casa, Evacuare mobila. Amenajari interioare. Fatada ventilata alucobond, fibrociment ☎0744.876.332 https://www.constructii-instalatii-piscine-irigatii.ro/**

28. **Cool Garden amenajari gradina/ mentenanta/ gazon rulou/ Salutare! Vrei o gradina curata si intretinuta? Ei bine, planurile tale de gradinarit se realizeaza cu noi.; ☎0750.445.998 contact@cool-garden.ro**

29. **Copertine, marchize, pergole, închideri terase La Tentrom Paradise veti gasi servicii de excelenta si o gama vasta de produse de inalta calitate, adaptate oricarui tip de cladire. 0213520554; 0314260943; 0758021944 ; 0743161386. ☎021.352.05.54/ 0743.161.386 tentromparadise.ro@gmail.com https://tentromparadise.ro/**

30. **Curatare canapele domiciliu Oferim servicii de curatenie in Bucuresti pentru persoane juridice si fizice. Servicii de curatenie in sedii de birouri pe baza de abonament. Curatenie profesionala la birou. ☎0728.279.994/ 0761.363.064 office@curatenieok.com https://www.curatenieok.com**

31. **Curatare hote bucatarie Curatare hote bucatarie, tubulaturi ventilatie, motoare hote tip horeca. Servicii autorizate, prezenta nationala in fiecare zona a Romaniei ☎0774.060.606 contact@igienaserv.ro https://igienaserv.ro/**

DEZICLEAN
angajează AGENȚI DE CURĂȚENIE
pentru birouri
și Hypermarket
BUCUREȘTI
și ILFOV
Salariu minim
2.000 RON
bonuri de masă de 400 RON,
transport decontat, plată
ore suplimentare, bonusuri
0784.290.182
021.335.00.17

Şcoala Postliceală Sanitară Sf. Vasile cel Mare,
prima şcoală acreditată din Bucureşti, Ordin de acreditare nr.5637/14.11.2006,
organizează înscrieri pentru calificarea profesională:
ASISTENT MEDICAL GENERALIST
Se pot înscrie absolvenţi de liceu cu sau fără diplomă de bacalaureat.
Locaţie centrală zona Foişorul de foc.
Relaţii la tel. 021.253.13.94
Email: fdu_svm@yahoo.com | www.scoalasanitara.ro

Angajăm COORDONATOR, ŞEF ECHIPĂ şi AGENŢI CURĂŢENIE
în centrul comercial Colentina-Obor
Oferim:
- salariu motivant plătit la timp
- plata orelor suplimentare
- bonuri de masă ▪ program flexibil
- training gratuit
Detalii la: 0758 222 779

Ne mărim echipa şi suntem în căutare de colegi noi pe poziţia de
BARMAN/OSPĂTAR
Pub-ul nostru este în incinta Aeroportului Otopeni
Oferim în primul rând seriozitate şi pe lângă acestea:
- Salariu net - 3500 lei pentru primele 3 luni
- Tichete de masă - aproximativ 450 lei
- Decontare de transport • Masa şi cafeaua din partea casei
Solicităm minim de experienţă, o limbă străină şi cel mai important seriozitatea pe care o oferim şi noi.
0745.169.934
alexandru.ladunca@gmail.com

AEK SECURITY DIVISION
angajează pentru CENTRE COMERCIALE din Bucureşti
AGENŢI de PAZĂ,
AGENŢI de INTERVENŢIE,
ŞEFI DE TURĂ, DISPECERI
Salariul NET 2.460 - 3.300 LEI
Tel: 0760.411.281
recrutare@aeksecurity.ro

Angajăm AGENŢI CURĂŢENIE
LUCRĂTORI COMERCIALI
AGENŢI ECHIPĂ INTERVENŢIE
Locaţii: Bucureşti şi Constanţa
Oferim:
- salariu motivant plătit la timp
- plata orelor suplimentare
- bonuri de masă ▪ program flexibil
- training gratuit
Detalii la: 0758 222 779

ŞCOALA POSTLICEALĂ
- Asistent medical generalist
- Asistent medical de farmacie
- Asistent medical de igiena
- Asistent medical de laborator
- Asistent medical de radiologie
- Asistent medical de balneofizio-kinetoterapie
- Asistent de gestiune
- Agent vamal
- Analist programator
- Stilist
- Tehnician maseur
- Proiectant decoratiuni interioare

Şcoala pregăteşte cadre medicale cu posibilităţi de angajare în Anglia, Norvegia, Germania, Italia
Înscrieri cu sau fără diplomă de bacalaureat şi fără limită de vârstă!
FEG Scoala europeana
www.scoalafeg.ro BUCUREŞTI ACREDITATĂ MECS Ordin nr. 3985/13.05.2008
Str. Vespasian Nr. 58, (Gara de Nord), sector 1
Tel: 0314.050.362, 0788.424.314
Str. Câmpineanu nr. 16, (Universitate), sector 1
Tel: 0314.370.356, 0213.111.054
Str. Walter Mărăcineanu, nr. 1-3, intrarea 2, etaj 2, sala 47 (zona Sala Palatului), sector 1, tel: 021.311.10.58
Diplomele sunt recunoscute naţional şi internaţional !
CURSURI CALIFICARE
- Infirmieră
- Operator calculator
- Coafură
- Frizerie
- Cosmetică
- Asistent social nivel mediu
- Tehnician maseur
- Ospătar (Chelner)
- Bucătar
- Barman
- Cofetar-Patiser
- Vânzător
- Tipograf, Instalator
- Meserii în construcţii

LICEUL F.E.G
Profil Uman
Cursuri de zi, frecvenţă redusă
ACREDITAT MECS Ordin nr. 3516/28.03.2016
PENTRU UN VIITOR ... AŞA CUM VREI TU !

Sunt luate în considerare numai reclamaţiile primite în maxim 48 de ore.

PRESTĂRI SERVICII

Construcţii, amenajări, pază

32. **DDD Interventii, Deratizare, Dezinsectie, Dezinfectie DDD Interventii asigura servicii de dezinsectie, dezinfectie si deratizare prin utilizarea tehnologiei de ultima generatie. Toate materialele folosite, precum si personalul nostru operator sunt autorizate si certificate pentru prestarea serviciilor DDD; ☎0732.222.073 office@dezinsectie-dezinfectie.ro**

33. **Debitare** industriala cu laser Trumpf. Servicii de debitare industriala cu laser CO2 de 4Kw. Folosim un utilaj Trumpf TLC3030, poate cea mai fiabila si precisa versiune, cu ore putine si servisat la zi. Putem efectua lucrari urgente si folosim tarife corecte, agreate de ambele parti, **10 L;** ☎0722.506.900 codarcea1@yahoo.com

34. **Demolare perete, decopertare gresie ,tencuiala Demolare casa, bloc, hala industriala. Decopertare gresie, faianta, tencuiala apartament, demolare pereti. Evacuare la groapa de gunoi a molozului.Evacuare mobila si tot ce este in apartament. 100 L; ☎0744.876.332 office.piscine@gmail.com**

35. **Derenovat.ro Â– specialisti in renovari Firma noastra de constructii acopera o plaja larga de servicii, efectuand lucrari de montaj rigips, instalatii electrice, instalatii sanitare si termice, montare parchet si usi; ☎0727.214.333 contact@derenovat.ro https://www.derenovat.ro**

36. **Deziclean firma de curatenie servicii de curatenie Curatenie realizata cu produse si echipamente profesionale. Oferim servicii profesionale de curatenie! ☎021.335.00.17**

37. **Echipa** baieti facem curatenie in Bucuresti (toate sectoarele), Ilfov si provincie, oriunde in tara, preturi acceptabile. Facem curatenie dupa decedat (biserici, cimitire parohiale si private, manastiri si la tara, si la locuinte), igienizare. Transporturi mobila, electrocasnice, moloz,evacuam lucrurile nefolosibile, facem curatenie pe terenuri si cladiri. ☎0729.396.819

38. **Echipa** baieti facem zugraveli lavabila, demolari case, ziduri, decopertam gresie, faianta, parchet, debarasare moloz, vopsit orice. Transport moloz, lucruri nefolositoare, oriunde in tara si toate sectoarele; ☎0729.396.819

39. **Echipa** de meseriasi executa lucrari de constructii placari cu polistiren sau vata bazaltica, tencuiala decorativa, tencuiala clasica, rigips, glet, lavabil, parchet, case la rosu sau la cheie. La cererea clientului oferim factura si garantie. Pentru mai multe informatii va stam la dispozitie la tel. ☎0764.772.747 totaldesign278@gmail.com

40. **Echipa** executa lucrari de constructii de orice fel Case la rosu sau la cheie. Tencuiala clasica, rigips, glet, lavabil, placari cu polistiren sau vata, tencuiala decorativa parchet, garduri de orice fel. Posibilitate de mentenanta pe viitor. Pentru mai multe detalii va stam la dispozitie la tel. ☎0764.772.747 totaldesign278@gmail.com

41. **Echipa** meseriasi constructii renovari pavaj. Echipa meseriasi constructii, renovari case/ apartamente, montare pavaj, borduri, rigole, constructie foisoare; ☎0730.552.670 vasilescucatalinalexandru@yahoo.com

42. **Echipa** meseriasi seriosi executam zidarie zugraveli, tencuieli, glet polistiren, faianta gresie, rigips, parchet. Oferim seriozitate. Dl Costel ☎0720.459.481

43. **Echipa zugraveli, spatii comerciale, gradinite, scoli, faianta, instal. sanitare, electrice, montat usi, rigips, garduri, canalizare, polistiren, decorativa, tencuieli. ☎0723.588.575**

44. **Electrician autorizat Execut lucrari de la A la Z. Schimbat instalatii, pe cupru la case, vile, apartamente de la 380/220 V. Execut impamantari. Montez contoare. Servicii de calitate si efectuate cu mare seriozitate. ☎0720.137.382**

45. **Electrician Bucuresti autorizat ANRE, autorizat, cu o experienta de peste 10 ani, execut instalatii electrice pentru locuinte si spatii comerciale. Remedieri defectiuni. Montare tablouri electrice, aparatura .https://www.electrician1.ro/ ☎0726.479.798 ppeugen11@gmail.com https://www.electrician1.ro/**

46. **Execut amenajari interioare, Zugrav,apartament la gata.Pret discutabil. ☎0734.213.858**

47. **Execut** case la rosu si la cheie Executam case la rosu si la cheie, diferite lucrari de constructii.Amenajari apartamente, garduri,hale. ☎0785.658.608 mihaipetrovici52@gmail.com

48. **Execut** glet 10 lei mp, lavabil. Zugrav execut case apartamente la cheie, gresie faianta, montam parchet, rigips, glafuri, izolam case polistiren decorative, vopsele etc., cerem, oferim seriozitate; ☎0737.764.374

49. **Execut** glet 10 lei, lavabil 5 lei Zugrav execut apartamente, case la cheie,montam parchet, rigips, gresie faianta, glafuri, tencuiala manuala, izolam case polistiren, decorative, cerem oferim seriozitate. ☎0737.764.374

50. **Execut** puturi forate la adancimi medii si mari. Pretul difera in functie de zona. Mai multe detalii la telefon. **10 L;** ☎0742.196.408 neacsu_carmen09@yahoo.com

51. **Executie lucrari de hidroizolatii. Executie lucrari de hidroizolatii & stopare infiltratii de apa in subsolul cladirilor.Executam lucrari de hidroizolatii lichide din cauciuc acrilic Revimca, hidroizolatii cu ciment osmotic Vandex. ☎0744.344.787 sasoia2003@yahoo.com https://www.sasoia2003.ro**

52. **Executie si montaj de usi si ferestre din PVC, colaboram cu firmele de top din domeniul tamplariei pvc:Rehau, Salamander, Gealan, Weiss Profil. Executam panel decorativ, modele usi,rulouri exterioare, glafuri,plase insecte, rolete, jaluzele. ☎0724.678.252**

53. **Fabrica de Jaluzele Fabrica de Jaluzele-Jaluzele, rulouri, rolete, copertine, este cea mai cunoscuta de pe piata jaluzelelor romane, roletelor zebra, jaluzelelor orizontale exterioare si copertinelor rezistente. ☎0722.555.557/ 0766.555.557 jaluzele.net@gmail.com https://www.fabricadejaluzele.ro**

54. **Fast Gaz Instal - Firma instalatii gaze Efectuam revizii gaze, proiectare executie si debransari agent termic termoenergetica.Executie si proiectare instalatii de gaze naturale in Bucuresti si Ilfov. ☎0722.367.705 fastgazinstal@yahoo.com http://www.proiectareinstalatiegaze.ro**

55. **Firma** de zugravit apartamente Bucuresti S.C. Renovovari Ivanescu Srl din Bucuresti executa lucrari de reparatii, zugraveli- rapide pentru garsoniere, apartamente in Bucuresti si Ilfov. ☎0721.965.384 contact.ivanescu@gmail.com

56. **Firma Montaj Termopane in Bucuresti si Ilfov Firma specializata in montaj termopane in Bucuresti si localitatile limitrofe va ofera servicii de calitate la pret accesibil. Utilizam tamplarie PVC de la Salamander, Gealan, Rehau. Instalam ferestre termopan de cea mai buna calitate si usi termopan 100 €; ☎0721.307.400 perfectdesign@termopanebucuresti.eu https://termopanebucuresti.eu/branduri/**

57. **High Alpin Construct - Alpinism utilitar High Alpin este o firma ce furnizeaza servicii de alpinism utilitar in Bucuresti si Ilfov. ☎0766.852.721 high.alpin.construct@gmail.com http://www.high-alpin.ro**

58. **Igiena** Serv - Dezinfectie virusi si bacterii Dezinfectie virusi si bacterii. Servicii autorizate, prezenta nationala in fiecare zona a Romaniei-Igiena Serv pune la dispozitie proceduri si echipa dedicata de servicii dezinfectie, un proces prin ☎0774.060.606 contact@igienaserv.ro https://igienaserv.ro/

59. **Igiena** Serv - Dezinsectie Servicii autorizate, prezenta nationala in fiecare zona a Romaniei; Dezinsectie insecte, capuse, plosnite, gandaci, purici ☎0774.060.606 contact@igienaserv.ro https://igienaserv.ro/

60. **Igiena** Serv, colectare deseuri periculoase, colectare deseuri periculoase, medicamente expirate. Servicii autorizate, prezenta nationala in fiecare zona a Romaniei ☎0774.060.606 contact@igienaserv.ro https://igienaserv.ro/

61. **Igiena** Serv, colectare deseuri veterinare servicii autorizate, prezenta nationala in fiecare zona a Romaniei. Igiena Serv este autorizata de de catre ANM (Agentia Nationala de Mediu), Ministerul Sanatatii si Primaria Municipiului Bucuresti sa colecteze si sa transporte deseuri periculoase si infectioase precum si deseuri nepericuloase in toata Romania. ☎0774.060.606 contact@igienaserv.ro https://igienaserv.ro/

62. **Igiena** Serv, curatare cosuri fum sobe pe lemne, centrale pe gaz in toata Romania, curatare cosuri de fum si tubulaturi ventilatie. Servicii autorizate, prezenta nationala in fiecare zona a Romaniei ☎0774.060.606 contact@igienaserv.ro https://www.serviciinonstop.ro/

63. **Igiena** Serv, deratizare soareci, sobolani servicii autorizate, prezenta nationala in fiecare zona a Romaniei ☎0774.060.606 contact@igienaserv.ro https://igienaserv.ro/

64. **Igiena** Serv, ignifugare Ignifugare si termoprotectie structuri, Bucuresti. Servicii autorizate, prezenta nationala in fiecare zona a Romaniei. ☎0774.060.606 office@ignifugare.eu https://www.ignifugare.eu/

65. **Inchiriere** utilaje constructii Inchiriere utilaje de contructii: excavatoare, buldoexcavatoare, autogredere, cilindrii compactori, buldozere, miniexcavatoare, autobasculante 8A—4.Esalon asfalt Executie lucrari terasamente, excavari, constructii civile, industriale si agricole. E timpul sa apelezi la profesionisti! **1 L;** ☎0754.827.740

66. **Instalator autorizat execut instalatii sanitare, termice, apometre, boilere, cazi, chiuvete, wc, rezervor, baterii, robineti, tevi sparte, calorifere, centrale, desfundari scurgeri. ☎0724.600.234/ 0769.856.694**

67. **Instalator autorizat apa, gaze, incalzire execut: apometre, boilere, centrale, cazi, chiuvete, WC+rezervor, tevi sparte, robineti, coloane scurgere, centrale, calorifere, desfundari scurgeri, instalatii electrice: prize, intrerupatoare, panouri electrice ☎0733.722.294/ 0724.427.666**

68. **Instalator** sanitar prestez servicii la domiciliu, centrale, hidrofor, incalzire in pardoseala, aer conditionat, freon complecatat, cupru ppr si boiler si calorifere. ☎0728.633.409/ 0736.293.623 mihaiandreeana@34gmail.com

69. **Instalator** sanitar execut lucrari de montaj lavoar calorifere scurgerii instalatii PPR. Cupru. Montez robineti, baterii, chiuvete, masini de spalat schimbat sifon padoseala. Emailez cazi 150 Lei. ☎0727.257.877

70. **Iuliu Construct General - Hidroizolatii ☎0722.235.619 iuliuconstruct@yahoo.com http://www.iuliuconstruct.ro**

71. **Microciment** VESA Microcimentul - finisajul ideal atat pentru suprafete interioare, cat si exterioare.Aspectul modern si luxuriant al microcimentului face ca acest material sa fie utilizat tot mai des in ultima perioada, pentru a oferi spatii unice, care se disting prin eleganta si minimalism. ☎0746.436.766 https://microciment-vesa.ro/

72. **Mirastar - Tamplarie de arta Suntem o firma cu 30 de ani de experienta, specializata in productia de ferestre si usi termoizolante din lemn triplu stratificat si usi de interior din lemn dublu stratificat, executate la comanda. ☎0723.561.861 office@mirastar.ro https://www.mirastar.ro**

73. **Montaj** & Reparatii Acoperisuri - 20 de Ani Experienta Specialisti in montaj, reparatii acoperisuri, VELUX si Mansarda oferim servicii complete si profesionale in Bucuresti si Ilfov. Cu peste 20 de ani de experienta, garantam calitate si durabilitate pentru orice tip de acoperis. Contactati-ne pentru o cotatie gratuita! ☎0732.504.060 office@acoperisbucuresti.ro

74. **Montaj Fatada Ventilata trespa, fibrocimet,dibond Montaj fatada ventilata placata cu trespa, bond, alucobond, dibond, ibond, fibrociment,placi ceramice,pin nordic,alte placaje de lemn termotratat, alte placi HPL.Montaj Deck terasa. 80 €; ☎0744.876.332**

75. **Montaj** raschetare reconditionare slefuire parchet Asiguram lucrari profesionale de raschetare parchet in toate sectoarele din Bucuresti+ 50 km in afara. Reconditionam orice tip de parchet din lemn sau triplustratificat si il facem sa arate ca nou. **60 L;** ☎0721.743.386 vreau@raschetareparchet.com

76. **Montam obiecte sanitare la preturi accesibile Vine in ajutorul dumneavoastra cu echipe de interventi 24/24 ore, instalati sanitare, instalatii electrice, instalatii termice, desfundari, montaj obiecte sanitare si multe alte servicii, contactati-ne pe WhatsApp 0721423040 Liviu; ☎0721.423.040 badesculiviu39@gmail.com**

77. **Parchetar** montez parchet laminat stratificat orice tip. Inlocuire parchet. Glet, lavabil, glafuri, sapa. Emailez cazi 150 Lei ☎0727.257.877

78. **Pardoseli** epoxidice rezidentiale sau industriale Pardoseli epoxidice rezidentialePardoselile epoxidice decorative pentru spatii rezidentiale sunt sisteme formate din 4-6 straturi de rasina epoxidica bicomponenta. ☎0746.436.766 http://www.pardoseala-epoxi.ro/

79. **Power** Automatic Meister Buna ziua. Firma Power Automatic Meister cu sediul in orasul Bucuresti Sector 3 executa orice tip de lucrare in domeniul instalatiilor electriceAdresa email: alex.pasol96@gmail.com ☎+491749053076 alex.pasol96@gmail.com

80. **Produse pentru tratamentul lemnului vezi pagina https://romtecgrup.ro cu substante ignifuge, anticarii, antifungice, insecticide, confera lemnului rezistenta sporita impotriva inamicilor naturali si impotriva incendiilor. ☎0233.234.544/ 0723.274.875 office@romtecgrup.ro https://romtecgrup.ro**

81. **Proiectare** case Suntem un birou de arhitectura care prin implementarea unor viziuni si a unor principii urmarim integrarea armonioasa a fiecarei lucrari in contextul social si cultural. **100 €;** ☎0784.880.338 mihai.alex.aparaschivei@gmail.com

82. **Prothalia Prod - Amenajare sali de spectacole De peste 20 de ani activam in domeniul amenajarilor, fiind specializata in proiecte de amenajare a salilor de spectacole. Produse din productia proprie pentru tapiterie, mantou, cortine si perdele. ☎021.434.95.24/ 0722.458.475 prothalia@yahoo.com https://www.ghidul.ro/prothaliaprod/**

83. **Raschetare** parchet, montaj parchet Raschetez parchet toate tipurile. Montez parchet toate tipurile. Detin scule profesionale pentru parchet. Masini de camp masini de margine (buffar), mai multe informatii la tel. ☎0766.910.210 vreau@raschetareparchet.com

84. **Reconditionari,** emailari cazi de baie. Reconditionari, emailari cazi baie, efect de portelan prin pulverizare pistol cu aer cald, experienta, profesionalism, garantie 4 ani.www.reconditionari-cazi.euwww.reconditionari-cazi.ropret de la 600 lei **650 L;** ☎0723.349.476 emailari_cazi@yahoo.com

85. **Reparatii** casa acum Acoperisuri mansarde dulgherie orice tip de tabla tigla metalica tigla ceramica tabla tip click mai multe detalii la tel. **90 €;** ☎0760.172.095 Cristiacoperise241@gmail.com

86. **Sef** tura, Gara Basarab, Calea Grivitei program de luni-vineri, obiectiv langa gara Basarab, Calea Grivitei. Salariul cuprins intre 2.400-3.000 Lei net + bonuri de masa **3.000 L;** ☎0769.030.851

87. **Servicii** de curatenie Servici de curatenie. Curatenie garsoniera/ regim hotelier. Curatenie apartament. Curatenie case, vile. Curatenie dupa constructor, zugraveli. Curatenie birouri, spatii. Pentru mai multe detalii sunati la nr afisat. Bucuresti sectorul 2, 3 ☎0765.832.850 Loredana.lori0923@gmail.com

88. **Servicii** de curatenie de intretinere si menaj -SRL Curatenia casei tale si a celor dragi, este misiunea noastra!Servicii profesionale de curatenie de intretinere disponibile acum! Asiguram un mediu curat si proaspat pentru locuinta dvs. ☎0770.302.361 slsofficial75@gmail.com

89. **Societatea** Davgo Protect cu licenta privind servicii de paza obiective civile si industriale, cu personal instruit pentru o calitate a serviciilor prestate. Noi construim o legatura reciproc avantajoasa de desfasurare in bune conditii a activitatilor si satisfactia nevoilor clientilor nostri. ☎0767.151.199 office@davgo.ro

90. **Specialist** amenajari: zugraveli, rigips, faianta-gresie si constructii case Specialist lavabila, glet, rigips, faianta - gresie, parchet, tencuiala, sapa, sanitare, polistiren, decorativa, zidarie, etc. Construiesc complet case, in conditii complete de calitate si seriozitate; ☎0729.219.332

91. **Specialist** rigips cu o vechime de 20 de ani doresc lucrari particular, eventual colaborare sau angajare cu firme de constructii. Lucrez ireprosabil. ☎0775.156.126

92. **Taiem** lemne cu drujba, in Bucuresti, Ilfov si provincie, oriunde in tara echipa de baieti taiem lemne cu drujba, tundem iarba, spargem lemne cu toporul, asezam si strangem iarba; ☎0729.396.819

93. **Tencuieli** mecanizate Executam tencuieli mecanizate sau manuale calde pe baza de ipsos sau reci pe baza de ciment. Oferim servicii totale de calitate pentru renovarea sau amenajarea locuintei/spatiului dvs. **25 L;** ☎0762.338.888 mariuskaroly@gmail.com

94. **Termo si hidroizolatii, cu sisteme poliuretanice avansate. Seriozitate si profesionalism pentru colaborari de succes.Asteptam cu drag solicitari la 0770776789 sau contact@siro.ro; ☎077077678 contact@siro.ro**

95. **Termopan la pret de fabrica vindem la pret de fabrica termopan Rehau, Gealan, Salamander, producem la comanda feroniere, plasa insecte, rulouri exterioare, usi de garaj, sticla securizata, rolete de interior windowsolution.ro ☎0733.737.873 office@windowsolution.ro https://windowsolution.ro**

96. **Termoprotectie** metal si structuri metalice Servicii autorizate, prezenta nationala in fiecare zona a Romaniei. ☎0774.060.606 contact@igienaserv.ro https://igienaserv.ro/

97. **Tinichigerie,** jgheaburi burlane, acoperis, reparatii, dulgherie si mansardari, rog seriozitate deplasari oriunde in tara. ☎0754.700.854

98. **TotalPest** - Servicii si Contract DDD Cu o experienta de peste 10 ani, echipa noastra te poate scapa cu succes de orice daunator. ☎0744.120.123 contact@totalpest.ro http://www.totalpest.ro

99. **UNIOR** TEPID liderul detasat al importatorilor de scule de mana din Romania.Oferta UNIOR TEPID detine 5 grupe mari de unelte (scule de mana, scule aschietoare si portscule, scule pentru lemn, scule electrice, pneumatice, hidraulice si scule de masura si control)si se dezvolta prin adancimea familiei si prin adaugarea unor grupe nisate de scule, indeosebi pentru consum Industrial ☎0728.162.362/ 0268.317.786 tepid@tepid.ro http://www.sculeserioase.ro

100. **Va** oferim servicii de paza umana la un pret bun Aveti nevoie de paza umana la un pret bun? SC Prosig Total SRL va ofera servicii de paza la un pret corect. Tariful se calculeaza pe ora/agent de paza si este negociabil in functie de obiectiv ☎0723.270.146/ 0728.801.117 prosig.total@yahoo.ro

101. **VERTICAL** ONE - AMENAJARI SPATII BIROURI SI TERASE Amenajari spatii comercial- industriale si civile (compartimentari birouri, amenajari terase restaurante,...etc) Proiectare/ Design si Executie amenajari spatii birou, studiouri regim hotelier ☎0732.557.799 office@verticalone.ro http://www.verticalone.ro

102. **Victoria Global - proiectare, executie instalatii gaze Servicii instalatii gaze Bucuresti-Ilfovautorizare ANRE, executam lucrari de calitate in domeniul instalatiilor de gaze si termice la cele mai bune preturi. ☎0721.631.761/ 0788.388.625 contact@victoriaglobal.ro http://www.victoriaglobal.ro**

103. **Vidanjare si desfundare canalizare Buc. & Ilfov. Firma noastra, Avant Operativ SRL, ofera vidanjare fose septice si ecologice,camine. Desfundare canalizare/ tevi cu presiune, decolmantari. Capacitate 20 mc. https://vidanjare-bucuresti-ilfov.ro/ ☎0728.179.308/ 0728.179.308 https://vidanjare-bucuresti-ilfov.ro/**

104. **Window Solution - Producator Termopane Salamander Structura optimizata cu 6 camere si o adancime constructiva de 92 mm asigura o protectie termica remarcabila si o eficienta energetica optima pentru casa dumneavoastra; ☎0725.707.070 office@windowsolution.ro https://termopane-salamander.ro**

105. **Zugrav** execut glet, glafuri, lavabil, parchet laminat. Curatat huma, calciu reparatii. Emailez cazi. Instalatii sanitare ☎0727.257.877

106. **Zugrav** accesibil execut zugraveli, reparatii, glafuri, usi, renovari apartamente, tencuieli, faianta, schimbat electrice, parchet etc. Accesibil si pensionarilor, studentilor; ☎0737.930.135

107. **Zugrav execut finisaje, amenajari interioare, apartamente, case, vile, hoteluri, pensiuni, magazine, spatii comerciale, instalatii electrice sanitare, parchet-raschetat, accesibil; ☎0731.276.125/ 0727.957.787**

108. **Zugrav** particular, tanar 47 ani, 25 ani experienta in zugraveli execut lucrari de renovare, igienizare si reparatii. Rog si ofer seriozitate; **1.000 L;** ☎0738.293.608

Cursuri, meditaţii, şcoli, traduceri

1. **Asistent medical generalist, Scoala Postliceala Sanitara Sf. Vasile cel Mare, prima scoala acreditata din Bucuresti, Ordin de acreditare nr. 5637/14.11.2006, organizeaza inscrieri ptr. calificarea profesionala: Asistent medical generalist. Se pot inscrie absolventi de liceu cu/ fara diploma de BAC ☎021.253.13.94 fdu_svm@yahoo.com**

2. **Burlington English curs cursuri de engleza online Cursuri de engleza online, cu profesor calificat, pentru adulti de toate varstele. Invata engleza conversationala pentru orice nivel. Orarul este flexibil. Cursuri autorizate de Ministerul Educatiei. ☎0720.055.445/ 021.794.01.08 info@burlingtonenglish.ro http://www.burlingtonenglish.ro**

3. **Curs cosmetician, zona Piata Unirii Oferim cursuri de cosmetica acreditate cu practica din prima zi. Produsele folosite in cadrul cursului sunt de la Apis Professionale. Modulul de epeilare definitiva este inclus in cursul de calificare. 3.600 L; ☎0763.606.638 florone.professional@yahoo.com https://florone.ro/**

4. **Curs:frigotehnist ,electrician, fotovoltaici.Buc PREDA. PROF,ING OLTEANU MIRCEA ,AUTOR DE MANUALECURS ELECTRICIAN INCLUS FOTOVOLTAICICURS FRIGOTEHNISTCURS PERFECTIONARE IN SISTEME FOTOVOLTAICENU ESTE O BATJOCURA DE CURS DE 30 DE ORE ONLINE ☎0767.767.676/ 0723.253.342 cursuridecalificarea-creditate@gmail.com http://www.cursuridecalificareacreditate.ro**

5. **CURSURI CALIFICARE BUCURESTI PENTRU ELECTRICIAN, FOTOVOLTAICE, INSTALATOR, IZOLATOR TERMIC, ZUGRAV-IPSOSAR-TAPETAR, TAMPLARIE ALUMINIU SI PVC, DULGHER, BULDOEXCAVATORIST, LACATUS, BUCATAR, ☎0723.780.069 HTTP://CARDINALS.RO/**

6. **Cursuri calificare peste 100 meserii Cursuri de calificare, recalificare, specilalizare, perfectionare, initiere, igiena, I.S.C.I.R.Alimentatie, turism, constructii, auto, infrumusetare, SSM, PSI, A.N.R.E. ☎0784.238.728/ 0744.437.105 fundatiaaptbucuresti@yahoo.com**

7. **Cursuri de unghii false (stilist-protezist) Oferim cursuri acreditate cu practica din prima zi pe modele. Durata cursului este de 5 saptamani. Materiale incluse in pret. Pretul cursului este de 2.000 Lei. 1.500 L; ☎0763.606.638 florone.professional@yahoo.com https://florone.ro/**

8. **Cursuri** pentru dezvoltare personala prin pictura&desen Curs-atelier dezvoltare personala prin pictura & desen. Curs adresat copiilor si tinerilor talentati cu varste cuprinse intre 7-18 ani. Materiale de arta incluse. Zona sector 4 Sos. Giurgiului. Detalii la nr. tel. **300 L;** ☎0793.981.062 atelieruldearte4@gmail.com

9. **Cusuri** de germana online, RAPIDE SI EFICIENTE! Cursuri online de limba germana pentru copii, adulti si companii. LIVE cu profesor!Puteti alege intre un curs individual, in grup restrans sau pana la 9 persoane. Sesiunile sunt disponibile dimineata sau seara, in functie de solicitari. ☎0773.973.955 contact@germankulturhus.ro https://www.germankulturhaus.ro/cursuri-limba-germana-online/

10. **Engleza** individual Engleza invatati constiincios si cu daruire, in cursuri individuale de 2 ore, cu Teacher Alina, la domiciliul profesorului. **100 L;** ☎0732.207.530

11. **Igiena** Serv - Cursuri de igiena. Servicii autorizate, prezenta nationala in fiecare zona a Romaniei. Oferim posibilitatea de a urma un curs de igiena publica, pentru o categorie larga de persoane; ☎0774.060.606 contact@igienaserv.ro https://igienaserv.ro/

12. **Invata** cursuri programare ptr un job mai bun! Cursuri profesionale de programare pentru un job mai bun.Curs python,C++,baze de date SQL,Java .telefon. ☎0727.352.342 junpetre2000@yahoo.com

13. **Iuliana Stefan, make-up artist profesionist, specialist in remodelare sprancene, trainer, consultant de imagine. Realizez: machiaj pentru mirese/nunti, ocazii speciale, sedinte foto, fashion, beauty, publicatii evenimente, teatru etc. machiajiuliana@gmail.com**

14. **Matematica** de drag, meditez matematica individual clasele 3-8. Evaluare nationala. Sunt un profesor inzestrat cu rabdare, indragit de elevi, am experienta in domeniu, avand rezultate bune si foarte bune cu elevii, **150 L;** ☎0727.567.654 elena_ioana20@yahoo.com

15. **Matematica V-XII intensiv, individual, recuperari. Metode rezolvare sistematic. Experienta, succes 100%. Teme, verificare, invatarea invatarii. Also in english. ☎07268030360/ 021.637.46.90**

16. **Meditatii** Matematica si Fizica Matematica, fizica, orice nivel, corigente, bacalaureat : recapitulari - sinteze rapide, corelatii intre cunostinte, verificarea permanenta a cunostintelor anterioare, materiale documentare, meditez, inclusiv pe toata durata vacantei de vara. Experienta anterioara bogata in meditatii. **50 L;** ☎0729.843.446

17. **Meditatii** online matematica clasa 5-8, ofer pregatire la matematica pentru clasele 5-8 in grupe de 2 elevi. Sedintele se desfasoara online, durata fiind de 90 de minute. Pretul este de 50 Ron. **50 L;** ☎0760.626.431 nedelusiulia00@gmail.com

18. **Meditatii scolare, cursuri de pictura, desen. Centrul educational Evolution Kids va invita sa va inscrieti la meditatiile scolare/ cursuri pentru a beneficia de ajutor specializat in rezolvarea temelor, in pregatirea pentru examene si pentru viata, 100 L; ☎0768.925.723 lauryta_math@yahoo.com https://www.evolutionkids.ro/**

19. **Picon Training Center Cursuri de specializare si calificare intensive, avizate de Ministerul Muncii si Educatiei: Operator Introducere, Validare si Prelucrare Date; ☎0724.772.425/ 0787.632.375 office@cursuri-picon.ro http://www.cursuri-picon.ro**

20. **Pregatire** admitere UNArte/Tonitza Atelier Olivia Ioan Instructaj artistic specializat pentru cei care doresc sa urmeze liceul sau universitatea de arta, acoperind cerintele specifice ale examenelor de admitere. Instagram: @atelierulcentral **80 L;** oliviaraban@gmail.com

21. **Pregatire/** curs/ meditatie admitere UNArte/UNATC Artist licentiat, cu experienta, ofer cursuri tip pregatire in vederea admiterii la universitati de arta Unarte/Unatc, pentru: pictura, csm, restaurare, scenografie, sculptura, grafica sevalet. **150 L;** ☎0793.981.062 atelieruldearte4@gmail.com

22. **Real Translations - traduceri autorizate. Traduceri legalizate orice limba, interpretariat, servicii supralegalizare, apostila Haga, legalizari la ambasade, vizari acte studii, experienta 15 ani, traducatori profesionisti, preturi minime, ☎0723.795.265 office@real-translations.ro http://www.real-translations.ro/ro/**

23. **Scoala de Soferi Baneasa. Cu noi examenul devine o joaca de copil. Scoala noastra are o experienta de peste 40 de ani in pregatirea elevilor pentru a obtine permisul de conducere. Experienta transmisa din generatie in generatie; ☎0721.234.018 office@permisautomoto.ro http://www.scoala-baneasa.ro**

24. **Scoala** de Soferi Nelit Scoala de soferi Nelit te asteapta in Drumul Taberei nr. 134, sector 6, Bucuresti. Scopul nostru este sa te ajutam sa obtii permisul de conducere si sa devii un sofer increzator si responsabil. ☎0766.726.252 nely_ilie@yahoo.com

25. **Scoala Postliceala FEG Bucuresti si Liceul FEG, institutii ACREDITATE , Inscrieri deschise pentru anul scolar 2024-2025Descopera-ti vocatia in domeniul medical si in alte profesii captivante ☎021.311.10.54/ 021.311.10.58/ 0788.424.314**

Servicii funerare

1. **Am de vanzare locuri de veci. Vand locuri de veci in cimitirele din Bucuresti. Colentina (Reinvierea), Damaroaia, Bucurestii Noi si Pantelimon II. ☎0774.042.520**

2. **Casa Funerara Expert - Servicii Funerare Oferim servicii funerare complete, constatare decese, imbalsamare, toaletare, transport si manipulare, consultanta, pomeni si parastase, coliva, transport intern si international, repatrieri, vesela, tacamuri; prestate cu bun simt si discretie de echipa noastra de profesionisti, mereu atenti la nevoile si cerintele dvs ☎0727.268.685/ 0787.635.081/ 031.333.62.58 caplescucompany@yahoo.com http://www.funerareexpert.ro**

3. **Casa funerara Mihai este la dispozitia familiilor din Clinceni si a celor din comunele invecinate (Cornetu, Domnesti, Olteni, Buda, Mihailesti etc.). Serviciile prestate au ca numitor comun profesionalismul; ☎0744.326.240 ursuianumihai1960@gmail.com**

4. **Constructii funerare Bucuresti, Ilfov si in tara, servicii funerare, cavouri, borduri mozaic, marmura, granit, sculpturi pe cruci mozaic, marmura, granit, placi marmura, cruci fier noi. Nonstop, Florin, ☎0729.396.819**

5. **Dani Funerare - servicii funerare Sos. Giurgiului Sc Dani Impex 1100 srl a fost infiintata in anul 1997. De atunci am venit in intampinarea clientilor nostri cu o gama variata de servicii si produse de calitate la preturi reale. Ne asumam raspunderea pentru serviciile pe care le oferimPrintre serviciile si produsele oferite de noi enumeram:- constatare deces;- imbalsamare;- certificat deces;- sicrie;- transport inmormantare;-transport persoane;-manipulare sicrie;- aranjamente florare.Serviciul de transport funerar poate avea mai multe utilitati: transportul sicriului la domiciliu sau spital, transportul persoanei decedate la biserica sau capela, transportul funerar la cimitir. Transportul funerar poate fi efectuat numai de catre persoane sau firme autorizate Â– care detin o masina funerara autorizata. Serviciile de transport funerar asigurate de firma noastra sunt disponibile pe tot teritoriul Romaniei. Decontam cu talonul de pensie sau asigurat. ☎0722.636.604/ 0766.356.817 contact@serv-funerare.ro http://www.serv-funerare.ro**

6. **Execut** poze ceramica, Bucuresti, Ilfov si oriunde in tara; firma constructii efectuam poze ceramica, alb negru/color, sculptam cruci si placi marmura, granit si sapaturi gropi, inmormantari, cavouri, cripte, ☎0729.396.819

7. **Execut** sapaturi cavouri, inmormantari, dezhumari, apa, haznale Bucuresti, Ilfov, oriunde in tara, facem orice fel de sapaturi, ☎0729.396.819

8. **Execut** servicii funerare complete, sapaturi groapa inmormantare 1,2,3 locuri, in Buc., Ilfov si in tara. Preturi mici, sicriu cruce transport funerar, imbalsamare, constatare deces, declararea decesului primarie, acte cimitir, incinerare, biserica, ☎0729.396.819

9. **Fabrica** de Coroane Funerare cu o istorie de peste 15 ani, atelierul nostru presteaza servicii de inalta calitate pentru o oferi un ultim omagiu memorabil. Oferim consiliere, in cazul in care doriti un model anume care sa se potriveasca cu personalitatea celui trecut in nefiinta ☎0745.768.933/ 0730.218.388 elysefunerare@gmail.com https://fabricadecoroane.com/

10. **Servicii** funerare complete in Bucuresti, Ilfov si in tara, preturi acceptabile, (sapaturi gropi, inmormantari, cavouri, cripte, deshumari, oseminte sau urne) cu orice fel de sapaturi (apa, haznale, fose) cu talon de pensie, medic constatator, imbalsamator autorizat, ☎0729.396.819

11. **Turnam** placi pentru cavouri, echipa baieti. Delimitari intre gropi,inmormantari pentru al doilea sicriu. Nu lucram cu cimitirele de Primaria Capitalei, doar cu firmele de la Chivotul Mare si cimitire parohiale din Bucuresti, Ilfov si din tara. Preturi acceptabile. ☎0729.396.819

Servicii imobiliare, avize, cadastru

1. **Administrare imobile si asociatii de proprietari Suntem o companie specializata in administrare imobile pe baza de comision sau contract si putem asigura, in functie de solicitarile dumneavoastra, managementul financiar si de proprietate. ☎0736.365.365 florin.matei@administrare365.ro http://www.administrare365.ro**

2. **Agentia ta imobiliara din Bucuresti Agentia PIMOB ofera urmatoarele servicii: consultanta in tranzactii imobiliare, vanzare de proiecte rezidentiale; vanzare terenuri, apartamente, case, vile, birouri, spatii comerciale si industriale; Inchiriere si administrare terenuri. ☎0731.389.689 office@pimob@protonmail.com**

3. **Cadastru Intabulare Ridicari Topografice Trasari Galileo Topo va ofera servicii de cadastru si intabulare, trasari limite de proprietate si constructii, dezmembrari, alipiri, planuri topografice, certificate energetice. ☎0766.546.388 dragos@galileotopo.ro https://galileotopo.ro/**

4. **CrediteRapideOnline.ro** CrediteRapideOnline.ro iti compara cele mai bune oferte de credite online rapide din Romania, ajutandu-te sa gasesti cea mai mica dobanda cu ajutorul comparatorului nostru de imprumuturi rapide. ☎0743.107.225 hello@crediterapideonline.ro https://www.crediterapideonline.ro/

5. **Cresida** Management administrare imobile Concentram intr-un singur loc toate serviciile pe care clientii nostri le cauta (administrare, consultanta, infiintarea asociatiei de proprietari) ☎031.433.45.42 office@cresida.ro https://cresida.ro/

6. **Cumpar** garsoniera/ apartament, preiau cu datorii efectuez cadastru, intabulare, certificat energetic, succesiuni, autorizatie constructie, consultanta juridica, intermediere, creditare. ☎0722.342.665

7. **Cumpar** orice tip de imobil in Bucuresti, gars., apartament, teren, casa demolabila, preiau cu datorii mari la intretinere, ipotecat, amanetat, fara imbunatatiri, perfectam acte in regim de urgenta, oferim bani cash, cadastru gratis, mosteniri; ☎0754.069.550/ 0754.069.550

8. **Cumparam** apartamente, cu datorii, mosteniri, intocmim toate actele de vanzare gratuit. Plata imediata; ☎0722.342.665

9. **Drepturi** litigioase. Cumpar drepturi litigioase cu legea 10/2001, legea 18/1991 si alte legi de restituire a proprietatii. Ofer asistenta de specialitate in procese de revendicare si in proceduri administrative. ☎0723.977.688

10. **Fenomenele extreme se inmultesc. Asigura-te! Hai sa vorbim despre o asigurare facultativa pentru locuinta ta. Nu, asigurarea nu va opri nici cutremurul, nici incendiul si nici apa. Doar te va ajuta sa refaci casa, asa cum era inainte de aceste evenimente neferice ☎0746.793.790**

11. **Happy Consulting - consultanti financiari Echipa profesionista de consultanti financiari iti sta la dispozitie si iti ofera toate informatiile de care ai nevoie. ☎0725.250.205 ninel.balauru@gmail.com https://www.happyconsulting.ro**

12. **Home Energy Consulting - Evaluare Imobiliara Proiectare, audit energetic si consultanta nZEBServicii de specialitate:- Evaluatori imobiliari-Proiectanti constructii- Auditori energetici- Auditori de mediu. ☎0766.894.301 eficientaenergetica-cladiri@gmail.com https://www.eauditenergetic.ro**

13. **Imprumut** Rapid - AXI Card AXI Card iti ofera un credit online rapid, fara comision de analiza, cu posibilitatea de a avea banii in contul tau in 15 minute de la aprobare. ☎0319032 help@axi-card.ro https://get.axi-card.ro/lp/card-de-credit/?bid=40380006009006

14. **Inchirieri** /vanzari: imobile si terenuri Venim oriunde este nevoie de noi.Ne ocupam de tot ce inseamna imobiliare. **100 €;** ☎0753.613.458 Godalex409@gmail.com

15. **Mrfinance.ro** - Comparatorul tau de credit Mrfinance.ro te ajuta sa intelegi lumea financiara in cei mai obiectivi termeni. Iti compara cele mai bune oferte de credite din Romania, ajutandu-te sa gasesti cea mai mica dobanda cu ajutorul calculatoarelor noastre de credite. ☎0743.107.225 hello@mrfinance.ro https://mrfinance.ro/creditul-ipotecar/

16. **Servicii imobiliare integrate REAL START Imobiliare are sediul in Bucuresti, Romania si isi propune sa ofere servicii imobiliare integrate atat in tara cat si in afara granitelor. ☎0741.214.215 office@realstart.ro https://www.realstart.ro/servicii-imobiliare/**

Servicii sănătate

1. **Asistenta** si Supraveghere 24/ 24 Camin de batrani Bucuresti, Acasa la Bunici: ingrijire, asistenta medicala si recuperare zilnica. Se afla intre parcurile Carol si Tineretului. O oaza de 700 mp de verdeata in centrul Bucurestiului ☎0724.384.753

2. **Asociatia Crestina Sf. Gheorghe si Sf. Dumitru camin particular pentru batrani si bolnavi de Alzheimer, Centrul Balotesti & Baneasa, cladiri moderne utilate su mobilate, asistenta medicala, personal calificat care va ofera ingrijire 24/24 ☎0721.900.100/ 0722.223.166 contact@camin-particular.ro**

3. **Azil/Camin Batrani-Cazare si Ingrijire Varstnici Cazare in regim de pensiune completaNon stop serviciu de infirmierieAjutor la deplasare 3.500 L; ☎0765.027.586 daruieste.viata73@yahoo.com**

4. **Camin de batrani Bucuresti, Acasa la Bunici: ingrijire, asistenta medicala si recuperare zilnica. Se afla intre parcurile Carol si Tineretului. O oaza de 700 mp de verdeata in centrul Bucurestiului, ☎0724.384.753 office@caminul-acasa-la-bunici.ro**

5. **Camin de batrani Martha, curte 1.600 mp, gradina amenajata cu pomi fructiferi, brazi, gazon cladire 500 mp p+2, camere cu 2, 3 sau 4 paturi, living capacitate 34 locuri, cabinet medical, spalatorie, bucatarie complet utilata, ☎0745.766.173/ 0769.242.873 mateielena2005@yahoo.com https://caminalzheimerbucuresti.ro/contact/**

6. **Camin de Batrani Santa Maria Cristina ingrijire persoane varsnice cu diferite forme de boala precum Alzhaimer, Parkinson, 3 mese pe zi+2 gustari, controale medicale, kinetoterapie, reflexoterapie, consiliere psihologica.caminsantamaria.ro ☎0766.861.513 office@caminsantamaria.ro http://www.caminsantamaria.ro**

7. **Camin** de batrani, un centru excelent, Camin de batrani Bucuresti, Acasa la Bunici: ingrijire, asistenta medicala si recuperare zilnica. Se afla intre parcurile Carol si Tineretului. O oaza de 700 mp de verdeata in centrul Bucurestiului ☎0724.384.753 office@caminul-acasa-la-bunici.ro

8. **Camin** Eden Confort si siguranta pentru seniori caminul de batrani Eden a fost conceput si dotat pentru a oferi un maxim de confort si siguranta membrilor seniori ai familiei dvs. Centrul nostru dispune de serviciu propriu de ambulanta ; ☎0732.332.122/ 0726.081.666 camineden@gmail.com

9. **Camin Nicolas-Miruna face internari; S-a deschis noul Camin de Batrani Nicolas-Miruna , situat in Bucuresti. Oferim parintilor si bunicilor ingrijirea si siguranta de care au nevoie, intr-o locatie moderna, sigura si confortabila, alaturi de un personal calificat, ☎0760.653.984/ 0769.508.652 https://caminuldebatraninicolas-miruna.metro.rest/?lang=ro**

10. **Caminul de batrani Sf Nicolae ofera cazare, masa si ingrijire intr-o vila noua si moderna,langa padure.Locatia dispune de 27 locuri,in camere de 2,3,4 paturi dotate cu mobilier nou, TV Led si internet wireless in fiecare camera, ☎0756.050.150/ 0756.050.151 office@caminulsfantulnicolae.ro**

11. **Caminul** de batrani Â„Casa PrimitoareÂ“ **3.500 L;** ☎0723.273.520 casaprimitoare@yahoo.com https://casaprimitoare.ro/

12. **Casa** Floriana oferim conditii de cazare preferate de toti batranii, varstnici care doresc sa petreaca timpul intr-un mediu linistit, curat si sa fie tratati cu respect de personalul calificat. ☎0723.786.244/ 0767.906.264 b72agf@yahoo.com https://casadebatranifloriana.ro/

13. **Casa Sfantul Toma, pensiune completa cazare, hrana preparata zilnic plus cafeaua de la ora 10, igiena corporala zilnica asistata, baie bi-saptamanala asistata si de cate ori este nevoie, asistenta si supraveghere . ☎0788.140.864/ 021.310.33.03 casatoma@yahoo.com**

14. **Centru de asistenta si ingrijire batrani specializat si acreditat oferim ingrijire si asistenta medicala non-stop pentru persoane varstnice, aflate in incapacitate de a se ingriji singure. ☎0760.711.324/ 0735.348.861 centrulgeromed@yahoo.ro**

15. **Centru de ingrijire Sfanta Maria Sprijinim permanent persoanele adulte ce se afla in situatie de dificultate (sufera de singuratate, prezinta depresie, demente mixte, vasculare, Alzheimer, Parkinson, diabet, AVC, fracturi, ☎0765.994.560 contact@centrulsfantamaria.ro https://centrulsfantamaria.ro**

16. **Centrul de tratare dependentei de alcool/droguri Centrul pentru prevenirea si tratarea dependentei de alcool/ droguri/ jocuri de noroc. Oxigen este o clinica privata, de tip rezidential, mixta, unde te trateazi. ☎0749.775.819 centruloxigen@yahoo.com https://www.apgal.ro**

SUMAR

1. PRESTĂRI SERVICII
Acte, avocaţi, contabili, notari . . 1
Construcţii, amenajări, pază 1
Cursuri, meditaţii, traduceri 2
Servicii funerare 2
Servicii imobiliare, avize, cadastru 2
Servicii sănătate 2
Reparaţii, service 3
Transport, mutări 3
Servicii diverse 3

2. LOCURI DE MUNCĂ
Oferte full time 3
Oferte part time 14
Joburi în străinătate 14
Joburi videochat, masaj, adult . .15
Cereri muncă 16

3. IMOBILIARE VÂNZĂRI
Garsoniere 16
Apartamente 2 camere 18
Apartamente 3 camere 22
Apartamente 4+ camere 25
Case, vile 25
Terenuri .28
Spaţii comerciale, industriale . . 29
Cumpărări, schimburi 29
Imobile din străinătate 30

4. IMOBILIARE ÎNCHIRIERI
Garsoniere 30
Apartamente 2 camere 31
Apartamente 3 camere 33
Apartamente 4+ camere 33
Case, vile 33
Diverse, camere cu chirie 34
Spaţii comerciale, birouri 34
Regim hotelier, case vacanţă . . 34
Cereri închirieri 35

5. AUTO, MOTO, UTILAJE
Autoturisme 35
Camioane, autoutilitare 35
Utilaje industriale 35
Piese, accesorii 35
Service auto, tractări 35
Cumpărări 35

6. MODĂ, FRUMUSEȚE
Încălţămine bărbaţi 35

7. COPII - ARTICOLE, JUCĂRII
Jucării, jocuri 35

8. CASA ȘI GRĂDINA
Animale .35
Mobilă 35
Grădină, curte, terasă 35
Produse alimentare, nutriţie . . . 35
Diverse 35

9. ELECTRONICE
Electrocasnice 35

10. ÎNTÂLNIRI, MATRIMONIALE
Escorte, întâlniri 35
El caută parteneră 35
Saloane, masaj erotic 35
Diverse 35
Matrimoniale 35

11. AFACERI, DIVERSE
Vânzări, cumpărări, asocieri . . . 36
Echipamente HORECA 36
Citaţii, licitaţii, notificări 36
Pierderi 36
Diverse 36

12. TIMP LIBER, EVENIMENTE
Organizare evenimente 36
Restaurante 36
Saloane înfrumuseţare 36
Sport, agrement 36

Sediile redacţiei (L-V: 9 - 18)
- Bd. CAROL I nr. 35 - Tel/Fax: 021.311.16.67
- Bd. MAGHERU nr. 34-38 - Tel/Fax: 021.318.52.95
- Şos. COLENTINA nr. 2D - Tel/Fax: 021.242.13.86

La 4 apariţii plătite a 5-a gratuită !

NOU

Tarife anunţuri (20 cuvinte)
- standard = 10 Lei
- literă îngroşată = 13 Lei
- fond negru = 18 Lei

Indiferent de forma grafică aleasă, evidenţierea cu fond galben în ziar 5 Lei

Tarife reclamă (TVA inclus)

Interior color:
1/8 pag = 450 Lei • 1/4 pag = 800 Lei
1/2 pag = 1.300 Lei • 1/1 pag = 1.800 Lei

Interior alb-negru:
1/8 pag = 300 Lei • 1/4 pag = 500 Lei
1/2 pag = 900 Lei • 1/1 pag = 1.500 Lei

Evidenţiere fond galben: +20%

Prima pagină color: 1/8 pag = 900 Lei
1/4 pag = 1.600 Lei • 1/2 pag = 2.600 Lei

prin plata Online Orar Non-stop
Anunţurile apar la www.anuntul.ro
şi în următoarea ediţie a ziarului
anunţ + 20 FOTO = 10 lei (TVA inclus)

PRESTĂRI SERVICII

17. **Clinica Stomatologica Dental Premier Echipa Dental Premier te ajuta sa spui adio protezelor dentare! Beneficiaza de o dantura completa cu sistemele All-on-4 si All-on-6! Implanturi dentare si lucrari fixe in 24h! Certificat de Excelenta! ☎0758.791.817 contact@dentalpremier.ro https://www.dentalpremier.ro/**

18. **Clinica Stomatologica SmilePro La SmilePro, credem ca un zambet sanatos este cheia unei vieti fericite. Clinica noastra moderna este dedicata sa ofere fiecarui pacient ingrijire personalizata si confort maxim. ☎0770.773.773 info@smilepro.ro**

19. **CMI DR. Musetescu Ioana Am deschis!Sunt bucuroasa sa va anunt ca, incepand de astazi, CMI DR. MUSETESCU IOANA se gaseste pe strada Calea Dudesti, nr. 102, parter, sector 3, Bucuresti. ☎0733.438.014 dr.musetescu.ioana@gmail.com**

20. **Consultatie, evaluare medicala generala Consultatie si evaluare medicala generala, psihiatrica si psihologica, testare rapida a drogurilor in urina, testare HIV/SIDA, asistenta si administrare tratament substitutiv.Adresa : Regina Maria nr. 35. sector 4 Bucuresti. ☎0747.896.161/ 0728.983.652 amghita@yahoo.com**

21. **Dr.** Dragomir Adrian Liviu - Cabinet medical oftalmologie Pentru adulti si copii: consultatii, tratamente oftalmologice si optica medicala; acuitate vizuala, examen "fund de ochi", tensiune oculara, prescriptii ochelari, simt cromatic, consultatii pentru strabism, extragere corpi straini, pansamente, executie ochelari. ☎021.322.86.65/ 0744.364.963 adrian-dragomir11@yahoo.com http://www.ghidul.ro/dr-dragomirliviu/

22. **Hajdu Despina Elena-cabinet stomatologic. Stomatologie generala: implanturi dentare, microchirurgie stomatologica, lucrari protetice - toata gama, inclusiv lucrari metaloceramice pe metale nobile si seminobile, ceramica pe zirconiu, fatete, ☎0744.674.367 hajdu.despina@gmail.com https://www.ghidul.ro/drhajdudespina/**

23. **Iacobcare Senior Center - camin de batrani Caminul nostru isi desfasoara activitatea intr-o cladire de aproape 900 mp, 18 dormitoare noi si moderne, de cate 2 si 3 locuri fiecare, grup sanitar propriu. Situat pe un teren de 1500 mp, curte generoasa. ☎0755.069.991 contact@iacobcareseniorcenter.ro http://www.iacobcareseniorcenter.ro**

24. **Institut de Cercetare-Dezvoltare pentru Apicultura Producem si livram o gama larga de produse apicole, apiterapeutice, suplimente nutritive de uz uman, material biologic apicol, biostimulatori apicoli, medicamente pentru combaterea bolilor albinelor. ☎021.232.08.98/ 0769.077.412 secretariat@icdapicultura.ro http://www.icdapicultura.ro/**

25. **Medinst diagnostic romano-german Centrul de diagnostic imagistic prin rezonanta magnetica (RMN/IRM) si tomografie computerizata (CT) ☎0319902 medinst@medinst.ro**

26. **Medissa Vita - Nutritie si Biorezonanta Timisoara. Tehnica de Facelift Energetic este o metoda exceptionala de a intineri fata dar si intregul corp datorita restabilirii energiei fetei. Tehnica reuseste sa imprime o relaxare profunda. Servicii de terapii alternative, terapii complementare, medicina alternativa, medicina naturista. ☎0746.258.077/ 0735.978.857 office@medissavita.ro https://nutritie-biorezonanta.ro/**

27. **Perla Senior - Camin de batrani Ilfov Amplasat pe malul lacului Snagov, decor elegant, camere spatioase si luminoase, facilitati de ultima generatie si asistenta 24/7, reprezinta un concept premium de ingrijire a persoanelor varstnice. ☎0786.311.311 snagov@perlasenior.ro http://www.perlasenior.ro**

28. **Servicii** medicale la domiciliu in Bucuresti/Ilfov, perfuzie, injectie, scoaterea firelor dupa operatie, montarea sonda urinara, montarea acului de camera implantabila si heparinizare, branule, clisma, pansamente escare, ingrijire batrani, kinetoterapie, **100 L;** ☎0768.362.201

29. **Stomatologie** Smile Design by Dr Abboud Clinica Stomatologica Smile Design Bucuresti este o clinica de elita ce va ofera servicii dentare din toate ramurile stomatologice: estetica dentara, chirurgie dento-alveolara, protetica dentara, ☎0749.414.848/ 0727.414.848 office@smiledesignbucuresti.ro https://www.smiledesignbucuresti.ro/

Reparaţii, service

1. **Aer** conditionat, montari, demontari, service; ☎0742.591.285

2. **Ascensoare Modernizari, montajul ascensoarelor, montajul platformelor. Verificari tehnice in utilizarea pentru investigatii/ examinari cu caracter tehnic. ☎0743.167.244/ 021.336.76.36 office@ascensorul.ro**

3. **AUTORIZAT REPARATII FRIGIDERE, COMBINE FRIGORIFICE, CONGELATOARE. INTERVENTII RAPIDE. CALITATE. GARANTIE. PIESE ORIGINALE. INCLUSIV SAMBATA, DUMINICA; ☎0729.473.587/ 021.420.36.48**

4. **Electro Emio Prodimpex. Firma noastra se ocupa cu comercializarea si intretinerea masinilor de bandat, masinilor de numarat bancnote, masinilor de numarat monede, detectoare de bancnote false si distrugatoare de documente, ☎0744.583.340/ 0720.534.226 office@emio.ro https://emio.ro/**

5. **EXECUT REPARATII FRIGIDERE, COMBINE FRIGORIFICE, CONGELATOARE. INTERVENTII RAPIDE. CALITATE. GARANTIE. PIESE ORIGINALE. INCLUSIV WEEKEND; ☎0729.473.587/ 021.420.36.48/ 0762.988.567 YO_CRYSTYNA@YAHOO.COM**

6. **Firma instalatii gaze in Bucuresti autorizata ANRE Revizie instalatii de gaze - expertiza tehnica pentru instalatii de calitate superioara. Verificare instalatii de gaze, testare detectoare. Servicii specializate in asigurarea sigurantei locuintei. office@iproexem.ro**

7. **FRIGIDERE, REPARATII FRIGIDERE, COMBINE FRIGORIFICE, CONGELATOARE. INTERVENTII RAPIDE. CALITATE. GARANTIE. PIESE ORIGINALE. INCLUSIV SAMBATA, DUMINICA, ☎0729.473.587/ 021.420.36.48**

8. **Instalatii** electrice non stop 24/24h 7! Serviciile de reparatii, montaj, executie si mentenanta instalatii electrice sunt destinate atat persoanelor fizice, cat si celor juridice: sedii de firme, cladiri de birouri, magazine, spatii comerci **120 L;** ☎0727.921.576

9. **Instalator autorizat centrale termice, repar orice model rapid. Montaj apometre, sigilez, robineti, 1 tevi, gaze, cupru, ppr pex robineti, desfund canalizari, montez masini spalat, aragaze, calorifere, amenajeri bai, centrale termice, ☎0726.634.466/ 0785.349.085 francoinstalator@gmail.com**

10. **Instalator** monteaza, repara robineti calorifere boilere, hidrofoare, aragaze, tevi apa, zugravit, vopsit cu pistol; ☎0720.433.272

11. **Mecanic** specialist repar si reglez masini de cusut orice marca si la domiciliul clientului pentru Bucuresti si Ilfov. ☎0723.079.251

12. **Montaj,** intertinere, revizie aer conditionat Montaj aer conditionat, revizie, intretinere si incarcare freon.Bucuresti si Ilfov. ☎0726.064.243

13. **Reconditionari,** emailari cazi de baie, Acum fara demontare, efect de portelan, prin pulverizare pistol cu aer cald, experienta, profesionalism, garantie 4 ani, preturi de la 600 Ron. Alexandru www.reconditionari-cazi.eu,www.reconditionari-cazi.ro, **650 L;** ☎0723.349.476 emailari_cazi@yahoo.com https://www.reconditionari-cazi.eu

14. **Repar** masini spalat automate, toate marcile: Ariston, Whirlpool, Ardo, etc. Ofer garantie; ☎0722.327.483/ 0767.177.665

15. **Reparatii** aragaze, Va salut, tehnician electrocasnice, repar aragaze plite cuptoare la care nu sta flacara, montaj regulator, racord gaz, inlocuire butoane, diuze, robinet blocat la cuptor, totul la domiciliul clientului, Bucuresti si Ilfov, ofer garantie **20 L;** ☎021.648.58.59/ 0721.552.970 service.tcm78@gmail.com

16. **REPARATII FRIGIDERE REPARATII FRIGIDERE, COMBINE FRIGORIFICE, CONGELATOARE. INTERVENTII RAPIDE. CALITATE. GARANTIE. PIESE ORIGINALE. INCLUSIV SAMBATA, DUMINICA; ☎0729.473.587/ 021.420.36.48/ 0762.988.567**

17. **Reparatii hidrofoare la domiciliul clientului Firma service hidrofoare. Reparatii grupuri de pompare. Reparatii pompe si hidrofoare. Montaj hidrofor, Service pompe apa, Mentenanta grupuri de pompare. Interventii hidrofoare in regim de urgenta. ☎0727.287.077/ 0741.401.674 hidroforperfect@gmail.com http://www.hidroforperfect.ro**

18. **Reparatii,** incarcare freon, igienizare, montaj AC Service aer conditionat Bucuresti-Ilfov.Service profesional -Montaj AC;-Incarcare freon; -Igienizare AC; -Reparatii AC; -Reparatii placa electronica, condensatori. ☎0767.086.040

19. **Tapiter,** reparatii canapele, Bucuresti Tapiter execut lucrari de reparatii tapiterie, canapele, fotolii, scaune. Anton; ☎0761.014.844 Tapiteru@yahoo.com

Transport, mutări

1. **Asigur servicii transport mutari moloz debarasari cu duba de 3.5 T, debarasari apartamente, mutari mobila, obiecte fragile, mutari apartamente, sedii firma, electrocasnice, evacuari mobilier, moloz. Personal calificat pentru incarcat si descarcat marfa, 200 L; ☎0762.113.393 transportmarfa_buc@yahoo.com**

2. **Boxe pentru depozitare, dispunem de peste 500 boxe construite din lemn ignifug in interiorul halei, supraveghere video si paza non stop. Transport mobila, conditii foarte bune de pastrare, site www.boxe-depozitare.ro 250 L; ☎0730.234.240 boxedepozitare@gmail.com https://www.boxe-depozitare.ro/**

3. **C.D.M.** Prestari Servicii - transport mobilier Mutari mobilier cu personal calificat : demontare, ambalare, transport, remontare, reparatii, modificari la cel mai bun pret. ☎0723.700.601 cdmprestariservicii@yahoo.com

4. **Camira** Events & Travel. Suntem o agentie de turism romaneasca, infiintata in 2007, oferind servicii integrate de calatorie in zona calatoriilor de afaceri si produse inovatoare pentru FIT si grupuri; ☎0720.395.212/ 0733.967.753 office@camira.ro https://www.camira.ro/

5. **Colectam deseuri, asiguram transport. S.C. Mary Deutz Recycle S.R.L., firma autorizata in vederea colectarii si achizitionarii de deseuri nepericuloase, colecteaza hartie/ carton (maculatura, arhiva, ziare, reviste, carti etc.); ☎0723.408.278/ 0722.982.571 mary.deutz@yahoo.com http://www.depozitmaculatura.ro/centru-maculatura-bucuresti.html**

6. **Transport de marfa, mobila, bagaje, frigider, etc oferim spre inchiriere duba cu sofer pentru transport de bagaje, mobila, marfa, frigider, TV, moto, scutere, etc. La cerere putem veni cu 2/3 baieti pentru manipulare. Preturi fixe stabilite in avans 200 L; ☎0722.533.031/ 0764.943.357 transportregie@gmail.com https://www.transportregie.ro/**

7. **Transport Mobila Electrocasnice Bagaje etc. Duba 3.5 T Transport mobila, Electrocasnice, Bagaje, Etc. cu duba 3.5T in Bucuresti si in tara la preturi avantajoase. Transportul se realizeaza in conditii foarte bune, iar la cerere pot oferii echipa pentru manipularea bunurilor. Pentru mai multe detalii nu ezitati sa ma contactati. ☎0762.915.380**

8. **Transport non-stop debarasari mobila moloz gunoi transport mutari mobila din apartamente, garsionere, vile case, masarde, subsoluri. Trasport debarasari apartamente, garsionere, case vile, masarde, subsoluri. Trasport materiale constructii ☎0762.222.778/ 0762.222.778 collaborationzoltan@gmail.com**

9. **Transport** rutier marfa si mutari Hofmann Cargo ofera solutii interne si internationale de transport rutier marfa si mutari. **150 L;** ☎0723.725.430/ 0723.725.480 transport@hcargo.ro

10. **Transport,** transfer persoane aeroport, Romania - international auto personal: transport, insotire petreceri sau evenimente. 150 Ron/ora. 1/87/ 98kg/ Toata Romania = 300 Ron/ 100 km, Rezervari tel. **300 L;** ☎+40764645747

Servicii diverse

1. **Bucur** Obor Doamna matura ofer masaj de relaxare domnilor manierati. Singura in locatie, discretie maxima, pentru mai multe detalii contactati-ma telefonic. Zona Obor, **80 L;** ☎0764.738.593

2. **Creare** site, promovare Google, promovare site, mentenanta site Salut! Sunt Alexie Popescu, expert in marketing online, SEO si creare de website-uri, cu o experienta vasta de 7 ani in acest domeniu. **150 €;** ☎0764.198.917 alexie.popescu2019@yahoo.com

3. **Doamna** blonda, singura, sociabila fizic placut linistita si rabdatoare, cu experienta in masaj terapeutic, depun pasiune in ceea ce fac. Detalii la telefon. Militari, **60 L;** ☎0737.218.736

4. **Doamna** fac masaj terapeutic; ☎0735.670.953

5. **Eroii** Revolutiei, noua in zona, Andreea, matura si discreta te astept la un masaj de relaxare si tonifiere, poze reale **100 L;** ☎0721.504.987

6. **Eroii Revolutiei, noua in zona, blonda tandra si rabdatoare singura in locatie, sani mari sociabila si placuta ofer domnilor manierati masaj de relaxare si tonifiere la domiciliul meu. 100 L; ☎0721.504.987 raduioanaiuliana77@gmail.com**

7. **Masaj profesional la domiciliu sau hotel Sunt Ionut si ofer masaj de intretinere si relaxare, anticelulitic, drenaj linfatic si terapeutic de peste zece ani doar la domiciliul clientului program 16 - 21. Info suplimentare pe whatsapp 199 L; ☎0772.734.011**

8. **Masaj terapeutic, relaxare, intretinere corporala, masaj cervical, capilar, lombar facut pe masa de masaj, 150 L; ☎0728.456.502**

LOCURI DE MUNCĂ

9. **Piata** Progresul doamna 55 ani ofera masaj de relaxare persoanelor de varsta apropiata. ☎0730.515.750

10. **Relaxare,** discretie, doamna matura sociabila si placuta ofer masaj de relaxare si tonifiere domnilor educati, si manierati. Detalii la telefon, Militari, **60 L;** ☎0736.254.283

11. **Tanara terapeut ofer sedinte de masaj somatic de relaxare combinat in aceeasi sedinta cu masajul reflexogen, kineto, masajul medicinal si presopunctura, timp de o ora la pretul de 95 Ron ☎0738.469.731**

2 Locuri de muncă

Oferte full time

ÎI RUGĂM pe clienţii noştri să acorde tuturor şansa de a participa la ocuparea unui post, indiferent de: rasă, etnie, naţionalitate, limbă, religie, convingeri, categorie socială, categorie defavorizată, vîrstă, sex, orientare sexuală, cf. Legii 48/2002

1. **Ad** Garage Antupo angajaza electricieni si mecanici auto electrician auto cu experienta. Salariu peste medie plus beneficii, **1.000 €;** ☎0723.296.361 f.tudor@primaauto.ro

2. **Administrator de condominiu. Societate de administrare angajeaza administrator condominiu cu carte de munca, program de lucru full time, salariu motivant, bonuri de masa, program flexibil; ☎0784.275.701/ 0784.275.702 lablocconfort@gmail.com**

3. **Administrator** financiar Universitatea Nationala De Muzica Bucuresti anunta scoaterea la concurs a unui post vacant, din cadrul Serviciului Financiar-Contabilitate, de: administrator financiar I (S); studii superioare, cu diploma de licenta, economist; vechimea in munca: min. 6 ani;vechimea in specialitate: min. 3 ani in domeniul contabilitate bugetara;cunostinte operare Office (Word, Excel), operare cu un soft dedicat pentru contabilitate bugetara.Data limita depunere dosare: 12.07.2024, ora 16.00, la sediul institutiei. Informatii suplimentare pe www.unmb.ro, sectiunea ,,Concursuri posturi vacante si la sediul Universitatii Nationale de Muzica din Bucuresti, str. Stirbei Voda nr. 33, telefon: 0726.380.634, mail: concursuri@unmb.ro. ☎0726.380.634 concursuri@unmb.ro

4. **AEK** Security Division angajeaza pentru centre comerciale din Bucuresti agenti de paza, agenti de interventie, sefi de tura, dispeceri. Salariul net 2.460 - 3.300 lei; ☎0760.411.281 recrutare@aeksecurity.ro

5. **Aek** Security Division angajeaza sefi de tura, dispeceri monitorizare video pentru cladiri de birouri, domiciliul Bucuresti. Salariu salariul NET 2950 3300 lei. **3.300 L;** ☎0760.411.281

6. **Aek** Security Division, agentie de securitate angajeaza agenti de paza, sefi de tura, dispeceri, servanti pompieri, receptioniste. Scolarizarea gratuita. Salariul NET 2460 3300 lei, bonusuri, servicii medicale gratuite.0760411281 **3.300 L;** ☎0760.411.281 recrutare@aeksecurity.ro

7. **Agent** comercial Angajam in conditii avantajoase Agent Comercial in Malluri si centre comerciale, in domeniul serviciilor de copiat chei pentru care oferim training.Salar peste pretul pietei tichete de masa de 30 lei/zi, decont transport 140 lei si alte beneficii. Nu este necesara experienta. **4.200 L;** ☎0725.584.900 anca.stirbu@mcbusiness.ro

8. **Agent** curatare tapiterii (canapele) cu permis auto firma de curatenie angajeaza barbat pentru curatare tapiterii la domiciliul clientilor in bucuresti, doar cu permis auto. Nu se cere experienta. Rugam seriozitate si veti primi doar seriozitate. Detalii la telefon. Multumim. **4.000 L;** ☎0729.467.313 andraamocanu@yahoo.com

9. **Agent** curatenie Libro Events angajeaza pentru STB in Bucuresti, 5 zile/saptamana, 8 ore/zi. Salariu 2.100 + 400 Lei tichete de masa + plata orelor de noapte + plata orelor de weekend, **2.500 L;** ☎0742.172.295/ 0763.075.106 nicoletavanescu9@gmail.com

10. **Agent** curatenie 5 zile in perioada 8-12 iulie Cautam agent curatnie pentru 5 zile/ 8 h zi - 150 lei plus transport pentru cladirea Electrica - Str Taberei nr 20, Cluj **150 L;** ☎0759.770.415 alzinholding@yahoo.com

11. **Agent curatenie post fix Apaca-langa Afi Cotroceni Angajam persoana serioasa pentru post fix in incinta Apaca. Program L-V 7 ore, sambata 4 ore. Salariul este 2200 ron net plus bonuri de masa de 800 ron. Detalii la telefon sau pe Whatsapp la nr. 3.000 L; ☎0767.119.679/ 0766.644.828 tiberiu@curatenieprofi.ro**

12. **Agent** curatenie, firma de curatenie angajam doamna pentru locatie fixa program de lucru 8 ore/zi. Conditii bune de lucru, contract de munca, salariu lunar, luni - vineri, 8 h/zi. Rugam seriozitate; **2.500 L;** ☎0751.637.050

13. **Agent** curatenie, femeie de serviciu Libro Events angajeaza femeie de serviciu pentru piete, sector 4, Piata Norilor, Spital Clinic de Stomatologie, Birouri Grand Arena. salariu 2200 lei net + tichete de 15 lei / zi. **2.500 L;** ☎0785.025.317 nicoletavanescu98@gmail.com

14. **Agent** curatenie, femeie de serviciu, Libro Events angajeaza pentru cladiri birouri din Bucuresti. Salariul 2.200 Lei net plus tichete de masa in valoare de 300 Lei, **2.500 L;** ☎0758.085.990 nicoletavanescu98@gmail.com

15. **Agent** DDD pe teren, avantajos zona sector 6 Angajam agent DDD pe teren, fara experienta/necalificat. Asiguram carte munca, scolarizare/pregatire, masina, telefon. Obligatoriu carnet. Doar Bucuresti si Ilfov - program fix in ture (9 si 12 ore). ☎0766.595.550

16. **Agent** de curatenie pentru un sediu de birou din zona Pipera (la 5 min. de statia de metrou Pipera). Programul de lucru este 12/24, 12/48 - o tura dimineata de la ora 07:00 la 19:00 si o tura noaptea de la 19:00 la 07:00, **3.100 L;** ☎0745.343.807

17. **Agent** de paza la obiective in Bucuresti, pentru firma OK Guard. Relatii si programari la telefon: telefon Luni - Vineri intre orele 08.00-11.00. Interviurile au loc de luni pana vineri, doar intre orele 10.00 - 11.00; ☎0744.663.819 okguard@okguard.ro

18. **Agent** de securitate cu atestat pentru zonele - bulevardul Alexandru Obregia (Cultural) Metalurgiei (cartierul Solar). Bulevardul Metalurgiei (Binelui) ☎0767.566.914

19. **Agent** de securitate - control acces. Societate de paza angajeaza agenti de securitate - control acces in Municipiul Bucuresti - Sector 1 si Judet Ilfov, Oras Otopeni. Program Luni-Vineri, **2.700 L;** ☎0722.669.714 ioanalexandru.b@icloud.com

20. **Agent** de securitate - spatiu bancar Societate de paza angajeaza agent de securitate - spatiu bancar. Program tura **2.700 L;** ☎0722.669.714 ioanalexandru.b@icloud.com

21. **Agent** de securitate cu sau fara atestat. Bronec angajeaza, urgent, in conditiile Legii 333/2003 agenti securitate cu sau fara atestat. Va asteptam la sediul societatii: Str. Mesterul Manole nr. 1, bl. D17, sc. 1, et. 4, ap. 12, sect. 3, Bucuresti, ☎021.323.54.69/ 0730.583.840 bronec@bronec.ro

22. **Agent** de securitate cu/ fara atestat societate specializata de paza angajeaza pentru obiective in Bucuresti si Ilfov. Salariu atractiv, bonuri de masa, program de lucru flexibil, decontare transport ☎0744.555.316

23. **Agent** de securitate cu/ fara atestat Societate specializata de paza, angajeaza agenti de securitate cu/ fara atestat, barbati sau femei. Oferim conditii de munca bune, salariu atractiv, program de lucru flexibil, decontare transport etc. ☎0736.768.759

24. **Agent** de securitate, pentru obiective in Bucuresti. Cerinte: agent securitate cu sau fara atestat de agent de paza, disponibilitate pentru diverse obiective din Bucuresti. Contract de munca din prima zi de angajare si concediul de odihna platit. Salariu 2.800 Lei net. Sediul firmei este central din P-ta Romana (ASE) spre str. Caderea Bastiliei nr. 56-58 sector 1. Programari la interviu la telefon de luni pana vineri intre orele 07.00-15:00. Interviurile vor avea loc de luni pana vineri. Contact tel. **2.800 L;** ☎0744.663.819

25. **Agent** de vanzare pentru firma cu distributie de incaltaminte. CV prin email: alle060928@yahoo.com; **1.500 €;** alle060928@yahoo.com

26. **Agent** de vanzare pentru magazin Relay, Sun Plaza si Inmedio Auchan Berceni, program in ture cu 2 weekend-uri libere pe luna. Cautam seriozitate si continuitate. Salariu fix, bonusuri, **3.000 L;** ☎0765.524.891/ 0760.960.045 andrei.homoc@gmail.com

27. **Agent** de vanzari pentru zona Constanta pentru Josi Logistic S.R.L. Caracteristici: Experienta pe canalul HoReCa/TT; Cunoastere clienti zona Constanta; Permis conducere cat. B Salariu motivant, bonus si tichete de masa. Relatii la tel. ☎0787.865.224

28. **Agent** de vanzari Firma curatenie si dezinsectie Firma de curatenie angajeaza Urgent agent de vanzari, **5.000 L;** ☎0767.947.789

29. **Agent** de vanzari pentru zona Constanta pentru Josi Logistic S.R.L. Caracteristici:Experienta pe canalul HoReCa/TT;Cunoastere clienti zona Constanta;Permis conducere cat. BSalariu motivant, bonus si tichete de masa. ☎0787.865.224

30. **Agent** deratizare dezinsectie calificat deratizare, dezinsectie, dezinfectie, Salariul net = 3500-4500 lei in functie de experienta, plus TM si TM cadou plus procent din profit. **4.000 L;** ☎0766.069.978 office@axivenpestcontrol.ro

31. **Agent** imobiliar minima experienta Angajez agent imobiliar de preferat cu minima experienta, eventual posesor permis categoria B (ar constitui un avantaj . Conditii avantajoase Rog persoane serioase ☎0767.299.965

32. **Agent** insotitor Firma de paza angajeaza agent insotitor, pentru masina medicamente. Program de luni - vineri, doar de seara. **2.000 L;** ☎0741.285.456 marius.v@deltaforcesecurity.com

33. **Agent** interventie (civil) zona Bucuresti. Mai multe detalii la numarul din anunt.Nu este necesar permisul auto. Program de 10 ore. ☎0784.988.153

34. **Agent** livrare, disponibilitate imediata Vrei sa lucrezi? Iti place sa conduci? Vino maine cu buletinul si permisul de conducere si poti fi angajat! Livreaza bidoanele de apa H2On si poti avea un salariu net de pana la 6.000 Lei. **6.000 L;** ☎0746.733.267 carmen@h2on.ro

35. **Agent** livrator materiale PSI. Agent livrator cu sau fara experienta. **3.000 L;** ☎0761.780.400 mihai.marinescu@lidle.ro

36. **Agent** paza in Bucuresti, OK Guard, cu o experienta de peste 27 ani in domeniul pazei, angajeaza agenti de securitate pentru obiective din Bucuresti. Salariul motivant. Relatii la telefon; ☎0744.663.819 okguard@okguard.ro

49. **Agenti** 14.5 lei/ h pt Bucuresti Angajam agenti de securitate pentru magazine de haine in Bucuresti. Tarif 14.5 lei /h Mai multe detalii la tel. Alexandru **3.000 L;** ☎0770.911.396/ 0763.471.137 Alexandru.dinu@sbk-security.ro

50. **Agenti** curatenie echipa mobila. Firma curatenie angajeaza agenti curatenie echipa mobila cu experienta. Program de lucru inegal. Salariul net 3735 net cu tichete masa incluse + plata ore suplimentare **3.735 L;** ☎0786.461.231

51. **Agenti** de curatenie echipa interventii. Firma de curatenie angajeaza pentru echipa de interventii, in Bucuresti, cu experienta cel putin 2 ani, disponibil pentru program prelungit/ flexibil. Cautam persoane serioase, punctuale si responsabile. Oferim seriozitate, salariu net 2400 +600 lei bonuri + decontare transport. Relatii la telefon, **3.000 L;** ☎0755.572.572

52. **Agenti** de curatenie in fabrica Sfantu Gheorghe, Covasna, Romania pentru - OKIN Facility RO S.R.L. Program de lucru in doua schimburi - LV Beneficii: salariu fix + tichete masa 30 Ron/zi. Contract perioada nedeterminata, locatie fixa. Mai multe detalii la telefon; ☎0725.595.687 alina.erusencu@okinfacility.com

53. **Agenti** de curatenie, tura de noapte sau zi sediu birouri,supermarchet Bucuresti si Ilfov.Conditii avantajoase de salarizare,bonuri de masa, plata ore suplimentare, bonusuri.Puteti sa ne contactati de luni pana vineri intre orele 9.00-18.00 ☎0784.290.182 recrutare@deziclean.ro

54. **Agenti** de paza (barbati/ femei). Elnet Security angajeaza agenti de paza (barbati/ femei) din Bucuresti pentru spatii comerciale - retail. Salariu atractiv. ☎0759.046.133/ 0735.188.870

55. **Agenti** de paza atestati societate de paza angajeaza pentru Bucuresti in conditiile legii; ☎0724.550.651

56. **Agenti** de paza cu sau fara atestat, firma de paza angajeaza pentru hotel in centrul Bucurestiului; ☎0761.657.691/ 0721.216.234

57. **Agenti** de paza cu si fara atestat, societate de paza angajeaza pentru Bucuresti si zonele limitrofe; ☎0730.344.788

58. **Agenti** de paza femei si barbati! Angajam urgent femei si barbati pentru post de paza in Magurele-Ilfov! Oferim conditii bune de munca si salariu fara intarzieri! ☎0722.389.633 trandexim2000@yahoo.com

59. **Agenti** de paza program noapte liceu privat cu prezenta agreabila pentru un liceu privat din sectorul 3, Bucuresti. Oferim si cerem seriozitate. Salariul la timp. ☎021.423.20.12/ 0723.270.146 prosig.total@yahoo.ro

60. **Agenti** de paza, cu atestat sau fara (asiguram scolarizare), angajam pentru zona Baneasa - Pipera. Salariu net 3500-3700 lei, program 12 ore; ☎0720.000.728/ 0768.870.943/ 0765.801.800

61. **Agenti** de securitate Angajam cu contract munca pe durata nedeterminata pentru obiective din sect. 5 - gradinite, scoli si licee, salariul net intre 2.380 lei. Pt. cei interesati ne gasiti la nr. de tel. afisat mai jos. **2.380 L;** ☎0754.080.162 paza.magic@yahoo.ro

ELNET SECURITY
Protecting People and Places
angajează

AGENȚI DE PAZĂ
(BĂRBAȚI/FEMEI) din București
pentru spații comerciale - RETAIL
Salariu atractiv.
Tel.: 0759.046.133
0735.188.870

75. **Agenti de securitate, agenti de interventie plata salariilor la timp, sarbatori legale platite dublu, prime/ bonusuri, calificare profesionala gratuita, contract de munca integral, stabilitate la locul de munca, servicii medicale gratuite. ☎0748.144.367 anca.ene@bgs.ro; anta.szarnci@bgs.ro**

76. **Agenti** de securitate, magazine Bucuresti, Ploiesti compania de paza si protectie angajeaza agenti de securitate, barbati si femei pentru magazine de haine, situate in centre comerciale din Bucuresti si Ploiesti. Cerinte: disponibilitate pentru lucru in echipa, experienta in domeniu constitue avantaj, certificatul si atestatul de calificare profesinala constituie avantaj, persoana responsabila, serioasa, punctuala, disciplinata, vigilenta, spirit de observatie, agilitate.
Oferim contracte individuale de munca cu durata nedeterminata, program flexibil organizat in ture de zi 10:00 - 22:00. Salariu 16.00 Lei/ h, fara intarzieri salariale, bonusuri de performanta, salariul este constituit din avans si lichidare, instructaj si training periodic, stabilitatea locului de munca. Pentru mai multe informatii va rugam sa ne contactati la tel. ☎0799.991.171 magazie@bmfsecurity.eu

77. **Agenti de securitate, paznici Societate de paza angajeaza agenti de securitate, paznici pentru Bucuresti. Salariul luat la timp. ☎0785.244.401/ 0762.307.772**

81. **Agenti** imobiliari toate zonele Agentie cu sediu in Mihai Bravu nr 43,sector 2,cauta agenti imobiliari, cu sau fara experienta in imobiliare, pentru toate zonele din Bucuresti, program full time. **1.000 €;** ☎0770.437.570 office5@mauwis.ro

83. **Agenti** paza Societate angajeaza cu / fara atestat profesional, asiguram calificarea! Pentru obiective Bucuresti si Ploiesti! Oferim conditii optime si seriozitate! ☎0745.186.733/ 0741.202.364

84. **Agenti paza (barbati si femei) pt paza proprie Fabrica productie alimentara sector 6, pt paza proprie. Program de lucru ture 8 ore sau ture 12/24, salariul 2400 lei net + 400 lei tichete de masa, sunati la 2.400 L; ☎0727.730.668/ 0722.554.851**

85. **Agenti** paza din judetul Teleorman, firma de paza angajeaza pentru paza obiective in Bucuresti. Se asigura transport. **2.500 L;** ☎0741.285.456 marius.v@deltaforcesecurity.com

86. **Agenti** paza pentru depozit in Chitila. Firma de paza angajeaza agenti de securitate, in zona Chitila (str. Aeroportului, fosta Ciobanului). Salariu 2500 lei net, program de luni-vineri, **2.500 L;** ☎0741.285.456 marius.v@deltaforcesecurity.com

87. **Agenti** paza pentru Mogosoaia Firma de paza, angajeaza agenti de securitate (barbati si femei) pentru paza (se lucreaza la interior, in depozit), in zona Mogosoaia (str.Buiacului). Salariu 2500 lei. **2.500 L;** ☎0741.285.456 marius.v@deltaforcesecurity.com

88. **Agenti** paza pentru municipiul Ploiesti Firma de paza Special DFS, angajeaza sofer pentru transport agenti de paza, in judetul Ilfov. Salariu 2700 lei net. **2.500 L;** ☎0741.285.456 marius.v@deltaforcesecurity.com

89. **Agenti** paza, cu sau fara atestat angajam pentru obiective din zonele: Bd. Basarabia, Bd. Liviu Rebreanu Pallady, Str. Fizicienilor, Republica, Prelungirea Ghencea, Valea Oltului, Titan. Program ture de zi; ☎0761.124.115/ 0761.124.118 vasile.constantin@argosecurity.ro

90. **Agenti** paza, societate de paza angajeaza barbati sau femei, cu sau fara atestat conform legislatiei in vigoare, pentru obiective de paza din Bucuresti ☎0726.604.077/ 0726.604.077/ 0728.181.321 stancu_antonio@yahoo.com

91. **Agenti** paza, dispeceri cu sau fara experienta pentru Hypermarket Selgros Craiova. ☎0761.136.270 sorin.copot@argosecurity.ro

92. **Agenti** paza, sefi tura si dispeceri pentru magazin Cora Pantelimon. Relatii la telefon; ☎0751.299.934 bogdan.musat@argosecurity.ro

93. **Agenti** paza,interventie,sefi de tura,dispeceri. AEK Security Divisionangajeaza pentru centre comerciale din Bucuresti agenti de paza, agenti de interventie, sefi de tura, dispeceri. Salariu NET 2460 3300 lei; **3.300 L;** ☎0760.411.281

37. **Agent** securitate cu atestat pentru zonele - Piata Minis, sect. 3 ☎0767.566.914

38. **Agent** securitate Avicola - jud Constanta OK Guard, cu o experienta de peste 27 ani in domeniul pazei, angajeaza agenti de securitate cu sau fara atestat pentru obiective din Agigea. Salariul motivant. Relatii la telefon; ☎0744.668.262

39. **Agent** securitate receptie cladire birouri Sector 1 Obiectiv central Casa Presei Libere - studii medii - aspect fizic placut. Salariu intre 3500 lei. Program L-V **3.500 L;** ☎0799.394.959/ 0721.963.157

40. **Agent** securitate, angajam pentru receptii cladiri birouri si cladiri rezidentiale (cunostinte calculator si limba engleza constitue un avantaj), in Bucuresti si Mogosoaia; ☎021.336.69.96/ 0758.110.701

41. **Agent** securitate, Societate cu sediul in sectorul 4, specializata in carosari auto si confectii metalice angajeaza agent de securitate; ☎0749.161.336 liviu@cautis.ro

42. **Agent** Securitate/Paza 15 Lei/h magazin Haine Zara Bmf Security angajeaza pentru magazin de haine Zara. Program 12 ore pe zi, ture de 12 ore. Contract de munca pe perioada nedeterminata. Salariu pe card. Card bonuri Pluxee. Tarfi 15 Lei/ ora. Doar din Ploiesti. Experienta pe magazine constituie un avantaj. Se pot face si ture suplimentare. Toate drepturile salariale sunt declarate. Pentru mai multe detalii ma puteti contacta telefonic. **3.600 L;** ☎0799.105.662

43. **Agent** Securitate/Paza, tarif 16 lei/h, magazin H&M Militari Shoping Centre. BMF Security angajeaza pentru magazin de haine H&M. Tarif 16 Lei/h. Program 12 ore pe zi. Contract de munca pe perioada nedeterminata. Salariu pe card plus bonuri Pluxee, **3.800 L;** ☎0723.613.800/ 0760.431.300 marinconstantin@bmfsecurity.eu

44. **Agent** teren, cerinte: minim 12 clase, cazier curat, permis categoria B, disponibilitate la efort fizic, Beneficii: salariu 3000 Ron, contract pe perioada nedeterminata, program 08:17:00, Luni-Vineri, **3.000 L;** ☎0775.155.077/ 0771.226.332

45. **AGENT** TRANSPORT VALORI ELNET SECURITY angajeaza Agent transport valori, tarif 13-13.5 lei/h, plus 300 lei bonuri de masa ☎0737.466.335

46. **Agent transport valori. Elnet Security angajeaza Agent transport valori, tarif 13-13.5 lei/h, plus 300 lei bonuri de masa. Detalii la telefon; ☎0737.466.335**

47. **Agent** vanzari piatra naturala Angajam reprezentant vanzari ptr. Bucuresti si tara!Disponibilitate pentru deplasari frecvente, cunoasterea lb. engleze (nivel mediu).Salariu motivant, bonusuri de performanta, contract de munca. ☎0734.105.544 rodesten.oana@gmail.com

48. **Agent** vanzari, minim brut 5250 Lei, max. 8.000 - 9.000 Lei vanzari servicii financiare pentru jud. CL, IL, TL, CT, etc. Nu exista o limita maxima pentru varsta. Plecam dimineata din Bucuresti si ne intoarcem la finalizarea programului in aceasi zi. **5.250 L;** ☎0748.399.140 cvagentvanzari@gmail.com

62. **Agenti** de securitate Angajam urgent agenti de securitate pentru magazine aflate in centre comerciale, sectoarele 2,3,5,6 zonele Chitila si Balotesti. **2.300 L;** ☎0723.262.865

63. **Agenti** de Securitate Angajez agenti de securitate exclusiv barbati pentru obiectiv aflat in zona Jandarmeriei. ☎0799.738.236 adiadrian5911@gmail.com

64. **Agenti** de securitate cu sau fara atestat, angajam pentru Bucuresti, Ilfov si Videle-Teleorman (tel. 0720.443.884). Detalii la telefon; ☎0742.780.000

65. **Agenti** de securitate Firma de paza angajeaza agenti de securitate pentru zona Ilfov si Bucuresti. Salariu atractiv. ☎0731.005.422/ 0768.557.878

66. **Agenti** de securitate pentru zona Militari, salariu 3000 lei. ☎0767.980.339 florinbeja@gmail.com

67. **Agenti** de securitate 2600 net/ Angajam agenti securitate cu atestat obiective in Bucuresti. Salariu 2600 net. Interviu str. Nicolae Racota, nr. 17, bl. 80, sc. 2, ap. 18, Sector 1, mijloc de trasport 41, 282, 381 statia Maresal Averescu, **2.600 L;** ☎0742.104.912

68. **Agenti** de securitate barbati/ femei Conditii bune de munca, aer conditionat, vestiar, toaleta. Salariu platit la timp, 2.750 lei net (inclusiv tichete de masa). Punct reper obiectiv: comuna Nicolae Balcescu, langa depozitul Penny. **2.750 L;** ☎0723.960.624

69. **Agenti** de securitate cu sau fara atestat, societatea de paza Orostar Invest angajeaza pentru zona Baneasa. Pt. mai multe detalii sunati la nr. de telefon, ☎0763.215.197/ 0725.450.431/ 0764.096.666 Orostar_invest@yahoo.com

70. **Agenti** de securitate Pantelimon - zona industriala Angajam Agenti de securitate barbati/femei pentru obiective situate in zona industriala Pantelimon - Branesti. Program flexibil. Salariul cuprins intre 2.000 - 2.400 Lei net in functie de obiectiv, bonuri de masa. Cautam persoane din zona Branesti - oras Pantelimon si comunele limitrofe, **2.400 L;** ☎0769.030.870

71. **Agenti** de securitate, cu atestat, pentru obiectiv in zona Berceni, pentru postul de detectiv magazin in tinuta civila, salariul 2900, plus bonusuri activitate ☎0721.291.182 florinbeja@gmail.com

72. **Agenti** de securitate, Robust Guard Security angajeaza pentru obiective in Bucuresti. Salariu atractiv, decont transport. **2.595 L;** ☎0723.554.483 office@robustguard.ro

73. **Agenti de securitate, Romguard Security angajeaza urgent pentru diverse locatii din Bucuresti si Ilfov. Salarizare 3.000 - 4.000 Lei net (bonuri de masa incluse). Program de lucru variat, echipament si scolarizare gratuita, 3.000 L; ☎0744.995.023/ 0724.372.217 resurseumane@romguardsecurity.com**

74. **Agenti** de securitate, se ofera contract pe perioada nedeterminata, salariu net intre 2.380 si 2.850 Lei, conditii de lucru bune. Cautam persoane serioase, studii - minim 8 clase, cazier judiciar curat, **2.850 L;** ☎0753.128.176

78. **Agenti** de securitate. Angajam agenti de securitate pentru spatii comerciale in Bucuresti zona Soseaua Giurgiului. Tarif 15 lei/ora, program in ture de zi; **3.000 L;** ☎0755.032.083/ 0732.108.926 laurentiutoader641@gmail.com

79. **Agenti** imobiliari alaturate echipei noastre , cautam agenti imobiliari cu sau fara experienta , catigul lunar poate depasi 5000lei ,detalii la telefon:0731389689 **5.000 L;** ☎0731.389.689

80. **Agenti** Imobiliari cu sau fara experienta, sector 6, Militari, Gorjului, Bucurestii Vechi si Noi, agentie imobiliara cu experienta in domeniul imobiliar de 15 ani angajam agenti imobiliari cu sau fara experienta. Salarizarea se face in functie de productivitate, seriozitate, competente. Oferim seriozitate si conditii profesioniste de munca, solicitam de asemenea seriozitate. Sediul nostru se afla in sectorul 6, in cartierul Militari. Zona in care ne desfasuram activitatea este exclusiv in sectorul 6. Domeniul imobiliar iti poate aduce castiguri financiare substantiale. Pentru obtinerea rezultatelor este nevoie de oameni ambitiosi, muncitori si extrem de seriosi. Ne ocupam de instruirea agentilor si oferim conditii decente pentru buna functionare a acestei activitati. Se ofera bonusuri suplimentare in functie de randamentul fiecaruiaUn agent imobiliar competent castiga minim 1500-2000 de euro pe luna; ☎0726.664.381 valentin.florea85@yahoo.com

82. **Agenti** paza Cu sau fara atestat pt obiectiv in Cluj Napoca. ☎0761.124.119 iulian.deatcu@argosecurity.ro

94. **Agenti** PazaSecuritate 16 Lei/h magazin H&M Mall Baneasa. BMF Security angajeaza pentru magazin de haine H&M Mall Baneasa. Tarif 16 Lei/h. Salariul pe card. Contract de munca pe perioada nedeterminata, **3.800 L;** ☎0723.613.800/ 0760.461.300 marinconstantin@bmfsecurity.eu

95. **Agenti** Securitate Angajam Agenti Securitate pentru magazinele Profi in Bucuresti.Oferim:- salariu motivant + tichete de masa,- program in ture,- conditii de lucru decente. **3.000 L;** ☎0722.399.190

96. **Agenti** securitate HQZ Security angajeaza agenti securitate cu sau fara atestat, nivel engleza mediu, aspect fizic placut, pentu obiectiv ansamblu rezidential ,situat in zona Clucerului, program de lucru in ture . **2.800 L;** ☎0726.225.202/ 0743.178.593 florinpavel77@yahoo.com

97. **Agenti securitate (Bragadiru si Domenesti) societate licentiata angajeaza in conditiile legi. Mai multe detalii si informatii puteti obtine la tel.Agenti de securitate pentru zonele Bragadiru si Domnesti ☎0726.299.877/ 0734.093.536**

98. **Agenti** securitate angajam urgent Angajam urgent agenti securitate cu sau fara atestat, locatie fixa, program flexibil, in ture, salariu atractiv, loc de munca stabil. Pentru mai multe detalii avem rugamintea la dumneavoastra sa ne contactati la numarul afisat in anunt. ☎0746.210.941/ 0724.112.112 cristinadraghici.staff@gmail.com

ELNET SECURITY
Protecting People and Places
angajează

AGENT TRANSPORT VALORI
tarif 13-13.5 lei/h,
plus 300 lei bonuri de masă
Tel.: 0737.466.335

LOCURI DE MUNCĂ

Angajăm ELECTRICIAN/ INSTALATOR/ FOCHIST

Candidatul Ideal
- Diploma tehnica (instalator/electrician/fochist)
- Bune abilitati de comunicare si adaptare
- Capacitate de reactie si dinamism
- Experienta intretinere si reparatii instalatii

Oferta:
- Contract de munca cu toate contributiile si beneficiile aferente
- Tichete de masa, decont transport
- Plata orelor suplimentare in cazul efectuarii acestora conform legislatiei in vigoare
- Efectuarea cursurilor de electrician, instalator decontate de catre companie
- Zile suplimentare de concediu de odihna in functie de vechimea in organizatie
- Mediu de lucru sigur intr-o organizatie internationala de renume.

Detalii la numarul de telefon:
0737.666.238

99. **Agenti** securitate barbati/ femei conditii bune de munca, aer conditionat, vestiar, toaleta. Salariu platit la timp, 2.830 Lei net (inclusiv tichete de masa). Punct reper obiectiv: benzinaria TSV, Buftea. **2.830 L;** ☎0748.058.369

100. **Agenti** securitate Basarab- Calea Grivitei angajam 10 agenti de securitate barbati/ femei pentru obiectiv situat pe Calea Grivitei la 5 min. de gara Basarab. Salariul cuprins intre 2.100 - 2.600 Lei net in functie de post + bonuri de masa. **2.600 L;** ☎0769.030.851

101. **Agenti** Securitate Coca Cola Ploiesti. Angajam Agenti Securitate Coca Cola Ploiesti, program flexibil in ture, salariu la timp, pe card, bonuri de masa si suport pentru transport. Sunati pentru interviu L-V, intre 8 si 16; ☎0723.378.932 ctudor@globalsecurity.ro

102. **Agenti** securitate cu atestat, societate specializata de paza, angajaza urgent personal cu experienta in domeniu, permis de conducere categoria B. Salariu atractiv, conditii de munca avantajoase si decontare transport. ☎0734.331.717

103. **Agenti** securitate cu/ fara atestat. Societate specializata de paza angajeaza urgent: pentru obiective in Bucuresti si oras Voluntari, Jud. Ilfov. Salariu atractiv, conditii de munca avantajoase si decontare transport; ☎0734.331.702

104. **Agenti** securitate pentru magazin zona Militari, BMF Security angajeaza pentru magazin de haine H&M. Se lucreaza in ture de 12 ore (10:00-22:00). Tarif 16 Lei/h net, salariu doar pe card (cont bancar). Contract de munca pe perioada nedeterminata. **3.800 L;** ☎0723.613.800/ 0760.461.300 marinconstantin@bmfsecurity.eu

105. **Agenti** Securitate pt Bucuresti 14.5 lei/h 14.5 lei/h Angajam agenti de securitate pentru magazin de haine in incinta mall . Tarif: 13.5 lei/h. +200 lei bonuri de masa; Mai multe detalii la tel. Alexandru **3.000 L;** ☎0770.911.396/ 0763.471.137 Alexandru.dinu@sbk-security.ro

106. **Agenti** securitate Rafinaria Vega Ploiesti. Angajam agenti Securitate la Rafinaria Vega Ploiesti, program flexibil, in ture, salariu la timp, pe card, echipament si analize gratuite. Sunati pentru interviu L-V, intre 8 si 16. ☎0744.432.641 ctudor@globalsecurity.ro

107. **Agenti** securitate, Bucurestii Noi, Angajam agenti de securitate barbati/femei si pensionari cu/fara atestat pentru obiectiv situat langa depoul STB Bucurestii Noi-Chitila-podul Constanta. Program flexibil, obiectiv in conservare.Salariu cuprins 2000-2400 Lei **2.400 L;** ☎0769.030.870

108. **Agenti** securitate, cartier rezidential. Angajam agenti de securitate pentru obiective din Voluntari, zona Pipera si Tunari. Program de lucru in ture. Plata salariului se face la timp, fara intarzieri. Tarif 13 Ron ora + tichete de masa, **3.200 L;** ☎0733.770.888 cernat@companiadepaza.ro

109. **Agenti** securitate. Angajam agenti de securitate/paznici pentru obiective situate in Bucuresti si Ilfov. Program flexibil, echipa tanara, posibilitate de promovare. Tariful variaza intre 10 si 14 lei; ☎+40749602482/ 0760.886.937 cosminvladescu@gmail.com

110. **Agenti,** sefi tura, dispeceri cu sau fara experienta pentru magazine Selgros Bucuresti din Baneasa si Drumul Taberei. Relatii tel. ☎0761.124.115/ 0761.124.118 vasile.constantin@argosecurity.ro

111. **Agrolegum** Lie SRL Angajeaza muncitori necalificati ptr legumicultor in ilfov ☎0766.343.870

112. **Ajutor** bucatar Restaurant bucatarie romaneasca, linie Impinge Tava angajeaza ajutor bucatar cu salariu motivant. ☎0769.606.639

113. **Ajutor** bucatar Angajam ajutor bucatar, zona Rahova. Sambata, duminica liber. Relatii la telefon. ☎0722.558.062

114. **Ajutor** bucatar cautam coleg care sa ne ajute in bucatarie, ☎0744.324.978/ 0767.332.080 Regal.mihaela@yahoo.Com

115. **Ajutor** bucatar cu experienta pe autoservire, program Luni- Vineri, ora 7-15:30, zona Universitate, salariu 3000 lei net, **3.000 L;** ☎0760.523.610 marilenabadulescu@yahoo.com

116. **Ajutor** bucatar Fast food angajam personal bucatarie, cu experienta program 2/2 (15 zile pe luna, 5000 ron) ☎031.425.76.77/ 0752.029.688

117. **Ajutor** Bucatar Locatie in zona Grozavesti, cauta ajutor bucatar, program 2 zile/ 2 zile **3.600 L;** ☎0722.526.540 dana300168@gmail.com

118. **Ajutor** bucatar pentru a se alatura echipei noastre. Te invitam sa suni la nr. de telefon. Programul de luni-vineri. Sarbatorile legale in cursul saptamanii sunt libere si se platesc. ☎0720.529.532/ 0745.345.109 rabincaalex@gmail.com

119. **Ajutor** bucatar pentru Trattoria Belvedere sector 5, program 2 zile cu 2 libere, se asigura transport la plecare, salariu + procent zilnic, **3.500 L;** ☎0724.232.631

Fabrică produse uz casnic din plastic zona Colentina, Fundeni, Pantelimon angajează

LUCRĂTOR DEPOZIT

program full time

Venit net 2.500 lei + 800 lei bonuri de masă

☎ **0751 155 500**

120. **Ajutor** bucatar pentru Trattoria Borghese. Salariu in mana 4500 lei, tips, posibilitate avansare, program 2/2 zile,10-23. Experienta la pizza constituie un avantaj. Interviu str. Dambului 155 sau mesaj whatsapp **4.500 L;** ☎0760.650.710

121. **Ajutor** bucatar (femeie), pentru firma de catering, zona Fundeni, doar persoane harnice, dinamice, serioase, cu experienta. Program 5 zile pe saptamana.(de luni-vineri) de la 06.30-16.30. Oferim salariu 5.000 Lei, o masa pe zi, transport decontat. Experienta in Bucatarie romaneasca; **5.000 L;** ☎0744.329.559 ghe_ioana@yahoo.com

122. **Ajutor** bucatar aragaz Ai experienta in restaurante? Te asteptam sa aplici pentru postul de ajutor bucatar pe zona calda sau gratar, **3.500 L;** ☎0372.836.463

123. **Ajutor** bucatar cu experienta pentru firma catering. Experienta pe linie calda si prajit. Program: 07:00 - 19:00, o zi da una nu. Salariul net + bonuri de masa (400 Lei pe luna). Sector 4. ☎0761.922.070

124. **Ajutor** bucatar pentru restaurant/ braserie in zona Aviatorilor, langa metrou, cautam coleg/colega. Program full time, doua zile lucrate cu doua zile libere. Pentru detalii va rugam sa ne sunati la nr. tel. **3.800 L;** ☎0732.817.052 office@zexebraserie.ro

125. **Ajutor** bucatar Piata Presei Libere pentru restaurant tip autoservire, program de luni pana vineri 7-16, salariu bucatar 4.000 - 5.000, variaza in functie de experienta si aptitudini; ajutor bucatar 2.700 - 3.500; **3.500 L;** ☎0728.225.673 Stefanmanole124@gmail.com

126. **Ajutor** bucatar rece. Cautam persoane cu sau fara experienta pe zona de salate/ deserturi. Mai multe detalii la telefon, **3.500 L;** ☎0372.836.463

127. **Ajutor** bucatar restaurant zona Baneasa Restaurant pranz Avo, zona Baneasa, langa Metro Baneasa. Program 08:00-16:00 de luni - vineri. Salariu negociabil in functie de experienta incepand de la 3.400 Lei, **3.400 L;** ☎0722.587.589

128. **Ajutor** bucatar salate, desert, cu experienta angajeaza restaurant din zona Piata Dorobanti; ☎021.231.09.08 office@brodona.ro

129. **Ajutor** bucatar Titan. Firma de catering angajaza ajutor bucatar cu/fara experienta, programul de lucru de la 06-15.00 un weekend da si unul nu, asiguraam o masa pe zi si conditii de promovare. Zona Titan sector 3. Relatii la tel: **3.200 L;** ☎0731.924.742 quercuscatering@gmail.com

130. **Ajutor** bucatar zona Piata Romana, sector 1 Ajutor de bucatar pentru restaurant program 4 zile lucratoare cu 3 libere (ture de 10 ore maxim 40 ore pe saptemana). Salariu brut 4937+600 lei bonuri de masa + tips zilnic. Doar cu contract de munca, masa asigurata, transport dupa ora 22:30. Mediu placut de munca, cautam coleg pe termen lung. Pentru detalii ☎0770.944.822

131. **Ajutor** bucatar, Restaurantul Nuba Cafe, parte a grupului Nuba, angajeaza ajutor bucatar. Daca iti doresti sa faci parte dintr-un grup de colegi profesionisti, vino in echipa noastra; ☎0760.047.046

132. **Ajutor** bucatar, SC Centrul Sfantul Ilie SRL, avand CUI: 43631358, scoate la concurs un post de ajutor bucatar cod cor 911101. Selectie de CV-uri la 05.07.2024. Email **3.500 L;** ☎0723.732.545 beconsult@yahoo.com

133. **Ajutor** bucatar, ajutor bucatareasa, ospatar, ospatarite Old Mike Garden (sector 2 Bucuresti) angajeaza persoane cu experienta. Oferim mediu de lucru placut, pachet salarial atractiv si program in ture. salariul se negociaza in functie de experienta **4.000 L;** ☎0761.928.755 comenzi@oldmikepub.ro

134. **Ajutor** bucatar, bucatar, femeie la vase Beraria Centrala isi mareste echipa, locatie centrala, ☎0747.916.846

135. **Ajutor** bucatar, bucatareasa Yoshi angajeaza ajutor bucatar/ bucatarese. Vino in echipa noastra! Masa asigurata, transport la plecare si alte conditii convenabile. Salariu si alte beneneficii. Detalii la interviu! ☎0749.979.521/ 031.429.02.80 cristina@restaurantyoshi.ro

136. **Ajutor** bucatar, fata pentru servire si fata pentru curatenie Locatie tip fast-food angajeaza: ajutor bucatar, fata pentru servire si fata pentru curatenie, zona Piata Gorjului, contract pe perioada nedeterminata, masa asigurata, program luni-sambata, salariu atractiv ☎0722.191.483/ 0744.234.114

137. **Ajutor** bucatar, Grataragiu, Picol, Pers vase Restaurant Margineni: Ajutor bucatar, de la 4.000Lei NET. Picoli de la 2.800Lei. Grataragiu, de la 4000Lei. Lucrator Salate/Vase, de la 3000Lei. Restaurant in sector 2, Colentina, la capat linie 282. **4.000 L;** ☎0722.635.508 rommpex@gmail.com

138. **Ajutor** bucatar, spalator vase personal ajutor ospatar/ livrator pentru restaurant zona Tineretului. Program flexibil, ture, tichete de masa, salariu atractiv, vacante Paste, Craciun. ☎0752.842.542/ 0219993 restaurant.thalia@gmail.com

139. **Ajutor** bucatar. Angajam ajutori de bucatar in restaurantul Scandia-Mall Vitan. Program: 8 ore/zi, in ture ->tura 1: de la 7:30, tura 2: de la 145;00, tura intermediara de la ora 11:00, 2 libere/ saptamana.Beneficii: Contract de munca cu salariul intreg declarat, pachete lunare cadou cu alimente, transport pentru tura 2 decontat, prime de sarbatori, mediu civilizat de lucru. **3.000 L;** ☎0743.155.016 Andreea.Ionita@scandia.ro

140. **Ajutor** bucatar. Gradinita acreditata din sector 6 este in cautarea unei doamne ajutor de bucatar cu experienta si diploma. Prezinta un avantaj experienta de lucru in cantina scolara; ☎0737.504.977 office@nicholas.ro

141. **Ajutor** bucatar. Restaurantul Clubului IDM angajeaza ajutor bucatar. Contract de munca cu norma intreaga, salariu motivant si bonusuri. Program 2 zile cu 2 libere. Programari interviu la telefon; ☎0723.689.048 hr@idm.ro

142. **Ajutor** bucatar. SC Agrosell Invest Expo SRL angajeaza Ajutor bucatar. Cerinte: studii generale, cunsotinte lb. engleza. CV pe mail; office@katamnainvest.ro

143. **Ajutor** bucatar/ personal vase Restaurant situat in Centrul Istoric angajeaza ajutor bucatar si personal vase ☎0787.762.511

144. **Ajutor** calcat, ambalator atelier confectii dama, zona Fundeni angajam personal la calcat final, calcat interfazic, ajutor atelier. Carte de munca, mediu de lucru placut, ore suplimentare platite. ☎0771.752.873

145. **Ajutor** cofetar. Angajam ajutor de cofetar, program Luni-Vineri 6-14, cu carte de munca, zona Piata Muncii, foarte aproape de metrou. Salar net 2800 lei plus bonuri de masa, **2.800 L;** ☎0721.864.735 DELICATERIUM@GMAIL.COM

146. **Ajutor** de bucatar Firma de catering situata in Bucuresti, zona Militari Residence, sector 6, Chiajna, Rosu angajeaza ajutor de bucatar full-time exoerienta minim 3 ani. ☎0723.286.401 neagoedaniel@me.com

147. **Ajutor** de bucatar Les Bourgeois angajeaza ajutor de bucatar. Program in ture 2 cu 2, masa, decont transport. Prezenta la interviu este obligatorie ☎0758.206.223 diaconu.radu@yahoo.com

148. **Ajutor** de bucatar cu experienta pentru restaurant situat in sector 2, zona Teiul Doamnei, specific italian, rog seriozitate, conditii avantajoase tips din vanzari, contract de munca, transport asigurat, masa asigurata, program 2/2 zile, **4.500 L;** ☎0743.279.615/ 0787.372.225 anca@sabatinipizz.ro

149. **Ajutor** de bucatar cu experienta! salariu motivant, crestere anuala + tips, contract, asigur transport. Program 2 zile cu 2 libere. Zona Sebastian, sector 5, **4.000 L;** ☎0753.481.875 raduma_90@yahoo.com

150. **Ajutor** de bucatar cu experienta, pentru restaurant cu specific italian, in zona Diham, sector 2, conditii avantajoase: contract munca, masa asigurata, transport asigurat, program 2 cu 2 zile, tips, **4.500 L;** ☎0725.246.188/ 0761.601.441 anca@sabatinipizz.ro

Companie de renume în transportul pacienților dializați angajează

ȘOFER DEPARTAMENT DIALIZĂ

în vederea transportului pacienților dializați din București și împrejurimi.
Plata salariilor la timp, contract de muncă integral, sărbători legale plătite dublu, stabilitatea locului de muncă.

Contact: 0758.043.389

151. **Ajutor** de bucatar cu experienta, salariu motivant in functie de experienta cu crestere anuala + tips, bonusuri la sfarsit de luna (200-300 Ron), contract, asigur transport. Program 2 zile cu 2 libere. Zona Petre Ispirescu, sector 5, **4.000 L;** ☎0766.301.835

152. **Ajutor** de Bucatar cu experienta. Terasa Florilor cauta colegi noi pentru postul de ajutor bucatar. Respectarea indicatilor si cerintelor date de bucatar. Salariu fix motivant, plus bonusuri in functie de performanta si tips, **3.800 L;** ☎0745.147.766 dragos@terasaflorilor.ro

153. **Ajutor** de bucatar gradinita IQ-EST. Angajam ajutor de bucatar - Gradinita IQ-EST.Cerinte: experienta minim 2 ani in domeniul culinar,abilitati organizatorice si gospodaresti, rapida, eficienta si curata, respectarea fluxului alimentelor; ☎0766.960.822 iqestbucuresti@gmail.com

154. **Ajutor** de bucatar pentru restaurant salariul 3.600 Ron net (include tips). Bucataria se inchide la orele 22:00. Program 1/1 zi. Adresa este strada Nerva Traian 23, Bucuresti, sector 3, zona metrou Timpuri Noi, **3.600 L;** ☎0740.800.100 trattoriapanevino2010@yahoo.com

155. **Ajutor** de bucatar si ospatar Iti place sa te distrezi la munca? Mai ales daca esti student. Hai sa lucrezi la Comics Club, Experienta ajuta, dar entuziasmul e mai important. ☎0786.222.000

156. **Ajutor** de bucatar si femeie la vase pentru restaurant soseaua Berceni. Ajutor de bucatar, persoane serioase pt intregirea echipei. Oferim masa, bonificatii si tips. Venit total 3500-4000 lei in functie de aptitudini. Femeie la vase + curatenie. Salariu 2700-3000. Oferim masa + bonificatii. Program 2 cu 2 zile. Domiciliu de preferat in sectorul 3, 4, 5 si Popesti Leordeni. **4.000 L;** ☎0733.376.526 contact@cabanarestaurant.ro

157. **Ajutor** de bucatar si ospatar -locatie in Constanta Bagheria Italian & More, Constanta - Centrul vechi,restaurant bistro nou angajeaza ajutor de bucatar si ospatar (persoana in bar, la casa si sa serveasca la mese, sunt 6 mese in locatie) ☎0755.855.228

158. **Ajutor** de bucatar, pentru restaurant cu specific italian in Bucuresti zona Inter, strada Jean Louis Calderon, tips zilnic, 2 mese asigurate, taxi decontat in totalitate, salariu in functie de experienta, 1 an de zile minim de experienta in domeniu, ☎0770.287.979 osteriazucca@gmail.com

159. **Ajutor** de bucatar, bucatar la rece Angajam ajutor de bucatar / bucatar la rece, bucatarie romaneasca. Program 1 /1. Experienta este necesara. Zona Piata Unirii / Sfanta Vineri, strada Olteni nr 3, Restaurant Bucatarasul. **3.800 L;** ☎0722.663.379 comenzi@bucatarasul.ro

160. **Ajutor** de bucatar, Drumul Taberei Angajam ajutor de bucatar, restaurant zona Drumul Taberei, pentru mai multe detalii va rugam sa ne sunati la numarul de telefon. Cautam o persoana serioasa ce cauta un loc de munca de durata. ☎0771.258.328

161. **Ajutor** de bucatar, lucrator bucatarie, caut personal pentru posturile de ajutor bucatar si lucrator bucatarie, restaurant zona Arcul de Triumf. Program de lucru 5 zile cu 2 libere, salariu 3500 lei net. Pentru mai multe detalii sunati dupa ora 10 dimineata la tel. **3.500 L;** ☎0725.498.366 stefania0725@gmail.com

162. **Ajutor** de bucatar. Restaurant specializat in peste si fructe de mare angajeaza ajutor bucatar. Program de lucru in ture: 2 zile lucratore/ 2 zile libere. Contract de munca pe perioada nedeterminata, salariu motivant, o masa calda/zi, decont transport seara, tips. Zona: Castel Peles (fostul restaurant Cutitul de Argint), **3.500 L;** ☎0724.158.249 restaurant.kostasmansion@gmail.com

163. **Ajutor** de patiser Responsabilitati: prepararea produselor de patiserie, in conformitate cu retetele stabilite si cu normele igienico-sanitare **4.000 L;** ☎0749.138.054

164. **Ajutor** de rigipsar, firma de constructii angajeaza muncitori calificati pentru santierele din Bucuresti. Se ofera salarii competitive, cu contract de munca. Se cere sa se cunoasca meserie la nivel inalt, cu experienta in santiere mari si foarte mari, **5.000 L;** ☎0765.363.184

165. **Ajutor** de rigipsar. Firma de constructii, angajeaza ajutor de rigipsar. Salariu motivant, carte de munca; ☎0726.897.470/ 0723.173.797

166. **Ajutor** mecanic, mecanica usoara Angajam ucenic mecanic, mecanica usoara pentru service autorizat rar, cartier 23 august, bucuresti. Program luni - vineri 09-18 Experienta constituie un avantaj. Detalii la telefon sau trimiteti cv-ul la adresa de mail mentionata in anunt. **3.000 L;** ☎0762.883.978 daniela_stanciu1989@yahoo.com

167. **Ajutor** montaj mobilier cu permis auto categoria B SC Mobteco Product SRL angajeaza ajutor pentru montaj mobilier cu permis auto categoria B. **3.800 L;** ☎0727.225.801/ 0727.225.813 officee@mobteco.ro

168. **Ajutor** montator usi, SC cu sediul in Voluntari angajeaza ajutor de montator cu permis auto, necesar cunostinte minime de lucru in domeniu si pofta de munca. Beneficii, salariu, CM si bonuri de masa; **3.500 L;** ☎0724.311.437 comenzi@usi-porta.ro

169. **Ajutor** ospatar Angajam ajutor ospatar pentru restaurant cu terasa in zona Dorobanti. Program de lucru de luni-vineri, de la 12.00 la 21.00. Se primeste tips zilnic. **2.500 L;** ☎0766.580.944

170. **Ajutor** ospatar pentru Stadio Herastrau Angajam ajutor ospatar pentru Stadio Herastrau. Venituri intre 3500 si 4000 lei. Garantam plata la timp a salariului, **4.000 L;** ☎0726.766.850

171. **Ajutor** ospatar restaurant Piata Muncii, cautam persoane muncitoare, serioase. Salariul net 2.363 Lei + bonuri masa + tips individual + plata evenimente extra + masa inclusa. Program full-time 5 cu 2 in ture sau 2 cu 2. Angajam si part-time **4.000 L;** ☎0748.333.999 jobs@berariah.ro

172. **Ajutor** shaormar fara experienta pentru fast food, zona Berceni, sector 4. CM perioada nedeterminata, 1 masa zilnic, training gratuit, fara experienta, salariu 4000 Lei, se lucreaza 1 zi cu 1 zi, **4.000 L;** ☎0773.316.497

173. **Aktor** SA angajeaza controlor calitate COR 754301 Oferta este valabila si pentru cetatenii UE si non-UE. Durata contract determinata 1 an, full time. CV-ul la email pana pe 11.07.2024 human.resources@aktor.gr

174. **Aktor** SA angajeaza inginer mecanic cod COR 214401 oferta este valabila si pentru cetatenii UE si non-UE. Durata contract determinata 1 an, full time. CV-ul la email pana pe 11.07.2024. human.resources@aktor.gr

175. **Aktor** sa angajeaza lucrator pentru drumuri si cai ferate COR 711924 oferta valabila si pentru cetatenii UE si non-UE. Durata contract determinata 1 an, full time. CV-ul la email pana pe 11.07.2024. Human.resources@aktor.gr

176. **Aktor** SA angajeaza Masinist la instalatiile de prepat si turnat beton si mixturi asfaltice COR 834202 . Oferta valabila si pentru cetatenii UE si non-UE. Durata contract determinata 1 an, full time. CV-ul pe mail, pana pe 11.07.2024 Human.resources@aktor.gr

177. **Aktor** SA angajeaza masinist pentru utilaje specifice la extractie si executia tunelurilor COR 811104 Oferta este valabila si pentru cetatenii UE si non-UE. Durata contract determinata 1 an,full time. CV-ul la email, pana pe 11.07.2024. human.resources@aktor.gr

178. **Aktor** SA angajeaza masinist pod rulant COD COR 834302 Oferta este valabila si pentru cetatenii UE si non-UE. Durata contract determinata 1 an, full time. CV-ul la email, pana pe 11.07.2024. human.resources@aktor.gr

179. **Aktor** SA angajeaza Tehnician constructor COR 311203 Oferta este valabila si pentru cetatenii UE si non-UE.Durata contract determinata 1 an, full time. CV-ul la email, pana pe 11.07.2024. human.resources@aktor.gr

180. **Alte** activitati postale si de curier. Vanzator la domiciliul clientului pe baza de comanda, **3.300 L;** ☎0774.439.112 abndoganlar123@gmail.com

181. **Amanetar,** Societate comerciala angajeaza amanetar cu sau fara experienta, oferim scolarizare, mediu de lucru placut, salariu motivant. Oferim prime de sarbatori si diferite bonusuri pe parcursul anului. ☎0730.092.656 kosonjunior@yahoo.com

182. **Ambalatoare** cu/ fara experienta pentru o fabrica de sandwich-uri din sector 6, Bucuresti. Program D-J, 2 schimburi. Pentru angajari ne puteti contacta la tel. **3.300 L;** ☎0722.316.302 recrutare@working4u.ro

183. **Ambalatoare** in fabrica de papiote salariul 2.900 lei (salariul net, tichete de masa, bonusuri). Program 8h / 2 schimburi. Cerinte 10 clase, cazier curat. Detalii la telefon. **2.900 L;** ☎0738.618.077

184. **Ambalatoare pentru firma catering, salariu: 3 000 Lei, program de lucru: 1 zi cu 1 zi, sambata libera mereu (ex: o saptamana se lucreaza 2 zile, o saptamana se lucreaza 4 zile). Locatie fixa: incinta Apaca, sector 6. Detalii la nr. de telefon 3.000 L; ☎0770.339.711 luminita@lifebox.ro**

185. **Ambalator** manual SC Iris Happy SRL angajeaza "ambalator manual". Cerinte: studii gimnaziale+cunostinte limba engleza. CV pe mail la: office@irishappy.ro

187. **Ambalator** pentru firma de catering. Pregatire hrana spitale si scolile. Salariu 3000 NET. Program 7-16 se lucreaza un weekend da si unul nu. Titan, bd. Basarabia nr. 250, **3.000 L;** ☎0731.924.742 quercuscatering@gmail.com

188. **Ambalator** pentru industria alimentara, venituri salariale nete incluzand tichete de masa - 4.000 Lei. Se dupun CV-uri la mail cristina.lungu@liligri.ro

189. **Ambalator,** ambalatoare, cu experienta pentru productie alimentara. Program de lucru: L-V. SC FoodBerry SRL ☎0724.643.421 catering@tucanocoffee.com

ELNET SECURITY
Protecting People and Places

angajează DIN TOATĂ ȚARA

AGENŢI de PAZĂ

BĂRBAŢI (cu sau fără atestat)

CAZARE GRATUITĂ, TRANSPORT ASIGURAT din Alexandria şi Turnu Măgurele, DECONTARE TRANSPORT pentru celelalte zone.

SALARIU + DIURNĂ ZILNICĂ

Tel.: 0759.046.133

186. **Ambalator** manual, manipulant marfuri. Alpla-lider mondial in productia de ambalaje din plastic de inalta calitate pentru produse din piata alimentara, cosmetice si solutii de curatenie angajeaza personal in fabrica din Berceni: ambalator manual - 4 posturi, manipulant marfuri - 2 posturi (locatia bucuresti, cartier berceni). responsabilitati: ambaleaza manual produsele finite, strange cutiile de carton si le asaza/ depoziteaza pe paleti, asambleaza cutiile sau containerele de transport, pune marfurile pe paleti, inregistreaza containerele, aplica pe pachete etichete, opereaza pe liniile de impachetare. Cerinte: constituie avantaj experienta in activitati manuale in productie sau in ambalare, disponibilitate la program de lucru in 3 schimburi a cate 8 ore, disponibil(a) pentru a invata lucruri noi. Candidatii interesati pot trimite CV-ul pe adresa de email; ☎0756.039.878 anca.leordean@alpla.com

190. **Ambalator/** Ambalatoare. Angajam ambalatori pentru unitate productie carne pui in Bucuresti, Sector 4. Se lucreaza la temperatura controlata intre 8-12 grade, 8 ore pe zi de luni pana vineri, **3.000 L;** ☎0761.111.777 sashavladcompany@gmail.com

191. **Ambalatori** cutii vopsea fabrica Republica. Angajam urgent barbati necalificati pentru fabrica vopsea lavabila. Venit net lunar 3800-4000 ron (salariu net, bonuri, bonusuri). Program: 8 ore L-V/ 2 schimburi. Cerinte: 8 clase, cazier curat. Detalii la telefon, **4.000 L;** ☎0749.608.510

192. **Ambalatori** manuali carti si caiete, urgent. Cerinte: minim 8 clase, cazier curat. Venit net 3.000 Ron (salariu, tichete, sporuri). Program de 8 ore in 3 schimburi. Pentru detalii sunati **3.000 L;** ☎0726.648.873

193. **Ambalatori** manuali, Cerinte: minim 10 clase, cazier curat. Venit net de 3.000 Ron (salariu + tichete). Se lucreaza in 2 schimburi de 8 ore L-V.Pentru detalii suplimentare, sunati la numarul din anunt. **3.000 L;** ☎0722.109.902

194. **Ambalatori** manuali. SC Salatin Bosfor Import-Export SRL angajeaza Ambalatori manuali. Cerinte: studii generale, cunostinte limba engleza. Salariu motivant. CV pe mail; ☎0768.039.317 salatinbosforimportexport@gmail.com

195. **Ambalatori** necalificati carti si caiete/ tipografie angajam personal ambalare, femei si barbati. Minim 8 clase, disponibili sa lucreze si de noapte. Program 3 schimburi, 8 ore, salariul 2.300 Lei - 500 tichete, spor noapte, ore suplimentare. Locatie sector 4, perioada determinata. Detalii la telefon **3.000 L;** ☎0770.334.947

196. **Ambalatori** produse alimentare Pantelimon, Ilfov. Program luni - vineri de la 06:30-15:00. Oferim tichete de masa si asiguram transportul pana la sediul firmei. Detalii la tel. ☎0799.414.450 recrutare@cio.ro

197. **Ambasad'Or** Events angajeaza Asistent Manager Ambasad'Or Events, locatie de evenimente, angajeaza Asistent Manager, ☎0760.675.950 zavoianu.lucian@gmail.com

198. **Ambasad'Or** Events angajeaza femeie de serviciu Ambasad'Or Events, locatie de evenimente, angajeaza femeie de serviciu ☎0760.675.950

199. **AmbasadÂ'Or** Events angajeaza agent achizitii AmbasadOr Events, locatie de evenimente, angajeaza Agent Achizitii; ☎0760.675.950 zavoianu.lucian@gmail.com

200. **AmbasadÂ'Or** Events angajeaza asistent vanzari Ambasad.Or Events, locatie de evenimente, angajeaza asistent vanzari ☎0760.675.950

201. **AmbasadÂ'Or** Events angajeaza bucatar AmbasadÂ'Or Events, locatie de evenimente, angajeaza bucatar. ☎0760.675.950 zavoianu.lucian@gmail.com

202. **Amenajator** terenuri de tenis Academia de Tenis Herastrau angajeaza amenajatori terenuri de tenis cu experienta. Pentru mai multe detalii va rog sa ne sunati la nr de tel. ☎0724.185.210 geut_19@yahoo.com

203. **Angajam** Electrician 5500 - 6000 Electrician cu experienta (Cu calificare) 5500 -6000 RONNe dezvoltam echipa tehnica si cautam Electricieni si ajutor de Electricieni. Spirit de echipa, experienta , sa nu ai frica de inaltime (4-5m) **5.500 L;** ☎0725.508.084

204. **Aplicator** Montator folie auto Angajari folie auto in cadrul companiei noastre, DELUXE CAR , cu vechime de peste 10 ani !Angajam montator aplicator folie auto cu experienta in domeniu, salariu avantajos si program flexibil doar la noi ! Salariu 4000/5500 depinde de experienta. **6.000 L;** ☎0757.797.777/ 0785.991.144 stoica07laura@yahoo.com

205. **Ardei** Gras S.R.L. - angajeaza Ajutor bucatar, cod C.O.R.941101 - 5 posturi;CV la email: eltorito@yahoo.com. eltorito@yahoo.com

206. **Arhivar** urgent. Universitatea Crestina Dimitrie Cantemir angajeaza un functionar administrativ in Serviciul administrativ. Cei interesati pot avea inclusiv calitatea de pensionari (militari sau civili). Doritorii pot transmite CV-ul la email; resurse.umane@ucdc.ro

207. **Asistent** contabil, contabilitate primara Societate contabilitate din sectorul 3, Bucuresti, angajeaza asistent contabil (full time/part time), contabilitate primara, operare date etc. Cunoasterea programului Saga. Rog cv pe mail. situatiicontabile@yahoo.com

208. **Asistent** designer vestimentar si gestionar pentru atelier confectii textile dama in b-dul Iuliu Maniu, nr. 7, corp B, et. 2 (incinta Apaca), program: L-V. Relatii la telefon ☎0730.773.889 office_prettygirl@yahoo.ro

209. **Asistent** manager - Sindrilita, Jud Ilfov Compania TEKKO Logistik Industry S.R.L. asigura managementul integrat la deseurilor angajeaza Asistent manager - Sindrilita, Ilfov. **2.500 L;** ☎0722.618.435 tekko@tekko.ro

210. **Asistent** manager tansport cunostinte PC Office; ☎0786.851.402 mirela.ciocaniu@dlsbus.ro

211. **Asistent** manager vanzari, compania noastra este in cautarea unui asistent manager vanzari dedicat si entuziast pentru a se alatura echipei noastre hr@giftdesign.ro

212. **Asistent** manager, Firma angajeaza pentru director executiv asistent manager **900 €;** daniel.tudor@total-shop.ro

213. **Asistent** Manager. pentru magazin online Sello Beauty, ce comercializeaza produse cosmetice profesionale. Capacitate de invatare rapida, cunostinte bune operare PC, limba engleza, studii superioare, **3.500 L;** ☎0742.320.088/ 0775.636.143 office@beauty-lounge.ro

214. **Asistent** medical Camin de batrani particular angajeaza asistente. Locatiile sunt in Aviatiei sau Baneasa. Mai multe relatii la telefon; **5.500 L;** ☎0732.011.302 caminprivat@gmail.com

215. **Asistent** medical centrul geriatric Asertivo, isi mareste echipa! Angajam asistent medical in centrul din zona Baneasa- Otopeni. ☎0771.292.929/ 0724.205.565 corina@senior-center.ro

216. **Asistent** social, Asistente medicale, Infirmiere asistent social, psiholog ,kinetoterapeuti, asistente medicale, infirmiere, femei de serviciu pentru centru privat de recuperare in Bucuresti. Posibilitate cazare. 0724384753 / 0773866998. **3.500 L;** ☎0773.866.998/ 0724.384.753

217. **Asistent** social, Asistente medicale, Infirmiere Bucatareasa, asistent social, psiholog infirmiere, asistente medicale, kinetoterapeuti, femei de serviciu pentru centru privat de recuperare in Bucuresti. Posibilitate cazare. 0724384753 / 0773866998 **3.500 L;** ☎0784.294.469

218. **Asistent** vanzari in Sun Plaza, pentru stand cu dulciuri in Sun Plaza, salariu avantajos **3.500 L;** ☎0785.019.468

219. **Asistent** vanzari rochii mireasa/ seara Magazin situat ultracentral. Trebuie sa ai abilitati de organizare si comunicare foarte bune, aspect fizic placut. Trebuie sa fii receptiva, respectuoasa, neaparat cu studii superioare. Avantaj daca ai experienta in domeniu. Trimite CV la email. **4.000 L;** ☎0732.982.982 rochidelux@gmail.com

220. **Asistenta** medicala pt. camin batrani, Mogosoaia - Ilfov Angajam asistenta medicala pt. camin batrani situat in Mogosoaia. **5.000 L;** ☎0755.613.985

221. **Asistenta** medicala, clinica Beauty Art Aesthetics isi mareste echipa. Bucuresti sector 2, salariu 3.500 - 4.000 Lei, info tel. **3.500 L;** ☎0722.296.007 aestheticsbeautyart@yahoo.com

222. **Asistenta medicala, medic internist, medic oftalmolog, medic dermatolog, medic cardiolog pentru centru de ajutor medical. Relatii la tel. email ☎021.326.41.40/ 021.321.26.85 secretariatcajm@gmail.com**

223. **Asistenta** personala Afacerist caut tanara cu aspect placut, open mind, ofer salariu bun plus bonusuri. Colaborare pe termen lung. Rog poze. Discutii detaliate pe whatsapp **2.000 €;** ☎+972555073203

224. **Asistenta,** infirmiera, ingrijitoare camin de batrani din Mogosoaia angajeaza asistenta cu salariu de 4000 lei net, infirmiera, 3200 lei net, ingrijitoare 3000 lei net. Beneficii: trei mese pe zi asigurate, decontare transport, **4.000 L;** ☎0788.140.866/ 021.310.33.03 casatoma@yahoo.com

225. **Asistenti** medicali, full/ part time asistenta cu experienta de spital sau camine persoane varstnice, mese asigurate, carte de munca, salariul la timp, conditii deosebite, acces metrou, sector 1. Interviuri zilnice! ☎0731.425.153 seniormed@yahoo.com

226. **Automacaragiu,** Societate comerciala angajeaza sofer, permis de conducere BCE+atestat. Necesar autorizatie macaragiu. Pachet salarial atractiv. ☎0720.447.777 ommgroupcluj@gmail.com

227. **Bagheria** Italian & More, Constanta - Centrul vechi restaurant bistro nou angajeaza ajutor de bucatar si ospatar (persoana in bar, la casa si sa serveasca la mese, sunt 6 mese in locatie); ☎0755.855.228

228. **Baiat** pentru magazin alimentar pentru aranjarea marfii pe rafturi, cu un program de lucru de la 11.00 la 21.00 cu o zi libera pe saptamana. Se ofera contract de munca, cu un salariu net incepand de la 3.600 Lei. Adresa: oras Pantelimon, strada Dobrogeanu Gherea nr. 63. **3.600 L;** ☎0720.160.140 anjemeurolight@gmail.com

229. **Bali** Collection S.R.L. angajeaza Lucrator comercial cod C.O.R. 522303 - 2 posturi; studii liceale. C.V. la e-mail; ballicolection.ro@gmail.com

230. **Balinesse** Center One Societatea Balinesse Center One avand CUI 38544271 cu adresa in Jud. Ilfov, Loc. Buftea, Str. agricultori nr. 17, angajeaza urmatorul post vacant: Femeie de Serviciu - COD COR 911201/ 1 post vacant.Se cere cunoasterea limbii engleze. **3.700 L;** ☎0769.038.728 recrutare.documentee@gmail.com

231. **Barbati** necalificati in fabrica, sector 3 venit 3.800 (salariu, tichete, bonus, naveta), program doua schimburi 8 ore de luni pana vineri. Locatie la 10 min. de Republica. Detalii la telefon **3.800 L;** ☎0726.298.050

232. **Barbati** necalificati in fabrica, urgent venit net: 3.800 Lei + ore suplimentare platite. Program: 2 schimburi/ 8 ore. Contract de munca. Locatie: sector 3, zona metrou Republica, **4.000 L;** ☎0737.814.574

233. **Barbati** operatori in fabrica de mase plastice/ PVC Cerinte: minim 8 clase. Salariu 3.700 - 4.000 Lei. Program in 3 schimburi 06:00-14:00, 14:00-22:00, 22:00-06:00, 6 zile lucrate 2 zille libere. Detalii la numarul afisat **3.700 L;** ☎0728.210.377

234. **Barbati** pickeri in depozit cu arcuri 1-2 kg, sos. Berceni urgent. Venit net 3.500 Ron (salariu net, bonuri, bonus, transport). Program de lucru 8 ore L-V, 2 schimburi. Cerinte: 10 clase, cazier curat. Detalii la telefon, Marius. **3.500 L;** ☎0749.608.510

235. **Barbati,** urgent pentru fabrica de vopsea Cerinte: minim 6 clase, sa fie dispusi la efort fizic, sa fie din sectoarele 2, 3 sau 4. Disponibilitate la ore suplimentare. Oferim venitul lunar net 3.800 Ron. Program L-V 07-15:30, 15-23:30, **3.800 L;** ☎0739.350.645

236. **Barbati/** femei in depozit de legume, urgent, pentru sortare si ambalare legume. Program L-V in 3 schimburi. 200 Lei pe zi, plata la 2 saptamani. Banii se ofera pe card, inclusiv Revolut. Minim 8 clase, oferim transport. Locatia Popesti-Leordeni **4.000 L;** ☎0739.350.645

237. **Barista** Angajam barista pentru cafenea Bucuresti cu carte de munca si cursuri din partea firmei .Asteptam cv-ul dvs la adresa de mail. Multumesc. Alexandru **3.500 L;** ☎0748.171.456 alexandruawm@gmail.com

238. **Barista** cu experienta in cafea de specialitate, program 7:30 19:00, 2 cu 2, sau flexibil, cafenea zona Cotroceni, salariu 230 Lei/ zi, tips, bonusuri, **250 L;** ☎0735.881.736 info@frenchbakery.ro

239. **Barista** pentru Stretto Plug In Barista Plug In - Gara de Nord Bucuresti. Cerinte: punctualitate, seriozitate, spirit de echipa si atentia la detalii, prepararea produselor din meniul coffee shop, ului in standardele brandului, promovarea si respctarea vlorilor Stretto Plug, mentinerea spatiului de lucru curat si ordonat. Program atractiv de munca 2 zile si 2 zile libere, **3.500 L;** ☎0721.189.377 office@porojan.ro

240. **Barista.** Angajez barista pentru cafenea de zi sector 1 Bucuresti, **3.000 L;** ☎0741.101.098/ 0762.297.174

241. **Barman** pentru Restaurant Trattoria Roma zona Favorit. Salariu 3.500 (bonuri de masa incluse) plus tips. Se asigura transportul la plecare si o masa pe zi. Program 2/2 de la 9.00 la 23.00. **3.500 L;** ☎0723.393.083 trattoria2005@gmail.com

242. **Barman** - restaurant Piata Muncii Ne cautam colegi pentru postul de barman/ ajutor barman, cu experienta. Locatia se afla in Parcul National, Bulevardul Basarabia nr. 23 (Piata Muncii). Asteptam sa ne suni sau sa ne scrii, **4.000 L;** ☎0748.333.999 jobs@berariah.ro

243. **Barman** cu experienta Restaurant cu specific asiatic cauta barman cu experienta. Conditii: sociabil, vesel, muncitor, cu spirit de echipa. Salariu motivant. Pentru alte detalii sunati dupa ora 10 la tel. **3.000 L;** ☎0725.498.366

244. **Barman** pentru Stadio Unirii restaurant in Bd. Unirii, nr. 1. Venituri: intre 5.500 si 6.500 Lei (salariu + tips). Garantam plata la timp a salariului. **6.000 L;** ☎0721.250.666

245. **Barman** restaurant Stadio Park. Angajam barman pentru restaurantul Vacamuuu situat pe Calea Floreasca. Venituri intre 6000 si 6500 lei. Garantam plata la timp a salariului, **7.000 L;** ☎0726.766.850

246. **Barman** si ospatar. Pub in centru istoric angajeaza barman si ospatar Beneficii: salariu, tips, decont transport, venituri cumulate 4000-6000 de lei. Detalii la telefon Cristian Negrea, **2.300 L;** ☎0722.390.946 cristian.negrea@gmail.com

247. **Barman** Stadio Universitate la Universitat,. Contract pe perioada nedeterminata, venituri minime 4.500 Lei (salariu + tips). Garantam plata la timp a salariului **5.500 L;** ☎0731.031.190

248. **Barman,** restaurant situat in sectorul 3 (zona Titan) angajeaza barman calificat. Program de lucru in ture 2/2. Carte de munca, masa asigurata, salariu atractiv si bonusuri; ☎0748.288.288 trattoriaventi@gmail.com

249. **Barman,** barmanita Luna Cafe & Bistro angajeaza pe perioada nedeterminata. Ajuta experienta pe cocktailuri si evenimente. Bonuri de masa, 2 mese pe zi, plus alte beneficii. Punct lucru: str. Viitorului 32, s2, punct reper piata Gemeni. **3.500 L;** ☎0771.609.431 office@lunacafe.ro

Societate comercială cu sediul Comuna Dascălu profil panificație angajează

ŞOFERI cat B,

vechime minimă 5 ani

rezident Voluntari, Afumați, Ștefănești sau zone apropiate

Tel 0773 703 215

Cv la email: csswinoffice@gmail.com

LOCURI DE MUNCĂ

AEK SECURITY DIVISION ANGAJEAZĂ

- ŞEFI TURĂ
- RECEPŢIONISTE
- SERVANŢI POMPIERI
- DISPECERI

AGENŢI DE SECURITATE
AGENŢI DE INTERVENŢIE

Salariu net 2.460 - 3.300 lei
Relaţii: 0760.411.281
Email: recrutare@aeksecurity.ro

250. **Barman,** ospatar locatia se afla in str. Huedin sector 4. Informatii si detalii la locatie ☎0731.016.591

251. **Barman,ospatar** Ne marim echipa si suntem in cautare de colegi noi pe pozitia de Barman/Ospatar. ☎0745.169.934 alexandru.ladunca@gmail.com

252. **Barman,ospatar** Ne marim echipa si suntem in cautare de colegi noi pe pozitia de Barman/Ospatar. ☎0745.169.934 alexandru.ladunca@gmail.com

253. **Barman-** ospatar zona Metalurgiei Angajez barman- ospatar intr-un bistro zona Metalurgiei, la 5 minute de Grand Arena. Program: 2-2 L-V 10:00-22:00S-D 12:00-02:00 ☎0756.070.393

254. **Barman-ospatar.** Experienta minim 3 ani pentru bistro, terasa nou deschisa in zona metrou Aurel Vlaicu, Aviatiei. Progam doua zile cu doua zile liber, 10:00-22:00. Persoana serioasa, responsabila, harnica, atenta la detalii cu dorinta de avansare in firma.CV obligatoriu, **4.000 L;** ☎0741.043.333 contact@originisanatoase.ro

255. **Barman.** Angajam barman in locatia situata pe Blvd. Decabal. Program de seara 16:00-03:00. Tips atractiv, salariul 5.000 lei, cerinte: persoana vesela cu spirit de echipa si chef de munca, apel dupa ora 13:00, **5.000 L;** ☎0761.234.641 Antochidaniel13@gmail.com

256. **Barman/ospatar.** Restaurantul Ava Grill, zona Pallady, angajeaza pentru perioada de timp nedeterminata Barman/Ospatar. Oferim stabilitatea locului de munca, bonusuri de performanta/implicare, posibilitate de avansare; ☎0722.697.168 cojanu_andrei@yahoo.com

257. **Beraria** Gambrinus angajeaza bucatar, aj. bucatar, femeie la vase. Suntem in continua dezvoltare si de accea cautam colegi cu care sa ducem povestea mai departe. Restaurantul Gambrinus angajaza personal bucatar, ajutor bucatar, femeie la vase. Salariul atractiv in functie de performante, **4.000 L;** ☎0748.234.100/ 0784.960.213 operational.gambrinus@gmail.com

258. **BGS angajeaza: agenti de securitate, agenti de interventie. Plata salariilor la timp, contract de munca integral, sarbatori legale platite dublu, prime/ bonusuri, calificare profesionala gratuita, stabilitate la locul de munca, servicii medicale gratuite. Interviuri: Calea Vitan 293, sector 3, Bucuresti (vizavi de Targul Vitan). Relatii la tel. ☎0757.101.959**

259. **Biolog,** biochimist, microbiolog. Laboratoarele de analize medicale Hipocrat isi maresc echipa. Program full-time sau part-time pentru sectorul 2 si 5; ☎0735.400.322 resurseumane@hipocrat2000.ro

260. **Bistro31** angajeaza spalator vase Restaurant Bistro 31 din sectorul 4 angajeaza spalator de vase. Program in ture, 2 zile la munca cu 2 zile libere, transport decontat si 2 mese pe zi. Detalii la telefon ☎0755.348.394

261. **Blt** Employment Solutions S.R.L. angajeaza manipulant marfuri - cod cor 933303 (140 posturi). Cerinte: studii generale, limba engleza - nivel conversational. Selectia se face in baza CV-urilor transmise la adresa email. ionela23053@gmail.com

262. **Bona** interna sau externa, Bucuresti, particular Doamna serioasa, particular caut o doamna pentru ajutor cu un baietel cuminte cls a 3-a program 11:00- 19:00 sau 12- 20, L-V). Locuim la bloc, Bucuresti. Atributii: mers in parc, ordine si curatenie (ce tine de copil), servit masa, etc. Volum redus de munca. Rog mesaj doar pe WhatsApp la 0724566221Salariul discutabil.Cazier curat. **4.000 L;** ☎0724.566.221

263. **Brutar** cu experienta angajam la brutarie in zona Crangasi, salariu incepand de la 250 lei pe zi fara intarzieri, contract program 4 zile pe saptamana, bonusuri, **300 L;** ☎0725.328.292

264. **Brutar** / patiser (chifle burger, saratele, biscuiti etc) ne marim echipa, de fapt, ne place sa spunem ca ne marim familia. Brutaria Companion angajeaza ajutor de brutar/ patiser, Sos. Mihai Bravu 199A. **4.500 L;** ☎0745.023.177 radu@bacaniacompanion.ro

265. **Bucatar** Angajam bucatar. Venituri 4000 - 5000 lei (salariu +tips). Oferim contract de munca pe perioada nedeterminata, program la ture, locatie stabila. Restaurantul se afla in piata Rosetti. Programari interviu. ☎0785.749.309

266. **Bucatar** Bucatar, program 2/2, 10-23.30, salariu 6000 lei+tips, contract. Pentru interviu, mesaj whatsapp sau Blv.Constantin Brancoveanu 110 D (la 50 metri dupa Spitalul de copii Marie Curie, pe aceeasi parte) **6.000 L;** ☎0772.057.039 office@restaurantyouandme.ro

267. **Bucatar** pentru Restaurant Gotti. Transport asigurat. Oras Pantelimon. ☎0733.817.694 tudordinusorin@yahoo.com

268. **Bucatar** program 2 cu 2 libere, 10-23, salariu 6000 lei + tips, contract, bonus performanta. Pentru interviu, mesaj WhatsApp sau la locatie, str. Dambului 155 **6.000 L;** ☎0760.650.710 contact@trattoriaborghese.ro

269. **Bucatar** Restaurant Boujee Fusion Cuisine situat in Comopolis Plazza, isi mareste echipa. Daca vrei sa lucrezi intr-un mediu tanar si dinamic va asteptam CV pe email sau telefonic. ☎0735.710.591 dimapaulalexandru@gmail.com

270. **Bucatar** SC FIMEST TURIST SRL angajeaza pentru urmatoarele posturi:- bucatar - cod COR 512001 - 1 post **3.700 L;** ☎0767.663.842

271. **Bucatar** / ajutor de bucatar Firma de catering angajeaza bucatar/ ajutor de bucatar cu experienta. Locatie punct de lucru in zona piata Victoriei. Detalii la telefon. ☎0731.236.044

272. **Bucatar** autoservire, Restaurant cu autoservire, angajam Bucatar/ transare/ catering. Program de luni-vineri 6:30-16:30 sau 9:00-18:00. Transport + masa de pranz asigurate, locatia Chiajna. Mai multe detalii la interviu ☎0733.513.550/ 0733.513.550 santech.srl@gmail.com

273. **Bucatar** bufet rece, caut urgent bucatar cu experienta pentru bufet/ dulciuri. Salariu de la 3500 (bonuri de masa incluse) plus tips. Se asigura transportul la plecare si o masa pe zi. Program 2/2 de la 9.00 la 23.00, **3.500 L;** ☎0765.318.896 trattoria2005@gmail.com

274. **Bucatar** cald resturant cu specific italian angajeaza bucatar cald. Salariu 5500-6500 in functie de exp. Program 2/2. Tips zilnic. Masa asigurata **5.500 L;** ☎0786.499.125

275. **Bucatar** cu experienta Restaurant Stradale Edenland din Balotesti isi mareste echipa. Angajam bucatar cu experienta. Locatie: Str. Cantonului nr. 12, Sat Balotesti, Comuna Balotesti, Ilfov. Nr. telefon: **4.000 L;** ☎0761.456.830 nicoleta.soreanu@flavours.ro

276. **Bucatar** cu experienta cat si ospatar Ne dorim sa extindem echipa noastra, si sa aducem oameni cu experienta. Dorim seriozitate, abilitati de comunicare, spirit de echipa, un vibe placut, cu respect pentru organizare, regulisi proceduri de lucru.De asemenea, dorim mentinerea curateniei si a igienei la locul de munca conform normelor in vigoare. Vorbitor de limba engleza. Experienta pe pozitia de ospatar minim de 3 ani. Oferim: Contract de munca, doua mese pe zi, salariu atractiv, in functie de abilitatile personale, bonusuri de vechime, bonusuri la vanzare. Daca doresti mai multe detalii, ne poti contacta la numarul de telefon in intervalul 12.00-19.00 (LUNI-VINERI), si iti oferim mai multe detalii! **5.500 L;** ☎0723.243.834

277. **Bucatar** cu experienta sectia rece, Victoriei, Restaurant vechi in piata cautam bucatar pentru sectia rece - salariu + CM + tips + decontare transport, venituri 1000 euro **1.000 €;** ☎0751.114.833 rezervari.highlife@gmail.com

278. **Bucatar** cu experienta! Bucatar cu experienta, salariu 4500 ron in functie de experienta cu crestere anuala, tips, contract de munca, asigur transport. Zona Sebastian, sector 5. **5.000 L;** ☎0762.067.172 simona_ag69@yahoo.com

279. **Bucatar** cu experienta, ospatari si picoli daca vrei sa vii in echipa noastra te asteptam la un interviu. Restaurantul este in sectorul 3, aproape de zona Diham.Telefon ☎0722.747.522

280. **Bucatar** firma de Catering Bucatar cu experienta pentru linia de catering industrial.angajarea imediata, program 06-15.00, e lucreaza 1 weeknd da s, zona Titan sc 3, se asigura o masa pe zi, conditii de promovare. Relatii la tel **5.000 L;** ☎0746.160.615 quercuscatering@gmail.com

281. **Bucatar** Jo Lounge. Locatia Jo Lounge situata pe Bulevardul Unirii langa Biblioteca Nationala este in cautare de noi colegi dornici de munca, seriosi, care vor sa se alature unei echipe tinere; ☎0761.988.126 nn.niculescu1694@gmail.com

282. **Bucatar** la cald. Restaurant situat in Drumul Taberei, program 2 cu 2, procente din vanzari, doua mese pe zi, **5.000 L;** ☎0766.240.866

283. **Bucatar** montaj/ bucatar tigai. Restaurantul Daimon Trattoria angajeaza bucatar pentru montaj. Daca esti o persoana activa si dornica de afirmare, te asteptam in echipa noastra. Oferim un mediu de lucru tanar si un salariu atractiv. ☎0737.124.922 office@daimonclub.ro

284. **Bucatar** part time. Miotur Green Resort din Com. Berceni, Jud. Ilfov cauta bucatar restaurant, program part time, salariu avantajos si decontare transport. Pentru evenimente se plateste extra; ☎0727.872.622 office@miotur.ro

285. **Bucatar** pe rece (ajutor bucatar). Restaurant Piata Romana angajam ajutor bucatar, 2 cu 2 libere, program 10.30-22.30, 3.500 lei+comision. Se va ocupa pregatire, salate, deserturi simple (clatite/papanasi). www.restauranthome.ro **3.500 L;** ☎0722.509.794 gabriel.dumitru75@gmail.com

286. **Bucatar** pentru bucataria rece (salate, deserturi) pentru restaurant. Salariul 3800 Ron net (include si tips). Bucataria se inchide la 22:00. Se lucreaza 1 zi cu 1 zi. Locatia este situata in zona metrou Timpuri Noi, **3.800 L;** ☎0740.800.100 trattoriapanevini2010@yahoo.com

287. **Bucatar pentru firma de catering industrial Salariu: 4.000- 4.500 Lei (sunt incluse bonurile de masa)Program de lucru: 1 zi cu 1 ziLocatie: incinta Apaca, Sector 6. tel. 4.500 L; ☎0770.339.711**

288. **Bucatar pentru firma de catering industrial, Salariu: 4.000- 4.500 Lei (sunt incluse bonurile de masa). Program de lucru:1 zi cu 1 zi. Locatie: incinta Apaca, Sector 6./ tel. 4.500 L; ☎0770.339.711 luminita@lifebox.ro**

289. **Bucatar** pentru locatie tip "impinge tava", doar cu experienta zona Mosilor, restaurant tip impinge tava angajeaza bucatar cu experienta pe astfel de locatii. Program: luni - vineri, 06:30 - 15:00, sambata, duminica si sarbatori, liber. Salariu 4.800 Lei in mana. **4.800 L;** ☎0733.669.922 expressfood.carol62@gmail.com

290. **Bucatar** pentru restaurant Ava Grill zona Pallady, (langa Palladium Residence) cu meniu traditional romanesc, angajare pe perioada de timp nedeterminata. Cautam o persoana cu experienta in bucatarie, capacitate buna de organizare si spirit de echipa. Oferim conditii de munca stabile, contract de munca pe perioada nedeterminata, mediu de lucru intr-o bucatarie dinamica, salariu motivant, bonusuri de activitate. Toate detaliile se vor discuta la un interviu. Contact tel. ☎0722.697.168 cojanu_andrei@yahoo.com

291. **Bucatar** pentru restaurant Piata Muncii, cautam persoane serioase, muncitoare. Salariu net 3.500-4.000 Lei/ luna, tips, plata evenimente + transport. Program de 2 cu 2. Te asteptam la Restaurant Riviera (Piata Muncii), Bd. Basarabia nr. 23 **4.000 L;** ☎0748.333.999 jobs@berariah.ro

ATELIER DE CREAȚIE VESTIMENTARĂ ANGAJEAZĂ CROITOREASĂ

PENTRU CROIT MOSTRE DAMĂ

NU SE CROIEȘTE SPAN ZONA PIAȚA VICTORIEI

PROGRAM: 7.00 - 15.30

SALARIU 4.000 LEI

TE AȘTEPTĂM ÎN ECHIPA NOASTRĂ!

0737.444.444

292. **Bucatar** pranz meniul zilei - luni - vineri. Zona Baneasa. Program luni-vineri 7.30 - 15.30, 2 ciorbe si 2 fel principal. Sector 1. Salariul negociabil in functie de experienta; ☎0722.587.589/ 0721.634.634 catasoare11@gmail.com

293. **Bucatar** rece si cald pentru evenimente, doar in weekend restaurant evenimente Baneasa angajam pt colaborare, comision negociabil ☎0722.587.589/ 0721.634.634 claudius.soare@gmail.com

294. **Bucatar** responsabil Hai sa ne convingi si sa surprinzi placut clientii nostri cu preparatele tale. Gustul autentic romanesc si atentia la detalii sunt aspecte de care tinem cont. **6.500 L;** ☎0745.147.766 office@terasaflorilor.ro

295. **Bucatar** restaurant NOR. Angajam bucatari cu experienta sectii calde si reci pentru restaurantul Nor (zona Mall Promenada/ Barbu Vacarescu). Venituri intre 5000 si 5200 lei (salariu+tips). Asiguram plata la timp a salariului, **5.000 L;** ☎0738.869.150

296. **Bucatar** restaurant Stadio Universitate. Angajam bucatar sectii reci/calde/pizza pentru Stadio Universitate (la 2 minute de mers pe jos de statia de metrou). Contract de munca pe perioada nedeterminata, venit mediu lunare 4800 lei, **4.800 L;** ☎0731.031.195

297. **Bucatar** sectia calda - Restaurant Barrio Pentru restaurantul cu specific mediteraneean situat in Str. Biserica Amzei, nr. 30, cautam bucatar cu experienta pentru a face parte din echipa noastra. Responsabilitati principale: pregatirea ingredientelor si a materiilor prime conform instructiunilor sefului de tura (Sous Chef), respectarea retetelor, timpilor si pasilor de gatire ale fiecarui preparat, pastrarea curateniei si igienizarea zonelor de lucru din bucatarie, respectand normele de igiena si de siguranta alimentara. Cerinte: experienta de minim 3 ani pe un post similar, flexibilitate, atitudine pozitiva si comportament placut, cunostinte despre tehnici culinare si de preparare, abilitati de organizare a postului de lucru si atentie la detalii. Program 2+2. Ce oferim: salariu atractiv in concordanta cu experienta dobandita, majorari salariale in raport cu performanta si timpul petrecut in companie, plata salariului mereu la timp, masa asigurata in ziua lucratoare, siguranta unui loc de munca stabil si pe termen lung, posibilitatea de a lucra intr-un mediu de lucru prietenos, oportunitati de dezvoltare profesionala si avansare in cariera. Trimite CV-ul tau sau contacteaza-ne telefonic. Asteptam cu nerabdare sa te cunoastem, **5.500 L;** ☎0728.528.687 office@barrio.ro

298. **Bucatar sectia panini/ pizzar - Mano+Bocca Floreasca Cautam coleg nou pentru postul de Bucatar sectie PANINI in echipa Mano + Bocca Panini Bar, zona Piata Floreasca (Strada Banul Antonache). Program 2 zile lucrate/ 2 libere. Salariu incepand de la 4000 lei + tips 4.000 L; ☎0746.835.919 cosmin.tigaran@yahoo.com**

299. **Bucatar sectie calda Mano+Bocca Panini bar Angajam bucatar (sectie calda) Cautam coleg nou pentru postul de bucatar sectie calda in echipa Mano + Bocca Panini Bar, zona Piata Floreasca (Strada Banul Antonache). Program ture 2 zile cu 2 zile. Salariu incepand de la 5000 lei + tips 5.000 L; ☎0746.835.919 cosmin.tigaran@yahoo.com**

300. **Bucatar** sectii calde/desert restaurant 18 Lounge Grupul de restaurante SHC angajeaza bucatar sectii calde si bucatar desert cu experienta pentru restaurantul 18 Lounge (zona Piata Presei Libere). Venituri: 4500-5000 lei (salariu+tips). **5.000 L;** ☎0724.533.776

301. **Bucatar** si ajutor bucatar Bucatar si ajutor bucatar pe rece, pentru restaurant italian, zona Inter continental, minim 2 ani experienta, orar 2 zile cu 2, se deconteaza taxiul, este tips ☎0770.287.979 osteriazucca@gmail.com

302. **Bucatar** si ajutor bucatar pentru catering Firma de catering cu specific romanesc angajeaza pe urmatoarele posturi :-bucatar la cald , salariu 6000-6500-ajutor de bucatar la cald , salariu 5000-5500Angajam doar cu experienta. Locatia se afla la statia de metrou 1 mai (3 minute de mers pe jos) Programul de lucru este luni-vineri. Salariul se ofera de doua ori pe luna, date de salarizare fixe si fara intarziere. Asiguuram o masa pe zi. Exista posibilitatea de evolutie profesionala si financiara. **6.500 L;** ☎0732.508.930 stancuflavius80@yahoo.com

303. **Bucatar** si ajutor bucatar. Erbario Coffee angajeaza bucatar si ajutor bucatar cu experienta - bucatarie pentru bistro in zona Tineretului, part time sau full. Salariu atractiv plus bonusuri, contract, salariu 4000- 5000 **5.000 L;** ☎0731.144.155 florexhome@gmail.com

304. **Bucatar** si ajutor de bucatar Corner pub and grill face angajari: bucatar si ajutor de bucatar. Daca vrei sa faci parte din echipa noastra trebuie sa ai o experienta in domeniu horeca, noi iti oferim salariu atractiv si tips! ☎0748.843.773

305. **Bucatar** si ajutor de bucatar pentru restaurant Tuku, strada Mariuca 1 A, sector 4, salariu motivant, tips si decontare transport. ☎0747.999.998/ 021.332.00.29

306. **Bucatar** si ajutor de bucatar Restaurant angajeaza bucatari si ajutori bucatar, salariu motivant, tips si decontare transport. Locatie situata in sector 4 ☎0747.999.998

307. **Bucatar** si ajutor de bucatar Restaurant in sistem catering, situat in sectorul 4, angajeaza bucatari si ajutori de bucatari cu experienta. Salariu motivant ☎0761.280.642

308. **Bucatar** si ajutor de bucatar pentru restaurant a la carte Restaurant a la carte cautam bucatar si ajutor de bucatar. Oferim salarii intre 3500-7000 ron si bunuri de masa de 600 ron detalii la tel. ☎0764.819.699

309. **Bucatar** si ajutor de bucatar, pentru restauant cu livrare la domiciliu, meniu romanesc, sector 4 ☎0761.280.642

310. **Bucatar** Stadio Herastrau Salariu atractiv in concordanta cu experienta si pachet de beneficii competitiveMajorari salariale in raport cu performanta si timpul petrecut in companieDecont transport la sfarsitul programului de lucruPlata salariului mereu la timp ☎0731.031.190

311. **Bucatar** zona Delivery Restaurant in Grozavesti, cauta bucatar cu / fara experienta in bucataria internationala. Program flexibil (5 cu2 sau 2 cu 2). Salariu motivant in functie de experienta . Mai multe info la nr de tel - George ☎0763.120.420 office@14thlane.com

312. **Bucatar,** pentru Tuku Restaurant & More, program de la 9-24, 2 cu 2, pentru interviu strada Mariuca nr 1 a, salariu plus procent din vanzare si bani de taxi ☎021.332.00.29/ 0732.381.801 adrian.bratucu@yahoo.cvom

313. **Bucatar,** Restaurant din Bucuresti, sector 4, cauta bucatar, de preferat femeie, inclusiv pensionara, ☎0742.064.891/ 0742.269.070 amadaoffice@gmail.com

314. **Bucatar,** ajuror bucatar, ospatar barman si femeie la vase pentru restaurant The Moon Brasserie, bd. Unirii 22, sector 3; ☎0769.607.079

315. **Bucatar,** ajutor bucatar Cu experienta, locatie sector 3. Program 09:00-18:00, sambata libera si inca o zi la alegere/ saptamana. Asiguram o masa, salariu motivant si lucrul in echipa formata. ☎0754.019.012

316. **Bucatar,** ajutor bucatar pentru restaurant in Parcul Carol, restaurant deschis pe tot parcursul anului, relatii la telefon; ☎0721.183.532

317. **Bucatar,** ajutor bucatar Tobiko Sushi Fusion (zona Dorobanti, restaurant cu specific japonez, angajeaza: -ajutor bucatar cald. Daca esti o persoana harnica si pasionata de bucataria japoneza si vrei sa faci parte din echipa noastra poti suna la numarul de telefon: Restaurantul este deschis de marti pana duminica intre orele 14:00-22:00. Salariu se stabileste in functie de experienta. ☎0760.301.957

318. **Bucatar,** ajutor bucatar, Oala cu Bunatati Firma catering. Bucatarie calda. Program noapte. orele 24-08, luni- vineri. Locatia: cartie Pantelimon/ Antefrig. Salariu negociabil in functie de experienta si calificare, tichete masa, masa asigurata, decont transport (partial) ☎0722.187.305 elena.dumitrescu@foodgeneration.com

319. **Bucatar,** ajutor bucatar. Ai experienta in restaurante? Te asteptam sa aplici pentru postul de bucatar. Nu ai experienta in restaurante? Nicio problema. Poti sa aplici pentru postul de ajutor bucatar, vase/ menaj, **4.000 L;** ☎0372.836.463 ionut.paun@citygrill.ro

320. **Bucatar, ajutor de bucatar si femeie la vase Linie calda angajam bucatar, ajutor de bucatar si femeie la vase pentru locatia situata pe str. Racari nr 5, sector 3 Bucuresti (punct de reper Dristor). ☎0731.288.508**

321. **Bucatar,** ajutor de bucatar,barman, camerista si femeie pt vase Bran in locatie noua cu potential mare, toate echipamentele si dotariile absolut noi.Restaurant este atat pt. a la carte dar si pt evenimente.Cazare 8 camereSalariu atractiv plus bonusuri de performanta ☎0770.224.466 constructii_complete@yahoo.com

322. **Bucatar,** bucatar ajutor pentru cafenea, in zona Centru Vechi, experienta, salariu 250 Lei/ zi, fara intarzieri, program de la 10:00 la 22:00, bonusuri, tips **250 L;** ☎0735.881.736

323. **Bucatar,** bucatareasa cu experienta pentru Restaurant Carols, Aparatorii Patriei, sector 4, bucatarie specific romanesc ☎0722.250.382

324. **Bucatar,** bucatareasa cu experienta, salariu motivant in functie de experienta, crestere anuala, tips, contract de munca, program 2 zile la munca cu 2 libere, asigur transport. Zona Petre Ispirescu, sector 5; **5.000 L;** ☎0766.301.835 raduma_90@yahoo.com

325. **Bucatar,** bucatareasa. Restaurant zona Drumul Taberei angajeaza bucatar/bucatareasa cu experienta, simt de raspundere si bun organizator al bucatariei. ☎0722.637.463 office@restaurant-amarillo.ro

326. **Bucatar,** hotel Bistro Cismigiu la etaj Angajam bucatar. Venituri: 4.500 - 4.700 (salariu + tips). Asiguram masa si transport, oferim contract de munca de munca pe perioada nedeterminata, locatie stabila. Miercuri-Vineri 16-24, sambata- duminica 11:24. **4.500 L;** ☎0752.520.950

327. **Bucatar, ospatar, pizzar, salatiera, femeie vase Restaurant cu specific italian angajeaza bucatar, ospatar, pizzar, salatiera, femeie vase, ajutor de ospatar. Salariu atractiv. Relatii la telefon dupa ora 10; ☎0723.644.179/ 0722.387.386**

Springtime fresh food angajează SUPERVIZORI, BUCĂTARI, AJUTORI BUCĂTAR, LUCRĂTORI COMERCIALI

Cerințe: - domiciliul în București, contract full-time sau part-time

Ce îți oferim: - VENIT MEDIU BRUT 5500 lei/lună plus tichete masă în valoare de 840 lei, (40 lei tichetul);
- Participarea la bonusul de performanță lunar;
- 50% reducere la achiziția produse Springtime;
- Decontare transport 160 lei net/lună
- Prime de performanță în funcție de rezultate
- Voucer vacanță în Neptun complex Spring Holiday în valoare de 1450 lei/an

CV la contact@springtime.ro 0744 324 021

328. **Bucatar, ospatar, pizzar, salatiera. Restaurant italian angajeaza bucatar, ospatar, pizzar, salatiera, femeie la vase. Salariu atractiv. Dupa ora 10; ☎0723.644.179/ 0722.387.386**

329. **Bucatar,** personal servire linie, spalator vase Restaurantul Stradale S-Park isi mareste echipa.Locatie str. Tipografilor nr. 11, Sector 1, Bucuresti. Posturi: bucatar, servire linie, spalator vase.Detalii la numarul de telefon: ☎0766.655.986/ 0729.836.895 nicoleta.soreanu@flavours.ro

330. **Bucatar,** sofer livrator sector 2. Angajez sofer lucrator si bucatar sector 2 urgent. Conditii si pachete salariale avantajoase, ☎0790.600.691 Oprea_giorgia@yahoo.com

331. **Bucatar,** spalator vase in Restaurantele Stradale Restaurantele Stradale din Zona de Nord isi maresc echipa. Angajam bucatar, casier, aj. bucatar, spalator vase; ☎0761.456.830 nicoleta.soreanu@flavours.ro

332. **Bucatar-mic** dejun. Hotel Yesterday angajeaza bucatar pentru mic dejun (cu experienta). Oferim cazare. Locatia Str. Economu Cezarescu nr. 8, Metrou Grozavesti-Carrefour Orhideea. Va rugam nu trimiteti mesaje, sunati la numarul afisat in anunt; ☎0723.678.678 contabilitate@yesterday.ro

333. **Bucatar.** Angajam bucatar masa calda, doar la tigai (nu face ciorbe), **5.000 L;** ☎0760.130.010

334. **Bucatar.** Grupul Sagakura cauta sa isi mareasca echipa. Dorim sa angajam doi bucatari pentru statia calda. Salariul de baza este de 5500-6000 de lei functie de experienta si in raport cu performanta la munca, **6.000 L;** ☎0764.464.219 ghimpuandrei93@gmail.com

335. **Bucatar.** Hotelul Hilton Garden Inn Bucharest Old Town angajeaza: bucatar. Este de dorit experienta in domeniul hotelier. Oferim: seriozitate, contract de munca, bonuri de masa, mediu de lucru placut. ☎021.312.03.00/ 0738.830.249 mirela.obreja@hilton.com

336. **Bucatar.** Restaurant cu aer mediteranean cautam un coleg bucatar, pasionat de gastronomie. Lucram in ture, decontam transportul la plecare, oferim un salariu peste 5000 lei; ☎0766.721.826

337. **Bucatar.** Restaurant specializat in peste si fructe de mare angajeaza bucatar. Program de lucru in ture: 2 zile lucratore/ 2 zile libere. Contract de munca pe perioada nedeterminata, salariu motivant, o masa calda/zi, decont transport seara, tips. Zona: Castel Peles (fostul restaurant Cutitul de Argint), **5.000 L;** ☎0724.158.249 restaurant.kostasmansion@gmail.com

338. **Bucatar.** Trattoria Giovane din Oraselul Copiilor angajeaza bucatar cu experienta, cunoscator si pe fructe de mare. Program 2/2, 11:00-23:30, salariu 6000 ron, **6.000 L;** ☎0726.477.406 andyparkballroom@gmail.com

339. **Bucatar/** ajutor bucatar pentru firma catering, meniu international, la 5 minute fata de metrou Politehnica, sector 6. Program flexibil in ture , se asigura o masa pe zi , bonuri de masa . Pentru mai multe detalii nu ezitati sa ne contactati ☎0722.180.074 contact@babayaga.ro

340. **Bucatar/** ajutor bucatar sectie calda Jarre par Alouette. Doua mese asigurate, cafea. Salariu + tips zilnic. Venit motivant pachetul salarial se discuta la interviu. Programul de lucru 2 zile cu 2 zile libere in intervalul 10:00 - 22:30. Transport asigurat; ☎0726.126.412

341. **Bucatar/** Ajutor Bucatar. Bean to Cup angajeaza bucatar sau ajutor de bucatar. Rog seriozitate; ☎0742.029.273 irina.lifu@gmail.com

342. **Bucatar/** ajutor bucatar. Cautam bucatar sau ajutor bucatar pentru portionare si marinare carne pui, porc, curcan pentru procesele de gatire la cuptor, gatar, prajit sau fiert. Printre responsabilitati:- pastrare curatenie la locul de munca, dezinfectarea blatului de lucru, ustensilelor;- etichetarea produselor cf. indicatiilor;- evidenta sistemului FIFO, loturilor de carne;- participare la curatenie generala. Persoana cautata este punctuala, responsabila si cu simt de orientare. Program lucru luni - vineri 6.00 - 15.00; **3.500 L;** ☎0723.973.025 dragosdumitru82@gmail.com

343. **Bucatar/** ajutor bucatar/ personal vase Restaurant situat in Centrul Istoric angajeaza bucatar, ajutor bucatar si personal vase. ☎0787.762.511

344. **Bucatar/** Ajutor de bucatar pentru Restaurant vegan. Angajam bucatar/ ajutor de bucatar pentru restaurant vegan Nom Nom. Relatii la tel. ☎0723.393.813 contact@mynomnom.ro

345. **Bucatar/bucatareasa autoservire Piata Romana, program L-V de la 6 la 15. Bucatar cu experienta; 5.500 L; ☎0745.515.510**

346. **Bucatareasa** Bucatareasa, pentru Fast-food Sector 4. Salariu avantajos. Relatii la telefon; ☎0748.101.111

347. **Bucatareasa** la Rustic in Baneasa Mall, Rustic autoservire cu mancare romaneasca angajeaza bucatareasa cu experienta pentru locatia din Mall Baneasa. Salariu 7.000 Ron in mana si mancare, program zilnic 8-17 cu o zi libera, **7.000 L;** ☎0733.967.668

348. **Bucatari** Salutare.Compania Sushi Terra angajeaza bucatari la sushi si thai Bucuresti si Constanta.Program de lucru 5/2, 8 ore pe zi. Pentru mai multe detalii va rugam sa apelati la numarul de telefon. ☎0775.176.789 zloteaalexandru0@gmail.com

349. **Bucatari cu experienta. pentru locatie premium pe Calea Victoriei, salarii intre 5.000 si 7.000 Lei, ☎0748.596.759 bogdanalexandrescu2003@yahoo.com**

350. **Bucatari** pentru Bucataria Asiatica Restaurant in Grozavesti, cauta bucatar cu experienta in bucataria asiatica. Program full time Luni - Vineri. Salariu motivant in functie de experienta. Mai multe info la nr de tel - George. ☎0763.120.420 office@14thlane.com

351. **Bucatari** si pizzar Restaurant IL LOCALE , angajeaza Bucatar pe sectia cald si Pizzar . Rugam CV pe mail : ☎0722.209.407 financiar@illocale.ro

352. **Bucatari** Trattoria Roz Cafe. Trattoria Rozcafe angajeaza bucatari cu experienta sectie cald, cu experienta bucatarie italiana si internationala. Bucatar tigai, bucatar grill-friteuse, bucatar sectia rece. Program: doua zile cu doua zile libere. Tips 3%. Transport. ☎0723.504.103 braileanucatalin@yahoo.com

353. **Bucatari,** ajutori bucatar program 5/2 Bucatar/ ajutor de bucatar, program 5/2 intre 15:00-23:00. Salariu 4000. ☎0723.930.101 alexandra@deschisgastrobar.ro

354. **Bucatari,** sectia rece si cald. Restaurantul Suento cauta colegi noi, responsabili si cu spirit de echipa. Experienta minima 3 ani, experienta cu flux ridicat de vanzare. Meniu international, modern. Posturile disponibile sunt: - bucatar sectia rece, program 2 cu 2, salariu 5000-5.500 Ron,- bucatar sectia cald, program 2 cu 2, salariu 6000-6500 Ron. Se asigura decontare transport la plecare si mese. Tips: 5% vanzare bucatarie. Adresa: strada Toamnei 101, Suento, **6.000 L;** ☎0760.925.993 adrianasuba@gmail.com

355. **Bucatari,** supervizori, ajutori bucatari,lucratori comerciali pt Springtime Fresh Food,cerinte: domiciliul in Bucuresti, contract full-time sau part-time. **5.500 L;** ☎0744.324.021 contact@springtime.ro

356. **Bucatari.** Nordic Restaurants mareste echipa de bucatari (Moki si Innocent and Delicious); ☎0767.498.702 cosmin.ghina@nordicrestaurants.ro

357. **Bucur** Electric Grup angajeaza personal necalificat (ajutor electrician) in constructii, santiere doar in Bucuresti, program luni-vineri 8 h. ☎0741.099.022

358. **Buldoexcavatorist** cu diploma masini utilaje pt. societate comerciala. Conditii avantajoase, utilaje noi. Rugam seriozitate si profesionalism. ☎0728.302.090

359. **Buldoexcavatorist** JCB 3CX Santiere in Bucuresti si imprejurimi. Necesar carnet de conducere cat. B si C. Contract de munca si salariu motivant. Cei interesati sunt asteptati sa ne contacteze la tel. ☎0739.944.330

360. **Buldoexcavatorist,** Societate Comerciala angajeaza buldoexcavatorist cu diploma masinist utilaje. Conditii avantajoase, utilaje noi. Rugam seriozitate si profesionalism.0728302090 ☎0726.688.689

361. **Calcatoreasa** Calcatoreasa, cap coada pt atelier, confectii dama, zona Nerva-Traian, transport gratuit, conditii civilizate, personal linistit. **3.000 L;** ☎0728.961.576/ 0725.215.976

362. **Calcatoreasa** Spalatorie textile sector 3 angajeaza calcatoreasa. Cautam doamna cu experienta in domeniu, serioasa si responsabila. Program de 8 ore. **3.500 L;** ☎0768.654.545

363. **Calcatoreasa** si operator receptie Nufarul SA spalatorie - curatatorie angajeaza: 1. Calcatoreasa lenjerie (fara experienta). Salariul 2000 net + bonuri de masa cu valoarea de 30 lei tichetul + comision in functie de incasare, total 2600 incluzand si bonuri de masa+ comision lunar. Program de lucru de 8 ore, de luni pana vineri, interval orar 7-15, sambata si duminica liber, se acorda liber si pentru toate celelalte sarbatori legale din timpul anului. Locatie: Calea Mosilor, nr. 276. 2. Operator pentru activitatea de primire-prelucrare obiecte pentru spalat si curatat (si fara experienta, scolarizarea la locul de munca) activitatea implica si gestiune, lucrul cu banii, casa de marcat). Salariul 2000 net + bonuri de masa cu valoarea de 30 lei tichetul + comision in functie de incasare, total 2600 incluzand si bonuri de masa+ comision lunar, program de lucru de 8 ore/zi, in schimburi cu cealalta colega. Sambata si duminica liber, se acorda liber si pentru toate celelalte sarbatori legale din timpul anului. Locatie: Calea 13 Septembrie, nr. 104. 3. Pentru activitatea de primire - predare obiecte pentru spalat si curatat, program de luni-vineri, interval 10-18. Angajam si cetateni ucrainieni. Alte avantaje: oferim cazare in caminul societatii in limita disponibilitatii; servicii stomatologice si ecografie gratuite; **2.900 L;** ☎021.218.04.72/ 0740.111.767 mykaelamit@yahoo.com

364. **Calificati** si necalificati tubulatura ventilatii. Firma de constructii angajeaza calificati si necalificati in domeniul tubulatura si ventilatie. Se ofera salariu 4000 + cazare. Rog seriozitate. Sunati, rog nu dati mesaj, **4.000 L;** ☎0769.301.401

365. **Camerista** doar cu experienta in hotel Hotel boutique Lahovary Palace din centrul Bucurestiului situat pe strada Batiste nr 27 angajeaza camerista cu experienta in hotel.Detalii la nr de telefon ☎0770.348.301 georgecalota1977@gmail.com

366. **Camerista** hotel locatie fixa, 2 zile lucratoare cu 2 zile libere, salariu avantajos. Zona Piata Salajan ☎0723.936.604/ 0722.240.772

367. **Camerista,** serioasa, cu forta de munca, cu domiciliul stabil in Bucuresti pentru postul de camerista pensiune, in cartierul Militari. Contract de munca, salariu atractiv. Rugam seriozitate; ☎+40743402300

368. **Camerista,** necalificati, femeie serviciu, barbati, cupluri, pentru curatenie in camere si in curte, persoane care au mai lucrat la curatenie, pentru litoral, in Costinesti. Oferim salariu, cazare si masa. Sunati, nu SMS **3.500 L;** ☎0759.960.272/ 0744.683.304

369. **Cameriste** - Busteni - hotel Hotel nou deschis - VALEDOR - BusteniActivitati de curatenie si intretinere spatii hotel nou 4 stele - BusteniMasa asigurata, contract de muncaProgram L-V 9.00 - 18.00, sambata/duminica liber3000 lei net/luna.plata ore suplimentare - daca este cazul vreodata. **3.000 L;** ☎0753.228.228 office@hotelvaledor.ro

370. **Cameriste,** hotelul de 5 stele Sheraton Bucuresti, angajeaza cameriste si personal curatenie, cu sau fara experienta. CV-urile se pot depune personal la receptia hotelului sau la adresa de email mentionata; ☎021.201.50.00 hr@sheratonbucharest.com

371. **Carrefour** Express angajeaza casieri. Carrefour Express angajeaza casieri in Zona Metrou Aurel Vlaicu, **3.500 L;** ☎0744.324.978 mihaela.burlacu@d20.ro

372. **Casier** SC Trotter Gas angajeaza casier pentru benzinaria Petrom Fundeni situata in Bucuresti, sos. Fundeni nr. 217, sector 2. Oferim salariu garantat, tichete de masa; ☎0723.333.888 Ileana.petrescu17@gmail.com

373. **Casier** in centrul Bucurestiului Angajam casier/ casiera in zona centrala.8 ore zi de luni pana vineri - se lucreaza in weekend. Asigurari medicale, contract de munca. Perioada nedeterminata, locatie fixa, salariu include bonus de performanta, training calificare la locatie. Experienta minima necesara. **3.500 L;** ☎0770.338.195/ 0744.799.020 office@clicmarket.ro

374. **Casier** minimarket + cazare Bucuresti. Angajam personal cu experienta pentru vanzare in magazine de tip mini market, Bucuresti. Magazinele noastre se afla in zona Giulesti. Postul disponibil este pentru program de noapte si se adreseaza preponderent barbatilor peste 28 de ani. Contract de munca pe perioada nedeterminata. Salariu net intre 3000 si 3600 Ron plus bonusuri de performanta lunare cuprinse intre 300 si 500 de lei.Â Oferim cazare pentru angajatii din afara Bucurestiului. Jobul se adreseaza persoanelor vorbitoare de limba romana, **3.600 L;** ☎0799.980.060 george.ichim@yahoo.com

375. **Casier** pentru benzinarie (baieti/ fete), ture flexibile, 15 zile pe luna, salariu net 3.700, Bucuresti, Strada Nicolae Caramfil numarul 76-80, sector 1, relatii la numerele de telefon, **3.700 L;** ☎0723.233.448/ 0722.221.321 bicamarian@yahoo.com

376. **Casier** si bucatar restaurant. Restaurant angajeaza 2 posturi de casieri. De preferat persoane care au mai lucrat in locatii tip cafenele sau Horeca. Relatii la numarul de telefon. Angajeaza si bucatari de preferat cu experienta. Detaliile se discuta la interviu; ☎0732.399.768

377. **Casier** si lucrator comercial Shop&Go Mihalache 60 sector 1, tramvaiul 41. Program de 1+1 (1 zi lucrata si 1 zi libera). Acordam suplimentar bonusuri in functie de implicare si rezultate. **2.800 L;** ☎0799.292.988 echipainitiala@gmail.com

378. **Casier,** casa de pariuri, angajez fete sau baieti cu sau fara experienta. Salariul de 3.000 Lei. Zona Sos. Chitilei, sect 1. Bucuresti. Program 2 zile cu 2 libere. **3.000 L;** ☎0766.400.634/ 0766.400.634 mariana.vorotniac@gmail.com

379. **Casier,** casiera, cu sau fara experienta, salariu 3.800 Lei, zona Berceni, se asigura masa zilnic. Program 1 zi da 1 zi libera,se lucreaza in ture,responsabilitati incasare monetar, curatenie, debarasare, **3.800 L;** ☎0773.316.497

380. **Casier,** lucrator comercial in benzinarie Liberty Mall, sector 5. Program avantajos in ture zi, noapte, 15 ture/ luna. Salariu bun, tichete de masa 30 lei/ zi. Asiguram instruire. Experienta anterioara nu este obligatorie ☎0788.143.101/ 0788.143.101

381. **Casier-** vanzator, restaurant cu linie de servire Restaurant cu specific romanesc, angajeaza casieri in Mall Vitan. Responsabilitati: Asigura servirea produselor, incaseaza, intretine linia de servire, propune alternative la produsele solicitate de catre clienti. Program in ture: 8 ore/zi sau 2/2 respectandu-se norma de lucru lunara. Se accepta si program part-time.Beneficii: Contract de munca cu salariu real declarat, transport de seara asigurat, pachete lunare cadou cu alimente. Pachet salarial compus din: salariu net+ prime+ tichete de masa. **3.400 L;** ☎0743.155.016 Andreea.Ionita@scandia.ro

382. **Casier/** lucrator comercial Cautam persoane cu experienta in procesat comenzi aplicatii Tazz, Glovo, Bolt. Angajatul ideal are experienta in domeniu, lucrand in flux intens, este serios, dedicat si pasionat, punctual si responsabil. Programul este de 2 zile cu 2 zile, 9.00 - 21.00. **4.000 L;** ☎0723.973.025 dragosdumitru82@gmail.com

383. **Casier/** lucrator comercial, Angajez casier/lucrator comercial pentru Shop and Go zona 1 dec Ozana. Program full time, contract de munca, posibilitati de promovare. ☎0774.015.030 mihaicorinaconstanta@yahoo.com

384. **Casier/ Modelator Patiseria/ Covrigaria MegaPan angajeaza casier si modelator. Alatura-te echipei MegaPan si vei avea posibilitatea de a avansa. Programul este flexibil. Locatii in majoritatea zonelor din Bucuresti. 5.000 L; ☎0746.268.801 georgios.tsiokos@icloud.com**

385. **Casier/** personal comercial bistro. British School of Bucharest angajeaza casier dedicat si responsabil. Candidatul ideal va gestiona incasarile si va oferi servicii excelente clientilor. Pentru detalii, contactati-ne la nr. din anunt; ☎0732.810.295 hr@britishschool.ro

386. **Casier/lucrator** comercial pentru firma nou in retailerul din Romania. Firma nou in retailerul din Romania angajeaza casier/lucrator comercial pentru locatia din Sos Oltenitei 13 bis. Magazin alimentar si zona de bistro. Se ofera perioada de training platita. Pentru mai multe informatii astept mesaje pe whatsapp 0748628685. Cu drag, Mircea, **3.100 L;** ☎0748.628.685 toto_mircea@yahoo.com

387. **Casiera** / casier la fast-food in Sun Plaza. si fara experienta, fast-food Rustic angajeaza in locatia sa din Sun Plaza. Salariu 3.000 ron in mana si mancare. Program o zi 8-22 cu una libera. Sunati, **3.000 L;** ☎0723.705.385

388. **Casiera** cu sau fara experienta, urgent, program flexibil, sector 3, zona Pietei Salajan, salariu net intre 2.000 - 2.500 Lei; ☎0763.903.555

ANGAJĂM AGENȚI CURĂȚENIE

TURA DE NOAPTE SAU ZI

SEDIU BIROURI, HYPERMARKET ÎN BUCUREȘTI ȘI ILFOV

- Condiții avantajoase de salarizare,
- Bonuri de masă,
- Plată ore suplimentare,
- Bonusuri

Puteți să ne contactați de luni până vineri între orele 9.00-18.00 la telefon:

0784.290.182

S.C. GEOEDRA ROM S.R.L angajează SUDORI

Beneficii: carte de muncă, salariu atractiv, diurnă, ore suplimentare, cazare, transport, loc de muncă stabil

Pentru acest post sunt necesare: experienţă în domeniu, disponibilitate deplasare pe șantierele din ţară

Pentru mai multe detalii vă rugăm să ne contactați telefonic la: 021.311.83.65

LOCURI DE MUNCĂ

Fabrică produse uz casnic din plastic zona Colentina, Fundeni, Pantelimon angajează

LUCRĂTOR FABRICĂ

Venit net 2.200 lei + 800 lei bonuri de masă

☎ 0751 155 500

389. **Casiera** cu/fara experienta. Angajam casiera cu/fara experienta in zona Dristor. Pentru mai multe detalii sunati la tel. ☎0729.081.557 autodrive.clean@yahoo.com

390. **Casiera** fast food, 15 zile, Sect. 3, tips/ masa asigurate. Cautam coleg pentru punctul de lucru din Sector 3.salariu net 3000 ron/ tips. Program 10 h -15 zile/luna, tips, bonusuri lunare, masa asigurata.Prime Craciun/Paste + zile de nastere. Cerinte: aspect placut, cunostinte minime aritmetica. Beneficii: program flexibil, bonusuri vanzari;www.littles.ro; ☎0720.467.868

391. **Casiera** linie de autoservire. Angajam casiera pentru linie de autoservire in zona Gara de Nord. Program de lucru: Luni - Vineri 8-16, salariu 2500 lei, masa asigurata; **2.500 L;** ☎0737.026.342 office@bunbun.ro

392. **Casiera** market oras Pantelimon. Casiera magazin program de 8 ore 5 zile pe saptamana cu 2 zile libere, si un salariu incepand de la 3000 lei. Contractul de munca este pe perioada nedeterminata. Pentru mai multe detalii tel. **3.000 L;** ☎0720.160.140 anjemeurolight@gmail.com

393. **Casiera** Shop&Go Mega Image Titan, sector 3 Casiera, lucrator comercial (fata) la Shop&Go Mega Image Horbotei 12. Program de 1+1 (1 zi lucrata si 1 zi libera). Acordam bonusuri in functie de implicare si seriozitate. **2.800 L;** ☎0799.292.988 echipainitiala@gmail.com

394. **Casiera** si ajutor bucatar, Restaurantul La Bufet isi mareste echipa. Locatia se afla pe galeria Centrului comercial Auchan Militari, angajam sef de tura, casiera si ajutor bucatar la programul 2/2. Va asteptam in echipa noastra. ☎0766.384.411 Costinel_gidea@yahoo.co.in

395. **Casiera,** lucrator comercial, Shop&Go Mega Image angajeaza casiera/ lucrator comercial in sectorul 1, program 8 ore pe zi, de luni pana vineri. Experienta nu este necesara, dar constituie un avantaj; ☎0730.064.288 immedidevelopment@yahoo.com

396. **Casiera,** operator preluare comenzi cu experienta in domeniu, pentru pizzeria Almondo Pizza, sector 3, program lucru 2/2 zile, 10.00-23.00; **3.500 L;** ☎0736.820.543 anghel30@yahoo.com

397. **Casiera,** vanzatoare, vanzatoare pentru market, program de noapte, pe soseaua Giurgiului sector 4, cu contract de munca. ☎0770.958.904 multiimage@yahoo.com

398. **Casiera.** Piscina Daimon Summer Pool situata in Parcul Tineretului angajeaza casiera. Daca esti o persoana activa si vrei sa lucrezi intr-o echipa tanara si motivanta, atunci te asteptam sa ni te alaturi. Oferim un mediu de lucru tanar si un salariu atractiv. Suna si afla mai multe detalii; ☎0745.603.503 office@daimonclub.ro

399. **Casieri** Aviatiei - Baneasa Cautam casiera sau casier in zona Aviatiei - Baneasa, program 2 cu 2, contract de munca, salariu atractiv. ☎0747.432.892

400. **Casieri** benzinarie Mol Gara de Nord Salariu fix plus salariu variabil, tichete de masa, bonusuri, posibilitate de dezvoltare. Metrou tramvai. Solicitam seriozitate, atitudine orientata catre client. ☎0724.552.822 fuel.station.team@gmail.com

401. **Casieri** OMV Domnesti, Ilfov Benzinarie OMV de pe Sos. de Centura,Domnesti, jud.Ilfov (iesirea Prel. Ghencea, sector 6) angajeaza un consultant vanzari. Salariu de incadrare 4.200 Lei brut si tichete de masa. Sporuri salariale. Program:12 /24, 12/48. **3.500 L;** ☎0786.030.199 mihaelacamelia.tanase@gmail.com

402. **Casieri** si lucratori bucatarie angajam urgent. Cerinte: minim 10 clase; experienta nu este necesara. Oferim: venitul 2336 net, bonus de 239 lei performanta, 600 lei tichete de masa. Programul este in 2 schimburi, 5 zile pe saptamana, **3.200 L;** ☎0739.350.645

403. **Casieri** si lucratori comerciali in supermarket zona Pipera (langa scoala Americana). **3.500 L;** ☎0744.324.978 mihaela.burlacu@d20.ro

404. **Casieri,** lucratori comerciali cu/ fara experienta, Angajam casier, lucrator comercial cu si fara experienta pt. supermarket. Program 8 ore in 2 schimburi. Oferim salariu atractiv intre 2.600 - 3.900 lei. Bonuri de masa incluse. Bonus pt. inventar. Orele suplimentare se platesc, **3.900 L;** ☎0744.553.549

405. **Casieri/** lucratori comerciali cu experienta pentru Carrefour Grand Kristal Residence (zona Berceni -Metalurgiei). Salariul 3.500 Lei net, multiple bonusuri si beneficii. Vino sa incepi o cariera la Carrefour! **3.500 L;** ☎0744.111.417 goldenbucuresti@yahoo.com

406. **Casieri/casiere** benzinarie benzinarie multinationala cu magazin produse alimentare si nealimentare, angajeaza pentru Mol Timpuri Noi, casieri/casiere. Se lucreaza in ture de 4 zile cu 4 zile libere. Relatii la tel. in intervalul orar 9:00 - 18:00 de Luni - Vineri; ☎0724.528.622 timpurinoi@molromania.ro

407. **Caut** croitoreasa pt. mici retusuri Plata la norma, pe articol retusat, **5.000 L;** ☎0722.509.635 grigoreflorea81@yahool.com

408. **Chimisti** detergenti, productie, vanzari, Arcalux Fabrica Detergenti arcalux.ro sector 3 angajeaza inginer chimist, operator chimist, chimisti, specialist vanzari detergenti. Conditii salariale foarte bune. CV/ mail. www.arcalux.ro ☎0722.404.983 arcalux@yahoo.com/ office@arcalux.ro

409. **Ciontolitor** transator carne SC Natural Prod Carm SRL, angajeaza ciontolitor transator carne. Salariu 3700 lei, program 8h/zi, 5 zile/saptamana. ☎0792.900.735

410. **Circularist.** RBR are nevoie de tine. Cautam meseriasi de preferat din Bucuresti sau Ilfov care sa se alature echipei noastre; ☎0722.935.195 office@mobilarbr.ro

411. **Clinica** de remodelare corporala angajeaza Cautam colega, draguta, sociabila , pentru clinica de slabire. Programul este de luni pana vineri 8 ore, salariu 4500 lei Detalii si interviu in Sos.Stefan cel Mare nr.25, sector 2,Bucuresti. 0764 434308 **4.500 L;** ☎0764.434.308 Claudia1iosif@yahoo.com

412. **Coafeza** si frizeri zona Progresu, procent salariu pentru detalii tel. ☎0752.656.179

413. **Coafeza,** cosmeticiana, manichiurista Salon deschis de 20 de ani, clientela formata, in zona Obor, Kaufland, sector 2 Bucuresti, angajam coafeza, cosmeticiana, manichiurista, persoane serioase si motivate. 0745.280.495 Oana Vintila. ☎0724.777.442 bluemli23@yahoo.de

414. **Coafeza,** cosmeticiana, manichiurista zona Progresu, pentru detalii **2.000 L;** ☎0752.656.179 olimpiapanduru322@gmail.com

415. **Cofetar** Cofetar pentru laboratorul propriu **4.300 L;** ☎0749.138.054

416. **Cofetar,** pentru cofetarie sector 1. 6.000 Lei, **6.000 L;** ☎0743.768.113/ 0735.753.000

417. **Cofetar-Patiser** - British School of Bucharest. British School of Bucharest cauta un Cofetar/ Patiser care sa se ocupe de productie patiserie/ cofetarie; testare retete; igiena si siguranta; aprovizionare si inventar; calitate si prezentare; inovare produse; ☎0732.810.295 hr@britishschool.ro

418. **Colaborator** calificat sau nu, tehnician, Retea telecomunicatii - catv & internet, mentenanta retea de internet/ catv, Sisteme Supraveghere instalare noilor clienti. ☎0755.917.233 telecommsis@gmail.com

419. **Coleg/a** pentru a ni se alatura. Firma de contabilitate isi extinde echipa Ce cautam la tine: Experienta: Ai lucrat pe un post similar si ai acumulat experienta relevanta. Competente tehnice: Esti familiarizat/a cu utilizarea programului Saga Aptitudini personale: Esti o persoana ordonata, comunicativa, obisnuita cu munca in echipa si atenta la detalii. Responsabilitati: Operare in SAGA, Gestionarea facturilor furnizorilor, facturilor emise, extrase bancare, si alte documente financiare. Intocmirea declaratiilor: Pregatirea declaratiilor lunare si trimestriale. Relatii cu clientii: Mentinerea legaturii cu clientii alocati si asigurarea unei comunicari eficiente. Beneficii: Salariu: Debutant de la 3.500 de lei pentru contabil junior cu 2 ani experienta si devine negociabil in functie de experienta si gradul profesional. Program de lucru: 8 ore pe zi, de luni pana vineri. Posibilitatea de a lucra in regim de telemunca. ☎0728.075.732 contasoftactual@yahoo.com

420. **Colega** pentru curatenie si vase Cautam colega pentru curatenie si spalat vase intr-un mic bistro curat si cochet dar cam ocupat. Daca esti interesat/ interesata ne gasesti aproape de Piata Victoriei. ☎0767.332.080/ 0744.324.978 Regal.mihaela@yahoo.Com

421. **Colegi** in depozit de colete. Angajam necalificati depozit de colete. Venit net 4000 lei (salariul net, tichete de masa, bonusuri). Program de lucru 8 h/ 2 schimburi. Transport de la Pacii. Cerinte 8 clase, cazier curat. Detalii telefon, **4.500 L;** ☎0738.618.077

422. **Comida** Mexicana S.R.L.cu sediul in Bucuresti angajeaza ajutor bucatar Comida Mexicana S.R.L.cu sediul in Bucuresti angajeaza ajutor bucatar - 1 post. Relatii la tel. ☎0770.774.883

423. **Conducator** auto, Bronec angajeaza personal pentru functia de conducator auto cu atributii de agenti securitate, permis categoria B, pentru obiectivele din Bucuresti; ☎021.326.20.44/ 0723.802.334 bronec@bronec.ro

424. **Conducator** auto, ambulantier cu sau fara atestat pentru Ambulanta privata Puls Medica. Puteti trimite CV-ul la adresa email resurseumane@pulsmedica.ro

425. **Confectioner** tamplarie PVC. MTS Summer Interactiv fabrica de tamplarie PVC angajeaza confectioner tamplarie PVC cu experienta in domeniu. Cautam persoana muncitoare, serioasa cu cunostinte in executarea operatiilor de productie a tamplariei din PVC. Loc de munca stabil in fabrica pe perioada nedeterminata, concedii conform legislatiei in vigoare, zile libere conform sarbatorilor legale in care nu se lucreaza.salariu atractiv **4.000 L;** ☎0745.922.225 ferestresiusimts1809@gmail.com

426. **Confectioner(a)** Concurs pentru 2(doua) posturi de confectioner la SC Skindrome SRL. Cautam persoane care au experienta in productia de articole vestimentare, incluzand croit material, cusut si calcat. **3.000 L;** ☎0731.329.275 alex.mistretu@gmail.com

427. **Confectioner-asamblor** articole de textile, cod COR 821908, SC Axel Project SRL, CUI: 26978170, scoate la concurs 20 de posturi. Selectie de CV-uri la 05.07.2024. Email **3.500 L;** ☎0723.732.545 BECONSULT@YAHOO.COM

428. **Confectioner/a** masina liniara zona Dristor. Atelier confectii textile dotat cu aer conditionat, angajeaza persoane serioase si cu experienta in domeniu pentru lucru la masina de cusut liniara. Se lucreaza L-V program 8:00 - 17:00 (cu pauza masa). Locatie: Dristor (Sector 3), Bucuresti. Oferim salariu motivant, bonus de performanta, ore suplimentare platite dublu. ☎0762.632.268 felix@trademedia.ro

429. **Confectioner/a** masina liniara. Atelier confectii textile serie, zona Eroilor, angajeaza persoana cu experienta in domeniu, pentru masina liniara. Se lucreaza pe operatii; ☎0745.853.190 atelier.confectii@gmail.com

430. **Confectionera** Atelier creatie vestimentara dama(la comanda si serie mica) angajeaza confectionera produse cap-coada. Mediu placut si linistit. Zona metrou Piata Muncii. Salariu avantajos, bonusuri, carte de munca. ☎0774.494.702

FIRMĂ SALUBRIZARE ANGAJEAZĂ:

OPERATOR INTRODUCERE/VALIDARE DATE Serviciul Producție

Cunoștințe operare programe Microsoft Excel, Word, Outlook.

Salarizare motivantă

0731.837.033, 021.316.16.61

431. **Confectionera** cu experienta pentru produs cap-coada, oferim salariu motivant, mai multe detalii la telefon; ☎0722.697.499/ 0722.738.477

432. **Confectionera** cu experienta produs cap-coada pentru atelier de creatie dama si barbati. Oferim salariu motivant, CM, bonusuri in functie de performante. Zona Lidl Fizicienilor ☎0723.615.576

433. **Confectionere** in sala de croitm atelier de confectii textile dama angajeaza personal pentru sala de croit in b-dul Iuliu Maniu, nr. 7, corp B (incinta Apaca), et. 2, sector 6, program L-V; ☎0730.773.889 office_prettygirl@yahoo.ro

434. **Confectionere** pentru masina de butoniera - nasturi si pentru masina liniara in atelier confectii zona Fundeni. Carte de munca, ore suplimentare platite, mediu de lucru placut. www.bluzat.com. Salariu motivant. Program 7.00-15.30 ☎0771.752.873 ruxandra.antochi@gmail.com

435. **Confectionere** si personal necalificat pentru firma productie confectii textile, cu sediul in Postavaria Romana (metrou Costin Georgian). Salariu este motivant, conditii bune de lucru, tichete de masa, etc. Program de lucru: L-V: 07.00-15.30. Telefon contact. ☎0724.323.006

436. **Confectioneri** produse textile (operatori masini de cusut si personal pentru atelier de croit). Oferim pachet salarial atractiv, mediu de lucru deosebit, sos. Vergului, nr. 57, sector 2. ☎0751.100.139

438. **Confectioneri** textile. Atelier vis a vis de Mall Grand Arena angajeaza persoana cu experienta in triploc. Realizam doar pantaloni de aceea dorim rapiditate. Salariu negociabil in functie de experienta, **2.800 L;** ☎0734.434.648

439. **Consiler** service camioane si remorci cu fac. transporturi sau experienta profesioanala in auto pentru reprezentanta service camioane si remorci, oferim conditii bune de lucru, bonuri de masa, bonusuri, bd. Preciziei nr. 11, CV la email, **5.000 L;** ☎0749.102.608/ 0749.102.603 resurseumane@edparts.ro

440. **Consilier** receptie service camioane si remorci. Reprezentanta service camioane si remorci angajam receptionist service cu fac. transporturi - Autovehicule Rutiere, oferim conditii bune de lucru, venituri lunare intre 4.500 - 6.000 Ron, bd. Preciziei, CV la email, **5.000 L;** ☎0749.102.608/ 0749.102.603 resurseumane@edparts.ro

453. **Contabil** primar. inregistrare in contabilitate a documentelor (facturi de achizitii, facturi de vanzari, registrul de casa, deconturi); analizarea principalelor conturi din balana (furnizori, clienti, trezorerie); ☎0720.777.501 contact@proconfort.eu

454. **Contabil.** Angajam contabil pentru contabilitate primara.Persoanele interesate de acest post sunt rugate sa trimita CV-ul pe numarul de WhatsApp - 0765.786.237 sau pe mail - dianacontaria@gmail.com. ☎0765.786.237 dianacontaria@gmail.com

455. **Contabil/** contabil junior, Sprijina echipa in organizarea si desfasurarea activitilor financiar-contabile ale societii; Asista la intocmirea situaiilor financiare lunare; Participa la procesul de inchidere lunara si la inregistrarea in contabilitate a facturilor de servicii si mijloacelor fixe; Contribuie la elaborarea si implementarea procedurilor interne legate de activitatea de contabilitate; Ofera suport pentru celelalte departamente. corina.mitricel@blueplanet.ro

456. **Contabila** expert pentru birou in sectorul 1, full time, conditii excelente, salariu bun . **8.000 L;** ☎0744.649.320 mircea.marica@yahoo.com

457. **Contabila** pentru firma transport marfa. Angajam contabila pentru firma transport marfa, minim 5 ani experienta in domeniu, loc de munca sector 4, full time, salariu atractiv, dorim o persoana pentru o colaborare indelungata; ☎0722.247.389 mntrans_compex@yahoo.com

458. **Contabilitate** primara / secretariat Societate comerciala angajeaza asistent contabil / contabil primar / operator date (full time) in departamemntul de contabilitate. Cautam coleg/colega - persoana serioasa, cu spirit de echipa - pentru activitati de contabilitate primara si secretariat (preluare si aranjare documente primare, operare date - introducere in program contabilitate Saga / Winmentor) ☎0744.520.860

459. **Contabilitate** primara 4000-4500 RON Cautam persoana organizata si care sa detina cunostinte de contabilitate. Program lucru l-v, 08:30-17:30. Zona Stefanestii de Jos. Posibil ajutor transport, **4.000 L;** ☎0724.213.456 ecaterina@usi-porta.ro

461. **Coordonator** atelier productie mobilier si produse custom Cautam o persoana cu experienta tehnica pentru a coordona si manageria un atelier de productie, masuratori teren si supervizare activitatea de productie.Suntem o firma care face productie mobilier, confectii metalice diverse si cautam o persoana cu experienta medie absolvent facultate domeniu tehnic. **6.000 L;** ☎0734.113.333 andreimahu@gmail.com

472. **Croitoreasa** cu experienta pe retusuri pentru atelier de croitorie, retus reparatii, stramtari, scurtari. Program L-V 9.00-18.00. Salariu fix + bonusuri in functie de experienta ☎0770.171.453

473. **Croitoreasa/** croitor cu experienta pentru retusuri salariul stabilit in urma interviului. Locatie excelenta, colectiv tanar si armonios. Acces usor la mijloacele de transport. Nu veti regreta alegerea facuta ☎0723.586.473

474. **Cuptorist, brutar, patisera, vanzatoare, Constanta cuptorist, cuptor pe lemne in brutarie, brutar cu experienta, patisera - cu experienta minim 6 luni sau fara (zona Faleza Nord), vanzator patiser cu sau fara experienta, (VivoÂ siÂ Carrefour) ☎0721.371.123 mihai.rosu@dox.ro**

475. **Curier** colaborator Bucuresti si Ilfov Cerinte: posesor autoutilitara de marime medie, mica sau mare (una sau mai multe) si societate: SRL, PFA, etc. Se livreaza plicuri si colete de marime medie in Bucuresti si Ilfov. Nu livram paleti, cargo sau albe. Depozit in sos. Alexandriei 99A Bragadiru. **1.850 €;** ☎0722.632.850 nicu.enache@bookurier.ro

476. **Curier** Stefanesti, Afumati, Voluntari, Sector 2. Angajez curier Bucuresti, livreaza expeditiile in zona arondata; respecta stadardele de calitate si procedurile de curierat, permis conducere cat. B; cazier curat; cunoasterea orasului si imprejurimile; dinamic; serios; motivat; responsabil; experienta in distributie sau curierat reprezinta un avantaj; contract pe perioada nedeterminata; castiguri salariale motivante. Mai multe detalii la telefon, **3.500 L;** ☎0752.086.318 catalindobre166@gmail.com

477. **Curieri** S.C. SIMPLY FAST SRL angajeaza curieri fara antencedente penale si vorbitori de limba engleza la nivel conversational.CV-urile se pot depune la adresa de mail. **3.700 L;**

478. **Curieri** cu experienta, urgent in depozit Cerinte: minim 10 clase, cazier curat, posibilitatea de a lucra ore suplimentare pentru venit suplimentar, cazier fara antecedente penale, experienta minim 2 ani. Salariu 3.500 Lei, 600 Lei tichete **4.100 L;** ☎0739.350.645

479. **Curieri** pe masina firmei. Cautam persoane serioase cu minim 1 an de experienta pe posturi de curierat/distributie. Se ofera: masina, carburant,salariu 3000-4000 lei, 2 lei extra castig pentru fiecare comanda livrata. Programul este 2 cu 2 de la 09:00-22:00, **3.000 L;** ☎0720.311.858/ 0720.311.858 staffnowsrl@gmail.com

Lider mondial în producția de ambalaje din plastic de înaltă calitate pentru produse din piața alimentară, cosmetice și soluții de curățenie angajează personal în fabrica din Berceni:

ALPLA

AMBALATOR MANUAL - 4 posturi
MANIPULANT MARFURI - 2 posturi
(locația București, cartier Berceni)

Responsabilitati:

- Ambaleaza manual produsele finite
- Strange cutiile de carton si le aseaza/depoziteaza pe paleti
- Asambleaza cutiile sau containerele de transport
- Pune marfurile pe paleti
- Inregistreaza containerele
- Aplica pe pachete etichete
- Opereaza pe liniile de impachetare

Cerinte:

- Constituie avantaj experienta in activitati manuale in productie sau in ambalare
- Disponibilitate la program de lucru in 3 schimburi a cate 8 ore
- Disponibil(a) pentru a invata lucruri noi

Candidații interesați pot trimite CV-ul pe adresa de email **anca.leordean@alpla.com**. Telefon **0756 039 878**

437. **Confectioneri** textile si persoana la calcat, atelier de croitorie mica serie angajeaza persoane serioase si responsabile pentru colaborare pe termen lung. ☎0746.513.136

441. **Consilier** Vanzari Cautam pentru magazinul nostru de cafea si vaping. Cerinte: abilitati avansate de comunicare si vanzari. Oferim contract nedeterminat, full-time in schimburi, salariu atractiv, avansare si bonusuri. Ideal pentru persoane inteligente motivate intr-un mediu dinamic. hr@grandeplayer.com

442. **Consilier** vanzari in Mega Mall Bucuresti, pentru magazin de haine sub brandul ColorEscu ☎0732.993.106 comenzi@colorescu.ro

443. **Consilier vanzari materiale si solutii constructii implementarea si vanzarea pe piata de constructii sisteme complete de acoperisuri si mansarde 4.500 L; ☎0744.304.636**

444. **Consilier** vanzari. Consilier vanzari showroom obiecte sanitare. Cerinte: studii: minim studii medii (liceu, scoala profesionala, postliceala); ☎0729.932.957 Doinadumitru@hotmail.com

445. **Consultant** vanzari/gestionar materiale. Candidatul Ideal: ne dorim coleg entuziast pentru postul de consultant vanzari/gestionar. ☎0766.460.428 secretariat@okcompany.ro

446. **Consultat** vanzari Showroom bucatarii Mega Mall Bucuresti Kuadra Arredamenti angajeaza o persoana ambitioasa si comunicativa cu experienta pe un post similar. **5.000 L;** ☎0721.057.820/ 00393313003364 zamaiulian@yahoo.com

447. **Contabil** contabilitate primara Angajam contabil pentru contabilitate primara in sectorul 3, Bucuresti. Persoanele interesate de acest post sunt rugate sa trimita CV-ul pe numarul de WhatsApp - 0731.900.900 sau pe e-mail: office@mobvip.ro. ☎0731.900.900 office@mobvip.ro

448. **Contabil** cu experienta in firma de contabilitate pentru firma de contabilitate cu sediul in sos Giurgiului- Bucuresti. Cei interesati pot trimite CV la email ☎0741.160.610 simona.petecila@gmail.com

449. **Contabil** de gestiune Societate Comerciala angajam contabil de gestiune cu sau fara experienta.Tel. de Luni pana Vineri de la ora 08:00 la ora 16:30. ☎021.300.05.87 gioiello@gioiello.ro

450. **Contabil** junior sau economist junior. Birou de contabilitate angajam contabil junior sau economist junior (pot aplica si fara experienta in domeniul financiar-contabil, studenti), zona Doamna Ghica, sector 2, full time si part time, exclus colaboratorii. ☎021.243.07.58 lecaecon@gmail.com

451. **Contabil** Popesti Leordeni Cautam contabil. Experienta operare program Charisma prezinta un avantaj. ☎0766.441.125 carmen.arhire@blue-planet.ro

452. **Contabil** primar Topk Utilaje Alimentare angajeaza pentru sediul firmei din Pantelimon, Ilfov. Program de lucru: L-V 8:30-17. **4.000 L;** ☎021.350.20.34 job@topk.ro

460. **ContabilÂ primar,** studii absolvent sau cu experienta in domeniu, programul de lucru 7 ore/ zi. Adresa locatie: depozit Drumul intre Tarlale sector 3, **4.000 L;** ☎0740.308.958

462. **Coordonator** echipa curatenie in Bucuresti Societate comerciala angajam coordonator curatenie in Bucuresti. Oferim: - salariul fix motivant + tichete de masa, - loc de munca stabil, - contract pe perioada nedeterminata,Cerinte: persoana dinamica, harnica si serioasa, abilitati bune de comunicare si intelegere. Persoanele interesate sunt rugate sa ne contacteze la numar de telefon sau sa ne lase un mesaj prin sms/ WhatsApp **4.000 L;** ☎0747.222.231

463. **Coordonator** transport / logistica Planifica, organizeaza si coordoneaza operatiunile logistice din punctul de lucru (intocmire doc transport, stabilire rute, predarea documentelor de transport catre soferi, manipulare produse, verificare cantitativa si calitativa marfa) **5.000 L;** ☎0731.304.178 raluca.ivascu@decopvc.ro

464. **Coordonator,** sef echipa si agenti de curatenie in centru comercial Colentina-Obor. Oferim:salariu motivant platit la timp, plata orelor suplimentare, bonuri de masa, program flexibil,training gratuit; ☎0758.222.779

465. **Cosmetician,** manichiurista. Angajam cosmetician si manichiurista, salonul are o vechime de 10 ani, daca vrei sa faci parte din echipa noastra, te asteptam la o discutie la locatia noastra; ☎0761.718.282 haramiciemilian@gmail.com

466. **Cosmeticiana** si manichiurista Salon Ioana, cu sediul in Paul Greceanu (zona Dinamo) angajeaza cosmeticiana si manichiurista. Program flexibil! **2.000 L;** ☎0724.423.622 simina0076@yahoo.com

467. **Criotoreasa** sau confectionera Angajez croitoreasa si confectionere pentru atelier croitorie si retusuri. Salariu atractiv 4000 lei. Locatii disponibile in sectoarele 3 si 4. Program flexibil. **4.000 L;** ☎0771.782.286

468. **Croitoreasa** Angajez croitoreasa in Complexul Comercial Big Berceni (sos. Berceni nr 2, sector 4 Bucuresti). Program 8 ore jumate, luni- vineri. Salariu 4000 lei negociabil plus contract de munca. **4.000 L;** ☎0767.404.280 georgianastochirlea@gmail.com

469. **Croitoreasa** cu experienta, locatie Drumul Taberei, relatii la telefon! ☎0773.945.783

470. **Croitoreasa** creatie/ comanda Atelier creatie rochii de seara,angajam croitoreasa cu experienta in domeniu. Salariul 6.000 net, plus bonus comanda. Zona Dorobanti.Contact **6.000 L;** ☎0791.384.666

471. **Croitoreasa** cu experienta Atelier din Bucuresti, angajeaza croitoreasa cu experienta solida pentru croitorie la comanda si retusuri. Responsabilitati: Confectionarea (croit si cusut) si modificarea pieselor vestimentare conform specificatiilor. Lucrul cu diverse tipuri de materiale, de la tesaturi fine la materiale speciale. Beneficii: Mediu de lucru placut si dinamic intr-un atelier de croitorie de inalta calitate. Salariu competitiv si alte beneficii. Program de lucru Luni - Vineri. Relatii la telefon; ☎0744.121.111

480. **Curieri** pentru depozit colete femei si barbati cu experienta minim 1 an, permis de minim 2 ani. Salariul 3.500 Lei + tichete 600 Lei + bonus, program 1 schimb. Locatie Otopeni. Detalii la telefon; **4.100 L;** ☎0770.334.947

481. **Curieri** pentru pizerie restaurant. Angajam sofer cu experienta pentru servicii livrare la domiciliu, cu masina firmei (Toyota Aygo) in zona Iancului, sector 2; ☎0722.718.831 comercial.cuptorulculemne@gmail.com

482. **Curieri,** 3,5 tone, Stefanestii de Jos. Angajam urgent curieri, cu experienta minim 2 ani, pentru depozit marfa alimentara. Venit net lunar 5000-6000 ron (salariu net+ bonusuri+ bonuri). Program: 12/ 36. Cerinte: 10 clase, cazier curat; **5.000 L;** ☎0749.608.510

483. **Curieri,** angajam urgent. SC Garvan Industries SRL angajeaza urgent curieri pentru activitati specifice in Bucuresti si judetul Ilfov (12 posturi vacante). Cerinte: cunostinte de limba engleza - nivel incepator. **3.700 L;** cdnarcis2020@yahoo.com

484. **Curieri,** soferi categoria B, coletarie mare firma curierat angajeaza pentru livrari in zona Bucuresti Ilfov, coletarie mare, experienta constituie un avantaj, salariu 3.500 Lei + bonificatii si program de lucru convenabil; **3.500 L;** ☎0745.099.523 oanaporfir@gmail.com

485. **Cusatoare** cu experienta pentru fabrica incaltaminte. Cerinte: minim 8 clase, experienta minim 1 an. Salariu 3+500 Lei net. Program lucru 07:00-15:30 luni - vineri. Detalii la numarul de telefon din anunt. **3.500 L;** ☎0728.210.377

486. **Cusatoare** reparatii incaltaminte Angajam cusatoare pentru reparatii incaltaminte/ genti din piele. Salariul net 3000-3800 lei. De preferat experienta in industria incaltamintei/ marochinariei.Locatie: Sector 1. Detalii la telefon. **3.800 L;** ☎0754.312.012 cristina.ventoniuc@gmail.com

487. **Decorator** colantare,Finisari atelier productie, Tehnician litere Productie publicitara, job stabil. Montator decorator colantator folii & reclame. Finisari atelier taiere si impachetare autocolante, banner etc. Tehnician litere & casete. Sos Giurgiului 33A **4.000 L;** ☎0788.102.077 marian@ramiprinting.ro

488. **Deservent** de utilaje, buldoexcavatorist JCB, posesor diploma masinist utilaj pentru societatea de constructii Imobilare Solutions Group SRL. Experienta minima 2 ani. Zona autogara Filaret. Toate detaliile se discuta la interviu. ☎0740.012.185 rodica@imogroup.ro

489. **Deservent** pompa beton HILS Development, dezvoltator imobiliar din Bucuresti, sector 3, angajam deservent pentru pompa beton. Salariu net 5.800 Lei + tichete de masa 700 Lei/luna. **5.800 L;** ☎0759.111.166 cariere@hils.ro

490. **Deservent wola, cu experienta la santiere beton-asfalt, zona C.B.Chitila. Se asigura salariu competitiv, cazare gratuita, si facilitati la transport. ☎0722.284.776**

Societatea Prodal 94 SRL cu sediul în Com.Cernica angajează:

▸ PREPARATORI BĂUTURI ALCOOLICE
▸ GESTIONAR ▸ FOCHIST

Program de lucru de luni până vineri, posibilitate lucru în ture.
Cerințe: experiență minim 2 ani, minim 10 clase, fără cazier, disponibilitate la efort.
Acordăm: salariu net fix + bonuri masă + bonus lunar, decontare transport, asigurare medicală, alte beneficii.

Relații la telefon 0743 214 993

491. **Deserventi** excavator si buldoexcavator Angajez deserventi excavator Hitachi, Volvo, Cat) si buldoexcavator (Cat), zona de activitate Bucuresti si Ilfov. ☎0722.140.900 catalin_c82@yahoo.com

492. **Deserventi** utilaje, HILS Development, dezvoltator imobiliar din Buc., Sect.3, angajam Deserventi cu experinta de lucru pe buldoexcavator, manitou, buldozer, bobcat, compactor. Salariu net 5.000 Lei + tichete masa 700 Lei/luna. **5.000 L;** ☎0759.111.166

493. **Deziclean** angajeaza DEZICLEAN angajeaza AGENTI DE CURATENIE pentru birouri si hypermarket BUCURESTI si ILFOV salariu minim 2000 RON, bonuri de masa de 400 RON, transport decontat, plata ore suplimentare, bonusuri ☎0784.290.182/ 021.335.00.11

494. **Dezvoltatori** imobiliari angajam agent imobiliar in ansamblu rezidential. Experienta in domeniu este necesara. Se ofera salariu+bonus din tranzactii; ☎0769.882.882

495. **Director** general Stabileste obiectivele de dezvoltare ale firmei, in concordant cu strategia elaborat de Consiliul de Administratie. Participa la elaborarea implementarea sistemelor de raportare a sistemului de calitate. Dezvolta mijloace de motivare a personalului din subordine. Asigura un climat de comunicare incurajare a initiativei care sa contribuie la atingerea obiectivelor stabilite **2.700 L;** ☎0733.760.648 cassiopeiarecruitment@gmail.com

496. **Director** vanzari pentru Lugera & Makler Romania SRL. CV la email **5.000 L;** francesca.russu@lugera.ro

497. **Dispecer** centru alarma si tehnician sisteme de securitate interviu in str. Nicolae Racota, nr. 17, bl. 80, sc. 2, et. 1, ap. 18, sector 1, mijloace de transport 41, 282, 381 statia Maresal Averescu, **2.500 L;** ☎0742.104.912 contact@bluecorp.ro

498. **Dispecer** Centru de Alarma - Angajam! studii medii, cunostinte de lucru pe calculator, abilitati de comunicare telefonica; atentie distributiva si viteza de reactie. ☎021.326.20.44 bronec@bronec.ro

499. **Dispecer** centru de alarma. Societate de paza angajeaza dispeceri centru de alarma pentru obiectivele din Municipiul Bucuresti, Sector 6. Program tura, **3.100 L;** ☎0722.669.714 ioanalexandru.b@icloud.com

500. **Dispecer** centru de alarmare, tehnician sisteme alarmare si CCTV, agenti securitate pentru Bucuresti, Ilfov si pentru Teleorman (Videle tel. 0720.443.884). Detalii la telefon; ☎0742.780.000

501. **Dispecer** Puls Medica, ambulanta privata Puls Medica angajeaza pentru sediul din sectorul 2. Va rugam sa precizati postul pentru care aplicati. Trimite-ne CV-ul prin email: resurseumane@pulsmedica.ro

502. **Dispecer** sisteme de efractie/ alarmare Firma OK Guard angajeaza dispecer sisteme de efractie, cu experienta de minim 1 an si cu certificat de dispecer. Program de lucru in ture de zi si de noapte. Salariul 2.700 Lei/ luna ☎0744.663.819 okguard@okguard.ro

503. **Dispecer** transport marfa Intermediere transporturi rutiere de marfuri interne si internationale. Organizarea si optimizarea transporturilor flotei proprii precum si pastrarea legaturii permanente cu clientii companiei. **5.500 L;** ☎0741.224.455 dan.iordache@transmondial.ro

504. **Dispecera** fata call office, pizzar, bucatar, casiera sector 6. Angajez fata call office, pizzar cuptor electric, bucatar, casiera sector 6, conditii program avantajoase; ☎0767.420.142 Oprea_giorgia@yahoo.com

505. **Dispecera,** vanzatoare linie calda, bucatar, soferi livratori, gratararagiu pentru Kungfu Pizza zona Crangasi/ Giulesti. Daca vrei sa muncesti, cu siguranta gasim ceva. Zona Crangasi/ Giulesti ☎0774.428.631/ 0722.173.381 comenzi@kungfu-pizza.ro

506. **Dispecere** pentru pizzerie cu program non-stop Pizzerie situata central, angajeaza dispecere preluare comenzi. Salariu atractiv, plus bonusuri in functie de vanzare; ☎0723.469.078 cosminbanica77@yahoo.com

507. **Dispeceri** cu experienta pentru centru de alarmare. Program de zi, tarif 16 lei/ ora si bonuri de masa recrutare@tiger.ro

508. **Dispeceri** si agenti paza pentru depozit Metro Stefanestii de Jos, jud. Ilfov; ☎0751.299.934 bogdan.musat@argosecurity.ro

509. **Dispeceri,** sefi tura si agenti paza pentru magazin Cora Sun Plaza. Relatii telefon; ☎0751.299.934 bogdan.musat@argosecurity.ro

510. **Divizia** de evenimente Flavours angajeaza event manager Divizia de evenimente Flavours angajeaza event manager. Cautam persoana cu experienta in organizarea evenimentelor. Contract de munca pe perioada nedeterminata si masa asigurata, **5.000 L;** ☎0729.836.895 nicoleta.soreanu@flavours.ro

511. **Doamna** calificata pentru menaj si supraveghere persoana Angajam doamna calificata pentru menaj si supravegherea unei persoane cu studii superioare, valida, cu dementa senila. Zona Pipera. Salariu 6500 RON **6.500 L;** ☎0726.421.576 sandualdea@gmail.com

512. **Doamna** cu/ fara experienta pentru spalatorie haine S5 Spalatorie/ curatatorie haine sector 5 angajeaza doamna serioasa cu/ fara experienta. Totul se invata la locul de munca. Receptie, spalat, calcat. Incinta Prosper Mall ,et. 1, Calea 13 Septembrie 221-225 **3.700 L;** ☎0726.505.050

513. **Doamna** cu/fara experienta pentru Spalatorie Haine S5. Spalatorie/ curatatorie haine din sector 5 angajeaza doamna serioasa cu/fara experienta. Totul se invata la locul de munca, primit haine, predetasat, spalat, calcat, infoliat si predat, **2.367 L;** ☎0726.505.050

514. **Doamna** ingrijitoare copii pentru gradinita. Gradinita din sectorul 2 suntem in cautarea unei persoane prietenoase si pline de energie pentru a se alatura echipei noastre de la gradinita pentru postul de ingrijitoare. **3.000 L;** ☎0724.353.337 castelino@castelinobaby.ro

515. **Doamna** insotitoare in excursii. Angajam o doamna care sa insoteasca in excursii, in tara sau in afara, un domn in varsta de 76 ani. Mai multe detalii la telefon; **7.000 L;** ☎0729.194.291 angajaremenajera@yahoo.com

516. **Doamna** interna pentru ajutor menaj, Doamna varsta a 3-a, ofer camera separata cu cheltuieli incluse si salariu, in Bucuresti, unei pensionare, pentru companie si ajutor menaj. Rog seriozitate, detalii la tel. ☎0757.189.949 narcisacamarasoiu@yahoo.com

517. **Doamna** la spalat vase si curatenie, program luni - vineri 07.00 - 16.00. Zona Militari, sector 6, Autoservire La Tei. Tel. ☎0724.348.709/ 0736.457.841 Contact@autoservirelatei.ro

518. **Doamna** servicii curatenie fabrica Bolintin Deal GR program de lucru in doua schimburi - L-V. Beneficii: salariu fix + tichete masa 30 Ron/zi. Contract perioada nedeterminata, locatie fixa. Mai multe detalii la telefon; ☎0725.595.687 alina.erusencu@okinfacility.com

519. **Doamna** servicii de curatenie Bucuresti. Angajam 2 Doamne pentru servicii de curatenie magazine textile in mall-uri din Bucuresti. Program Luni-Vineri, 8 ore/zi. Decont ab. transport. Venit net lunar 3000 lei (compus din salariu + tichete de masa). Detalii telefonice, **3.000 L;** ☎0752.220.870 alina.erusencu@okinfacility.com

520. **Doamne** colaborare masaj terapeutic, colege doamne si domnisoare in domeniul masaj terapeutic, cu si fara experienta, cu formare la locul de munca clientela formata, colege dragute si comunicative. **4.000 L;** ☎0736.724.279

521. **Doamne** la curatenie in zona Lacul Tei, strada Luigi Galvani. Angajam doamne la curatenie pentru birorui in zona Lacul Tei, strada Luigi Galvani. Salariu: 2300 NET + 250 lei valabila in primele 2 luni) + 630 bonuri de masa +45% decontare transport, **3.200 L;** ☎0790.848.059

522. **Doamne,** domnisoare cu/ fara experienta. Castiga si tu un salariu de minim 5000 Ron din confortul casei tale sau din locatia noastra, contract de munca, ambient placut, program flexibil, prima de angajare, job socializare online; **10.000 L;** ☎0765.640.271 hr@studio-27.ro

523. **Doamne/domnisoare** job online, doamne sau domnisoare cu/ fara experienta, engleza nivel incepator pt. conversatii online, 70% procent prima luna, contract de munca, program flexibil, bonus angajare, se poate lucra de acasa sau din locatiile noastre. Aplica chiar acum online la: https://xmstudio.ro/aplicaacum/ **8.801 €;** ☎0774.466.429 my.xmstudio@gmail.com

524. **Domn/doamna** pentru curatenie Societate comerciala angajeaza domn/doamna pentru perioada nedeterminata.Activitatea consta in curatenie, intretinere, ingrijire imobil etc. Cazier curat.Rog seriozitate. ☎0785.174.442

525. **Drink** hostess, picolite, dansatoare, cu sau fara experienta, pentru Club Selari Bucuresti. Contract de munca, program de noapte, plata in fiecare dimineata. Se ofera cazare gratuita ☎0791.363.324

526. **Drumul** Taberei 34, cautam coleg ce tine la bautura Pentru Magazinul din Drumul Taberei nr. 34, dotat cu 15 robineti de bere kraft (bere artizanala). Recrutam 2 colegi pentru locatia Drumul Taberei 34, pentru a ne ajuta la recrutarea a cat mai multi iubitori de bere artizanala produsa in Romania. Responsabilitati: Berea artizanala este o bere vie si necesita curatenie de farmacie. Responsabilul de magazin trebuie sa fie curat, calcat si devreme acasa. Fiind bere vie, ii place sa se povesteasca despre ea, responsabilul de magazin invata retine si duce povestea mai departe. Berea artizanala se consuma repede, responsabilul de magazin invata si aplica regulile de comert (casa de marcat, program de gestiune, acuratete in lucru cu banii cash). Responsabilul de magazin va avea grija de: fericirea iubitorilor de bere, curatenia magazinului; aranjarea marfurilor; prezentarea produselor; vanzarea produselor; generarea ideilor si observatiilor. Lucram in ture: Saptamana 1 Luni, Marti - 10:00-22:00 Vineri, Sambata, Duminica - 10:00 - 22:00. Saptamana 2: Miercuri, Joi - 10:00 - 22:00, **3.000 L;** ☎0786.640.000 statiarombeer@gmail.com

527. **Dugheri,** fierari, zidari, necalificati. Firma angajeaza cu contract de munca dulgheri, fierari, zidari, necalificati. Necalificatii 18roni/ora, program de 8 ore. Calificati 30 roni/ora, program de 8 ore. Lucrarile sunt in Bucuresti si imprejurimi. Pe timp calduros se asigura apa. In functie de locatie se deconteaza si abonament; ☎0785.658.608 mihaipetrovici52@gmail.com

528. **Dulgheri** calificati/ confectii metalice, Dulgheri de acoperisuri, Muncitori confectii metalice, Operatori masini debitat lemn(circulare manuale, CNC, instalatii de presare), Montatori case prefabricate din lemn. Cazare. Calificare la locul de munca. Salariu net: 3500-7000 lei, in functie de calificare, ☎0744.660.266/ 0720.770.850 habitat@habitateco.ro

529. **Echipa** Maestro pizza din zona Unirii-Bucuresti, cauta colegi pentru urmatoarele pozitii; lucratori comercialivanzare), modelatori covrigi, preparatori bucatarie, ajutori pizza, personal curatenie. ☎0756.354.400

530. **Economist** contabil cu experienta minim 4 ani pentru societate cu profil productie tamplarie PVC. Cerinte: studii superioare finalizate in domeniul economic, economist, experienta de operare in programul de contabilitate SAGA, cunostinte de operare MS Office Excel, MS office Word, cunostinte solide despre e-factura, e-transport, punctualitate, seriozitate si responsabilitate. Punct de lucru loc.Varteju, oras Magurele, IF **5.000 L;** ☎0730.594.313 financiar@sibelplast.ro

IPROEX ENERGY MANAGEMENT

Societate comercială angajează

BULDOEXCAVATORIST cu diplomă mașinist utilaje.

Condiții avantajoase, utilaje noi.
Rugăm seriozitate și profesionalism.

Telefon: 0728.30.20.90

LOCURI DE MUNCĂ

ANGAJEZ **STIVUITORIST**
ŞI MUNCITOR NECALIFICAT
în Bucureşti / fabrică de ţigări, aproape de metrou şi alte mijloace de transport.
CONDIŢII FOARTE BUNE DE MUNCĂ
ATALIAN GLOBAL SERVICES
021.231.52.00
0730.019.677

531. **Educatoare** Gradinita particulara acreditata, sector 6, angajeaza educator pericultor/educatoare cu studii de specialitate cu foarte bune abilitati de comunicare si relationare cu copiii dar si cu adultii. Contact tel. ☎0724.809.291/ 0737.504.977 office@nicholas.ro

532. **Educatoare** Gradinita privata, angajeaza educatoare, program 8 h - Zona Brancoveanu. Contact: ☎0724.487.387 roxanamandea@gmail.com

533. **Educatoare** pentru gradinita particulara din Drumul Taberei, full time si part time. Relatii la telefon. ☎0720.222.200

534. **Educatoare** grupa mica pentru gradinita privata, sector 5. Cerinte: seriozitate, empatie si onestitate. Oferim: stabilitate, ajutor, intelegere. CV la adresa de email ☎0729.199.218 pro.kids.newacademy@gmail.com

535. **Educatoare** Popesti Leordeni. Angajam educatoare blanda si rabdatoare, creativa, vesela, energica si optimista care iubeste copiii si isi doreste sa se dezvolte si sa faca parte dintr-o echipa cu suflet, placuta, ☎0771.028.676 office.mofs.edu@gmail.com

536. **Educatoare,** profesor in invatamantul prescolar. Cautam educatoare pentru minunata noastra gradinita, implicata in activitatea educationala a copiilor, comunicativa, cu multa rabdare, cu capacitate de coordinare a grupei de prescolari, **4.000 L;** ☎0724.353.337 castelino2021@gmail.com

537. **Electrician** Angajam electrician cu experienta,cu/fara certificat ANRE,mentenanta,Bucuresti/Ilfov. **5.000 L;** ☎0727.247.981

538. **Electrician** Angajam electrician calificat de joasa tensiune cu experienta pe santier.Disponibilitate pentru deplasari. Autorizatia ANRE reprezinta un avantaj.Salariu motivant - se va discuta la interviu;Responsabilitati:Executie instalatii electrice: instalarea de cabluri electrice, intrerupatoare, prize si alte dispozitive electrice; montaj pat de cablu, montaj lampi, montaj tablouri, etc ☎0752.221.791 office@menson.ro

539. **Electrician** Auto Service Auto Â– Top Lac Service Brasov Electrician Auto Service Auto Â– Top Lac Service Brasov. APLICA ACUM CV-ul tau la adresa de mail: cristian.toma@toplacservice.ro sau SUNA ACUM la nr. de telefon 0758110010. **4.500 L;** ☎0758.110.010 cristian.toma@toplacservice.ro

540. **Electrician** Auto. Angajez Electrician Auto Zona Chitila, Sector 1. Experienta in diagnosticarea si repararea sistemelor electrice auto. Cunostinte in citirea schemelor electrice si utilizarea echipamentelor. ☎0729.230.230 office@autoworks.ro

541. **Electrician** automatizari industriale. Raptronic Process Engineering, parte a RAP Group angajeaza Electrician automatizari industriale, disponibil pentru deplasari in tara si strainatate. Relatii la tel. ☎0733.060.129 elisabeta.oprea@rap-rpe.ro

542. **Electrician** camioane auto, diagnoza, cu experienta pentru service camioane si remorci - reprezentanta. Oferim venituri atractive 6.000-8.000, diagnoza electronica, conditii bune de lucru, bonuri, zona Preciziei, statia de metrou 200 m Militari, va rugam CV la email **6.500 L;** ☎0749.102.523/ 0749.102.603 resurseumane@edparts.ro

543. **Electrician** constructii/ tehnician curenti slabi, angajam tehnicieni si/ sau electricieni instalatori de echipamente si retele electrice/ curenti slabi in spatii interioare de cladiri birouri in Bucuresti. Daca stii ca ai lucrat si ai experienta in executia si punerea in functiune de instalatii electrice de joasa tensiune si/ sau instalatii de curenti slabi, ai studii in domeniul electric, atunci contacteaza-ne si vino la interviu. Nu uita sa ne contactezi si sa trimiti CV-ul tau pe WhatsApp sau pe e-mail. Detalii despre job va dam la telefon.Vezi si pozele din anunt. Salariul se va discuta si stabili de comun acord. Suna acum; ☎0737.717.717 management@coril.ro

544. **Electrician** curenti slabi Angajam electrician curenti slabi. Salariul: 4.000 lei net + tichete masa. Daca esti interesat/a trimite un cv la hr@pco.com.ro, relatii la tel. **4.000 L;** ☎0720.722.595 hr@pco.com.ro

545. **Electrician** in constructii cu experienta Companie specializata in executia de instalatii electrice industriale/ sisteme fotovoltaice angajeaza electrician cu experienta. Oferim conditii avantajoase si pachet salarial atractiv. **1.300 €;** ☎0747.880.011 elena.dinu@exeholding.com

546. **Electrician** intretinere si reparatii cladiri de birouri si spatii comerciale Practic SA,salariu fix, tichete de masa, prime Pasti, Craciun, alte beneficii, CIM nedeterminat, norma 8 ore/ zi, L-V, stabilitate; **4.050 L;** ☎0757.037.253 Monica.Sibiceanu@practic-sa.ro

547. **Electrician** mentenanta sectie productie materiale neferoase. Program 3 schimburi a cate 2 zile urmat de 4 zile libere. Flux continuu Venituri totale nete 5.000 Ron. Masa calda, transport asigurat metrou Costin Georgian **5.000 L;** ☎0745.031.031

548. **Electrician** mentenanta industriala, angajam electrician mentenanta cu experienta in industrie pentru fabrica alimente zona Afumati. Program 12/36, doar de zi. Decont integral transport. Pentru informatii sunati la tel. **4.900 L;** ☎0735.911.938 recrutare@working4u.ro

549. **Electrician** mentenanta pentru sectie productie materiale neferoase. Program 3 schimburi a cate 2 zile urmat de 4 zile libere. Flux continuu. Venituri totale nete 5.000 Ron. Masa, transport asigurat metrou Costin Georgian. **1.000 €;** ☎0745.031.031 office@mediamarket.ro

550. **Electrician** pentru proiect hotel Salariu atractiv. Locatie judetul Ilfov, oras Pantelimon, bulevardul Biruintei. ☎0736.276.992

551. **Electrician** santier Bucuresti. Electricieni cu minim 3 ani experienta. Firma serioasa, salariul foarte bun. Conditie non alcool pe santier; ☎0757.027.730 office@gemix.ro

552. **Electrician** sectie productie materiale neferoase, program 3 schimburi a cate 2 zile urmat de 4 zile libere. Flux continuu, venituri totale nete 5.000 Ron. Masa calda, transport asigurat metrou Costin Georgian **5.000 L;** ☎0745.031.031 office@mediamarket.ro

553. **Electrician** si ajutor electrician. Electrician, ajutor electrician, tehnicieni curenti slabi, experienta este un plus, suntem in cautarea mai multor colegi pentru a se alatura echipei noastre. Chiar daca nu ai experienta si vrei sa inveti iti pot oferii sansa asta. Responsabilitati: Efectuarea instalatiilor electrice in diverse locatii, inclusiv spatii comerciale, magazine, hale industriale, apartamente si case, etc. Respectarea planurilor si schemelor electrice in cadrul proiectelor. Participarea la deplasari in tara atunci cand este necesar. Cerinte: Experienta anterioara pe un post similar in domeniul instalatiilor, experienta curenti slabi constituie un avantaj, permis de conducere constituie un avantaj. Oferim: salariu motivant, negociabil in functie de experienta si calificarile tale. Diurna, transport si cazare in timpul deplasarilor. Posibilitatea de a avansa, formare prin trimiterea la diferite cursuri de formare si invatare. Pentru orice detaliu suna sau scrie pe whatsapp; ☎0725.495.678 tufanbusinessrl@yahoo.com

554. **Electrician tablotier Esti pasionat de domeniul tablourilor electrice si vrei sa faci parte dintr-o echipa de profesionisti?Te astep cu drag la o vizita la Chrome Tehnic, intrucat ne dorim sa extindem echipa! 5.000 L; ☎0754.585.733 viorel.rizescu@chrome-tehnic.ro**

555. **Electrician,** SC Electric Zone SRL angajeaza electricieni si ajutor electrician in constructii, zona Bucuresti-Ilfov. Executie: spatii birouri, hale industriale, blocuri, **5.500 L;** ☎0786.147.313

556. **Electrician,** electromecanic, zona Preciziei, calificare tehnica: electrician, electromecanic. Experienta anterioara in mentenanta tehnica pentru cladiri de birouri sau spatii comerciale, program ture (electric, termic, HVAC, pompe). Salariu 4.000-4.500 lei + tichete de masa, **1.000 €;** ☎0752.214.753

557. **Electrician**/ ajutor pentru bransamente electrice programul de lucru 8-16 de L-V. ☎0727.355.461/ 0762.640.091 bmaconsultingenergy@gmail.com

558. **Electricieni** Angajam electricieni calificati si muncitori necalificati care au lucrat in domeniul instalatiilor electrice. program lucru 8 ore, salariu intre 3500si 6000 plus bonusuri. Rog seriozitate **6.000 L;** ☎0792.289.675 Akagreen22@gmail.com

559. **Electricieni pentru amenajari spatii comerciale; ☎0769.201.638**

560. **Electricieni** Firma de instalatii electrice, Firma de instalatii electrice,angajeaza electricieni cu experienta si muncitori necalificati pentru santiere in Bucuresti. Salariu in functie de competente. Program de 8 ore, se asigura transport. ☎0727.287.322

561. **Electricieni** cu experienta (instalatii electrice, verificari pram, termografieri) program 8h, permis auto, salariu in functie de pregatirea profesionala si implicare ☎0740.244.558

562. **Electricieni** curenti slabi cu experienta pentru instalatii interioare hale, birouri, pentru Bucuresti si Ilfov (Voluntari Afumati). Persoanele interesate pot suna la telefon sau pot trimte CV. ☎0757.027.730 george@gemix.ro

563. **Electricieni** in constructii, 8 posturi vacante, pentru Electro Eurostar SRL din Resita, jud. Caras Severin. Cunostinte de limba engleza - nivel incepator **5.000 L;** dnarcis2020@yahoo.com

564. **Electricieni si ajutor electrician, in constructii calificati si necalificati si echipe electricieni si electricieni pentru Bucuresti. Programul este de luni pana vineri, 8 ore, carte de munca. Detalii la telefon; ☎0729.804.796**

565. **Electricieni** si instalatori mentenanta. Societate comerciala angajeaza electricieni sau persoane ce detin cunostinte pe instalatii electrice si instalatori sanitari, pentru mentenanta in centre comerciale. Salariu incepand de la 6.000 Lei, in functie de cunostinte. Posturile sunt pentru persoane din Bucuresti si Ilfov. Detalii suplimentare la nr. telefon; ☎0743.336.152 reparatiiordena@gmail.com

566. **Electricieni** uzinare tablouri electrice, Chorus angajeaza electricieni. Constituie avantaj experienta pe un post similar. Locatia: Mogosoaia, sos. Bucuresti-Targoviste nr. 12A. De la metrou Straulesti se poate lua autobuzul 304 pana la CFR Centura; ☎0336.401.262/ 0336.401.262 office@chorus.ro

567. **Electricieni,** executa lucrari in Bucuresti, salariu fix + ore suplimentare + bonuri de masa (30 Lei) + abonament STB. Program 8 ore luni - vineri. Contract de munca pe salariu real, scule, echipament de lucru, incluse. Firma cu experienta de 17 ani in executia instalatiilor electrice curenti tari si curenti slabi. **6.000 L;** ☎0728.274.929/ 0728.274.929 nec.logistic@gmail.com

568. **Electricieni,** ajutori de electricieni, necalificati pentru instalatii electrice vile, blocuri, zona Pantelimon, salariu foarte bun, plata si la zi; ☎0785.930.801

569. **Electricieni, tehnicieni electricieni si ajutor de electricieni transport gratuit de la firma la santier si retur, cazare si diurna pentru proiecte in deplasare, salariu atractiv/ in cazul orelor suplimentare, acestea sunt platite cu 175 %, programul de lucru 7:00-16:30 (cu pauza de masa) de luni pana vineri; ☎0730.753.597 Kulcsarcarmen@yahoo.com**

570. **Electricieni.** Angajam electricieni in constructii cu sau fara experienta. Program 8 ore L-V. O ora pauza de masa. Sarbatori legale libere. Contract de munca, Salariul negociabil. Rugam seriozitate; ☎0720.657.820 fablightconnect@gmail.com

571. **Electricitate** si telecomunicatii Angajam personal pentru retele de electricitate si telecomunicatii. Beneficii: contract de munca perioada nedeterminata, calificare la locul de munca, salariu atractiv, program flexibil, ☎0740.381.516

572. **Electromecanic** COR 742214 pentru Aktor SA. Oferta valabila si pentru cetatenii UE si non-UE. Durata contract determinata 1 an, full time. CV-ul la email pana pe 11.07.2024. human.resources@aktor.gr

573. **Electromecanic** Mentenanta Industriala Angajam electromecanic cu experienta pentru fabrica produse curatenie din Branesti. Program L-V, 08:00 - 16:30. Salariu NET 4500-5000 lei + Tichete Masa 800 lei/luna. Pentru info sunati la tel. **5.300 L;** ☎0735.911.938 recrutare@working4u.ro

574. **Electromecanic** utilaje pentru fabrica din Popesti Leordeni, contract permanent, salariu lunar 4.000 lei net (6.900 pe contract) transport decontat 450 lei/ luna + tichete 840 lei/ luna + bonus lunar + al 13 lea salariu ☎0733.402.000 aliand.consulting@gmail.com

575. **Elnet** Security angajeaza din toata tara agenti de paza barbati (cu sau fara atestat). Cazare gratuita, transport asigurat din Alexandria si Turnu Magurele. Decontare transport pentru celelalte zone. Salariu + diurna zilnica. ☎0759.046.133

576. **Elnet Security angajeaza din toata tara agenti de paza barbati (cu sau fara atestat). Cazare gratuita, transport asigurat din Alexandria si Turnu Magurele. Decontare transport pentru celelalte zone. Salariu + diurna zilnica. ☎0759.046.133**

577. **Elnet Security angajeaza din toata tara agenti de paza barbati (cu sau fara atestat). Cazare gratuita, transport asigurat din Alexandria si Turnu Magurele. Decontare transport pentru celelalte zone. Decontare transport pentru celelalte zone. Salariu + diurna zilnica; ☎0759.046.133**

578. **Facturista** pentru SRL - Comert pal melaminat, accesorii mobilier, program L-V 08-17, sambata 08-14 prin rotatie. Cerinte: cunostinte Saga, operare calculator. ☎0720.508.616 raluca.mihaila@yahoo.com

579. **Faiantari** si muncitori necalificati pentru firma de constructii. Salariu 5.500 Lei si muncitori necalificati salariu 3.500 Lei. ☎0722.634.534 nifloconstruct@gmail.com

580. **Faiantari,** plata la mp, locuri limitate Oportunitate de munca pe termen lung. Anuntul inca este valabil. Contactati-ne acum! ☎0741.231.841

581. **Faiantari.** Plata la mp. Locuri limitate Oportunitate de munca pe termen lung.Anuntul inca este valabil. Contactati-ne acum! ☎0741.231.841

582. **Familie italiana cautam personal ingrijire batrani, pentru Franta. Se cere italiana si franceza. Salariul de la 1700 Euro in sus. 1.700 €; ☎00393533615722**

583. **Familie/** persoana pentru gospodarie in provincie. Angajam familie/ persoana pentru amenajare si ingrijire gospodarie in apropiere de Bucuresti. Asiguram salariu (4000 lei/familie), cazare si utilitati; ☎0723.780.069

584. **Fata** pentru ajutor menaj; ☎0728.506.020

585. **Fata** la vase si legume, zona Piata Latina - Mosilor Restaurant tip "Impinge Tava" angajeaza fata pt vase si legume, serioasa, harnica, ingrijita. Salariu: 3200 Lei in mana + beneficii. Luni - Vineri 08:00 - 17:00; Sambata, Duminica, sarbatori - liber. **3.200 L;** ☎0733.669.922 expressfood.carol62@gmail.com

586. **Fata** lucrator comercial pentru facturare Angajam fata lucrator comercial pentru facturare si baiat sofer manipulare marfa depozit legume-fructe. Zona Obor, sector 2.Pentru mai multe detalii lasati mesaj sau sunati la nr de telefon. ☎0724.940.385 Dobre.mirela1988@gmail.com

587. **Fata** pentru facturare, contabilitate primara, Popesti-Leordeni, Ilfov. 3.500 - 4.000 Ron, tichete masa. Program de luni pana vineri 8.30 - 18.00, ☎0741.070.998 comenzi@pieseutilajeshop.ro

588. **Fata** pentru program facturari si alte activitati de birou, absolventa de liceu, diploma de Bac sau facultate cu diploma de inginer; ☎0766.351.228

589. **Fata/femeie** pentru companie batrana + curatenie Cautam o doamna sau domnisoara pentru curatenie si companie batrana in putere (ingrijire usoara, plimbarea).Sector 2, Hala Traian. **2.000 L;** ☎0720.681.305 dana.danciio@yahoo.com

590. **Femei** necalificate, firma curatenie angajam pentru curatenie magazin zona Vitantis. Program 12 ore. O zi la serviciu o zi acasa. Salariu 2.500 cu bonuri ☎0733.030.402

591. **Femei** pentru curatenie, Odaii - Otopeni, firma de curatenie angajeaza pt. program: luni-vineri, post fix, 8 ore/zi, program 07:00-15:30, zona Otopeni, strada Odaii, preferabil o persoana din zona, statie STB Ferma Odai: transport 204, 304. **2.700 L;** ☎0740.225.224

592. **Femei** pentru spalat vase pentru spalat vase, curatenie si activitati auxiliare bucatarie, cu experienta in domeniu, angajeaza restaurant din zona Piata Dorobanti; ☎021.231.09.08

593. **Femei** si barbati fara experienta in fabrica de piese/ turbine auto. Cerinte: 8 clase, cazier curat. Venit total 3.200 - 3.400 Lei - 3 schimburi, 8 ore. Locatie sector 6. Detalii la telefon **3.400 L;** ☎0770.334.947

594. **Femei** si barbati necalificati firma prestari servicii angajam la curatenie in magazin zona Colentina Voluntari ☎0727.476.963

595. **Femei** si barbati necalificati, firma prestari servicii angajam in zona Militari. Program 8 ore. ☎0786.526.783/ 0733.030.402

596. **Femei** si barbati necalificati, firma prestari servicii angajam la curatenie magazin zona Theodor Pallady ☎0799.815.840

597. **Femei** si barbati, fabrica turbosuflante auto - zona Pacii Angajam urgent personal necalificat pentru montaj subansamble in fabrica. Venit net lunar 4100-4300 ron. Program: 8 ore L-V/ 3 schimburi. Cerinte: 8 clase, cazier fara antecedente. Locatie: 2 minute fata de metrou Pacii. **4.200 L;** ☎0749.608.510

598. **Femeie** curatenie/ vase fast food Sala Palatului, program luni-vineri 9:30-18, salariu 2500 lei; **2.500 L;** ☎0786.884.461

599. **Femeie** de serviciu Centrul medical integrat de diagnostic si tratament LOTUS-MED angajeaza femei de servici -3 posturi Descrierea jobului;- Asigura curatenia la sediul societatii;- Asigura curatenia generala in birouri si spatiile anexe (grup sanitar, holuri, scara, parter etc) din sediul societatii: Spala si curata zilnic (sau ori de cate ori este nevoie) grupul sanitar, holurie. Sterge praful ; spala geamurile, mobila, usile, corpurile de iluminat etc. Curata cel putin saptamanal (sau ori de cate ori este nevoie) spatiile de folosinta comuna ☎0759.990.657 hr@lotus-med.ro

600. **Femeie** de serviciu Pentru centru business, curatenie camere tip hotel serioasa tipicara, programa 6ore de luni pana vineri salariu 3500 lei sau de luni pana sambata 4000 lei.ConditiiNefumatoare, tipicara si cu bun simtInterviu Calea Serban Voda Nr 22-24 sector 4 intrarea grand pier boutique hotel Contract minim 3luni **4.000 L;** ☎0721.373.115/ 0722.933.646 Sport_3000_grup@yahoo.com

601. **Femeie de serviciu pentru complex rezidential. Cerinte: persoane harnice, ingrijite, punctuale, organizate. Contract de munca, sal. 3.228 Lei, program L-V, 8-16:30, pauza de masa 30 minute. Zona Sisesti (langa metrou Straulesti) 3.228 L; ☎0735.500.800**

602. **Femeie de serviciu pentru igienizarea spatiilor de productie in domeniu alimentar. Program: zilnic 07-16.30, sector 4, bd. Metalurgiei, nr. 136, sector 4 Negro 2000 SRL 3.000 L; ☎0758.836.248 hr@negro2000.ro**

603. **Femeie** de serviciu pentru Rombiomedica SRL. CV la email **3.700 L;** oanadabelea@hotmail.com

604. **Femeie** de serviciu birou Firma de curatenie angajeaza o persoana pentru curatenie la un birou in zona Aviatorilor. Program 8 ore, luni-vineri. **2.800 L;** ☎0773.848.654

605. **Femeie de serviciu clinica Piata Victoriei. Angajam personal curatenie clinica Piata Victoriei 3.500 L; ☎0771.626.790/ 021.780.00.80 contact@conexclean.ro**

606. **Femeie de serviciu in bucatarie cu experienta, angajez femeie la curatenie, 3.000 L; ☎0766.301.835 raduma_90@yahoo.com**

607. **Femeie** de serviciu la bucatarie cu experienta, salariu atractiv, zona Petre Ispirescu **3.000 L;** ☎0753.481.875 raduma_90@yahoo.com

608. **Femeie** de serviciu pentru spital veterinar, Clinica Veterinara Center Cherry Vet, localizata pe bulevardul Ficusului nr. 44A, sector 1, BANEASA, cauta o doamna pentru curatenie, programul este de 8 h/zi si 2 week-end-uri (sambata+duminicA) pe luna. Persoana sa fie iubitoare de animale. Pentru mai multe detalii, contactati-ne la numarul de telefon ☎0732.369.097/ 0720.764.012 toto_192004@yahoo.com

609. **Femeie** de serviciu, pentru acasa. Program: luni - sambata . 09:00 - 17:00. Zona - Piata Muncii, locatie fixa **2.500 L;** ☎0765.299.230

610. **Femeie** de serviciu, pentru cofetarie sector 1. 3200 Lei, Mai multe detalii in cadrul interviului. Nu raspundem la mesaje, sunati-ne la nr. tel. **3.200 L;** ☎0743.768.113/ 0735.753.000

611. **Femeie** de serviciu, personal curatenie pentru Scoala Questfield. ☎0740.235.803

612. **Femeie** de serviciu, program de 8 ore, in 2 ture, market, macelarie turceasca in Colentina 267, perioada nedeterminata, locatie fixa; ☎0737.201.216

613. **Femeie** de serviciu, societatea Amroo Barber S.R.L. cu sediul in Bucuresti, sector 6, str. Dezrobirii nr. 45, cam. 1, bl. P17, sc. 3, et. 4, ap. 47 , J40/16394/2021, CUI 44943889, anunta concurs pentru ocuparea a 2 posturi vacante: femeie de serviciu si casier. CV se vor trimite pe adresa de mail sstaricu25@gmail.com

614. **Femeie** de serviciu, cod COR 911201 4 posturi vacante pentru Societatea Romaudiovideo SRL avand CUI 1572736 cu adresa in jud. Ilfov, com. Moara Vlasiei, sos. Eroilor nr. 154. Se cere cunoasterea limbii engleze **3.700 L;** ☎0769.038.728 alina.awarke17@yahoo.com

615. **Femeie** de serviciu, conform cod COR 911201, pentru S.C. Carpat M.C. 2013 S.R.L., cu sediul in Str. Prof. Gheorghe Museteanu, satul Dobreni, comuna Varasti, jud. Giurgiu, se asigura contract de munca cu perioada nedeterminata, salariu lunar net 2.265 Lei, cazare asigurata, se asigura trei mese pe zi, transport la punctul de lucru si retur, sunt necesare cunostinte minime de limba engleza sau franceza, interviul va avea loc la data de 15.07.2024, ora 9:30 la sediul companiei din Str. Prof. Gheorghe Museteanu, satul Dobreni, comuna Varasti, jud. Giurgiu. Tel. apelabil de L-V intre orele 10-16. **2.265 L;** ☎0729.181.743

616. **Femeie** de serviciu, Dragomiresti Deal, Notino Logistics este in cautarea unei persoane care sa se ocupe de curatenia pentru spatiile comune din depozit. Salariu net + tichete masa + bonus lunar + alte beneficii. ☎0726.177.786 hr@warehousely.ro

617. **Femeie** de serviciu. Angajam ingrijitor de curatenie pentru clinica MedEuropa Bucuresti situata in soseaua Dobroesti nr. 20A, sector 2. Beneficii: salariu fix 2500 ron, bonuri de masa 400 si decontare transport; ☎0751.465.997/ 0740.204.209 cosmin.cranga@medeuropa.ro

618. **Femeie** de serviciu. Clinica medicala angajeaza femeie de serviciu full-time, cu disponibilitate de lucru in doua ture, in intervalul 07:00-21:30. Locatie centrala, salariu motivant si bonusuri; ☎021.252.52.01/ 0730.593.534 anca.adobroae@oftapro.ro

619. **Femeie** de serviciu. Societate comerciala angajeaza femeie de serviciu, program de lucru 8 ore/zi (9 - 17). Sediu firma Splaiul Independentei, zona Metrou Izvor; ☎0731.837.033/ 021.316.16.61

620. **FEMEIE** DE SERVICIU. SOCIETATE COMERCIALA ANGAJEAZA FEMEIE DE SERVICIU. PROGRAM DE LUCRU 8 ORE/ZI (9 - 17). SEDIU FIRMA SPLAIUL INDEPENDENTEI, ZONA METROU IZVOR. ☎0731.837.033/ 021.316.16.61

621. **Femeie** de serviciu., Angajam o femeie curata, amabila, harnica, pentru program de 8 ore in tura de dupa-amiaza si pana seara, de la 14:00 la 22:00. Locul de munca este ultra-central, la Magazinul Unirea, cu metrou si autobuze chiar langa noi. Tel. **2.800 L;** ☎0728.947.271

622. **Femeie** la curatenie si vase Restaurant Haute Pepper isi mareste echipa. Cautam colega pentru curatenie si vase Program 2 cu 2, contract de munca si alte beneficii. Venit lunar 4000 lei. Pentru interviu sunati intre orele 10:00-16:00 **3.100 L;** ☎0732.993.268

623. **Femeie** la spalat vase sau curatenie pentru restaurant situat central Bucuresti, oferim contract de munca, program 2/2 (10:00-23:00) venitul net 2.800 Lei plus tichete de masa 400 Lei, transport decontat dupa ora 23:00. **3.200 L;** ☎0728.828.905 info@cafeverona.ro

624. **Femeie** la vase pentru autoservire situata in Chiajna, program luni vineri 6.30 - 16.30, nu se lucreaza sambata si duminica si sarbatorile legale. Mai multe detalii si informatii la numarul de telefon; ☎0733.513.550 santech.srl@gmail.com

625. **Femeie** la vase pentru laborator- patiserie. Sambata, duminica liber. Relatii la telefon ☎0722.558.062

626. **Femeie** la vase pentru locatie in Piata Amzei (5 minute metrou Piata Romana), 2 wekeenduri lucrate pe luna, 8 ore pe zi, 5 zile pe saptamana. Cautam o doamna care sa isi dea interesul, sa fie muncitoare. Contract de munca, salariu net 2800 de lei. Tel: informatii L-V intre 10-16, **3.000 L;** ☎0791.363.378

627. **Femeie** la vase pentru Trattoria Giovane din Oraselul Copiilor, salariu 3.000 ron, program 2/2, **3.000 L;** ☎0726.477.406 andyparkballroom@gmail.com

628. **Femeie la vase cu experienta, pentru restaurant situat in zona Domenii, sector 1, program 2 cu 2 zile, transport asigurat, masa asigurata, tips din vanzare, contract de munca. 3.500 L; ☎0787.372.225/ 0725.246.188 anca@sabatinipizz.ro**

629. **Femeie** la vase pentru cantina cu mancare Cantina cu mancare angajeaza femeie la vase +curatenie. Program: L-V 8 ore pe zi **2.500 L;** ☎763710278 colny1988@yahoo.com

630. **Femeie** la vase si curatenie pentru restaurant Brasserie Herastrau, situat in Parc Herastrau, relatii la tel. sau CV la e-mail; ☎0768.143.383 office@labrasserie.ro

631. **Femeie** la vase si curatenie pentru restaurant in sectorul 5. Program 2/2. Detalii la telefon. ☎0727.380.980 daniela.mayo@naan.ro

632. **Femeie** la vase si curatenie program 5/ 2 zile, salariu 4000 ron plus tips atractiv. Locatie zona Timpuri Noi. Stefan: 0722382271 ☎0722.609.406 Marinflorentina79@yahoo.com

ROMGUARD SECURITY angajează urgent
AGENŢI DE SECURITATE
pentru diverse locații din București și Ilfov.
Salarizare 3.000 - 4.000 lei NET (bonuri de masă incluse)
Program de lucru variat, echipament și școlarizare gratuită.
Date de contact: 0744.995.023; 0724.372.217
resurseumane@romguardsecurity.com

633. **Femeie** la vase si curatenie, pentru firma de catering, zona Spital Fundeni. Program 5 zile/ saptamana, de la 7.00 la 16.00. Se ofera o masa pe zi, transport decontat, salariu 3.000 Lei net, **3.000 L;** ☎0744.329.559/ 0744.329.559 lalivadafood@gmail.com

634. **Femeie** la vase, fata servit linie si bucatari cu experienta pentru restaurant autoservire situat in sectorul 4 ☎0771.536.742

635. **Femeie** la vase, zona Floreasca Osteria Galletto, restaurant cu specific italian, situat pe Calea Floreasca la nr. 91-111, angajeaza bucatar cu experienta program 2 cu 2 sau 5 zile cu 2 libere; ☎0722.360.005

636. **Femeie** pentru ingrijire permanenta domn, 3.600 Lei 15 zile. Sa poata sa il mute din pat pe carucior (80 kg, 1,80 m) **3.600 L;** ☎0738.150.144

637. **Femeie** pentru ingrijire varstnic, nedeplasabil, cooperant, lucid si pentru menaj, program 8 ore/zi (luni-vineri). Rog seriozitate; ☎0727.277.968

638. **Femeie** pentru ramanere in spatiu Femeie pentru angajarea unei persoane cu usoare probleme de sanatate, curatenie, si ingrijirea unei gospodarii, posibilitatea de a ramane in casa, proprietar cu act notarial, Ilfov ☎0770.606.148

639. **Femeie** pentru spalat de vase, cu experienta, pentru restaurant in zona Piata Romana. Salariu + tips. Program 15 zile pe luna. ☎0785.361.625 bogdanalexandrescu2003@yahoo.com

640. **Femeie** pentru spalat vase si curatat legume pentru Restaurant Nasu si Finu bd. Brancoveanu. Program 2 zile cu 2 libere, salariu 3.000 Lei, transport asigurat in sectorul 3, 4, 5. ☎0729.942.824 florinrizea80@yahoo.com

641. **Femeie** pentru spalat vase, fata pt. servit la linie, bucatar, ajutor bucatar si pizza pentru restaurant autoservire sectorul 4. ☎0771.536.742 Cojocarugabriel@yahoo.com

642. **Femeie** serviciu SC SOFTCHIM SA cu sediul in Bucuresti, Splaiul Independentei nr 202 B, sector 6, angajeaza femeie de serviciu. Relatii la tel. ☎0745.031.310

643. **Femeie** serviciu, spalator vase pentru restaurant Les Bourgeois. Salariu motivant, program 2 zile cu 2 zile, masa asigurata, transport asigurat. Posibilitate de crestere a salariului. Prezenta obligatorie la interviu, **3.000 L;** ☎0720.132.994

644. **Femeie** spalat vase Angajam femeie spalat vase, zona Rahova. Sambata, duminica, liber. Relatii la telefon. ☎0722.558.062

645. **Femeie** spalator vase, pentru Restaurant The Mark. Program de lucru 2/2, se asigura contract, salariu, tips. Interviu zilnic la adresa locatiei Calea Grivitei 84-98, zona Gara Nord, **3.000 L;** ☎0761.805.040

646. **Femeie** vase si curatenie pentru restaurant Bucatarasul situat la Piata Unirii, Sfanta Vineri, strada Olteni nr. 3. Program in ture 1 zi da, 1 zi liber. Detalii la telefon sau in restaurant. **3.000 L;** ☎0722.663.379 comenzi@bucatarasul.ro

647. **Femeie** vase, Autoservire angajeaza spalator vase, program de luni -vineri. Zona Foisor ☎0722.201.802

648. **Femele** la vase pentru restaurant traditional romanesc. Programul de lucru este 2 ture cu 2 ture. Salariul incude si bonurile de masa. Se asigura si tips si transport la plecare, **3.200 L;** ☎0786.346.196 office@zexe.ro

649. **Fete** pentru magazin de haine in Bucur Obor Angajam colege (femei) cu contract de munca pe perioada nedeterminata, 8 ore pe zi, in 2 schimburi. Salariu de inceput 2800 lei. **2.800 L;** ☎0755.366.432

SSG ANGAJEAZĂ: AGENŢI SECURITATE
AGENŢI INTERVENŢIE
ŞEF TURĂ • DISPECERI
Bonusuri de performanţă, prime
SALARIZARE CUPRINSĂ ÎNTRE 2500-3500 LEI
0725.500.510; 0732.830.207

650. **Fete** pentru productie sandwichuri, zona Fundeni. Program 5 zile/sapt., de la 9.00-18.00 sau 11.00-20.00, de D-J. Salariu 4.000 Lei, cu carte de munca, perioada nedeterminata. Se ofera o masa pe zi, transport decontat. Se lucreaza la norma, valabil pentru persoane serioase, dinamice, harnice, **4.000 L;** ☎0744.329.559/ 0744.329.559 lalivadafood@gmail.com

651. **Fete** si baieti pt ambalare si manipulare marfa Depozit distributie legume si fructe din Voluntari, angajeaza fete si baieti pt ambalare si manipulare marfa. ☎0728.908.227 office@abbara.ro

652. **Fierar,** dulgher, zidari, necalificati Firma de constructii din Bucuresti, angajam fierari, dulgheri, zidari. Oferim carte de munca, seriozitate. Contact- Isabela Paveliuc. ☎0723.652.419 contact@ginort.ro

653. **Firma** autorizata A.R.R angajeaza soferi Uber/Bolt Dacia Sandero 2016, plan saptamanal 450 lei, nu angajam soferi fara atestat, contract de munca obligatoriu 2/8, ☎0736.811.666 Georgescurobert01@gmail.com

654. **Firma** Help Instal angajeaza instalatori. Firma de instalatii din Bucuresti angajeaza instalatori gaze -termice, salariu intre 3000 si 4000 lei, cerinte: diploma curs instalator gaze sau asimilate reprezinta avantaj;Instalator autorizat ANRE domeniul gaze naturale reprezinta avantaj; Permis de conducere categoria B reprezinta avantaj. ☎0757.661.322 recrutare@help-instal.ro

655. **Florar** decorator Kollek E. Ionela-Cristina Intreprindere Individuala angajeaza pentru urmatoarele posturi: florar decorator - COD COR 611203 - 1 post; **3.300 L;** ☎0767.663.842

656. **Fochist** fabrica. calificare fochist, experienta minim un an, salariu net 2500 ron, tichete de masa 700 ron, bonus din a doua luna 500 ron, decont transport 150 ron, program de lucru intr-un singur schimb **3.500 L;** ☎0771.226.332/ 0775.155.077

657. **Frezor** si operator abkant pentru fabrica de confectii metalice din Bucuresti ☎0722.291.626 mecatel@gmail.com

658. **Frezor** universal East Electric SRL angajeaza un frezor universal, cod COR 722408. Oferim seriozitate, salarii competitive

659. **Frezori** calificati CNC sistem operare Heidenhein si matriteri cu experienta pentru prelucrare si fabricare stante si matrite auto si productie in presa; ☎0799.938.595 veronica.ganta@grupodover.ro

660. **Frizer** cu experienta program flexibil. Salariu/ procent. Zona sector 5. Relatii la tel. ☎0762.686.135

661. **Frizer** Drumul Taberei Salon Rayssa - zona Raul Doamnei, cu clientela formata, activitate de peste 20 ani, angajam frizer, persoana serioasa, detalii la tel. ☎0728.681.177

662. **Frizer** in Sector 2. Kartier Barbers isi mareste echipa. Frizeria se afla in sectorul 2 pe Soseaua Iancului. Forma de salarizare: procent (50/50), salariu fix (3000 lei inceput). Programul: 12:00 - 21:30 (Marti-Sambata), **6.000 L;** ☎0785.353.092 kartierbarbers@gmail.com

663. **Frizeri** Irlanda. Companie Irlandeza angajeaza frizeri pentru Irlanda. Castigurile sunt garantate de minim 3240 euro lunar dupa taxe (incepand de la minim Â 135 pe zi dupa taxe).Candidatii ideali trebuie sa aiba varsta minima 25 de ani si minim 3 ani experienta lucrati intr-o frizerie. Canditatii trebuie sa fie talentati ca frizeri (nu au nevoie de diploma). Toti frizerii lucreaza legal. Oferim cazare contra cost (doar pentru cei interesati). Tot personalul este din Romania. Ne puteti gasi pe pagina noastra de facebook "League Barbers", pe YouTube daca cautati "League Barbers", sau puteti accesa pagina noastra web www.leaguebarbers.ie pentru mai multe detalii. Relatii suplimentare la tel. **3.240 €;** ☎00353863570714 leaguebarbers@yahoo.com

664. **Frizerita,** coafeza salon situat vis a vis de Plaza din sect. 6 angajeaza coafeza-frizerita, cosmeticiana, manichiurista. ☎0723.329.376 vlasceni@yahoo.com

665. **Fulgerado** Rojin Group S.R.L. angajeaza Lucrator comercial cod C.O.R. 522303 - 2 posturi; studii liceale. C.V. la e-mail; group_rojin@gmail.com

666. **Gestionar** depozit Pentru depozitul propriu al firmei Zarea.Program de lucru 8 ore de luni-vineri, salariu si bonus realizare comenzi, bonuri de masa de 30 lei/zi, decont de transport, abonament medical, pachet cu produseratie). Adresa firmei si a depozitului este B-dul Bucurestii Noi nr.176, sector 1, la statia de metrou Laminorului.Trimite CV sau suna pentru interviu. ☎021.667.00.20 office@zarea.ro

667. **Gestionar** pentru depozit Chiajna Experienta: minimum 2 ani. Program de lucru: 08:00 - 17:00 sau 09:00 - 18:00. Salariu: 4.000 Lei net **4.000 L;** ☎0724.532.816 recrutare.ipp@in.store.ro

668. **Gestionar.** Impreuna cu gestionarul sef receptioneaza marfa de la furnizor si o pregateste pentru livrare. Participa la inventar. Locatia: str. Buiacului nr. 2, Mogosoaia. Se deconteaza transport RATB, **4.895 L;** ☎0336.401.262/ 0336.401.262 office@chorus.ro

669. **Gestionar/** operator logistica. Se cer: cunostinte si experienta operare calculator (Excel, Outlook), abilitati comunicare si organizare, apt munca fizica, manipulate transpaleta electrica/ manuala, persoana ordonata, onesta, muncitoare. Permis de conducere categoria B, stivuitorist reprezinta un atu; ☎0722.518.576 angajari.resurse.umane.ir@gmail.com

670. **Givzanpan** SRL angajeaza brutar (COD COR 751201) Givzanpan SRL, angajeaza 4 brutari (COD COR 751201) cunoscator de limba engleza. CV se primesc pana la data de 24 iulie 2024. email: givzanpan@yahoo.com ☎0736.370.363 givzanpan@yahoo.com

671. **Gradinar** - British School of Bucharest Cautam gradinar cu experienta pentru ingrijirea plantelor, administrarea substantelor, irigare, mentinerea curateniei si gestionarea echipamentelor. **2.700 L;** ☎0732.840.565 hr@britishschool.ro

672. **Gradinar** cu experienta Angajez un om serios, pentru intretinere curte proprietate, la Mogosoaia. **2.500 L;** ☎0723.571.522 iondulugeac@yahoo.com

673. **Gradinar** cu experienta, dorim o persoana dedicata, care sa cunoasca foarte bine cum se ingrijesc pomii, florile, gardul viu, cand se toaleteaza, cand se stropesc si cum se administreaza o gradina, o curte interioara sau o livada. Experienta anterioara in domeniul gradinaritului. Capacitatea de a efectua sarcinile ce-i revin in mod eficient si cu atentie la detalii. Abilitatea de a-si organiza si gestiona timpul eficient. Loialitate si incredere. Respectarea confidentialitatii. Oferta noastra: salariul atractiv, discutabil in functie de experienta si abilitati, Contract de munca, program de lucru: 5 zile/ sapt. Oportunitatea de a lucra pentru o familie prietenoasa si respectuoasa. Daca sunteti interesat de aceasta pozitie, va rugam sa ne contactati de L-V la nr. de tel. Asteptam cu nerabdare sa va cunoastem si sa discutam mai multe detalii. Va multumim anticipat; **3.500 L;** ☎0752.003.062 nicoleta.rotaru@astconstruct.ro

674. **Gradinita** IQ EST Popesti angajeaza educatoare. Cerinte obligatorii: absolventa a Liceului Pedagogic si/ sau a Facultatii de Stiintele Educatiei; experienta de minim 1 an in domeniu. Beneficii: pachet salarial atractiv, competitiv; ☎0766.960.822 iqestbucuresti@gmail.com

675. **Gradinita** IQ-EST angajeaza educatoare! cerinte obligatorii: absolventa a Liceului Pedagogic si/ sau a Facultatii de Stiintele Educatiei, experienta de minim 1 an in domeniu. Beneficii: pachet salarial atractiv, competitiv; ☎0766.960.822 iqestbucuresti@gmail.com

676. **Grafician** si social media Angajam persoana pentru a creea campanii text grafica design platforme social media web-bune cunostinte de operare in soft-urile de grafica Adobe Photoshop Corel Draw Web Design HTML CSS ☎0790.360.000 gabi@fdstil.com

677. **Gram** Bistro cauta bucatar sectia cald Cautam colegi seriosi, responsabili, cu spirit de echipa si pasiune pentru bucatarie. Experienta minima 2 ani. Meniu international, modern. Program 2 cu 2. Salariu 5000-5500ron, functie de experienta si performanta; decontare transport la plecare, mese asigurate. Adresa: soseaua Nicolae Titulescu 4-8, America House, Gram Bistro **5.500 L;** ☎0768.433.980

678. **Grataragiu** Angajam grataragiu pentru locatia noastr din Pache Protopopescu 28. Gratarul este pe carbuni, experienta este necesara. Se lucreaza in ture de 2 zile lucrate cu 2 zile libere. **5.000 L;** ☎0733.686.242 Financiar.mf@gmail.com

679. **Grataragiu** cu experienta. La beraria noastra, grill-ul electric este vedeta. Daca esti gata sa iti pui abilitatile culinare in valoare si sa aduci gustul autentic in fiecare preparat; ☎0721.294.361/ 0721.294.362

680. **Grataragiu** cu/ fara experienta gratar pe carbuni cautam coleg pentru punct de lucru Vitan, sector 3, Bucuresti.Cerinte: sociabil si corect. Program 10 H pe zi. Beneficii: salariu 3.500 Ron, tips zilnic. Bonusuri/ 15 zile, masa asigurata, **3.500 L;** ☎0720.467.868

681. **Grataragiu** si veselar cu minim de experienta. Urgent grataragiu si veselar, pentru terasa Lacul Morii, situata in Parcul Crangasi. Se cer: capabilitate de munca in echipa, vigilenta si seriozitate. Program in ture cu salariu motivant. Detalii la nr. de tel. ☎0734.622.371

682. **Grupa** de interventie Angajam agent-coordonator pentru grupa de interventie in Bucuresti. Asteptam CV la adresa mail sau sa ne sunati la nr tel. ☎0748.656.955 integrat.delta@yahoo.ro

683. **Guvernanta** Cabat Ionel angajeaza guvernanta. CV la anamaria.neagu87@gamil.com **3.700 L;**

684. **Guvernanta** Olea Cristina cu domiciliul in Constanta - jud. Constanta angajeaza guvernanta, studii medii - 1 post. CV-urile se primesc la adresa nitu_antoaneta@yahoo.com. Selectia se va sustine la domiciliul angajatorului.

685. **Guvernanta,** 2 posturi pentru Maravela Mihaela. CV la email **3.700 L;** gelu.maravela@mprpartners.com

686. **Hair** stylist Salon coafura piata Dorobanti- Beller angajam hair stylist / coafeza. Salariu 5000 lei. ☎0722.765.450

687. **Hostess** online. Vrei sa fii model online de succes? Garantam 5.000 $ - 10.000 $ incasari lunare. Plata pe loc. Studiouri la: Unirii, Crangasi, Romana. Experienta nu este necesara. Contacteza-ne acum telefonic/whatsapp, **8.500 €;** ☎0728.611.611 supremeoffice@yahoo.com

688. **Hostess** pentru club de noapte. Angajam hostess pentru club de noapte (discoteca). Salariu foarte bun si alte beneficii. Trebuie sa fie prietenoasa, sa aiba o prezenta fizica agreabila si carismatica, cunostinte de limba engleza, eventual pasionata de muzica, eventual studenta la arte, arhitectura; ☎0748.596.759 bogdanalexandrescu2003@yahoo.com

689. **Hostess** pentru restaurantul Nor situat in zona Barbu Vacarescu, langa Mall Promenada. Venituri medii 3.500 Lei (salariu + tips) **3.500 L;** ☎0738.869.150

690. **Hotel** Evia din Eforie Nord Angajeaza Receptioneri Hotel Evia ??? Eforie Nord angajeaza receptioneri cu experienta.Oferim cazare, contract de munca, 3 mese pe zi.Rugam si oferim seriozitate.Salariu atractiv si bonus de performanta. **3.500 L;** ☎0727.884.880 ciprianghetеu@gmail.com

JOSI LOGISTIC angajează
ŞOFER
cu experienţă minim 1 an în domeniul distribuţiei de produse alimentare pentru zona Constanţa
Relaţii la tel: 0730.282.210

REMATHOLDING angajează pentru punctele de lucru din București, Ploiești, Ariceștii Rahtivani, Târgoviște, Craiova și Constanța
CONDUCĂTOR AUTO MARE TONAJ
ȘOFERI cat. B PENTRU DUBE (București)
posesor de permis auto categoria B, C, C+E, card tahograf, atestat profesional transport marfă și atestat macaragiu (constituie un avantaj)
Oferim salariu motivant, decontarea transportului la și de la locul de muncă, tichete de masă, prime/bonusuri lunare în funcție de activitate, contract individual de muncă pe perioadă nedeterminată.
Relații la telefon: 0729.164.009

LOCURI DE MUNCĂ

SOCIETATE COMERCIALĂ ANGAJEAZĂ FEMEIE DE SERVICIU.

PROGRAM DE LUCRU 8 ORE/ZI (9 - 17).
SEDIU FIRMĂ SPLAIUL INDEPENDENȚEI, ZONA METROU IZVOR.

0731.837.003/ 021.316.16.61

691. **Impera** Security angajeaza agenti de securitate pentru magazin Fashion in Tg. Jiu, tarif intre 14 si 16 lei per ora, tel: 0722663370 - office@impera-security.ro ☎0722.663.370 office@impera-security.ro

692. **INCARCATOR** - SALUBRIZOR Firma de salubritate angajeaza incarcator-salubrizor,salariul net 2363 lei+bonuri de masa de 35 lei/zi.Plata ore suplimentare,salariu lunar fara intarziere.Punct de lucru in incinta Cet Sud Progresu ☎0731.837.033/ 021.316.16.61

693. **Incarcator** - salubrizor. Firma de salubritate angajeaza incarcator-salubrizor, salariul net 2363 lei+bonuri de masa de 35 lei/zi. Plata ore suplimentare, salariu lunar fara intarziere. Punct de lucru in incinta Cet Sud Progresu, Sector 4. ☎0731.837.033/ 021.316.16.61

694. **Incarcator** -Descarcator Tyro Product SRL , societate cu depozit in sectorul 3, Drumul Intre Tarlale nr. 45D angajeaza incarcator - descarcator pentru depozit . Program Luni-Vineri 08-16.Salariu 3000 lei/luna + bonuri de masa **3.000 L;** ☎0723.610.229 blajan.mihaela@tyro.ro

695. **Incarcator** Descarcator Sortator Colete Firma de curierat Bookurier cauta sa angajeze incarcator / descarctor / sortator colete. Program 8 ore incepand cu ora 16:30 de Luni pana Vineri. Sambata duminica liber. Salariu 2500 Ron net luna. Depozit in sos. Alexandriei 99A Bragadiru Coletele sunt de marime medie, nu avem marfa Paletata, Cargo sau Albe (frigidere, congelatoare etc.), **2.500 L;** ☎0722.632.850 nicu.enache@bookurier.ro

696. **Incarcator,** descarcator, tura de noapte/ zi, pentru Meda Prod98. Locatia este in sector 3, Bucuresti. Oferim salariu atractiv, bonuri de masa, contract de munca pe perioada nedeterminata; ☎0745.988.623 hr@medaprod.ro

697. **Inchiriez** camera in salon de coafura, inchiriez camera de manichiura pedichiura /masaj/ gene in salon coafura. Este camera separata. Locatie exclusivista, Win Herastrau **450 €;** ☎0723.099.499

698. **Infirmiera** Camin privat pentru batrani angajeaza personal pentru curatenie sau femeie de serviciu. Locatiile sunt in Aviatiei si Baneasa. Mai multe relatii la telefon, **4.500 L;** ☎0732.011.302 caminprivat@gmail.com

699. **Infirmiera** camin de batrani in Afumati, Ilfov, Caminul de batrani Second Family din Com. Afumati, Jud. Ilfov, cauta infirmiere calificate. Se lucreaza in ture, salariu atractiv. Pentru detalii nu ezitati sa ne contactati; ☎0785.605.570 office@adouafamilie.ro

700. **Infirmiera** pentru clinica stomatologica sector 5 doamna curata, ordonata si punctuala. Cerinte: dezinfectarea si sterilizarea scaunului stomatologic si a instrumentarului, asigurarea necesarului de materiale necesare bunei desfasurari a actului medical, curatenia cabinetelor si a spatiilor auxiliare, verificarea termenelor de valabilitate al materialelor. Se ofera salariu motivant, contract de munca pe o perioada nedeterminata, bonusuri. Program in ture 8.30-15.30, 14.30-22.00, 2 sambete/ luna 8.30-15.30 **3.500 L;** ☎0799.420.979 raluca.mihai595@gmail.com

701. **Infirmiera,** camin Asertivo, isi mareste echipa. Angajam infirmiere si ingrijitoare. Salariu si program atractiv. Pentru mai multe detalii va rog sa ne contactati la: ☎0771.292.929 corina@asertivo.ro

702. **Infirmiera,** ingrijitoare batrani Chiajna pentru camin batrani situat in Chiajna. Program 24/48. Pt. detalii ne puteti contacta telefonic ☎0755.613.985/ 0750.125.198

703. **Infirmiere,** doamne pentru postul de infirmiera, experienta nu este necesara, dar este un atu. Se cauta personal fulltime.200 Lei/ tura de 12 ore. Locatie sector 5. ☎0732.897.440

704. **Infirmiere, personal curatenie pentru Gral Medical cautam infirmiere, personal curatenie care sa adere valorilor companiei, care sa promoveze brandul si serviciile Gral Medical, care sa contribuie alaturi de colegi la cresterea calitatii vietii pacientilor. ☎0736.633.690 resurse.umane@gralmedical.ro**

705. **Inginer** constructii civile executie Angajam Inginer Sef in constructii civile pentru Coordonarea si verificarea activitatii de executie a lucrarilor de reabilitare termica, executate de personalul propriu si/sau de subcontractori . Program de Luni - Vineri de la 08.00-17.00 **9.000 L;** ☎0740.304.579 zadio.duta@afconsulting.ro

706. **Inginer** constructii civile si industriale cu experienta, disponibil de deplasari, lucrari in tara Sfantu Gheorghe si Tulghes, judet Covasna. Cerinte: permis auto, cunostinte Word, Excel, mail. Oferim cazare, contract pe perioada nedeterminata, salariu intre 13.000 - 15.000 lei/ luna net, **12.000 L;** ☎0754.879.761 midas_constructii@yahoo.com

707. **Inginer** constructor. Societate comerciala angajeaza inginer constructor pentru ofertare. Competente: Corel, E. Devize.ro.Se deconteaza transportul in conditiile legii, salariu 5500lei net, **5.500 L;** ☎0788.140.866 toroniakti@yahoo.com

709. **Inginer** CTC angajam urgent. angajam urgent inginer CTC cu experienta. Salariu 5000 lei net, program L-V 08:00-17:00, **5.000 L;** ☎0739.350.645

710. **Inginer** decontare - ofertare Noi, SC MIDAS ANTREPRIZA CONSTRUCTII SRL, ne marim echipa prin crearea unui nou punct de lucru in Bucuresti si ne dorim alaturi inginer ofertare salariu fix + bonus performanta. Cunoscator program ofertare ISDP. Birourile se afla in zona Fundeni, Bucuresti. Domeniu activitate: Constructii. ☎0754.879.761 midas_constructii@yahoo.com

708. **Inginer** coordonator proiecte retele electrice, curenti slabi, date-voce. Cautam electricieni si/ sau tehnicieni pentru a se alatura echipei noastre. Domeniul: - instalari retele electrice si de curenti slabi in spatii interioare de birouri si spatii industriale in Bucuresti. Daca stii ca ai experienta in executia si punerea in functiune de: - instalatii electrice de joasa tensiune si/ sau instalatii de curenti slabi, sau cablare structurata voce-date sau telecomunicatii; - ai studii in domeniul electric si crezi ca te-ai putea specializa si pe instalarea echipamentelor de comunicatii voce-date. Atunci nu mai stati pe ganduri contacteaza-ne si vino la interviu. Daca mai ai un prieten in cautarea unui loc de munca, adu-l cu tine la interviu sau trimite-i informatia. Sigur iti va multumi. Nu uita sa ne trimiti CV-ul tau pe WhatsApp ori pe e-mail: management@coril.ro. Suna pentru detalii la telefon: 0737 717 717. Salariul se va stabilii de comun acord. Te asteptam sa ne contactezi; ☎0737.717.717 management@coril.ro

711. **Inginer devize pentru elaborarea, analiza si calculul documentatiei tehnico-economice de executie in activitatea de constructii si instalatii, retele electrice si servicii de iluminat: cerinte: absolvent al facultatii de instalatii/ energetica/ electrotehnica; cunostinte foarte bune de Softeh (WINDEV), Excel, desen tehnic, experienta in proiectare/ executie instalatii electrice; persoana foarte organizata, riguroasa, responsabila. SC Luxten Lighting Company SA. CV-urile se primesc la adresa de e-mail sau la sediul din strada Parangului, nr. 76, sector 1, Bucuresti. Telefon: 021.6688819 int. 183; angajari@luxten.com**

712. **Inginer** drumuri. Noi, SC Midas Antrepriza Constructii SRL, ne marim echipa prin crearea unui nou punct de lucru in Bucuresti si ne dorim alaturi inginer coordonator drumuri, persoana dinamica, motivata si ambitioasa salariu fix + bonus performanta; ☎0754.879.761 midas_constructii@yahoo.com

713. **Inginer/** inginera, tehnician fabrica post tehnolog inlocuire documente pregatire prefabricatie, locatie bd. Timisoara nr. 100, sector 6, program de lucru 8 ore ☎0723.285.233

714. **Ingineri** pensionari, zugravi si zidari. Firma angajeaza ingineri pensionari, zugravi si zidari; ☎0737.493.952/ 0737.493.952

715. **Ingrijire** batrini. Infirmiera 51 ani experienta 28 ani doresc sa ingrijesc batrani la domiciliu dimineata si seara sau 4 6 ore pe zi, de preferat sector 1 si 6, rog seriozitate, multumesc, Roxana Dumitru; ☎0770.692.033 roxanadumitru921@gmail.com

716. **Ingrijitoare** pentru gradinita particulara din Drumul Taberei, bd. Timisoara. Relatii la telefon ☎0720.222.200

717. **Ingrijitoare** batrani Camin privat pentru batrani angajeaza infirmiere si ingrijitoare. Locatiile sunt in Aviatiei si Baneasa. Relatii la telefon. **4.500 L;** ☎0732.011.302 caminprivat@gmail.com

718. **Ingrijitoare** copii gradinita particulara Gradinita Wonderland sector 3 angajeaza ingrijitoare copii, 8 ore/ zi, program in ture 7:30-15:30,10-18 si 10:30-18:30, weekendurile libere. Persoanele interesate ne pot contacta telefonic; **3.000 L;** ☎0731.738.788 gradinitawonderland@yahoo.com

719. **Ingrijitoare** copii/ curatenie zona Baneasa doamna activa, serioasa, harnica si curata pentru gradinita zona Baneasa, cu program 7 - 15.30. CV pe email, decontare transport 3.000 net (in mana), **3.000 L;** ☎0775.323.729 angajarigradi@yahoo.com

720. **Ingrijitoare** doamna, persoana fizica angajez ingrijitoare, persoana serioasa. zona Dristor, pentru ingrijire doamna. Salariu 4.500 Lei. Program de noapte 17.00-07.00 de luni pana vineri. Sambata si duminica liber; **4.500 L;** ☎0720.795.533

721. **Ingrijitoare** gradinita Gradinita privata, sector 6, zona Uverturii- Chiajna, angajeaza ingrijitoare (full time sau part time, dupa amiaza). Pentru detalii sunati la tel. sau trimiteti CV la email. ☎0722.493.479 gradinitaprivata6@gmail.com

722. **Ingrijitoare** interna Busteni, 4200 RON (4 zile libere/luna) cu experienta in ingrijirea bolnavilor cu dementa. Pacienta este o doamna de 74 de ani, blanda, foarte putin deplasabila, **4.200 L;** ☎0753.552.294

723. **Ingrijitoare** pentru gradinita IQ EST Popesti, cerinte: minim studii medii, prezenta calma si vesela, responsabila, atenta la detalii, organizata, punctuala, serioasa, avantaj experienta in domeniu; ☎0766.960.822 iqestbucuresti@gmail.com

724. **Ingrijitoare** spatii comune interior/ exterior, Militari-Preciziei Suntem in cautare de persoane serioase, muncitoare pt. curatenie spatii comune si birouri, zona Preciziei-Militari. Program ture: L-V (06-14/12-20). Beneficii: contract de munca, bonuri de masa, transport, bonusuri si prime. ☎0754.224.218 hr@genesisproperty.net

725. **Ingrijitoare, infirmiere pentru centru copii cu dizabilitati, zona Colentina. ☎0728.347.438**

726. **Ingrijitor** cladiri. Societate comerciala angajeaza personal pentru curatenie spatii birouri (punct reper Aeroport Baneasa). Experienta reprezinta avantaj, **2.380 L;** ☎0723.333.003 nicoleta.grigore@iridex.ro

727. **Ingrijitor** spatii verzi Angajam in cadrul cimitirului Progresu barbat pentru curatenie, salariu atractiv, diferite bonusuri (sau plata la zi) detalii doar la tel. Cautam seriozitate si implicare pentru acest job. **3.300 L;** ☎0721.239.095 mondo_construct@yahoo.com

REMATHOLDING CHITILA angajează STIVUITORIST AUTORIZAT cu experiență de minim 2 ani.

Oferim:
salariu motivant, decontare transport la și de la locul de muncă, tichete de masă, contract de muncă pe perioadă nedeterminată.

Relații la telefon: 0729.880.212

728. **Ingrijitor** spatii verzi si curatenie cladire Liceul Bilingv Olga Gudynn din Voluntari-Tunari angajeaza ingrijitor spatii verzi si curatenie cladire (gazon, pomi, flori etc) si (clase, holuri, scari, toalete etc), incarcare si descarcare materiale (alimente, lazi, cutii, gunoi etc.). Cerinte: candidatul trebuie sa aiba simt practic si gospodaresc, sa aiba experinta in activitati (gradinarit, pomicultura, curatenie cladiri, etc.) forta fizica, fara cazier judiciar. Program: 8 ore/zi, Lu-Vi. Salariu 3500 lei net si alte avantaje. Trimiteti CV la resurse.umane@olgagudynn.ro. Relatii la 0723.371.945 **3.500 L;** ☎0723.371.945 resurse.umane@olgagudynn.ro

729. **Inspector** paza cu permis categoria B, societate de paza cu experienta in domeniu angajam inspector operativ, cu permis de conducere categoria B, pentru control obiective din Bucuresti. Salariul este la timp si motivant ☎0723.270.146/ 021.423.20.12 prosig.total@yahoo.ro

730. **Inspector** resurse umane - eliberare adeverinte de vechime comunicarea cu solicitantul; receptioneaza solicitarile si le inregistreaza; identificarea documentelor suport in arhiva in vederea extragerii informatiilor; transcrierea datelor in adeverinte; **3.500 L;** ☎0737.007.193 mihaela.neagu@2work.ro

731. **Inspector** resurse umane - eliberare adeverinte de vechime redactare adeverinte de vechime, sporuri, venituri;transcrierea corecta a datelor din documentele originale in adeverinte; obligatoriu - Certificat Inspector Resurse Umane, **3.600 L;** ☎0737.007.193 mihaela.neagu@2work.ro

732. **Inspector** resurse umane - eliberare adeverinte de vechime redactare adeverinte de vechime, sporuri, venituri;transcrierea corecta a datelor din documentele originale in adeverinte; obligatoriu - Certificat Inspector Resurse Umane, **3.600 L;** ☎0737.007.193 mihaela.neagu@2work.ro

733. **Inspector** resurse umane - eliberare adeverinte de vechime redactare adeverinte de vechime, sporuri, venituri;transcrierea corecta a datelor din documentele originale in adeverinte; obligatoriu - Certificat Inspector Resurse Umane; **3.600 L;** ☎0737.007.193 mihaela.neagu@2work.ro

734. **Inspector resurse umane/ salarizare pentru societate comerciala, carnet cat. B constituie un avantaj 4.000 L; ☎0788.140.866/ 021.310.33.03 casatoma@yahoo.com**

735. **Inspector** securitate Firma de paza angajeaza inspector de securitate. **3.000 L;** ☎0741.285.456 marius.v@deltaforcesecurity.com

736. **Instalator** pentru firma cu vechime in domeniu de peste 30 de ani. Salariul este pe masura experientei si responsabilitatii. ☎0722.228.436

737. **Instalator** aparate aer conditionat urgent. SC Instal Aero Cris angajeaza montator aer conditionat, experienta si permis auto constituie avantaj, telefon, **5.000 L;** ☎0799.439.074/ 0786.364.164 office@aeroservice.ro

750. **Instalatori** 5000 lei Ches cazare angajam instalatori, oferim cazare, salariu porneste cu 5000 lei in functie de experienta, lucrari cu pardoseala pex, ppr, **5.000 L;** ☎0733.788.523 mironadrian330@gmail.com

751. **Instalatori** calificati, Firma instalatii termice si sanitare angajeaza instalatori calificati pentru lucrari in santiere Bucuresti ☎0755.883.561

752. **Instalatori** cu experienta, angajam instalatori pentru instalatii sanitare, termice si Hvac. Santierele sunt in Bucuresti si in tara, mari si de lunga durata. Salariul net 6000 Ron, program de la 08:00-16;00, contract de munca perioada nedeterminata, relatii la nr. de tel. **6.000 L;** ☎0765.388.756

753. **Instalatori** sanitare si termice cu experienta, ajutor instalatori si montatori aer conditionat, salariul foarte bun, program 8 ore, luni-vineri, lucrari in Bucuresti, abonament mijloace de transport. ☎0722.259.452 trams_cs@yahoo.com

754. **Instalatori** sanitari cu experienta, 2 posturi, angajam instalatori sanitari cu experienta, pe perioada nedeterminanta. Angajare cu forme legale, asiguram echipament de lucru si de protectie, salariul net incepand de la 5000 Lei, plus bonusuri si prime. Program 8 ore/zi de luni - vineri intre orele 08.00-16.30. Detalii la interviul care va fi stabilit telefonic. **5.000 L;** ☎0740.304.579 zadio.duta@afconsulting.ro

755. **Instalatori** si ajutor instalatori. SC Zic Install SRL angajeaza instalatori si ajutor instalatori. Detalii la telefon sau mesaj WhatsApp ☎0783.208.426

756. **Instalatori** si electricieni pentru santiere din Bucuresti. Contract pe perioada nedeterminata salariu oferit din 2 in 2 saptamani. Program de 8 h de L-V. ☎0734.477.291 catalinmadalin430@gmail.com

757. **Instalatori** si sudori pentru societate instalatii sanitare, termice si ventilatie cu lucrari in toata tara, se asigura cazare si diurna pentru deplasari in tara ☎0724.482.653 resurseumane@hitcold.ro

758. **Instalatori** ventilatie si climatizare, societate comerciala cu activeaza pe piata sistemelor de ventilatie si climatizare, cauta personal cu sau fara experienta in domeniu. Cerem: cunostinte minime de utilizare a sculelor, seriozitate, punctualitate, spirit de echipa. Oferim: pachet salarial in functie de experienta, tichete de masa, prime de sarbatori, ☎0723.725.752 euro_clima@yahoo.com

759. **Instalatori,** 5000-6000. Salariu 4300-5000 lei. Angajez instalatorii, termice si sanitare, program 8 ore, L-V. Salariu pleaca de la 4300 si ajunge pana la 5000, in functie de experienta si agilitate. Se lucreaza in blocuri noi de locuinte, **6.000 L;** ☎0729.899.307 sarbu.robert@yahoo.com

760. **International** school in Bucharest seeks qualified candidates to fill in High School math teacher, american curriculum, one year experience in teaching. Interested candidates are invited to send the CV and a letter of intention to: office@bcaromania.org. Deadline for application is July 26, 2024. office@bcaromania.org

ATALIAN România angajează PERSONAL CURĂȚENIE

full-time și part-time în București

Beneficii:

- Contract de muncă cu toate contribuțiile și beneficiile aferente;
- Bonuri de masă;
- Transport decontat STB/Metrorex;
- Plata orelor suplimentare în cazul efectuarii acestora conform legislației în vigoare;
- Zile suplimentare de concediu de odihnă în funcție de vechimea în organizație;
- Echipament de lucru;
- Mediu de lucru sigur într-o organizație internațională de renume.

ATALIAN GLOBAL SERVICES **021.231.52.00 0730.019.677**

738. **Instalator** calificati cu experienta, Imobiliare Solutions Group, firma de constructii, angajeaza pentru cartier rezidential sector 5. Toate detaliile se discuta la interviu; ☎0753.112.729 simona@imogroup.ro

739. **Instalator** cu experienta Bucuresti pentru firma de instalatii, cu experienta. Persoanele interesate sunt rugate sa sune la nr.afisat sau trimite email. Pentru Bucuresti si Ilfov. Program 7:30- 16:30. Rog seriozitate. ☎0757.027.730 office@gemix.ro

740. **Instalator** in tehnologie Raptronic Process Engineering, parte a RAP Group angajeaza Instalator in tehnologie, disponibil pentru deplasari in tara si strainatate. ☎0733.060.129 elisabeta.oprea@rap-rpe.ro

741. **Instalator** panouri fotovoltaice cu experienta pentru companie specializata in executia de instalatii de sisteme fotovoltaice. Oferim conditii avantajoase si pachet salarial atractiv. ☎0727.396.807 elena.dinu@exeholding.com

742. **Instalator** si agent de securitate Angajam instalator si agent de securitate pentru Complex Novum Politehnica. Pentru detalii apelati tel. ☎0748.649.081 cristalina.bisu@novum.ro

743. **Instalator** si ajutor instalator. Angajez instalator cu permis categoria B. Instalatii cladiri noi.Program L -V 8 H. Contract de munca. Santierele sunt in Bragadiru, Pipera, Tunari, Bucuresti. Detalii la telefon, **6.000 L;** ☎0727.912.232 Timinstal@yahoo.com

744. **Instalator** si frigotehnist SC ZMF Instal Expert angajeaza instalatori cu experienta pentru instalatii termice, sanitare si aer conditionat. Salariu atractiv, contract de munca.Rog si ofer seriozitate, Angajez doar Romani Zamfir **5.000 L;** ☎0765.814.595 zmf.instalexpert@gmail.com

745. **Instalator** si tehnician instalatii sanitare, climatizare, stingere Ham Group angajaza pe perioada nedeterminata. Instalatii constructii industriale si comerciale in toata tara. Oferim salariu in functie de experienta, cazare, decont transport. **5.000 L;** ☎0745.980.760 secretariat@hamgroup.ro

746. **Instalator,** ajutor de instalator Beauty Construct angajeaza instalator/ ajutor de instalator Cerinte: permis de conducere categoria B responsabilitate, seriozitate si atentie la detalii. Salariu atractiv. Program: luni-vineri 8-16:30 ☎0730.922.712

747. **Instalator,** electrician, necalificat, zugrav pentru pregatire spatii cazare pe litoral in Costinesti angajam angajam instalator instalatii simple intretinere spatii cazare, electrician, ajutor de zugrav, necalificat. Oferim salariu, cazare si masa. Rog seriozitate. Sunati, nu sms **3.500 L;** ☎0759.960.272/ 0744.683.304

748. **Instalator.** Instalator climatizare, incalzire, ventilatie cu permis de conducere; ☎0723.410.511 tc_instal@yahoo.com

749. **Instalator/Electrician.** Locatie in Baneasa cautam coleg priceput si caruia ii place sa intretina, sa repare si sa verifice locatia. Asiguram transport de la metrou in locatie, contract de munca. Calificarea constitue avantaj; ☎0744.332.072 florina.serban@stejaricountryclub.ro

761. **Intretinere** utilaje Tehnician masini si utilaje. Abilitati de mecanica constituie avantaj. Salariu motivant. ☎0786.373.373 service@arthur.ro

762. **IT-programatori.** SC Convertop Expert SRL angajeaza 6 persoane pentru functia de programator si 2 pentru secretara. In vederea selectiei si programarii la interviu va rugam sa transmiteti CV-urile la adresa de email alina.19d@gmail.com pana la data de 30.07.2024. ☎0747.381.586 solutiismart88@gmail.com

763. **Job.** Inchiriere scaun frizerie coafor zona Piata Minis, 1 Decembrie 1918 nr. 4 A. ☎0765.372.670

764. **Joburi** disponibile la Boom Car Service. Boom Car Service angajeaza: vopsitor auto, pregatitor autopolishator auto. Trimite CV la mail sau suna la tel. pentru detalii. **1.000 €;** ☎0762.886.341/ 0799.159.314 info@boomcarservice.ro

765. **Kinetoterapeut** si asistenta fizioterapeuta, cu sau fara experienta, care sa aiba cunostinte si de masaj, devotata si atenta la detalii pentru clinica privata. Clinica se afla in zona Mega Mall, sector 2. Asteptam CV-ul pe email. ☎0774.001.003 office@kolymedical.ro

766. **Koyos** angajeaza spalator auto in Bucuresti Koyos Services angajeaza spalator auto, Full timeCerinte : aspect fizic placut si experienta in spalat masini. Se lucreaza individual la masina, castiguri suplimentare foarte atractive. **2.500 L;** ☎0723.382.256 koyos.services@gmail.com

767. **Lacatus** balustrade inox alama, otel. Garduri porti scari, **6.000 L;** ☎0756.721.404 dan.fugaciu@superfaber.ro

768. **Lacatus** Bucuresti, urgent, de mentenanta in Bucuresti. Rugam seriozitate. Relatii la tel: ☎0727.329.947

769. **Lacatus** confectii metalice, angajam pentru lucrarile din Bucuresti. Compania are ca domeniu de activitate productia de balustrade si confectii metalice. Salariu motivant, plata ore suplimentare. Program: L-V, 7-15.30; ☎0736.643.983

770. **Lacatus** confectii metalice, deservent buldoexcavator, automacaragiu. Detalii la telefon de luni pana in vineri intre 7:00 si 15:00; ☎0753.057.807

771. **Lacatus** confectii metalice, sector 4, Com. Berceni cu experienta, disponibil la deplasari ocazionale.Salariu 4000 - 5000 lei net (5500-6500 lei cu deplasari). Se ofera transport de la Piata Sudului, Plus tichete 600 lei. Program L-V, 8.00-16.00, **5.500 L;** ☎0731.227.729 recrutare@so-li.ro

772. **Lacatus** mecanic CSC TRANS METAL cu domeniul de activitate in confectii metalice mici si mijlocii cu sediul in Sat. Rudeni jud. Ilfov. Program L-V 06.30-15.00. Mai multe detalii la telefon sau adresa email; ☎0730.094.441 alin.it@csc-transmetal.com

773. **Lacatus** mecanic la firma Zarea pentru depart. productie. Interviuri luni-vineri intre orele 12-14 la sediul firmei in B-dul Bucurestii Noi nr. 176, sect 1. Transport metrou statia Laminorului sau 112, 697, 97, 205, ☎021.667.00.20 office@zarea.ro

774. **Lacatus** mecanic Se angajeaza lacatus mecanic cu/fara experienta pentru operatii simple in cadrul sectiei de productie echipamente electrice (tablouri electrice). Se asigura instruire la locul de munca pentru cei fara experienta. Se apreciaza experienta in operatiile de sudare. Se ofera: decontare transport, plata orelor suplimentare. Pentru interviu va asteptam la sediul nostru din strada Drumul Osiei 51, S6 Bucuresti; **3.800 L;** ☎021.301.96.00 sef.cabinet@comtec-int.ro

775. **Lacatus** mecanic, cerinte minime ale postului: studii medii, capacitatea de intelegere a desenelor tehnice, experienta in domeniul fabricatiei confectiilor metalice ☎0723.371.029 razvan@condraconstruct.ro

776. **Lacatus** mecanic, Firma Productie Publicitara situata in zona Republica, Sector 3 Bucuresti, angajeaza lucrator cu experienta. Se executa operatiuni de finisare asamblare si montare bannere, litere volumetrice, reclame luminoase etc. Salariu in functie de experienta intre 3500 ron si 4000 ron. Ore suplimentare platite 150 %. Pentru detalii rog sunati la tel. ☎0730.260.031/ 0724.968.559 alexgatlan@gmail.com

777. **Lacatus** mecanic, locatia Romaero Baneasa. Productie elemente de fuselaj. Program luni-vineri 2 schimburi. Solicitam experienta pe un post similar si capacitate de citire desen tehnic. Salariu net 4.500 Lei + tichete de masa 40 Lei/zi. **4.500 L;** ☎031.429.81.17 office@a1-recruitment.ro

778. **Lacatus** mecanic, sudor brazare cupru, sudor argon, instalator termice, sanitare, AC. ventilatie si ajutor. Permisul de conducere constituie un avantaj; ☎0723.410.511

779. **Lacatus/** sudor cu experienta medie/ mare pentru firma producatoare de mobilier. Locul de munca este in strada Emil Racovita nr 36, Voluntari, Ilfov (rondul Pipera langa McDonalds). Se poate ajunge cu metroul la statia Pipera si apoi 3 statii cu autobuzul 416. Programul este de luni pana vineri de la 8.00 - 17.00 cu pauza de masa la pranz. Salariul motivant cu bonusuri de lucrari. Carte de munca cu salariul real. Salariul incepand de la 4.500 Ron, **5.000 L;** ☎0758.773.178 andrei@retrodraft.ro

780. **Lacatus/sudor** confectii metalice mobilier. Cautam un lacatus/sudor pentru realizarea confectiilor metalice destinate mobilierului, standurilor comerciale, amenajarilor interioare si publicitare. Ne dorim un coleg meticulos, pasionat de lucrul cu metalul si atent la detalii. **5.000 L;** ☎0724.318.585 laurentiu.coceanga@atelier13.ro

781. **Lacatusi** in Brasov, oferim cazare, fabrica de confectii metalice din Brasov angajeaza lacatusi pentru confectionare structuri metalice cu experienta, pentru confectionare structuri metalice. Cerinte: capacitate de intelegere a desenelor tehnice, atentie la detalii, orientare catre calitate, experienta in domeniu. Mai multe detalii la telefon ☎0733.008.158 georgiana@kunta.ro

782. **Lacatusi** operatori fierastrau cu banda. Firma de confectii metalice angajeaza lacatusi si operatori fierastrau cu banda.Se accepta si pensionari si tineri pentru calificare la locul de munca.Locatie: Cartier 23 August-Industriilor. ☎0788.686.268

783. **Lacatusi** si sudori argon Inoxpro.ro companie confectii metalice usoare, angajam sudori argon si lacatusi cu experienta. Salariu atractiv in functie de abilitati. Program de lucru 7.30 - 16 PM ☎0722.168.900/ 0761.055.054

784. **Lacatusi** sudori societate de constructii Bucuresti angajeaza pentru perioada nedeterminata echipe de lacatusi - sudori confectii metalice si montaj zona Bucuresti - Giurgiu. Detalii la telefon ☎0737.787.859

785. **Lacul** Tei 58, cautam coleg ce tine la bautura. Pentru Magazinul din Lacul Tei, dotate cu 30 robineti de bere kraft (bere artizanala).Recrutam 2 colegi pentru locatia Lacul Tei, pentru a ne ajuta la recrutarea a cat mai multi iubitori de bere artizanala produsa in Romania. Responsabilitati: Berea artizanala este o bere vie si necesita curatenie de farmacie. Responsabilul de magazin trebuie sa fie curat, calcat si devreme acasa. Fiind bere vie, ii place sa se povesteasca despre ea, responsabilul de magazin invata retine si duce povestea mai departe. Berea artizanala se consuma repede, responsabilul de magazin invata si aplica regulile de comert (casa de marcat, program de gestiune, acuratete in lucru cu banii cash). Responsabilul de magazin va avea grija de: curatenia magazinului; aranjarea marfurilor; prezentarea produselor; vanzarea produselor; generarea ideilor si observatiilor; fericirea iubitorilor de bere. Lucram in ture: Saptamana 1 Luni, Marti - 9:00-21:00 Vineri, Sambata, Duminica - 9:00 - 21:00. Saptamana 2: Miercuri, Joi - 9:00 - 21:00. **3.000 L;** ☎0786.640.000 statiarombeer@gmail.com

786. **Legatori** de sarcina, cod COR 933302, 4 posturi pentru Total Steel Expert 2023 S.R.L., J15/1219/2023, CUI 48795815, pe perioada nedeterminata.

787. **Lir** Group angajeaza operatori utilaje. Lir Group Investments SRL angajeaza buldoexcavatorist, excavatorist, volist cu experienta in domeniu, minim 1 an; ☎0720.011.303 lirgroupinvestments@gmail.com

788. **Livrator** cu sau fara experienta pentru restaurant de tip fast food in sectorul 2, Carrefour Pantelimon. Obligatoriu: Carnet de conducere categoria B, persoana placuita, comunicativa **2.600 L;** ☎0768.068.683

789. **Loc** de munca in publicitate Facebook. Va prezentam un loc de munca usor in sector 4Publicitate pe Faceboo. Nu se cere experienta. Program luni-sambata 10.00 -18.00 cu o ora pauza. Nu se cer studii superioare. Va rugam sunati pentru detalii, **2.400 L;** ☎0774.023.917

790. **Locuri** de munca constructii SC angajeaza montatori tamplarie pvc si necalificati relatii la telefon **5.000 L;** ☎0721.204.502

791. **Lucrator** administrativ - inventare. Lucrator administrativ cu o atitudine pozitiva, organizata, rapida si foarte atenta la detalii, cu spirit de observatie, orientat spre rezultat si care sa lucreze in echipa; ☎0731.322.472 hr@stadio.ro

792. **Lucrator** benzinarie, Carbogaz Partener Pantelimon Cautam coleg pentru alimentarea cu produse petroliere si GPL. ☎0756.202.050 contact@indeko.ro

793. **Lucrator** bucatarie rece (salatier), ambalator delivery si femeie la curatenie pentru restaurant zona Vitan **3.500 L;** ☎0765.613.760/ 0769.677.378 cathrinerocky@gmail.com

794. **Lucrator** bucatarie, Artzen Construct S.R.L. angajeaza Lucrator bucatarie (spalator vase mari) cod COR 941201 (2 posturi). Cerinte: studii generale, limba engleza - nivel conversational. Selectia se face in baza CV-urilor transmise la adresa de email ionela23053@gmail.com

795. **Lucrator** comenzi depozit, barbati pentru postul de lucrator depozit pentru comenzi produse alimentare, contract de munca, program luni-vineri, bonuri masa, depozit Jilava. Constituie un avantaj experienta anterioara intr-un rol similar, utilizarea echipamentelor de depozitare si manipulare transpaleta electrica si manuala. **3.600 L;** ☎0769.092.633 office@sare.ro

796. **Lucrator** comercial La Doi Pasi Pieptanari angajeaza lucrator comercial. Bonusuri in functie de performante. Experienta in comert reprezinta un avantaj. Program de lucru in ture, flexibil. Cautam seriozitate. **3.500 L;** ☎0722.696.583 divaboutique.ro@gmail.com

797. **Lucrator** comercial Locatie excelenta situata in Business Center cu programul magazinului de la 7.30-17.30 de luni pana vineri.Daca consideri ca esti o persoana socialbila , corecta, punctuala atunci te incadrezi in aceasta echipa! Magazinul comercializeaza cafeA espressor profesional se asigura training), sandvich uri preparate in bucataria proprie, produse de tabac si bauturi racoritoare! **2.700 L;** ☎0723.581.539 Violetadanielatenea@gmail.com

798. **Lucrator** comercial Magazin situat pe Drumul intre Tarlale sect. 3. Program o saptamana de munca si una libera, **2.800 L;** ☎0728.973.140 ani_tamas2000@yahoo.com

799. **Lucrator** comercial pentru gelateria din Centrul Comercial Auchan Militari Shopping. Program 2 zile cu 2 zile. Prezenta placuta, sociabila, experienta similara e un plus. Pachet salarial atractiv; ☎0723.987.935 anton.enachescu@gmail.com

Echipa Maestro pizza

din zona Unirii-Bucuresti, caută colegi pentru următoarele poziții:

LUCRĂTORI COMERCIALI (VÂNZARE), MODELATORI COVRIGI, PREPARATORI BUCĂTĂRIE, AJUTORI PIZZA, PERSONAL CURĂȚENIE, GESTIONAR/GESTIONARĂ.

Experiența nu este obligatorie, te învățăm noi. Trebuie sa fii doar harnic și optimist.

Tel: 0756.354.400 (între 9-18)

800. **Lucrator** comercial - casier, Profi, bd. Unirii nr. 15 angajam colegi cu salariu cuprins intre 2.500 si 3.100 Lei net/ 5 zile, in functie de experienta si indemanare, 8 ore pe zi, doua schimburi, program magazin 7-22. **3.100 L;** ☎0761.234.844 dan327i@yahoo.com

801. **Lucrator** Comercial Brasov Meda Prod98 angajeaza lucrator comercial in Brasov. Program in 2 schimburi, salariu fix si tichete de masa, contract nedeterminat. ☎0746.202.111 hr@medaprod.ro

802. **Lucrator** comercial Bucuresti- zona Vitan si Berceni Meda Prod98 angajeaza lucrator comercial in Bucuresti, zona Vitan si Berceni. Program in 2 schimburi, salariu fix si tichete de masa, contract nedeterminat. ☎0751.035.016 hr@medaprod.ro

803. **Lucrator** comercial cofetarie in Bucuresti sector 2 Esti pasionat de dulciuri? Cofetaria Geolina cauta vanzatoare! Oferim mediu placut si salariu negociabil. Experienta in vanzari e un plus. Program: L-Mi-S-D / Ma-J-V (L-S 9-21; D 9-18). ☎0720.022.504 cofetariageolina@gmail.com

804. **Lucrator** comercial Green Hills Market. Magazinul Green Hills isi mareste echipa. Daca esti o persoana amabila si orientata spre client, dornica sa invete, responsabila si serioasa, cu o buna capacitate de comunicare si lucru in echipa, dinamica si organizata, atunci esti binevenita in familia Green Hills. Beneficiile jobului sunt: salariu net de 2700 lei; bonuri de masa (40 lei/zi); program de lucru in ture; responsabilitatile jobului sunt urmatoarele: aprovizonarea si reaprovizionarea produselor la raft; mentinerea unui mediu de lucru curat; amabilitate si promptitudine in relatia cu clientii; **2.700 L;** ☎0736.130.297

805. **Lucrator** comercial litoral 2024. Angajam lucrator comercial sezon estival (12.06-30.09) pt Mamaia si Eforie Nord. Salariu atractiv/competitiv + comision din vanzari. Se ofera si cazare pentru candidatii din afara localitatii. Relatii la tel. ☎0723.500.346

806. **Lucrator** comercial pentru Shop & Go, magazin in zona Drumul Taberei, program 8 ore pe zi, program doua schimburi, salariu 3.200 Lei net, liber 8 zile pe luna, bonuri de masa **3.200 L;** ☎0722.825.627 s.negrea@yahoo.com

807. **Lucrator** comercial Shop & Go Cartier Latin, angajam personal necalificat, lucratori comerciali cu experienta, sef de tura, sef de magazin, pentru Shop & Go situat in Cartierul Latin, Prelungirea Ghencea. Program de lucru la alegere avend mai multe tipuri de program. Salariul cuprins intre 2.600 si 3.800 Lei. Toate informatiile si detaliile se discuta la interviu; ☎0739.922.205 superkitt_romania@yahoo.com

808. **Lucrator** comercial si casier magazin alimentar situat in zona Unirii. Program 8 ore in doua schimburi. Experienta reprezinta un avantaj. Salariu si bonusuri in functie de implicare. Important ! Se lucreaza un Weekend da unul liber. **3.500 L;** ☎0770.338.195 natiunile.unite@clicmarket.ro

809. **Lucrator** comercial si casier zona Luica - str. Uioara nr.3, Magazin Profi City. Alatura-te unei echipe cu mult entuziasm si pune-ti calitatile in valoare. Suna pentru interviu! **2.700 L;** ☎0769.729.335

810. **Lucrator** comercial si casier zona Rahova - Str. Barca nr. 14 Magazin Profi City. Alatura-te unei echipe cu mult entuziasm si pune-ti calitatile in valoare. Suna pentru interviu! **2.700 L;** ☎0769.729.335 promyke@gmail.com

811. **Lucrator** comercial si casier in zona ultracentrala Natiunilor Unite, Vis-a-vis de Centrul Vechi- langa Curtea de Apel pentru magazin alimentar. Angajez urgent cu contract de munca. Se lucreaza in 2 schimburi luni- vineri, iar in weekend prin rotatie **3.500 L;** ☎0770.338.195

812. **Lucrator** Comercial Timisoara, Meda Prod98 angajazeaza lucrator comercial in zona Timisoara. Programul este in 2 schimburi. Oferim salariu fix, contract nedeterminat, tichete de masa. ☎0753.060.320

813. **Lucrator** comercial, 2 posturi cod COR 522303 pentru SC Dildar Pan SRL, CUI 18035001, cu numar de inmatriculare J23/1499/2011, la punctul de lucru din Popesti Leordeni, sos. Oltenitei nr. 219B, judetul Ilfov, Informatii la numarul de telefon ☎0724.580.525 baul.cont@yahoo.com

814. **Lucrator** comercial, in promovarea si vanzarea de produse pentru lantul de magazine Froo. Program de lucru in ture, de luni pana duminica, in intervalul 06:00-23.00 **2.600 L;** ☎0756.936.393 laurentiu.cringus@gmail.com

815. **Lucrator** comercial, piata Unirii zona Sf. Vineri. Te invitam sa te bucuri de avantajele unui loc de munca sigur, suntem in cautare de colegi pentru postul de lucrator comercial, vanzator, vanzatoare pentru magazin alimentar, **3.000 L;** ☎0722.489.520

816. **Lucrator** comercial, barista, pentru puncte de lucru in centrele comerciale din Bucuresti. Pentru detalii trimite CV la email, 1 post disponibil la Centrul Comercial Afi Cotroceni. **3.200 L;** office@hellodonuts.com

817. **Lucrator** comercial, casier, vanzator Mall Plaza, Angajam lucrator comercial/preparator pancakes/ casier care sa se alature echipei Sweet Pancakes - punct de lucru Plaza Romania (sector 6, Militari). Salariu 2800-3200 lei, bonusuri, prime de sarbatori, decontare transport. Program 2 zile cu 2 zile (2 lucratoare 9:30 - 22:30, 2 libere). Pentru informatii sunati la tel. **3.000 L;** ☎0753.904.646 corinaburcea1@gmail.com

818. **Lucrator** comercial. Angajam vanzatoare fast food zona Sala Palatului, program lucru 2 zile lucratoare, 2 zile libere, duminica inchis, luni-vineri de la ora 8-20, sambata 8-17. Salariu 3000 lei; **3.000 L;** ☎0786.884.461/ 0762.647.526

819. **Lucrator** comercial. Angajez lucrator comercial market sector 4, Postalionului, salariu. Mai multe detalii la telefon; ☎0765.478.475 lliviu461@yahoo.com

820. **Lucrator** comercial. Societatea comerciala angajam reprezentanti vanzari pentru magazinul Xpress Auchan Vitan; **3.000 L;** ☎0722.110.400 silicaion86@gmail.com

821. **Lucrator** comercial/ casier Daca iti place sa lucrezi cu copii, sa contibui la curatenia locatiei si esti dispus sa lucrezi in ture de 8 ore (programul Mall-ului), atunci esti un candidat potrivit pentru postul de Supraveghetor copii in locatiile de joaca Gymboland. ☎0754.033.802 hr@gymboland.ro

822. **Lucrator** comercial/ casier Daca iti place sa lucrezi cu copii, sa contibui la curatenia locatiei si esti dispus sa lucrezi in ture de 8 ore (programul Mall-ului), atunci esti un candidat potrivit pentru postul de supraveghetor copii in locatiile de joaca Gymboland. ☎0758.077.117 hr@gymboland.ro

823. **Lucrator** comercial/ casier. Daca iti place sa lucrezi in locatie de entertainment pentru tineri, esti dispus sa lucrezi in ture de 8 ore (programul Mall-ului Militari), atunci esti un candidat potrivit pentru postul de Casier/ Supraveghetor sala de jocuri; ☎0756.050.600 hr@gymboland.ro

824. **Lucrator** comercial/ picker depozit pentru depozitul partenerului nostru din Deva (Santuhalm). Se lucreaza 5 zile din 7. Program Luni - Vineri 3 schimburi; 2 Sambete pe luna 09.00-14.00, Sch. 1: 08.00-17.00; Sch. 2: 12.00-21.00, Sch. 3: 14.00-23.00. Bonus productivitate dupa depasirea targetului zilnic/lunar. Prima paste, prima Craciun. Pauza masa 1 ora, **3.000 L;** ☎0768.727.139 ionut@ght.com.ro

825. **Lucrator** depozit Angajam lucrator depozit/ magazioner/ manipulant marfa pentru sediul din Business Park Recon Mogosoaia. ☎0752.256.000 roxana.turtureanu@b-m.ro

826. **Lucrator** depozit Ce vei face: pregatirea produselor pentru ambalare, introducerea manuala a marfurilor in cutii, asamblarea cutiilor pentru transport, sigilarea manuala a cutiilor, depozitarea produselor ambalate, manipularea, scanarea si procesarea coletelor sosite in depozit. Program L-V 9:00 - 17:30 depozit in soseaua Alexandriei 99A Bragadiru. Pentru acest post experienta nu este necesara **3.400 L;** ☎0722.632.850 nicu.enache@bookurier.ro

827. **Lucrator** depozit in Stefanestii de Jos, Jud. Ilfov. Avantaj permis de stivuitorist. Asteptam CV pe e-mail; ☎0740.854.097 personal@hsl.ro

828. **Lucrator** depozit farmaceutic, Dr Max Romania cauta noi colegi pentru depozitul E-commerce din Mogosoaia. Asteptam cv-ul tau la adresa de mail sau ne poti apela la numarul de telefon, ☎0729.093.641 matei.breazu@drmax.ro

829. **Lucrator** depozit mocheta Afumati, pregatirea marfurilor pentru expediere;incarcarea si/sau descarcarea marfurilor in/din autovehiculele de livrare; permis categoria B,participa la inventarierea marfurilor din gestiune; ☎0731.111.244 contact@proconfort.eu

830. **Lucrator** depozit produse farmaceutice, pentru firma productie si distributie produse farmaceutice zona Sabareni - Cioragarla, se ofera salariu atractiv, tichete de masa, prime in functie de realizari, plus prime de Paste si Craciun, asigurare medicala. Permisul categoria B prezinta un avantaj. CV il puteti trimite pe adresa de mail sau sa ma contactati la nr de telefon. ☎0729.203.198 dragos.ionescu@vivapharma.ro

831. **Lucrator** depozit/ ambalare colete, cerinte: minim 8 clase. Cazier curat. Seriozitate si punctualitate, **3.000 L;** ☎0729.314.629 luminita@edituraprestige.ro

832. **Lucrator fabrica pentru Fabrica produse uz casnic din plastic zona Colentina, Fundeni, Pantelimon. Program full time,venit net 2200 RON + 800 RON bonuri de masa; 2.200 L; ☎0751.155.500**

833. **Lucrator** in bucatarie pentru Restaurant Nasu & Finu situat pe bld Brancoveanu Sector 4. Program 2 zile cu 2 libere. ☎0729.942.824

834. **Lucrator** in bucatarie si curatenie Magazin alimentar zona Fundeni angajam personal in bucatarie si la curatenie. ☎0755.666.222

835. **Lucrator** in depozit (pregatire comenzi, etichetare marfuri) pentru societate producatoare de detergenti lichizi. Program: L-V, 08.0.00 - 16.30. Salariu net: 3000 Lei + bonuri de masa (600 Lei) **3.000 L;** ☎0745.144.033 secretariat@juartext.ro

836. **Lucrator** in depozit marfuri generale, salariu 2.400 Ron, 200 Ron bonus prezenta, 800 Ron tichete, bonus 600 Ron, program in 2 schimburi 5 zile pe saptamana cu 2 zile libere, transport asigurat de la metrou Pacii **3.500 L;** ☎0743.751.117

837. **Lucrator** in depozit, manipulant marfa pentru A&B Activ Distribution. Cerinte: manipulare marfa in depozit/ client. Program fix de lucru de luni pana vineri (07:30 - 16:00). Punctul de lucru este la km 23 pe A1, se asigura transport de la statia de metrou Preciziei. Detalii la nr. tel. ☎0733.700.702

838. **Lucrator** intretinere plante - posibilitate cazare angajam lucratori intretinere plante depozit de flori - Baneasa. Program 8 ore/zi, 5 zile pe sapt. Carte de munca, salariu motivant, efort fizic redus (udat si curatat plante). Se poate asigura cazare pentru persoanele din provincie. Disponibilitate 2 locuri; ☎0751.136.426 ciprian@trias.ro

839. **Lucrator** montaj rulouri fara experienta, permis categoria B constituie un avantaj. Mesaj WhatsApp pentru alte detalii. ☎0772.249.785

840. **Lucrator** pentru atelier stingatoare, verificare stingatoare si instalatii de stingere in Bucuresti cu deplasari in Bucuresti si in tara. Salariul se negociaza in functie de experienta, intre 600-900 euro. Prezinta un avantaj major detinerea permisului auto. Program de lucru: L-V, 8.00 - 17:00. Calificare la locul de munca. **680 €;** ☎0799.588.901 contact@ronps.ro

Firmă de confecții metalice angajează: LĂCĂTUȘI OPERATORI FIERĂSTRĂU CU BANDĂ

Se acceptă și pensionari și tineri pt. calificare la locul de muncă.
Punct de lucru: cartier 23 August-Industriilor, sector 3. Program de lucru: L-V: 7.00 - 15.30.

Detalii la tel.: 0788 686 268

LOCURI DE MUNCĂ

Ne mărim echipa și suntem în căutare de colegi noi pe poziția de

BARMAN/OSPĂTAR

Pub-ul nostru este în incinta Aeroportului Otopeni
Oferim în primul rând seriozitate și pe lângă acestea:
- **Salariu net - 3500 lei pentru primele 3 luni**
- **Tichete de masă - aproximativ 450 lei**
- **Decontare de transport**
- **Masa și cafeaua din partea casei**

Solicităm minim de experiență, o limbă străină și cel mai important seriozitatea pe care o oferim și noi.

0745.169.934 alexandru.ladunca@gmail.com

841. **Lucrator** platforma statie carburanti OMV Pantelimon, Bucuresti, sector 2. Salarizare atractiva (sporuri de noapte, weekend, ore suplimentare, sarbatori legale), bonuri de masa. Relatii suplimentare la telefon. Puteti atasa un CV pe WhatsApp la numarul de tel. ☎0722.212.329 catalin.mihail.nicolescu@gmail.com

842. **Lucrator platforma, alimentat masini pentru OMV Petrom Afumati, Doraly ☎0722.705.456**

843. **Lucrator** productie publicitara, pentru Standard Image & Design SRL, cu sediul in Bucuresti. Competente, abilitati: seriozitate, lucru in echipa, promptitudine, abilitati tehnice, experienta in acest domeniu poate constitui un avantaj. Oferim: salariu 3.500 - 4.000 Lei, bonusuri per proiecte, bonuri de masa, decontare transport. Pentru mai multe detalii contacteaza-ne la numarul tel. **4.000 L;** ☎0720.659.196/ 0741.222.596 standard-idea@yahoo.com

844. **Lucrator** vase. Restaurant zona Crangasi angajam personal pentru vase. Program 10-22, 2/2; ☎0722.561.666

845. **Lucrator** vitrina carne Popesti-Leordeni Angajez lucrator vitrina carne in localitatea Popesti-Leodeni. Experienta constituie un avantaj. Program full-time cu carte de munca. Programari la interviu, la tel (Anca). ☎0771.424.475 gestionar.popesti@aytlider-grup.ro

846. **Lucratori** comerciali pentru Shop & Go, 3.000 - 5.000 Lei, magazine Shop&Go, Mega Image angajam lucratori comerciali, lucratori comerciali cu experienta pe magazine Shop&Go, Mega Image, lucratori comerciali cu atributii si cunostiinte de sef de tura. Salarii 3.200 - 5.000 Lei. Relatii la telefon, **5.000 L;** ☎0724.568.037/ 0723.153.015

847. **Lucratori** comerciali si casiera. Angajam casiera si lucratori comerciali pentru un magazin nou deschis (zona metrou Aurel Vlaicu).Pentru detalii va rog sa ma sunati la tel.Multumesc; ☎0753.930.131

848. **Lucratori** comerciali, agenti curatenie si agenti echipa interventie. Locatii: Bucuresti si Constanta. Oferim: salariu motivant platit la timp, plata orelor suplimentare, bonuri de masa, program flexibil, training gratuit; ☎0758.222.779

849. **Lucratori** comerciali. Fii colegul nostru. Dedicata construirii viitorului zi de zi, Carbogaz cauta lucratori comerciali (casieri, lucratori platforma). Noi, Carbogaz suntem o companie romaneasca, o alternativa locala a pietei carburantilor din Bucuresti si Ilfov. Suntem o echipa deschisa, adaptativa, stabila si dornica de reusite, orientata catre client, de aceea, in statiile noastre, am creat o atmosfera speciala, familiara si informala in care clientii sa beneficieze de servicii personalizate.Daca esti pasionat de mijloace de transport, de energie, daca iti place sa fii alaturi de oameni si sa faci parte dintr-o echipa motivata, asteptam un email cu CV-ul tau. Pentru mai multe detalii si informatii ne poti contacta la telefon. ☎0728.873.426 comercial@carbogaz.ro

850. **Lucratori** depozit Compania Didis International angajeaza lucratori pentru depozitul din Pantelimon, judetul Ilfov. Profilul de activitate - import si distributie produse pentru bebelusi.Cerintele jobului:- experienta de lucru in depozit, sau dorinta de a invata- persoana activa, dispusa la efort fizic- receptionare cantitativa si calitativa a produselor- asezare produse la raft- pregatire comenzi- incarcare colete in masinile curierilor. Beneficii oferite:- Contract de munca pe perioada nedeterminata- Salariu net de start - 2200 lei- Tichete de masa - 760 lei/ luna- Decontare transport- Program de lucru fix, de luni pana vineri, de la orele 9:00 la 17:30. Avem depozitul in Pantelimon, intr-o locatie noua si moderna. Oferim si cerem o relatie bazata pe respect.Te asteptam sa faci parte din echipa noastra! **2.200 L;** ☎021.210.65.62/ 0744.754.220 office@didis.ro

851. **Lucratori** depozit cartofi - Zona Sector 4 Angajam Urgent femei si barbati pentru ambalare/ sortare cartofi in depozit. Venit net 4000-4400RON. Plata avans/lichidare. Program: 8ore/ 3schimburi. Transport de la Piata Sudului. Cerinte:8clase,cazier curat. Detalii la telefon. **4.000 L;** ☎0749.608.510

852. **Lucratori** depozit Popesti Leordeni. Ai experienta minima in activitatea de depozitare? Vino alaturi de echipa noastra de stivuitoristi, manipulanti, pickeri din Popesti Leordeni. Asiguram transport de la metrou Saligny si Republica; ☎0731.777.734

853. **Lucratori** depozit zona sector 6, pentru pregatire colete. Venit net: 4.000 Lei (salariu, bonus, tichete) Program: 08:00-17:00/ 8 ore. Contract de munca legal. Locatie: zona sector 6, la 15 minute de metrou Pacii **4.000 L;** ☎0737.814.574

854. **Lucratori** depozit, zona sector 2. Angajam lucratori pentru depozit-necalificati. Venit net: 3300 lei+ bonus lunar de pana la 2500 lei lunar. Program: 2 schimburi/ 8 ore. Perioada nedeterminata. Locatie: la 15 min de metrou Pipera, **4.000 L;** ☎0737.814.574

855. **Lucratori** fara experienta, Pentru Depozit colete, Angajam lucratori depozit. Cerinte: minim 8 clase, cazier curat. Salariu 3700 lei net. Program de lucru:8 ore, in 2 schimburi: 08:30-17:00; 17:30-02:00. Locatie: depozit Bucuresti. Detalii la numarul afisat, Sector 6. **3.700 L;** ☎0728.210.377

856. **Lucratori** femei si barbati in depozit de colete, pentru retur colete venit net: 4.000 - 4.500 Lei (salariu net, tichete, bonusuri). Program: 8 ore/ 2 schimburi. Transport de la Pacii. Cerinte: 8 clase, cazier curat. Detalii la tel. **4.500 L;** ☎0738.154.847

857. **Lucratori** in comert, sunteti serios, cu experienta, dar totusi nu va angajeaza nimeni din cauza varstei? Noi avem nevoie de dumneavoastra, nu ezitati sa sunati, magazinele sunt in sector 3, langa metrou. Va asteptam; ☎0727.138.734

858. **Lucratori** in depozit alimente, Bucuresti, cerinte: minim 8 clase. Program de lucru 8 ore pe zi, 40 ore pe saptamana. Beneficii oferite: venit net intre 3.800 - 4.000 Ron. Pentru detalii sunati la numarul din anunt **4.000 L;** ☎0750.163.789

859. **Lucratori** in depozit colete cerinte: cazier judiciar curat, minim 8 clase. Venit net 3.800 Ron (salariu + tichete). Program de Lucru: 8h/zi + 1 h pauza: 18:00-03:00, 20:00-05:00: luni-vineri + doua duminici/ luna **3.800 L;** ☎0722.109.902

860. **Lucratori** necalificati fabrica Preciziei, Sector 6. Angajam necalificati pentru fabrica mase plastice-barbati si femei. Salariu net: 2700 lei+600 lei tichete+naveta: 140 lei. Program: 8 ore/ 3 schimburi/ L-V. Perioada nedeterminata. Locatie: Sector 6/ langa Metrou Preciziei, **3.500 L;** ☎0737.814.574

861. **Lucratori** necalificati fabrica, sector 3 Angajam barbati fabrica de vopsea. Cerinte: 8 clase, cazier curat. Salariu: 3800 lei net. Program: 07:00-15:30; 15:00-23:30, 2 schimburi, L-V. Detalii la numarul de telefon afisat. **3.800 L;** ☎0728.210.377

862. **Lucratori** necalificati fabrica/ Sector 6 Angajam urgent! Venit NET de 3500 (salariu, tichete, bonus). Program in 3 schimburi: 06:15-14:15, 14:15-22:15 si 22:15-06:15. Locatie: sector 6, zona Metrou Pacii. Detalii la telefon! **3.500 L;** ☎0724.132.195

863. **Lucratori** necalificati in fabrica, disponibilitate la efort fizic, venit net de 3.800 - 4.000 Ron (tichete + bonus prezenta + decont naveta). Se lucreaza in 2 schimburi L-V. Pentru detalii suplimentare, sunati la numarul din anunt **3.900 L;** ☎0722.109.902

864. **Lucratori** necalificati pentru depozit, venit net de 3.600 Lei (salariu, bonus prezenta, tichete). Program luni - vineri: 09.00-18.00. In apropiere de Bucuresti. Pentru detalii, sunati la numarul de telefon **3.600 L;** ☎0724.132.195

865. **Lucratori** necalificati, barbati, urgent, pentru fabrica productie. Venit net 3050 Lei - 200 Lei bonus prezenta. Program de lucru 07:00 - 15:30, luni - vineri. Perioada nedeterminata. Locatie sector 3 **3.250 L;** ☎0737.814.574

866. **Lucratori** scanare alimente, transport de la Pipera Angajam urgent personal necalificat, din sectoarele 2 sau 3, pentru depozit alimente. Venit net lunar 3800-4400 ron. Program: 8 ore/ 2 schimburi. Transport de la Pipera. Cerinte: 8 clase, cazier curat, **3.800 L;** ☎0749.608.510

867. **Lucratori/** barbati si femei/ Angajam urgent/ Fabrica echipamente sanitare Angajam urgent operatori injectie pentru Fabrica echipamente sanitare. Cerinte: 8 clase, cazier curat, disponibilitatea de a incasa banii pe card. Se ofera: salariu 2760 lei net; tichete de masa: 600 lei; decont transport 140 lei. Program: 3 schimburi **3.500 L;** ☎0728.210.377

868. **Macaragiu** comanda de la sol, HILS Development, dezvoltator imobiliar, sect. 3, angajam macaragiu pentru macara turn cu comanda de la sol. Obligatoriu autorizatie ISCIR (grupa E). Salariu net 6.000 Lei+ tichete de masa 700 Lei/luna. **6.000 L;** ☎0759.111.198 cariere@hils.ro

869. **Macelar** calificat. Angajam macelar calificat pentru transare carcasa bovina, ovina. Experienta este necesara. Salariu motivant. Program flexibil. Locatie: Popesti-Leordeni, Ilfov. Zona Vitan. ☎0737.910.710

870. **Macelar/** casiera/ vanzatoare pentru magazin alimentar situat pe Str. Campia Libertatii aproape de parcul IOR/ Alexandru Ioan Cuza sau Calea Vacaresti - Complex Delta City. Magazinul functioneaza de peste 12 ani, **3.000 L;** ☎0726.808.501

871. **Magaziner,** magazie piese mici, piese de schimb ascensor. Salariu 3500 lei net. Program 8 ore de lucru. B-dul Timisoara nr. 100, sector 6, Bucuresti. **3.500 L;** ☎0723.285.233

872. **Manager** Fompak Automotive Plastics And InteriorS SRL angajeaza manager la Catanele- Cateasca. Conditii solicitate studii superioare, experienta 3-5 ani, limba engleza. CV la nuzetmitroiu@yahoo.com.

873. **Manager** pentru restaurant in conditiile legii, salariu atractiv, locatie Brasov, obligatoriu studii superioare si domiciliul in Brasov. ☎0721.940.969 karamnaresurseumane@gmail.com

874. **Manager** proiect Padeco CO.LTD.-Tokyo Sucursala Bucuresti angajeaza manager proiect. Cerinte: studii superioare, experienta minim 5 ani, limba engleza nivel avansat. CV la e-mail: daniela predescu@padeco.co.jp

875. **Manager,** bucatar, livrator, femeie vase bucatar, ajutor bucatar, livrator, femeie vase, ospatar, picol, **8.000 L;** ☎0724.639.890/ 0725.296.685 Ungureanualbertomugurel@yahoo.com

876. **Manichiurista** - pedichiurista, cosmeticiana pentru salon de infrumusetare cu vechime, Bucuresti, sector 6, zona Lujerului. Ne maresim echipa, daca esti in cautarea unui loc de munca te asteptam in echipa noastra. Program flexibil, salariu atractiv, contract de munca pe perioada nedeterminata. Pentru mai multe detalii si programare pentru un interviu ne puteti contacta la numarul de telefon. Va asteptam cu drag. ☎0730.668.768 tranca_1972@yahoo.com

877. **Manichiurista** cu calificare. Angajez manichiurista pt. salon situat in zona de nord. Salon modern situat in zona Herastrau, sector 1; ☎0723.099.499 stefan.roxana11@gmail.com

878. **Manipulant** pentru depozit de echipamente electrice. In venitul net sunt incluse tichetele de masa, 2 sambete obligatorii. Se acorda prime lunare de merit, de prezenta, de incarcare-descarcare marfa, venitul putand ajunge la 3.600lei net. Va asteptam pentru interviu la sediul nostru de lu-vi intre 10-17; **3.500 L;** ☎021.301.96.00 sef.cabinet@comtec-int.ro

SPĂLĂTORIE/CURĂȚĂTORIE HAINE angajează PERSONAL PENTRU RECEPȚIE

(primire/predare haine, înregistrare comenzi, eliberare bon fiscal și bon de comandă).

Pentru detalii sunați la nr de tel: **0722.351.441**

879. **Manipulant** depozit si sofer, zona metrou Republica, Activitatea presupune: colectarea/etichetarea produselor din depozit; incarcarea/descarcarea marfii de la furnizor si asezarea la raft; ridicarea de la raft a produselor pe baza de aviz, pregatireasi, dupa caz, transportul marfii catre clienti sau catre magazinele proprii. Beneficii: salariu net - 4.500 Ron, contract de munca pe perioada nedeterminata, masa de pranz asigurata de companie. Avem nevoie de persoane serioase care isi doresc sa aiba un loc de munca stabil si pe termen lung. **4.500 L;** ☎0753.333.006 alina.apostol@gbsystem.ro

880. **Manipulant** depozit, necalificat, urgent, necalificati in depozit alimente, minim 8 clase, cazier curat, salariu 2.500 Ron net, 700 Ron tichete masa, pana la 2000 Ron bonus performanta, program in 2 schimburi transport asigurat metrou Pipera **4.000 L;** ☎0726.298.050

881. **Manipulant** marfa incarcator, descarcator marfa. Salariu 3.400 lei net, plus ratie saptamanala de carne in valoare de 300 lei luna, carte de munca, luni - vineri de la ora 07:00, 16:00, si sambata de la 07:00 - 14:00. Locatia str. Otesani 57 sector 2 Bucuresti **3.400 L;** ☎0746.222.722

882. **Manipulant** marfa depozit cabluri. Depozit cabluri angajam manipulant marfa. Locatie sector 3. Beneficii: tichete de masa, bonus lunar, weekend liber, decont transport. ☎0720.533.200 catalina.ungureanu@vlg.ro

883. **Manipulant** marfa depozit, zona Doraly Afumati Angajam manipulant marfa depozit, cu sau fara experienta. Program 08:30 - 16:30, salariu 3.000 lei net, contract perioada nedeterminata. Locatie depozit: zona Doraly Afumati **3.000 L;** ☎0749.066.261 alex.sorin92@yahoo.com

884. **Manipulant** marfa in depozit pentru Gealan Romania. Program L-J 07.30-16.30 si V 07.30-14.00, salariu 3.150 Lei net + 600 Lei tichete masa, decontare transport, zona Militari **3.750 L;** ☎021.404.27.09/ 021.404.27.09

885. **Manipulant** marfa in depozit, pentru La Fantana Cerinte: seriozitate, disponibilitate imediata pentru angajare. Oferim salariu 3.000 Lei net plus tickete de masa (300 Lei/ luna) si decont de transport. Punctul de lucru Drumul intre Tarlale. Detalii la nr de tel. de luni-vineri **3.000 L;** ☎0730.712.009/ 0730.712.009 recrutare@lafantana.ro

886. **Manipulant** Marfa si Stivuitorist Angajam,Manipulant Marfa si Stivuitorist,un sigur schimb: 07.30-16.00, de luni-vineri ☎0790.007.398

887. **Manipulant** marfa tura noapte Pronto AuGust angajeaza Manipulant marfa tura noapte magazin alimentar. Program 8 ore. Atributii: alimenteaza frigiderele si rafturile cu marfa. Relatii la telefon: **3.000 L;** ☎0768.098.165 anca.moldoveanu@pronto-mobile.ro

888. **Manipulant** marfa, ajutor sofer, SC Tarell Import Export distribuitor bere Ursus cu depozit situat in Manolache, str. Caminului 55, Ilfov, angajeaza ajutor de sofer pentru echipaj pe masina de distributie in Bucuresti si localitati limitrofe, 3100 LEI net. ☎0744.531.952 office@tarell.ro

889. **Manipulant** marfa, depozit farmaceutic, cerinte: cazier curat, minim 10 clase, salariul fix 3000 lei + tichete masa 600 lei + decont transport - 80 lei, se asigura un microbuz de la statia de metrou 1 Mai - Depozit si viceversa. **3.680 L;** ☎0728.165.339 doina.nita@pharma-care.ro

890. **Manipulant** marfa. Recrutam manipulant marfa pentru o fabrica de sandwich-uri din sector 6, Bucuresti. Program D-J, 12:00 - 21:00. Pentru angajari ne puteti contacta la tel. **3.600 L;** ☎0722.316.302 recrutare@working4u.ro

891. **Manipulant** marfuri pentru depozitul Clubului IDM. Responsabilitati: descarcarea masinilor de marfa, transferul marfurilor din depozit in baruri. Salariu atractiv, bonuri de masa. Programari interviu la telefon ☎0723.689.048 hr@idm.ro

892. **Manipulant** marfuri pt. Fox, fabrica mezeluri, 8 clase. Program in schimburi, zi, noapte. Efort fizic. Beneficii: prime, masa calda gratuit. Contactati-ne intre orele 9-17 de L-V, **3.400 L;** ☎0726.718.768

893. **Manipulant** marfuri industria alimentara, venituri salariale nete incluzand tichete de masa - 4.000 Lei. Se depun CV-uri la mail cristina.lungu@liligri.ro

894. **Manipulant** marfuri. Berdi Fresh SRL cu sediul in sat Copaceni-judetul Ilfov angajeaza Manipulant marfuri, 4 posturi, studii generale. CV-urile se primesc la adresa nitu_antoaneta@yahoo.com. Selectia se va sustine la sediul firmei.

895. **Manipulant** marfuri. Societatea Eden Market Impex S.R.L. cu sediul in Bucuresti, sos. Dudesti Pantelimon nr. 31, cam. 1, sector 3, anunta concurs pentru ocuparea postului vacant de manipulant marfuri, vorbitor de limba engleza. CV se vor trimite pe mail; sstaricu25@gmail.com

896. **Manipulant** necalificat pentru depozit, urgent, Cerinte: cazier curat, 8 clase. Venit net 3.800 Ron (salariu + tichete + bonusuri). Transport asigurat, program 2 schimburi, 5 zile cu 2 zile libere. Locatie In apropiere de Bucuresti. Detalii la tel. **3.800 L;** ☎0726.298.050

897. **Manipulant** si stivuitorist. Toya Romania SA angajeaza manipulant si stiviutorist pentru sediul din Stefanestii de Jos - Ilfov.Se ofera salariu motivant, bonuri de masa, bonusuri de performanta, prime de sarbatori, transport. ☎0374.770.084

898. **Manipulant** si stivuitorist. Toya Romania SA angajeaza manipulant si stiviutorist pentru sediul din Stefanestii de Jos - Ilfov. Se ofera salariu motivant, bonuri de masa, bonusuri de performanta, prime de sarbatori, transport. ☎0374.770.084

899. **Manipulant** si stivuitorist. Toya Romania SA angajeaza manipulant si stiviutorist pentru sediul din Stefanestii de Jos - Ilfov. Se ofera salariu motivant, bonuri de masa, bonusuri de performanta, prime de sarbatori, transport; ☎0374.770.084

900. **Manipulant** si stivuitorist. Toya Romania SA angajeaza manipulant si stiviutorist pentru sediul din Stefanestii de Jos, Ilfov.Se ofera salariu motivant, bonuri de masa, bonusuri de performanta, prime de sarbatori, transport, ☎0374.770.084

901. **Manipulant** si stivuitorist. Toya Romania SA angajeaza manipulant si stiviutorist pentru sediul din Stefanestii de Jos - Ilfov.Se ofera salariu motivant, bonuri de masa, bonusuri de performanta, prime de sarbatori, transport. ☎0374.770.084

902. **Manipulant** si stivuitorist. Toya Romania SA angajeaza manipulant si stiviutorist pentru sediul din Stefanestii de Jos - Ilfov.Se ofera salariu motivant, bonuri de masa, bonusuri de performanta, prime de sarbatori, transport. ☎0374.770.084

903. **Manipulant** si stivuitorist. Toya Romania SA angajeaza manipulant si stivuitorist pentru sediul din Stefanestii de Jos - Ilfov.Se ofera salariu motivant, bonuri de masa, bonusuri de performanta, prime de sarbatori, transport; ☎0374.770.084

904. **Manipulant** si stivuitorist. Toya Romania SA angajeaza manipulant si stiviutorist pentru sediul din Stefanestii de Jos - Ilfov.Se ofera salariu motivant, bonuri de masa, bonusuri de performanta, prime de sarbatori, transport; ☎0374.770.084

905. **Manipulant** si stivuitorist. Toya Romania SA angajeaza manipulant si stiviutorist pentru sediul din Stefanestii de Jos - Ilfov. Se ofera salariu motivant, bonuri de masa, bonusuri de performanta, prime de sarbatori, transport. ☎0374.770.084

906. **Manipulant** si stivuitorist. Toya Romania SA angajeaza manipulant si stivuitorist pentru sediul din Stefanestii de Jos Â– Ilfov. Se ofera salariu motivant, bonuri de masa, bonusuri de performanta, prime de sarbatori, transport. ☎0374.770.084

907. **Manipulant,** lucrator depozit - stivuitorist Angajam. Vrei sa lucrezi intr-un mediu placut, profesional si prietenos? Alatura-te echipei Robaco Systems. Depozitul este in Popesti Leordeni si avem clienti din Bucuresti si Ilfov. Cautam sofer, **3.500 L;** ☎0720.658.869

908. **Manipulant,** lucrator depozit, stivuitorist Angajam. Vrei sa lucrezi intr-un mediu placut, profesional si prietenos? Alatura-te echipei Laurom Solutions. Depozitul este in Popesti Leordeni si avem clienti din Bucuresti si Ilfov. Cautam sofer, **3.500 L;** ☎0720.658.869

909. **Manipulant,** lucrator depozit. Angajam. Vrei sa lucrezi intr-un mediu placut, profesional si prietenos? Alatura-te echipei Laurom Solutions. Depozitul este in Popesti Leordeni, in incinta Danubiana. Cautam manipulant; **3.500 L;** ☎0730.494.669

910. **Manipulant.** Royal N SRL angajeaza pe post de manipulant la punctul de lucru din Bucuresti. Daca doresti sa faci parte din echipa noastra ne puteti contacta la nr. de telefon; ☎0725.557.600 andrei.negoiasa@royaln.ro

911. **Manipulant/** ambalator/ picker depozit Republica Pantelimon Cautam colegi harnici si seriosi care sa completeze echipa Grup DZC. Jobul presupune ordonarea produselor in functie de specificul lor si de locul alocat la raft si manipularea fizica a produselor din depozit. Cerinte: capacitate de lucru in echipa; persoana dinamica, organizata (jobul implica mers in mod constant si preluarea produselor din depozit), absolvent studii medii. Program de lucru de luni pana vineri, intre orele 09:00 - 18:00, cuprinzand si 1 h pauza de masa. Interviul se tine la sediul firmei. Locatia job-ului este in Bucuresti sector 3 , Soseaua Dudesti-Pantelimon, Incinta Rams Business Center - in zona de depozite (metrou Republica - 5 minute de mers pe jos). ☎0766.222.021 contact@grupdzc.ro

912. **Manipulanti** bagaje aeroport, cu permis B. Angajam manipulanti bagaje. Cerinte: minim 8 clase, cazier curat, permis B. Salariul 3000 lei +600 tichete+ spor. Program 12 ore (2 zi- 2 libere: 2 noapte - 2 libere) Locatie Otopeni. Detalii la telefon, **3.800 L;** ☎0770.334.947

913. **Manipulanti** in depozit curierat, sector 6 urgent, barabati si femei. Se ofera: 2300 net + 500 bonus prezenta + 800 tichete de masa + ore suplimetare. Program 09:00-18:00. Transport asigurat de la metrou metrou Pacii. **3.700 L;** ☎0726.298.050

914. **Manipulanti** Marfa Companie angajeaza Manipulanti marfa pentru depozit, incarcare/descarcare, produsele se descaraca mecanizat.Activitatea se desfasoara in portul Constanta.Program L-V.Se ofera:- Salariu 3500 RON NET (bani in mana);- Contract de munca pe perioada nedeterminata;- Conditii legale; **3.500 L;** ☎0723.670.989 valentin.matei@smartoperational.ro

915. **Manipulanti** marfa conform COR 933303 pentru S.C. Carpat M.C. 2013 S.R.L., cu sediul in Str. Prof. Gheorghe Museteanu, Satul Dobreni, Comuna Varasti, jud. Giurgiu. Se asigura contract de munca cu perioada nedeterminata, salariu lunar net 3.806 Lei, cazare si masa **3.806 L;** ☎0729.181.743

916. **Manipulanti** marfa. Manipulanti marfa-deseuri electrice. Program normal, 8 h/zi. Obligatoriu studii medii, persoana rezposabila si amabila. Salariu: 2700 lei net+30 lei/zi tichet masa+200 lei/luna decont transport. **2.700 L;** ☎0748.910.190 contact@ecolectare.ro

924. **Mecanic** / Electrician Pentru fabrica noastra de ready meals (produse alimentare gatite si ambalate in monoportii) din Voluntari-Pipera, jud.Ilfov, cautam Mecanic / Electrician, care se va ocupa de:- mentenanta mecanica / electrica a echipamentelor si utilajelor de productie alimentara- asigura suport pentru instalarea si punerea in functiune din punct de vedere mecanic / electric a echipamentelor- reglarea si verificarea functionalitatii echipamentelor din punct de vedere mecanic / electric, in vederea respectarii calitatii produselor- verificarea sigurantei in functionare a echipamentelor si utilajelor de productie- executia mentenantei preventive, predictive si reactive- identificarea si remedierea eventualelor defecte la instalatiile de productie- desfasurarea operatiunilor complexe privind asamblarea si repararea utilajelor din spatiul de productie- instruirea, coordonarea si asigurarea asistentei tehnice pentru personalul de productie- insusirea de parametrii si norme tehnice de realizare a lucrarilor de intretinere si reparatii, tipurile si parametrii functionali ai utilajelor si instalatiilor- intocmirea documentatiei de lucru alaturi de Seful tehnicCandidatul ideal va avea- studii medii / superioare in domeniul mecanic / electric / electromecanic- calificare profesionala- cunostinte in domeniul mecanic, electric, electronic, automatizari- experienta anterioara in domeniul de productie - cunoasterea proceselor tehnologice, echipamentelor si / sau sistemelor de automatizare reprezinta un avantaj- experienta in intretinere si reparatie echipamente industriale- cunostinte de operare a calculatorului si a pachetului Ms Office- abilitatea de a lucra in echipa- persoana deschisa, corecta, cu dorinta de invatareAsteptam cu drag candidatura ta, iar daca profilul tau se potriveste rolului, te vom contacta pentru a stabili urmatorii pasi in procesul de recrutare. Mult succes! Echipa Food Vision SRL ☎0771.603.898 cristina.dima@bobnet.ro

929. **Mecanic** camioane auto cu experienta, pentru reprezentanta camioane, venituri lunare intre 5.000 - 7.500 Ron, bonuri de masa, bonusuri, conditii bune de lucru, zona Militari, Industriilor **6.000 L;** ☎0749.102.608/ 0749.102.603 resurseumane@edparts.ro

930. **Mecanic** camioane cu experienta, pentru reprezentanta service camioane si remorci, venituri lunare intre 5.000 - 9.000 Ron, bonuri de masa, conditii bune de lucru, zona Militari, Industriilor, cerem diploma. Relatii la tel./ email, **6.000 L;** ☎0749.102.608/ 0749.102.603 resurseumane@edparts.ro

931. Mecanic si Electrician intretinere utilaje (2 posturi) Asigurarea functionalitatii optime a utilajelor si echipamentelor din activitatea de productie.Program de lucru:Luni-Vineri: 2 schimburi (06-14 si 14-22).Oferta se va discuta la interviu.Informatii la telefon: ☎0737.800.272 dan.burcea@patiline.ro

932. **Mecanic** utilaj COR 723302 pentru Aktor SA, oferta valabila si pentru cetatenii UE si non-UE. Durata contract determinata 1 an, full time. CV-ul la email pana pe 11.07.2024. human.resources@aktor.gr

933. **Mecanic** Vulcanizare auto Angajeaza mecanic auto cu experienta.Comision 50/50.Soseaua Fundeni nr. 179 B , Sector 2 , Vianor. ☎0722.286.420 stoyk@magazinuldeanvelope.ro

Firmă producție CONFECȚII TEXTILE, cu sediul în Postăvăria Română (metrou Costin Georgian) angajăm

CONFECȚIONERE și PERSONAL NECALIFICAT

Salariul este motivant, condiții bune de lucru, tichete de masă, etc

Program de lucru: L-V: 07.00-15.30

Telefon contact: 0724.323.006

917. **Manipulanti** marfuri fabrica Elit Bucuresti Elit SRL PL Bucuresti (str. Drumul intre Tarlale, nr. 25-29, sector 3) angajeaza personal pentru departamentul de productie. Program de lucru in ture de zi/noapte. Beneficii: salariu pentru incepatori 3000 lei + o masa calda la cantina. Cerinte: cazier curat, seriozitate, munca in echipa, ☎0734.119.205 mzainescu@elitcugir.ro

918. **Manipulanti** si pikeri pentru depozit locatie sos. Berceni nr. 110 (10 minute de statia de metrou Tudor Arghezi). Salariul manipulanti de la 3.000 net + 600 Lei tichete de masa. Program luni - vineri 09.00-17.30 **3.000 L;** ☎021.407.52.35 resurse.umane@ramadanorth.ro

919. **Manipulat** marfa in depozit alimentar Angajam gestionar depozit produse alimentare. Conditii permis de conducere categoria B. Asiguram salariul motivant intre 4000 si 5000 lei net, masina de serviciu sau transport, bonusuri in functie de performante. Program de lucru 8 ore, in doua schimburi, 17:00-02:00 si 23:30-08:30 cu pauza de masa de o ora. **4.000 L;** ☎0737.207.114

920. **Maple** Symbol SRL persoana juridica romana cu sediul in sat Calugareni, Comuna Contesti, strada Colentina, nr. 60 O, imobil constructie C1-locuinta, camera 2, judet Dambovita, ngajeaza sa desfasoare activitati conform fiselor de post in cadrul companiei urmatorii: 1 post- ajutor bucatar, COD COR 941101, 1 post ajutor ospatar, COD COR 513102. In total 2 persoane. Program 8 ore/zi, 5 zile/saptamana, **3.700 L;** ☎0747.688.980 amihail.recrutare@gmail.com

921. **Marco** Credit House angajeaza operator casa de amanet, cu sau fara experienta, program flexibil ,salariu atractiv, mediu placut, siguranta si stabilitate. ☎0726.689.910

922. **Marmaris** Bakery S.R.L. angajeaza brutar, pentru Judetul Ilfov, comuna Dobroiesti. seby_florin99@yahoo.com

923. **Maseuza** full time, masaj anticelulitic, relaxare atributii: masaj de relaxare sau anticelulitic. Impachetari anticelulitice si electrostimulare impreuna cu celelalte angajate (se asigura training). Angajam maseuze post full time: salariu 2800 lei plus comision target incasari (se ajunge la 3100-3200 ron pe luna), carte de munca 8 ore, program: luni-vineri 13.00-21.00, sambata 9.00-15.00, o sambata se lucreaza una nu. Salon cu 2 sedii Bucuresti, experienta 14 ani. Posturile sunt pentru sediile de la Unirii si Bucur Obor, **3.200 L;** ☎0721.446.782 office@angelrose.ro

925. **Mecanic** auto angajam. Service Auto Multimarca situat in Bucuresti Sectorul 4 zona Timpuri Noi. Salariu pornind de la 4000 Â– 8500 negociabil. Tipsul primit de la clienti foarte consistent. www.bozon.ro; **8.500 L;** ☎0746.555.444

926. **Mecanic** Auto cu experienta - Top Lac Service Brasov ANGAJMecanic Auto cu experienta - TOP LAC SERVICE BRASOV. APLICA ACUM CV-ul tau la adresa de mail: cristian.toma@toplacservice.ro sau SUNA ACUM la nr. de telefon 0758110010. **4.500 L;** ☎0758.110.010 cristian.toma@toplacservice.ro

927. **Mecanic** auto RadutMotorsport Radutmotorsport angajeaza mecanic auto cu sau fara experienta. ☎0724.419.642 radutmotorsport.parteneri@gmail.com

928. **Mecanic** Auto. Angajez Mecanic Auto Zona Chitila, Sector 1. Responsabilitati: Diagnosticarea si remedierea defectiunilor mecanice ale autovehiculelor; ☎0729.230.230

934. **Mecanic,** Studii cu profil tehnic mecanic, cunostinte generale de mecanica si lacatuserie, experienta minimum 2 ani in domeniul mentenantei echipamentelor de productie. Salariul se discuta la interviu in functie de experienta, ☎0729.067.080 bruo@romtatay.ro

935. Mecanici auto in cadrul atelierului unui service auto, situat in zona Sos Viilor / Trafic Greu. Cerinte: seriozitate si experienta. Oferim: CIM perioada nedeterminata, conditii bune de lucru, mediu/ relatii colegiale civilizate. Program de lucru luni- vineri, nu se lucreaza in weekend. ☎0744.640.351/ 0747.277.277

936. **Mecanici** auto/ ajutor de mecanic auto pentru service auto multimarca situat in zona Obor - Lizeanu, conditii bune de lucru, salariu atractiv, carte de munca, oferim si pretindem seriozitate; **7.000 L;** ☎0766.343.435 costipec@yahoo.com

937. **Mecanici** si electricieni, personal calificat mecanici si electricieni pentru mentenanta masini unelte. Program de lucru de luni pana vineri 7.00-15.00. CV la adresa de email office@pas97.ro ☎0744.335.571 office@pas97.ro

938. **Medic** veterinar pentru activitate in farmacie pentru clinica veterinara Biovet. Salariu net 3.000 Lei cu posibilitate de bonusare. Tichete de masa. CV pe whatsapp la nr. de tel. ☎0761.667.735 resurse.umane@biovet-impex.ro

939. **Meidi** Packing S.R.L. Lucrator comercial cod C.O.R.522303 - 1 post;Incarcator-descarcator cod C.O.R.933301 - 1 post; C.V. la e-mail: mada_lina.impex@gmail.com. mada_lina.impex@gmail.com

940. **Menajera** Iancu Aurel angajeaza menajera. Studii generale. CV la aurel.iancu@icloud.com **3.700 L;**

941. **Menajera** Mutu Sandra Suzana angajeaza menajera. Studii generale. CV la sandrab_tm@yahoo.com **3.700 L;**

942. **Menajera** pentru Lakkis Rana, persoana fizica. Cerinte: cunostinte limba engleza si limba araba. Relatii la adresa de mail sau la tel.; ☎0727.310.528 office@internationalrhr.ro

943. **Menajera** pentru Popoiu Radu Adrian. CV la email **3.700 L;** dana.popoiu@dermestetica.ro

944. **Menajera** pentru Rasuceanu-Diaconescu Alexandra-Mariela. CV la email **3.700 L;** alexadiaconescu@yahoo.ro

945. **Menajera** Rekkers Robert Cornelis angajeaza menajera. Studii generale. CV la sabina_suciu@yahoo.com **3.700 L;**

946. **Menajera** studenta, program luni - joi, 2.000 euro/ luna, plata la cerere, discretie, seriozitate, 3 poze pe watsapp **2.000 €;**

947. **Menajera** 2 zile pe saptamana a cate 6 ore pe zi, sau 3 zile saptamanal cu 4 ore pe zi, sau orice alta varianta de program inclusiv permanent si intern. ☎0721.229.141

948. **Menajera** interna angajez menajera in localitatea Corbeanca jud. Ilfov, pentru perioada nedeterminata. Salariu 4.500 Lei/ luna, 6 zile/ saptamana **4.500 L;** ☎0787.399.181 Giurea_roxanaadriana@yahoo.com

FIRMĂ SALUBRITATE ANGAJEAZĂ

ȘOFER CATEGORIA C specializat AUTOCONTAINIERĂ skip loader

Salariul net 4500 lei + bonuri de masă.

Plată ore suplimentare. Salariul lunar, fără întârziere

0731.837.033, 021.316.16.61

949. **Menajera** interna/externa Comana/Giurgiu. Menajera interna in afara orasului (Comana Giurgiu) 4500/luna. Menajera externa 4 zile/sapt. + benzina 3500/luna (Comana Giurgiu), **4.500 L;** ☎0787.399.181

950. **Menajera** nefumatoare zona metrou Aurel Vlaicu Familie angajeaza doamna serioasa, curata, nefumatoare, pentru menaj apartament 4 camere, zona metrou Aurel Vlaicu. Curatenie, calcat, spalat. Program 4 ore/ zi, luni-vineri. **2.000 L;** ☎0722.504.099

951. **Menajera** pentru persoana fizica. Bodnarescu Cobanoglu Mihaela, persoana fizica angajeaza menajera. Cerinte cunostinte lb. engleza. dalser77@yahoo.com

952. **Menajera** si muncitori constructii, angajam doamna pentru menaj si calcat. Muncitori calificati si necalificati in domeniul constructiilor. Detalii pe WhatsApp. ☎0758.062.002

953. **Menajera** spatii birouri, zona Piata Presei pentru firma curatenie, program de lucru 4 ore 06:00-10:00, luni-vineri **1.500 L;** ☎0786.461.231

954. **Menajera,** femeie serviciu restaurant restaurant zona Tineretului, angajeaza femeie vase, legume, experienta in restaurant, aspect fizic curat, fara antecedente, cer si ofer seriozitate. Program 1 zi/ 1 zi. Transport, carte munca, tips, **3.000 L;** ☎0724.640.000

955. **Menajera-** scoala privata, Voluntari, Ilfov Menajera- scoala privata, Voluntari, IlfovCandidatul ideal:-abilitati bune de organizare si atentie la detalii;-capacitatea de a finaliza sarcinile intr-un timp eficient;-persoana ☎0785.694.406

956. **Mercantizor** de teren Angajam mercantizor de teren in Sectorul 6 cu Carnet categoria B; ☎0756.734.024 hr@giftdesign.ro

957. **Merchandiser** - locatie fixa - Bucuresti. Angajam merchandiser - Vatra Luminoasa - program L-V, 07:00-15:30. Pachet salarial net 2960 Lei (salariu fix, tichete de masa, decont transport). **2.960 L;** ☎0724.532.816 recrutare.ipp@in.store.ro

958. **Merchandiser** Braila. Cautam merchandiser care sa se alature echipei noastre. Locatie fixa, part time, pachet salarial net 1848 Lei, program luni - sambata, interval 08:00 - 14:00, **1.848 L;** ☎0724.532.816 recrutare.ipp@in.store.ro

959. **Merchandiser** Carrefour Baneasa. Cautam merchandiser care sa se alature echipei noastre. Locatie fixa, Carrefour Baneasa, Full Time, pachet salarial net 3400 Lei (salariu fix, tichete de masa), program luni - sambata, interval 07:00 - 15:30, **3.400 L;** ☎0724.532.816 recrutare.ipp@in.store.ro

960. **Merchandiser** Ruta Mobila Timisoara. Cautam merchandiser care sa se alature echipei noastre din Timisoara. Ruta Mobila segment bauturi/ Back-up, pachet salarial net 2.700 - 2800 Lei, program luni - sambata, interval 07:00 - 15:30, **2.800 L;** ☎0724.532.816 recrutare.ipp@in.store.ro

961. **Merchandiser,** lucrator comercial Suceava care sa se alature echipei noastre din Suceava. Locatie fixa - segment bauturi, pachet salarial net 2.400 lei (salariu fix, tichete de masa), program luni - vineri, interval orar 07:00 - 15:00 **2.400 L;** ☎0724.532.816 recrutare.ipp@in.store.ro

962. **Merchandiser,** ruta mobila Bucuresti Angajam merchandiser cu auto personal / autoturism de la companie. Venit lunar net 2700 - 3.000 lei (salariu fix + tichete de masa), uzura auto si card de carburant; **3.000 L;** ☎0724.532.816 recrutare.ipp@in.store.ro

963. **Merchendiseri** pentru firma Zarea la depart. vanzari pentru asezarea produselor la raft in hypermarket. Trimiteti CV pe adresa de mail si vei fi contactat pentru interviu. ☎021.667.00.20 office@zarea.ro

964. **Meserias** reparatii masini de spalat rufe/vase Electrocasnice- shop cauta meserias pt. reparatii masini de spalat.Zona: metrou-Tineretului.Salariu: 10000 lei/luna!Detalii la: tel/email. **10.000 L;** ☎0722.509.635 grigore-florea81@yahoo.com

965. **Meseriasi** cu experienta, meseriasi care cunosc mai multe operatiuni gresie, faianta pentru firma de constructii, amenajari interioare, cu vechime de peste 5 ani pe piata; ☎0725.923.425 interior.creativesolution@gmail.com

966. **Meseriasi** in constructii Angajam meseriai n constructii pentru lucrari de termoizolatii fatade. Salariu pn la 7000 ron, posibilitate cazare. **7.000 L;** ☎0767.316.666 nika.nica1001@gmail.com

967. **Modelatoare** serioasa, zona Iuliu Maniu. Angajez modelatoare cu sau fara experienta, serioasa, rapida, zona Iuliu Maniu, sector 6. Program 8 ore/zi. Rog seriozitate. **4.200 L;** ☎0791.346.623

968. **Modelator** covrigi in Militari Shopping Center, Covrigelul din Militari Shopping Center, angajeaza preparator / modelator covrigi, pizza si gogosi, harnic si responsabil, dornic sa castige un salariu bun muncind intr-o echipa faina ☎0736.033.867 pretzel.factory@yahoo.com

969. **Modelator** covrigi/ brutar cu experienta - Auchan Drumul Taberelor. Angajam modelator covrigi si brutar cu experienta in prepararea aluatului dupa retete proprii si pregatirea comenzilor pentru Covrigelul din Drumul Taberelor.Oferim salariu motivant si bonusuri; ☎0736.033.867 pretzel.factory@yahoo.com

970. **Modelator** si vanzatoare cu experienta, urgent, pentru patiseriile noastre din zonele Militari si Drumul Taberei (Moghioros). Salariu atractiv si alte beneficii. Detalii la telefon; ☎0769.850.770

971. **Montator** ascensoare Bucuresti, sef echipa sau ajutor, calificat sau cu experienta minima in domeniu; ☎0723.285.233

972. **Montator** cu experienta pentru fabrica mobila la comanda. Fabrica complet utilata, toate conditiile, taiere in pachet, gaurire CNC. Salariu atractiv, sector 5. Program L-V 7-16. Tel. ☎0766.891.741

973. **Montator** mobila Angajez montator mobilier, dispus sa lucreze in echipa. Bonusuri+ ore suplimentare platite. Hala este situata in sectorul 5.

974. **Montator** mobila RBR are nevoie de tine. Cautam montatori mobila de preferat din Bucuresti sau Ilfov care sa se alature echipei noastre; ☎0722.935.195/ 021.337.22.21 rbr-mobilier@gmail.com

975. **Montator** Mobila la Banc Pentru mai multe detalii puteti sa ne contactati la tel.Andrei Georgescu) sau ne puteti da un mesaj in privat si va contactam noi.Email: ☎0722.935.195 office@mobilarbr.ro

976. **Montator** mobilier PAL MDF, rafturi, decoratiuni. Se lucreaza pentru atat pentru proiecte private, cat si pentru amenajarea interioara a supermarketurilor. **4.500 L;** ☎0722.422.564 adrian.poparad@ltap.ro

977. **Montator** rafturi metalice, mobilier, decoratiuni se lucreaza pentru amenajarea interioara a supermarketurilor. Deplasari in tara. Oferim: salariu de la 4.000 Lei net, in functie de experienta **4.000 L;** ☎0722.422.564 adrian.poparad@ltap.ro

978. **Montator** subansamble CSC TRANS METAL cu domeniul de activitate in confectii metalice mici si mijlocii cu sediul in Sat. Rudeni jud. Ilfov. Program L-V 06.30-15.00. Mai multe detalii la telefon sau adresa email. ☎0730.094.441 alin.it@csc-transmetal.com

979. **Montator,** tehnician ascensoare nu este necesara experienta in domeniul ascensoarelor. Prezinta avantaj: experienta lucrului pe santiere si cunostintele de mecanica si electrica. Disponibilitate de deplasare intre punctele de lucru; ☎021.336.70.58 diana.barbu@schindler.com

980. **Montatori** gips carton si ajutor montator pentru firma Angajez ajutor montator gips carton si montator gips carton, cerem si oferim seriozitate, salariu foarte atractiv cu contract de munca. **7.000 L;** ☎0721.677.983 alexdumitru1984@gmail.com

981. **Montatori** gips carton, muncitori necalificati si zugravi pentru firma de constructii si amenajari interioare cu contract de munca pe perioada nedeterminata ☎0754.050.500

982. **Montatori** partitii de sticla, angajam muncitori calificati cu sau fara experienta in domeniul compartimentarilor din sticla. Montaj pereti de sticla, usi metalice, usi de sticla, usi de lemn **5.000 L;** ☎0786.124.787

983. **Montatori** tamplarie pvc, cu experienta si permis de conducere. Perfect Design SRL, zona Militari. ☎0721.410.591

984. **Montatori** turbosuflante in fabrica, personal necalificat. Venit net 4100 Lei (salariu net, tichete de masa, bonusuri). Program 8 ore, 3 schimburi. Cerinte 8 clase, cazier curat. Detalii la telefon. **4.100 L;** ☎0738.618.077

985. **Montatori.** Ne marim echipa. Angajam montatori cu experienta pentru urmatoarele categorii de produse: pergole, sisteme sticla securizata glisanta/pliabila, copertine, rulouri din folie transparenta si jaluzele. ☎0771.747.621/ 0771.747.621

986. **Motto** For Fashion S.R.L. angajeaza Lucrator comercial cod C.O.R. 522303 - 2 posturi; studii liceale. C.V. la e-mail; fashionelegance@gmail.com

987. **Muncitoare** necalificata angajam muncitoare necalificata, salariu net 3700. Locatia se afla in comuna Dascalu Sat Gagu. **3.700 L;** ☎0722.221.321 bicamarian@yahoo.com

988. **Muncitoare** necalificate departament productie pentru firma Zarea. Interviuri zilnic orele 12-14 la sediul din Bd. Bucurestii Noi nr. 176, sector 1. Transport metroul statia Laminorului sau autobuz 697, troleibuz 97, ☎021.667.00.20 office@zarea.ro

989. **Muncitor** ambalare si primitor distribuitor pentru depozit produse tehnice pentru operatiuni: predare, primire, manipulare, ambalare finala colet, intocmire AWB, etichetare si expediere prin curier. Zona Pantelimon - Costin Georgian; ☎0720.722.680 omegarom@rdsmail.ro

990. **Muncitor** calificat, pentru lucrari de impermeabilizare bazine cu cimenturi si injectari pentru firma de hidroizolatii ☎0768.696.168

991. **Muncitor** calificati si necalificati Angajam muncitori pentru intretinere hale depozitare, 4.500 lei, bonuri de masa si decontam transportul, oferim cazare conditii foarte bune. Se lucreaza 5 zile pe saptamana 8 ore. Rog trimiteti CV-ul la adresa de mail din anunt sau sunati la nr. de tel: **4.500 L;** ☎0750.110.421/ 0758.022.771 grecrombussinesgroup@yahoo.com

992. **Muncitor** confectioner geam termopan/ montator tamplarie PVC/AL S.C. Dyandy Ter PVC AL SRL, angajeaza cu forme legale de munca, full time, confectioner/montator tamplarie PVC/AL cu experienta. ☎0731.837.855 dyandy2002_contact@yahoo.com

993. **Muncitor** constructie retea, cautam sapator manual in Bucuresti (0774200367), Targoviste si Iasi (0774200639). ☎0774.200.367/ 0774.200.639 recrutare@rcs-rds.ro

994. **Muncitor** constructii (Piata Victoriei, 4500 RON net + 25 lei/zi bon masa) Daca locuiti in Bucuresti, aveti varsta potrivita pentru efort fizic pe santier, sunteti entuziast si nu aveti cazier, va oferim 4500 RON net, bonuri de masa de 500 RON/ luna, carte de munca pentru a lucra pe santier langa Piata Victoriei, **4.500 L;** ☎0750.412.030

JOSI LOGISTIC SRL angajează AGENT DE VÂNZĂRI pentru zona Constanța

Caracteristici:
Experiență pe canalul HoReCa/TT;
Cunoaștere clienți zona Constanța;
Permis conducere cat. B
Salariu motivant, bonus și tichete de masă.

Josi

Relaţii la tel: 0787.865.224

LOCURI DE MUNCĂ

REMATHOLDING CO SRL

REMATHOLDING

București, Târgoviște, Ploiești angajează

ȘOFERI CATEGORIILE B, C+E

(atestat de macargiu constituie un avantaj)

Cerințe: studii medii; permis de conducere categoria B, C+ E fără antecedente penale; abilități de lucru în echipă, organizat, comunicativ, atent.
Oferim salariu motivant, decontarea transportului la și de la locul de muncă, tichete de masă,
prime/bonusuri lunare în funcție de activitate.

Relații la telefon: 0729 164 009

Interviuri: Șos. Berceni Fort nr. 5, sector 4, București

995. **Muncitor** constructii Ghimpati (Giurgiu). Muncitori pentru reparatii cofraje de constructii. Program L-V: 8.00-17.00. Fara experienta insa indemanatic. Salariu de la 3300 - 3500 lei net+ tichete de masa. Fara transport, **4.000 L;** ☎0733.402.000 aliand.consulting@gmail.com

996. **Muncitor** depozit pentru Black Sea Suppliers. Mai multe detalii la telefon. ☎0722.450.798 ciprian.gheorghe@blacksea-suppliers.ro

997. **Muncitor** experienta minima 5 ani in finisaje angajam personal cu experienta pentru hidroizolatii semifluide, pardoseli epoxidice si covoare de marmura.Suntem o companie importatoare si aplicatoare sisteme hidroizolatii si pardoseli, centrata pe calitate, pe intelegerea nevoilor beneficiarilor nostri, si nu in ultimul rand, pe atentia pe care o oferim micilor detalii care fac diferenta. Avem locul de munca perfect pentru tine daca: Ai experienta de minim 5 ani in domeniu. Esti o persoana organizata. Esti responsabil. Asculti de liderul echipei si iti indeplinesti promisiunile. Ai capacitatea de a gasi solutii potrivite la diversele provocari ce apar. Nu ne intereseaza persoanele care:Nu ai competentele cerute mai sus. Te ghidezi dupa principiul "lasa ca merge si asa".Consumi alcool la locul de munca. Esti o persoana agresiva.Ai tendinta de a face concurenta propriei companii prin executarea fara acord a unor lucrari. Nu-ti place sa respecti termenele limita.Astepti mereu sa ti se spuna ce sa faci. Stai mai mult in pauza decat este cazul.Lasi sculele murdare si aruncate peste tot.Nu tii cont de oamenii din echipa.Esti lipsit de energie. Nu esti o persoana care sa performeze in echipa. Iti lipseste capacitatea de organizare. Vezi problemele mai repede decat solutiile. Cedezi repede la stres. Nu iti pasa de beneficiile clientului. Esti atotstiutor Exclus echipele, plata la mp sau in subcontractare.Ce beneficii iti oferim:- Salariu - 6000 lei- Transport asigurat;- Program de 8 ore;- Respect si apreciere; - lucru intr o companie tanara in continua dezvoltare si posibilitati de cresteri salariale in functie de performata si implicare-Plata pe 15 si 30 alte lunii. **6.500 L;** ☎0722.750.380 office@hydroliquid.ro

998. **Muncitor** fabrica ready-meals Pentru fabrica noastra de ready meals (produse alimentare gatite si ambalate in monoportii) din Voluntari-Pipera, jud.Ilfov, cautam Muncitori calificati/ necalificati, care se vor ocupa de diferite sarcini ale procesului de productie. Descrierea candidatului ideal: - experienta in domeniul alimentar nu este necesara, dar constituie un avantaj; - experienta in utilizarea echipamentelor industriale din domeniul alimentar nu este necesara, dar constituie un avantaj; - respectarea regulilor de igiena si de securitate a muncii; - respectarea sarcinilor si programului de lucru (tura de zi); - responsabilitate, seriozitate, implicare si dorinta de a invata. Oferim:- program de lucru: 40 de ore pe saptamana (tura de zi); - contract de munca pe perioada nedeterminata; - pachet salarial atractiv; - oportunitate de invatare la locul de munca. ☎0771.603.898 cristina.dima@bob-net.ro

999. **Muncitor** intretinere si reparatii, Hotelul MyContinetal Gara de Nord angajeaza persoana responsabila cu intretinerea si/sau repararea a diverse in cadrul hotelului. Experienta in amenjari interioare: montaj mobila, zugraveli, montaj gresie, faianta sunt apreciate. ☎0721.244.819/ 0721.244.819 cariere@continentalhotels.ro

1000. **Muncitor** necalificat 5000 ron pe luna. Angajez muncitor necalificat pe postul de incarcator - descarcator. Locatie fixa Bucuresti, Sector 4, zona Luica. Salariul oferit 5000 lei pe luna + beneficii. **5.000 L;** ☎0786.860.104 cezar.lutu@gmail.com

1001. **Muncitor** necalificat angajam in conditii optime pentru santier in constructii. Salariu, bonuri de masa si bonuri cadou **3.750 L;** ☎0771.459.738

1002. **Muncitor** necalificat Angajez muncitor pentru intretinere curte si garaj. Program luni-sambata. Ofer cazare Salariu net 2100 lei **2.500 L;** ☎0762.289.282

1003. **Muncitor** necalificat in constructii. ☎0773.703.080

1004. **Muncitor** necalificat la spargerea si taierea materialelor de constructii, cod COR 931302, 20 posturi pentru Kent Yapi Europe SRL. CV la email: yilmazconstruct@yahoo.com

1005. **Muncitor** necalificat pentru depozit materiale de constructii, Pantelimon, salariu atractiv, oferim cazare, relatii la tel. ☎0744.368.684 somes_srl@yahoo.com

1006. **Muncitor** necalificat pentru magazin materiale de constructii, zona Hala Traian. Oferim cazare si salariu atractiv. Relatii la tel. ☎0744.368.684 somes_srl@yahoo.com

1007. **Muncitor** necalificat S.C. MAS Alternative Driving SRL recruteaza 15 persoane necalificate pentru urmatoarele pozitii: 5 posturi in horeca, 5 posturi in constructii, 5 posturi fabrica productie medicamente **2.500 L;** ☎0752.232.343 masalternativedriving@yahoo.com

1008. **Muncitor necalificat SC ENERGOINSTAL PREMIUM INSTALATII SRL, CUI RO38156733, inregistrat la Registrul Comertului sub nr. J23/4504/2024, angajeaza: 1 muncitor necalificat.Cerinte: studii: scoala postliceala / profesionala / liceu, seriozitate si punctualitate, persoana energica, prezenta agreabila, capacitate de relationare cu colegii, abilitati de comunicare.CV-urile vor fi transmise la adresa de e-mail dana.bujor@energoinstalgaze.ro pana la data de 12.07.2024. Telefon de contact:Â 021.795.11.30 ☎021.795.11.30 dana.bujor@energoinstalgaze.ro**

1009. **Muncitor** necalificat Societate angajeaza muncitor necalificat cu/fara experienta din Bucuresti/ Bolintin/ Corbii Mari pentru activitate marcaj rutier. Posibilitate de dezvoltare profesionala. Activitate preponderent in Bucuresti. Pentru personalul din Bolintin/ Corbii Mari se asigura transport Bolintin/ Corbii Mari - Bucuresti (tur-retur). **5.000 L;** ☎021.223.23.53/ 0723.025.200 marcatin@yahoo.com

1010. **Muncitor** necalificat Societate cu profil de productie tamplarie PVC angajeaza muncitori necalificati-2 posturi-Punctul de lucru:loc.Varteju, oras Magurele, Ilfov **3.200 L;** ☎0730.594.313 financiar@sibelplast.ro

1011. **Muncitor** necalificat barbat pentru ajutor serigrafie - incarcat descarcat Angajam muncitor necalificat barbat pentru atelier confectii textile zona Berceni, pentru ajutor cabinet- serigrafie si incarcat/ descarcat marfa ☎0766.271.336/ 0766.373.083 office@rimini-grup.ro

1012. **Muncitor** necalificat constructii, pentru SC Pro Amco Expert SRL. Salariu 4.582 Lei, program 8 h/ zi, 5 zile/ saptamana ☎0792.900.735

1013. **Muncitor** necalificat fabrica pvc Angajam muncitor necalificat in fabrica pvc si sticla. **3.000 L;** ☎0712.459.259 turliualex@yahoo.com

1014. **Muncitor** necalificat in agricultura, societatea Sprijin Agricol S.R.L. cu sediul in comuna Rascaeti, str. Fermei nr. 20, corp C1 SI C18, jud. Dambovita, J15/1733/2021, CUI 18980586 anunta concurs pentru ocuparea a 2 posturi vacante de muncitor necalificat in agricultura. CV la mail sstaricu25@gmail.com

1015. **Muncitor** necalificat in fabrica Candidatul ideal este atent la detalii si organizat.Program: luni-vineri: 07:00-15:00/ 14:00-22:00, 2 sambete 06:00-14:00. Beneficii: oportunitatea de a lucra intr-un mediu de lucru placut si prietenos, 2300 + 600 (tichete de masa), **2.900 L;** ☎0756.717.758 recrutare@casa-antonie.ro

1016. **Muncitor** necalificat in fabrica de papiote sector 3, urgent femei. Cerinte: 10 clase, cazier curat. Se ofera salariu net 2200 + 200 bonus prezenta lunar + tichete de masa 30 Lei/ zi. Detalii la nr. de tel. **3.000 L;** ☎0726.298.050

1017. **Muncitor** necalificat in fabrica sector 3, urgent femei, venit net de 3.060 Lei (salariu, tichete, bonus). Program in 2 schimburi: 06:00-15:00 si 12:00-21:00. Pentru mai multe detalii, apelati la numarul de telefon **3.060 L;** ☎0724.132.195

1018. **Muncitor** necalificat in fabrica sector 3, urgent, barbati. Venit net 3.800 Lei (tichete, salariu, naveta). Program de 2 schimburi L-V: 07.00-15.30 si 15.00- 23.30. Locatie sectorul 3, zona Republica. Detalii la telefon. **3.800 L;** ☎0724.132.195

1019. **Muncitor** necalificat in panificatie. Angajam urgent ambalator chifle burger. Brutaria noastra este situata pe Drumul Fermei nr. 131. Salariu se negociaza in functie de experienta si disponibilitate. Program de lucru este de noapte. **3.000 L;** ☎0757.244.353/ 07444446909 contact@poftadepaine.ro

1020. **Muncitor** necalificat la asamblarea montarea pieselor SC Fiba Trading Company Impex SRL angajeaza pentru urmatoarele posturi: Muncitor necalificat la asamblarea montarea pieselor - COD COR 932906 - 1 post, **3.300 L;** ☎0767.663.842

1021. **Muncitor** necalificat la spargerea si taierea materialelor de constructii cod COR: 931302, 13 posturi disponibile pentru SC Leo construct Grup SRL. Salariu: 4.582 Ron Brut Program: 5 zile/ saptamana, 8 ore/zi si 2 zile libere ☎0725.433.524 leo.construct@yahoo.ro

1022. **Muncitor** necalificat pe vidanja nu este nevoie de experienta, salariul 5.000 - 6.000 Lei, telefon contact **6.000 L;** ☎0738.681.905

1023. **Muncitor** necalificat pe vidanja nu este nevoie de experienta, salariul 5.000 - 6.000 Lei, telefon contact afisat **6.000 L;** ☎0738.681.905

1024. **Muncitor** necalificat pe vidanja nu este nevoie de experienta, salariul 5.000 - 6.000 Lei, telefon contact afisat **6.000 L;** ☎0738.681.905

1025. **Muncitor** necalificat pe vidanja nu este nevoie de experienta, salariul 5.000 - 6.000 Lei, telefon contact afisat **6.000 L;** ☎0738.681.905

1026. **Muncitor** necalificat pe vidanja nu este nevoie de experienta, salariul 5.000 - 6.000 Lei, telefon contact afisat **6.000 L;** ☎0738.681.905

1027. **Muncitor** necalificat pe vidanja, muncitor necalificat pe vidanja, nu este nevoie de experienta, salariul 5.000 - 6.000 Lei, telefon contact afisat **6.000 L;** ☎0738.681.905

1028. **Muncitor** necalificat pe vidanja, nu este nevoie de experienta, salariul 5.000 - 6.000 Lei, telefon contact afisat **6.000 L;** ☎0738.681.905

1029. **Muncitor** necalificat pe vidanja, nu este nevoie de experienta, salariul 5.000 - 6.000 Lei, telefon contact afisat **6.000 L;** ☎0738.681.905

1030. **Muncitor** necalificat pe vidanja, nu este nevoie de experienta, salariul 5.000 - 6.000 Lei, telefon contact afisat **6.000 L;** ☎0738.681.905

1031. **Muncitor** necalificat pentru depozit tevi otel, prezenta zilnica la locul de munca conform programului de lucru. Loc de munca zilnic: Ghetu Anghel 1, sector 3, incinta parc industrial Comat Electro, **3.000 L;** ☎0745.599.009 grossnertrading@gmail.com

1032. **Muncitor** necalificat pentru depozit tevi otel, prezenta zilnica la locul de munca conform programului de lucru. Loc de munca zilnic: Ghetu Anghel 1, sector 3, incinta parc industrial Comat Electro, **3.000 L;** ☎0745.599.009 grossnertrading@gmail.com

IPROEX ENERGY MANAGEMENT

Angajăm TEHNICIAN / INGINER

întocmire devize și documentații tehnice pentru obținere avize.

Salariu motivant , rugăm seriozitate.

CV la office@iproexem.ro sau 0728 30 20 90

1033. **Muncitor** necalificat pentru fabrica de mezeluri Meda Prod 98, Bucuresti, sector 3. Program lucru in ture, temperatura scazuta. Perioada nedeterminata. Telefon; ☎0745.988.623

1034. **Muncitor** necalificat pentru sectie productie oferim beneficii totale nete de 3.900 Ron, masa asigurata, transport asigurat metrou Costin Georgian. Se lucreaza in 3 schimburi de cate 2 zile/ 8 ore. Locatie zona Pantelimon **3.900 L;** ☎0745.031.031

1035. **Muncitor** necalificat productie pentru operatii mecanice simple: gaurit, debitat, montaj de distantiere, presetupe etc. Se ofera formare la locul de munca. Va asteptam la sediul nostru din strada Drumul Osiei 51, intre orele 10-16; **3.500 L;** ☎021.301.96.00 sef.cabinet@comtec-int.ro

1036. **Muncitor** necalificat si dulghier Pentru santier in Bucuresti sector 3. Necalificat 180 lei zi si dulgher 250-300 lei zi. La dulgherie e vorba de cofrat si turnat la un gard si trotuare si alei. Plata la saptamana vinerea. Este si posibilitate de cazare in santier. Urgent, **5.000 L;** ☎0746.231.889

1037. **Muncitor** necalificat, Firma de constructii angajeaza muncitor necalificat pentru santier zona Popesti - Leordeni.(Metrou IMGB). Salariu motivant + carte de munca ☎0769.882.882

1038. **Muncitor** necalificat, manipulator marfa in depozit angro ☎0722.291.968

1039. **Muncitor** necalificat, curte pt. Fox mezeluri. Intretinere spatii verzi si platforma. Program 8 h/zi, sector 4. Alte beneficii: masa calda, prime sarbatori, rechizite copii, etc. **3.200 L;** ☎0726.718.768

1040. **Muncitor** necalificat, lacatus confectii metalice Magurele. Angajam muncitor pentru atelier confectii metalice usoare (debitare, gaurire, polizare, montaj). Salariu de inceput 3600 lei + 800 lei bon masa (40 lei/zi). Program 7 - 16, transport Bucuresti/ Jilava **4.400 L;** ☎0723.634.288 cosmin.lioveanu@gmail.com

1041. **Muncitor** necalificat, muncitor sondor SC Agisfor angajeaza: muncitori necalificati. muncitori sondori pentru lucrul pe santierele de infrastructura - autostrazi, drumuri, poduri - din tara. Se lucreaza in echipa asigurandu-se un salariu motivational, cazare, diurna, masa calda, transport, bonusuri de performanta, prime de sarbatori. Mai multe informatii pe www.agisfor.ro **5.000 L;** ☎0371.482.599 agisfor@yahoo.com

1042. **Muncitor** necalificat. Recrutam Muncitori Necalificati pentru companie de top din Bucuresti. Program L-V. Calificare oferita la locul de munca. Pentru angajari sunati la tel. **4.100 L;** ☎0722.316.302 recrutare@work-ing4u.ro

1043. **Muncitor** pentru depozit panouri termoizolante, zona Fundeni, salariu 3.400-4.400 in mana plus bonuri, contract munca, seriozitate. Program 8 ore pe zi de luni-vineri. 7.30-16.30, **4.400 L;** ☎0745.113.552 iulian@ket.ro

1056. **Muncitori** calificati si necalificati din Bucuresti si jud Ilfov (Ciorogarla- Bragadiru-Magurele- Jilava si imprejurimi) pentru santier constructii program de luni pana vineri 08-18 **5.000 L;** ☎0762.338.999

1057. **Muncitori** calificati si necalificati pentru placat polistiren, ofer 300 de lei la zi, banii in fiecare zi dupa program 8-18. Ofer si cazare; ☎0764.555.553

1058. **Muncitori** calificati si necalificati in constructii civile, muncitori polivalenti, muncitori necalificai. Oferim salariu net muncitor polivalent 3.550 - 5.800 Lei/ luna, salariu net muncitor necalificat 2.750 - 3.600 Lei/ luna. Telefon **6.800 L;** ☎0745.162.360/ 0758.284.022 scadiconstructltd@gmail.com

1059. **Muncitori** calificati si necalificati in constructii, firma serioasa angajez pe perioada nedeterminata, Bucuresti-Ilfov. Detalii la nr. de telefon ☎0763.427.789 mihaela.creteanu90@gmail.com

1060. **Muncitori** calificati si necalificati pentru executie drumuri firma de constructii angajeaza pentru lucrari in Bucuresti ☎0725.981.534

1061. **Muncitori** calificati si necalificati! pt Romania si Italia! Conditii oferite: - Contract de munca pe o perioada nedeterminata -Transport asigurat cazare - santier-Salariu foarte atractivDetalii la numarul de telefon Florin **4.000 L;** ☎0773.326.124

1062. **Muncitori** constructii Angajez muncitori pentru constructii case in afara Bucurestiului. Se ofera cazare sau transport gratuit. Rog seriozitate. Relatii la tel ☎0734.629.992

1063. **Muncitori** constructii H. Bolat Construct SRL cu sediul in Bucuresti Sector 1, bulevardul Unirii, J40/24864/2023, CUI: 26190359, angajeaza, dulgher, fierar betonist, ipsosari - montator pereti si plafoane, masinist si muncitori necalificati. Detalii la nr. de tel. **5.000 L;** ☎0746.141.200 maviprojects-grup@gmail.com

1064. **Muncitori** constructii, faiantari, zugravi, rigipsari **5.000 L;** ☎0747.756.191

1065. **Muncitori** cu experienta in amenajari interioare, Suntem o echipa mica, si ne ocupam doar de amenajari interioare. Caut oameni care au muncit la finisaje interioare. Program de 8 ore, contract de munca. Se poate ajunge la conditii de munca (program, drepturi, salariu) foarte bune, insa trebuie seriozitate si calitate. Alte detalii la telefon. De salariu definitiv discutam dupa ce ne cunoastem; ☎0743.776.594

1066. **Muncitori** cu experienta zugravi, finisori Firma de constructii angajeaza colegi, muncitori cu experienta (zugravi, finisori) pentru Bucuresti. **6.000 L;** ☎0768.301.948 e.catalina.constantinescu@gmail.com

1067. **Muncitori** cu sau fara experienta pentru fabrica accesorii metalice Societate Comerciala angajam muncitori cu sau fara experienta, intr-o mica fabrica de accesorii metalice (gablonturi).Tel. contact : de Luni pana Vineri de la 08:00 la 16:30. ☎021.300.05.87 gioiello@gioiello.ro

FIRMĂ SALUBRITATE ANGAJEAZĂ

ÎNCĂRCĂTOR-SALUBRIZOR

Salariul net 2.363 lei

+ bonuri de masă 35 lei/zi

Plată ore suplimentare. Salariul lunar, fără întârziere.

Punct de lucru în incinta Cet Sud Progresu, sector 4.

0731.837.033, 021.316.16.61

1044. **Muncitor** pentru ingrijire cai de sport, muncitori necalificati, pentru specializare in meseria de ingrijitor si monitor cai de sport, la Mogosoaia, oferim si cazare, cu tot confortul, **2.500 L;** ☎0723.571.522 iondulugeac@yahoo.com

1045. **Muncitor** plantatii si amenajare zona verde Geca Impex PM SRL angajeaza 10 muncitori romani sau straini pentru pozitia de muncitor plantatii si amenajare zona verde. Calificati sau necalificati. Firma intreprinde lucrari in Bucuresti si Ilfov **2.500 L;** ☎0734.466.900

1046. **Muncitor** sectie chimica, program L-V cu 3 schimburi, 6.30-14.30; 14.30-21.30; 21.30-06.30, urmat de 4 zile libere. Transport asigurat metrou Costin Georgian, masa calda. Salariu net 3.700 Ron. **3.700 L;** ☎0745.031.031

1047. **Muncitori** pentru firma specializata in constructii. Se asigura cazare, se deconteaza transport acasa - loc de munca. Front de lucru inclusiv pe perioada iernii. Salariul in functie de experienta. Rugam seriozitate. ☎0722.278.618

1048. **Muncitori calificati acoperisuri, salariu atractiv, 6.000 net. Societate de constructii angajeaza muncitori din toata tara cu experienta in dulgherie de sarpanta si invelitori de orice tip. Asiguram cazare, transport la santier, 6.000 L; ☎0744.304.636**

1049. **Muncitori** calificati amenajari interioare. Societate de constructii din Bucuresti angajeaza muncitori calificati pentru amenajari interioare.Oferim cazare in Bucuresti. Contract pe perioada nedeterminata, oferim si rugam seriozitate; ☎0763.600.021

1050. **Muncitori** calificati cu experienta finisori Bucuresti. Muncitori Calificati cu experienta finisori Bucuresti. Angajam muncitori cu experienta in constructii: finisori; muncitori calificati. Oferim: salariu minim 5000 lei net, in functie de performante, carte de munca, Continuitate in activitate. Pentru toate detaliile sunati la nr. de tel. **4.500 L;** ☎0763.677.667

1051. **Muncitori** calificati finisori. Muncitori Calificati cu experienta finisori. Angajam muncitori cu experienta in constructii: finisori; muncitori calificati. Oferim: salariu minim 5000 lei net, in functie de performante, carte de munca, continuitate in activitate. Pentru toate detaliile sunati la nr. de tel. **5.000 L;** ☎0768.735.193

1052. **Muncitori calificati in constructii. SC angajeaza muncitori calificati din toata tara, cu experienta in orice lucrare de constructii (fara instalatii). Salariu net 5.000 lei. Asiguram cazare, transport la santier cu masini proprii, 5.000 L; ☎0744.304.636**

1053. **Muncitori** calificati in finisaje interioare. Angajam muncitor cu experienta in domeniul contructiilor si finisajelor interioare. Angajam doar oameni priceputi, harnici si seriosi. Persoana dornica de activitate si care se poate adapta la lucrul in echipe de 4-8 persoane. Nu angajam necalificati. Nu se accepata alcool la locul de munca. Salariu la 2 saptamani. Program de lucru: L-V 08:00 - 17:00. Punct de lucru - Bucuresti. Oferim si cerem seriozitate. Mai multe detalii la telefon; ☎0744.370.224

1054. **Muncitori** calificati pentru fabrica tamplarie pvc, producator tamplarie pvc/ aluminiu, cautam persoane serioase, calificate cu dorinta de munca. Angajam muncitori calificati, debitare, lipire, feronerie, inchidere rame. Salariu intre 3.000 si 3.500 Lei, **3.500 L;** ☎0712.459.259 turliualex@yahoo.com

1055. **Muncitori** calificati sau necalificati in constructii Angajam muncitori calificati/necalificati cu experienta in constructii pentru interventii la blocuri, placare cu gips carton, glet, sapaturi, trotuare. Salariu in functie de experinta si cunostinte, dar se asigura un salariu minim de 4.000 lei. **4.000 L;** ☎0740.304.579 zadio.duta@afconsulting.ro

1068. **Muncitori** depozit legume /sortare-ambalare Angajam femei si barbati , necalificati depozit sortat si ambalat cartofi. 200 lei /zi -Plata se face la 2 saptamani (avans si lichidare), program 3 schimburi, transport asigurat din sector 4. Locatie :Popesti Leordeni ☎0770.334.947

1069. **Muncitori** in constructi Firma de constructii angajeaza muncitori calificati si necalificati, in special dulgheri. Salarii atractive. ☎0723.365.018 nelududescu64@gmail.com

1070. **Muncitori** in constructie Buna ziua. Angajam muncitori in constructie,cu experienta in zona de finisaje interioare (glet, rigips, montaj parchet, aplicarea vopsea lavabila). Santierele se desfasoara exclusiv la interior, Bucuresti. ☎0758.875.348 alexeinicolaev96@gmail.com

1071. **Muncitori** in constructii Angajam muncitori in constructii, salariu avantajos. Relatii la tel: ☎0740.903.257

1072. **Muncitori** in constructii Angajam Muncitori necalificati la spargerea si taierea materialelor de constructii si Electricieni in constructii pentru societatea DE SILVA INTERMED SRL. Pentru detalii sunati la tel. sau email. ☎021.407.52.35 resurse_umane@desilva.ro

1073. **Muncitori** in constructii la anvelopari fatade blocuri P+10 , sector 6 ! Salariu de la 5000 ron luna +decontare abonament STB! Doar cu experienta in placari cu polistiren cautam ! **5.000 L;** ☎0774.618.840

1074. **Muncitori** in constructii Muncitori n construcii pentru lucrari interioare i exterioare in Bucuresti. Posibilitate cazare, salariu de pn la 7000 ron. **7.000 L;** ☎0767.316.666 nika.nica1001@gmail.com

1075. **Muncitori** in constructii, necalificati, firma de constructii cautam pentru angajare cu contract de munca pe perioada nedeterminata. Salariu atractiv, se primeste la 2 saptamani prima luna se considera perioada de proba, in functie de abilitati si experienta salariul creste. ☎0758.875.438 alexeinicolaev96@gmail.com

1076. **Muncitori** in constructii. Angajez meserias sau semimeserias cu cunostinte in montaj gresie, faianta, tapet, parchet, gleturi. Cerem si oferim seriozitate. Program L-V 08-17. Alcoolicii sa se abtina. Salariu 4500-5500 lei/luna; ☎0724.021.393

1077. **Muncitori** in depozit Depozit de bauturi ambalate situat in Bucuresti, Bd. Timisoara nr 181 angajeaza cu contract cu durata determinata de 3 luni, lucratori in depozit si insotitori pe masina de livrare.Program 8ore/zi, de la 07:00. **4.000 L;** ☎0722.221.538/ 0732.733.853

1078. **Muncitori** in depozit colete Bucuresti, urgent, Cerinte: minim 8 clase. Cazier curat. Beneficii: venit net 3.500 Ron (salariu + tichete + bonusuri). Program de lucru 2 schimburi, 5 zile pe saptamana, doua zile libere **3.500 L;** ☎0750.163.789

1079. **Muncitori** in fabrica de vopsea lavabila salariul 3.800 Lei (salariul net, tichete de masa, decont de transport, bonusuri). Program 8h/ 2 schimburi. Cerinte: 8 clase, cazier curat. Detalii la telefon. **3.800 L;** ☎0738.618.077

1080. **Muncitori** in silvicultura si tractoristi S.C Terra Silva S.R.L. cu sediul in strada Drobeta, nr. 138, Craiova, judetul Dolj, angajeaza 8 x muncitor necalificat in silvicultura si 8 x tractoristi (cunoscatori de limba engleza). Relatii la tel: 0351.446.242, e-mail: terra_silva@yahoo.com. CV se primesc pana la data de 30 iunie 2024.

1082. **Muncitori** livrare asamblare mobilier Angajam muncitori calificati / necalificati pentru livrarea si montarea mobilierului pentru spatii publice. Asiguram: salarii motivante + comision de reusita , In cazul deplasarilor se asigura transport, cazare, diurna. ☎0745.077.766 ursue@eurodidactica.ro

1081. **Muncitori** la sectia Otopeni Firma ZAREA angajeaza muncitori pentru sectia din Otopeni. Program de lucru L-V 8 ore /zi(7-15), salariu, bonuri de masa, prime, decontare transport , pachet cu sticle , abonament medical, zile suplimentare concediu. Nu este obligatorie experienta doar dorinta de a invata .Interviu angajare la sediul din B-dul Bucurestii Noi 176, sector 1, langa metrou Laminorului, L-V orele 12-14. ☎021.667.00.20 office@zarea.ro

1083. **Muncitori** necalificati Angajez muncitori necalificati seriosi, de preferat din provincie.Ofer salariu atractiv si cazare. Pentru mai multe detalii va rog sa sunati la tel. ☎0784.076.504

1084. **Muncitori** necalificati Brai-Cata SRL cu sediul in Bucuresti, angajeaza in sectorul 2 Bucuresti. Beneficii: salariu minim pe economie; tichete de masa. Responsabilitati: curatarea si intretinerea spatiilor publice - maturatori - incarcatori autogunoiera; Contact: la tel. sau trimiteti CV - ul la adresa de email. ☎031.437.93.95 office@braicata.ro

1085. **Muncitori** necalificati brutarie angajam muncitori necalificati avem si posibilitate cazare. ☎0772.261.614

1086. **Muncitori** necalificati cazare (toate conditiile aragaz, frigider, masina de spalat) program luni-vineri. Salariu in fiecare vineri. Angajam doar din provincie. Daca ai permis de conducere, ai prioritate. Salariu intre 3.150-4.000 Lei net. Angajam montatori panouri fotovoltaice cu experienta, 4.000-5.000 lei + cazare, **4.000 L;** ☎0767.865.981/ 0752.349.576

1087. **Muncitori** necalificati la spargerea si taierea materialelor de constructii, cod COR 931302, 10 posturi pentru SC Zelal Construction SRL, CUI 41241758

1088. **Muncitori** necalificati pentru firma de constructii. Pentru mai multe detalii, sunati la nr. tel. afisat ☎0722.896.717

1089. **Muncitori** necalificati ptr punct de lucru in pantelimon ilfov pe perioada determinata relatii la tel. de luni pana vineri intre orele 9 si 17, pot fi si studenti. ☎0722.480.197 bumbaru.gigi@gmail.com

1090. **Muncitori** necalificati Societate comerciala angajeaza muncitori necalificati pentru activitati in cadrul unui atelier de confectii metalice. ☎0723.371.029 razvan@condraconstruct.ro

1091. **Muncitori** necalificati Uzina metalurgica angajeaza muncitori necalificati cu posibilitatea calificarii la locul de munca. Oferim cazare, tichete de masa 30 lei/zi, tichete sociale , sporuri de sectie, decontare transport si pachet salarial motivant **3.000 L;** ☎0732.830.287/ 0727.334.535 andreea.pircalabescu@laromet.ro

1092. **Muncitori** necalificati agricultura PH pentru posturi pentru Ever Green Land SRL (J29/436/2014, CUI 32970391). Salariu brut 3.436 Lei. Limba engleza cel putin nivel incepator. Persoanele interesate se pot prezenta pentru interviu in data de 16.07.2024 la sediul nostru din sat Persunari, nr. 462A, comuna Gura Vadului, ferma Varful cu Dor, cladirea C7, intre orele 10.00-14.00. facturare@greenvineyard.ro

1093. **Muncitori** necalificati atelier lemn/ vopsitorie, zona Permise auto, oameni cu experienta medie, oferim un loc de munca stabil, lucru la banc si carte de munca plus bonusuri. Salariu de baza net incepand de la 3000 Ron. Putem asigura cazare **3.000 L;** ☎0758.773.178

1094. **Muncitori** necalificati cu permis de conducere doar din provincie, contract perioada nedeterminata, 4.582 lei. In functie de cum muncesti: salariul creste, cazare + transport, disponibilitate de deplasare, doar cu permis de conducere categoria B minim 2 ani, **4.582 L;** ☎0752.349.576/ 0767.865.981 turcitutanase@yahoo.com

1095. **Muncitori** necalificati depozit, urgent, Venit net 4000 Lei (salariu, tichete, bonus). Program in 2 schimburi: 05.30-14.00 si 14.30-23.00. Locatie: sectorul 2, zona Pipera. Detalii la telefon **4.000 L;** ☎0724.132.195

1096. **Muncitori** necalificati fabrica Sector 6. Angajam urgent barbati. Venit net de 3900 lei (salariu, tichete, transport)+bonus pana in 700 lei. Program: 06:00-14:00, 14:00-22:00 si 22:00-06:00. Locatie: Sector 6. Detalii la telefon, **3.900 L;** ☎0724.132.195

1097. **Muncitori** necalificati in constructii, ofer de la 250 Lei pe zi. Informatii la telefon ☎0735.787.795 dicdany34@yahoo.com

1098. **Muncitori** necalificati in depozit venit net de 3.400 Lei (salariu, tichete, prezenta) + bonus de performanta. Program 2 schimburi: 08:30-17:00 si 17:30-02:00. In apropiere de Bucuresti. Pentru detalii sunati la numarul de telefon **3.400 L;** ☎0724.132.195

1099. **Muncitori** necalificati in depozit alimente program in 2 schimburi, 5 zile cu 2 zile libere, salariu 2.500 Ron, 700 Ron tichete masa, bonus productivitate pana la 2.000 Ron. Transport asigurat de la metrou Pipera **3.200 L;** ☎0743.751.117

1100. **Muncitori** necalificati in depozit curierat, program L-V 9-18 + 2 duminici pe luna, salariu 2100 Ron, 500 Ron bonus prezenta, 700 Ron tichete de masa, transport asigurat de la metrou Pacii **3.200 L;** ☎0743.751.117

1101. **Muncitori** necalificati in depozit logistic se lucreaza in 2 schimburi, 5 zile cu 2 libere. Salariu 2.400 net, 800 tichete, 200 bonus prezenta, 600 bonus productivitate, transport asigurat metrou Pacii **3.300 L;** ☎0722.109.903

1102. **Muncitori** necalificati in fabrica de papiote program L-V in 2 schimburi, schimbul 1: 06:00-15:00 si schimbul 2: 15:00-21:00, salariu 2.200 Ron net, 200 Ron bonus prezenta, tichete 30 Lei/zi. Locatie sector 3 Bucuresti **3.100 L;** ☎0743.751.117

1103. **Muncitori** necalificati in fabrica vopsea, urgent, salariu 2.200 + 500 bonus + 800 tichete, 300 decontare transport, locatia sector 3, se lucreaza de luni pana vineri in 2 schimburi **3.800 L;** ☎0722.109.903

1104. **Muncitori** necalificati in fabrica vopseluri program L-V in 2 schimburi 7- 15:30 | 15:30-23:30, salariu 2.200 Ron, tichete 800 Ron, 500 bonus prezenta, 300 Ron decont transport. Locatie sector 3 **3.800 L;** ☎0743.751.117

1105. **Muncitori** necalificati pentru cofetarie, operatori produse zaharoase in fabrica de produse patiserie si cofetarie. Candidatul ideal: atent la detalii, organizat, disponibil pentru lucru in ture (06-14, 14-22), 2 weekend-uri libere. Nu se cere experienta **3.300 L;** ☎0756.717.758

1106. **Muncitori** necalificati pentru ferma de legume din Niculesti Angajam muncitori necalificati pentru cultura legumelor (plantat, plivit, recoltat) in Niculesti, sat Niculesti, Dambovita. Cerinte: harnicie si corectitudine. 8 ore efectiv lucrate. Salariu 150 lei/zi + bonuri de masa 30 lei/zi. Decont transport - Carte de munca, cazare pentru cei care locuiesc la distanta, bonus de performanta pentru cei mai harnici. **3.600 L;** ☎0753.061.113 lucianastan99@gmail.com

1107. **Muncitori** necalificati pentru persoana juridica Persoana juridica Smart Mobiplast SRL cu sediul in mun. Alexandria, angajez doi barbati pe post de muncitori necalificati. Relatii la telefon sau pe mail ☎0799.333.375 zoneplus84@gmail.com

1108. **Muncitori** necalificati, barbati pentru fabrica mase plastice - PVC. Salariu net: 3.150 Lei + tichete 600 Lei + sporuri si bonus lunar 700 Lei + naveta 140 Lei. Program: 8 ore/ in 3 schimburi. Locatie fabrica: sector 6 **4.500 L;** ☎0737.814.574

1109. **Muncitori** necalificati, depozit materiale de constructii. Relatii la telefon: ☎0726.586.912

1110. **Muncitori** necalificati, pentru SC Activate Electric SRL, cu sediul in Mosnita Veche, Jud. Timis, ☎0738.591.922

1111. **Muncitori** necalificati, ajutor instalator,3500-4000 2600 -3000lei. Necalificat /ajutor instalator pentru instalatii sanitare, se lucreaza in blocuri noi de locuinte. Salariu 2.600-3000 lei. program 8 ore de luni pana vineri, Contract de munca. Cer si doresc seriozitate ☎0761.072.604 sarbu.robert@yahoo.com

1112. **Muncitori** necalificati, barbati in fabrica vospea salariul 2.200 Lei net, 800 tichete, 500 bonus prezenta, decont. Program 2 schimburi /8 ore. Locatie sector 3 /cartier 23 August. Detalii la telefon **3.500 L;** ☎0770.334.947

1113. **Muncitori** necalificati, pentru depozit alimente, urgent, salariu: 2.500 Ron+ 700 Ron tichete + bonus lunar de performanta 2.000 Ron, se lucreaza 5 zile cu 2 libere, in 2 schimburi, transport asigurat metrou Pipera **3.300 L;** ☎0722.109.903

1114. **Muncitori** necalificati, semicalificati constructii salariu 4.500 Lei net. Oferim cazare gratuita, sunati de luni pana vineri intre orele 8:00-18:00, ☎0724.262.185

1115. **Muncitori** operatori mobila pentru SC Mobteco Product SRL, cu salariu negociabil : operatori PAL pentru productia de mobila: circularist, operator masina cant, montator produse hala si teren cu experienta, **4.500 L;** ☎0727.225.801/ 0727.225.813 office@mobteco.ro

1116. **Muncitori** pentru depozit colete, cerinte: educatie minima: 8 clase, cazier judiciar curat.Beneficii: venit net 3.500 Ron. Program de lucru: Tura 1: 18:00 la 03:00 si tura 2: 20:00 la 05:00 + 2 duminici/ luna **3.500 L;** ☎0750.163.789

1117. **Muncitori** pentru Echipa Tehnica Administrativ Cautam persoana serioasa, harnica, dornica de munca, politicoasa, punctuala, abila in rezolvarea problemelor in mod rapid si eficient viorel.rednic@okcompany.ro

1118. **Muncitori** pentru fabrica ISAF S.A. angajeaza muncitori pentru fabrica de prelucrari metalice situata in zona Piata Giulesti. Reprezinta un avantaj cunostintele minime de lacatuserie/ sudura. Program de lucru L-V 7.00-15.30. ☎0756.047.832 resurseumane@co.isaf.ro

1119. **Muncitori pentru preparare , ambalare, etichetare pt fabrica productie alimentara sector 6, salariul 2400 lei + 400 lei tichete de masa+ bonus+ o masa calda, program de lucru in schimburi. ☎0722.554.851**

1120. **Muncitori** productie publicitara, firma specializata in productia de materiale publicitare, angajam muncitori in atelierul de productie, de preferat cu experienta in domeniu. Conditii de lucru deosebite si salariu negociabil. Firma se afla in Bucuresti, zona Republica - Pantelimon. Producem casete luminoase, litere volumetrice, bannere, inscriptionari si colantari masini, standuri, ☎0722.358.143 office@idealmedia.ro

1121. **Muncitori** productie si depozit, salariu net 3.000 Lei/ luna + bonuri de masa. Locatie in zona Hornbach Militari. Asiguram transportul de la metrou Pacii. Program L-V, 7.30-16. Detalii la interviu. **3.000 L;** ☎0744.385.425 contabilitate@nmcromania.ro

1122. **Muncitori** salubrizare spatii verzi, Geca Impex P.M. SRL angajeaza 10 lucratori romani sau straini pentru pozitia de lucratori pentru salubrizare spatii verzi, calificati/ necalificati. Firma intreprinde lucrari in Bucuresti si Ilfov. **2.500 L;** ☎0734.466.900

1123. **Muncitori** sau familie, angajam pentru ingrijire solar si exterior. Locatia se afla la 5 km de Bucuresti. Se ofera cazare. Cautam persoane serioase ☎0771.695.258

1124. **Muncitori** sectia imbuteliere. Angajam la firma Zarea Sectia de Imbuteliere poti veni la angajare L-V orele 12-14 la sediul firmei din B-dul Bucurestii Noi 176, langa metrou Laminorului, sau autobuz 697, 205, 112; ☎021.667.00.20 office@zarea.ro

1125. **Muncitori** sectia spirtoase la firma Zarea, program de 8 ore dimineata si conditii foarte avantajoase.Interviu luni-vineri orele 13-15 la sediul firmei B-dul Bucurestii Noi nr. 176, sector 1, cu metrou statia Laminorului sau 112, ☎021.667.00.20 office@zarea.ro

1126. **Muncitori** si zugravi pentru Complex Chiajna Angajam muncitori, zugravi, pentru complexul din Chiajna, oferim bonusuri, salariul atractiv. ☎0747.856.302

1127. **Muncitori** specializati in lucrari de canalizare, si alimentare cu apa pentru societate de constructii. Relatii la tel.

1128. **Necalificat** Angajam muncitor necalificat pentru intretinerea terenurilor de tenis in baza Sportiva, **3.500 L;** ☎0744.649.320 mircea.marica@yahoo.com

1129. **Necalificat** constructii SC Razval Tig Construct SRL angajeaza muncitor necalificat la demolarea cladirilor, captuseli zidarie, placi mozaic, gresie, faianta, parchet (COD COR 931301). Se ofera salariu atractiv si bonusuri de performanta. ☎0756.828.824 office@belgravia.ro

1130. **Necalificat** in constructii. Doflom S.R.L. angajeaza 1 necalificat in constructii. Oferim seriozitate, salariu competitiv;

1131. **Necalificati** Depozit Legume/ Sector 4-Zilieri Angajam Barbati pentru depozit Legume. Se ofera: 200 lei NET pe zi/ 8 ore. Plata la 2 saptamani. Program: 3 schimburi/ 8 ore. Contract munca legal. Locatie depozit: zona sector 4/ la 20 minute de Piata Sudului. **4.400 L;** ☎0737.814.574

1132. **Necalificati** fabrica, montaj componente auto, urgent, cerinte: 8 clase, cazier curat. Beneficii: venit net 3500 (salariu + tichete). Salariu 2600 net. 600-660 Lei bonuri de masa (30 Lei pe zi). Bonus 250. Program: 3 schimburi, luni - vineri/8 ore. Locatie: sector 6, metrou Pacii **3.500 L;** ☎0726.298.050

1133. **Necalificati** in depozit, angajam pentru pregatire marfa, scanare, ambalare produse. Program 2 schimburi, 8 ore, 5 zile cu 2 libere, salariul 2.500 + tichete 800 Lei + bonus. Locatie Stefanestii de Jos, transport asigurat de la Pipera. Detalii la telefon ☎0770.334.947

1134. **Necalificati** pentru montaj piese, Pacii sector 6, venit net: 4000 Lei lunar. Program: 3 schimburi/ luni-vineri/ 8 ore. Perioada nedeterminata. Locatie: la 2 minute de Metrou Pacii **4.000 L;** ☎0737.814.574

1135. **Necalificati** pentru sortare/ambalare legume Urgent-Angajam /Depozit Angajam urgent barbati si femei pentru sortare si ambalare legume. Program:-L-V in 3 schimburi;-200 lei pe zi, plata la 2 saptamani;-Banii se ofera pe card (inclusiv Revolut);-Minim 8 clase;-Oferim transport.-Locatia: Popesti-Leordeni **5.000 L;** ☎0739.350.645

1136. **Oameni** renovare fatada. Angajjez pentru fatada renovare zidarie si tencuiala oameni 5000 salariu sau echipa firma, 15x15, 4 fatade, 15 m.Preferabil sa aiba propria schela cu un picior cu rotile; **5.000 L;** ☎0720.313.151

1137. **Office** assistant Asistent pentru biroul de vanzari. Engleza nivel conversational, bune cunostinte operare PC. Program de L-V 8:30-17, S 9-13. Detalii telefonic **3.700 L;** ☎0730.643.029 job@topk.ro

1138. **Om** la vase si legume, Afi Cotroceni. Locatie din Afi Cotroceni cauta personal pentru spalat vase/ curatat legume. Salariu, bonuri de masa, mancare calda. Se spala oale, GN-uri, se curata farfuriile si se baga la masina de spalat; **2.800 L;** ☎0724.278.296/ 0722.505.078

1139. **Operatoare** Call Center! Cautam fete comunicative si entuziaste pentru promovarea ofertelor noastre prin telefon. Experienta nu este necesara, oferim training!Cerinte:-Abilitati bune de comunicare.-Atitudine pozitiva si dorinta de a invata.-Disponibilitate pentru full-time sau part-time.Oferim:-Salariu atractiv + bonusuri.-Training specializat.-Mediu de lucru prietenos.Trimite CV-ul la email sau suna la tel. **2.000 L;** ☎0760.587.220 officetrendy-home@gmail.com

1140. **Operatoare** preparare sandwichuri pentru Benzinaria Mol Otopeni, salariu 2800+700 bonuri masa, decontam transportul; ☎0723.233.448/ 0722.221.321 bicamarian@yahoo.com

1141. **Operator activitate DDD. Angajam operator pentru desfasurare activitate in Bucuresti si in tara. Permis categ. B, minim 2 ani. Studii medii. Salariu atractiv, contract de munca, training, masina, telefon, ☎0722.668.654 administrativ@citypestcontrol.ro**

1142. **Operator** aparat reciclare pet-URI 12 cu 24 SC angajeaza operator aparate RWM, statie reciclare pet, sticla, doze. Aparatele se afla in incinta magazinelor Carrefour Bucuresti, Ilfov. Cerinte: 8 clase finalizate, seriozitate. Acceptam si pensionari. Pachet de beneficii: salariu net 2.300 net, contract de munca pe perioada nedeterminata, program de lucru 12 cu 24, o zi la munca - o zi acasa, **2.400 L;** ☎0746.117.557

1143. **Operator** bagaje Cerinte: minim 8 clase, cazier curat, disponibilitate la efort, apt din punct de vedere fizic.Beneficii: salariu 3.900-4.200 ron net, tichete 30 ron/zi, contract perioada nedeterminata.Program: 8h/ 5 zile cu 2 zile libere sau 12 h, 2 zile cu 2 zile **4.800 L;** ☎0775.155.077/ 0771.226.332

1144. **Operator** bandzig, operator CAM sala de croit Conflux este o companie cu radacini adanci in timp, o companie pentru care istoria reincepe in anul 1991. ☎0722.430.831 personal@conflux.ro

1145. **Operator** buldoexcavator, miniexcavator, Bobcat, firma de constructii angajeaza operatori pentru buldoexcavator, miniexcavator, miniincarcator tip bobcat. Salarii atractive, la nevoiese asigura cazare; ☎0725.318.818/ 0723.567.941 office@gama-admin.ro

1146. **Operator** calculator, birou vanzari, distributie Tarell Imp-Exp SRL angajeaza operator calculator pentru locatie in str. Caminului nr. 55, Manolache, Ilfov, ☎0744.531.952 office@tarell.ro

1147. **Operator** calculator, preluare/ plasareÂ comenzi catering Mogosoaia Preluare comenzi mancare de la clientii interesati.Operarea acestora in sistem si plasarea acestora catre bucatarie + soferi livrare.Operarea incasarilor cash/card zilnic la finalul zilei.Operarea in sistem a facturilor emise lunar catre clienti.program 8h/zi (7.00-16.00) L-V - weekend liber.contract legal perioada nedeterminata, concediu legal. **3.000 L;** ☎0721.984.877 office@time2eat.ro

1148. **Operator** centru comanda, sectie chimica, Exerienta minim 1 an in operare comenzi linie productie. Program de lucru 3 schimburi. Transport asigurat metrou Costin Georgian. Salariu net + bonuri de masa + sporuri - 5.000 Ron, masa asigurata. **5.000 L;** ☎0745.031.031

1149. **Operator** CNC stanta si debitare CSC Trans Metal companie de confectii metalice cu sediul in Sat Rudeni, Jud. Ilfov. Cerinte: cunostinte desen tehnic si CNC. Pentru mai multe detalii la nr. de telefon si email. ☎0730.094.441/ 0724.364.406 alin.it@csc-transmetal.com

1150. **Operator** confectioner industrial SC ET Services SRL angajeaza pentru urmatoarele posturi:- Operator confectioner industrial imbracaminte din tesaturi, tricotaje, materiale sintetice - Cod COR 815301 - 2 Posturi **3.300 L;** ☎0767.663.842

1151. **Operator** confectioner industrial SC ET Services SRL angajeaza pentru urmatoarele posturi:- Operator confectioner industrial imbracaminte din tesaturi, tricotaje, materiale sintetice - Cod COR 815301 - 4 posturi **3.300 L;** ☎0767.663.842

1152. **Operator** contabilitate cu experienta minim 3 ani in domeniul financiar-contabil.Cunoasterea programului Saga este un avantaj. Program 9-18 luni-vineri. Salariu 2.800 - 3.000 Lei. Tel. ☎0744.663.819 okguard@okguard.ro

1153. **Operator** contabilitate. Angajam urgent persoana cu experienta in contabilitate primara, facturare (programul de facturare Smartbill). Pentru detalii tel: 0746.160.334. Locatie Bucuresti; ☎0746.160.334 dermat_cons@yahoo.com

1154. **Operator** Cosmetica Auto Cautam un Operator Cosmetica Auto dedicat si pasionat, care sa se alature echipei noastre. Daca ai experienta in detailing auto si iti place sa oferi clientilor servicii de inalta calitate, te invitam sa aplici pentru aceasta oportunitate! ☎0747.010.358 anne-marie.ghica@aviamotors.ro/ hr@aviamotors.ro

1155. **Operator** curatenie echipa interventii.cerinte: experinta in curatenia profesionala (usurinta in folosirea utilajelor), eficinta, mobilitate. ☎0721.062.816

1156. **Operator** curatenie in fabrica pe platforma industriala. Lucrul in 3 schimburi. Posturi disponibile: 1 operator curatare prese, 2 operator sortator deseuri (cu permis auto). Preia deseurile cu tractorul. 3 operator sorator deseuri 4 operator 5S. Pentru detalii sunati la numarul tel. ☎0741.150.935

1157. **Operator** Customer Support Republica Pantelimon Cautam colegi! Postul presupune preluarea si administrarea comenzilor clientilor nostri, iar comunicarea cu acestia se face atat prin intermediul apelurilor telefonice, cat si prin email. **2.400 L;** ☎0786.253.911/ 0786.253.911 contact@grupdzc.ro

1158. **Operator** date gestiune pentru grupul de restaurante Nuba. Daca iti doresti sa faci parte dintr-un grup de colegi profesionisti, vino in echipa noastra ☎0732.723.000 florian.trebea@nuba.ro

1159. **Operator** DDD pentru Axiven Pest Control zona Popesti, salariu 3500 - 4500 Lei in functie de experienta; **4.000 L;** ☎0766.069.978 office@axivenpestcontrol.ro

1160. **Operator** DDD, prestari servicii deratizare Compania DDD din Bucuresti cauta operator pentru deratizare, dezinsectie, dezinfectie. Oferim salarii motivante, conditii excelente de lucru, bonuri de masa, telefon. Alatura-te profesionistilor DDD, 4000 net + ore suplimentare + bonuri + prime! **5.000 L;** ☎0724.511.838/ 0763.662.662 office@companiaddd.ro

1161. **Operator** dezosare Trimmer. Angajam doi operatori Trimmer (dezosare semiautomata pulpe de pui). Anuntul se adreseaza numai persoanelor care au experienta minim 1 an cu un astfel de echipament, **4.000 L;** ☎0761.111.777 sashavladcompany@gmail.com

1162. **Operator** Dispecerat Video - Monitorizarea obiectivelor societatii - Intocmirea rapoartelor - Asigura corecta functionare a echipamentului de supraveghere video- preluarea alarmelor video- Program ture; **3.300 L;** ☎0728.888.112/ 0737.321.497 office@badboyssecurity.ro

1163. **Operator** etichetare produse de mici dimensiuni, locatia noastra este in comuna Pantelimon. Program luni-vineri 8.00-16.30. Salariu 3.000 Lei net (in mana). Cerinte: operare PC nivel incepator. **3.000 L;** ☎0721.833.009

1164. **Operator** fabricare profile PVC (fara experienta), Gealan angajeza operator profile PVC - tichete masa (600 Lei/ luna), decontare transport (pana la 400 Lei/ luna + bonus lunar de performanta + prime sarbatori). Program de lucru 8 ore, in trei schimburi **3.750 L;** ☎021.404.27.09/ 021.404.27.09 recrutare@gealan.ro

1165. **Operator** facturare, se cauta persoana doar pentru facturare. Cerinte: obligatoriu liceu, experienta minim 3 ani, cunostinte Word, Outlook trimitere/ primire mail. Experienta in Wizzcount constituie avantaj. Va rugam sa sunati intre orele 14-17 luni - vineri. ☎0722.393.476 vasile.timis@mch.ro

1166. **Operator** incarcator/ descarcator bagaje. Incarcare/descarcare bagaje, posta/cargo in si din aeronave. Venitul net de la 3.900 Lei + 600 tichete de masa, program 12 ore sau 4.200 Lei + 600 tichete de masa, program de 8 ore; ☎0731.170.751 laura.urda@globe-ground.ro

1167. **Operator** intretinere magazin online 750-1000 Â /luna Descrierea jobului: prelucrarea, validarea si introducerea informatiilor despre produsele aflate in magazinul online; adaugare produse in magazinul online; management categorii; administrare site; modificari in design (editare poze si bannere, dar si alte operatiuni necesare). Cerinte: abilitati bune de comunicare si atentie la detalii. Capacitatea de a lucra eficient intr-un mediu rapid si dinamic. Organizare si capacitatea de a respecta termenele limita. Constituie un avantaj: cunostinte de baza de operare a platformelor online precum OpenCart, (back-up pentru site-uri, actualizare sau implementare module etc). Cunostinte promovare prin site-uri de anunturi, optimizare SEO intern, cunostinte legate de Google Analytics si Google Search Console. Potentialii angajati sunt rugati sa trimita CV la office@dinamic-electric.ro sau sa sune la +40737487126; ☎0737.487.126 office@dinamic-electric.ro

LOCURI DE MUNCĂ

1168. **Operator** introducere /validare date. Firma de salubrizare angajeaza operator introducere/ validare date Serviciul productie. Cunostinte operare programe Microsoft Excel, Word, Outlook. Salarizare motivanta. ☎0731.837.033/ 021.316.16.61

1169. **Operator** introducere/validare date Firma de salubrizare angajeaza operator introducere/validare date Serviciul productie. Cunostinte operare programe Microsoft Excel, Word, Outlook. Salarizare motivanta ☎0731.837.033/ 021.316.16.61

1170. **Operator** la masini- unelte semiautomate si automate Geca Impex P.M. SRL angajeaza 4 lucratori romani sau straini pentru functia de operator la masini-unelte semiautomate si automate. Firma intreprinde lucrari in Bucuresti si Ilfov. **2.500 L;** ☎0734.466.900

1171. **Operator** linie ambalare, industria alimentara, locatie Pantelimon, Ilfov. Detalii tel. Program de lucru luni - vineri, 6:30-15:00. Oferim tichete de masa si asiguram transportul pana la sediul firmei. ☎0799.414.450 recrutare@cio.ro

1172. **Operator** Manipulare bagaje angajam urgent Cerinte:minim 10 clase,permis de conducere venit net incepand cu 3.000 lei + 600 tichete Program de lucru : 2 /2Pentru detalii, va rugam sa sunati la numarul din anunt. **3.600 L;** ☎0722.109.902

1173. **Operator** manipulare bagaje, Cerinte: minim 10 clase, permis categoria B, cazier curat, apt din punct de vedere fizicBeneficii: salariu 4.400 ron net, tichete de masa 30 ron, contract pe perioada nedeterminata **5.000 L;** ☎0775.155.077/ 0771.226.332

1174. **Operator** manual minim 8 clase finalizate, cazier fara antecedente penale, minim 18 ani impliniti, disponibilitatea de a lucra in schimburiBeneficii: salariu net 3150 ron, bonus lunar in functie de performanta, tichete de masa 600 ron, contract pe perioada nedeterminata **3.800 L;** ☎0771.226.332/ 0775.155.077

1175. **Operator** masina etichetare. Angajam operator masina etichetare cu experienta in fabrica in zona Afumati. Program 12/24, 12/48, venit atractiv, decont transport. Pentru detalii sunati la tel. **5.000 L;** ☎0722.316.302 recrutare@working4u.ro

1176. **Operator** masini macinare fina (in fabrica) Gealan Romania angajeaza coleg pentru procesul de tocare rebut, deseuri din PVC. Salariu 3.750 Lei net, bonus lunar, decontare transport, zona Militari. Program: L-V: 06:00-14:00, 14:00-22:00 **3.750 L;** ☎021.404.27.09/ 021.404.27.09

1177. **Operator** pachete delivery Salariu 3500, program 5 cu 2 libere, decont transport, asiguram 2 mese pe zi, cafea. **3.500 L;** ☎0744.482.096 gratarsivorbe@gmail.com

1178. **Operator** PC pentru birou notarial cu viteza de tehnoredactare, cunostinte Word, Excel si cunostinte minime juridice. Asteptam CV-ul dvs. la adresa de email spn.schuster@gmail.com

1179. **Operator** PC, introducere date calculator, Restaurant Stradale Willbrook isi mareste echipa. Angajam operator pc- introducere date calculator.Locatia: Sos. Bucuresti Ploiesti, nr. 172-176, sector 1, Bucuresti **3.500 L;** ☎0726.517.420 nicoleta.soreanu@flavours.ro

1180. **Operator** personalizari, suntem in cautarea unui operator personalizari dedicat si amabil, care sa se alature echipei noastre! Daca ai cunostinte solide de utilizare a calculatorului si experienta in printare, te invitam sa aplici ☎0766.350.390 stefybusiness.office@yahoo.com

1181. **Operator** plotter/ print digital Xerox Cautam operator imprimare pe plotter, cu deschidere de a invata si print digital. Volumul de lucru permite gestionarea ambelor echipamente. Oferim siguranta, un mediul de lucru curat, modern, cu flexibilitate pe diferite cerinte/nevoi personale, dar si cu focus pe termenele de livrare. Suntem localizati in zona Traian/Unirii cu multiple variante de transport in comun. Salariu, tichete de masa, bonus pentru implicarea in proiecte dificile. **5.000 L;** grafica.tipar03@gmail.com

1182. **Operator** pregatire colete, ambalator, picker depozit magazin online cu o gama larga de produse, suntem in cautare d ambalator colete. Aceasta persoana va lucra in depozitul nostru din Bucuresti, zona Unirii; **3.200 L;** ☎0769.674.100 jobs@dotsocialmedia.ro

1183. **Operator** preluare comenzi, Trattoria RozCafe Trattoria Roz Cafe (zona Militari Residence) angajeaza: ospatari/ ospatarite, bucatar, aj. bucatarie,npersonal curatenie, barman. Restaurant nou. Va asteptam in echipa noastra. ☎0723.504.103/ +40774481284 braileanucatalin@yahoo.com

1184. **Operator** prelucrare, Cerinte: minim 8 clase, cazier curat,disponibilitate de a lucra 3 schimburi. Oferta salariala salariu 3.150 Ron net, tichete 30 Ron/ zi, bonus lunar 700 Ron, decont tranport, bonus performanta, contract pe perioada nedeterminata, **4.500 L;** ☎0775.155.077/ 0771.226.332

1185. **Operator** productie pentru una dintre cele mai mari tipografii de etichete cu sediul in Pantelimon, cautam noi colegi cu experienta in fabrica pentru postul de Operator Productie. Detalii la tel. **3.800 L;** ☎0735.911.938

1186. **Operator** productie in fabrica PVC Militari, urgent barbati, cu sau fara experienta. Salariu net 3,150 Ron, tichete 600 Ron, bonus 700 Ron, sporuri 200 Ron. Program: 8 ore/ 3 schimburi. Cerinte: 8 clase, cazier curat. Detalii la telefon. **4.550 L;** ☎0749.608.510

1187. **Operator** retur comezi Cerinte: Cazier curat, minime cunostinte PC.Venit net: 3500 ron (salariu + tichete + bonusuri).Program de lucru: 08:00-17:00 luni-vineri.Pentru detalii suplimentare, sunati la numarul din anunt. **3.800 L;** ☎0722.109.902

1188. **Operator** router CNC, laser, zund, printer, u experienta, pentru firma Fusion Design cu sediul in Pantelimon - Ilfov. Firma se ocupa cu fabricarea mobilierului pt magazine si farmacii, standuri expozitie, etc. **4.800 L;** ☎0733.662.218 office@fusion-design.ro

1189. **Operator** vanzari online Angajam operator vanzari online (haine dama), zona Piata Victoriei - Gara de Nord. Relatii la telefon. ☎0730.773.889 office_prettygirl@yahoo.ro

1190. **Operatori** CallCenter abilitati de comunicare si relationare, aptitudine de invatare rapida, seriozitate si profesionalism, capacitate ce concentrare. Beneficii: salariu fix, contract pe perioada nedeterminata, mediu de lucru placut, experienta constitue un avantaj, dar nu este obligatorie. Program de lucru L-V 9-18. Locatie Sos. Fundeni; **2.700 L;** ☎0761.394.276 giulia_alecu@yahoo.com

1191. **Operatori** curatenie, femei serviciu, firma curatenie angajeaza pentru curatenie in fabrica. Zona Chitila. Program de 8 ore/zi, luni-vineri. Salariu avantajos 2.900 Lei. Prima Paste/ Craciun. Informatii suplimentare la telefon; **2.900 L;** ☎0737.521.521

1192. **Operatori** fabrica injectare Cerinte: Minim 8 clase, cazier curat, disponibilitate la program in 3 schimburi. Beneficii: salariu 2.760 ron net, tichete 30 ron, decont transport 140 ron, ore suplimentare platite dublu, spor de noapte **3.800 L;** ☎0775.155.077/ 0771.226.332

1193. **Operatori** in depozit logistica minim 8 clase, cazier curat. Venit cumulat net de 3.800 Ron. Program de 8 ore, 5 zile pe saptamana. Transport asigurat de la Pacii. Pentru detalii sunati la numarul anunt **3.800 L;** ☎0726.648.873

1194. **Operatori** injectare minim 8 clase finalizate, cazier fara antecedente penale, disponibilitate de a lucra in 3 schimburi, minim 18 ani impliniti. Salariu 2760 ron net, tichete de masa de 600 ron, decont transport 140 ron, ore suplimentare platite dublu, spor de noapte **3.400 L;** ☎0771.226.332/ 0775.155.077

1195. **Operatori** Injectie Angajam urgent Fabrica de mase plastice Cerinte:-minim 8 clase;-cazier curat;-angajam doar barbati.Se ofera:-salariu 2760 RON + bonuri de masa 600 RON + decont transport 140 RON;-programul L-V in 3 schimburi.-contract nedeterminat.Locatia: sector 6, Bucuresti. **3.500 L;** ☎0739.350.645

1196. **Operatori** injectie sector 6, disponibilitate de a lucra in 3 schimburi, minim 8 clase finalizate, cazier curat, minim 18 ani impliniti, salariu net 2.760 Ron, tichete de masa 600 Ron, decont transport 140 Ron contract pe nedeterminat, **3.400 L;** ☎0771.226.332/ 0775.155.077

1197. **Operatori** la fabricarea detergentilor Fabrica de detergenti angajeaza femei si barbati pentru doua posturi de operator la fabricarea detergentilor. Experienta nu este necesara dar constituie un avantaj. Program: luni-vineri, 07.00 - 15.30. Se ofera salariu fix (incepand cu 2.300 lei salariu net + bonuri de masa in valoare de 700 lei). Locatie: Bragadiru (langa depozitul Alaska). ☎0723.377.835 isabela.calinescu@ekomax.ro

1198. **Operatori** linie de productie dispozitive medicale Firma producatoare de dispozitive medicale pentru diagnostic (teste rapide), angajeaza operatori linie de productie. Punctul de lucru este in Otopeni; se asigura transport. Programul de lucru este de 8 ore, de luni pana vineri. Colaborarea se face pe baza de contract de munca pe perioada nedeterminata. Cei interesati sunt rugati sa trimita CV-ul la adresa de e-mail office@camp.ro sau la adresa camp@camp.ro **600 €;** ☎0744.682.899 camp@camp.ro

1199. **Operatori** montaj in fabrica turbosuflante, urgent femei si barbati pentru montaj subansamble pentru fabrica turbine auto. Venit net lunar 4.200 - 4.400 Ron. Program 8 ore, 3 schimburi. Locatie Pacii. Cerinte: 8 clase, cazier curat. Detalii la telefon **4.200 L;** ☎0749.608.510

1200. **Operatori** pe platforma OMV Domnesti, Ilfov Benzinarie OMV de pe Sos de Centura, Domnesti, jud.Ilfov (iesirea Prel. Ghencea, sect.6) angajeaza un operator pe platforma . Salariu de incadrare 3700 lei brut si tichete de masa, sporuri salariale si de performanta. Program de lucru: 12/24 ,12/48. **3.000 L;** ☎0786.030.199 mihaelacamelia.tanase@gmail.com

1201. **Operatori** picking depozit colete, iesire Militari urgent barbati si femei pentru ambalare si etichetare colete. Venit net 4.000 - 4.500 Ron (salariu net, bonusuri si sporuri). Program: 8 ore (08:30-17:30/ 17:30-02:30). Transport de la Pacii. Cerinte: 8 clase **4.000 L;** ☎0749.608.510

1202. **Operatori** productie (femei si barbati) fabrica sector 4. Program luni-vineri 3 schimburi. Mediu de lucru curat. Tichete de masa 40 Lei/zi. Prima de vacanta. Abonament servicii medicale. Decont transport. Cerinte: experienta anterioara in productie. **4.300 L;** ☎031.429.81.17 office@a1-recruitment.ro

1203. **Operatori** productie pentru fabrica turbine auto - Sector 6 Oferim: Venit NET: 3500 lei- 3700 lei (Salariu de baza, bonuri de masa, bonusuri si sporuri)/ Program: in 3 schimburi/ Cerinte: 8 clase, Cazier curat, Apt fizic/ Locatie fabrica: Sector6/ Pentru mai multe detalii, sunati la nr din anunt. **3.700 L;** ☎0738.154.847

1204. **Operatori** productie, urgent, pentru fabrica, Cerinte: minim 10 clase, experienta minim 2 ani intr-o fabrica. Oferim venitul lunar 2.800 Lei net, spor de noapte, spor de weekend, 30 Lei/ zi tichete de masa. Program 07:00-19:00, 19:00-07:00. **3.600 L;** ☎0739.350.645

1205. **Optometrist** sector 6, angajez optometrist pentru cabinet in sectorul 6; ☎0736.329.375 Eyeseemedical@yahoo.com

1206. **Ospatar** pentru restaurant Drumul Taberei, vino in echipa noastra; ☎0762.151.966

1207. **Ospatar** Restaurant Gallery angajeaza ospatari cu sau fara experienta, ☎0762.969.532 office@embassy-one.ro

1208. Ospatar Ristorante Monza isi mareste echipa!Cautam Ospatari cu experienta pentru locatia din Bd. Unirii nr. 22(parterul Bibliotecii Nationale) ☎0723.909.534

1209. **Ospatar** (fata) pentru locatia din Timpuri Noi (metrou), program 2/2, mediu ambiant placut, echipa formata. Salariu 3.000 lei, tips consistent. Relatii la tel. Stefan; **3.000 L;** ☎0722.609.406 Marinflorentina79@yahoo.com

1210. **Ospatar** cu experienta 3500 lei. Angajam ospatar cu minim 2 ani experinta pe meniu a la cart, program 2 cu 2, salariu 3500, **3.500 L;** ☎0771.479.318 catalinadenisadaniel@gmail.com

1211. **Ospatar** cu sau fara experienta pentru Lente Dionisie Lupu. Program 5 zile cu 2 libere (17.00-01.00); ☎0764.718.500 alex@lente.ro

1212. **Ospatar** in sector 5. pentru restaurant terasa, Calea 13 Septembrie, o zi cu o zi, 9-23, **7.000 L;** ☎0759.849.288

1213. **Ospatar** pentru locatia din Timpuri Noi Angajam ospatar pentru locatia din Timpuri Noimetrou), program 2/2, mediu ambiant placut, echipa formata. Salariu 3.000 lei , tips consistent.Relatii la 0722382271-Stefan ☎0722.609.406 Marinflorentina79@yahoo.com

1214. **Ospatar** Piazzetta Degli Amici. Restaurantul Piazzetta Amici din Corbeanca cauta colegi pentru postul de ospatar. Se ofera: transport pentru persoanele din Bucuresti, masa asigurata, contract de munca, venituri 6500 - 9000, bonusuri lunare si anuale. Program 2 zile cu 2 zile. Pentru mai multe detalii va rog mesaj in privat sau sunati la numarul de tel. ☎0752.415.420

1215. **Ospatar** sef de tura pentru Trattoria Giovane din Oraselul Copiilor, program 2/2, salariu 3.500, **3.500 L;** ☎0726.477.406/ 0724.607.607 andyparkballroom@gmail.com

1216. **Ospatar** si barman Restaurant Decadance cauta ospatar si barman profesionist, cu experienta, apropiat de cultura moderna a ospitalitatii. Suntem o echipa de profesionisti, o scoala de bar in adevaratul sens al cuvantului. Beneficii: salariu 3600-3800 lei + tips, 2 mese/ zi. **3.800 L;** ☎0758.466.445 tudor@decadance.ro

1217. **Ospatar,** Clubul IDM angajeaza ospatari (fete/ baieti) pentru restaurant, terasa si jocuri recreative. Contract de munca, venituri motivante si bonusuri. Programari interviu la telefon. ☎0723.689.048 hr@idm.ro

1218. **Ospatar,** pentru restaurant specializat in peste si fructe de mare. Program de lucru in ture 2 zile lucratore, 2 zile libere. Contract de munca pe perioada nedeterminata, salariu motivant, o masa calda/ zi, decont transport seara, tips. Zona Castel Peles, fostul restaurant Cutitul de Argint **3.500 L;** ☎0724.158.249 restaurant.kostasmansion@gmail.com

1219. **Ospatar,** ajutor bucatar, femeie la vase si femeie de serviciu Restaurant cu specific romanesc si international situat in sector 2, Piata Iancului, angajeaza cu contract de munca de 8 h/zi: barman, ospatar/ ospatarita cu experienta si calificare si femeie de serviciu. Salariu motivant + bonuri de masa + tips. Va rugam sa sunati numai intre orele 13:00-16:00. Relatii la telefon. ☎021.252.20.10 intermacedonia98@yahoo.com

1220. **Ospatar,** ajutor ospatar si ajutor bucatar. Restaurant Calise (zona Cotroceni) angajeaza ospatar, ajutor ospatar (picol) si ajutor bucatar. Program 1 zi lucrata/ 1 zi libera, tips, **3.200 L;** ☎021.316.43.26/ 0744.432.111 calisefra@hotmail.com

1221. Ospatar, ajutor ospatar, pizzar restaurant italian Angajam ospatar, ajutor ospatar, salatiera, pizzar pentru restaurant italian, locatie centrala. Salariu atractiv; ☎0731.333.414/ 0723.644.179

1222. **Ospatar,** ajutor ospatar, pizzar restaurant italian pentru restaurant italian, locatie centrala, salariu atractiv ☎0723.644.179/ 0731.333.414

1223. **Ospatar,** camerista, lucrator la vase, barman si bucatar Casa Romaneasca Otopeni isi mareste echipa. Cautam ospatar, camerista, lucrator la vase si bucatar (rece/cald); ☎0772.158.828 office@restaurantcasaromaneasca.ro

1224. **Ospatar,** fata sau baiat cu experienta pentru Ryans Pub din Piata Amzei. Program doua cu doua, tips zilnic, contract, mediu placut de lucru, doua mese. Salariu pleaca de la 2.500 pana la 3.000 in functie de fiecare persoana in parte **2.500 L;** ☎0723.243.834

1225. **Ospatar,** ospatarita cu experienta, pentru restaurant cu specific italian, situat in sector 1 zona Piata Domenii, conditii avantajoase: contract munca, masa asigurata, program 2/2 **2.800 L;** ☎0725.246.188 anca@sabatinipizz.ro

1226. **Ospatar,** ospatarita piscina Bedis Turkish Aqua Pool este un restaurant situat in Sudul Bucurestiului, pe Bulevardul Metalurgiei nr.132 in Cartierul Solar, inspirat de dinamica urbana si nevoia unui colt de natura, cu o piscina superba pentru relaxare. Programul propus este de 2 zile cu 2 zile libere sau 5 zile cu 2 zile libere, salariul se negociaza direct cu angajatorul in urma interviului. Daca esti in cautarea unui loc de munca suna la nr. de tel ☎0730.266.455

1227. **Ospatar,** ospatarita, tineri ospatari. Program 2 zile lucrate cu 2 libere, pentru mai multe detalii va rugam sa ne contactati sau sa ne trimiteti un CV, **3.500 L;** ☎0723.666.535 Breadandbutteroffice@gmail.com

1228. **Ospatar,** Ospatarita, Barman Restaurant, angajez ospatar, ospatarita in Oras Pantelimon ☎0733.817.694 tudordinusorin@yahoo.com

1229. **Ospatar,** venit garantat, 5000 lei. Ne cautam colegi pentru postul de ospatar, cu experienta. Locatia se afla in Parcul Herastrau, pe Sos. Kiseleff nr. 32 (langa Piata Presei). Asteptam sa ne suni sau sa ne scrii, **5.000 L;** ☎0748.333.999 jobs@berariah.ro

1230. Ospatar,bucatar, ajutor bucatar program 2/2, salariu plus tips, restaurant Ciao Trattoria cu specific italian, sos. Virtutii 2B, Sir Militari, sector 6, 5.000 L; ☎0768.836.421

1231. **Ospatar.** Ne marim echipa. Restaurant aflat in sectorul 3 angajeaza ospatar. Program de lucru in ture 2/2. Carte de munca si bonusuri. Va asteptam sa faceti parte din echipa noastra; ☎0748.288.288 trattoriaventi@gmail.com

1232. **Ospatar/** Ospatarita restaurant gourmet Pipera Herastrau Echipa B3ton Gastrobar deschide o noua locatie premium in zona Pipera, complex rezidential Herastrau One.Ne dorim o echipa de profesionisti formata din oameni cu experienta, prezentabili, maturi si seriosi. Beneficii: program 2/2, masa asigurata, salariu motivant, tips zilnic, traininguri de specialitate, echipa tanara. Detalii suplimentare la telefon . **3.500 L;** ☎0770.635.814

1233. **Ospatar/** ospatarita. Les Bourgeois, cafenea/ terasa din centrul vechi al Bucurestiului angajeaza ospatari cu experienta. Job stabil, program in ture, salariu + tips atractiv. Te asteptam la noi in echipa; ☎0758.206.223

1234. **Ospatar/ajutor** ospatar, Continental Hotels Bucuresti angajeaza ospatar pentru Hotelurile Hello Hotels si MyConti. Detalii Hello: 0729.095.718Detalii MyConti: 0721.244.819 ☎0721.244.819/ 0729.095.718 cariere@continentalhotels.ro

1235. **Ospatari** Restaurant & wine bar situat in zona Ateneului Roman cauta colegi pentru a se alatura echipei pentru functia de Ospatar, program 2 zile cu 2 zile libere. Cunostintele despre vinuri constituie un avantaj.Oferim salariu atractiv si masa asigurata. ☎0734.931.674

1236. **Ospatari** cu experienta Restaurant cu specific asiatic cauta ospatari cu experienta. Conditii: sociabil, vesel, muncitor, cu spirit de echipa. Salariu motivant 3500 lei net + tips. Pentru alte detalii sunati dupa ora 10 la tel. ☎0725.498.366 stefania0725@gmail.com

1237. **Ospatari** cu experienta pentru 18 Lounge din Piata Presei Libere, venituri intre 7.000 si 9.000 Lei (salariu + tips). Garantam plata la timp a salariului. **7.000 L;** ☎0724.533.776

1238. **Ospatari** cu experienta pentru Stadio Herastrau. Angajam ospatari pentru restaurantul Stadio Park din Herastrau, sos. Nordului. Venituri: intre 7500 si 10000 lei (salariu + tips). Garantam plata la timp a salariului. **8.500 L;** ☎0731.031.190

1239. **Ospatari** cu experienta pentru Stadio Unirii restaurant din Bd. Unirii, Nr. 1. Venituri: intre 5.500 si 7.500 Lei (salariu + tips). Garantam plata la timp a salariului. **6.500 L;** ☎0721.250.666

1240. **Ospatari** fete si baieti. Restaurant central angajam personal, fete si baieti pentru posturi de ospatari. Program in ture, contract de munca pe perioada nedeterminata, locatie aproape de Universitate. Programari interviu la tel. ☎0785.749.309 lgrconceptideea@gmail.com

1241. **Ospatari** la Tapastick - Piata Amzei Daca ai mai lucrat si esti familiarizat cu un service bun, ospitalitate, interactiune relaxata cu oaspetii, vino in echipa noastra! Daca esti interesant, da-ne un semn in dm https://www.instagram.com/tapastick/ , sau pe mail si povestim de acolo. Neaparat sa ne lasi un numar de telefon. Program de lucru 8+1 ore/zi, 5 zile / saptamanaVenit net intre 3500-4000 in functie de experienta + venit din tips. Decont taxi pentru turele de seara. **4.000 L;** ☎0725.387.779 office@tapastick.com

1242. **Ospatari** si ospatarite, pentru restaurant zona Berceni. Pentru interviu strada Mariuca nr 1A. ☎0732.381.801/ 021.332.00.29 adrian.bratucu@yahoo.cvom

1243. **Ospatari,** ospatarite, barmani. Cafenea Afi Cotroceni, Dorobanti angajam barmani (fete-baieti), ospatarite. Venituri totale medii: 5.000 - 5.500 Lei, relatii la tel. **3.000 L;** ☎0726.608.534/ 0722.237.000 chafikghias@gmail.com

1244. **Ospatari,** ospatarite, picol, picolite, bucatari Restaurant cu renume, La Conu, angajam ospatari, ospatarite, picol, picolite,bucatari, pentru interviuri, te asteptam in locatia noastra din Sos. Oltenitei nr. 2, sect.4, cladirea City Mall Bucuresti. Pentru informatii WhatsApp ☎0765.456.057/ 0765.456.057

1245. **Ospatari/** ospatarite, Trattoria Giovane din Oraselul Copiilor angajeaza ospatar pe A La Carte! Salariu 3000 ron program 2/2 de la 11:00-23:00 **3.000 L;** ☎0726.477.406/ 0724.607.607 andyparkballroom@gmail.com

1246. **Ospatari/** ospatarite. locatie situata pe malul raului Dambovita in centrul Bucurestiului angajeaza personal cu experienta pe perioada nedeterminata. Rugam sunati pentru interviu intre orele 11-17. Ospatari, ajutor barman, femeie la vase; ☎0723.389.918 cristi.diaconu@yahoo.com

1247. **Ospatarita** pentru Trattoria Giovane din Oraselul Copiilor, program 2/2, salariu 3.000 Ron, **3.000 L;** ☎0726.477.406/ 0726.477.406 andyparkballroom@gmail.com

1248. Ospatarita cu experienta pentru restaurant cu specific italian din zona Parcului Cismigiu. Program 2 cu 2. Salariu 3500 + bonusuri; ☎0726.693.713

1249. **Ospatarita/** ospatar. Locatie ultracentrala angajeaza ospatarite/ospatari cu experienta, aspect fizic placut, bune abilitati de comunicare, preferabil cunoscator de limba engleza. Conditii excelente de munca, castiguri foarte bune, salariu 3000-3500 in functie de experienta + tipsuri foarte mari. Contact: ☎0748.596.759 bogdanalexandrescu2003@yahoo.com

1250. **Ospatarite,** ajutor ospatar Restaurant International sector 2 (zona Foisorul de Foc) angajeaza ospatari/ ospatarite. Se ofera salariul avantajos, tips, masa, posibilitate de promovare, bonus de performanta. Rugam seriozitate! ☎0721.076.016 contact@conaculzeneea.ro

1251. **Ospatarite,** barmanite, DJ, bodyguard, femeie serviciu New Club, centrul istoric Bucuresti, str. Selari, angajeaza ospatarite, barmani, barmanite, femeie de serviciu, DJ, bodyguard, hostesse. Program de noapte, contract de munca, plata se face dupa fiecare tura. ☎0791.594.357

1252. **Ospatarite,** ospatari cautam colegi motivati care sa se alature acestei echipe cu spirit tanar si pofta de viata. Alege-ti rolul care ti se potriveste. Ce oferim: pachet salarial competitiv, program de luni - vineri 10 - 19 sau 2/2 zile, happy birthday bonus, masa asigurata iar cu bauturile pe baza de cafea facem cinste, traininguri si intalniri cu producatori celebri din Romania si din strainatate. Daca esti curios, curioasa sa descoperi aceasta lume, hai sa-ti povestim mai multe despre activitatea noastra si beneficii, **3.000 L;** ☎0769.637.844 Pn.sergiu@gmail.com

1253. **Ospatarite,** ospatari Trattoria Borghese isi mareste echipa. Angajam ospatari, salariu de inceput 3300 Lei in mana, tips, bonusuri, posibilitate promovare, program 2/2 zile. Se cer experienta, seriozitate, implicare, **3.300 L;** ☎0760.650.710

1254. **Paine** si Vin angajeaza personal vase. Nu se cere experienta. Mai multe info la telefon **3.500 L;** ☎0724.210.065 carmen@energiea.ro

1255. **Partener** Profi cauta personal Cautam personal respectuos, serios si dornic de munca pentru casa de marcat si raion bistro-bake off. Pentru mai multe detalii ne gasiti la adresa Bd Ion Ionescu de la Brad, statia Universitatea Biotera **2.800 L;** ☎0762.013.196 camr.impex@yahoo.com

1256. **Partner** home design S.R.L. angajeaza pentru lucrari de constructie: muncitor necalif. la spargerea si taierea materialelor de constructii si muncitor necalif. la demolarea cladirilor, captuseli zidarie, faianta, gresie, parchet(931302/931301). Rel.tel./ email. **4.582 L;** royal_dlb2020@yahoo.com

1257. **Patiser** Patiseria “COPT” angajeaza Patiser cu experienta. Zona: Str. Luica-Sos. Giurgiului.Salariu: intre 3500 si 6500 lei. Pentru detalii referitoare la program, va rugam sa sunati la numarul de telefon afisat, nu trimiteti mesaje sau CV! ☎0760.130.130

1258. **Patiser** cu experienta, salariu 6000 lei, modelator covrigi, salariu 4000 lei, ajutor de patiser, salariu 3000 lei si vanzatoare patiserie-covrigarie, salariu 3500 de luni, pana sambata, duminica inchis; ☎0773.803.631

1259. **Patiser** si ajutor patiser pentru locatii in statiunile Venus si Saturn, personal cu experienta.Patiser, salariu 9.000-10.000 lei, ajutor patiser: 6500-7500 lei ☎0722.380.224

1260. **Patiser/a** in Colentina sector 2. Angajam patiser/a cu experienta in domeniu, precizam ca lucram mai mult pe fursecuri. Colentina sector 2 in spate spital Fundeni; ☎0726.091.267 zoicapavaloiu@gmail.com

1261. **Pensionari** ambalatori pentru abrica detergenti sector 3 Bucuresti. Conditii bune de lucru. Asiguram si cazare. www.arcalux.ro. ☎0722.404.983 arcalux@yahoo.com

1262. **Persoana** cu abilitati de operare Microsoft Office si de comunicare pt. firma de contabilitate. Experienta operare soft BlocManager, Saga, permis categoria B, atestat administrator de condominii, constituie avantaj. Sarcini: introduce date intr-un sistem specific de evidenta contabila, verifica documentele introduse in programul de contabilitate, intocmeste rapoarte financiar-contabile cerute de legislatie. Beneficii: salariu atractiv, se poate negocia in functie de experienta, programul usor flexibil, de luni pana vineri, intre 8-16.30 sau 8.30-17.00. Posibilitatea de a lucra in regim de telemunca ☎0723.375.033 nicoctin@yahoo.com

1263. **Persoana** Curatenie de zi, schimbul 2 zona Primaverii, Firma de curatenie angajam pentru sediu in zona Primaverii personal calificat pentru intretinere birouri / unitati medicale si protocol Program 14:00-22:00, salariu 3200 cu decont transport, bonuri si medicina privata; **3.200 L;** ☎0771.648.590

1264. **Persoana** curatenie si curatat legume. Responsabilitati: realizeaza curatenia si o intretine in toate spatiile interioare ale cladirii (birouri, bucatarie, sala de mese, toalete etc.) precum si curatarea legumelor pt ziua urmatoare. Beneficii: contract de munca pe perioada nedeterminata. Program: 5 zile/saptamana, 9:00-17:00. Beneficii: salariu lunar fix, masa asigurata; ☎0754.019.012

1265. **Persoana** curatenie, Bucuresti, Piata Gemeni Persoana harnica, serioasa, dornica de lucru, conditie fizica buna. Rol de curatenie - asigurarea unui mediu curat, placut, organizat al salilor de clasa si a curtii. Incepere imediata, program 8 ore ☎0753.177.446 contact@aicicrescmontessori.ro

1266. **Persoana** departament tehnic. Angajam persoana pentru departamentul tehnic din Hotel Yesterday, de preferat cu permis conducere cat. B. Oferim cazare pentru persoanele din provincie Detalii la telefon (rugam fara mesaje). Adresa: Strada Economu Cezarescu nr. 8, Grozavesti, Bucuresti.Repere: Carrefour Orhideea - Metrou Grozavesti; ☎0723.678.678

1267. **Persoana** dinamica - administrare imobile Angajam persoana dinamica pentru activitatea de administrare imobileProgram lucru 13:00-21:00Nu este necesara experienta Cunoasterea platformei BlocManager constituie un avantaj.Salariu: 5.000 6000 lei brutBucuresti - TineretuluiTelefon: Va rugam trimiteti CV la email: **5.500 L;** ☎0723.106.360 admynya@yahoo.com

1268. **Persoana** ingrijire curte/ gradina firma fost constructor, agricultor, chiar si pensionar pentru activitati de lucru si ingrijire curte firma. Priceput in lucrul cu scule manuale/electrice in gradina. Bragadiru, capat autobuz 484, 485. L-V, 8-17. ☎0722.380.027

1269. **Persoana** Intretinere cladiri. Angajam persoana intretinere cladire cunostinte minime sanitare si termice. Part time. ☎0762.640.091 bmaconsultingenergy@gmail.com

1270. **Persoana** pentru activitate birou avand cunostinte de lucru cu: avize, CMR-uri, facturi, operare PC (Word, Excel), activitati secretariat, posesor permis categoria B, **3.500 L;** ☎0730.635.449 officeprodleg@yahoo.com

1271. **Persoana** pentru curatenie, spalat vase Restaurant Ai Sapori, strada Sibiu, nr 2, sector 6, angajeaza spalator de vase, curatenie. Se lucreaza 8 ore pe zi, 5 zile pe saptamana. Salariu 2300 **2.300 L;** ☎0731.335.335 petcuirina81@yahoo.com

1272. **Persoana** pentru sectia spalator vase mari si mici. Restaurant situat in zona centrala angajeaza persoana - Femeie pentru sectia vase. Salariu atractiv, program de lucru 2 cu 2 zile, transport asigurat la plecare, bonusuri; ☎0724.226.479 restaurant@elpato.ro

1273. **Persoana** pentru serviciul administrativ achizitie, cu permis. Poate fi un student, o doamna sau un pensionar. Salariu net 4.000 Ron **4.000 L;** ☎0725.227.397 josephrizk00@hotmail.com

1274. **Persoana,** firma de curatenie angajeaza pentru zona Dorobanti. Angajam persoana pentru servicii de curatenie, spalat cu masina, salariu 2100 Lei in mana, carte de munca. Relatii la telefon. Exista posibilitatea de suplimentare a veniturilor cu efectuarea de ore suplimentare in conditii foarte avantajoase. Locatia este in zona Dorobanti usor accesibila, programul de lucru este in doua ture, **3.700 L;** ☎0722.597.230/ 0722.233.425/ 0722.233.425 office@curatenie-menaj.ro

1275. **Persoane** cu dizabilitati surdomuti La firma Zarea, barbati si femei, pentru ambalare produse, program 4 sau 8 ore/zi, fara experienta.Interviu zilnic orele 12-14 in B-dul Bucurestii Noi nr.176, sector 1. Transport : metrou statia Laminorului, troleibuz 97, autobuz 697,112. ☎021.667.00.20 office@zarea.ro

1276. **Persoane** pentru biroul nostru din Bucuresti contabil cu experienta pentru biroul nostru de contabilitate din Bucuresti. Sunt necesare cunostinte de limba italiana. Salariu proportional cu nivelul de cunostinte si experienta. ☎+40771616236 dr.pucci@reconta.com

1277. **Personal** Electromontaj SA- Sucursala FSM Bucuresti, strada Ilioara nr. 16 O angajeaza: Lacatus mecanic de reparatii si intretinere (mecanic utilaje, electromecanic); Operatori CNC; Muncitori necalificati in vederea calificarii Operator CNC (cunostinte operare PC). Bonuri de masa 20 lei/zi. Asigurare de viata si accidente gratuita. ☎0729.833.050 office.fsmz@em.ro

1278. **Personal** Firma de confectii metalice angajeaza :- lacatusi;- operatori fierastrau cu banda.Se accepta si pensionari si tineri pentru calificare la locul de munca.Punct de lucru : cartier 23 August - Industriilor, sector 3.Program de lucru: L-V / 7:00 - 15:30.Detalii la tel. ☎0788.686.268

1279. **Personal** Personal curatenie, salariu atractiv, se deconteaza transportul. ☎0736.149.947

1280. **Personal** Restaurant Tratoria la Nave, Pantelimon 264 angajeaza bucatari, aj bucatari si femei de serviciu. ☎0769.255.160

1281. **Personal** Societate comerciala angajeaza urgent personal pentru zona Jilava. Cerinte: cunostinte minime contabilitate primara, lucru in echipa, sociabila, cunostinte PC, salariu si program atractiv, ☎0735.317.832 office1@lores.ro

1282. **Personal** Ambalare colete Magazin online Metrou Iancului. magazin online cu profil farmaceutic si cosmetic angajam personal ambalare colete. Program 9-17, luni-vineri. Se deconteaza transportul local. Salariu 2.500 lei net+ bonuri CV pe mail. **2.500 L;** Contact@neoderm.ro

1283. **Personal** ambalare manuala papiote, urgent. Dorim minim 10 clase si cazier curat. Oferim venit net de 3000 Ron (include salariu + tichete + bonus). Program de lucru: L-V, 2 schimburi. Locatie: sector 3 **3.000 L;** ☎0726.648.873

1284. **Personal** Atelier relocat in sector 4, confectii textile diverse, serie 50-500 buc, zona metrou sector 4, cu experienta sau fara, cunostinte masina cusut lucru pe operatii, bonuri de masa, salariul negociabil individual. Se cere adaptabilitate, disponibilitate invatare; ☎0725.336.770

1285. **Personal** Bucatarie VIA Shoteria este un restaurant situat ultracentral, care face parte din grupul Shoteria si cauta personal bucatarie. Daca vrei sa lucrezi intr-un mediu tanar si efervescent, atunci noi suntem perfecti pentru tine. Salariul atractiv cu schema de bonusare. Program in ture. Hai la un interviu sa ne cunoastem mai bine si discutam toate detaliile, in functie de experienta si abilitatile tale. ☎0722.538.001 ana@shoteria.ro

1286. **Personal** bucatarie si casieri in fast food Cerinte: minim 10 clase, cazier curat. Salariul 2.300 net+ tichete + bonus. Program 2/3 schimburi 8 ore. Locatie: sector 1, 2, 3, 4, 5, 6. Detalii la telefon **3.200 L;** ☎0770.334.947

1287. **Personal** calcat rufe. Angajam personal pentru calcatorie, Salariu atractiv, bonuri de masa, program flexibil. Experienta in domeniu constituie avantaj; **3.000 L;** ☎0744.310.325 office@softsystems.ro

1288. **Personal** coafor, manichiura Salon de infrumusetare angajeaza personal cu experienta pentru urmatoarele posturi: 1. Manichiura/ pedichiura; 2. Coafeza / hairstilist. Carte de munca/ procent, program 1/1 weekend da/ nu (prin rotatie) zona Militari Residence. Detalii tel. ☎0768.166.197/ 0764.453.253 Krissflori@yahoo.com

1289. **Personal** constructii civile. Angajam personal calificat pentru functia rigipsar, zugrav, instalator, faiantar etc. Contract de munca, program de lucru de 8 ore, diurna deplasare. Experienta minim 2 ani, disponibilitate pentru deplsari in afara Bucurestiului, **6.000 L;** ☎0769.671.121 ddbecoservices@gmail.com

1290. **Personal** cu experienta pentru restaurant. Restaurantul Aubergine angajeaza ospatari, barman, ajutor bucatar. Detalii la telefon sau CV pe e-mail. ☎0724.803.603 office@aubergine-restaurant.ro

1291. **Personal** cu experienta pentru Shop & Go Mega Image sector 3, cartier Dristor, echipa tanara, mediu de lucru placut. Detalii suplimentare oferim la interviu, experienta in domeniu constituie un real avantaj. Doua libere pe luna, **3.200 L;** ☎0721.269.304 cristimatea@gmail.com

1292. **Personal** curatenie Cafeneaua Bean To Cup din zona Lacul Tei cauta personal pentru curatenie. Rog seriozitate ☎+40742029273 irina.lifu@gmail.com

1293. **Personal** curatenie Firma de curatenie angajeaza personal pentru locatie fixa program 8 ore/luni-vineri. **2.800 L;** ☎0736.957.795

1294. **Personal** curatenie Miotur Green Resort angajeaza personal curatenie, program 8 ore pe zi, 1 saptamana dimineata una dupamasa, salariu avantajos, **2.500 L;** ☎0721.999.926 office@miotur.ro

1295. **Personal** curatenie pentru activitate curatenie birouri in zonele Cazino Baneasa, Nerva Traian, AFI Cotroceni, Mall Baneasa, Splaiul Independentei, Buzesti, Cos Victoriei, Otopeni - salariu motivant. Pentru detalii/ relatii la tel. ☎0771.640.040/ 0763.335.279 liliana@clean-leader.com.ro

1296. **Personal** curatenie (femeie de serviciu) pentru Spitalul Victor Gomoiu. Venit lunar 2600 lei (2000 lei+600 tichete de masa). Contract pe perioada nedeterminata, **2.600 L;** ☎0760.448.196

1297. **Personal** curatenie - fabrica mezeluri Angajam femeie de serviciu in zona Bucuresti Sect. 3 pentru fabrica de mezeluri MEDA PROD ☎0745.988.623 hr@medaprod.ro

1298. **Personal** Curatenie birouri 2 locatii/zi-7 ore- Aurel Vlaicu/Universitate Firma curatenie angajeaza Menajera spatii birouri-2 locatii. Program de lucru 7 ore 06:00-13:00, Luni-VineriSalariul net 3000 lei-cu tichete de masa incluse + transport **3.000 L;** ☎0786.461.231

1299. **Personal** curatenie birouri Stefan cel Mare. Firma de curatenie angajeaza femeie la curatenie pentru spatii de birouri zona Stefan cel Mare, aproape de metrou. Program luni-vineri, 4 ore/zi, dupa amiaza. ☎0735.558.720

1300. **Personal** curatenie birouri, in zona metrou Preciziei, Militari pentru firma de curatenie. 6.00 - 14.30/ luni - vineri. Cautam persoane din Bucuresti, cu experienta pe un post similar, serioase, punctuale si aspect fizic ingrijit. Salariu 2.800 Lei, bonuri masa incluse + transport. Relatii la telefon **2.800 L;** ☎0755.572.572

1301. **Personal** curatenie blocuri, firma de curatenie angajeaza in Bucuresti, sectorul 1. Salariul negociabil. Pentru detalii asteptam sa ne sunati. Multumim ☎0729.467.313 andraamocanu@yahoo.com

1302. **Personal** curatenie British School of Bucharest. Responsabilitati: asigura curatenia zilnica in salile de clasa, holuri, zone access, toalete, asigura spalarea pardoselilor, asigura golirea cosurilor de gunoi, inlocuirea sacilor de gunoi. **2.900 L;** ☎0729.800.082 hr@britishschool.ro

1303. **Personal** curatenie bucatarie Suntem situati pe Bd. C-tin Brancoveanu, nr. 95A si te asteptam la un interviu daca vrei sa faci parte din echipa noastra ☎0757.118.833

1304. **Personal** curatenie cu experienta pentru Spital zona Dimitrie Pompeiu, contract de munca, salariu net 2700 Ron+ 20 bonuri de masa 300 Ron **2.700 L;** ☎031.101.21.39/ 0731.140.637

1305. **Personal** curatenie hotel Hotel Crowne Plaza Constanta Mamaia Beach este in cautare de personal hotelier:Cameriste hotel, ingrijitori spatii hoteliere. ☎0786.011.846 resurse.umane@ramadanorth.ro

1306. **Personal** curatenie in cladiri de birouri (Soseaua Orhideelor, Splaiul Independentei, Piata Presei Libere), salariu 2150 net + 20 bonuri de masa (300 ron). Relatii tel. **2.150 L;** ☎031.101.21.39/ 0732.018.935

1307. **Personal** curatenie in restaurant Bucuresti pentru curatare, igienizare interior/ exterior restaurant. Beneficii: o masa asigurata in timpul programului, cazare asigurata in Bucuresti, program de lucru 12/24. **3.500 L;** ☎0737.757.333

1308. **Personal** curatenie in restaurant Bucuresti pentru curatare, igienizare interior/ exterior restaurant. Beneficii: o masa asigurata in timpul programului, cazare asigurata in Bucuresti, program de lucru 12/24. **3.500 L;** ☎0737.757.333

1309. **Personal** curatenie in restaurant Bucuresti pentru curatare, igienizare interior/ exterior restaurant. Beneficii: o masa asigurata in timpul programului, cazare asigurata in Bucuresti, program de lucru 12/24. **3.500 L;** ☎0737.757.333

1310. **Personal** curatenie in restaurant Bucuresti pentru curatare, igienizare interior/exterior restaurant. Beneficii: o masa asigurata in timpul programului, cazare asigurata in Bucuresti, program de lucru 12/24. **3.500 L;** ☎0737.757.333

1311. **Personal** curatenie in restaurant Bucuresti pentru curatare, igienizare interior/exterior restaurant. Beneficii: o masa asigurata in timpul programului, cazare asigurata in Bucuresti, program de lucru 12/24. **3.500 L;** ☎0737.757.333

1312. **Personal** curatenie in restaurant Bucuresti pentru curatare, igienizare interior/exterior restaurant. Beneficii: o masa asigurata in timpul programului, cazare asigurata in Bucuresti, program de lucru 12/24. **3.500 L;** ☎0737.757.333

1313. **Personal** curatenie in restaurant Bucuresti pentru curatare, igienizare interior/exterior restaurant. Beneficii: o masa asigurata in timpul programului, cazare asigurata in Bucuresti, program de lucru 12/24. **3.500 L;** ☎0737.757.333

1314. **Personal** curatenie in restaurant Bucuresti pentru curatare, igienizare interior/exterior restaurant. Beneficii: o masa asigurata in timpul programului, cazare asigurata in Bucuresti, program de lucru 12/24. **3.500 L;** ☎0737.757.333

1315. **Personal** curatenie in restaurant Bucuresti, o masa asigurata in timpul programului si cazare asigurata in Bucuresti, se lucreaza in ture (12 cu 24) **3.500 L;** ☎0737.757.333

1316. **Personal** curatenie in restaurant Bucuresti, pentru curatare, igienizare interior/ exterior restaurant. Beneficii: o masa asigurata in timpul programului, cazare asigurata in Bucuresti, program de lucru 12/24. **3.500 L;** ☎0737.757.333

1317. **Personal** curatenie Magurele, Rocon, firma curatenie angajeaza pentru spatiu birouri, program 8 h/zi, 2 ture: 6:00 - 14:00/ 12:00 - 20:00 Luni - Vineri, zona Magurele - Sos. Atomistilor, cu contract de munca. STB : 426 , 427, 428, 464, 487; statie ROCON. **2.500 L;** ☎0740.225.224

1318. **Personal** curatenie pentru 18 Lounge. Angajam personal curatenie pentru restaurantul 18 Lounge din Piata Presei Libere cu contract de munca pe perioada nedeterminata, venituri 3.500 (salariu + tips). Garantam plata la timp a salariului, **3.500 L;** ☎0724.533.776

1319. **Personal** curatenie pentru birouri aproape de statia de metrou Tineretului Angajam doamne la curatenie la birouri, aproape de statia de metrou Tineretului. Program de luni pana vineri - 8 ore. Salariu 2.300, bonuri de masa (30 lei/ zi), 45% decontare transport, asigurare medicala, **3.000 L;** ☎0725.280.693

1320. **Personal** curatenie pentru echipa mobila. Angajam cu contract de munca 8 ore/ zi agenti curatenie cu si fara experienta pentru echipa de interventie. Pachet salarial atractiv; ☎0731.313.150/ 0722.626.040

1321. **Personal** curatenie pentru evenimente, program 5 zile pe saptamana cu 2 libere, 07:00-16:00, salariu 2.800 Lei net, **2.800 L;** ☎0738.749.692

1322. **Personal** curatenie pentru interventii, firma de curatenie angajeaza la program luni - vineri07:00-15:00 **3.000 L;** ☎0749.010.469

1323. **Personal** curatenie personal curatenie cu experienta pentru spital zona Dimitrie Pompeiu, contract de munca, salariu net 2700 + 20 bonuri de masa 300 Ron. Relatii tel. **2.700 L;** ☎031.101.21.39/ 0731.140.637/ 0729.005.141

1324. **Personal** curatenie restaurant Bucuresti pentru curatare, igienizare interior/ exterior restaurant. Beneficii: o masa asigurata in timpul programului, cazare asigurata in Bucuresti, program de lucru 12/24. **3.500 L;** ☎0737.757.333

1325. **Personal** curatenie restaurant Bucuresti pentru curatare, igienizare interior/exterior restaurant. Beneficii: o masa asigurata in timpul programului, cazare asigurata in Bucuresti, program de lucru 12/24. **3.500 L;** ☎0737.757.333

1326. **Personal** curatenie sala de fitness in zona Dristor - femeie pentru tura de dimineata - program 06:00-14:00, zona Piata Alba Iulia - femeie pentru tura de dimineata - program 06:00-14:00, femeie si barbat pentru tura de dupa-amiaza - program 14:00-22:00. Salariu 2.800 - 3.400 lei; **2.800 L;** ☎0766.578.272

1327. **Personal** curatenie, locatie fixa/stabila in magazinele din interiorul Centrelor Comerciale din sectoarele 2,3 si 6.Program de lucru fix doar 4 ore/ zi de la 7:00 -11:00. Contract de munca. Se acorda libere saptamanale. Salariul se plateste de doua ori pe luna fara intarzieri pe data de 10 si 25 ale fiecarei luni, **1.350 L;** ☎0768.070.206/ 0727.799.997 office@omaglobal.ro

1328. **Personal** curatenie, cititi anuntul, femei pentru curatenie camere pensiune, 3.000 Lei, zona Dristor, autobuz 135, 9 h. Liber in timpul sapt. Cristi **3.000 L;** ☎0724.888.739

1329. **Personal** curatenie, echipa mobila firma servicii de curatenie, cauta personal curatenie pentru interventii (femeie), curatenie generala si dupa constructor in Bucuresti, carte de munca, program flexibil. Rugam seriozitate. **3.500 L;** ☎021.780.00.80/ 0772.029.406 contact@conexclean.ro

1330. **Personal** curatenie, femeie de serviciu, camerista Daca esti o persoana careia ii place sa mentina un mediu curat si placut, ai un simt dezvoltat al discretiei si confidentialitatii, te invitam cu drag sa ne contactezi. ☎0729.095.718 cariere@continentalhotels.ro

1331. **Personal** curatenie, vase,bucatar la rece, salate. personal curatenie (vase),bucatar la rece salate pentru Restaurant Weiss Beer situat in Militari, bdul. Uverturii 132. Programul de lucru este de 2 zile lucrate cu 2 libere. Se ofera o masa/ zi, bonusuri zilnice, mediu de lucru stabil; ☎0726.396.598 geo.mustatea@gmail.com

1332. **Personal** curatenie, zona Promenada Mall, firma curatenie angajeaza pentru spatiu birouri, program 8 h/zi : Luni - Joi 9:30 - 18:30 ; Vineri 9:00 - 13:00. Zona metrou Aurel Vlaicu, cu contract de munca. **2.600 L;** ☎0740.225.224

1333. **Personal** curatenie. Angajam personal de curatenie (preferabil cu experienta). Activitatea presupune deplasari si in teritoriu. Detalii suplimentare la telefon; ☎0744.499.061

1334. **Personal** curatenie. Firma specializata in sevicii de curatenie angajeaza ingrijitor cladiri pentru curatenie in cladiri de birouri. ☎0747.100.395

1335. **Personal** de curatenie in cladiri de birouri Soseaua Orhideelor, Splaiul Independentei, Piata Presei Libere. Salariu 2150 net + 20 bonuri de masa (300 ron) **2.150 L;** ☎031.101.21.39/ 0722.763.974

1336. Personal departament tehnic electromecanici, frigotehnisti, mecanici, inginer mecanic pt fabrcia productie alimentara sector 6. programari interviu la nr 0722 554 851 ☎0722.554.851

1337. **Personal** depozit alimente angajam urgent Cerinte: minim 8 clase, cazier judiciar curat.Program de Lucru: 8 ore pe zi / 40 ore pe saptamana.Beneficii Oferite: Venit net intre 3800-4000 ron (salariu, tichete, bonusuri). **3.900 L;** ☎0722.109.902

1338. **Personal** depozit de colete angajam urgent. Cerinte: minim 8 clase; cazier curat; persoanele sa fie din sector 5, 6 Bucuresti. Disponibilitate la ore suplimentare. Oferim: venitul lunar 2200 lei net, 700 tichete de masa, 200 lei bonus, **3.800 L;** ☎0739.350.645

1339. **Personal** descarcare saci pet-uri, plastic, SC angajeaza pentru depozit zona Stefanesti. Program 12 cu 24, 12 ore lucrate cu 24 ore libere. Salariu: 170 Ron net/ zi **3.000 L;** ☎0722.872.549 arislogisticsservices@gmail.com

1340. **Personal** fabrica de Turbine auto Angajam operator productie, montaj piese turbine auto. Salariu 2600 lei net; 600 lei tichete masa; 468 lei bonus. Program de lucru: 3 schimburi (06:15-14:15/ 14:15-22:15 si 22:15-06:15). Locatie: Sector 6. Detalii la numarul de telefon din anunt. **3.700 L;** ☎0728.210.377

1341. **Personal** fast-food Cora Lujerului, Auchan Militari angajam la fast-food Rustic in locatiile din Cora Lujerului si Auchan Militari si fara experienta: femei ajutor bucatareasa (curatat legume, paneuri) si fete/baieti servire clienti la vitrina. **3.000 L;** ☎0723.705.385

1342. **Personal** fast-food in Afi Palace Cotroceni La Rustic chiar fara experienta, fete/ baieti servire clienti, casiera si femei ajutor bucatareasa (curatat legume, paneuri). Salariu 3500 ron si mancare, program o zi (8-22) cu una libera, **3.500 L;** ☎0733.967.668

1343. **Personal** fast-food in Veranda Obor si Auchan Vitan la Rustic, chiar fara experienta fete/baieti (se accepta si persoane mai in varsta) pentru servire clienti la vitrina. Salariu 3000 Ron si mancare program o zi (8-22) cu una libera, **3.000 L;** ☎0729.358.289

1344. **Personal** fast-food zona Pipera Metrou La Sis Kebap turceasca. Program luni-vineri (7-17), sambata, duminica liber, salariul motivant, detalii la tel. **3.500 L;** ☎0722.193.100 muratisal@yahoo.com

1345. **Personal** femei si barbati pentru depozit colete Cerinte: 8 clase, cazier curat. Venit total lunar 3.500 Lei net, program 2 schimburi. Locatie km 18, transport asigurat. Detalii la telefon **3.500 L;** ☎0770.334.947

1346. **Personal** feminin ambalat etichetat papiote, sector 3 Program: 8 ore/ 3 schimburi. Venit: 3.000 Lei (salariu, tichete, bonus). Cerinte: 10 clase, cazier curat. Pentru mai multe detalii, sunati la nr de telefon. **3.000 L;** ☎0738.154.847

1347. **Personal** feminin care sa se joace cu copiii pentru loc de joaca, restaurant cu loc de joaca anagajeaza educatoare, supraveghetoare care au mai lucrat la gradinita sau alte locuri de joaca si au experienta in a face activitati cu copiii. Locatia este in Voluntari. Sarcina este de supraveghere, dar si activitati de joaca cu copiii. Important, necesar sa fi lucrat cu copiii anterior. Necesar masina personala. Programul este de 12 ore pe zi, 2 zile la munca cu 2 zile libere. De la 11.00 la 23.00 sau program zilnic, program scurt in timpul saptamanii si lung in weekend. Salariu 3.000 Ron + 500 Ron pentru transport **3.000 L;** ☎0749.063.848 claudia@sciccheria.ro

1348. **Personal** feminin, job inteligent, Recrutam personal feminin, pentru job exclusiv online. Imaginile sunt difuzate in S.U.A si Canada. Site-urile nu se pot accesa din Romania. Avem contracte de promovare cu cele mai consacrate platforme de dating. Colaboram doar cu personal feminin. Sunati cu incredere sau aplica chiar acum online pentru un interviu fara sa te deplasezi la sediu la: https://xmstudio.ro/aplica-acum/ **8.801 €;** ☎0774.466.429 my.xmstudio@gmail.com

1349. **Personal** firma incaltaminte, firma incaltaminte angajeaza : croitor manual, talpuitor manual aplicate, personal pentru staifat banda cu experienta si Operator masina de croit automata Comelz. Salariu atractiv, carte de munca **4.000 L;** ☎0722.294.441

1350. **Personal** hotelier lucrator bucatarie (spalator vase mari), ajutor ospatar, ajutor bucatar, bucatar si ingrijitor spatii hoteliere pentru RTH Premium Services - Hotel Ramada North. Salariu avantajos. Detalii la nr tel., CV la email. ☎021.407.52.35 resurse.umane@ramadanorth.ro

1351. **Personal** hotelier camerista, aria publica. Cautam persoane dedicate si atente la detalii pentru a se alatura echipei noastre de housekeeping la Hotel Union Plaza. Ramona, ☎0727.803.335 ramona_as@yahoo.com

1352. **Personal** in atelier de asamblare, societatea Devax Motors angajeaza personal in atelier de asamblare a utilajelor agricole mici, gen stropitori/pompe de apa. Mecanica elimentara, pentru incapatari. Oferim crestere salariala si profesionala pentru cei care vor sa se dezvolte in acest domeniu. **3.800 L;** ☎0732.559.999 victor@devax.ro

1353. **Personal** in constructii, Nurol Insaat Ve Ticaret as Maslak suc. Bucuresti, angajeaza inginer constructii civile, industriale si agricole, director adjunct societate comerciala, sef birou financiar, sef serviciu marketing, specialist achizitii cu studii superioare la santier autostrada Buzau si Tg. Mures. CV la email nuzetmitroiu@yahoo.com

1354. **Personal** in depozit alimente Stefanestii de Jos pentru scanare produse alimentare. Cerinte: 8 clase,cazier curat. Beneficii: venit net 4.000 Ron (salariu + tichete + bonusuri), perioada nedeterminata. Program 8 ore in doua schimburi **4.000 L;** ☎0726.648.873

1355. **Personal** in depozit colete zona Bucuresti pentru SC, Program L-V, 01:00 - 09:00. Transport asigurat. Salariu 2600 net **2.600 L;** ☎0722.872.549 arislogisticsservices@gmail.com

1356. **Personal** in depozit colete zona Bucuresti, pentru SC. Program L-V, 01:00 - 09:00. Transport asigurat. Salariu 2.600 net **2.600 L;** ☎0722.872.549 arislogisticsservices@gmail.com

1357. **Personal** in depozit de alimente Angajam colegi in depozit de alimente. Venit Net 4000 lei Salariu net, Tichete de masa , Bonusuri). Program de lucru 8h/2schimburi. Transport de la Pipera. Cerinte 8 clase, cazier curat. Detalii la telefon. **4.000 L;** ☎0738.618.077

1358. **Personal** in depozit piese auto pentru aranjare marfa la raft. Cerinte: minim 8 clase, cazier curat. Venit net 3.200 - 3.500 Ron. Contract perioada nedeterminata. Program 8 ore in 2 schimburi, L-V **3.200 L;** ☎0726.648.873

1359. **Personal** in ferma multifunctionala in Delta Dunarii, ne/calificati calificati - de la 1.000 euro luna, in mana: inginer horticol si agronom, operatori si intretinere: tractor U650, remorci, plug, disc, cositoare,semanatoare, grebla, balotiera pe rotund, incarcator frontal, utilaj de recoltat stuf, vindroverdujbe si utilaje usoare de prelucrat lemn, instalatii de realizat garduri din stuf, renovari constructii usoare.Necalificati - pana in 1.000 euro luna, in mana: operatori agricoli, procesare, sortat stuf, manual **5.000 L;** ☎0726.678.148 silvianlica@gmail.com

1360. **Personal** internet caffe Angajam personal pentru internet cafe, punct de lucru in zona Piata RomanaCandidat pasionat de calculatoare si de jocuri video.Programul de lucru in ture, zi si noapte. Salariul 3000 lei ☎0769.258.900

1361. **Personal** la calcat confectii textile atelier confectii textile dama angajeaza calcatoreasa (produs interfazic si finit) cu experienta in zona b-dul Iuliu Maniu, nr. 7, corp B, et. 2 (incinta Apaca). Relatii la telefon. Se acorda bonuri de masa; ☎0730.773.889 office_prettygirl@yahoo.ro

1362. **Personal** la curatenie pentru punct de lucru fix. Program L-V, 8 ore, toate sarbatorile legale libere. Oferim bonuri de masa, program flexibil, perioada nedeterminata. Va asteptam cu drag, **2.700 L;** ☎0785.482.082 camelia.tudor100@yahoo.com

1363. **Personal** la fast-food in Park Lake Titan la Rustic cu mancare romaneasca, chiar fara experienta. Fete/ baieti servire la vitrina si femei ajutor bucatareasa (curatat legume, paneuri). Salariu 3000 ron in mana si mancare. Program o zi (8-22) cu una libera, **3.000 L;** ☎0733.967.668

1364. **Personal** la Rustic in Baneasa Mall, angajam fete/ baieti servire clienti la vitrina si casiera. Salariu 3.500 ron si mancare. Program o zi (8-22) cu una libera. Sunati **3.500 L;** ☎0733.967.668

1365. **Personal** magazine specializate carne pui si curcan Ambalatori pentru unitate productie carne pui. Muncitor necalificat pentru depozit si hala productie carne pasare. Transator/ transatoare. Vanzatoare, numai cu experienta salariul 3.500 lei. ☎0761.111.777/ 0764.001.111

1366. **Personal** Mentenanta Barbat Administrativ - Mentenanta Spatii Verzi si Curatenie pentru zona Popesti Leordeni, Sector 3 Bucuresti in Ansambluri Rezidentiale.Programul de lucru Luni-Vineri de la 8 la 16, Salariul 3000lei net . Obligatoriu permis de conducere.Se asigura masina de servici si alte bonusuri.Persoana trebuie sa fie din zona Calugareni . **3.000 L;** ☎0746.873.385 gabyred90210@yahoo.com

1367. **Personal** mentenanta/ ingrijitor Experienta in livrarea la standardele de calitate convenite, intretinerea, verificarea si amenajarea spatiilor interioare si exterioare, inclusiv reparatii minore si colaborare cu firme specializate. **3.000 L;** ☎0732.840.565 hr@britishschool.ro

1368. **Personal** Montaj si asamblare piese /fabrica turbine auto -PACII Angajam personal necalificat (femei si barbati) productie fabrica turbine auto. Minim 8 clase, cazier curat. Venit total lunar 3500 lei net, program 3 schimburi. Locatie sector 6. Detalii la telefon ☎0770.334.947

1369. **Personal** montare subansamble Cerinte: minim 8 clase, disponibilitate la program in 3 schimburi. Salariul 2698 lei + tichete 40 lei/zi + beneficiu flexibil 200 lei + spor noapte + bonus trimestrial, contract pe o perioada determinata de 12 luni **3.800 L;** ☎0775.155.077/ 0771.226.332

LOCURI DE MUNCĂ

1370. **Personal** necalificat /depozit produse farmaceutice program L-V 7:30-16:00, salariu 2.800 Ron, tichete de masa 660 Ron, bonus performanta 250 Ron, locatie zona Casa Presei **3.700 L;** ☎0743.751.117

1371. **Personal** necalificat in fabrica vopsea lavabila pentru asezat cutii de vopsea lavabila. Program: 8 ore. Cerinte: 8 clase, cazier curat. Venit: 4.000 - 4.500 Lei (salariu, tichete, bonusuri, decont transport). Pentru detalii, sunati la nr de tel. **4.500 L;** ☎0738.154.847

1372. **Personal** necalificat in restaurant tip fast-food program 5 zile pe saptamana cu 2 zile libere, salariu 2.200 Ron, tichete 630 Ron, bonus performanta 250 Ron, decont transport 140 Ron **3.200 L;** ☎0743.751.117

1373. **Personal** necalificat pentru mentenanta curte. gradinita particulara angajeaza muncitor necalificat pentru lucrari de mentenanta si curatenie curte; ☎+40768187980 florentin.oprea@karinkids.ro

1374. **Personal** necalificat pentru tipografie pentru calificare la locul de munca: in legatorie manuala si finisari tipariturI. Tipografie din Bucuresti, sector 6, zona autogara Militari. Program luni - vineri 9.00-18.00. Salariu net in perioada de calificare 3.000 Ron **3.000 L;** ☎0744.526.857 contact@interbrand.ro

1375. **Personal necalificat, ambalator/ procesat legume salariu: 3.000 Lei (bonuri incluse). Program: 1 zi cu 1 zi, sambata libera mereu (ex: o saptamana se lucreaza 2 zile, o saptamana se lucreaza 4 zile). Sector 6. Pt. interviu tel. 3.000 L; ☎0770.339.711**

1376. **Personal** necalificat, femei, sector 3 pentru fabrica de papiote. Cerinte: 10 clase, cazier curat. Salariu: 3.000 Lei net. Program: 2 schimburi 06:00-15:00, 12:00-21:00, L-V. Detalii la numarul de telefon afisat. **3.000 L;** ☎0728.210.377

1377. **Personal** Paza CPI Security angajeaza personal PAZA pentru program de zi in Militari - Sector 6, Bdul Metalurgiei - Sector 4, Theodor Pallady - catre Autostrada Soarelui, cu sau fara calificare. **2.850 L;** ☎0755.145.515/ 0755.145.516 office@cpisecurity.ro

1378. **Personal** pentru casa de amanet/ exchange, Nu este necesara experienta. Se ofera scolarizare. Asteptam CV-ul tau pe email sau pe WhatsApp la numarul afisat; ☎0727.754.408 mona_iliescu@yahoo.com

1379. **Personal** pentru centru de ingrijire varstnici, bucatari si infirmiere. ☎0725.425.000/ 0725.425.000

1380. **Personal** pentru curatatorie haine, cautam colega sau coleg care sa se ataure echipei noastre. Colectiv tanar, atmosfera placuta, salariu stabilit in urma interviului. ☎0723.586.473

1381. **Personal** pentru curatenie angajez pt. cladire de birouri, zona Barbu Vacarescu, program in doua ture: 6- 4:00, 14:00 - 20:00, salariu + bonuri de masa, ☎0720.770.603

1382. **Personal** pentru curatenie Cautam personal pentru curatenie la Daimon Club. Oferim Pachet salarial foarte atractiv. Mediu de lucru placut. Cautam persoane active si serioase. Poti suna pentru detalii in intervalul :09:00-18:00. **600 €;** ☎0742.560.063 office@daimonclub.ro

1383. **Personal pentru curatenie pentru firma de catering industrial. Salariu 3.000 Lei (bonuri incluse). Program de lucru 8 ore/ zi cu 2 libere pe saptamana. Detalii la nr. tel. 3.000 L; ☎0770.339.711**

1384. **Personal** pentru curatenie spatii de birouri, 8 ore pe zi, de luni pana vineri, program in ture, salariu intre 2.800 Lei - 3.500 Lei in mana plus carte de munca. Locatie centrala in cladiri de birouri, **3.500 L;** ☎0765.643.001 za.web.design.agency@gmail.com

1385. **Personal** pentru curatenie, dedicat si cu spirit de echipa, locatie in Bucuresti, zona Berceni, curatenie in depozit. ☎0799.777.057 office@alldetailfacility.ro

1386. **Personal** pentru depozit colete, urgent cerinte: minim 8 clase, cazier curat. Venit net 4.000 Ron (salariu, tichete, bonusuri). Program de 8 ore in 2 schimburi. Transport asigurat din sectorul 6. **4.000 L;** ☎0726.648.873

1387. **Personal** pentru magazin alimentar Shop&Go in zona Bucuresti Noi si Baneasa; ☎0745.637.369

1388. **Personal** pentru montaj sisteme de securitate. Tehnician, electrician sau persoana cu minim de experienta in instalatiile de curenti slabi. Acordam tichete de masa. Obligatoriu permis de conducere. Programul de lucru 9-17 de luni pana vineri. Va rugam sa ne contactati telefonic ☎0722.620.051/ 0721.552.611/ 0766.628.119 georgeta@mgds.ro

1389. **Personal** pentru pregatit, scanat colete, din sector 6 program: 8 ore, 1 schimb. Venit 3.800 - 4.000 Lei (salariu, tichete, bonusuri, sporuri). Cerinte: 8 clase, cazier curat. Pentru detalii sunati la nr. de tel. **4.000 L;** ☎0738.154.847

1390. **Personal** pentru productie accesorii si bijuterii. Cautam colega pentru productie bijuterii din pietre semipretioase. Postul necesita rabdare, atentie si vedere buna. Punct de lucru in zona Stefan cel Mare, Program luni - vineri 08-17. Salariu 2900 lei net. Experienta nu este necesara. Colectiv tanar si dinamic, mediu de lucru placut. **2.900 L;** ☎0725.978.599 office@bijouxmania.ro

1391. **Personal** pentru restaurant specializat in peste si fructe de mare Cautam bucatar, ajutor bucatar, lucrator bucatarie, ospatar, ajutor ospatar. Program de lucru in ture: 2 zile lucratore / 2 zile libere. Contract de munca pe perioada nedeterminata, salariu motivant, o masa calda/zi, decont transport seara, tips. Zona: Bd. Carol / Izvorul Rece - Str. Sfantul Stefan. ☎0741.888.566 restaurant.kostasmansion@gmail.com

1392. **Personal** pentru restaurant Taverna La Calinescu, -femeie vase - menaj,-ajutor de bucatar sectia rece (ciorbe, salate, deserturi). Program 2 zile cu 2, salariu + tips, relatii la telefon. Locatie in zona Tineretului, sector 4; ☎0744.579.836

1393. **Personal** pentru restaurant, ospatari, bucatari, spalatori vase hotel Crowne Plaza, bd. Mamaia nr 564, Constanta ☎0786.011.846 resurse.umane@ramadanorth.ro

1394. **Personal** pentru restaurant-pizzarie, Restaurant-pizzarie cu terasa si vad in sect. 4, angajeaza personal: ospatar cu minim experienta min. 5 ani, bucatar/easa, ajutor bucatar cu experienta. Program 2/2, 11-23. Alte detalii legate de post sunt discutate la interviu in locatie si evaluare; ☎0744.312.911/ 0720.661.867 gabiflorescu56@yahoo.com

1395. **Personal** pentru restaurant. Bucatar, Ajutor de bucatar tigai, salate, restaurantul este in Drumul Taberei. Preferabil din zona; ☎0770.899.054 antoniolile@yahoo.com

1396. **Personal** pentru servire la linie autoservire. ☎0720.529.532/ 0745.345.109 rabincaalex@gmail.com

1397. **Personal** pentru Shaormeria Baneasa, soseaua Giurgiului nr. 251A. Shaormeria Baneasa Giurgiului, isi mareste echipa. Angajam pe termen lung: 1. Shaormar 2. Lucrator bucatarie. Candidatul ideal: persoana serioasa, organizata, punctuala, responsabila, bune abilitati de comunicare si atitudine orientata spre client, abilitati de lucru in echipa, colaborare pe termen lung.Beneficii: pachet salarial atractiv, contract individual de munca pe perioada nedeterminata, training si suport in vederea insusirii procedurilor interne, bonus de performanta, loialitate dupa acumulare vechime in companie.Programul de lucru si plata se discuta in cadrul interviului. Pentru mai multe informatii, va rugam sa ne contactati la numarul de telefon. Va asteptam; ☎0728.074.476

1398. **Personal** pentru spalat vase. Restaurantul Daimon Trattoria angajeaza personal pentru spalat vase. Cautam persoane energice; oferim un mediu de lucru placut si un salariu foarte atractiv. Vino in echipa noastra. ☎0737.124.922 office@daimonclub.ro

1399. **Personal** pentru spalatorie auto fete si baieti Angajam spalatori auto sector 3, zona Mihai Bravu. ☎0767.488.406 office@angelcarwash.ro

1400. **Personal** pentru spalatorie hoteliera Spalatorie / curatatorie lenjerie hoteliera angajeaza personal pentru locatia din sector 1, program 12/36.(o noapte da una nu). Mai multe detalii la telefon. ☎0769.255.537 co_juan26@yahoo.com

1401. **Personal** pentru Spartan Balotesti, te vrem in echipa noastra ! Cu o ampla experienta in domeniul restaurantelor de tip fast, food, Spartan Romania angajeaza personal pentru locatia situata in complexul Value Centre Balotesti. Pozitii vacante: casier, preparator, ajutor bucatar, manager ☎0746.204.204 recrutari@rerum.ro

1402. **Personal** pentru Terasa Sebastian, grataragiu cu experienta, vanzator, preparator care stie sa lucreze pe comenzi, ajutor bucatarie. Programul este 2/2 sau 5/2, mai multe detalii la tel. **4.000 L;** ☎0721.805.441/ 0734.088.805 lonutbety@yahoo.com

1403. **Personal** pentru vase, restaurant sect 4 zona Budapesta angajam personal pentru vase cu sau fara experienta in domeniu, program 2/2, decont taxi, salariu motivant + tips. **3.200 L;** ☎0763.721.318

1404. **Personal** pregatire colete, urgent, Cerinte: minim 8 clase, cazier curat. Venit net 4000 Ron (salariu + tichete + bonusuri). Program de lucru 2 schimburi, 5 zile pe saptamana, doua zile libere. Pentru detalii sunati la numarul din anunt **4.000 L;** ☎0722.109.902

1405. **Personal** procesare comenzi, cerinte: minim 8 clase, experienta in depozit, cunostinte PC. Beneficii: salariu 2.400 - 2.800 Ron (in functie de experienta), tichete 40 Ron/zi, transport asigurat, bonus prezenta 200 Ron, ore suplimentare platite, bonus dupa 3 luni- 30% salariu, **3.900 L;** ☎0775.155.077/ 0771.226.332

1406. **Personal** productie mobila. Firma productie mobila angajeaza personal productie pentru comuna Adunati -Copaceni, Jud. Giurgiu: - gestionar cu experienta in productie - permis auto, categ. B constituie avantaj; - tamplar - montator, experienta in lemn si permis auto, categ. B constituie avantaj;- finisor lemn (experienta lucru cu baituri, lacuri, vopsele);- muncitori necalificati ☎0722.484.359 casacodexoffice@gmail.com

1407. **Personal** receptie curatatorie zona Baneasa. Curatatorie de haine angajeaza personal pentru receptia si urmarirea comenzilor, cu sau fara experienta. Salariul incepand cu 3.500 lei. Program: 3-4 zile la 12 ore/ saptamana, **4.000 L;** ☎0770.298.579 cleaningbaneasa@gmail.com

1408. **Personal** restaurant ospatar, picol, barman, menajere pentru restaurant cu specific libanez sector 3, Piata Alba Iulia; ☎0735.173.001/ 0722.833.333 elbacha.ro@gmail.com

1409. **Personal** restaurant Bucuresti Restaurant cu specific spaniol, situat bulevardul Regina Elisabeta, zona Cismigiu, agajeaza ospatar/ita, bucatar pe cald, contract de munca pe perioada nedeterminata, masa asigurata, program 2 zile/2 zile, venit lunar stabil, mediu de lucru placut. ☎0799.293.367/ 0726.337.919 crafthouse.im@gmail.com

1410. **Personal** restaurant City Grill Candidatii ideali trebuie sa dea dovada de seriozitate, responsabilitate, punctualitate si sa poata lucra in echipa. ☎0372.836.463/ 0219800

1411. **Personal** santier. SC Begravia Consulting SRL angajeaza, pentru santierele din Bucuresti: zugravi (COD COR 713102), zidari, rosari, tencuitori (COD COR 711205), muncitor necalificat la demolarea cladirilor, captuseli zidarie, placi mozaic, gresie, faianta, parchet (COD COR 931301). Se ofera contract de munca perioada nedeterminata, concediu de odihna, salariu atractiv si echipamente de lucru moderne; ☎0756.828.824 office@belgravia.ro

1412. **Personal** securitate privata femeie si barbat vorbitori de limba engleza-franceza nivel de conversatie. ☎0722.974.145 danielrasquin0@gmail.com

1413. **Personal** spalatorie auto cautam baieti sau fete, cu experienta. Oferim salariu fix plus comisioane. VeniturI de peste 4000 ron/ luna (salariu, comisioane si tips). Va putem ajuta sa gasiti cazare in zona. ☎0763.814.162 office.kausar@gmail.com

1414. **Personal** unghii tehnice si manichiurapedichiura pentru Salon Exclusive Studio de pe bd. Iuliu Maniu. Program de lucru 1 si/ 1 zi, duminica inchis, orar luni-vineri 9.00-21.00, sambata 9.00-18, contract de munca, salariu fix 3.000-3.500/ luna ☎0723.656.028 ana_vicy@yahoo.com

1415. **Personal** urgent pentru etichetare si ambalare produse. Angajam urgent personal pentru etichetare si ambalare produse. Salarizare incepand de la 2.600 net si poate ajunge pana la 5.000 net (banii in mana) in functie de performanta fiecarui angajat. Angajarea se face pe perioada nedeterminata. Programul de lucru este de luni pana vineri 08:00-16:30, **5.000 L;** ☎0722.778.794

1416. **Personal** vase Angajam personal vase, restaurant zona centru, pentru mai multe detalii va rugam sa ne sunati la numarul de telefon. Cautam o persoana serioasa ce cauta un loc de munca de durata. ☎0726.865.638

1417. **Personal** vase Shura Bistro, Sector 1, str Ion Campineanu 10, angajeaza personal servire linie. Cerinte: persoana sex feminin, **3.000 L;** ☎0761.334.434 lavi.iuliana@yahoo.ro

1418. **Personal** vase pentru 18 Lounge. Angajam personal vase pentru restaurantul 18 Lounge din Piata Presei Libere, contract de munca pe perioada nedeterminata, veniturI 3.500 (salariu + tips). Garantam plata la timp a salariului, **3.500 L;** ☎0724.533.776

1419. **Personal** vase si curatenie laborator cofetarie. Angajam personal spalare vase, mentinere curatenie laborator cofetarie, birou si igienizare toaleta personal. Zona Lacul Tei. Program de L-V de la ora 7:00-15:30, salariu 3200 lei + bonuri de masa in valoare de 400 de lei, **3.200 L;** ☎0784.279.096 office@zexebraserie.ro

1420. **Personal** vase si curatenie, pentru firma de catering in sectorul 4, angajam personal pentru curatenie. Program: luni-vineri si 2 sambate pe luna de la 07:00 la 16:00. Salariu fix (3000 net) + bonuri de masa (400 lei). ☎0761.922.070

1421. **Personal** vase, Restaurant sectorul 4 angajeaza personal la vase.Salariu atractiv, restaurant cu renume. Detalii la nr. de tel. ☎0729.379.544

1422. **Personal.** SC Denizzi Furniture SRL angajeaza: Manager proiect Cerinte: studii superioare+cunostinte limba engleza. ICV pe mail la: denizzifurniture@gmail.com

1423. **Personal.** Societate productie Str. Preciziei nr. 3 sector 6, Bucuresti, linga statia de metrou Preciziei, angajam muncitori calificati (operatori mase plastice, reglori, matriteri, controlori calitate, stivuitoristi) si necalificati (manipulanti marfa si ambalatori manuali). ☎0745.767.469

1424. **Piazzetta** Amici cauta colegi pentru Bucatar. Restaurantul Piazzetta Amici din Corbeanca isi mareste echipa si cauta colegi pentru postul de bucatar. Se ofera: bucatar 3500 - 5500 in functie de experienta, bonusuri, contract de munca pe perioada nedeterminata, program 2 zile cu 2 zile sau posibilitate part time sau in weekend) 2 mese pe zi, transport pentru personele din Bucuresti de la Piata Presei, trainingurI la locul de munca, posibilitati de promovare. Daca doresti sa faci parte din echipa noastra ne puteti contacta la numarul de tel. sau cu mesaj in privat; ☎0766.362.188

1425. **Piazzetta** Amici cauta colegi pentru Pizzar Restaurantul Piazzetta Amici din Corbeanca isi mareste echipa si cauta colegi pentru postul de Pizzar. Se ofera: Pizzar 3500 - 5500 in functie de experienta. Bonusuri Contract de munca pe perioada nedeterminata. Program 2 zile cu 2 zile (sau posibilitate part time sau in weekend) 2 mese pe zi. Transport pentru personalele din Bucuresti de la Piata Presei. TrainingurI la locul de munca Posibilitati de promovare. Daca doresti sa faci parte din echipa noastra ne puteti contacta la numarul: sau cu mesaj in privat. ☎0766.362.188

1426. **Picker** depozit Firma de produse de cadou angajeaza picker de depozit; hr@giftdesign.ro

1427. **Picker** depozit zona km 13 Chiajna. Angajam picker si ambalator depozit pentru depozit unelte, scule de mana, scule de gradina, zona km 13 Autostrada Bucuresti-Pitesti (Chiajna). Salariu incepand cu 3300 ron net. Transport asigurat de la statia de metrou Pacii. Program 8 ore L-V. Cerinte: 10 clase, cazier curat, persoana ingrijita, **3.300 L;** ☎0738.979.952 office@toolsworld.ro

1428. **Pickeri** depozit alimente, urgent, barbati si femei. Cerinte: 8 clase, cazier curat. Se ofera: salariu net 2500/ tichete 800/ bonus pana la 2000 Lei. Program: 2 schimburi, 5 zile pe saptamana, doua zile libere. Transport de la metrou Pipera. Detalii la telefon **4.000 L;** ☎0726.298.050

1429. **Pickeri** pentru depozit alimentar, urgent Cerinte: minim 10 clase, cazier curat, experienta cu scannerul si liza manuala. Oferim salariul 4.000 net. Program L-V 08:00-17:00. Transport asigurat. Locatie sector 6, Bucuresti. **4.000 L;** ☎0739.350.645

1430. **Picol** si spalator vase, luni-vineri 7-16. Suntem in cautare de colegi noi. Program de luni pana vineri de la 7:30 la 16:30. Masa zilnica asigurata. Se lucreaza doar cu contract de munca. Mediu prietenos, **2.800 L;** ☎0728.225.673 Stefanmanole124@gmail.com

1431. **Picoli,** baieti pentru restaurant Restaurant in zona Universitate angajeaza picoli, aspect fizic placut, varsta maxima 35 ani. Castiguri foarte bune, salariu 2500-2700 LEI + tipsuri foarte mari. Program 2 zile c Contact: 0740.146.677. ☎0740.146.677 bogdanalexandrescu2003@yahoo.com

1432. **Pizzar** Cofetaria angajam pentru punctul de lucru situat pe str. Gheorghe Ionescu Sisesti, Sector 1 ca punct de reper aveti Institutul Cantacuzino sau Romatsa), pachet salarial 5.000 Lei net **5.000 L;** ☎0729.094.719

1433. **Pizzar** Coleg cu minima experienta in facut pizza (coca este deja facuta) pentru o mini pizzerie in galeriile Kaufland. Locatia este Bd. Basarabia la Kaufland. Zona Pantelimon. **3.800 L;** ☎0760.919.154

1434. **Pizzar** Restaurant/Terasa Daimon Trattoria din Parcul Tineretului angajeaza Ajutor de Pizzar pentru cuptor cu lemne. Cautam o persoana tanara, activa, serioasa. Se acorda tips, bonusuri de performanta, training. Oferim un mediu de lucru placut si un pachet salarial foarte atractiv. Programare interviuri intre orele: 12:00-17:00, ☎0745.603.503 office@daimonclub.ro

1435. **Pizzar** - Cuptor cu lemne. Angajam pizzar pentru un restaurant-cafenea situat in Centrul Vechi, pe strada Covaci. Salariu 4000 ron. Program 2/2, transport decontat, **4.000 L;** ☎0769.723.658 apostolmarius20@yahoo.com

1436. **Pizzar** cu experienta cuptor electric profesional, locatie Dorobanti, Cafenea High Heels. Program 11:00-00:00, 2 zile munca, 2 zile libere. Salariu 4.700 lei in mana plus tips transport seara. Contract de munca; **4.500 L;** ☎0745.772.911

1437. **Pizzar** cu experienta cuptor pe lemne Locatie noua, cautam sa angajam pizzar cu experienta pe cuptor pe lemne, salariu atractiv, bonus de performanta, masa inclusa, program 2/2. Locatia se afla in zona Nerva Traian, apropre de metrou Timpuri Noi ! **5.000 L;** ☎0785.623.308 Crysty_stanga@yahoo.com

1438. **Pizzar** cu experienta, pentru restaurant cu specific italian, situat in sector 1, zona Piata Domenii, conditii avantajoase: masa asigurata, transport asigurat, 2/2 zile, tips din vanzare, seriozitate, **5.000 L;** ☎0725.246.188/ 0766.589.991 ancalearoma@yahoo.com

1439. **Pizzar** cu experienta, pentru restaurant situat in sector 2, zona Domenii, conditii avantajoase masa asigurata, contract de munca, tips din vanzare, transport asigurat, program 2/2, rog seriozitate, **5.000 L;** ☎0761.601.441/ 0722.813.552 anca@sabatinipizz.ro

1440. **Pizzar** cuptor pe gaz angajam pizzar cu experienta program in ture salariu fix si transport seara pe cu taxiulcautam oameni seriosi si responsabili ☎0786.386.435

1441. **Pizzar** pentru Corner Stuff Greenfield Program doua zile lucratoare cu doua zile libere, program ora 10: 30 pana la ora 23, seara decontare transport, masa asigurata, apa catea, proceut la fiecare pizza preparata 1 leu, salariul 4000 lei negociabil. Sector 1 Bucuresti. **4.000 L;** ☎0752.850.935

1442. **Pizzar** pizzerie bragadiru, Ilfov, 5.000 lei + bonusuri performanta, pentru Pizzerie Bragadiru, lucreaza 2 pizzari pe tura, 5000 lei + bunusuri de performanta, o singura marime la pizza: medie, program 2 cu 2 10:30-23:00. Carte de munca. **5.000 L;** ☎0762.981.689

1443. **Pizzar,** barman, ospatar, curatenie Pizza di Mora isi mareste echipa.Cautam personal cu experienta pentru posturile de pizzar, barman, ospatar, curatenie.Pizza di Mora se afla in Calea Victoriei 109, Bucuresti, sector 1.Detalii la numarul: CV la email: ☎0720.721.378 pizzadimora@gmail.com

1444. **Pizzar.** Trattoria Giovane din Oraselul Copiilor angajeaza Pizzar, salariu 4500 ron. Program 2/2 de la 11:00 la 22:30, **4.500 L;** ☎0724.607.607/ 0726.477.406

1445. **Pizzari** Trattoria Roz Cafe. Trattoria Rozcafe angajeaza Pizzari cu experienta cuptor pe lemne. Locatii: Trattoria RozCafe Lujerului/Virtutii sector 6, ☎0723.504.103 braileanucatalin@yahoo.com

1446. **Plaja** Kazeboo angajaza Kazeboo Beach Bar & Grill situata in Mamaia Nord Strada Promenada angajaza:Barman, Ospatar, Beach boy, Bucatar, Pizzar, Ajutor bucatar.Salarii incepand de la 3000 lei in functie de pozitie si experienta. Oferim cazare. Pentru mai multe detalii, sunati la numarul 0784960213 ☎0784.960.213

1447. **Polishator** auto - Pregatire livrare?- Top Lac Service Brasov ANGAJAM Polishator auto - Pregatire livrare?- TOP LAC SERVICE BRASOV. Aplica acum sau suna la 0758110010. **3.500 L;** ☎0758.110.010 cristian.toma@toplacservice.ro

1448. **Port** Trans, 1 femeie de serviciu Port Trans, persoana juridica romana, cu sediul in Satul Salcuta, Titu angajeaza 1 (o) femeie de serviciu - cod COR 911201Executa operatiuni de operare/mecanica utilaje in cadrul companiei. Program 8 ore/ zi, 5 zile/saptamana. **4.582 L;** ☎0747.688.980 amihail.recrutare@gmail.com

1449. **Pregatitor** auto Cautam pregatitor-vopsitor auto pentru service auto multimarca, salariu atractiv , service-ul se afla pe Sos. Viilor **4.500 L;** ☎0758.094.901 office@driftserv.ro

1450. **Prestige** Projekt S.R.L. - angajeaza Administrator imobile, cod C.O.R.515303 - 1 post;Femeie de serviciu, cod C.O.R.911201 - 1 post; C.V. la email: projekt2020.ro@gmail.com. projekt2020.ro@gmail.com

1451. **Procema** RWP angajeaza stivuitorist, sudori, oper. CNC, leg. sarcina, fierar Angajam stivuitorist, sudori, operatori CNC, legatori de sarcina, fierar betonist. Cerinte sudor: studii medii; calificari necesare; calitatea muncii; orientat catre realizarea sarcinilor, cu respectarea termenelor limita;indemanare; viteza de reactie, corectitudine, punctualitate, organizare si planificare; disponibilitatea pentru programul de lucru in schimburi; responsabilitati:-verifica si regleaza parametri echipamentelor de munca in vederea obtinerii unor repere corespunzatoare calitativ; asigura si raspunde de intretinerea si functionarea corespunzatoare a intregului inventar incredintat, in conformitate cu fisele tehnice specifice utilajului, utilizeaza in conditii optime mijloacele informatice de inregistrare a executiei comenzilor si de inregistrare a trasabilitatii fiecarui, avand grija ca la inceputul fiecarui schimb sa verifice functionarea aparatului de scanat din dotarea fiecarei masini etc. Conditii si beneficii: pachet salarial atractiv, tichete de masa, alte beneficii (ex. asigurare medicala privata); oferim cazare; ☎0730.602.669 narcisa.marza@procema.ro

1452. **Profesor** Fundatia Mateas angajeaza profesor in invatamantul primar 2p, profesor invatamant gimnazial 4p, profesor in invatamantul liceal 4 p, profesor in invatamantul prescolar. Studii superioare si lb. engleza. CV la cristina.simionescu@cambridgeschool.ro **8.000 L;**

1453. **Profesor** Limba engleza. Din anul scolar 2024-2025 ne marim echipa! Daca esti un profesor implicat, cu experienta in domeniu, dornic sa lucrezi intr-un centru educational cu peste 26 de ani de experienta, alaturi de o echipa dedicata, cu sedii moderne, trimite CV-ul la adresa email. Tipul de program: Cu norma intreaga/part time. Salariu: Competitiv, motivant, in functie de experienta si calificari. Posturi disponibile pentru sectorul 3 si 6. Jobul presupune pregatirea si predarea orelor de limba engleza, corectarea testelor, temelor, furnizarea informatiilor necesare cursantilor care lipsesc, participarea la sedinte alaturi de echipa si alte proiecte. Beneficii: - salariu atractiv, bonuri de masa, prime acordate de sarbatori, asigurare medicala privata, mediu de lucru profesional, posibilitati continue de perfectionare si training, indrumare din partea cadrelor didactice cu vasta experienta in predarea limbii engleze, echipa tanara, motivata, deschisa si creativa. followme.bucuresti@gmail.com

1454. **Profi** Grozavesti - Lucrator Comercial Profi angajeaza lucrator comercial si coffee corner pentru punctul de lucru situat in complexul Politehnica Residence (str. Drajna, nr.3A) la aproximativ 10 minute de statia de metrou Grozavesti. **3.000 L;** ☎0743.814.744

1455. **Profi** Pantelimon 356 Magazinul Profi Bucuresti Pantelimon 356, Bucuresti sector 2Cautam casieri lucratori comerciali (full-time)Oferim salariu intre 2700 3000 lei net in functie de implicare. **3.000 L;** ☎0756.715.904

1456. **Proiectant** mobila la comanda Proiectant mobila la comanda Proiectarea/coordonarea lansarii in productie a proiectelor de productie mobilier venite din magazinele noastre Salariu +bonus de performanta **1.100 €;** ☎0744.320.577 office@unican.ro

1457. **Proiectant** mobilier pentru SC Mobteco Product SRL salariu negociabil. Pentru interviu va asteptam la sediul din str. Murelor nr. 1, **5.000 L;** ☎0727.225.801/ 0727.225.813 office@mobteco.ro

1458. **Radero** Perfect Pharma S.R.L. - angajeaza Lucrator comercial, cod C.O.R. 522303 - 1 post; C.V. la e-mail: pharma2014@gmail.com. pharma2014@gmail.com

1459. **Receptie** hotel 15 zile libere urgent 15 zile lucratoare / luna. Program 12h. Program de 4 zile lucru cu 4 zile libere. Spaga 100/ noapte + se face curat in cam, calcat pt ca, cazarile in sime dureaza o ora adunat, +5 lei camera de curatat **4.000 L;** ☎072031351

1460. **Receptie** sala de fitness. Floreasca. Receptie, vanzari. Experienta interactiune clienti necesara, preferat sala fitness. Limba engleza obligatoriu. CV pe email la info@beat45.ro. Program in ture, flexibil, inclusiv weekend. Bonus vanzari. **3.300 L;** ☎0722.363.959/ 0742.586.382 contact@beat45.ro

1461. **Receptioner** Continental Hotels, Hotelurile Hello Hotels (Gara de Nord) si Grand Hotel Continental (Calea Victoriei) isi maresc echipa si te asteapta sa fii noul/a coleg/a. ☎0729.095.718/ 0729.095.718 cariere@continentalhotels.ro

1462. **Receptioner** Miotur Green Resort. Miotur Green Resort din comuna Berceni, jud. Ilfov, cauta receptioner, salariu avantajos, tips si decontare transport, **3.000 L;** ☎0721.999.926 office@miotur.ro

1463. **Receptioner** sala de fitness, sala de fitness World Gym Academy angajam personal receptie pentru locatia din sector 4. Mediu de lucru placut. Daca esti serios, atent la detalii, responsabil, te asteptam. Programare interviu la tel. ☎0771.682.720 angajariworldgym@gmail.com

1464. **Receptioner.** Hotel Yesterday angajeaza receptioner cu experienta. Oferim cazare. Locatia: Hotel Yesterday Str. Economu Cezarescu nr. 8, Metrou Grozavesti - Carrefour Orhideea, ☎0723.678.678 contabilitate@yesterday.ro

1465. **Receptionist** service camioane, cu facultate, transporturi AR si experienta, pentru reprezentanta service camioane si remorci, veniturI lunare intre 4.000 - 6.000 Ron, bonuri de masa, bonusuri, bd. Preciziei, CV la email **4.500 L;** ☎0749.102.608/ 0749.102.603 resurseumane@edparts.ro

1466. **Recrutam** spalator vase- bucatarie Responsabilitati: Asigurarea curatarii si spalarii corecte a vaselor de bucatarie si repartizarea gunoiului in spatiul pentru depozitare. Beneficii: Contract de munca pe perioada nedeterminata. Program: 5 zile/saptamana, 11:00-19:00. Beneficii: salariu lunar fix, masa asigurata. ☎0754.019.012

1467. **Rematholding** angajeaza pentru punctele de lucru din Bucuresti, Ploiesti, Aricestii Rahtivani,Targoviste, Craiova si Constanta conducator auto mare tonaj. Soferi cat. B Pentru dube (Bucuresti) posesor de permis auto categoria B, C, C+E, card tahograf, atestat profesional transport marfa si atestat macaragiu (constituie un avantaj!). Oferim salariu motivant, decontarea transportului la si de la locul de munca, tichete de masa, prime/bonusuri lunare in functie de activitate, contract individual de munca pe perioada nedeterminata. Relatii la telefon; ☎0729.164.009

1468. **Rematholding** Chitila angajeaza stivuitorist autorizat, cu experienta de minim 2 ani. Oferim salariu motivant, decontare transport la si de la locul de munca, tichete de masa, contract de munca pe perioada nedeterminata. Relatii la telefon; ☎+40729880212

1469. **Rematholding** Co SRL - Bucuresti, Targoviste, Ploiesti angajeaza soferi categoriile B, C+E (atestat de macaragiu constituie un avantaj). Cerinte: studii medii; permis de conducere categoria B, C+ E fara antecedente penale; abilitati de lucru in echipa,organizat, comunicativ, atent.Oferim salariu motivant, decontarea transportului la si de la locul de munca, tichete de masa prime/bonusuri lunare in functie de activitate. Relatii la telefon, interviuri: Sos. Berceni Fort, Nr. 5, sector 4, Bucuresti; ☎0729.164.009

1470. **Reprezentant** vanzari caut lucrator comercial/casier pentru un magazin Xpress in Rahova (capat tramvai 32). Detalii salariu la telefon. ☎0721.760.633 anilammaria@yahoo.com

1471. **Respect** Security SRL angajeaza inspector securitate, agenti securitate si receptionist (cunostinte limba engleza, studii medii, atestat agent securitate) pentru obiective (cladiri de birouri) din Bucuresti. Cerinte: atestat, experienta in domeniu. Programari la tel. sau CV pe email. Rugam seriozitate. ☎021.312.74.16 office@respectsecurity.ro

1472. **Responsabil** ofertare achizitii publice (seap) pentru SC Mobteco Product SRL. Activitati de secretariat si administrative. Deplasari pentru depunere/ ridicare documente **4.000 L;** ☎0727.225.801/ 0727.225.813 office@mobteco.ro

1473. **Restaurant** Botanic angajeaza personal. Restaurant Botanic angajeaza ospatari, pizzari si picoli. Salariu atractiv; ☎0737.031.923 office@trattoriaangoli.ro

1474. **Restaurant** manager Bucuresti, Restaurant cu specific grecesc, zona centrala, angajator serios, mediul de lucru transparent si bazat pe proceduri clare de lucru, **8.000 L;** office@absolut-hr.ro

1475. **Restaurant** sector 4 angajeaza fata servit linie cala, femeie spalat vase, ajutor de bucatar si bucatar, **3.500 L;** ☎0771.536.742 daniela.gogiu1998@gmail.com

1476. **Rigipasari** si fara experienta Angajez rigipasari si fara experienta salariul de la 4700 la 7500 **7.500 L;** ☎0762.548.785 alexmihalcioiu@yahoo.ro

1477. **Rigipsar** cu experienta, angajam colegi noi, echipa se mareste. Se lucreaza cu contract de munca.Detalii la numarul de telefon afisat; **6.500 L;** ☎0724.005.441 evysexpresssrl@gmail.com

1478. **Rigipsari** cu experienta pentru firma de constructii din Bucuresti. Lucrari doar in Bucuresti. Salariile se discuta la telefon in functie de experienta si calitatile fiecaruia. Doua sambete pe luna se lucreaza. Se da proba de lucru. Program de lucru 7:30-17:30 cu o ora pauza de masa. Angajarile se fac pe termen lung, ☎0721.389.221 office.corymed@gmail.com

1479. **Rigipsari.** Angajez rigipasari cu si fara experienta salariul de la 3000 la 7000. Program de la 8 la 16; **7.000 L;** ☎0762.548.785 alexmihalcioiu@yahoo.ro

1480. **Rigipsari.** Firma de constructii din Bucuresti angajeaza rigipsari cu experienta, personal calificat cu contract de munca si salariul atractiv. Relatii la telefon; ☎0799.687.702

1481. **Robust** Guard Securiry Angajam domni/ doamne agenti de securitate pentru obiective situate in Chitila (Rudeni) si Popesti-Leordeni **2.600 L;** ☎0771.248.700 office@robustguard.ro

1482. **Romnasa** Import Export S.R.L. Director societate comerciala cod C.O.R.112004 - 1 post; C.V. la email: romnasaimpex@gmail.com. romnasaimpex@gmail.com

1483. **S** C Makita EU Compania S.C. MAKITA EU S.R.L cu sediul in comuna Branesti, str. I.C.Bratianu nr. 164, judetul Ilfov, avand ca domeniu de activitate fabricarea masiniloruneltе portabile actionate electric, angajeaza Maistru intretinere si reparatii masini unelte,utilitati, service, prototipuri cod COR (311503) Cerinte: 1. Absolvent de studii medii ;2. Limba engleza Persoanele interesate si care indeplinesc cerintele specificate vor participa la interviul in vederea recrutarii ce va avea loc in data de 11.07.2024 la sediul societatii, incepand cu ora 09:00.

1484. **S.C** GEOEDRA ROM S.R.L ANGAJEAZA SUDORI BENEFICII:-CARTE DE MUNCA,SALARIU ATRACTIV ,DIURNA ,ORE SUPLIMENTARE,CAZARE, TRANSPORT,LOC DE MUNCA STABILPENTRU ACEST POST SUNT NECESARE:- EXPERIENTA IN DOMENIU, DISPONIBILITATE DEPLASARE PE SANTIERELE DIN TARAPENTRU MAI MULTE DETALII VA RUGAM SA NE CONTACTATI TELEFONIC LA NUMARUL:021.311.83.65 ☎021.311.83.65

1485. **S.C.** Dania Shaorma S.R.L. angajeaza ajutor bucatar Rog trimiteti CV-ul la email sau suna la tel. ☎0745.511.008 ibrahimyazan635@gmail.com

1486. **S.C.** Happy Mega Store S.R.L. J23/2080/2024, CUI 37655425, sediul in Voluntari, str. Ecaterina BI Pipera, nr. 198/7, casa 8B, jud. Ilfov, scoate la concurs 2 posturi de lucrator commercial COR 522303. CV pana la data de 26.04.2024. Tel. 0733785568. Email resurseumane.ccv@gmail.com **3.700 L;** ☎0733.785.568 resurseumane.ccv@gmail.com

1487. **S.C.** Tasty Cooking S.R.L. J10/156/2020,CUI 39637433,sediul in Sat Plescoi, Comuna Berca, str.

LOCURI DE MUNCĂ

1565. **Sofer** cat.B Depozit farmaceutic Bucuresti sector 2 angajam sofer cat.B pentru aprovizionare si distributie marfa in Bucuresti si in tara L-V. Salariu 3100 lei+bonuri masa 40 lei/zi. Relatii la telefon **3.100 L;** ☎0726.146.452 officevitamar@yahoo.com

1566. **Sofer** categoria B 200 lei/zi, net. Vanzatoare program lucru 8 ore/zi, 150 lei net, pt. magazin alimentar cartier Colentina sect. 2. ☎0732.398.826

1567. **Sofer** categoria B pentru condus duba mare. Mai multe detalii la tel Firma de mutari mobila angajam sofer bun cunoscator al serviciilor de mutare. Salariul net 5000 lei plus tipa. Rugam sa ne contacteze numai cei care au lucrat in domeniu. Telefon **5.000 L;** ☎0733.896.700

1568. **Sofer** categoria B, cerinte: minim 8 clase,experienta minim 6 luni pe 3,5 t, curierat sau livrari,permis de minim 2 ani, cazier curat. Beneficii: salariu 2500 RON net, tichete 800 RON, bonus de prezenta 300 RON, bonus de performanta, **3.800 L;** ☎0771.226.332/ 0775.155.077

1569. **Sofer** categoria B, depozit Voluntari angajeaza pentru distributie Bucuresti si imprejurimi ☎0735.207.268 office@abbara.ro

1570. **Sofer** categoria B, va efectua si munca in echipa, pentru intretinerea si amenajarea spatiilor verzi. Preferabil din provincie. Pentru cei din provincie, cazare si utilitati gratuite. Mai multe informatii la telefon. **5.000 L;** ☎0724.812.772

1571. **Sofer** categoria B, 3.5 T, sunati doar cei care ati mai lucrat, se face un ciurcuit pe toata tara, nu sunt curse fixe, se pleaca de luni si programam rutele in functie de comenzi ce permit ajungerea acasa vineri seara sau cel tarziu sambata dimineata, **4.500 L;** ☎0769.821.006

1572. **Sofer** categoria B, cu experienta in domeniu, societate de transport din sectorul 6 angajeaza pentru transport de marfuri generale intern. ☎0785.279.609/ 0766.799.157 logistikspeed@yahoo.com

1573. **Sofer** categoria B, livrator cu experienta, cautam in domeniu restaurant Horeca catering ☎0724.108.000

1574. **Sofer** categoria B. Angajam soferi cat. B pentru transport marfuri; punct de lucru zona Dragomiresti Vale ☎0723.349.975/ 0728.989.515

1575. **Sofer** categoria C specializat autoconteniera skip loader pt. firma de salubritate. Salariu net 4.500 lei+ bonuri de masa. Plata ore suplimentar, salariu lunar fara intarziere. ☎0731.837.033/ 021.316.16.61

1576. **Sofer** categoria C, rugam seriozitate ☎0739.841.104 vioricaprunaru1981@gmail.com

1577. **Sofer** categoria C. Angajam sofer transport marfa curse interne, camion 7.49T. Cerinte: carnet cat. B, C, atestat, aviz medical + psihologic. Oferim contract perioada nedeterminata. Pentru mai multe detalii va rugam sa ne contactati telefonic, **4.500 L;** ☎0757.574.803

1578. **Sofer** categoria C. Angajez sofer profesionist pentru camion 18 t. Curse locale in Bucuresti. Program luni-vineri, 10 h/zi.Salariu 5000-6500 lei. Decont transport. Locatie: Moara-Vlasiei, Caciulati, **6.500 L;** ☎0762.289.282

1579. **Sofer** categoria D cu atestat Cornesti, Coada Izvorului si imprejurimi din Coada Izvorului, Cornesti si imprejurimi, angajez pentru curse tip conventie spre Bucuresti. Salariu motivant. ☎0751.027.027 office@championsline.ro

1580. **Sofer** categoria D cu atestat din Giurgiu sau imprejurimi Angajez sofer categoria D pentru curse regulate din Giurgiu si imprejurimi catre Bucuresti. Salariu atractiv. ☎0741.222.255 office@championsline.ro

1581. **Sofer** categoria D cu atestat din Sectorul 6, Bucuresti pentru curse conventie. Salariu atractiv; ☎0751.027.027 office@championsline.ro

1582. **Sofer** categorie B, in regim colaborare, firma montaj mobilier cautam in domeniul montajului. Avem nevoie de 1 sofer permanent si unul in regim de colaborare. Salariu 5500/ luna (sau plata la saptamana) **1.000 €;** ☎0731.014.085 anastaractiv@gmail.com

1583. **Sofer** comunitate cat. B, 4-5 saptamani, necesar experienta transport express, pasaport pt curselе din UK. Conditii foarte bune. 55-60 euro la zi **60 €;** ☎0722.271.993 marus.iancu.bt@gmail.com

1584. **Sofer** container maritim Firma Vamond Trans SRL, cu sediul in Com. Chiajna, sat Rosu, angajeaza soferi cu experienta pentru transportul de marfa generala, de tip container pentru curse locale cât si nationale. Se pleaca de la sediul firmei catre - A1 (Bucuresti-Pitesti) pentru incarcare urmand a fi distribuite cursele pe anumite zone/ localitati. Masinile sunt Iveco Stralis EURO5. Salariul este 7.000. Week-end-urile libere. Pentru mai multe detalii, ne gasiti la numarul de tel: **7.000 L;** ☎72739016 Valentin20niculae@gmail.com

1585. **Sofer** cu experienta categoria B, pt. livrari in Bucuresti, nu distributie, activitate lejera, salariul incepand de la 3.100 Lei, activitatea se desfasoara in Militari, va rog sunati doar pensionari. **3.100 L;** ☎0768.132.180

1586. **Sofer** cu experienta Firma colectoare ulei vegetal uzat angajam sofer pentru colectare ulei. Salariu motivant, bonuri de masa. Bucuresti, sector 4. Mai multe detalii la telefon. ☎0746.158.683

1587. **Sofer** curier Bucuresti si Ilfov, firma Bookurier, cauta sa angajeze sofer curier pentru livrare/ ridicare plicuri si colete in Bucuresti sau Ilfov. Cerinte: permis cat. B, forta de munca, rezistenta la stres si program prelungit. **3.500 L;** ☎0722.632.850 nicu.enache@bookurier.ro

1588. **Sofer** curier GLS pentru sector 1. Colaborator GLS caut sofer-curier pentru livrare ridicare plicuri si colete doar pe o anumita zona in sector 1. Posesor carnet categoria B, disponibilitate program prelungit, forta de munca., Salariu intre 3000 - 4000 Ron luna, auto acasa. Program Luni-Vineri, depozit in Chitila-Rudeni. **3.500 L;** ☎0767.712.666/ 0761.596.668 nicu.enache@bookurier.ro

1589. **Sofer** Departament Dializa Companie cu renume in transportul pacientilor dializati angajeaza sofer departament dializa, plata salariilor la timp, contract de munca integral, sarbatori legale platite dublu, ☎0758.043.389

1590. **Sofer departament dializa. Companie cu renume in transportul pacientilor dializati angajeaza sofer departament dializa, in vederea transportului pacientilor dializati din Bucuresti si imprejuruimi. Plata salariilor la timp, contract de munca integral, sarbatori legale platite dublu, stabilitatea locului de munca; ☎0758.043.389**

1591. **Sofer** depozit cherestea 3.5 t. depozit cherestea angajeaza sofer autoutilitara basculabila 3.5 t, depozitul se afla langa statia de metrou Anghel Saligni sector 3, pentru provincie cazare gratuita, **3.500 L;** ☎0722.661.731

1592. **Sofer** distributie A&B Activ Distribution, angajeaza sofer distributie. Cerinte: incarcare/ descarcare marfa, Manipulare marfa in depozit/ client. Program fix de lucru de luni pana vineri 07:30-16:00. Punctul de lucru este la km 23 pe A1, se asigura transport de la statia de metrou Preciziei. ☎0730.123.246 hr@abactiv.ro

1593. **Sofer** distributie cat. B. pt Ford Transit, Beviaqua angajeaza pentru Bucuresti Sector 3. Sofer distributie, cu permis conducere cat. B, cu sau fara experienta, serios, organizat, punctual. Program de lucru luni-vineri. Salariu 500 euro/ net, in prima luna de proba. Relatii la tel., CV la e-mail octavian.firimita@gmail.com; ☎0724.034.051 office@selrom.ro

1594. **Sofer** distributie cat. C. Distributie echipamente termice in Bucuresti si in tara. Detalii complete la interviu. Salariu + bonuri de masa + diurna, cat. C platforma cu prelata 7.5 t, ☎0728.855.055 xmasoft@gmail.com

1595. **Sofer** distributie paine de preferinta din sectorarele 4 si 5. Program 5.00 - 10.00. Salariul 3.000 Lei ☎0723.661.247 Tindeche_Marian@yahoo.com

1596. **Sofer** distributie patiserie Vrei sa lucrezi intr-un mediu placut, profesional si prietenos? Alatura-te echipei Patiseria Tineretului! Oferim: - salariu motivant/ bonuri de masa; - prime de sarbatori; - cadou de ziua de nastere. Cerinte: - Pregatirea rutei si asistarea la pregatirea comenzilor impreuna cu echipa din productie. - Livrarea comenzilor catre adresele stabilite - Mentinerea masinii intr-o stare cat mai buna, tehnic si igienic.- Permis de conducere de minim 3 ani (fara incidente grave).- Experienta in distributia alimentara. Program de lucru:- Luni-vineri: 08.00 17.00 - Salarizare 4000 lei (salarizarea include si bonuri de masa) **4.000 L;** ☎0770.118.383

1597. **Sofer** food delivery restaurant fix. Ne marim echipa. Cautam sofer pt. delivery cu masina personala, cu experienta pe taxi sau Uber, oferim 200 lei/zi plus 9% decont carburant plata se face la saptamana, program 2 cu 2 de la 11:00- 00:00 ultima comanda, **3.450 L;** ☎0774.650.939 catalinadenisadaniel@gmail.com

1598. **Sofer** in cadrul Flavours Events Bucuresti, cu experienta, pentru livrare evenimente. Salariu 3.200 net, dupa incheierea perioadei de proba 3.500 net. Numar contact tel. **3.200 L;** ☎0729.836.895 nicoleta.soreanu@flavours.ro

1599. **Sofer** livrari pentru firma de catering curse locale. Livrare catre spitale si gradinite. Program 6:30-16:30 se lucreaza un weekend da si unul nu. Titan, bd. Basarabia nr. 250. La program 10 ore salariu 3600 lei, dube de 3,5 t. **3.600 L;** ☎0746.160.615 quercuscatering@gmail.com

1600. **Sofer** livrator mancare pentru Jadore Ballroom, program 2 cu 2 de la 9.30 la 23.00, se livreaza cu masina firmei, pentru interviu strada Nitu Vasile nr. 57 ☎0761.280.642 mioara.bratucu@yahoo.com

1601. **Sofer** livrator masina proprie Colaborator Sofer livrator cu masina proprie pick-up sau dubita cu sau fara frig, angajam pentru cofetarie in zona Crangasi, experienta in distributie, **6.000 L;** ☎0725.328.292

1602. **Sofer** livrator. Angajam o persoana care sa aiba disponibilitate cât mai buna pentru efectuarea curselor in tara, experienta pe partea de livrari, cazier auto curat si o conduita profesionala buna, **3.500 L;** ☎0748.177.749 hr@fabricadeprofile.ro

1603. **Sofer** Livrator. Angajam Sofer Livrator pentru zona Bucuresti si Tara, livrare cu masini de 3.5 T, hr@giftdesign.ro

1604. **Sofer** livrator. Firma de catering angajeaza sofer livrator. Program lejer de L-V de la 8 la 17. Se asigura masa si transport, **2.500 L;** ☎0769.347.067 office@bunbun.ro

1605. **Sofer** montator, categoria B, pentru firma Fusion Design cu sediul in Pantelimon - Ilfov. Firma se ocupa cu fabricarea mobilierului pt magazine si farmacii, standuri expozitie, etc. **4.800 L;** ☎0733.662.218 office@fusion-design.ro

1606. **Sofer** pensionar ce doreste sa si rotunjeasca veniturile. Salariu 1.700 Lei, program 7-15, dar de regula se ajunge mai devreme. Sunati doar daca va convin conditiile. Persoana fizica, **1.700 L;** ☎0727.009.710

1607. **Sofer** pentru camionete 3,5t, basculabile, transport agregate, pentru firma de constructii cu sediile in comuna Dragomiresti si Cornetu Ilfov. Pentru baza Cornetu 0764366081. Pentru baza Dragomiresti 0725981534 ☎0764.366.081/ 0725.981.534

1608. **Sofer** pentru distributie Carne pui si curcan in Bucuresti. De preferat sectorul 3-4 Bucuresti. Se angajeaza numai cu experienta in distributie pe masini de 3.5 tone **3.000 L;** ☎0737.222.666 contact@carnepui.ro

1609. **Sofer** pentru rute interne Angajez sofer pentru rute nationale, in special locale (pe zona de Bucuresti). Se lucreaza pe camion articulat, decopertat. Pentru mai multe detalii va rog sa ma contactati telefonic ☎0729.488.679 iuliancristiangrigore@yahoo.com

1610. **Sofer** permis B dubita si berlina activitatea principala este in Bucuresti, sector 3, Fatur, dar deplasarea poate fi in toata teara. Luni - vineri, 8:30 - 16:30. In deplasarile se plateste diurna si cazare. Capacitatea de a manipula marfa este necesara, 3500 Ron **3.500 L;** ☎0726.301.049 landscape.concept3@gmail.com

1611. **Sofer** profesionist pentru depozit. Cerinte: permis categoria B,C, E **4.500 L;** ☎021.407.52.35 resurse.umane@ramadanorth.ro

1612. **Sofer** profesionist pentru societate de transport marfa, camion 7.5 t si 12 t+remorca, pe relatia Romania-Bulgaria, Grecia, Macedonia, salariu atractiv + diurna. Categoria C si categoria C+E. ☎0722.727.137

1613. **Sofer** profesionist cat. C+E. angajam pentru curse externe regulate Romania-Bulgaria-Romania si Romania-Italia-Romania, duba frigo. Contract perioada nedeterminata. Mai multe detalii stabilim la o convorbire telefonica. ☎0743.842.671

1614. **Sofer** profesionist categoria C Angajez soferi cu categoria C, distribuite marfa pentru transportori frigorifice la magazinele Profi din Bucuresti. Mai multe detalii telefonic: 0765877615. **4.700 L;** ☎0765.877.615 lemendroimadalina@gmail.com

1615. **Sofer** profesionist categoria C+E caut sofer profesionist categoria C+E pentru curse fixe zilnice. Contract de munca pe perioada nedeterminata, weekend liber, concediu platit. Incarcarile sunt cu plecare din Bucuresti pentru mai multe zone ale tarii. **6.000 L;** ☎0767.380.495 dkvautotransport@gmail.com

1616. **Sofer** profesionist Holleman. Firma de transporturi agabaritice Holleman din Bucuresti angajeaza sofer profesionist C+E pentru transport intern si international tur-retur. Firma Holleman este situata pe raza comunei Jilava, la 2 km Est fata de intersectia cu Soseaua Giurgiului. Suntem respectati si respectam. Responsabiliati: Conducerea camioanelor cu dimensiuni si/ sau greutati depasite se face pe teritoriul national sau pe parcurs extern. Marfurile transportate sunt foarte diverse (confectii metalice, utilaje agricole si de constructii, componente de turbine eoliene, etc.). Dam atentie elementelor de verificare a echipamentelor de transport, de cunoastere a acestora, de condus preventiv si economic. Asiguram pregatire interna, cunoasterea tehnicii si a regulilor. Detalii privind conditiile de la noi, inclusiv financiare, le aflati la interviul care se va sustine la firma - Holleman. Ne gasiti usor pe Waze, Google Maps. Beneficii salariale: Salariul de baza, minim la Holleman, este de 3000 lei net (brut 5120 lei). In plus mai platim maxim 100 euro/zi, pe parcurs extern, iar pe parcurs intern, platim 40 lei net/ora de condus (exemplu 320 lei net pentru 8 ore de condus sau 400 lei net pentru 10 ore de condus, cand este posibil). Se acorda bonusuri pentru anumite atributiuni din fisa de post. Se acorda diurna; ☎0746.191.717 doina_chiraculea@holleman.ro

1617. **Sofer** profesionist pentru transport de marfa, la bena sau prelata marfa vrac si paletizata, pauze 24 si 45 acasa, Iveco EEV si E6 automate, garaj jud. CL, Coconi. Parcam si acasa, salariu max. 9.000 Ron lunar, discutam pe WhatsApp detalii **9.500 L;**

1618. **Sofer** profesionist TIR. Angajez sofer profesionist TIR, curse interne, salariu motivat 7.000 lei, **7.000 L;** ☎0730.129.642/ 0730.129.642

1619. **Sofer** profesionist vidanja, permis categoria C experienta necesara minim 1 an pe camioane cu permis,categoria C si atestat marfa. Salariul 6.500 A– 7.500 Lei.Telefon de contact **7.500 L;** ☎0738.681.905

1620. **Sofer** profesionist vidanja, permis categoria C experienta necesara minim 1 an pe camioane cu permis,categoria C si atestat marfa. Salariul 6.500 A– 7.500 Lei.Telefon de contact **7.500 L;** ☎0738.681.905

1621. **Sofer** profesionist vidanja, permis categoria C experienta necesara minim 1 an pe camioane cu permis,categoria C si atestat marfa. Salariul 6.500 A– 7.500 Lei.Telefon de contact **7.500 L;** ☎0738.681.905

1622. **Sofer** profesionist vidanja, permis categoria C experienta necesara minim 1 an pe camioane cu permis,categoria C si atestat marfa. Salariul 6.500 A– 7.500 Lei.Telefon de contact **7.500 L;** ☎0738.681.905

1623. **Sofer** profesionist vidanja, permis categoria C experienta necesara minim 1 an pe camioane cu permis,categoria C si atestat marfa. Salariul 6.500 A– 7.500 Lei.Telefon de contact **7.500 L;** ☎0738.681.905

1624. **Sofer** profesionist vidanja, permis categoria C experienta necesara minim 1 an pe camioane cu permis,categoria C si atestat marfa. Salariul 6.500 A– 7.500 Lei.Telefon de contact **7.500 L;** ☎0738.681.905

1625. **Sofer** profesionist vidanja, permis categoria C experienta necesara minim 1 an pe camioane cu permis,categoria C si atestat marfa. Salariul 6.500 A– 7.500 Lei.Telefon de contact **7.500 L;** ☎0738.681.905

1626. **Sofer** profesionist vidanja, permis categoria C experienta necesara minim 1 an pe camioane cu permis,categoria C si atestat marfa. Salariul 6.500 A– 7.500 Lei.Telefon de contact **7.500 L;** ☎0738.681.905

1627. **Sofer** profesionist vidanja, permis categoria C Sofer vidanja - permis categoria C- experienta necesara minim 1 an pe camioane cu permis categoria C si atestat marfa.Salariul 6500- 7500 lei. Telefon de contact: **7.500 L;** ☎0738.681.905

1628. **Sofer** profesionist, Pro Fortuna Construct angajeaza sofer basculanta 8x4 pentru Bucuresti. Forme legale de munca, 4.500 Lei plus decont transport (cca 80 litri carburant pe luna). Program de la 7.30 la 17.30. Se poate asigura si cazarea. Locatia garaj: Fizicienilor sect. 3 Bucuresti, **4.500 L;** ☎0735.341.350/ 0767.490.681

1629. **Sofer** si ospatar. Restaurant Grill&more by Meat Shop angajam sofer si ospatar; ☎0760.320.467

1630. **Sofer** taxi, Taxi la Leone licenta Ilfov, Logan 2016-2018 plan 700 benzina+gpl, fara datorii sau probleme, buletin, permis, atestat sa nu fiti bagati in baza de date... **750 L;** ☎+40785869605 Al3xulnr1@gmail.com

1631. **Sofer** tir profesionist Angajez sofer tir profesionist, prelata, curse Constanta-Bucuresti, salariu 6000 ron plus diurna, detalii la nr de tel; **7.000 L;** ☎0784.164.616 frincuandreea27@gmail.com

1632. **Sofer** tir, comunitate 2770-3000 Euro, Dan Cargo Logistic, soferi exclusiv pe comunitate: respectiv 8 saptamani lucrate/ 2 saptamani concediu, comunitate, 2770-3000 Euro, **3.000 €;** ☎0768.974.122 dsv.info@yahoo.ro

1633. **Sofer** transport elevi, microbuz scolar cu permis conducere cat. D si atestat transport pentru scoala particulara - Voluntari. Pachet salarial motivant. Va rugam sa ne trimiteti CV-ul la adresa de email; ☎021.210.21.31 hr@cambridgeschool.ro

1634. **Sofer** transport marfa categoria B, Tunari - Ilfov, Producator de semipreparate din carne cu sediul in Tunari - IF angajeaza sofer transport marfa, categoria B, cu experienta de minim 3 ani. ☎0799.933.172 eugenia.enescu@convenience.ro

1635. **Sofer** transport persoane, cat. D, cu experienta companie transport persoane angajeaza pentru zona Bucuresti. Salariu atractiv, conditii de munca decente, pentru mai multe detalii va rugam sa ne contactati tel., ☎0751.148.488 mirela.ciocaniu@dlsbus.ro

1636. **Sofer+** manipulator servicii funerare Angajam sofer categoria B + manipulator in domeniul serviciilor funerare. Zona Pantelimon, sector 2, Bucuresti. Oferim un program flexibil. Salariul incepe de la 3500 lei. Pentru detalii: Florin.Angajam si manipulator de preferat cei care au lucrat in domeniul serviciilor funerare. Salariul incepe de la 2500 lei. **3.500 L;** ☎0748.291.726

1637. **Sofer+modelator.** Fabrica de paine cu sediul in sectorul 5 angajeaza Sofer de autoturisme si camionete si Modelator. Oferim salariu atractiv. Relatii la telefon; ☎0725.895.481

1638. **Sofer,** Josi Logistic angajeaza sofer cu domiciliul in Constanta, cu experienta minim 1 an in domeniul distribuitei de produse alimentare pentru zona Constanta. ☎0730.282.210

1639. **Sofer,** Josi Logistic angajeaza sofer cu domiciliul in Constanta, cu experienta minim 1 an in domeniul distribuitei de produse alimentare pentru zona Constanta. Relatii la tel. ☎0730.282.210

1640. **Sofer,** Meda Prod 98 angajeaza pentru distributia mezelurilor noastre in Bucuresti si pe teritoriul Romaniei. ☎0745.988.623 hr@medaprod.ro

1641. **Sofer,** delegat evenimente carnet conducere minim 3 ani, prezentabil, pentru firma catering evenimente sector 4, cu contract de munca, experienta minima in distributie - 2 aniLocul de munca presupune si prezenta la evenimentele pentru care livram produsele de catering ☎0785.600.118 office@premiercatering.ro

1642. **Sofer-** Montator parchet laminat Parchet Shop Bucuresti Salariu de inceput 4.000-4.500 Lei,contract de munca, se lucreaza cu sculele si masinile firmei. Daca se monteaza circa 40-45 metri pe zi (medie) se ajunge la un venit lunar de peste 5.000 Lei. **4.200 L;** ☎0784.110.410/ 0769.243.288 contact@parchet-shop.ro

1643. **Sofer.** SC Roro Access SRL, cu sediul in Bucuresti, sector 1, angajeaza 15 soferi autoturisme si camionete. Salariu 3700 ron. In vederea selectiei va rugam sa transmiti cv.urile pe adresa de email solutiismart88@gmail.com pana la data de 12.07.2024; **3.700 L;** ☎0747.341.586 solutiismart88@gmail.com

1644. **Sofer.** Servicii funerare angajeaza sofer, manipulare sicriu; ☎0786.461.145

1645. **Soferi basculanta articulata 8x 4, cu experienta, pt. firma constructii Bucuresti, garaj C.B.Chitila. Se asigura cazare gratuita si facilitati la transport. ☎0722.284.776**

1646. **Soferi** cat. B pt societate panificatie cu sediul Comuna Dascalu, personal cu vechime minima 5 ani, rezident Voluntari, Afumati, Stefanesti sau zone apropiate. CV la email; ☎0773.703.215 csswinoffice@gmail.com

1647. **Soferi** cat. B, C si incarcatori salubritate Ilfov firma de salubrizare angajam pentru punctele de lucru din Bragadiru/ Popesti Leordeni/ Chiajna. Pentru detalii sunati la numerele de telefon: Chiajna - 0786.398.567 Popesti - 0729.545.005 Bragadiru - 0786.398.555; ☎0371.443.854 carmen.arhire@blue-planet.ro

1648. **Soferi cat. B. Societate comerciala cu sediul Comuna Dascalu profil panificatie angajeaza soferi cat. B, vechime minima 5 ani, rezident Voluntari, Afumati, Stefanesti sau zone apropiate. CV la email; ☎0773.703.215 csswinoffice@gmail.com**

1649. **Soferi** categoria B, cu experienta pentru distributie de bauturi la magazine in Bucuresti pentru SC Tarell Import Export SRL cu depozitul in Manolache, Glina, salariul net 4000 lei. ☎0744.531.952 office@tarell.ro/ administrativ@tarell.ro

1650. **Soferi** categoria B, societate de reciclare, SC angajeaza soferi pt transport si manipulare deseuri de carton, hartie, plastic. Candidatii ideali trebuie sa fie persoane serioase si de incredere. Salariu initial 3.700 Lei, care ulterior va fi marit. Militari, bd. Timisoara. Loc. Afumati, Ilfov **3.700 L;** ☎0723.670.538

1651. **Soferi** categoria B. Angazam sofer pentru transport deseuri reciclabile (carton, hartie, plastic). Salariu 2500 ron, bonuri de masa, prime de sarbatori, echipament, program L-V 8-17. Soferul participa la manipularea marfii, acolo unde este cazul. Firma are sediul in Glina, Sos. de centura nr. 45 (fostele depozite Massa), **3.400 L;** ☎0785.222.989 logistica@klaussenburg.ro

1652. **Soferi** categoria C Soferi pentru distributie in Bucuresti+Ilfov cu incarcare de la depozitele Mega Image din Popesti Leordeni sau Stefanesti de Jos si descarcari la magazinele Mega Image din Bucuresti si Ilfov. ☎0756.207.946 hr@helixlogistics.ro

1653. **Soferi** categoria C+E curse intern, se lucreaza la program, pauze de 24 si de 45 se fac acasa. Cazier curat, analize medicale, card tahograf. Transport intern prelata Garaj Dascalu Jud Ilfov ☎0765.187.800 raducanu.marius@gmail.com

1654. **Soferi** categoria C+E, angajez soferi profesionisti din Bucuresti si imprejurimi cat. C+E, se lucreaza L-V, weekend liber, pauza la cabina, salariu 6 500 de lei +1 plin de combustibil masina personala/luna, cursele se efectueaza intern si la prelata, **6.500 L;** ☎0739.769.708/ 0739.769.707

1655. **Soferi** categoriile B, C+E pentru Rematholding Co SRL Rematholding Co SRL Bucuresti, Targoviste,Ploiesti angajeaza soferi categoriile B, C+E. (atestat de macargiu constituie un avantaj). ☎0729.164.009

1656. **Soferi** cu atestat, Uber, Bolt, societate autorizata ARR, detinem Flota Logan GPL, masinile detin toate documentele cerute de noile reglementari, copii conforme, ecusoane, case de marcat; ☎0726.605.606

1657. **Soferi** cu categoria C+E card taho si atestat marfa Pt transport cereale cu ansambluri euro 5/6Avans si lichidare salariu Conditii f. bune de munca. Munca tot anul. Fara magnet in curse. Decontez naveta. Garaj Coconi jud CL. Detalii whatsapp. Seriozitate **9.999 L;** ☎0761.100.090 Autolejer@yahoo.com

1658. **Soferi** cu permis B de minimum 3 luni, angajam urgent pentru rolul de curier la firma de curierat. Salariu net 2.600 + tichete 600 Ron, bonus 260 Ron, tips. Program 09:00-17:00 L-V. Locatie Stefanestii de Jos. Cerinte: permis de minim 3 luni, cazier curat **3.500 L;** ☎0749.608.510

1659. **Soferi** livratori, permis B cu minima experienta pentru a livra produse alimentare. Salariu net 2.500 Lei + 800 Lei tichete + 300 bonus prezenta + bonus livrari pana la 2.000 Lei + tip. Program 12 ore, o zi da, una nu. Perioada nedeterminata. Locatie zona sector 2 **5.000 L;** ☎0737.814.574

1660. **Soferi** pentru autoutilitare de 3,5T, Iveco Daily, cub cu lift. Transportul se realizeaza in Bucuresti si imprejurimi. Pentru cei cu domiciliul in Bucuresti masina ramane la sofer pentru mobilitate in rest se decontea naveta. Salariu de la 3.500 Lei. Detalii la telefon **3.500 L;** ☎0729.252.514

1661. **Soferi** profesionisti categoria C, C+E, zona Centura Voluntari, Ilfov, **8.000 L;** ☎0767.006.450

1662. **Soferi** profesionisti SC Black Sea Suppliers angajeaza sofer cat C+E pt 7,5 t pt punctul de lucru Militari Bucuresti. Mai multe detalii la tel. ☎0722.450.798 ciprian.gheorghe@blackseasuppliers.ro

1663. **Soferi** profesionisti (C+E), urgent pentru transport marfuri - intern, punct de lucru zona Dragomiresti Vale; ☎0723.349.975/ 0728.989.515

1664. **Soferi** profesionisti Bucuresti locale/turretur. Angajam soferi C+E , pentru camione 12 tone prelata, curse fixe locale Bucuresti intre fabrici, si tur-retur Bucuresti. Salariu+ diurna; **7.000 L;** ☎0722.247.389

1665. **Soferi** profesionisti Bucuresti locale/turretur. Angajam soferi C+E pentru camione 12 tone prelata, curse fixe locale Bucuresti intre fabrici si tur-retur Bucuresti. Salariu+diurna; ☎0722.247.389

1666. **Soferi** profesionisti Bucuresti locale/turretur. Angajam soferi C+E, pentru camione 12 tone prelata, curse fixe locale Bucuresti intre fabrici si tur-retur Bucuresti. Salariu+ diurna; **7.000 L;** ☎0722.247.389

1667. **Soferi** profesionisti categ. C SC United Waste Solutions SRL angajeaza soferi profesionisti categ. C cu experinta minim 3 ani, card tahograf si atentat transport marfa. CV-urile se depun pe mail sau la sediul societatii din str. Alexandru Vlahuta nr. 16, in spatele casei de bilete a stadionului Ilie Oana. **4.000 L;** razvan.faraoneanu@uws.ro

1668. **Soferi** profesionisti CE curse intern turretur soferi CE pentru Bucuresti locale , curse fixe, camioane 12 tone prelata tandem , euro 5 automate, conditii usoare de munca, salariu motivant, angajam si din tara. **7.000 L;** ☎0722.247.389

1669. **Soferi** seriosi cu permis categoria C, Cautam soferi cu experienta pentru curse interne pe masina de 7,5 t. Sediul se afla in Chitila. ☎0762.675.018 claudia.mitrica@yahoo.com

1670. **Soferi** tir pentru Tarell Import-Export SRL, cu punct de lucru in Manolache, Glina, Ilfov,0744531952 ☎0744.531.952 administrativ@tarell.ro/ office@tarell.ro

1671. **Soferi transport intern Bacau pentru firma germana. Cerinte: carnet conducere cat. C si C, E, atestat transport marfa peste 7, 5 tone, card tahograf, fisa medicala + aviz psihologic valabile, cazier. ☎0754.029.769**

1672. **Soferi transport intern Turda pentru firma germana. Cerinte: carnet conducere cat. C si C+E, atestat transport marfa peste 7,5 tone, card tahograf, fisa medicala + aviz psihologic valabile, cazier. ☎0752.237.328**

1673. **Soferi transport intern, Stefanestii de Jos, pentru firma germana. Cerinte: carnet conducere cat. C si C+E, atestat transport marfa peste 7,5 tone, card tahograf, fisa medicala + aviz psihologic valabile, cazier. Salariu motivant. ☎0751.229.976**

1674. **Soferi** Uber, Bolt, soferi cu atestat, detinem flota Logan 3 GPL automobile noi, masinile detin toate documentele cerute de noile reglementari, au copii conforme, ecusoane, case de marcat; ☎0726.605.606

1675. **Soiv** Trans Express angajeaza conducator auto transport rutier de marfuri SC Soiv Trans Express SRL angajeaza conducatori auto transport rutier de marfuri. Transmite cv-ul la email sau suna la tel. ☎0742.021.605 soiv.trans@yahoo.com

1676. **Solkamo** International SRL angajeaza Manipulant marfuri, broker de marfuri, lucrator comercial, bucatar ajutor, bucatar, CUI: 44945499, J23/1852/2022. ☎0732.113.352 elaoffice67@yahoo.com

1677. **Sombrero** Mamaia, Costinesti si Constanta angajeaza Patiseria mexicana Sombrero angajeaza tineri baieti si fete in pozitia de ajutor patiser si casieri pentru locatiile de pe litoral. Pentru cei din provincie se asigura cazare si masa. Experienta nu este necesara. **3.000 L;** ☎0767.604.307 erdinci@yahoo.com

1678. **Sortator** colete minim 8 clase finalizate, cazier curat, disponibilitate de a lucra in doua schimburi, salariu net 2.400 ron, tichete de 800 ron, bonus de prezenta 200 ron, transportul este asigurat. **3.400 L;** ☎0771.226.332/ 0775.155.077

1679. **Sortatori** bagaje, cu permis auto, incarcatori/ descarcatori bagaje, urgent, in aeroport Otopeni. Cerinte: minim 10 clase, cazier curat. Beneficii (venit net 3.600 Ron). Program de 12 ore (doua cu doua, de zi si de noapte). **3.600 L;** ☎0726.648.873

1680. **Spalator** auto muncitor necalificat service - Top Lac Service Brasov Angajam Spalator auto muncitor necalificat service - Top Lac Service Brasov . Aplica acum la adresa de e-mail cristian.toma@toplacservice.ro sau suna pentru detalii la tel. **3.000 L;** ☎0758.110.010 cristian.toma@toplacservice.ro

1681. **Spalator** auto, pentru spalatorie auto zona Dorobanti, program atractiv, castiguri adiacente interesante, salariu atractiv +bonus masini spalate. ☎0761.294.713

1682. **Spalator** auto. SC Auto Car Wash SRL angajeaza spalatori auto cu experienta, seriosi si corecti. Salariu 3011 lei brut plus comision la servicii. Mai multe detalii la sediul societatii; ☎0743.333.461 mariana_wsh@yahoo.com

1683. **Spalator** vase pentru Nuky Grill, program 2/2 **3.000 L;** ☎0731.925.234 cremine-marymcm@gmail.com

1684. **Spalator** vase pentru restaurantul Clubului IDM. Contract de munca cu norma intreaga, salariu motivant si bonusuri. Program 2 zile cu 2 libere. Programari interviu la telefon ☎0723.689.048 hr@idm.ro

1685. **Spalator** vase in Stradale U center, Restaurantul Stradale U Center din Bucuresti isi mareste echipa. Angajam Spalator Vase.Locatia: Str. Serban Voda, nr. 206, sector 4, Bucuresti. Detalii la nr. telefon; ☎0729.820.580 nicoleta.soreanu@flavours.ro

1686. **Spalator** vase mari, pentru spalarea vaselor manual sau cu ajutorul masinii automate de spalat vase. Program in ture 2 cu 2 in Mall Promenada.

1687. **Spalator** vase, zona Vitan, program 2/2, tips, transport, **3.000 L;** ☎0765.613.760/ 0769.677.378 labariera1@gmail.com

1688. **Spalator** vase, restaurant cu linie de servire. Program: 11:00 - 19:30, pachet net 2.700 lei. Raspunde zilnic de spalarea vaselor, curatenie si uneori curatat legume. Restaurant in Mall Vitan. **3.300 L;** ☎0743.155.016 andreea.ionita@scandia.ro

1689. **Spalator** vase. Trattoria Giovane din Oraselul Copiilor angajeaza femeie la vase, program 2/2, de la 11:00-23:00 salariu 3000 Ron, **3.000 L;** ☎0726.477.406 andyparkballroom@gmail.com

1690. **Spalator** vehicule tura de noapte pentru obiective din Bucuresti, zona Giurgiului. Oferim si tichete de masa. Telefon contact ☎0749.270.051

1691. **Spalatorie** Auto calea dudesti sector 3 salariul se plateste saptamanal, iar comisionul se incaseaza zilnic. Veniturl lunare cu tot cu tips in jur de 5.500 de Lei. Se lucreaza 5 zile pe saptamana. Programul este 8-19.00. Angajam si fete si baieti dar doar cu experienta. Adresa spalatoriei este pe Calea Dudesti nr. 140, langa Mall Vitan. Conditii de lucru foarte bune. Pt. orice informatie va rog sa sunati la telefon, ☎0747.857.777

1692. **Spalatorie/curatatorie** haine angajeaza personal pentru receptie(primire/predare haine,inregistrare comenzi,eliberare bon fiscal si bon de comanda).Pentru detalii sunati la numarul de telefon 0722351441. ☎0722.351.441

1693. **Spartan** Cosmopolis angajeaza Casiera, Preparator, Manager, Ajutor bucatar Esti un om serios, implicat si cu spirit Spartan? Pe langa o gasca de oameni faini iti oferim si un post la Restaurantul Spartan Cosmopolis! Posturi disponibile: casier/a, manager, aj. bucatar, preparator ☎0767.766.912/ 0767.333.307 recrutare@rerum.ro

1694. **Specialist** achizitii (materiale constructii). Dezvoltator din Bucuresti angajeaza Specialist Achizitii pentru materiale de constructii. Cerinte: Nivelul de studii: studii superioare. Calificarea necesara: cunostinte bune PC (Microsoft Office: Word, Excel - nivel peste mediu, Outlook, PowerPoint); Experienta de lucru necesara: minim 2 ani pe o pozitie similara. Abilitati si cunostinte profesionale: Tehnici de argumentare si negociere, abilitati de analiza si sinteza, abilitati de prioritizare a sarcinilor si proiectelor, abilitati de derulare simultana de proiecte multiple, cunostinte comerciale (comenzi, contracte, facturi) - nivel mediu. Caracteristici comportamentale: integru, etic, loial,

LOCURI DE MUNCĂ

1775. **Tress** angajeaza Ospatari si Barman Restaurantul/ Cafenea Tress Decebal angajeaza Ospatari si un Barman. Program de lucru in ture; Salariu atractiv ☎0730.194.758 diversity.store.sri@gmail.com

1776. **Turnator** topitor alama - metoda ceara pierduta Societate Comerciala angajam turnator topitor alama - Metoda ceara pierduta. Oferim salariu motivant + bonuri de masa. Tel. contact valabil intre orele 08:00 - 16.30 de luni pana vineri. ☎021.300.05.87 gioiello@gioiello.ro

1777. **Turquoise** Restaurant angajeaza barman. Turquoise Restaurant (Decebal) angajeaza barman responsabil cu experienta de min. un an. Pachet salarial atractiv, lucru intr-un mediu placut alaturi de un colectiv tanar; ☎0731.826.222

1778. **Universitatea** Nationala de Muzica Bucuresti anunta scoaterea la concurs a unui post vacant, din cadrul Compartimentului Audit, de: Auditor Intern I (S); studii superioare, licenta in domeniul economic; vechime in munca de min. 25 de ani; vechime in specialitate de min. 15 ani in functia de auditor intern, din care 10 ani in domeniul educatiei; avizul structurii de Audit intern din cadrul Ministerului Educatiei.Data limita depunere dosare: 11.07.2023, ora 16.00, la sediul institutiei. Informatii suplimentare pe www.unmb.ro, sectiunea ,,Concursuri posturi vacante si la sediul Universitatii Nationale de Muzica din Bucuresti, str. Stirbei Voda nr. 33, telefon: 0726.380.634, mail: concursuri@unmb.ro. ☎0726.380.634 concursuri@unmb.ro

1779. **Universitatea** Nationala de Muzica Bucuresti anunta scoaterea la concurs a unui post vacant, din cadrul Serviciului Comunicare si Strategii de Dezvoltare, de: Secretar institutie III (S); studii: superioare, cu diploma de licenta in domeniul comunicare si relatii publice; vechimea in munca: min. 6 luni; cunostinte: operare pachet Office, internet; cunostinte limbi straine: engleza, franceza.Data limita depunere dosare: 12.07.2024, ora 16.00, la sediul institutiei. Informatii suplimentare pe www.unmb.ro, sectiunea ,,Concursuri posturi vacante si la sediul Universitatii Nationale de Muzica din Bucuresti, str. Stirbei Voda nr. 33, telefon: 0726.380.634, mail: concursuri@unmb.ro, intre orele 10.00-15.00. ☎0726.380.634 concursuri@unmb.ro

1780. **Universitatea** Nationala de Muzica Bucuresti anunta scoaterea la concurs a unui post vacant, din cadrul Serviciului Tehnic-Achizitii, de: Inginer IA (S); studii de specialitate: superioare de lunga durata, licenta in domeniul tehnic; vechimea in munca: min. 10 ani; vechimea in specialitate: min. 5 ani in domeniul tehnic; cunostinte operare calculator: Microsoft Office (Word, Excel), internet, platforma SEAP. Data limita depunere dosare: 19.07.2024, ora 16.00, la sediul institutiei. Informatii suplimentare pe www.unmb.ro, sectiunea ,,Concursuri posturi vacante si la sediul Universitatii Nationale de Muzica din Bucuresti, str. Stirbei Voda nr. 33, telefon: 0726.380.634, mail: concursuri@unmb.ro. ☎0726.380.634 concursuri@unmb.ro

1781. **Vanzatoare** Angajam vanzatoare magazin paine si patiserie in sectorul 2 langa spital Fundeni. Program doua zile cu doua zile libere; ☎0726.091.267

1782. **Vanzatoare** Angajam vanzatoare pentru Patiseriile Copt situate in Bucuresti, Sos. Viilor (intersectie cu Str. fabrica de ChibriturI) si B-dul Regina Elisabeta (langa Colegiul National "Gheorghe Lazar"). Oferim salariu atractiv si comision din vanzare. Salariul este intre 3.500 si 6.000 lei (in functie de experienta);Pentru detalii despre program si salariu va rugam sa sunati la numarul afisat, nu trimiteti mesaje. Multumim! ☎0760.130.130

1783. **Vanzatoare** Angajam vanzatoare pentru un magazin alimentar situat in Bucuresti, sectorul 3, Piata Matei Ambrozie (langa statia de metrou Nicolae Grigorescu). Programul de lucru si salariul vor fi discutate in cadrulinterviului. ☎0735.868.606 cristi_delice@yahoo.com

1784. **Vanzatoare** Angajez vanzatoare in Complex Comercial Big Berceni (sos Berceni nr. 2, sector 4 Bucuresti). Program 6 ore lunivineri. Salariu 2600 lei+ contract de munca. **2.600 L;** ☎0767.404.280 georgianastochirlea@gmail.com

1785. **Vanzatoare** Angajez vanzatoare in Complex Comercial Big Berceni (sos Berceni nr. 2, sector 4 Bucuresti). Program 8 ore jumate, luni- sambata. Salariu 4000 lei + contract de munca **4.000 L;** ☎0767.404.280 georgianastochirlea@gmail.com

1786. **Vanzatoare** Angajez vanzatoare program de 8h sau program de o zi cu o zi sau doua cu doua la magazin alimentar minimarket zona brancoveanu complex lamotesti...necesita minim de experienta in domeniu si rog seriozitate .salariul in functie de program **3.000 L;** ☎0767.773.977 alexbeck_alexbeck001@yahoo.com

1787. **Vanzatoare** Cofetaria angajam vanzatoare pentru punctul de lucru situat pe Str. Popa Nan nr. 82 (ca punct de reper aveti Hala Traian), pachet salarial 3.700 Lei net. **3.700 L;** ☎0729.094.719

1788. **Vanzatoare** pentru cofetarie in Auchan Drumul Taberei. Program: 8 ore/zi, 5 zile/saptamana. Contract de munca. Pachet salarial: 4000 lei (salariu net: 3200 lei + bonuri de masa: 600-660 lei+ decontare transport: 180 lei). Cautam persoana cu o minima experienta in vanzari, nefumatoare, responsabila, **4.300 L;** ☎0720.682.997 mirela.tuvene@yahoo.com

1789. **Vanzatoare** pentru magazin alimentar mix in oras Pantelimon. Mai multe detalii telefonic ☎0733.566.677

1790. **Vanzatoare** pentru magazin alimentar situat in sector 5, str. Margeanului, seriozitate maxima. Detalii la telefon ☎0744.322.624 geny_com@yahoo.com

1791. **Vanzatoare** pentru magazin market situat pe soseaua Giurgiului, program de noapte, contract de munca. ☎0737.315.995 multiimage@yahoo.com

1792. **Vanzatoare** Vanzatoare magazin mixt (in incinta Spitalului Municipal). Program: o zi libera, o zi lucratoare, duminica liber. Relatii la telefon ☎0722.558.062

1793. **Vanzatoare** 5 min. metrou Unirea, persoana cu experienta in vanzarea de preparate alimentare. Program de 6 ore de L-V, in weekend se lucreaza o zi prin roatatie. Magazin situat in zona Uniri, Budapesta, Marasesti, 5 minute de metrou, **3.500 L;** ☎0744.799.020 bucur@clicmarket.ro

1794. **Vanzatoare** Auchan Drumul Taberelor Magazinul Covrigelul angajeaza vanzatoare serioasa, amabila si energica pentru magazinul din Galeria Auchan Drumul Taberelor. Oferim salariu foarte bun + alte beneficii; ☎0736.033.867 pretzel.factory@yahoo.com

1795. **Vanzatoare** autoservire program L - V, 6.30 - 16.30, zona sector 6, Militari, transport asigurat, salariu atractiv, oferim si cerem seriozitate. Chiajna ☎0735.850.499 santech.srl@gmail.com

1796. **Vanzatoare** brutarie artizanala. Brutaria Artizanala Pofta de paine, angajam vazantoare pentru magazinul nostru din Odaile- Otopeni, vis a vis de Pepco. Program 1 zi cu 1 zi - luni - sambata (fara duminica), **3.000 L;** ☎0744.446.909 contact@poftadepaine.ro

1797. **Vanzatoare** cofetarie pentru punctul de lucru situat pe Str. Gheorghe Ionescu Sisesti, Sector 1 ca punct de reper aveti Institutul Cantacuzino sau Romatsa). **4.000 L;** ☎0729.094.719

1798. **Vanzatoare** Covrigarie zona Voluntari. Angajez vanzaroare covrigarie zona Voluntari, full time, de preferat domiciliul sa fie prin apropriere.Mai multe detalii la telefon; ☎0723.210.782 emmistef2000@yahoo.com

1799. **Vanzatoare** Covrigelul Plimbaret - Veranda Mall Angajam vanzatoare pentru Covrigelul in Veranda Mall, langa Piata Obor. Program 2+2, de la 10-21:00, salariu 3500 Lei + alte beneficii. **3.500 L;** ☎0736.033.867 pretzel.factory@yahoo.com

1800. **Vanzatoare** cu experienta in zona pod Vacaresti, Mihai Bravu, preferabil din zona pentru magazin alimentar (bacanie), program in ture de 7 ore cu duminica libera si (2 sambete pe luna prin rotatie), contract de munca pt. 8 ore, conditii f. bune de munca si posibilitate; **2.800 L;** ☎0721.205.409 blueinvest2020@gmail.com

1801. **Vanzatoare** cu experienta pentru patiserie in sectorul 5, Petre Ispirescu, sector 4, sos. Berceni si patiser Popesti Leordeni; ☎0743.278.200

1802. **Vanzatoare cu experienta, pentru magazin alimentar situat in Copaceni Ilfov. Oferim salariu atractiv. Mai multe detalii la telefon. Te asteptam sa faci parte din echipa noastra ☎0723.575.616**

1803. **Vanzatoare** in Cora Lujerului magazin bijuterii Angajez vanzatoare in Cora Lujerului la magazin cu bijuterii. Cerinte: experienta in vanzari, seriozitate. Program un weekend liber si unul lucrator.Salariul 3000lei format din salariu de baza bonus din vanzari zilnic si lunar **3.000 L;** ☎0724.382.032 Lexxy_elena@yahoo.com

1804. **Vanzatoare** in sectorul 3. Magazin situat in cartierul 23 August. Program de lucru, o saptamana la serviciu L-V: 6.40- 19. S 6.40-16. D: 6.40-14 si o saptamana libera **3.000 L;** ☎0728.973.140 ani_tamas2000@yahoo.com

1805. **Vanzatoare la magazin mixt, munca usoara, fara mezeluri, produse preambalate si xerox, prog. L-V 2 lucrate cu 2 libere, ofer salariu 3700-400 net. Angajez si fete fara experienta pe prog. discutabil; ☎0721.146.600**

1806. **Vanzatoare** linie autoservire. Echipa dinamica cauta casier pentru autoservire/ preluare comenzi online zona Piata Victoriei, **3.500 L;** ☎0744.324.978/ 0767.332.080 mihaela.burlacu@d20.ro

1807. **Vanzatoare** linie calda pentru locatia situata pe str. Racari nr 5, sector 3 Bucuresti (punct de reper Dristor). **3.800 L;** ☎0731.288.508

1808. **Vanzatoare** magazin alimentar. Angajam vanzatoare (fete) cu sau fara experienta pentru magazin alimentar, sector 3, Ozana, program 8 ore, salariu 3000 lei + carte de muncaCerem si oferim seriozitate. Pentru mai multe detalii tel. **3.000 L;** ☎0762.605.085

1809. **Vanzatoare** magazin alimentar. Urgent. Angajam vanzatoare intr-un magazin alimentar din cadrul complexului comercial Obor Market. Salariul 3500 lei net + bonuri de masa.adresa magazin: Piata Obor, **3.500 L;** ☎0758.836.248 hr@negro2000.ro

1810. **Vanzatoare** magazin non-stop Jiului, 3500 lei net angajez vanzatoare magazin non stop, Jiului 147, salariu de 3500 lei net, cu carte de munca, persoana amabila, serioasa, cu chef de munca. Pentru mai multe detalii sunati. **3.500 L;** ☎0767.404.068

1811. **Vanzatoare** magazin producator mezeluri locatiile disponibile Piata Moghioros si Piata Delfinului. Pachetul de beneficii cuprinde: salariu fix, tichete de masa si bonus de performanta. Asteptam cu nerabdare sa va cunoastem si sa va oferim oportunitati de cariera. **3.500 L;** ☎0763.596.711 adriana@mezelar.ro

1812. **Vanzatoare** minimarket Program de lucru de o zi cu una libera si un salariu de 3.500 Lei, in orasul Pantelimon, pe strada Dobrogeanu Gherea, nr 63, detalii la numarul de telefon 0720160140. **3.500 L;** ☎0720.160.140 anjemeurolight@gmail.com

1813. **Vanzatoare** Patiseria Tineretului Angajam vanzatoare patiserie cu experienta in vanzari, responsabila, punctuala si cu bune abilitati de comunicare.Oferim pachet salarial atractiv si beneficii extra.Program: o saptamana dimineata, o saptamana dupa-amiaza si weekend-urile prin rotatie. **3.500 L;** ☎0770.118.383 recrutare@patiseriatineretului.ro

1814. **Vanzatoare** Patiseria Tineretului Drumul Taberei Angajam vanzatoare patiserie cu experienta - Patiseria Tineretului Drumul Taberei. Program: o saptamana dimineata (5:30 - 14:00), o saptamana dupa-amiaza (13:30 - 21:00) + 2 sambete pe luna (05:30-16:00). Pachet avantajos de beneficii.Hai in echipa! **3.200 L;** ☎0770.118.383 recrutare@patiseriatineretului.ro

1815. **Vanzatoare** patiserie zona 1 Decembrie 1918 (Auchan Titan), program flexibil, salariu 3.500 ron; **3.000 L;** ☎0736.861.688

1816. **Vanzatoare** patiserie zona Mihai Bravu. Angajam vanzatoare patiserie zona Mihai Bravu metrou. Program luni-vineri 15:00-21:00, sambata 06:00-17:00, duminica libera, ☎0721.880.281

1817. **Vanzatoare** patiserie, salariu 3.800 lei. Program L-V 6:00 - 16:00, sambata - duminica liber. Zona Colentina, Fundeni; **3.800 L;** ☎0758.868.144

1818. **Vanzatoare** patiserie, zona Stefan cel Mare, Angajam vanzatoare cu experienta - Patiseria Tineretului Stefan cel Mare. Program: o saptamana dimineata (5:30 - 14:00), o saptamana dupa-amiaza (13:30 - 21:00)+ 2 sambete pe luna (05:30-16:00). Pachet avantajos de beneficii, **3.200 L;** ☎0770.118.383 recrutare@patiseriatineretului.ro

1819. **Vanzatoare** pe timp de zi, program miercuri 12-20, joi 12-21, vineri/ sambata/ duminica 12-20. Adresa strada Ion Brezoianu, nr. 23-25, subsol, corp B, cladirea Palatul Universul, **3.500 L;** ☎0744.784.661 office@apollo111.ro

1820. **Vanzatoare** pentru autoservire, impinge tava Cautam fata pentru servire la autoservire in zona sectorului 5. Salariu atractiv, tips. Pentru mai multe detalii nu ezitati sa ne contactati la nr. din anunt ☎0722.691.580 office.oby@gmai.com

1821. **Vanzatoare** pentru cofetarie, pachet salarial 4000 Lei net. **4.000 L;** ☎0743.768.113/ 0735.753.000

1822. **Vanzatoare** pentru Covrigelul - Auchan Titan Angajam vanzatoare comunicativa, pozitiva, energica si amabila pentru "Covrigelul" din Auchan Titan. Oferim salariu excelent + bonus la incasari, stabilitate si posibilitatea de promovare ☎0736.033.867 pretzel.factory@yahoo.com

1823. **Vanzatoare** pentru magazin alimentar de mezeluri zona prelungirea Ghencea nr. 262, aproape de cartierul Latin, program o saptamana lucrata cu una libera. Prime de Paste si Craciun, discount 10% la produsele achizitionate. **3.500 L;** ☎0720.565.891

1824. **Vanzatoare pentru magazin cu corpuri de iluminat. Angajam vanzatoare si manipulant marfa pentru un magazin cu corpuri de iluminat. Salariu net cuprins intre 3000 si 4000 lei. Zona Doraly-Afumati-Ilfov; ☎0721.216.789 lumiluxstar@yahoo.com**

1825. **Vanzatoare** pentru magazin mic alimentar zona Teiul Doamnei, sector 2. Cerem si oferim seriozitate. ☎0722.233.425 cristian.alex.popa@gmail.com

1826. **Vanzatoare** pentru magazin paine artizanala. Angajam colega pentru magazinul nostru. Programul este de o si la serviciu, o zi libera. Luni-sambata, duminica liber. Experienta in domneniu constituie un mare avantaj. **2.500 L;** ☎0744.446.909 contact@poftadepaine.ro

1827. **Vanzatoare** pentru magazin specializat de vinuri Piata Progresul, contract de munca, salariu motivant, program flexibil, experienta ca si vanzatoare. **4.000 L;** ☎0755.694.856

1828. **Vanzatoare** produse din carne sector 1, salariu atractiv, tichete de masa, bonusuri saptamanale, **4.300 L;** ☎0723.282.402 diviu70@yahoo.com

1829. **Vanzatoare** si muncitori in carmangerie diferite posturi ce implica mai multe activitati (ajutor macelar, lucrator carmangerie, lucrator productie, legatori, spritieri) calificati si necalificati femei si barbati. Locatia Prelungirea Ghencea nr262 sector 6 **3.500 L;** ☎0720.565.891

1830. **Vanzatoare** Star Donuts - Auchan Drumul Taberelor. Brandul Star Donuts angajeaza vanzatoare amabila pentru standul deschis in incinta Galeriei Auchan Drumul Taberelor. Oferim salariu motivant, bonus de performanta, seriozitate si stabilitate; ☎0736.033.867 pretzel.factory@yahoo.com

1831. **Vanzatoare,** casier, fast food, restaurant, cantina Cantina angajam vanzatoare program L - V: 6.30-16.30, locatia Militari, nu se lucreaza sambata si duminica si sarbatorile legale, experienta pe cantina, oferim si cerem seriozitate si stabilitate ☎0733.513.550/ 0735.850.499 cristisandu83@gmail.com

1832. **Vanzatoare,** numai cu experienta pentru magazine specializate carne pui si curcan in Bucuresti. Conditii avantajoase, program o saptamana cu o saptamana, **3.500 L;** ☎0764.001.111 contact@carnepui.ro

1833. **Vanzatoare,** zona 23 August Angajez vanzatoare pt magazin mixt in cartierul 23 August. Contract de munca. Pentru detalii sunati la numarul din anunt. ☎0722.687.259

1834. **Vanzatoare.** Minimarket angajeaza vanzatoare, casier, lucrator comercial petru tura de noapte. 10 zile libere pe luna 12 ore pe zi 19-7:00, **3.500 L;** ☎0724.510.904 Badeaelenacristina@gmail.com

1835. **Vanzatoare/** lucrator comerciant Angajam vanzatoare in Gara de Nord -2500. **2.900 L;** ☎0761.362.200 arthmar23@gmail.com

1836. **Vanzatoare/** vanzator. Angajam vanzator/ vanzatoare pentru casuta cu carti pe litoral; **2.500 L;** ☎0729.314.629 contact@editurasprestige.ro

1837. **Vanzator (Lucrator comercial). Magazin alimentar situat in Bucuresti, sector 4, B-dul Alexandru Obregia nr. 6, angajam vanzator (lucrator comercial). Salariu atractiv, mai multe detalii si informatii la numarul de telefon. Va asteptam sa faceti parte din echipa noastra; ☎0766.587.885**

1838. **Vanzator** comert, lucrator comercial, casier Shop &Go situat in zona Militari si Piata Romana angajeaza lucrator comercial/ vanzator in comert, sef de tura, casier. Salariul motivant in functie de experienta **4.000 L;** ☎0725.735.973/ 0754.511.969 Ecarevet@gmail.com

1839. **Vanzator** full time pentru magazin cu articole vestimentare de dama in zona Unirii (langa metrou). Program 10.00-16.00 sau 15.00- 21.00. Salariu bun. Contact. ☎0723.327.112

1840. **Vanzator** la domiciliul clientului pe baza de comanda. Aky Top Delivery SRL cu sediul in Pitesti, angajeaza Vanzator la domicilul clientului pe baza de comanda - 4 posturi. L-V: 12-21. Pentru informatii, sunati la tel. Interviul va avea loc in data de 15 lunie la ora 14. ☎0744.554.677

1841. **Vanzator,** vanzatoare accesorii gsm, personal pentru magazine de tip insula in centre comerciale cu domeniul de comercializare accesorii gsm si gadgeturi. Hai in echipa daca esti serios/a, iti oferim un salariu de nerefuzat si multe beneficii. Programeaza un interviu la tel. Experienta este un beneficiu; **5.500 L;** ☎0756.423.828 fabyhoreca@gmail.com

1842. **Vanzator,** vanzatoare. Angajam vanzator/vanzatoare pentru magazin de mobila, full time, zona B-dul Ghencea, Bucuresti. Experienta constituie un avantaj; ☎0765.844.718 mobilastardesign@yahoo.com

1843. **Vanzator/** vanzatoare Cautam persoane serioase, cu experienta in vanzare produse gourmet pentru magazinele Zimbria din Bucuresti, zona Baneasa.Minim 2 ani experientaProgam de lucru in ture.Pachet salarial: - salariul 3800 lei+ decont transport.Detalii la telefon **3.800 L;** ☎0751.309.967/ 0756.111.234 verdesi.co@gmail.com

1844. **Vanzator/** vanzatoare Supermarket situat in Piata Iancului angajeaza vanzatoare. Se ofera un salariu net de 2.600 lei + bonuri de masa in valoare de 700 lei. Program de lucru avantajos, inclusiv duminicile libere. ☎0758.108.240/ 021.252.21.30 intermacedonia98@yahoo.com

1845. **Vanzator/** vanzatoare pentru Cococerie Program 2/2. Salariu de la 3.700 Lei + alte bonusuri lunare + zilnic mancare, apa, suc, cafea. Adresa Lipscani 19, zona Unirii, Centrul Vechi **3.700 L;** ☎0724.570.778 Nona.ion@madamyrgroup.ro

1846. **Vanzatori** magazin lux electronice - gsm Vanzatori magazin lux electronice - gsm-Varsata 18-30 aniAspect placutPart time sau full timeMagazine situate in mall sect 3 si 6Cv la adresa mail **4.000 L;** ☎0761.222.244 paradoxgsm.office@gmail.com

1847. **Vesa** Costruzioni SRL angajeaza: Montator pereti si plafoane din ghips-carton codcor: 712406 si Muncitor necalificat la demolarea cladirilor, captuseli zidarie, placi mozaic, faianta, gresie, parchet codcor:931301 ☎0733.323.330

1848. **Vid** Inter Carrier angajeaza conducator auto transport rutier de marfuri S.C. Vid Inter Carrier S.R.L. angajeaza conducatori auto transport rutier de marfuri. Transmite cv-ul la email sau suna la tel. ☎0742.021.605 vid.inter.carrier@gmail.com

1849. **Vilyo** Confort SRL cu sediul in loc. Mosnita Veche, jud. Timis,angajeaza: 10 posturi manipulant marfuri (cod COR 933303).15 posturi femeie de serviciu (cod COR 911201).5 posturi bucatar (cod COR 512001). Cerinte: studii generale experienta in domenii similare, vilyo.confort@gmail.com

1850. **Vopsitor** Auto. Angajez Vopsitor Auto Zona Chitila, Sector 1. Vei fi responsabil de pregatirea suprafetelor, aplicarea vopselei si finisarea detaliilor **pentru** a asigura un rezultat impecabil; ☎0729.230.230 office@autoworks.ro

1851. **Vopsitor** industrial la pistol pentru balustrade si scari de exceptie. **6.000 L;** ☎0756.721.404 dan.fugaciu@superfaber.ro

1852. **Vopsitor** industrial. CSC Trans Metal, cu domeniul de activitate in confectii metalice cu sediul in sat Rudeni, jud. Ilfov, angajeaza vopsitor lichid si electrostatic. Pentru mai multe detalii la nr. de telefon sau email. ☎0730.094.441/ 0724.364.406 alin.it@csc-transmetal.com

1853. **Vopsitor** marcaje parcari Angajam personal cu experienta in folosirea utilajelor airless pentru vopsirea marcajelor rutiere (parcari). Permisul de conducere cat. B constituie un avantaj. ☎0731.313.150

1854. **Vopsitor** marcaje parcari, Angajam personal cu experienta in folosirea utilajelor airless pentru vopsirea marcajelor rutiere (parcari). Permisul de conducere cat. B constituie un avantaj. ☎0731.313.150

1855. **Vopsitor** si pregatitor vopsitor service auto - Top Lac Service Brasov Vopsitor si Pregatitor Vopsitor service auto - TOP LAC SERVICE BRASOV. APLICA ACUM CV-ul tau la adresa de mail: cristian.toma@toplacservice.ro sau SUNA ACUM la nr. de telefon 0758110010. **5.000 L;** ☎0758.110.010 cristian.toma@toplacservice.ro

1856. **Vopsitor.** RBR are nevoie de tine. Cautam vopsitor de preferat din Bucuresti sau Ilfov care sa se alature echipei noastre. Cautam oameni cu experienta care sa ne ajute sa producem mobila de calitate; ☎0722.935.195 office@mobilarbr.ro

1857. **Vopsitori** pentru vopsitorie electrostatica. Angajam vopsitori cu sau fara experienta pentru vopsitorie electrostatica cu carte de munca, bonuri de masa si bonusuri pe lucrari. Programul este de Luni pana Vineri de la ora 8 la 17 cu pauza de masa. Locatia se afla in Pipera Voluntari, pe Strada Emil Racovita nr. 36, Voluntari. Acces facil cu multiple mijloace in comun, chiar pana in fata atelierului, **4.000 L;** ☎0758.773.178 andrei@retrodraft.ro

1858. **Vpy** Design angajeaza tamplari in Bucuresti sector 3 cu experianta, zona Faur, statie metrou Republica sau bd. 1 Decembrie 1918 (Auchan Titan), salariu 4500-6000, plus bonus la lucrare. **5.000 L;** ☎0760.428.111 andrei.vpy@gmail.com

1859. **Vulcanizare** auto Angajam vulcanizatori (pentru turisme si camioane) cu experienta. Conditii bune si salariu atractiv.Oferim si cazare. Locatia - Afumati, Ilfov de Centura nr. 19, Jud. Ilfov. ☎0722.266.420 stoyk@magazinuldeanvelope.ro

1860. **Vulcanizator** camioane Cautam vulcanizator camioane pentru intretinere parc propriu. Program de munca normal. Cerem si oferim seriozitate. **4.000 L;** ☎0740.414.067 geta@cisterna.ro

1861. **Zidari** Firma de constructii angajeaza muncitori zidari pentru Bucuresti, plata saptamanal. Detalii la telefon. Incepere imediata! **7.000 L;** ☎0763.624.086

1862. **Zidari** pentru placari fatade, salariu 5.000 si 6.000 Lei in functie de experienta **6.000 L;** ☎0725.492.969 gabilicu87@gmail.com

1863. **Zilieri/** sortare si ambalare cartofi/barbati si femei angajam urgent Angajam Urgent barbati si femei, pentru sortare cartofi Depozit. Cerinte: Disponibilitatea de a incasa banii pe card. Se ofera: 200 lei net/ zi, Plata se face la 2 saptamani in cont bancar. Contract munca perioada determinata-1 luna. Program: 3 schimburi **200 L;** ☎0728.210.377

1864. **Zugravi** santier 5500 lei. Firma de constructii angajeaza zugravi. Salariu 4500-5500 lei. Carte de munca. Ofer si rog seriozitate, detalii la telefon; ☎0749.321.910

1865. **Zugravi** si muncitori necalificati, pentru firma constructii. Program de lucru L-V, mediu de lucru placut, salariu foarte atractiv. Relatii la tel. ☎0744.283.734

1866. **Zugravi,** zidari electricieni autorizati ,gradul IIB pentru Sema Parc SA, cu sediul in Bucuresti, sector 6.Se cere experienta minima de 3 ani. Se acorda bonus anual pentru sarbatori Paste/ Craciun si tichete de masa in valoare de 40 Lei. Program de lucru va fi L-V 8.30-16.30. Relatii la tel. ☎021.316.91.78 cristian.lihu@semaparc.ro

Oferte part time

1. **Activitate** part time, Doriti o activitate de acasa rapid si usor? Produse naturale de cea mai buna calitate, tel. dupa ora 13. ☎0727.960.712 liliananutu18@gmail.com

2. **Agent** Curatenie part-time Grand Arena si Vitan Angajam 1 persoana Agent Curatenie, part-time, incepand cu orele 09:00 sau 09:30 in Mall Grand Arena si Mall Vitan . Detalii telefonice. L-V, 3 ore/zi, 15 ore/saptamana. Multumim! ☎0752.220.870 alina.erusencu@okinfacility.com

3. **Agent** curatenie, femeie de serviciu Libro Events angajeaza femeie de serviciu pentru cladire de birouri, sediu centru inalta tensiune, judet Giurgiu, oras Giurgiu, str 23 August nr. 17, salariu 1100 lei net, program de 4 ore, luni-vineri. **1.100 L;** ☎0758.085.990 nicoletavanescu98@gmail.com

4. **Agent** de curatenie, part-time, Otopeni urgent, 4h/zi, program 18:00-22:00, l-v, in cladirea Willbrook Platinium, sos. Bucuresti-Ploiesti. Pentru detalii, va rugam sa ne contactati telefonic ☎0725.595.687 alina.erusencu@okinfacility.com

5. **AmbasadÃ'Or** Play angajeaza menajera AmbasadOr Play (sector 2) angajeaza menajera. ☎0760.675.950 zavoianu.lucian@gmail.com

6. **Aranjareа** documentelor legale, angajam pensionari Responsabilitatile includ organizarea documentelor legale ale companiei si respectarea confidentialitatii si normelor legale. Salariul este negociabil. **100 €;** ☎0752.868.583 veysel.yilmaz@yahoo.com

7. **Asistent** educatoare. Ne marim echipa. Cautam asistent educator. Daca esti o persoana vesela, creativa, pozitiva, calma dar si ferma, ordonata, pasionata de interactiunea cu copiii si de dezvoltarea acestora la intregul lor potential, ne-am bucura foarte mult sa vii in echipa noastra. Conditii: oferim: pachet salarial motivant, mediu de lucru placut, conditii excelente.Gradinita zona Aviatiei, in proximitatea statiei de metroul Aurel Vlaicu. Program 8-00-17:30, **3.500 L;** ☎0769.245.552 alexamaria.damian@yahoo.com

8. **Asistenta** debutanta part time. Director companie angajez tanara pentru postul de asistenta personala. Caut persoana atenta, prezentabila, dornica de a invata. Program part time la inceput, poate deveni full time. Salariu avantajos, in functie de implicare; ☎0793.519.792

9. **Asistenta** medicala camin batrani Mogosoaia Angajam asistenta medicala part time sau full time pt. camin batrani Mogosoaia ☎0755.613.985

10. **Asistenta** part time Strain, vin periodic in Bucuresti. Doresc o colaborare part time cu persoana tanara, dinamica, care sa ma ajute in primul rand sa perfectionez limba romana. Program flexibil. Seriozitate. Mail sau sms ☎0735.257.599 diffusion47@yahoo.it

11. **Asistenta** part-time Antreprenor, caut colaborare part-time cu studenta sau femeie tanara si dinamica, open-minded. ☎0729.002.142 dorian.dream@yahoo.com

12. **Asistenta** personala director companie multinationala, angajez o asistenta personala, eleganta, draguta, inteligenta, educata, cu bun simt, pentru colaborare part-time in activitati de serviciu si personale. **2.000 €;** sorinm2009@yahoo.com

13. **Asistenta** personala Pt colaborare part-time cu studenta sau femeie tanara si dinamica, open-minded. Program flexibil 2 ore pe zi, 1 zi pe saptamana. Rog poze si descriere pe WhatsApp ☎0730.892.212 eurobusiness01@yahoo.com

14. **Asistenta** personala, tanara draguta, comunicativa, aspect fizic placut, fire vesela si spontana, pentru job lejer, 2-3 ore pe saptamana, preferabil colaborare de lunga durata, **1.500 €;** ☎0773.945.527 facilities.suport@gmail.com

15. **Asistenta** secretara rabdare, politicoasa, spontaneitate, sa respecte programul stabilit de comun acord, draguta, sa respecte confidentialitatea informatilor ce tin de servici. Va rog atasati mesaj cu descriere sau CV. Multumim! **2.000 €;** expo.24@yahoo.com

16. **Casiera** si lucrator comercial, pentru Shop&Go Mega Image in sectorul 1, program part time 2 zile pe saptamana (sambata si duminica de zi sau vineri si sambata de noapte) experienta nu este necesara dar constituie un avantaj; ☎0729.903.824

17. **Conversatii** online. Vrei sa fii model online de succes? Garantam 5.000 $ - 10.000 $ incasari lunare. Plata pe loc. Studiouri la: Unirii, Crangasi, Romana. Experienta nu este necesara. Contacteza-ne acum telefonic/whatsapp, **8.500 €;** ☎0728.611.611 supremeoffice@yahoo.com

18. **Cosmetician.** Salon situat in sectorul 3 angajeaza cosmeticiana cu experienta, se ofera contract cu norma intreaga, salariu fix, procent din vanzari si bonusuri de performanta, **3.000 L;** ☎0761.718.282 haramiciemilian@gmail.com

19. **Croitor** incaltaminte, Atelier de Incaltaminte Bucuresti, zona Unirii, angajam croitor.Minim 1 an experienta-salariu foarte atractiv, conditii avantajoase de munca, **3.600 L;** ☎0765.484.195

20. **Distribuitor** cafea, part time sau full time Cuppings ofera servicii de cafea la birouri cu aparatura si portofoliu de cafea diverse, incluzand sortimente private label produse in Romania. Solutile noastre acopera nevoile fimelor de mici 5-10 angajati pana la cele care au mii de consumatori interni; office@cuppings.ro

21. **Doamna** curatenie part-time Aurel Vlaicu Angajam doamna pentru curatenie birouri in Bucuresti, Aurel Vlaicu. Programul de lucru va fi de 4 ore/ zi, 07:00-11:00. Pentru mai multe detalii, va rugam sa ne contactati; ☎0725.595.687 alina.erusencu@okinfacility.com

22. **Doamna** spalat vase Restaurant zona Grozavesti angajam doamna la spalat vase, program 4 zile/ saptamana, program incepand cu ora 18. ☎0722.526.540 dana300168@gmail.com

23. **Doamne** sau domnisoare cu/ fara experienta job online, engleza nivel incepator, conversatii online, 70% procent prima luna, contract de munca, program flexibil, bonus angajare, se poate lucra de acasa sau din locatiile noastre **8.800 €;** ☎0774.466.429 my.xmstudio@gmail.com

24. **Doamne. Firma de curatenie angajeaza persoal doamne, Program 6 ore / zi / 11-17, de luni pana vineri. Locatie Unirii Birouri. 2.200 L; ☎0749.624.769 office@globalclean.ro**

25. **Expert** SEAP Angajam in vederea participarii la licitatii. Se ofera procent din licitatiile obtinute de dvs.Se cere o experienta minima de 2 ani. **6.000 L;** ☎0752.349.576/ 0767.865.981 freshalfconstruct@gmail.com

26. **Fata** pentru servicii de masaj. Tanara cu sau fara experienta cu mintea deschisa la ceva nou, discreta, slim body, bun simt, serioasa, open mind pt. sedinte saptamanale de masaj, plata zilnica pt. colaborare pe termen lung, **1.000 €;** ☎0722.506.620

27. **Femeie** cu experienta pentru menaj pentru imobil situat in Calea Floreasca, sector 1. Program 5 zile pe saptamana, L-V, 4 ore pe zi, 7.00-11.00, salariu 2.500 Lei, **2.500 L;** ☎0731.444.541 camelia@elo.ro

28. **Femeie** la curatenie 2h/zi in Floreasca. Angajam femeie la curatenie program 2h/zi de la 08:00-10:00 sau de la 07:00-09:00.Locatia se afla in zona Floreasca in fata parcului cinematografic Floreasca, pe strada Glinka.Detalii la telefon. **1.500 L;** ☎0724.124.171 naparusbogdan@yahoo.com

29. **iModels** este cea mai profitabila agentie de modele Va avantajeaza salariu 6000 lei lunar plus bonus 4500 lei, sau comision 85% din prima zi lucrata ? Alegeti inteligent. Suna acum cu incredere sau scrieti-ne textul. Detalii pe whatsapp sau email. **10.500 L;** ☎0731.080.888 office@imodels.style

30. **Ingrijire** batrana la domiciliu. Caut o persoana pentru ingrijire batrana in sector 4-Drumul Gazarului. Pentru detalii rog contact la nr. de tel. ☎0724.030.711 mihaelatrs@yahoo.com

31. **Ingrijitoare/infirmiere** pentru camin de batrani Angajam ingrijitoare/infirmiere program 24/48, contract de munca, protectia muncii, 3 mese/2 gustari, **3.200 L;** ☎0722.432.142 alina83.marin@gmail.com

32. **Ingrijitor** cladiri. Angajam personal curatenie birouri, part-time 2 ore/zi, dupa orele 17 luni-vineri, in Bucuresti, blv. Dimitrie Pompeiu (Metrou Pipera). Detalii la telefon in intervalul orar 9.00 - 18.00; ☎0740.318.369

33. **Insotitoare** Persoana cu handicap de vedere angajez insotitoare tanara, educata, program flexibil, part-time. Plata avantajoasa ☎0757.133.903

34. **Job** pentru o fata draguta. Caut tanara/ studenta pentru postul de asistenta personala. Program flexibil, venit pe masura serviciilor, prefer detaliile sa le discutam pe whatsapp, ofer si cer seriozitate. Multumesc; ☎0735.667.205

35. **Kinetoterapeut** centru rezidential pentru copii cu dizabilitati Fundatia Nane cauta kinetoterapeut centru rezidential pentru copii cu dizabilitati din Bucuresti, sector 2, program de lucru 4 ore/ zi cu contract de munca, incepere imediata. Pentru mai multe detalii tel. ☎0720.089.098/ 0728.347.438 office@fundatianane.ro

36. **Livrator** catering va livra cu masina firmei, puncte fixe/ contracte. Program luni-vineri 10.00 - 18.00 si o sambata da, una n

LOCURI DE MUNCĂ

Club Relax - Elveția Zurich
îți asigură succesul financiar la care ai visat!
angajăm
Tinere drăguțe interesate de câștiguri mari
Ai peste 18 ani, ești activă, pozitivă, drăguță și sociabilă?
Te așteptăm în echipa noastră!
Oferim: Condiții de lux și clientelă formată, discreție, acte, permis de muncă, cazare.
Plata la zi, 60% din venituri
Răspundem în limba română la telefon, beep, sms, whats'app, e-mail:
+41 76 714 94 51 info@clubrelax.ch / www.clubrelax.ch

41. **Elvetia** job for Girls. Cautam fete carismatice, cu personalitate placuta, motivate si pricepute in arta seductiei, cu varsta peste 18 ani, castiguri substantiale. Vorbim romaneste, **20.000 €;** ☎0041762786037 Info@limelight-girls.ch

42. **Elvetia** procent 70% Pentru Detalii WhatsApp +41796454360. Minim 18 ani; Elvetia 20 km distanta de Zurich; ☎+41796454360 violeta.ursprung@hotmail.com

43. **Elvetia** si Germania, tinere 18+ studiouri 100 % private, conditii exclusiviste. Esti in cautarea unui loc de munca legal unde castigurile sunt foarte mari,? Vino in echipa Joy Models, peste 6000-7000 euro/saptamana. **25.000 €;** ☎0041766725885 info@joy-models.ch

44. **Elvetia,** extravgant daca ai peste 18 ani, si esti dornica de a castiga bani, totul este legal, oferim cazare daca esti interesanta pentru information, WhatsApp sau mail, **15.000 €;** ☎0041788667670 info@extravagant-club.com

45. **Elvetia,** extravgant daca ai peste 18 ani, si esti dornica de a castiga bani, totul este legal, oferim cazare daca esti interesanta pentru information, WhatsApp sau mail, **15.000 €;** ☎0041788667670 info@extravagant-club.com

46. **Elvetia,** 6000-7000 euro/saptamana tinere frumoase si serioase 18 +. Aplica acum. Oferim permis legal de munca, cazare gratuita in camere individuale. Vorbim lb. romana **25.000 €;** ☎0041766725885 info@joy-models.ch

47. **Elvetia, apartament privat. Erotism cu clasa! 60% pentru tine! Cautam doamne peste 18 ani, cu clasa si oferim oportunitatea pentru castiguri de top. Te ajutam la sosire cu permisul de munca si tot ce mai este necesar. Poti locui si manca la noi. ☎00417872688 91**

48. **Elvetia, Basel, Club Edelweiss. Club exclusivist cu 100 de oaspeti zilnic. Ani de experienta si o atmosfera placuta si familiara ne caracterizeaza pe noi. Te asteptam si pe tine in echipa noastra! Poti avea castiguri frumoase. ☎00417652337807**

49. **Elvetia, Basel, Club La Villa 77. Am redeschis! Aproximativ 300 de mp de lux intinsi pe 3 etaje proaspat renovate. Avem posibilitati mari sa primim din nou in casa noastra chipuri noi si frumoase, cu varsta peste 18 ani. ☎00417652337807**

50. **Elvetia, Basel, Club Sugarbabes. Cautam forte noi, programari posibile imediat. Noi, Club Sugarbabes Basel, cautam chipuri noi cu varsta peste 18 ani pentru numerosii nostri oaspeti. ☎00417652337807**

51. **Elvetia, Basel. Castigi bani de cum ajungi! Cautam forte proaspete pentru studioul nostru foarte aglomerat! Ai peste 18 ani si vrei sa castigi bani? Atunci vino la noi! Putem aranja sa lucrezi in mai multe locuri. ☎00417652337807**

52. **Elvetia,** club de noapte. Loc de munca pentru fete foarte avantajos in Zurich Elvetia, **20.000 €;** ☎+41762484337 clubrelaxvolketswil@yahoo.com

53. **Elvetia,** club luxos de noapte, Club Relax 2 ,angajeaza legal fete simpatice. Castiguri de peste 15.000 euro pe luna, plata la zi. Raspundem la beep, sms, whatsap. **20.000 €;** ☎0041767149451 info2@clubrelax.ch

54. **Elvetia, club nou, atmosfera prietenoasa. Studio nou in Zurich,adresa top, cauta domnisoare dragute si frumoase care doresc sa lucreze independent intr-un mediu placut! Esti atractiva,jucausa si sexy? Ai o atitudine pozitiva? ☎00417933316 95**

56. **Elvetia, oportunitatea ta pentru independenta financiara si viata confortabila. Interesate? Nu ezitati sa ne contactati. Suntem aici pentru a va ajuta sa va realizati visele in Elvetia; ☎00417872688 91**

JOY MODELS
Studiouri 100% private în Elveția și Germania
Legal și discret 7 studiouri de lux.
Căutăm FETE 18+ drăgute, tinere sau MILF
Cazare, acte, transport, publicitate.
CÂȘTIGURI 60/40,
veniturile extra NU sunt partajate
20.000 euro/ lună
00417667258 85
info@joy-models.ch
www.joy-models.ch

55. **Elvetia, job for you Ai posibilitatea de a lucra in cel mai cunoscut local din Oetwil am See. Skyline Studio/ Club Aladin, in Elvetia. Cautam fete exceptionale cu varste cuprinse intre 18-40 ani si oferim oportunitati financiare extrem de atractive. Alatura-te echipei noastre si beneficiaza de bani multi. Rafinament, profesionalism, un ambient familial si recompense generoase te asteapta. De asemenea lucram cu reprezentanti. Scrieti-ne pe WhatsApp. Detalii suplimentare. Se lucreaza pe programare telefonica, prezentare directa, iar dupa ora 19 se coboara in micutul nostru bar unde daca bei ceva impreuna cu un client ai 20/100 procent din costul bauturii pentru tine. Se lucreaza la procentaj 60% pentru fata. Fata nu plateste absolut nimic salonului. Casa ofera toate facilitatile gratuit, prosoape, lenjerie, internet, bucatarie, masina de spalat haine si vase, poze profesionale etc. Limba nu este o problema, nu trebuie sa preiei apeluri, noi ne ocupam de toate astea. Incepatoarele sunt binevenite pentru ca aici nu se lucreaza pe stres si presiune. Suntem langa tine pentru a te ajuta. Succesul tau, este prioritatea noastra. Credem in individualism si intelegem ca succesul tau este si succesul nostru. Banii pe care ii vei castiga vor depinde in mare masura de fizicul si personalitatea ta. Foloseste-ti farmecul si carisma si vezi cum veniturile tale cresc. Da o noua directie carierei tale. Trimite fotografii profesionale daca ai daca nu ti se vor face aici gratuit, fotografii normale si un selfie recent. Te asteptam cu bratele deschise in Skyline Studio. Nu pierde aceasta oportunitate extraordinara. Cunosti pe cineva? Lucram cu reprezentanti, scrie-ne pe WhatsApp. Va multumim si asteptam cu nerabdare sa colaboram impreuna. Skyline Girls/ Club Aladin in Oetwil am See Elvetia. Detalii suplimentare 20.000 €; ☎0041762786037 info@limelight-girls.ch https://www.limelight-girls.ch**

57. **Elvetia, Vanessa Studio. If you are over 18 y.o., Vanessa Erotic Studio is looking for you. Work without risk, travel and earn from the first day! Up to 3000 À or more / week possible without risk. ☎0041762762798**

58. **Elvetia,** ZÃ rich Club Relax De peste 20 ani lucreaza legal si fara probleme cu fete din Romania.Asiguram cazare si peste 12-15.000 euro lunar, plata pe loc. Vino sa muncesti cu noi in cea mai frumoasa atmosfera. ☎0041767149451 info@clubrelax.ch

59. **Elvetia. Poti castiga multi bani, fara stres daca ai peste 18 ani! Avem pana la 100 de oaspeti zilnic. ☎0041765337807**

60. **Elvetia.** Club ErosWorld Zurich angajeaza fete Club de noapte din centrul orasului Zurich-Elvetia angajeaza fete. Conditii excelente de munca, mediu de lucru sigur si prietenos, supraveghere video 24 din 24, cazare asigurata, **15.000 €;** ☎0041765351538 eros-world@hotmail.com

61. **Escorte** Anglia castiguri reale Buna, daca cauti o agentie corecta si serioasa si iti doresti sa colaborezi cu oameni care se implica serios si alaturi de care sa te ridici profesional atunci lasa-ne un mesaj aici sau pe Wapp. Garantam implicare 100% si seriozitate. Detalii pe Wapp la 0044745004544 **30.000 €;** anamaria30071984@gmail.com

62. Escorte Anglia, conditii avantajoase se cauta doamne domnisoare cu sau fara experienta limba engleza nu este necesara. Nu exista program de lucru, se lucreaza dupa ziua respectiva. Regulile sunt doar cele de bun simt ☎7955.128.986

63. Escorte Franta, Cautam domnisoare serioase cu chef de munca pentru a colabora. Esti in cautare de un loc sigur in siguranta si in care sa faci bani? 30.000 €; ☎+33782842114

64. **Escorte** Germania Buna, te intereseaza sa muncesti in strainatate in Germania sau Elvetia. Castiguri garantate. Pentru detalii scrie-mi pe whatsapp la numarul de telefon: **10.000 €;** ☎004915215150765/ +41779526470

65. **Escorte** Olanda 21+ Se lucreaza intr-un cadru placut si linistit. Se ofera cazare si ajutor din partea casei daca aveti nevoie cu masina personala nonstop. Profituri avantajoase zilnic. Se asigura site-uri. 50% **20.000 €;** ☎00491631006819

66. **Fata** pt Anglia locatie noua Se cauta fata pt Anglia langa Londra, casa amplasata centru orasului, clienti formati, castiguri in jur de1000 pe zi. WhataApp+447916943429. ☎+447916943429 Gemeni94@yahoo.com

67. **Fete** 18+ dornice de castiguri rapide Colosseum Bar & LaufHaus -Graz Austria Job for you! peste 5000 euro/saptamana.Esti tanara, ambitioasa, vesela și dornica de munca?Te asteptam in echipa noastra! **20.000 €;** ☎00436766154280 info@hs-graz.at

68. **Fete** din Moldova pentru a lucra in Austria Sunteti moldovean si doriti sa lucrati in Austria in casa privata si escorta 10.000-20.000 de euro pe luna, pentru documente ne ocupam de tot. Va oferim apartament de lux, prezervative, masina disponibila 24 de ore la alegere, Apartament de maxim doua fete **20.000 €;** ☎004368864139904 gencarellifrancesco2022@gmail.com

69. Fete escorte pentru Scotia. Buna, daca esti o fata cu bun simt si vrei sa lucrezi intr-o casa curata organizata unde sunt fete educate si cu bun simt te astept. Preturi 80/120. Procentaj 50/50. Programul este flexibil. O zi pe saptamana poti lucra pt. tine ca si bonus, doar sa nu fie vineri, sambata, duminica. Nu se impun servicii.Ofer anunturi mari vip camera proprie strictul necesar. Prezervative, lenjerii prosoape. Pt. mai multe detalii va astept pe WhatsApp 447426002758; ☎+447745006201 vanessasweet43@yahoo.com

70. **Fete** Europa. Angajam fete dornice de munca 19/40 ani, minim 10.000 euro pe luna, asiguram casa, siguranta, munca cat mai usoara, timp liber, fara program de lucru, fara stres, colaboram in toata Europa, cat si in Dubai, daca esti interesata contacteaza-ne pe WhatsApp +4917616816970; ☎+4917616816970

71. **Fete** Franta, loc de munca franta, zona Bretagne, zona linistita a Frantei, comision 50% Te astept cu un msg pe Whatsapp **15.000 €;** ☎00337582229720 Escortevipfr@gmail.com

72. Fete frumoase si simpatice, Elvetia Club Zurich cauta tinere , care doresc sa lucreze in mod independent, intr-un mediu interesant. Esti atractiva si de asemenea ai un aspect sexy? Te asteptam in echipa noastra! 20.000 €; ☎0041767149451 info@clubrelax.ch

Germania Villa Venezia
Locații de lux în orașele Saarlouis & Trier
case private la granița cu Franța, Luxemburg și Belgia
angajează TINERE 18 +
Carte de muncă, totul legal!
Alege să fii independentă, condiții de top !
Ești motivată și te interesează câștiguri mari ?
Aplică acum! 25.000 euro
0049 .15.12. 77.91.567
www.villa-venezia.de; info@villa-venezia-trier.de

73. **Fete** pentru casa privata in Luxembourg ! Locul ideal intr-o locatie foarte discreta, curata, si linistita . Profil individual, publicitate top pe site-uri de specializare. Camera individuala cu plata saptamanal sau 50% - 50%. Program flexibil dupa bunul plac. Preturi : 100-30 min, 150-60 min. Nu se impun servicii iar extra nu se imparte la comision. Cer si ofer seriozitate, pentru mai multe detalii te invit sa ma contactezi pe whatsapp la nr tel. Locatia se afla in Luxembourg la granita cu Franta si Belgia. **20.000 €;** ☎+4915566840144

74. **Fete** pentru Elvetia Caut fete dragute si prietenoase cu varsta intre 18-35 de ani pentru o CASA PRIVATA in centrul Elveției. Adresa este cunoscuta de 10 ani! Toate camerele sunt dotate cu aer conditionat ☎0041762025570

75. **Fete** tinere 18+ frumoase Salon de masaj erotic la Bruxelles (Belgia) cauta tinere dornice de castiguri rapide. Programul este flexibil, oferim publicitate si castiguri importante. ☎+32478599993 sweetness9@live.be

76. **Fete.** Locuri de munca Germania, angajam fete. Casa privata Germania & club La Vita. Cautam doamne si domnisoare peste 18 ani care ar dori sa lucreze cu noi. Fiecare doamna este garantat sa castige foarte bine. 6 camere de munca. +4915757689953, **18.000 €;** ☎004915757689953

77. **Fierari** betonisti in Germania se lucreaza in hala. Se lucreaza in 2 schimburi. Se fac toate actele necesare pentru munca. Salariile difera de clasa de impozitare 1-6. Salariile brut sunt intre 3000-3500, se lucreaza 8,5 ore pe zi, se plateste cazare 250 de persoana, se sta 2 persone in camera. Transportul il putem plati noi la destinatie **2.500 €;** ☎+4915163976307 herr.thomass@yahoo.ro

78. **Franta,** agentie escort, doamne Agentie escort Franta agentie escort Franta, doamne, domnisoare (escorte) 18+, cu fara experienta pentru serviciul de escorta, se lucreaza in case private, locatii centrale, ☎+33679861768

79. **Franta,** agentie escort, doamne. Agentie escort Franta agentie escort Franta, doamne, domnisoare (escorte) 18+, cu/ fara experienta pentru serviciul de escorta, se lucreaza in case private, locatii centrale, castiguri substantiale; ☎+33679861768

80. **Franta,** castiguri avantajoase buna, suntem in cautare de noi modele 18 + pentru colaborare. Se cauta modele cu chef de munca si serioase **30.000 €;** ☎+33744824216

81. **Franta,** dame de companie. Cautam domnisoare/ doamne de companie (+18), cu sau fara experienta pentru Franta. Oferim:- camera privata in locatie,- reclama pe site-uri de top,- program flexibil. Pentru alte detalii contactati-ne pe whatsapp: ☎+40721555947

82. **Franta,** urgent, comision sau chirie Buna eu sunt Simona, daca te-ai saturat de anunturi false si esti dezamagita mereu te astept sa-mi scrii pe wtsp! Siguranta si discretie 100%. Castiguri serioase. Discretie. Siguranta. Daca esti interesata te asteptam cu drag. Detalii whatsapp: +40731581254 ☎+40731581254

83. **Gemania,** casa/night club, cautam fete serioase. Sunteti in cautarea unui loc de munca serios in care sa castigati bani in fiecare zi? Solicitatii detalii acum. Acte necesare pentru job. Cazare gratuita.Castiguri intre 400-800 euro/zi. Cu/fara lb. germana, **800 €;** ☎004077201782 6 horumbamihaelaamalya@gmail.com

84. **Germania** Casa privata cauta fete 18-50 ani pentru companie, plata zilnic 50%50%,cazare gratuita. Detalii +4915166879765 **1.000 €;** ☎+4915166879765

85. **Germania** - Hamburg Night Club & Casa Privata Cautam colege noi. Nu perde timpul, poti incepe chiar si maine, detinem 4 locatii de lux. Asiguram acte, transport si cazare, **20.000 €;** ☎004915171941558

86. **Germania** apartamente private Lucreaza in cele mai bune orase. Castigati bani cand ajungeti!

87. **Germania** Casa privata & Club casa privata Germania & club La Vita. Cautam doamne si domnisoare interesate de castiguri de mii. Casa privata & club **20.000 €;** ☎004915757689953

88. **Germania** Casa privata & club La Vita. Casa privata Germania & club La Vita. Cautam doamne si domnisoare interesate de castiguri de mii de E. Casa privata & club. 004915757689953 **20.000 €;** ☎004915757689953

89. **Germania** casa privata de lux Oferim locuri in casa noastra pentru fete 18+. Castiguri atragatoare zilnice asigurate. Peste 17 ani de vechime, casa serioasa in granita cu Franta cu clienti numerosi. Cazare asigurata. **22.000 €;** ☎004917661693989

90. **Germania** joburi pt tinere Vrei sa castigi multi bani ? Si sa lucrezi intr-un mediu placut ?Ai varsta peste 18 ani ! Atunci ai ajuns la locul potrivit !!! ☎004915127791567

91. **Germania** si Elvetia, procent 60/40 Joy Models, studiouri 100% private in Elvetia si Germania. Legal si discret, 7 studiouri de lux. Cautam fete 18+ dragute, cazare, acte, transport, publicitate; **25.000 €;** ☎0041766725885 info@joy-models.ch

92. **Germania** Villa Venezia Locatii de lux in orasele Saarlouis & Triercase private la granita cu Franta,Luxemburg si Belgia angajeaza TINERE 18 + **25.000 €;** ☎0049151277915 67 info@villa-venezia-trier.de

93. **Germania** Villa Venezia Trier casa privata lux la granita Luxemburg si Belgia job for you! tinere 18+ cu /fara experienta care doresc sa lucreze intr-o ambianta eleganta . **25.000 €;** ☎0049151277915 67 info@villa-venezia-trier.de

94. **Germania,** casa privata, Adresa exclusiva si cunoscuta in Germania de succes, cauta doamne internationale! **13.000 €;** ☎004915772141372

95. **Girls,** Franta escorte Cautam domnisoare serioase cu chef de munca pentru a colabora. Esti in cautare de un loc sigur in siguranta si in care sa faci bani? Se lucreaza pe apartament privat! Comision 50%! Detalii pe wtsp Fara barbati in locatie +40751820145 **25.000 €;** ☎0751.820.145

96. **Grecia,** Bar Afros in Grecia cauta colectiv. Doamne carismatice cu un aspect fizic placut varsta cuprinsa intre 18-40 de ani, dornice sa castige o suma considerabila de bani salariu zilnic 50-70 de euro 20 % consumatie 50 de euro privat detali whatsapp **10.000 €;** ☎00306994444459 zacharicristina@gmail.com

97. **Grecia,** escorta de lux. Buna fetelor, sunteti in cautarea unui loc de munca bine platit si de incredere? L-ai gasit. Am locul ideal pentru tine intr-un hotel de 5 stele dintr-un oras frumos si linistit din Grecia (Salonic), **15.000 €;** ☎6973.458.326

98. **Hamburg,** 4 locatii de lux. Oportunitate, job for you. Club de noapte si casa privata Germania cauta fete dragute, 19-35 ani, care iubesc distractia si sampania. Va asteapta un club bine intretinut, atmosfera prietenoasa, **20.000 €;** ☎004915171941558

99. **Irlanda** de Nord, escorte, aici se fac bani. Urgent urgent colega, zero cheltuieli. Buna, am nevoie de o fata o colega sa putem munci impreuna. Se fac bani frumosi o medie 10.000 - 15.000 pe luna minim garantat. Eu te voi ajuta cu tot ce este nevoie, siteuri, chirie; **18.000 €;** ☎004075018639 7 sabi.sabina@yahoo.com

100. **Job** Austria Graz Colosseum, se poate munci atat ziua, cat si noaptea. Bar si Laufhaus deschis 24 din 24. Local modern cu o admosfera placuta, situat la o foarte mica distanta de gara principala din Graza, **20.000 €;** ☎00436766154280 info@hs-graz.at

101. Job escorta Olanda ! Castiguri mari garantate Cautam fete tinere cu experienta si cu un fizic placut pentru o colaborare de lunga durata, intr-un ambient placut in diferite orase din Olanda cu garantia unor castiguri substantiale. Varsta minima 21. Se accepta cupluri cu masina personala Mai multe detalii in Whatsapp 25.000 €; ☎0031657545491

102. **Job** escorta Olanda. Buna, daca te-ai saturat sa umbli prin toata Europa dupa locuri de munca unde nu faci bani, suna acum aici, **15.000 €;** ☎0738.161.118

103. Job, ofer procent 70% Oferim cel mai mare procent de pe piata 70%. Pentru detalii WhatsApp 20.000 €; ☎+41796454360

104. **Job.** Buna, frumoaso! ai farmec, sexappeal, si stapanesti arta seductiei? Atunci esti potrivita pt. noi. Iti oferim: o frecventa mai mare a clientilor, o clientela bogata. Locatie foarte buna, o atmosfera de lucru sigura. Program flexibil, zilnic check-in pana in ora 17.00. Studio propriu de fitness, solar, automate cafea/ bauturi. email, telefon order whatsapp. Whatsapp and viber. www.lustra.la ☎+4908719748298 0/ +4901606111918 info@lustra.la

105. **Job.** Agentie cu vechime de 10 ani in Franta! Agentie cu 10 ani de activitate in Franta! ☎+33685991892 romasoare@yahoo.com

106. **Job.** Camera in ElveticaÂ independent Contactati-ma pe whatsapp pentru mai multe informatii. **600 €;** ☎0041782581290 Salonsuleikgirl@hotmail.com

107. **Job.** Esti la inceputul carierei erotice? La noi vei gasi un mediu cald si primitor, perfect pentru a-ti incepe calatoria. Cu posibilitatea de a castiga pana la 10.000Â pe luna, iti oferim rampa de lansare pentru o cariera stralucitoare . **10.000 €;** ☎+436605117449

108. **Job.** Formula1 Weekend Mega Money Weekends Descopera-ti oportunitatea in paradisul placerii.ITi oferim ocazia unica de a lucra intr-unul dintre cele mai renumite bordeluri din Asutria. **10.000 €;** ☎+436605117449

109. **Job.** Mega money weekend Incepe o aventura palpitanta in lumea placerilor - Alatura-te noua ca nou-venita!Esti la inceputul carierei in industria placerilor? La noi vei gasi un mediu cald si primitor. **10.000 €;** ☎+436605117449

110. **Job.** Mega money weekend La noi vei gasi un mediu cald si primitor, perfect pentru a-ti incepe calatoria.Alatura-te noua ca nou-venita! **10.000 €;** ☎+436606214286

111. **Jobs** in Elvetia si Germania, 7 studiouri de lux, Joy Models, elegant, curat si exclusivist, clienti permanenti. Iti oferim toate conditiile ca veniturile tale sa creasca. Procent 60/40, veniturile extra nu sunt partajate, **25.000 €;** ☎0041766725885 info@joy-models.ch

112. **Joy** Models Studiouri 100% private in Elvetia si Germania, legal si discret, 7 studiouri de lux. Cautam fete 18+ dragute, tinere sau MILF. Cazare, acte, transport, publicitate, **25.000 €;** ☎0041766725885 info@joy-models.ch

113. **Joy** Models, studiouri 100% private in Elvetia si Germania, legal si discret, 7 studiouri de lux. Cautam fete 18+ dragute, tinere sau MILF. Cazare, acte, transport, publicitate,castiguri de peste 6000-7000 euro/saptamana. **25.000 €;** ☎0041766725885 info@joy-models.ch

114. **Laufhaus** 182 Graz cautam domnisoare cu sau fara experienta Asiguram cazare, siguranta, internet la un pret foarte convenabil. ☎004366488728800 office@lh182.at

115. **Legal** si discret Erotik Jobs in Elvetia-Germania. Legal si discret Erotik Jobs in Elvetia si Germania.Vorbim engleza, germana, romana, maghiara, rusaStudiouri 100% private in Elvetia si Germania, 7 studiouri de lux; **25.000 €;** ☎0041766725885 info@joy-models.ch

116. **Loc** de munca dama de companie Franta. Buna ziua, suntem o agentie cu aproape 10 ani vechime in Franta. Avem un loc disponibil pentru o domnisoara serioasa care isi doreste cu adevarat sa faca bani. Cautam persoana pe termen lung. Mai multe detalii in mesaj privat pe Whatsapp. **5.000 €;** ☎+33685991892

117. **Loc** de munca in Olanda pe casa si escorta. Va rog cititi cu atentie anuntul. Loc de munca pe casa si escorta in Olanda. Veniturl mari confirm cu intrarile bancare. Cazare si sofer asigurat. Datorita numarului mare de clienti ne marim echipa, **10.000 €;** ☎00407214147 37

118. Luxemburg cautam fete de lux. Agentie de escorte, beneficiati de studiouri in care veti locui singure, operam in Luxembourg. Noi ne ocupam de tot, comisionul 50-50. Contactati-ma pe whasstapp. 15.000 €; ☎0031633299891 esclux69@gmail.com

119. **Luxury** Escort's, Ai peste 21 de ani si esti o fata serioasa dornica sa ai castiguri frumoase?! Te astept in Olanda. Castiguri lunare intre 20.000 si 25.000. Pentru mai multe detalii WhatsApp **25.000 €;** ☎0031684171195 akebonoofficial30@gmail.com

120. **Luxury** Escorts. Daca ai intre 18-35 de ani si esti interesata de un loc de munca in strainatate, noi te putem ajuta. Sunteti in cautarea unui loc de munca serios in care sa castigati bani in fiecare zi. **30.000 €;** ☎+4915904769950

121. **Luxury** Modeling Luxury Modeling angajeaza domnisoare (doamne) cu varstele intre 18-40 ani; ☎0757.592.284

124. Mykonos!! Imbina utilul cu placutul Colaborare pe perioada sezonului in Mykonos! Escort, private yacht tours, date-uri in cele mai exclusiviste beach cluburi Principote, Zuma, Scorpios). Castiguri zilnice extrem de bune! Contact via Whatsapp 20.000 €; ☎+33686030525

122. **Marea** Britanie, fara pierdere de timp locul ideal intr-o locatie forte discreta si curata, nimic aglomerat, totul organizat si linistit, fara barbati, fara cupluri etc. Profil individual, publicitate top pe site-uri de specializare ☎+447438974501

123. Muncitori pentru un hotel si restaurant din Germania, angajam bucatar, ajutor de bucatar, femeie de serviciu. Cerinte: vorbitor de limba germana sau engleza constituie un avantaj. Oferim salariu motivant, cazare asigurata, o masa pe zi asigurata. Daca doriti sa faceti parte din echipa noastra, va rugam sa trimiteti CV-ul dumneavoastra la email, tel./ WhatsApp. ?+491784769491/ 0786.103.254 carol.magazin@gmail.com

125. Night club Austria, super oferta de bani pt. fete Club de noapte Austria Linz. Villa Ostende este cel mai vechi si cel mai frecventat club de noapte din Linz Austria ☎00436601718232 1900200@gmx.at

126. Night Club Germania angajeaza legal tinere 18 +. Vrei sa faci multi bani si sa muncesti intr-un loc bine organizat si foarte cunoscut? Atunci te asteptam in echipa noastra, 20.000 €; ☎0049151719415 58

127. **Night Clubs Germania Cautam domnisoare frumose, care doresc sa lucreze independent intr-un mediu placut.Esti atractiva, jucausa si sexy?Ai o atitufine pozitiva? Vino la noi! ☎00491715832819 clubmoonlight@freenet.de**

128. **Night Clubs Germania Club Moonlight Germania Cautam domnisoare frumoase care doresc sa lucreze independent intr-un mediu placut.Esti atractiva, jucausa si sexy? Ai o atitudine pozitiva? Vino la noi! ☎00491715832819 clubmoonlight@freenet.de**

129. **Night Clubs Germanial Nightclubs Germania Cautam domnisoare frumoase care doresc sa lucreze independent intr-un mediu placut.Esti atractiva,jucausa si sexy?Ai oatitudine pozitiva? Vino la noi! ☎00491715832819 clubmoonlight@freenet.de**

130. **NightClub** & LaufHaus Colosseum Graz Austria Job for you! Esti tanara, ambitioasa, vesela si dornica de munca? Ai visuri pe care vrei sa ti le indeplinesti in cel mai scurt timp? Atunci ai gasit locul potrivit! **20.000 €;** ☎00436766154280 info@hs-graz.at

131. **NightClub** & LaufHaus Colosseum Graz Austria Job for you! Esti tanara, ambitioasa, vesela si dornica de munca? Ai visuri pe care vrei sa ti le indeplinesti in cel mai scurt timp? Atunci ai gasit locul potrivit! **20.000 €;** ☎00436766154280 info@hs-graz.at

COLOSSEUM
Graz-Austria Bar & LaufHaus
Job for you! Peste 5000 euro/săptămână !!
Ești tânără, ambițioasă, veselă și dornică de muncă?
Ai visuri pe care vrei să ți le îndeplinești în cel mai scurt timp?
Atunci ai găsit locul potrivit!
Informații: beep/sms/WhatsApp: 0043.676.615.42.80
info@hs-graz.at
www.hs-graz.at

132. **Norvegia** - Oslo. Buna ziua. Cautam fete pentru colaborare, in apartamente din centrul Orasului Oslo. Asiguram cazare, anunturi si persoana care sa raspunda la telefon, 50-50. Cerinte: limba engleza nivel mediu. Rog contact WhatsApp +40750775059, **15.000 €;** ☎+40750775059

133. **Norvegia,** Buna ziua. Cautam fete pentru colaborare, in apartamente din centrul Orasului Oslo. Asiguram cazare, anunturi si persoana care sa raspunda la telefon, 50-50. Cerinte: limba engleza nivel mediu. Rog contact WhatsApp +40750775059, **15.000 €;** ☎0750.775.059

134. **Olanda** escort, caut fete dragute pentru jobul de escorta in Olanda. **12.500 €;** ☎+31645671461

135. **Olanda,** Amsterdam, Rotterdam, Utrecht, Tilburg tururi saptamanale in orase cu potential ridicat de munca, oferim cazare, securitate, receptie telefon, sofer pt deplasari, comision 50%. Mai multe detalii pe WhatsApp. Castiguri garantate minim 1000 zilnic, **20.000 €;** ☎+4915510795911

136. **Orientul** Mijlociu, Suedia, Franta, Luxury Models cautam modele 18/30 ani pentru munca de escorta in Arabia Saudita, Suedia, Franta castiguri 600-1500 euro pe zi. Pentru mai multe detali WhatsApp, **20.000 €;** ☎00393510822878

137. **Personal** feminin pentru camin de batrani in Italia. Angajam personal feminin pentru camin de batrani in Italia. Contacteazane la Wathapp sau tel: 0039 3270461845 pt mai multe detalii. ☎00393270461845 michela_bia@yahoo.it

138. **Poze** profesionale pentru profilul tau. Fotograf boudoir | sedinta foto nud | Onlyfans | profil Ladies.de , locatii in Romania -Bucuresti si Germania -Saarbrucken ☎00491732182473

139. **Qatar-Saudia** Arabia Escort. Agentie In Qatar-Arabia Saudita cu castigurl de 1000 e+ pe zi cautam fete 18-30 ani cu pasaport biometric WhatssApp +44 7440 635318, **20.000 €;** ☎00447440635318

140. Restaurant italian in Germania Nord / bucatar, pizzar Restaurant alla Carte/ 100 locuri interior/ max. 100 locuri exterior. Restaurantul se afla intr-un orasel cu 50.000 mii locuitori, in portul orasului, la marea Baltica. Clientii sunt clientii casei dar si turisti in sezon. Atributiuni: realizarea necesarulului zilnic/saptamanal de produse alimentare; comanda, receptioneaza si depozitezaa ingredientele. gestioneaza folosirea ingredientelor tinand cont de perisabilitate, termen de garantie; face pregatirile preliminare gatitului: spala, selecteaza, curata, taie, toaca; pregateste mancarea urmand retetele alese pentru meniu dar si ordinea comenzilor; se asigura ca preparatele au gustul potrivit; monteaza si decoreaza preparatele inainte de a fi servite pe farfurii, boluri, platouri; participa la curatarea si intretinerea ustensilelor si a echipamentelor de bucatarie; se asigura ca sunt respectate regulile igienico-sanitare specifice alimentatiei publice; coordoneaza activitatea ajutorului de bucatar; colaboreaza cu managerul de restaurant sau cu bucatar-sef pentru a asigura cele mai inalte standarde de calitate. Mediul de lucru intr-o bucatarie este unul dinamic si este nevoie sa fii prezent cu toate simturile: vazul, auzul, mirosul si gustul pentru ca activitatea sa decurga eficient iar preparatele sa fie mereu gustoase. Si, desigur, avand in vedere natura instrumentelor cu care se lucreaza, pentru a evita accidente de munca. Programul incepe dimineata devreme, vine inainte sa se deschida restaurantul, face toate pregatirile si pleaca dupa ultimul client. Turele de 10 sau chiar peste 12 ore sunt frecvente. La fel si turele de dimineata, de seara sau de weekend si chiar si lucrul peste program in cazul in care au aparut clienti aproape de incheierea programului. Saptamana de lucru poate sa ajunga la 6 zile. Asadar, programul de lucru include zilele de weekend si sarbatorile cum sunt Craciunul, Pastele, Anul Nou. Aceste ocazii speciale indeamna oamenii sa iasa la restaurant si sa sarbatoreasca, deci, bucatarul si tot staff-ul sunt la munca. Oferim cazare, contract pe perioada nedeterminata. In bucatarie se vorbeste limba romana. Rugam seriozitate. 12.500 L; ☎0384128500 5/ 1721.602.620 dworak2005@aol.com

141. **Salon** de masaj erotic la Bruxelles (Belgia) cauta fete tinere 18+ frumoase si dornice de castiguri rapide. Programul este flexibil, oferim publicitate si castiguri importante. ☎+32478599993 sweetness9@live.be

142. **Scotia,** casa privata, colaborare fete. Buna, daca esti o fata cu bun simt si vrei sa lucrezi intr-o casa curata organizata unde sunt fete educate si cu bun simt te astept. Preturi 80/120/ Procentaj 50/50. Programul este flexibil. O zi pe saptamana poti lucra pt. tine ca si bonus,doar sa nu fie vineri, sambata, duminica. Nu se impun servicii. Ofer anunturi mari vip, camera proprie, strictul necesar. Prezervative, lenjerii, prosoape. Pt. mai multe detalii va astept pe WhatsApp +44 7745 006201; ☎+447426002758 Vanessasweet43@yahoo.com

143. **Soferi** in UK angajam, urgent, legal pentru parteneriat Evri (DPD & Amazon), conditii super, cazare asigurata in conditii decente, pentru mai multe detalii contact telefonic, WhatsApp sau email **2.000 €;** ☎+447548350637 office@deliverypartner.co.uk

144. **Studio** Germania, fete 18+ locuri de munca cutam tinere serioase cu/fara experienta, locatie privata, plata pe loc, asiguram cazare, site-uri. Casa privata in Germania, 4 locatii lux. Castiguri de minim 500 Euro pe zi, **20.000 €;** ☎004915171941558

145. **Studiouri** 100% private Hamburg Germania. Castiga 5000 euro saptamanal si multe altele beneficii. Adresa privata exclusiva si absolut legala cauta fete frumoase, tinere si de incredere 18+, **20.000 €;** ☎004915171941558

146. **Studiouri** 100% private in Elvetia si Germania cautam fete 18+ dragute, tinere sau milf, cazare, acte, transport, publicitate, 60/40, veniturile extra nu sunt partajate, raman la tine. Te asteptam la Joy Models, **25.000 €;** ☎0041766725885 info@joy-models.ch

147. **Suedia** Agentie Luxury Escorts comision 50%, promovari top, cazare, discretie, siguranta, +4915904769950. Pentru mai multe informatii contactati-ne la nr de whapp **20.000 €;** ☎+4915904769950 nicoletanicolete151214@gmail.com

148. **Suedia** Luxury Escort, castiguri mari zilnice. 500-700 E/zi. Agentie Suedia cauta fete 18+, serioase, cu un aspect placut si dornice de castiguri mari. Grijile tale pot disparea noi ne ocupam de tot.WhatsApp: +4917647989322 **20.000 €;** ☎+4917647989322

149. Switzerland. Here you can earn a lot of money! Stress-free, in Switzerland. We have up to 100 guests in one day. Earning opportunity is great. ☎00417653378 07

150. **Tanara** pentru activitati de administrare. ajutor/suport in club de noapte si casa privata Austria, persoana care sa se ocupe de ceea ce au nevoie fetele in desfasurarea activitatii, **2.500 €;** ☎004367661542 80/ 0043316767088 info@hs-graz.at

151. **Telefonista** Caut telefonista calma si foarte bine pregtit pe limba engleza **2.000 €;** ☎004591719129

152. **Tinere** +18 masaj Salon de masaj erotic la Bruxelles (Belgia) cauta fete tinere, frumoase si dornice de castiguri rapide. Programul este flexibil, oferim publicitate si castiguri importante. ☎+32478599993 sweetness9@live.be

153. **Tinere** +18 masaj Salon de masaj erotic la Bruxelles (Belgia) cauta fete tinere, frumoase si dornice de castiguri rapide. Programul este flexibil, oferim publicitate si castiguri importante. ☎+32478599993 sweetness9@live.be

154. **Tinere** +18 masaj Belgia, Salon de masaj erotic la Bruxelles (Belgia) cauta fete tinere, frumoase si dornice de castiguri rapide. Programul este flexibil, oferim publicitate si castiguri importante. ☎+32478599993 sweetness9@live.be

155. **Tinere** sociabile dragute cu simtul umorului. esti interesata de un loc de munca in strainatate, noi te putem ajuta. Sunteti in cautarea unui loc de munca serios in care sa castigati bani in fiecare zi? Solicitati detalii acum. Casa privata lux, **20.000 €;**

LOCURI DE MUNCĂ

7. **Casting** sedinta foto, domnisoare si doamne pentru sedinte foto nud in vederea promovarii unor site-uri din strainatate. Pentru confidentialitate zona fetei poate fi acoperita prin procesari ulterioare, **500 €;** ☎0773.945.527 facilities.suport@gmail.com

8. **Cautam** modele videochat. Suntem in cautare de modele cu sau fara experienta pentru noua noastra locatie din Braila. Daca iti doresti independenta financiara si castiguri mult peste medie te asteptam in echipa noastra. Oferim: contract de munca legal, program felexibil, comisioane si bonusuri atractive,locatie de lux dotata cu echipamente moderne situata in zona centrala, training, plata lunara sau bilunara, confidentialitate si seriozitate, **5.000 €;** ☎0790.349.383

9. **Colega** Caut colega serioasa, plata in regim hotelier. Apartamentul este situat la 5 minute de Timpuri Noi. Programul la alegere. Rog mesaj pe WhatsApp sau apel doar de la persoane serioase si independente. **150 L;** ☎0722.700.226

10. **Colega** in sector 4. Program 10-18 de luni pana vineri. Exclus navetiste si rog multa seriozitate. Suna pt. detalii ☎0741.956.770

11. **Colega** intr-un mediu placut si curat. Suna-ma pentru mai multe detalii. Program de zi 10-19, cer si ofer seriozitate. Mai multe detalii la telefon, **4.000 €;** ☎0729.689.503

12. **Colega** actor 3 Urgent, caut fete dragute, doamne, domnisoare, aspect fizic ingrijit, serioase pe termen lung varsta peste 18 ani, publicitate gratuita, cer si ofer seriozitate, nu exista barbat in locatie; **100.000 L;** ☎0771.292.320

13. **Colega** masaj cu/ fara experienta, cu/ fara cazare colega masaj cu/ fara experienta, cu/ fara cazare, discretie si igiena maxima, locatie centrala. Esti o fata vesela de peste 19 ani si aspect ingrijit ? Te astept la un interviu program la alegere **2.000 €;** ☎0739.067.020 CautColegaMasajErotic@yahoo.com

14. **Colega** pentru masaj de relaxare, aspect fizic placut, finuta, selecta, cu bun simt, educata, serioasa, pt. colaborare de lunga durata; ☎0721.994.070

15. **Colega** pentru masaj destinat barbatilor Exclus contact sexual! Cerinte: majora, aspect fizic placut, sociabila, open mind. Programul il faci cum vrei tu, poti veni doar la programari. Zona Titan. ☎0758.609.361

16. **Colega** Piata Victoriei. Colega Piata Victorie,i Springtime, foarte avantajos, foarte discret. Se poate si cazare; **3.000 €;** ☎0739.124.121

17. **Colega** Urgent Ptr salon masaj colega incepatoare sau mai veche in domeniu. As vrea multa seriozitate si corectitudine. Locatia este curata discreta si bine pozitionata. Clienti formati de minim 20 de ani. Se lucreaza de luni pana vineri 10- 19.Ptr mai multe detalii astept sa ma suni. ☎0754.430.550

18. **Colega** urgent, se lucreaza pe bune, varsta minima 25 ani (astept si doamne mature +50) sociabila, calma, cu chef de viata, conditii deosebite, program la alegere, locatie non aglomerata, astept si provincia (cazare gratuita la nevoie). Te astept cu drag; ☎0760.711.173

19. **Colega,** caut urgent. Se face turul tarii. Castiguri mari din prima zi. Se munceste pe orasele din tara. **10.000 €;** ☎+40730567282

20. **Colega,** urgent, Daca stii ce vrei, suna-ma. Program la alegere, fara fite. Locatie curata, cu clienti formati. Chiar se lucreaza. Nu ezita, **4.000 €;** ☎0767.891.260

21. **Conversatii** online. Vrei sa fii model online de succes? Garantam 5.000 $ - 10.000 $ incasari lunare. Plata pe loc. Studiouri la: Unirii, Crangasi, Romana. Experienta nu este necesara. Contacteza-ne acum telefonic/whatsapp, **8.200 €;** ☎0728.611.611 supremeoffice@yahoo.com

22. **Doamne** colaborare, caut colege in domeniul masaj terapeutic, cu si fara experienta cu formare la locul de munca **3.000 L;** ☎0767.341.024

23. **Doamne,** domnisoare pentru salon masaj erotic Bucuresti, persoane care au varsta peste 18 ani, **6.000 L;** ☎0737.492.822/ 0737.534.950

24. **Doamne,** domnisoare, job online doamne sau domnisoare cu/ fara experienta, engleza nivel incepator pt. conversatii online, 60% procent prima luna, contract de munca, program flexibil, bonus angajare, de acasa sau din locatia noastra **3.000 €;** ☎0765.640.271 hr@studio-27.ro

25. **Domnisoare** cu sau fara experienta 18+. Casa privata Austria Graz, loc 100% discret si serios; ☎0043664887288000 office@lh182.at

26. **Domnisoare** masaj, cel mai mare comision de pe piata, plata zilnica. Exclusive Masaj, unul dintre cele mai frumoase saloane de masaj erotic din Bucuresti angajeaza maseuze; ☎0769.173.925

27. **Domnisoare** salon de masaj, comision la zi Nirvana Massage situat in zona Cotroceni, cautam fete cu sau fara experienta pentru postul de maseuza. Oferim: program flexibil, clientela deja formata, colectiv placut, comision zilnic. ☎0721.904.419 masaj.nirvana@yahoo.com

28. **Domnisoare** salon masaj erotic, salon masaj cu vechime de 12 ani, clientela formata, situat in centrul Bucurestiului, angajeaza domnisoare, ☎0769.173.925

29. **Fantasy** Masaj isi mareste echipa Salon de masaj situat in zona Floreasca angajeaza maseuze cu sau fara experienta, program flexibil, conditii avantajoase, mediu sigur si prietenos, castiguri motivante. Daca esti o persoana sociabila si serioasa, cu un aspect fizic placut si esti in cautare de un loc de munca stabil, te asteptam la un interviu sa ne cunoastem mai bine. **3.000 €;** ☎0731.959.382 fantasymasaj@yahoo.com

30. **Fata** sau cupluri pentru videochat Caut cupluri sau fete serioase care vor un venit zilnic din industria videochatu lui.Cuplurile care vor intra singure vor beneficia de un procent de 50% din incasari.Pentru mai multe detalii sunati! ☎+40785879151

31. **Fete** pentru salon de masaj program de zi/seara Esti o fire muncitoare si prietenoasa? Iti doresti un loc de munca bine platit si flexibil? Atunci ai ajuns la locul potrivit! La salonul de masaj erotic Fantasy, iti oferim ocazia unor castiguri financiare importante doar explorandu-ti senzualitatea. De asemenea, la noi ai parte de un program relaxat, chiar si part-time, într-o atmosfera prietenoasa si relaxanta, **3.000 €;** ☎0731.959.382 fantasymasaj@yahoo.com

32. **Fete** pentru salon masaj erotic de lux. Asigura-ti independenta financiara printr-un job bine platit la un salon de masaj erotic de lux In Bucuresti. Vino la Mon Amour Massage si te invatam tot ceea ce trebuie sa stii despre aceasta meserie. Oferim cele mai bune comisioane de pe piata, contract, cursuri de masaj si analize medicale, conditii de munca bune. Suntem o echipa tanara, dinamica si oferim seriozitate si discretie. **5.000 €;** ☎0732.889.966/ 021.316.88.38 office.monamour@gmail.com

33. **Fete** pentru salon masaj erotic, salon cu vechime de peste 10 ani, angajeaza personal feminin cu/ fara experinta ptr masaj erotic. www.goddess-massage.ro **4.000 €;** ☎0745.157.126

34. **Job** alege inteligent. Angajari studio videochat. Sumele reale pe care le ve-ti incasa sunt cuprinse intre 1500 si 5000 $ reali si demonstrabili.Contract 100% legal declarat cu 8 h/zi. Camere individuale de lucru (fumatori si nefumatori).Training personalizat cu echipa exclusiv feminin.Experienta nu este necesara si fara reguli stupide, **10.000 L;** ☎0737.890.190 Shinemodels@gmx.com

35. **Job** studio videochat. Sumele reale pe care le ve-ti incasa sunt cuprinse intre 1500 si 5000 $ reali si demonstrabili. **10.000 L;** ☎0737.890.190 Shinemodels@gmx.com

36. **Job,** experienta nu este necesara Contacteza-ne acum telefonic/ whatsapp. Realizari financiare minim: 2100 $, constant: 5800 $, maxim: the sky is the limit.Completati formularul de interviu online, accesand link-ul: https://xmstudio.ro/aplica-acum/ **8.880 €;** ☎0774.466.429 my.xmstudio@gmail.com

37. **Job.** Alege inteligent. Angajari studio videochat Sumele reale pe care le ve-ti incasa sunt cuprinse intre 1500 si 5000 $ reali si demonstrabili.Contract 100% legal declarat cu 8 h/zi.Camere individuale de lucru (fumatori si nefumatori).Training personalizat cu echipa exclusiv feminin.Experienta nu este necesara si fara reguli stupide, **8.000 L;** ☎0737.890.190 Officeconnect@gmx.com

38. **Job.** Descopera un nou început în Graz! Descopera un nou început A– Fara experienta prealabila necesara! **10.000 €;** ☎+436605117449

39. **Job.** Esti un model cu experienta in domeniu sau model incepator si vrei sa castigi bani in mediu de lucru placut, fara stres, fara reguli stupide? Garantam 5.000 $ - 10.000 $ incasari lunare. Aplica chiar acum online la:https://xmstudio.ro/aplica-acum/ **8.800 €;** ☎+40774466429 my.xmstudio@gmail.com

40. **Job.** Vrei castiguri de 2150 $ - 8880 $ lunar? Fie ca alegi salariul garantat de 6000 lei sau comision 85% din prima zi. Platile achitate la zi, saptamanal sau bilunarCompletati formularul de interviu online, accesand link-ul :https://xmstudio.ro/aplica-acum/ **8.880 €;** ☎0774.466.429 my.xmstudio@gmail.com

41. **Job.** Vrei sa scapi de datorii? plata saptamanala, comisioane 70%, locatii centrale, program flexibil, book foto, servicii infrumusetare, fitness si botox, Aplica chiar acum online pentru un interviu fara sa te deplasezi la sediu la https://xmstudio.ro/aplica-acum/ **44.400 L;** ☎+40774466429 my.xmstudio@gmail.com

42. **Joy** Models, Studiouri 100% private. castiguri de peste 6000-7000 euro/saptamana. Locatii in Elvetia si Germania. Legal si discret, 7 studiouri de lux. Cautam fete 18+ dragute, tinere sau MILF, cazare, acte, transport, publicitate, **25.000 €;** ☎0041766725885 info@joy-models.ch

43. **Masaj** pentru adulti, central, daca esti educata, draguta, nu conteaza varsta, 21-50 ani, non-ponderala, fara fite si dornica sa castigi cu mine zi de zi, te astept cu drag. Locatie de lux. Program 12-21, in weekend 24h. Natalia **10.000 L;** ☎0757.544.592

44. **Maseur** Masaj cu bambus. Training la angajare. Program de lucru flexibil. Pachet salarial atractiv. ☎0766.448.103 bujordanut84@yahoo.com

45. **Maseuze** cu sau fara experienta, varsta minima 18 ani pentru salon de masaj erotic vechime 7 ani. Program la alegere zi/ noapte. Oferim cazare pentru provincie. Locatie centrala. Rugam si oferim seriozitate ☎0740.280.881

46. **Maseuze** urgent comision marit salon renovat recent 200 - 400 Ron, VIP comisioane mari, plata la zi, salon vila 6 camere masaj, jacuzzi+sauna, curte, central, zona linistita. Putine fete pe tura, program flexibil, fara garantie, clientela formata. Erotic **3.700 €;** ☎0724.082.381

47. **Maseuze,** Bucuresti - Unirii Vrei un job stabil unde sa castigi bine pe termen lung si unde sa te simti respectata si apreciata? Noi nu vindem povesti. Daca esti o fata draguta, serioasa, sociabila si vrei stabilitate, aici e locul tau. Ce iti oferim:- comision si asigurari taxi seara- training in tehnicile masajului - mediu de lucru placut. Cautam doar fete serioase si stabile. Te asteptam sa ne contactezi prin telefon/ sms/ whatsapp **3.500 €;** ☎0766.959.805 hello@indra-masaj.ro

48. **Menajere** Caut tinere dragute si dezinhibate pentru un nou concept de curatenie la domiciliu **2.000 €;** ☎0773.945.527 facilities.suport@gmail.com

49. **Model** Online 1000 euro salariu garantat. Te-ai saturat de locuri de munca care nu ti se potrivesc?Vrei un job stabil unde sa castigi bine pe termen lung si unde sa te simti respectata si apreciata? Salariu garantat 1000E din prima luna, **3.000 €;** ☎0767.509.999 hello@velvet-agency.ro

50. **Modele** online castiguri mari fara stres Ai nevoie de ajutor primesti, nu ai nevoie nu te stresam! Oferim promovare, plata zilnica, bonus angajare real. Fara amenzi, reguli stupide. Poti incepe maine! Bulevardul Unirii. **2.500 €;** ☎0722.675.172

51. **Modele** online castiguri mari fara stres Ai nevoie de ajutor primesti, nu ai nevoie nu te stresam! Oferim promovare, plata zilnica, bonus angajare real. Fara amenzi, reguli stupide. Poti incepe maine! Bulevardul Unirii. **2.500 €;** ☎0722.675.172

52. **Modele** pentru Studio Fetish in Bucuresti Videochat Fetish. Studio Fetish in Bucuresti - Videochat Fetish.PoshModels Studio te provoaca sa faci marea schimbare pe care i-o doresti in acest an! Vino sa ne cunosti si sa descoperi cat de diferit este conceptul nostru. Meriti mai mult si stim exact ce iti doresti de la o echipa profesionista, **11.000 €;** ☎0768.663.442 office@poshmodels.ro

53. **Modele** videochat, castiguri mari, promovare,exclusiv Comisioane 50 pana la 75%, bonus angajare zilnic prima perioada, posibilitate plata zilnica. Fara reguli stupide sau amenzi, site exclusiv, promovare pe prima pagina! Incepi in 24 ore! **2.500 €;** ☎0769.493.163 contact@camsoda-house.ro

54. **Modele,** Vrei o schimbare la categoria Fetish? Jobul Perfect! Te vrem la noi Studio Fetish. Studio Fetish in Bucuresti - videochat fetish.PoshModels Studio, te provoaca la marea schimbare pe care tu ti-o doresti in acest an. Hai sa ne cunosti si sa vezi cat suntem de diferiti prin concept. Meriti mai mult si stim cu adevarat ce tu iti doresti de la o echipa profesionista, **11.000 €;** ☎0768.663.442 office@poshmodels.ro

55. **Mon** Amour Massage angajam doamne si domnisoare. Vino in echipa noastra de maseuze de elita, cea mai buna alegere pentru castiguri excelente, cele mai mari comisioane de pe piata. Oferim castiguri motivante, contract, cursuri de masaj, analize medicale, conditii de munca deosebite. Suntem o echipa tanara, dinamica si oferim seriozitate. Bucuresti. Strada Caderea Bastiliei nr. 72B Sector 1, **5.000 €;** ☎0732.889.966/ 021.316.88.38 office.monamour@gmail.com

56. **Mykonos!!** Imbina utilul cu placutul! Perioada verii, colaborare. Escort, private yacht tours, date-uri in cele mai exclusiviste beach baruri din Mykonos Zuma, Principote, Scorpios). Castiguri zilnice extrem de mari.Detalii pe Whatsapp! Plecari imediate. **20.000 €;** ☎+33686030525

57. **Personal** feminin pentru iModels Agency, Garantam castiguri 2150 $ - 8800 $ lunar / model.Daca nu incasati ce promitem, achitam noi toata suma. Locatii disponibile in toate sectoarele. Sunati cu incedere sau scrieti-ne pe WhatsApp, **8.800 €;** ☎0731.080.888 office@imodels.style

58. **Receptionera** pentru salon masaj erotic, zona Colentina. Salariu atractiv + comision. Doar tura de noapte, ☎0745.157.126

59. **Salon** masaj/ night club, fete cu/ fara experienta, in Bucuresti/ ultracentral. Angajam din Romania, Moldova, Ukraina. Contract de munca. Cazare gratuita. Plata zilnica, comisione de la 250 lei/ora, **7.500 €;** ☎0733.310.004

60. **Salonul** Excess Massage angajeaza fete cu sau fara experienta pentru masaj erotic, salonul este situat la vila, stradal, conditii de lux, discretie, plata zilnic, comision 50%, castiguri substantiale, salon deschis de 14 ani, clientela formata, colege dragute, comunicative, **4.000 €;** ☎0730.844.060 nelly_pisy@yahoo.com

61. **Tinere** +18 interesate de un loc de munca legal cu beneficii multiple, cautam fete cu sau fara experienta pentru locatiile noastre de lux, din Elvetia si Germania. Oferim cazare, publicitate, program flexibil. Castiguri importante; **25.000 €;** ☎0041766725885 info@joy-models.ch

62. **Tinere** 18+, incepe o aventura palpitanta in Graz, incepe o aventura palpitanta in lumea placerilor. Alatura-te noua ca nou-venita **10.000 €;** ☎+436605117449

63. **Trainer/** admin cu experienta in FREEMIUM Lucrezi in domeniu si vrei sa dovedesti ceea ce stii si sa castigi bani pe masura calitatilor tale de trainer? Vino sa ne cunosti! **8.000 L;** ☎0746.493.056 angajari.smma@gmail.com

64. **Videochat,** cel mai bun job de acasa sau din studio Te asteptam in echipa Studio 27 cu cele mai mari avantaje, castiguri de 6.000 - 10.000 Ron lunar, contract de munca cu asigurare, prima de angajare, recomandare de pana la 2.000 Lei, plati bilunare, **10.000 L;** ☎0765.640.271 hr@studio-27.ro

Cereri muncă

1. **Bucatar** cu experienta caut loc de munca stabil. Experienta in bucataria italiana, internationala, romaneasca; ☎0720.498.960

2. Bucatareasa sau menajera la o firma Persoana serioasa, doresc sa lucrez ca bucatareasa la familii serioase sau ca femeie de serviciu la firme . Mentionez ca am un o fetita de 7 anisori si as dori sa colaborez cu oameni ce sunt de acord sa vin cu ea la lucru. ☎0792.881.953 ghitulescu.oana2018@gmail.com

3. **Caut** job stivuitorist part-time am experienta si detin autorizatie ISCIR. ☎0763.099.697

4. **Caut** urgent loc de munca paza la un cimitir, biserica, manastire, depozit, sau alte locatii. Program de noapte, noapte de noapte; ☎0729.396.819

5. Cerere oferta munca - sofer. Cadru militar în rezerva, studii superioare, engleza conversational, doresc angajare/colaborare (full/part time/ocazional) ca sofer (preferabil) personal/protocol. Detin permis de conducere categoria B de 29 de ani, fara incidente, avand excelente abilitati de conducere. Dovedesc discretie, seriozitate, amabilitate si rabdare in relatia cu pasagerii. Detin atestat transport persoane si am abilitati organizationale necesare pentru astfel de activitati. Nu doresc sa fiu contactat pentru ride-sharing, livrari, taxi etc. ☎0727.217.088 tutunaru73@gmail.com

6. **Contabil** pentru firma contabilitate. Buna ziua. Firma de contabilitate din Bucuresti, sect. 2 angajam contabil, economist. Cerinte: cunostinte SAGA, experienta Word/Excel, cunostinte de contabilitate/ salarizare nivel mediu.Oferta (bonusuri, beneficii): bonuri de masa, asigurare medicala,decontare transport, salariu motivant, **4.000 L;** ☎0722.552.015 ninadobre72@yahoo.com

7. **Daca** sunteti ocupati va pot ajuta cu calcatul hainelor, la domiciliul meu sau al dumneavoastra; ☎0768.057.897 Constantavoicu9@gmail.com

8. **Doamna** pensionara, doamna pensionara, 68 ani, nefumatoare, ingrijita, responsabila, doresc sa fac menaj usor 1-2 zile/ saptamana, 6 h/ zi **1.200 L;** ☎0762.655.143 victoriagrosoiu@gmail.com

9. **Economist** experienta ofera servicii complete Activitati de contabilitate si audit financiar; consultanta in domeniul fiscal, salarizare, HR, E-factura, SAF-T, IGI - emigranti , administrator condominii ,casierie,cenzorat ☎0723.620.641

10. **Ingrijesc** batrani si doamne menaj, curatenie de intretinere precum si menaj; ☎0768.404.126/ 0764.469.577

11. lubesc foarte mult natura si imi place foarte mult sa ingrijesc florile si spatiile verzi. Ofer servicii de gradinarit in Bucuresti, in weekend ☎0723.748.848 suryarafinela@gmail.com

12. Necalificat muncitor caut de munca zilier Suntem o echipa de doi baieti oferim servici santem muncitor necalificati zilier cu plata la lucrare sau la zi depinde ce este de facut! Detalii la telefon cautam de lucru. 250 L; ☎0760.598.881 iuli_sukaru2015@yahoo.com

13. **Persoana** serioasa Doresc loc de munca la curatenie birouri sau scari de bloc. ☎0724.041.276 loredanarasniceru@gmail.com

14. **Policalificat** Tehnician policalificat, mecanic, lacatus, vopsitor industrial, sofer B inclusiv automata, sudor doresc angajare companie potenta financiar. **1.500 €;** ☎0722.129.429 gheorghiu.alex@yahoo.com

15. **Programare** software cu/ fara inteligenta artificiala pentru orice tip de proiect: aplicatii productie, servicii, cercetare, baze de date, magazin online, website firma. Telefon/ SMS ☎0756.410.870

16. Sofer personal Sofer personal pentru un domn sau familie ofer serviciile mele ca sofer, bineinteles si protectie daca necesita, in timpul serviciului nu consum alcool, nu fumez. 6.500 L; ☎0773.889.394 lungustefan2210@gmail.com

17. Sofer. Caut loc de munca ca sofer categoria BCE 7,5 t, 12 t, de preferat fara prelata sau carosata, detin permis BCE, atestat marfa, card tatograf, locuiesc in sectorul 3, 5.000 L; ☎0729.079.393 petreradu40@yahoo.com

18. **Suntem** doi baieti, cautam de munca Bucuresti. Cautam de munca Bucuresti, avem ambii permis. Pentru detalii va rugam sa ne contactati telefonic; ☎0786.069.579 adrianhirsenie592@gmail.com

3 Imobiliare vânzări

Garsoniere

1. **1 Decembrie** 1918, Auchan, semidec., et. 6/10, 20 mp, 1974, renovata, mobilata si utilata, aer conditionat, bloc reabilitat, parchet, gresie, faianta, termopane, toate actele, **37.000 €;** ☎0732.135.467

2. **1 Decembrie** 1918, Gura Fagetului dec., et. 4/4, 35 mp, 2021, chiar pe Drumul Gura Fagetului, bloc 2021, bloc reabilitat, mixt, lift, centrala, gresie, faianta, parchet, termopane, usa metalica, toate actele **62.000 €;** ☎0732.135.467

3. **1 Decembrie,** 3 minute metrou, semidec., et. 4/4, 22 mp, 1974, Garsoniera renovata, gresie, faianta, parchet, termopan, usa metalica. Fara probleme cu terasa. Blocul are acoperis. Instalatii electrice si sanitare schimbateSe vinde ca in poze daca se doreste. **37.000 €;** ☎0769.651.162

4. **1 Mai,** Turda semidec., et. 10/10, 36 mp, 1982, vanzare garsoniera 1 Mai - Turda, confort 1, semidec., constructie 1982, etaj 10/10, renovata integral recent, bloc reabilitat termic, comision Ag. **63.999 €;** ☎0723.351.895 tinaparaschiv@yahoo.com

5. **13 Septembrie** dec., et. 2/8, 41 mp, 1990, Vand garsoniera dec.a, spatioasa, cu o suprafata de 41 mp, in zona 13 Septembrie, mobilata si utilata complet, centrala proprie, etaj 2/8, bloc reabilitat, an 1990, bloc mixt, pret negociabil. **66.990 €;** ☎0724.597.950 sapphiresmartinvestagency@gmail.com

6. **13 Septembrie,** Sebastian dec., et. 3/8, 42 mp, 1987, 13 Septembrie, Sebastian, Motoc, garsoniera, 1987, etaj 3/8, dec.a, 42,05 mp, balcon. Acces facil si variat catre mijloacele de transport in comun si catre zonele Panduri, Cotroceni, Ghencea, Drumul Taberei, Rahova. **65.000 €;** ☎0763.656.867 ovidiualbuimob@gmail.com

7. **23 August,** vand o garsoniera la etajul 1 mobilata si o garsoniera la etajul 2 nemobilata, imbunatatiri, zona 23 August. Pret negociabil **25.000 €;** ☎0738.218.070

8. **Alba** Iulia rond, Unirii semidec., et. 2/4, 17 mp, 1970, garsoniera cochета. Se vinde ca in poze, mobilata si utilata. Bloc reabiltat. Scara curata. Se poate inchiria intre 200-220 euro/ luna **38.000 €;** ☎0769.651.162

9. **Alexandriei,** Antiaeriana, renovata recent, dec., et. parter/4, 34 mp, 1974, bloc mixt, 4 etaje, geam la baie, dec.a, gresie, faianta, parchet, posibilitate balcon, toate actele. Tramvaie 32, autobuze: 226, 227, 302, 114, **50.000 €;** ☎0732.135.467 ramax2016@yahoo.com

10. **Amurgului,** Complex La Strada, Popesti Leordeni dec., et. parter/4, 28 mp, 2019, garsoniera, Amurgului, bloc nou, centrala termica, mobilata, utilata, 2 minute de complex comercial La Strada, 10 minute de mers pe jos de metrou Dimitrie Leonida, **54.500 €;** ☎0763.171.880 victoriablocuribucuresti@yahoo.com

11. **Ansamblul** Primavara, Prelungirea Ghencea. semidec., et. 7/14, 36 mp, 2009, Garsoniera de vanzare in Prelungirea Ghencea (Ansamblul Primavara). Oportunitate excelenta pentru investitii. Am disponibila o garsoniera de vanzare situata in Prelungirea Ghencea, in Ansamblul Primavara. Aceasta reprezinta o oportunitate ideala pentru investitii, avand deja un chirias care doreste prelungirea contractului. Caracteristici principale: etaj: este situata la etajul 7 din 14, oferind o priveliste frumoasa asupra zonei, suprafata: 35,6 mp, stare: renovata, dotari: centrala termica noua, aparat aer conditionat nou, loc de parcare inclus. Avantaje locationale: foarte aprope de statia de autobuz, distanta fata de statiile STB este de 1-2 minute pentru ambele sensuri pe Prelungirea Ghencea, iar pana la statia de metrou Raul Doamnei este de aproximativ 10-15 minute, in trafic normal, fiind la 4 statii de autobuz, aprope de magazinul Lidl, scoli in apropiere. Nu ratati aceasta oportunitate. Contactati-ma pentru mai multe detalii si pentru a programa o vizionare, **46.000 €;** ☎0747.220.032 edgrecu@gmail.com

12. **Antiaeriana,** Salajan, studio tip A complet mobilat si utilat nou, et. 2/parter, 42 mp, 2024, **69.900 €;** ☎0737.282.225 vanzari@oxyresidence.ro

13. **Antiaeriana,** studio complet mobilat si utilat et. 1/parter, 43 mp, 2024, **53.900 €;** ☎0737.282.225 vanzari@oxyresidence.ro

14. **Aparatorii** Patriei garsoniera finalizata cu terasa, 14 9% inclus dec., et. 2/5, 52 mp, 2022, **56.000 €;** ☎0730.888.286 sergiu.tudora@zonadesud.ro

15. **Aparatorii** Patriei, dec., et. 3/5, 30 mp, 2015, proprietar, vand garsoniera cf. 1, etaj 3 din 5, lift, bloc curte interioara, interfon, camera de supraveghere, zona linistita. 10 minute pana la statia de metrou Aparatorii Patriei. Fara intermediari. Se vinde mobilat, **45.900 €;** ☎0722.306.738 nelly_elisabeta@yahoo.com

16. **Aparatorii** Patriei, et. parter/4, 24 mp, vand garsoniera cf. 2, cu gaze, centrala, gresie, faianta, parchet, termopane, bl. reabilitat, Auto Nesti, la cinci minute metrou, zona foarte frumoasa si linistita, pret disc., **24.500 €;** ☎0763.581.790

17. **Armeneasca.** et. 1/7, 18 mp, 1935, De vanzare garsoniera zona Armeneasca, Strada Arcului nr. 4. Renovata recent. Se vinde mobilat si utilata. Clasa I risc seismic. Acte in regula, **31.500 €;** ☎0758.340.347

18. **Aviatiei,** vanzare studio modern zona Aviatiei, dec., et. 6/11, 49 mp, 2020, vino sa vezi noua ta locuinta in nordul Bucurestiului!Suprafata utila: 49.7 mp. Disponibil la etajele 3, 4, 6 si 10.Pret: 157.500 Euro + TVA. Loc de parcare inclus in pret. **157.500 €;** ☎0722.200.926

19. **Baba** Novac dec., et. parter/3, 24 mp, 1960, Aproape de mijloace de transport, la 5 minute de metrou Dristor **45.000 €;** ☎0770.810.694 agentie14@mauwis.ro

20. **Baba** Novac semidec., et. 4/10, 31 mp, 1976, Baba Novac-Mihai Bravu- stradal, garsoniera confort 1, etaj 4 din 10, Suprafata utila 31 mp, vedere spate.Instalatii sanitare si electrice noi, gresie, faianta, parchet, ac, um **65.000 €;** ☎0722.511.217/ 0762.628.915 uigimob@yahoo.com

21. **Baba** Novac bloc mixt, etaj 1/10, dec.a, intersectie, mobilata/ utilata dec., et. 1/10, 35 mp, 1975, **58.900 €;** ☎0722.323.657 marius@vectorimobiliare.ro

22. **Baba** Novac intersectie Campia Libertatii, vav parc IOR, bloc Belvedere, semidec., et. 1/12, 64 mp, 2008, stradal, vedere spate, garsoniera spatioasa, bloc exclusivist, mobilata si utilata complet, gresie, faianta, parchet, termopane, usa metalica, living 34 mp, paza la intrare 24 din 24, toate actele, libera, **130.000 €;** ☎0728.777.132 adriangeambei@yahoo.com

23. **Baba** Novac intersectie cu Campia Libertatii, Bloc Belvedere, vav parc IOR, semidec., et. 1/12, 64 mp, 2007, stradal, vedere spate, garsoniera spatioasa, bloc exclusivist, mobilata si utilata complet, gresie, faianta, parchet, termopane, usa metalica, living 34 mp, paza la intrare 24 din 24, toate actele, libera, **130.000 €;** ☎0732.135.468 adriangeambei@yahoo.com

24. **Baba** Novac, dec., et. 4/8, 40 mp, 1989, Baba Novac- Metrou, garsoniera dec.a, 4/8, suprafata 40mp, mobilata/utilate, lux, bloc mixt, anvelopat, constructie 1989, cadastru, intabulare **83.000 €;** ☎0722.359.898 office@interpartes.ro

25. **Baba** Novac, Dristor, semidec., et. 2/3, 27 mp, 1970, renovata complet, mobilata si utilata modern, gresie, faianta, parchet, termopane, usa metalica, 3 minute parc IOR, 5 minute Mall Park Lake, ideala atat pentru locuit cat si pentru investitie (300-330 euro), **56.500 €;** ☎0732.135.467 ramax2016@yahoo.com

26. **Baicului,** complex semidec., et. 2/4, 17 mp, 1974, Garsoniera renovata complet. Gresie, faianta, parchet, termopan, usa metalica. Apa calda si caldura Radet. Etaj 2/4, bloc 1974. Libera. Se poate monta centrala termica. **18.500 €;** ☎0723.389.967

27. **Balcescu** Ultracentral cu o chirie dec., et. 6/7, 23 mp, 1960, mobilat, utilat complet. Balcescu 18. Spatiu deschis, incalzire blocului, ac, balcon, metroul sub. Negociabil, **64.500 €;** ☎0752.972.883 galnet533@gmail.com

28. **Basarabia,** Campia Libertatii stradal dec., et. 1/10, 34 mp, 1980, Cf. 1, dec, 1/10, gresie, faianta, parchet, termopan, bloc mixt, bloc izolat, toate actele, vecinatati: Muncii, National Arena, Mihai Bravu, Maior Coravu **60.000 €;** ☎0741.140.993

29. **Basarabiei/** Chisinau semidec., et. 3/4, 34 mp, 1965, aproape de mijloace de transport, scoli, gradinite, parcuri la 10 minute de metrou **64.000 €;** ☎0770.810.694 agentie14@mauwis.ro

30. **Berceni** Garsoniera, bloc nou, dec., et. 2/6, 2024, compartimentarea interioara si cea exterioara este realizata cu caramida Porotherm, iar izolatia exterioara este din polistiren de 10 cm peste care se aplica tencuiala decorativa. Comision 0%, **39.700 €;** ☎0721.837.774 cosmin.topai2022@gmail.com

31. **Berceni** langa metrou garsoniera superba promotie dec., et. 2/6, 33 mp, 2024, Vanzare garsoniera superba in bloc nou la 5 min. de metrou Berceni. Promotie, **42.000 €;** ☎0721.396.990

32. **Berceni** Piata Progresu dec., et. 9/9, 31 mp, garsoniera situata la Piata Progresu pe sos Giurgiului este la etajul 9din 9 cu 2 lifturi care urca pana la etajul 8 dupa care 1 etaj se urca pe scari garsoniera se vinde cum se vede nu se ia nimic **41.000 €;** ☎0721.401.569 Stancuviorel254@gmail.com

33. **Berceni,** dec., et. parter/4, 36 mp, 2013, Giurgiului, Dedeman, p/4, comfort 1 dec., g, f, parchet, termopan, centrala proprie, libera, ocazie **35.000 €;** ☎0732.698.434 cristescu.mugur@gmail.com

34. **Berceni,** Aparatorii Patriei, semidec., et. parter/4, 25 mp, 1984, gars. 25 mp, parter/4, renovata, mobilata si utilata complet aflata pe Drumul Cristestilor Nr. 11, **22.500 €;** ☎0763.147.757

35. **Berceni,** Brancoveanu, Secuilor, et. 5/10, 23 mp, garsoniera, cf. 2, curata, 6/10, libera, acte la zi, **34.000 €;** ☎0766.862.569

36. **Berceni,** de vanzare garsoniera dec.a 36 mp, dec., et. 1/4, 36 mp, 1983, garsoniera dec.a 36 mp etaj 1/4 in bloc mixt, bloc 1983, gresie, faianta, parchet, termopan, usi interioare schimbate, usa metalica intre statiile de metrou Aparatorii Patriei si Piata Sudului **63.500 €;** ☎0723.292.446 ialexc@yahoo.com

37. **Berceni,** Dimitrie Leonida, Bucuresti, sector 4 dec., et. demisol/4, 27 mp, 2015, garsoniera de vanzare de la proprietar, aflata la doar 2 minute de metrou Dimitrie Leonida, Bucuresti, sectorul 4. Vizualizati toate detaliile pe site. **40.000 €;** ☎0720.121.072

38. **Berceni,** garsoniera, bloc nou, dec., et. 3/6, 34 mp, 2024, apartamentele beneficiaza bransamente individuale la toate utilitatile, instalatii electrice cupru, tamplarie PVC de culoare alba si glafuri interior/exterior, **39.700 €;** ☎0721.837.774 cosmin.topai2022@gmail.ro

39. **Berceni,** Izvorul Muresului dec., et. parter/4, 33 mp, 1974, garsoniera cf. 1 dec.a 33 mp, parter/ 4, an 1974, bloc mixt, fara imbunatatiri, zona verde curata. **42.500 €;** ☎0767.299.965/ 0733.373.436

40. **Berceni,** Izvorul Muresului garsoniera 33 mp dec., et. parter/4, 33 mp, 1974, **42.500 €;** ☎0767.299.965/ 0733.373.436 office.amainvest@gmail.com

Imobiliare vânzări GARSONIERE

41. **Berceni,** Piata Progresul, et. 7/10, Piata Progresul, garsoniera cf.1, fara imbunatatiri, acte la zi. Balcon, termopan, parchet, **37.500 €;** ☎0766.862.569

42. **Berceni,** Piata Resita et. 2/4, 17 mp, Vand garsoniera cf. 3, libera, toate actele, necesita renovata, caldura Radet, gaze la usa **22.000 €;** ☎0763.581.790

43. **Berceni,** Piata Sudului, Bdul Alexandru Obregia, semidec., et. 3/10, stradal, bloc mixt civilizat, parchet, termopan, usa metalica, 1 minut STB in fata blocului sau 10 minute metrou Piata Sudului, Sun Plaza,locatie excelenta, libera, pret negociabil, **35.900 €;** ☎0743.463.543

44. **Berceni,** str. Dealul Cucului, gars. cf. 1, et. 3/6 dec., et. 3/6, 36 mp, 2021, Berceni, str. Dealul Cucului, bloc nou, garsoniera, cf. 1, 36 mp, dec.a, et. 3/6, centrala proprie, lift, renovata, curata si semimobilata, parcare. **55.000 €;** ☎0744.570.957/ 0762.099.829 adalex-house@gmail.com

45. **Berceni,** super oferta garsoniera+curte, dec., et. parter/6, 49 mp, 2024, la 7 min. de metrou super oferta garsoniera+curte Metrou Berceni 7 min. Garsoniera la 7 minute de mers pe jos de Metrou Berceni, foarte bun pentru inchiriat si investitie, **42.500 €;** ☎0785.125.404

46. **Berceni,** Turnu Magurele, semidec., et. 8/9, 32 mp, vand garsoniera cf.1, gresie, faianta, parchet, termopane, bl. reabilitat, pret 40000 euro disc., **40.000 €;** ☎0763.581.790

47. **Berceni,** Turnu Magurele, Grand Arena, stradal semidec., et. 8/9, 32 mp, cf.1, 32 mp, et.8, sd., bloc reabilitat, stare buna, parchet, gresie, faianta, termopan, agentie **39.800 €;** ☎0775.237.139

48. **Brancoveanu** -Luica, garsoniera, bloc 2010-Comision 0% semidec., et. 4/6, 30 mp, 2010, Brancoveanu cu Luica, semistradal, garsoni

Imobiliare vânzări GARSONIERE

136. **Drumul** Taberei, complex New Residence, loc parcare inclus semidec., et. 1/3, 36 mp, 2017, Va ofer spre vanzare o garsoniera in complexul rezidential New Residence Ghencea. Se afla la etajul 1 din 3, bloc construit in 2017, bloc care dispune de lift. **54.000 €;** ☎0758.098.917/ 0758.098.905 georgian.draghia@gmail.com

137. **Drumul** Taberei, Compozitorilor, semidec., et. 5/10, 33 mp, 1974, bloc reabilitat, confort 1, semidec.a, 5/9, renovata integral, mobilata, utilata, intabulare, cadastru, accept credit, **61.000 €;** ☎0730.125.007 dana.becherescu@gmail.com

138. **Drumul** Taberei, Compozitorilor, Ghencea, semidec., et. 1/8, 33 mp, 1980, bloc 1980, confort 1, semidec.a, curata, intabulare, cadastru, accept credit, pret usor negociabil, **46.500 €;** ☎0730.125.007 dana.becherescu@gmail.com

139. **Drumul** Taberei, Compozitorilor, str. Vladeasa semidec., et. 2/10, 32 mp, 1982, Drumul Taberei, Compozitorilor, str Vladeasa, garsoniera cf. 1 semidec.a, etaj 2/10 cad, intabulare, pret disc, libera. **54.000 €;** ☎0736.475.074

140. **Drumul** Taberei, Exigent Plaza Faza 2, dec., et. 6/10, 37 mp, 2020, dec.a, 6/10, zona verde, bucatarie inchisa, finisaje lux, metroul, statia Lujerului, este la 8-10 minute de mers pe jos, tramvaiul 41 este la 4-5 m intabulare, cadastru, accept credit, pret fix, **77.000 €;** ☎0730.125.007 dana.becherescu@gmail.com

141. **Drumul** Taberei, Favorit dec., et. parter/4, 33 mp, 1970, Drumul Taberei - Favorit, garsoniera in bloc P, dec.a, renovata complet- instalatie electrica si sanitara schimbata, centrala termica, mobilata si utilata (totul nou), termopan, parchet SPV, geam baie, acte. **69.900 €;** ☎0769.088.539

142. **Drumul** Taberei, Favorit semidec., et. 7/10, 31 mp, 1980, La 7 minute de Afi Cotroceni. Pozitie si zona foarte buna. Ideal locuit sau investitie. Merita vazut. Pret discutabil. **50.000 €;** ☎0770.467.814/ 0770.467.814

143. **Drumul** Taberei, Favorit metrou str. Sibiu intersectie str. Mai dec., et. 7/10, 1980, Drumul Taberei, Favorit metrou str. Sibiu intersectie str. 1 Mai etaj 7/10, bloc tip C, bl c-tie 1980 dec.a, bloc mixt, cadastru intabulare, 0721335949 **48.800 €;** ☎0721.335.949

144. **Drumul** Taberei, Favorit, semidec., et. parter/10, 33 mp, 1975, confort 1, semidec., P/10, gresie, faianta, parchet, termopan, usa metalica, mobilata, utilata, ideeal investitie intabulare, cadastru, accept credit, **53.000 €;** ☎0730.125.007

145. **Drumul** Taberei, Favorit, semidec., et. 4/9, 33 mp, 1975, confort 1, semidec.a, 6/9, gresie, faianta, parchet, termopan, usa metalica, intabulare, cadastru, accept credit, **56.000 €;** ☎0730.125.007 dana.becherescu@gmail.com

146. **Drumul** Taberei, Favorit, semidec., et. 7/9, 32 mp, 1973, confort 1, semidec.a, 7/9, pachet masiv, foarte curata, intabulare, cadastru, accept credit **52.000 €;** ☎0730.125.007 dana.becherescu@gmail.com

147. **Drumul** Taberei, Favorit, bloc stradal semidec., et. 8/10, 30 mp, et. 8/10, bloc cu 2 lifturi, 30 mp, fara modernizari, plata cash/ credit, toate actele. Urgent **49.000 €;** ☎0786.325.404 mihai.publicimob@gmail.com

148. **Drumul** Taberei, Garsoniera. semidec., et. parter/10, 28 mp, 1970, **47.000 €;** ☎0741.936.203 alinaraducu1@gmail.com

149. **Drumul** Taberei, Ghencea, semidec., et. 4/8, 1980, confort 1, renovata integral, intabulare, cadastru, accept credit, **55.000 €;** ☎0730.125.007 dana.becherescu@gmail.com

150. **Drumul** Taberei, Ghencea, dec.a, bloc 1982 dec., et. 4/10, 32 mp, 1982, et. 4/10, cf. 1, dec.a, 32 mp, bloc 1982, imbunatatiri decente, totul separat, geam de aerisire la baie, acces facil la STB si metrou (statia Favorit 5-7 min.), toate actele, accepta credit, **60.000 €;** ☎0786.325.404

151. **Drumul** Taberei, High Class, Plaza Mall semidec., et. 7/10, 31 mp, 1973, et. 7/10, proaspat renovata, totul este nou, instalatie electrica pe cupru, instalati si obiecte sanitare noi, mobila pe comanda, electrocasnice noi si in garantie, statie Metrou 3 min., Plaza si Tramvai 41 la 2 min. **64.900 €;** ☎0786.325.404

152. **Drumul** Taberei, intersectie Favorit, str. Sibiu, semidec., et. 8/10, 31 mp, 1970, et. 8/10, cf. 1, proaspat renovata, totul este nou, instalatie electrica pe cupru, instalatii si obiecte sanitare noi, mobila pe comanda, electrocasnice noi si in garantie, toate actele la zi, **65.000 €;** ☎0786.325.404

153. **Drumul** Taberei, langa Plaza si Piata Moghioros semidec., et. 3/10, 18 mp, 1972, Tip Top, str. Crinul de Padure,curata, cu imbunatatiri, se vinde ca in imagini, tramvai 41 si Plaza la mai putin de 4 min., acte la zi, **34.500 €;** ☎0786.325.404

154. **Drumul** Taberei, metrou, Crinul de Padure, et. 7/10, proprietar vand garsoniera cf. 2, mobilata, utilata, aer conditionat, **35.500 €;** ☎0768.404.126/ 0764.469.577

155. **Drumul** Taberei, Moghioros, semidec., et. 2/10, 20 mp, 1974, Tip-Top, linia 41, cf. 2, semidec., etaj 4/10, gresie, faianta, parchet, termopan, usa metalica, libera, acte, boiler, **32.500 €;** ☎0786.325.401

156. **Drumul** Taberei, Moghioros, garsoniera 25 mp, 3 min. Metrou DT, dec., et. 7/10, 20 mp, 1973, Bucuresti Vechi si Noi va propune spre vanzare o garsoniera frumoasa in apropierea parcului Moghiros. Garsoniera este situata la etajul 7 din 10. Imobilul este semidec. luminos si dispune de aer conditionat, mobilier nou, **36.000 €;** ☎0767.677.777 paunmarius265@gmail.com

157. **Drumul** Taberei, Moghioros. semidec., et. 6/10, 19 mp, 1966, Va prezentam o garsoniera cf. 1, etaj 2/10, semidec.a, 19 mp, intr-o zona linistita si cu multa verdeata, foarte aproape de Parcul Drumul Traberei, Piata Drumul Taberei, Mall Plazza, linia tramv 41, metrou. Investitie. Cash Pret Fix Agentie, **26.000 €;** ☎0745.933.787 alfaromconquest@gmail.com

158. **Drumul** Taberei, Parc Moghioros, dec., et. 4/4, 35 mp, 1975, confort 1, decomanadata, 4/4, fara probleme cu terasa, bloc reabilitat, gresie, faianta, parchet, intabulare, cadastru, accept credit **48.000 €;** ☎0730.125.007 dana.becherescu@gmail.com

159. **Drumul** Taberei, Parc Moghioros, semidec., et. 4/10, 33 mp, 1975, confort 1, semidec., 4/10, accept credit, **47.000 €;** ☎0730.125.007 dana.becherescu@gmail.com

160. **Drumul** Taberei, particular et. 1/3, 36 mp, 2018, Garsoniera, New Residence, zona intersectia Brasov- Ghencea, complex din 2018, ingradit, 36 mp, et. 1/3,utilat complet,mobila bucatarie,masina spalat vase,lift,zona linistita,vedere spre sere, balcon mare, autobuz la coltul complexului, metrou aproape **56.900 €;** ☎0721.648.628

161. **Drumul** Taberei, Piata Moghioros, garsoniera comision 0% semidec., et. 1/10, 17 mp, 1970, **31.000 €;** ☎0760.654.540 ionut.concept@yahoo.com

162. **Drumul** Taberei, Piata Moghioros, garsoniera, comision 0%. semidec., et. 1/10, 17 mp, 1970, **31.000 €;** ☎0760.654.540 ionut.concept@yahoo.com

163. **Drumul** Taberei, Piata Moghioros, Tip Top et. 2/10, 18 mp, Str. Crinul de Padure, et 2/10, complet mobilata si utilata modern, recent renovata, pretabil investitie in vederea inchirierii dar si pt locuit, parcul, piata si metroul la 3-4 minute, toate actele la zi **35.500 €;** ☎0786.325.404

164. **Drumul** Taberei, PiataMoghioros semidec., et. 9/10, 18 mp, 1971, etajul 9/10, confort 2, termopan, usa metalica, necesita imbunatatiri, boiler, aproape de parc, metrou, statie STB, acte facute, libera. **25.898 €;** ☎0765.348.367

165. **Drumul** Taberei, Raul Doamnei et. 1/3, 36 mp, 2018, Raul Doamnei, New Residence, etajul 1/3, bloc 2018, centrala proprie, mobilata si utilata complet, aer conditionat, balcon, apropre de transport in comun: STB 185 la coltul complexului, STB 385, 222, 122, 485 la 800 m, tramvai 41 la 1200m, metrou, stat **56.900 €;** ☎0765.348.367

166. **Drumul** Taberei, Raul Doamnei garsoniera P/4 libera dec., et. parter/4, 32 mp, 1974, Agentie imobiliara comision 2%, Drumul Taberei, Raul Doamnei, vanzare garsoniera dec.a, suprafata utila 32 m2, situata la P/4, an constructie bloc 1974, gresie, faianta, parchet, termopane, libera, **55.000 €;** ☎0731.115.056 roberto@totali.ro

167. **Drumul** Taberei, Romancierilor, dec., et. parter/4, 33 mp, 1974, garsoniera cf. 1 dec., p/4, bloc mixt, gresie, faianta, parchet, termopan, usa metalica, mobilata, utilata, libera, acte, acc. credit, **55.000 €;** ☎0786.325.401

168. **Drumul** Taberei, str. Crinul de padure, semidec., et. 10/10, 17 mp, 1978, garsoniera semidec., aproape de parc si metrou, ideala pt. locuit sau investitie, curata, decenta, termopan, parchet, gresie, faianta, pret usor neg., **26.500 €;** ☎0723.118.758/ 0723.118.778 adrianaolteanu@ymail.com

169. **Drumul** Taberei, Timisoara, Condominiu 2021, garsoniera mobilata, utilata, semidec., et. 7/8, 35 mp, 2022, Drumul Taberei Timisoara Valea Calmatuiului, etaj 7 din 8, condominiu 2021, mobilata, utilata, 35 mp utili, G+F+P+T+UM+AC+ISN+IEN, finisaje de buna calitate, acceptam credit, oferim si solicitam seriozitate, acte in regula, 58000 de euro. **58.000 €;** ☎0726.664.381 valentin.florea85@yahoo.com

170. **Drumul** Taberei, V. Oltului, 1/6, centrala proprie, dec., et. 1/6, 45 mp, 2012, Agentie imobiliara comision 2%, Drumul Taberei, Valea Oltului, JYSK, Vanzare garsoniera, dec.a, suprafata utila 45 mp, an constructie bloc 2012, etajul 1/6, dispune de balcon, centrala proprie, aer conditionat, este partial mobilata si utilata, libera **64.990 €;** ☎0731.115.056 roberto@totali.ro

171. **Drumul** Taberei, Valea Argesului, dec., et. 2/4, 35 mp, 1975, dec.a, 2/4, gresie, faianta, parchet, termopan, mobilata, utilata, intabulare, cadastru **48.500 €;** ☎0730.125.007 dana.becherescu@gmail.com

172. **Drumul** Taberei, Valea Ialomitei langa metrou dec., et. 3/4, 34 mp, 1973, Et 3/4, cf 1, dec.a, bloc reabilitat, renovata recent, totul separat, zona linistita, scara foarte curata fara restantieri, toate actele la zi, accepta credit. **55.000 €;** ☎0786.325.404

173. **Drumul** Taberei, Valea Ialomitei metrou, semidec., et. 3/4, 43 mp, garsoniera dubla, 43 mp, pozitionare excelenta (metrou, statie STB, hypermarket, parc) , orientare sud, parcare ADP, boxa, g+f+p+t+um, centrala termica, intabulare, cadastru, **55.000 €;** ☎0730.125.007 dana.becherescu@gmail.com

174. **Drumul** Taberei, Valea Ialomitei, dec., et. 1/4, 35 mp, 1975, 5 minute metrou, confort 1, dec.a,1/4, termopan, fara alte imbunatatiri, intabulare, cadastru, ideeal investitie **50.000 €;** ☎0730.125.007 dana.becherescu@gmail.com

175. **Drumul** Taberei, vis a vis de Clinica Brancusi. dec., et. 3/6, 36 mp, 2019, Vand garsoniera dec.a, an constructie 2019.Balcon inchis, **67.500 €;** ☎0723.058.641 gutescu62@gmail.com

176. **Drumul** Taberei, zona 1 Mai, Compozitorilor, semidec., et. 1/10, 30 mp, ofer spre vanzare garsoniera zona 1 Mai, Compozitorilor, bloc reabilitat termic, necesita renovare, et. 1, cf. 1, semidec.a, zona verde, linistita, toate actele la zi, **48.500 €;** ☎0786.325.404 mihai.publicimob@gmail.com

177. **Drumul** Taberei, zona Plaza-Bld Timisoara et. 7/10, 31 mp, 1979, et 7/10, cf 1, semidec.a, proaspat renovata, totul este nou, instalatie electrica pe cupru, instalatii si obiecte sanitare noi, scara foarte curata, 2 lifturi noi, bloc dupa cutremur, toate actele la zi **59.000 €;** ☎0786.325.404

178. **Ferdinand,** Gara de Est, Caminului, Parc Titus Ozon, ocazie semidec., et. parter/4, 26 mp, 1962, P/4, ocazie, cf.1, semidec., 26 mp, fara balcon, bloc mixt, fara risc seismic, reabilitat termic, c-tie 1962, renovata recent, geam la baie, bucatarie mob si utilata, masina de spalat, libera, g, f, p, t, usa metalica, acte OK, zona verde, linistita. **40.000 €;** ☎0770.956.572

179. **Ferentari** semidec., et. parter/4, 38 mp, 2015, Ferentari - Aleea Şurianu garsoniera conf 1 semidec.a etaj parter cu balcon, bloc construit in 2015, multiple inbunatatiri, Centrala pe gaz, loc parcare, zona linistita, apropiere centre comerciale, scoli, gradinite, acte la zi. **42.000 €;** ☎0737.242.425 konfort.rezidential@yahoo.ro

180. **Ferentari** et. 4/4, Tunsu Petre cf3, etaj 4, libera vedere spate, termopan, geam la baie, este pe mijloc, apropiere magazine, cadastru intabulare pret discutabil **16.000 €;** ☎0761.749.316/ 0722.824.757

181. **Ferentari,** Iacob Andrei, et. 3/4, 17 mp, vand garsoniera cf. 3, bl. reabilitat, cu gaze, balcon, stradal, pret 13500 euro, **13.500 €;** ☎0763.581.790

182. **Ferentari,** Tunsu Petre, et. 1/4, 17 mp, vand garsoniera cf. 3, cu balcon, mobilata, utilata, foate actele, gresie, faianta, parchet, termopane, pret 13 500 euro disc., **13.500 €;** ☎0763.581.790

183. **Fizicienilor,** Vitan, garsoniera cf. 3, semidec., et. 4/4, 15 mp, 1979, **27.000 €;** ☎0743.335.911 madalina.tupea@goldmcbimobiliare.ro

184. **Floreasca** Garsoniera spre Vanzare Cartieru Floreasca semidec., Garsonoiera spre vanzare mobilata cartierul Floreasca sectoru 2 zona foarte buna pentru investiri, aces foarte usor spre centru. Va asteptam la vizionare **61.500 €;** ☎0731.389.689

185. **Floreasca,** dec., et. 1/2, 39 mp, 1962, vila, parc Verdi, garsoniera dec.a 39 mp, et. 1, vedere vest, centrala proprie, renovata complet, mobilata si utilata, totul nou, aproape STB, Lidl, Promenada, careefour, Kaufland, libera, acte, **105.000 €;** ☎0733.161.954

186. **Foisor** de Foc, semidec., et. 1/3, 32 mp, 1947, vand garsoniera Foisor de Foc, semidec.a, situata la etajul 1, in suprafata utila de 32 mp, fara risc seismic sau urgenta, in zona foarte buna, **69.000 €;** ☎0724.337.658 agentie6@mauwis.ro

187. **Fundeni,** Dobroesti, dec., et. 3/3, 41 mp, 2022, complex cu 3 blocuri situat pe strada Marului, la 3 minute de statia STB, cu garsoniere si apartamente cu 2 camere, caramida, finalizate, la cheie, acte la zi, se accepta credit **48.900 €;** ☎0722.150.440 vegasimobiliare@yahoo.com

188. **Fundeni,** Marului, semidec., et. 1/3, 41 mp, 2023, Complex rezidential cu 3 blocuri situat pe str. Marului, locuinte finalizate, acte la zi, finisaje peste medie, bariera la intrare, 5 min de statia STB, **49.700 €;** ☎0722.150.440 vegasimobiliare@yahoo.com

189. **Gara** de Nord, Calea Grivitei, semidec., et. 2/8, 30 mp, 1965, Agentia Topis Imobiliare va prezinta spre vanzare o garsoniera in zona Gara de Nord.Garsoniera se afla in blocul din vecinatatea Hotelului "Hello Hotels Bucharest" fostul "hotel IBIS" de pe Calea Grivitei. **53.000 €;** ☎0724.798.495 ionut.lotca@topis.ro

190. **Garsoniera** conf 3 - Fizicienilor - Vitan semidec., et. 4/4, 15,01 mp, 1979, **27.000 €;** ☎0722.462.244 marian.mistor@goldmcbimobiliare.ro

191. **Garsoniera** in Militari Residence / comision 0% dec., et. parter/8, 28 mp, 2018, **37.500 €;** ☎0722.622.216 adela.grigore@kw.ro

192. **Garsoniera** noua, ultima unitate disponibila et. 1 dec., 43 mp, 2024, **64.500 €;** ☎0725.083.454 vanzari@envogueresidence.ro

193. **Garsoniera** pe Calea Dorobantilor, Oportunitate. dec., et. 8/10, 28.00 mp, 1976, **79.000 €;** ☎0745.695.511 robert@robertgagos.ro

194. **Garsoniera,** 35 mp, Domenii, renovata, practica, gata de mutare dec., et. demisol/2, 35 mp, 1960, **60.000 €;** ☎0769.083.600 dragos.alexandrescu@kw.ro

195. **Giovanni** Boccaccio, Constantin Brancoveanu, semidec., et. 1/4, 15 mp, 1970, de vanzare garsoniera confort 3, tip semidec., situata la etajul 1/4, cu o suprafata de 15 mp, an constructie 1970. Bloc reabilitat termic, Necesita renovare, libera. Pret negociabil. **25.000 €;** ☎0727.288.260 betimobiliarconcept@gmail.com

196. **Giurgiului** semidec., et. 1/4, 33 mp, 2014, Garsoniera de vanzare situata pe sos Giurgiului intre Luica si Dedeman intr-un bloc nou construit in anul 2014, renovata recent, centrala termica, libera, cadastru intabulare **39.900 €;** ☎0767.377.376/ 0785.225.855 visanescumarian@gmail.com

197. **Giurgiului,** Piata Progresu, semidec., et. 8/10, 32 mp, vand garsoniera cf. 1 cu imbunatatiri, termopane, gresie, faianta, pret 39000 euro disc., **39.000 €;** ☎0763.581.790

198. **Giurgiului,** Piata Progresul, 9 min. metrou, ocazie semidec., et. 9/9, 29 mp, bloc fara risc seismic, cf. 1, 29 mp, et. 9/9, 2 lifturi, acte si vecini ok, agentie **37.000 €;** ☎0775.237.139

199. **Gorjului,** Valea Lunga, Barsanesti dec., et. demisol/5, 33 mp, 2014, Agentie imobiliara, comision 2%.Garsoniera Militari, Gorjului, Valea Lunga, demisol/5, bloc 2014, dec.a, 33mp, centrala termica proprie, termopan, parchet, gresie, faianta, mobilata, utilata. **50.000 €;** ☎0723.627.531 andrea@totali.ro

200. **Grand** Arena Dealul Alunis, finisaje premium dec., et. 2/6, 45 mp, 2024, **50.000 €;** ☎0731.510.845 nicolae.andreias@zon-adesud.ro

201. **Grand** Arena, Berceni dec., et. 4/5, 37 mp, 2019, Grand Arena Postalionului, 2019, dec.a, nelocuita, etaj 4/5, 37mp, parcare terana 10mp, mobilata, utilata, finisaje superioare, centrala proprie, particular **47.000 €;** ☎021.667.88.38/ 0744.575.785 eriksajgo@yahoo.com

202. **Grand** Arena, Postalionului dec., et. 4/4, 37 mp, 2023, Garsoniera mare, 37 mp, etaj 4/4, dec, bloc 2021,bloc mixt,lift, bloc locuit termic, centrala proprie, la 2 min de statia de autobuz 241, si la 3 statii de autobuz fata de metrou Aparatorii Patriei **47.000 €;** ☎0722.211.146 antonykareka@yahoo.com

203. **Iancului** intersectie dec., et. 10/10, 32 mp, 1970, Cf 1, dec.a, renovata, mobilata si utilata complet, gresie, faianta, parchet, termopan, usa metalica, bloc mixt, izolat termic, toate actele, acc credit, vecinatati: Vatra Luminoasa, Dimitrov, Ferdinand, Obor, Mihai Bravu **50.000 €;** ☎0741.140.993

204. **Iancului** Ritmului stradal dec., et. 1/10, 32 mp, 1983, Cf. 1, dec, 1/10, curata, bloc 1980, stradal, toate actele, acc credit. Vecinatati: Dimitrov, Ferdinand, Pantelimon, Mega Mall. Ideal investitie **54.900 €;** ☎0741.140.993

205. **Iancului, Bd. Ferdinand, dec., et. 5/6, 50 mp, 1960, garsoniera confort 1, dec., mobilat, etaj 5/6, frigider, aragaz, masina de spalat, gresie, faianta, parchet, termopan, centrala proprie, bloc rusesc, 65.000 €;** ☎+40761532117 lacramioara_munteanu@yahoo.com

206. **Iancului,** Elev Stefanescu, etaj 3, reabilitat semidec., et. 3/10, 1980, Etaj 3/10 semidec.a, proaspat renovata. Are bucatarie utilata ca in foto. Totul este nou. Acte ok, libera. Distanta pana la metrou 7-8 min. in imediata apropiere se afla magazine, scoala, liceu. Sunati acum, merita cumparata! **61.500 €;** ☎0770.805.447 agentie2@mauwis.ro

207. **Iancului,** Mega Mall, proprietar, garsoniera 4/4, centrala proprie noua semidec., et. 4/4, 22 mp, 1985, Vatra Luminoasa, garsoniera 4/4, centrala proprie noua, renovata complet 2024, **41.500 €;** ☎0721.246.609 bluevces@yahoo.com

208. **Iancului,** Pantelimon, semidec., et. 3/10, 31 mp, 1980, cf. 1, semidec., gresie, faianta, parchet, termopan, usa metalica, usi interior, toate actele, accept credit, vecinatati: libera, Mega Mall, Obor, Ritmului **52.000 €;** ☎0741.140.993

209. **Iancului-** Obor adiacent Mihai Bravu semidec., et. 2/3, 29 mp, 2020, bloc nou 2020, supercilistat, pozitionat foarte bine-in spatele liceului Iulia Hasdeu, la 5min. de metrou Iancului, et.2/3, centrala proprie, ac, mobilata complet, utilata, se accepta credit, acte ok. **75.000 €;** ☎0722.614.867/ 021.688.08.67

210. **Jean** Steriadi, 10 minute metrou 1 Decembrie 1918, dec., et. 4/4, 35 mp, 2021, chiar pe Drumul Gura Fagetului, bloc 2021, bloc reabilitat, mixt, lift, centrala, gresie, faianta, parchet, termopane, usa metalica, toate actele **62.000 €;** ☎0728.777.132 adrianganbei@yahoo.com

211. **Lacul** Tei langa Complexul Domino, facultate dec., et. 9/10, 38 mp, 1988, va propunem spre achizitie un studio spatios situat intrun bloc din 1988, reabilitat termic, avand 2 lifturi, zona Lacul Tei pe strada Inginerilor Tei, langa facultate, renovata recent, mobilat modern, **68.000 €;** ☎0722.614.867/ 021.688.08.67

212. **Lacul** Tei vizavi de parcul Tei si Facultatea de Constructii dec., et. 10/10, 42 mp, 1986, situat pe lacul Tei in plan 2, vedere deschisa panoramica orientare buna, la 5 min. de Parcul Tei si Facultatea de Constructii, et. 10/10, fr probleme cu terasa, bloc reabilitat termic, an 1986, dec.a, 42 mp, balcon mare, acte ok, libera, **65.999 €;** ☎0799.666.104

213. **Lacul** Tei, Maica Domnului vav Parc Tei dec., et. 7/10, 41 mp, 1987, langa Scoala /Facultatea de Constructii, 15 min., metrou Stefan cel Mare ,10 min., Parcul Circului,etaj 7/10, cf.1 sporit dec., 41mp., bloc 1987 reabilitat termic, baie cu fereastra,vedere deschisa, orientare sud, vedere deschisa,imb.,g,f,p, termopan,um, cadastru **62.500 €;** ☎0737.435.628/ 021.380.28.14

214. **Lacul** Tei, stradal, Teiul Doamnei, vav Parc Tei. dec., et. 3/11, 42 mp, 1976, Doamna Ghica langa BRD, etaj 3/11, cf.1 sporit dec., 42 mp, bloc mixt 1976 /reabilitat termic fara risc seismic, pe mijloc, orientare sud-vest, imb., termopan, parchet, bloc construit pe cadre (compartimentare garsonierei se poate modifica foarte usor), vedere spate, scara curata, gherea blocului se afla in exterior, cadastru, **56.000 €;** ☎0737.435.628/ 021.380.28.14

215. **Lucretiu** Patrascanu, chiar la metrou Costin Georgian, 10 minute parc IOR, semidec., et. 5/10, 31 mp, 1968, stradal, vedere fata, bloc cu gaze, mobilata si utilata, gresie, faianta, parchet, termopane, usa metalica, toate actele **48.000 €;** ☎0728.777.132 adrianganbei@yahoo.com

216. **Lucretiu** Patrascanu, la metrou Costin Georgian, semidec., et. 5/10, 33 mp, 1965, stradal, etajul 5, gresie, faianta, parchet, termopane, usa metalica, bloc fara gaze, libera **42.500 €;** ☎0728.777.132 adrianganbei@yahoo.com

217. **Lucretiu** Patrascanu, Titan, semidec., et. 5/9, 33 mp, 1964, particular, garsoniera, usa metalica, termopan, aer conditionat, intretinere redusa, balcon logie de 5 mp, 3 minute de metrou Costin Georgian, exclus agentii, **42.000 €;** ☎0721.463.845

218. **Lujerului** Militari bloc 1978 etaj 1 Metrou 4 minute semidec., et. 1/10, 32 mp, 1978, etaj 1 din 10, finisaje decente, g+f+p+t+um+ ac+ isn+ien, acte in regula, 32 mp utili, acces facil piata Veteranilor, Metrou Lujerului 4 minute, oferim si solicitam seriozitate. **57.500 €;** ☎0726.664.381 valentin.florea@bvn.ro

219. **Magurele,** Florilor de vanzare garsoniera 41 mp, dec., et. 2/3, 41 mp, 2023, avem placerea sa va prezentam la vanzare garsoniera situata la etajul 2 in ansamblul residential Avras. Ansamblul rezidential este situat in oras Magurele pe strada Florilor si este racordat la toate **53.500 €;** ☎0752.413.105 Cristian@proestate.ro

220. **Matei** Basarab, central, Unirii, semidec., et. 3/4, 17 mp, 1978, gars. etaj 3/4 cu suprafata de 17 mp, libera, gaze, semobilat fara nou, zona centrala ideal, pentru inchiriat 250 euro, **37.600 €;** ☎0723.796.911/ 0765.404.303

221. **Metalurgiei** Grand Arena garsoniera de vanzare dec., et. 5/8, 34 mp, 2024, **40.370 €;** ☎0726.375.629 florin.alecu@zonadesud.ro

222. **Metalurgiei** Park Tudor Arghezi 2 min de statia STB dec., et. 4/5, 2020, Garsoniera luminoasa, bloc nou, balcon inchis, bucatarie inchisa, 36 mp, centrala termica, dec., la 18 minute de metrou Dimitrie Leonida, Langa Parc si supermarketuri, locuri de recreere, **58.500 €;** ☎0763.171.880 victoriablocuribucuresti@yahoo.com

223. **Metalurgiei,** Grand Arena, garsoniera mobilata dec., et. parter/4, 23 mp, 2019, **36.500 €;** ☎0722.652.640 daniel.iancu@zonadesud.ro

224. **Metrou** Aparatorii Patriei garsoniera dec., et. 3/3, 38 mp, 2024, **49.450 €;** ☎0730.888.280 george.braileanu@zon-adesud.ro

225. **Metrou** Aparatorii Patriei, 8 minute, garsoniera semidec., et. 3/3, 38 mp, 2024, **47.523 €;** ☎0737.500.374 costi.draghici@zonadesud.ro

226. **Metrou** Berceni, Biruintei, garsoniera. dec., et. 4/6, 37 mp, 2024, **44.500 €;** ☎0723.535.968 iulian.faciu@zonadesud.ro

227. **Metrou** Iancului garsoniera spre vanzare, renovata, buna pentru investitii. semidec., et. 3/10, 30 mp, 1983, Va ofer spre vanzare o garsoniera recent renovata si amenajata, situata la doar 3 minute de statia de Metrou Iancului. Garsoniera este situata la etajul 3 al unui bloc de 10 etaje, construit in anul 1983 si reabilitat recent zona linistita **62.500 €;** ☎0731.389.689

228. **Mihai** Bravu intersectie Traian Popovici, Dristor, dec., et. 5/10, 34 mp, 1980, rond Baba Novac, bloc stradal, reabilitat, mixt, mobilata si utilata, gresie, faianta, parchet, termopane, usa metalica, balcon mare pe bucatarie si camera, libera, 10 minute parc IOR, mall Park Lake **70.000 €;** ☎0732.135.468 adrianganbei@yahoo.com

229. **Mihai** Bravu, Obor, vis a vis de Spectrum, et. 4, dec., bl. mixt. dec., et. 4/10, 35 mp, 1978, Pozitie excelenta Sos. Mihai Bravu, Pasajul Obor garsoniera dec.a in bloc mixt stradal reabilitat la etajul 4, vedere spate.Necesita reamenajare, are termopan si parchet masiv,Acte efectuate libere. Apropiere Metroul Obor 3-4 minute Primaria s 2, **53.600 €;** ☎0771.791.542 agentie4@mauwis.ro

230. **Militar,** Iuliu Maniu, dec., et. parter/9, 31 mp, 1990, Militari, Iuliu Maniu, stradal, intre statiile de metrou Piata Veteranilor si Gorjului, P/9, dec.a, S.U. 31 mp, fara zgomot, vedere spate, mobilata, utilata, contor gaze, instalatie pt. C.T., **49.950 €;** ☎0723.616.711 truscamircea@yahoo.com

231. **Militari** Autogara gars. semidec 5/10 balcon libera semidec., et. 5/10, 30 mp, 1978, Agentie imobiliara comision 2%, Militari, Pacii, Autogara Militari vanzare garsoniera, semidec.a, suprafata utila 30mp, an constructie bloc 1978, situata la etajul 5 din 10, bloc mixt, dispune de balcon, este partial mobilata si utilata, libera. **55.000 €;** ☎0731.115.056 roberto@totali.ro

232. **Militari** Gorjului semidec., et. parter/10, 31 mp, 1966, Va prezint spre vanzare o garsoniera la parter din 10 intr-un bloc pozitionat in Militari Gorjului. Blocul este amelerat termic. **45.000 €;** ☎0758.098.917/ 0758.098.905 georgian.draghia@gmail.com

233. **Militari** Lujerului vanzari garsoniere semidec., et. 9, 32 mp, **69.900 €;** ☎0774.076.822 mogosearu.alexandra@gmail.com

234. **Militari** Metrou Lujerului, cu parcare (optional) dec., et. 3/14, 43 mp, 2025, dezvoltator, garsoniera, etaj 3/14, suprafata 43,18 mp, finisat complet, tamplarie din aluminiu cu geamuri tripan. Bloc izolat termic la exterior cu vata bazaltica de 10cm, aviz ISU. Livrare 15.12.2025, **77.832 €;** ☎0722.551.169/ 0722.330.125 smartlujerului@gmail.com

235. **Militari** metrou Lujerului, cu parcare (optional) dec., et. 6/14, 43 mp, 2025, dezvoltator, garsoniera, etaj 6/14, suprafata 43,17 mp, finisat complet, tamplarie din aluminiu cu geamuri tripan. Bloc izolat termic la exterior cu vata bazaltica de 10 cm, aviz ISU. Livrare 15.12.2025. **80.037 €;** ☎0722.551.169/ 0722.330.125 smartlujerului@gmail.com

236. **Militari** Residence 39 mp, 2020, Apartament nou 2020, finisaje la cheie, loc de parcare, canalizare, toate utilitatile, zona nou dezvoltata langa Auchan Militari. La plata cash discount 50 euro/mp. **40.950 €;** ☎0722.166.933 vanzari@militari-residence.ro

237. **Militari** Residence 35 mp, 2020, Apartament nou 2020, finisaje la cheie, loc de parcare, canalizare, toate utilitatile, zona nou dezvoltata langa Auchan Militari. La plata cash discount 50 euro/mp. **36.750 €;** ☎0722.166.933 vanzari@militari-residence.ro

238. **Militari** Residence, dec., 40 mp, 2020, apartament nou 2020, finisaje la cheie ,loc de parcare, canalizare, toate utilitatile, zona nou dezvoltata langa Auchan Militari. La plata cash discount 50 euro/mp. **42.000 €;** ☎0722.166.933 vanzari@militari-residence.ro

239. **Militari** Residence, dec., 37 mp, 2020, Apartament nou 2020, finisaje la cheie, loc de parcare, canalizare, toate utilitatile, zona nou dezvoltata langa Auchan Militari. La plata cash discount 50 euro/mp. **38.850 €;** ☎0722.166.933/ 0723.013.946 vanzari@militari-residence.ro

240. **Militari** Residence, dec., 39 mp, 2020, Apartament nou 2020, finisaje la cheie, loc de parcare, canalizare, toate utilitatile, zona nou dezvoltata langa Auchan Militari. La plata cash discount 50 euro/mp. **40.950 €;** ☎0722.166.933/ 0723.013.946 vanzari@militari-residence.ro

241. **Militari** Residence, dec., 40 mp, 2019, Apartament nou 2020, finisaje la cheie, loc de parcare, canalizare, toate utilitatile, zona nou dezvoltata langa Auchan Militari. La plata cash discount 50 euro/mp. **40.950 €;** ☎0722.166.933 vanzari@militari-residence.ro

242. **Militari** Residence, dec., 40 mp, 2020, apartament nou 2020, finisaje la cheie, loc de parcare, canalizare, toate utilitatile, zona nou dezvoltata langa Auchan Militari. La plata cash discount 50 euro/mp. **42.000 €;** ☎0722.166.933 vanzari@militari-residence.ro

243. **Militari** Residence, dec., 36 mp, 2020, constructie noua, finalizare 2020, predare la cheie, fara taxa de mentenanta. Ansamblu rezidential cu parcuri, locuri de parcare incluse, magazine, piscine, scoala, gradinita, **37.800 €;** ☎0722.166.933 vanzari@militari-residence.ro

244. **Militari** Residence, apartamente 2 camere si garsoniere de vanzare, semidec., et. parter/8, 39 mp, 2024, comision 0%. Bucuresti Vechi si Noi va propune spre achizitie un apartamente superbe cu 2 camere si garsoniere in cartierul Militari Residence aflat pe strada Tineretului. Apartamentul este situat la etajul P/8 si dispune de toate facilitatile condominiului, **46.500 €;** ☎0731.694.901 peicaalexandru863@gmail.com

245. **Militari** Residence, de vanzare garsoniere, comision 0% dec., et. 1/4, 34 mp, 2024, Bucuresti Vechi si Noi va propune spre achizitie garsoniere direct dezvoltator, in cartierul Militari Residence aflat pe strada Orhideelor ce dispune de toate facilitatile condominului **34.000 €;** ☎0731.694.901 peicaalexandru863@gmail.com

246. **Militari** Residence, garsoniera complet mobilata si utilata semidec., et. 6/6, 32 mp, 2019, **43.000 €;** ☎0722.382.832 contact@erikachica.ro

247. **Militari** Rezidential Apusului 3, dec., et. demisol/6, 26 mp, 2024, direct dezvoltator, Rezidential Apusului 3, str. Sergent Ilie Petre nr. 48, complex rezidential nou, D+P+6E, bucatarie inchisa, geam la baie, constructie, compartimentare caramida, finisate complet, **26.000 €;** ☎0767.565.131/ 0726.500.535 contact@rezidentialapusului.ro

248. **Militari** Rezidential Apusului 3, dec., et. demisol/6, 36 mp, 2024, Militari, Chiajna, str. Sg Ilie Petre 48, S+P+6E, direct dezvoltator, studouri, dormitor separat, bucatarie deschsa in living, baie cu rigola, caramida la interior, finsate, accept credit, toate utilitatile **32.000 €;** ☎0726.500.535/ 0767.565.131 contact@rezidentialapusului.ro

249. **Militari** Rezidential Apusului 3, dec., et.

Imobiliare vânzări GARSONIERE

353. **Titan** semidec., et. 2/4, 22 mp, 1974, Garsoniera confort 2, mobilata nou, etaj 2/4, frigider, aragaz, masina de spalat, cadastru, intabulare, libera **32.000 €;** ☎0722.542.692/ 0761.532.117 aurelia_iba@yahoo.com

354. **Titan** semidec., et. 1/10, 25 mp, 1980, Garsoniera Titan Baraj Bistritei, etaj 1/9, cf 1 sdec, curata, igienizat, 25,40 mp, Usa metalica noua. **43.000 €;** ☎0774.495.997 quasarimob1@gmail.com

355. **Titan** _et. 7/10, 30 mp, 1972, Parc/ Metrou Titan Garsoniera Cf.1 etaj intermediar bloc reabilitat cu 2 lifturi Are g+f+t+p+ aer conditionat intabulare si accept credit Zona verde linistita apropae parc IOR Constantin Brancusi Baba Novac Campia Libertatii Liviu Rebreanu Camil Ressu **52.000 €;** ☎0727.827.197

356. **Titan** - Auchan dec., et. 4/10, 32 mp, 1978, Titan -Auchan - str.Postasului, garsoniera, dec.a, etj 4/10, suprafata 32,5 mp, vedere Sud, termopane, gresie, faianta, AC, libera.Bloc construit in 1978- 1980, reabilitat termic. **43.250 €;** ☎0722.511.217/ 0762.628.915 uigimob@yahoo.com

357. **Titan** - Lucretiu Patrascanu semidec., et. 6/10, 31 mp, 1970, Cf 1, sdec, 6/10, toate utilitatile, gresie, faianta, parchet, termopan, usa metalica, mobilata si utilata, toate actele, acc credit, vecinatati: Basarabia, Morarilor, Parc IOR, Metrou Costin Georgian **47.900 €;** ☎0741.140.993

358. **Titan** - Piata Salajan semidec., et. 2/10, 31 mp, 1980, Cf 1, sdec, 2/10, gresie, faianta, parchet, termopan, bloc izolat, constructie 1980, vecinatati: Theodor Pallady, 1 Decembrie 1918, Poastavarul **44.000 €;** ☎0741.140.993

359. **Titan** policlinica, semidec., et. 10/10, 31 mp, 1970, Titan policlinica, confort 1 semidec., 10/10, renovat, mobilat, utilat, balcon inchis, suprafata 31 mp, bloc construit in 1970, reabilitat termic, langa parcul Titanii **44.000 €;** ☎0771.265.376 agentie12@mauwis.ro

360. **Titan** Policlinica, Parc IOR, stradal, vedere spa, semidec., et. 9/10, 31 mp, 1970, garsoniera semidec.a, renovata complet, mobilata si utilata. Instalatii electrica si sanitare schimbate, **59.500 €;** ☎0769.651.162

361. **Titan,** et. 5/10, 3 min. metrou Costin Georgian, garsoniera etaj 5/10 pe mijloc de bloc. Exista g+f+t+p, intabulare. Zona verde si linistita, apropae Parc IOR, Piata Minis, Nicolae Grigorescu, Constantin Brancusi, Baba Novac, Bd. Basarabia, Lucretiu Patarascanu, **47.000 €;** ☎0727.827.197

362. **Titan,** et. 1/5, 15 mp, Liviu Rebreanu, 1 Decembrie, Auchan, vis a vis de scoala Mexic, stradal, bloc reabilitat, cu lift, mobilata si utilata Bonus, libera, actele la zi. Mijloace de transport, magazine, Lidl, Piata. **21.500 €;** ☎0721.999.550/ 0760.488.840

363. **Titan,** et. demisol/4, 15 mp, Ozana, Lidl, boxa demisol, acte la zi, sau spatiu depozitare, bloc reabilitat, schimbate tevile, curent electric, renovata, **4.999 €;** ☎0721.999.550/ 0760.488.840

364. **Titan,** semidec., et. 7/10, 1974, Postavarului, cf. 2, libera, se vinde mobilata si utilata, renovata, gaze, apa calda, **31.000 €;** ☎0745.087.966/ 0727.884.946 office_treibrazi@yahoo.com

365. **Titan,** dec., et. 4/10, 32 mp, 1977, Va propunem spre vanzare garsoniera situata in bloc reabilitat, situata pe bd. Pallady 18, etaj 4, dat in folosinta in 1977, decomandat, 32 mp, imbunatatita, gresie, faianta, parchet, usa metalica. **62.000 €;** ☎0761.200.831

366. **Titan,** 1 Decembrie 1918, semidec., et. 2/10, 29 mp, 1980, 7 min. metrou Georgian, cf. I, stradal, vedere spate, libera, se vinde mobilata si utilata complet, de calitate, garsoniera anvelopata pe interior si exterior, foarte primitoare si caluroasa, acte la zi. **47.500 €;** ☎0745.087.966/ 0727.884.946 office_treibrazi@yahoo.com

367. **Titan,** 1 Decembrie 1918, vav de Auto Perugia semidec., et. 3/10, 30 mp, 1977, etaj 3 din 10, cont. 1, semidec. suprafata 30 mp, an constructie 1977, bloc stradal, vedere stradala, renovata cu gresie, faianta, termopan, parchet, aer conditionat. Se vinde mobilata si utilata. Libera 01 iunie 2024, **49.500 €;** ☎0721.226.597 marian.naidin@yahoo.com

368. **Titan,** 1 Decembrie 1918, vis a vis Fiat, semidec., et. 7/10, 32 mp, 1972, etaj 7/10, libera, cf. 1, semidec., 32 mp, bloc reabilitat, inclus in programul casa verde, c-tie 1972, fara risc seismic, libera, clasa en A, fara imbunatatiri, doar termopane, usa metalica **41.999 €;** ☎0728.879.797 lagunaimob@yahoo.com

369. **Titan,** 5 minute parc IOR si 3 minute metrou Costin Georgian, semidec., et. 3/10, 31 mp, 1968, chiar pe Lucretiu Patrascanu, bloc stradal, mobilata si utilata, gresie, faianta, parchet, termopane, usa metalica, aer conditionat, toate actele **51.500 €;** ☎0728.777.132 adriangeambei@yahoo.com

370. **Titan,** Aleea Baraj Bicaz, sector 3, dec., et. 8/10, 30 mp, 1978, particular vand garsoniera sector 3, semicentral, et. 8/10, 30 mp, apropiere metrou, contorizata apa, electric, intrafon, usa metalica, balcon, cadastru intabulare. Se accepta credit, comision 0 % **42.900 €;** ☎0735.310.301

371. **Titan,** Barajul Bicaz, 8 min. M. Costin Georgian, usor negociabil semidec., et. 2/10, 31 mp, cf.1, 31 mp, et. 2/10, semidec., bloc reabilitat, mobilata, utilata, pret negociabil la fata locului, agentie, **45.999 €;** ☎0775.237.139

372. **Titan,** Bd. 1 Decembrie 1918, Barajul Uzului, renovata, mobilata, utilata semidec., et. 8/10, 32 mp, cf.1, 32 mp, et.8/10, bloc reabilitat, mobilata si utilata complet, AC, TV, acte si vecini ok, ocazie! Doar te muti! Agentie **46.000 €;** ☎0775.237.139

373. **Titan,** Codrii Neamtului, sector 3, centrala proprie, AC, renovata, cash semidec., et. 8/10, 17 mp, cf.2, 17 mp, et.8/10, sd., renovata, perfecta stare, parchet, gresie, faianta, termopane, usa metalica, instalatii schimbate, RS 2, cash, agentie **27.500 €;** ☎0775.237.139

374. **Titan,** Costin Georgian metrou semidec., et. 5/10, 31 mp, 1980, Cf. 1, sdec, curata, bloc izolat, libera, toate actele, vecinatati: Lucretiu Patrascanu, Piata Minis, 1 Decembrie 1918, Basarabia **40.900 €;** ☎0741.140.993

375. **Titan,** Costin Georgian Metrou, dec., et. 8/10, 34 mp, 1969, Vand garsoniera lux, dec.a la 1 minut de Metrou Costin Georgian, **59.800 €;** ☎0721.246.609 blueyces@yahoo.com

376. **Titan,** Dristor, et. 3, mobilata, bloc mixt semidec., et. 3/10, 32 mp, 1975, garsoniera situata in Dristor intr-un bloc mixt. Blocul este incadrat in clasa 2 de risc seismic dar este deja pe lista in programul national de consolidare a cladirilor cu risc seismic (PNCCRS). **45.000 €;** ☎0758.098.917/ 0758.098.905 georgian.draghia@gmail.com

377. **Titan,** Fizicienilor, et. 2/4, gresie, faianta, parchet, termopan, usa metalica; **18.000 €;** ☎0727.483.230

378. **Titan,** garsoniera mobilata, metrou Costin Georgian semidec., et. 2/4, 20 mp, 1972, Intrarea Barsei, cf 2, 20 mp, etaj 2/4, semidec; bloc 1972; renovata, mobilata si utilata complet cu aragaz, frigider, masina de spalat, metrou 3 minute, Parc IOR, 0% com, neg. **37.000 €;** ☎0721.471.702 adrian@sincronimobiliare.ro

379. **Titan,** Lucretiu Patrascanu, dec., et. 3/10, 32 mp, 1967, garsoniera Titan, Lucretiu Patrascanu, cf. 1 dec., etaj 3/10, fara imbunatatiri. Garsoniera se afla la 5 minute de metrou Titan si la 2 minute de statia STB, garsoniera nu are gaze **39.500 €;** ☎0774.495.997 quasarimob1@gmail.com

380. **Titan,** Metrou 1 Decembrie 1918, Piata Trapezului dec., et. 2/10, 18 mp, 1974, 2/10, dec.a,18 mp utili, constructie 1974, renovata recent,gresie, faianta, parchet, termopan, usa metalica, instalatii sanitare si electrice schimbate, bloc izolat termic fara risc seismic,libera, **31.500 €;** ☎0722.216.231

381. **Titan,** Minis, semidec., et. 8/10, 29 mp, 1974, Titan, Minis garsoniera cf. 1, etaj 8/10, libera, fara risc seismic, toate actele. **40.000 €;** ☎0745.087.966/ 0727.884.946 office_treibrazi@yahoo.com

382. **Titan,** parcul IOR, atentiune, atentiune, semidec., et. 1/10, 31 mp, 1970, se vinde comoara secolului: garsoniera perfecta in Titan, la doar 5 minute de metrou! Ce mai, daca alergi putin, ajungi la metrou inainte sa-ti dai seama ca ai plecat **52.000 €;** ☎0732.135.467 ramax2016@yahoo.com

383. **Titan, Piata Minis semidec., et. 2/10, 33 mp, 1977, Garsoniera confort 1, semidec.a, mobilata, etaj 2/10, gresie, faianta, parchet, termopan, cadastru, intabulare, libera 45.000 €;** ☎0761.532.117

384. **Titan,** Piata Minis, chiar pe Baraj Bicaz, semidec., et. 2/10, 29 mp, 1975, etaj 2/10, 29 mp, bloc reabilitat construit in anii 1974-1975, cu imbunatatiri, se vinde complet mobilata si utilata, libera, cladire en. B, pretul este negociabil, **46.499 €;** ☎0728.879.797 lagunaimob@yahoo.com

385. **Titan,** Postavarul, 1 Decembrie 1918, semidec., et. 6/10, 20 mp, 1970, cf. 2, dec., etaj 6/10, libera, vis a vis de secetia 13 Politie si piata, bloc curat civilizat, sup. video, la 5 min. de metrou si 2 min. de STB 311, 101, 19, 40. In imobil s-au facut lucrari de renovare si igienizare, acte, credit, negociabil, **150.000 L;** ☎0750.846.323

386. **Titan,** Postavarul, Tudor Ion, semidec., et. 9/10, 18 mp, 1970, conf. 2, etaj 9/10, semidec.a, geam la baie, renovata recent, gresie, faianta, parchet laminat, mobila si electrocasnice noi, bloc 1970 reabilitat, fara risc seismic, situat stradal pe strada Sold. Tudor Ion vis a vis de Supeco, acte, usor negociabil, plata in lei, **29.500 €;** ☎0750.846.323

387. **Titan,** Postavarului, Supeco, la cheie particular dec., et. parter/10, 40 mp, 1972, conf 1 dec, p/10, bloc mixt, g, f, t, um, ac, p, boxa, mobilata, utilata, bloc si zona curata, civilizata, monitorizat video, acte la zi (exclus agentii) pret usor discutabil. **59.999 €;** ☎0738.862.519 medierecristianalbu@yahoo.com

388. **Titan, str. Postasului, semidec., et. 1/5, 36 mp, 2019, garsoniera confort 1 semidec., etaj 1/5, mobilata, utilata modern, frigider, aragaz, masina de spalat, gresie, faianta, parchet, termopan, centrala proprie 55.000 €;** ☎0761.532.117 **lacramioara_munteanu@yahoo.com**

389. **Titan,** Theodor Pallady, Nicolae Teclu, dec., et. parter/8, 44 mp, 2022, garsoniera corp C, Pallady, metrou Nicolae Teclu, Caisului Residence 3, complet finisata, comision 0%, direct dezvoltator, utilitati oras, centrala proprie si incalzire prin pardoseala, **67.580 €;** ☎0757.572.272

390. **Titan-** Auchan dec., et. 1/10, 33 mp, Titan - Auchan - str.Postasului, garsoniera, dec.a, etaj 1/10, suprafata = 33 mp,bloc reabilitat termic, mobilata, utilata complet. **52.500 €;** ☎0722.511.217/ 0762.628.915 uigimob@yahoo.com

391. **Titan-** Costin Giorgian dec., et. 5/10, 33 mp, 1968, Garsoniera situata la etajul 5/10 sdec 33 mp vedere spatele blocului liniste verdeata vecini ok bloc garsoniere foarte curat ingrijit doua lifturi. Garsoniera are gresie fainta geamuri termopan usa metalica instalatie electrica schimbata recent. **43.000 €;** ☎0733.848.277 razvan_nike@yahoo.com

392. **Titan-** parc IOR semidec., et. 2/4, 23 mp, 1970, la 5 minute de parcul IOR si metrou Titan, ideal pentru investitie, zona verde, vecini linistiti, se afla la etajul 2/4, semidec.a **35.500 €;** ☎0732.135.467 ramax2016@yahoo.com

393. **Titan-** Parc- metrou 5 min realitilat semidec., et. 7/10, 30 mp, 1967, Etaj 7/10 semidec.a , bloc reabilitat termic. Acte ok. Se vinde mobilata si utilata ca in foto. Este situata chiar langa parc..Distanta pana la metrou 5 min. Pozitie excelenta.Nu prezinta risc seismic sau urgenta! Sunati acum!Pozitie excelenta! **52.500 €;** ☎0770.805.447 agentie2@mauwis.ro

394. **Toporasi,** Iacob Andrei, semidec., et. 2/4, 16 mp, garsoniera Toporasi, Iacob Andrei, etaj 2/4, 16 mp, renovata recent, mobilata utilata complet, centrala gaze, **18.500 €;** ☎0732.592.007 georgedann74@yahoo.com

395. **Ultracentral,** Piata Amzei, 3 minute metrou Romana dec., et. parter/3, 30 mp, 1940, cf.1, 30 mp, parter inalt, bloc fara bulina, RS 2, cash, ocazie, agentie, **55.000 €;** ☎0775.237.139

396. **Unirii** Mall Vitan semidec., et. 3/7, 36 mp, studio cochet localizat in zona Unirii pe Calea vitan langa Mall Vitan imobil 2015, etaj 3/7 cu bucatarie inchisa, centrala termica, supr. utila 29 mp+ balcon 8 mp. complet utilat/mobilat. 78.900 eur **78.900 €;** ☎0744.671.789 office.mihaelaenache@gmail.com

397. **Unirii,** Budapesta la 3 min. de metrou Tineretului, dec., et. demisol/5, 23 mp, 2012, garsoniera de vanzare situata central pe bd. Dimitrie Cantemir, intre metroul Tineretului si piata Unirii, parcul Tineretului si parcul Carol, la parterul inferior al unui bloc nou construit in anul 2012, centrala termica, mobilata, utilata **36.900 €;** ☎0767.377.376/ 0785.225.855 visanescumarian@gmail.com

398. **Unirii,** rond Alba Iulia, chiar pe Moise Nicoara, semidec., et. 2/4, 18 mp, 1970, bloc reabilitat, renovata, mobilata si utilata modern, gresie, faianta, parchet, termopane, usa metalica, aer conditionat, ideal pentru inchiriat, libera, toate actele **38.000 €;** ☎0728.777.132 adriangeambei@yahoo.com

399. **Unirii,** Rosetti, ultracentral dec., et. 1/6, 24 mp, 1936, garsoniera dec.a, et. 1, bloc U3 din 1936, centrala, parchet, gresie, faianta, mobilata nou Ikea, utilata cu aer conditionat, masina de spalat, frigider, TV, baie renovata cu cabina de dus, liniste absoluta. Ideal pentru investitie sau locuinta permanenta. Piata Rosetti la 300 m si Piata Sf. Vineri la 200 m **57.900 €;** ☎0745.649.278 sbancu@yahoo.com

400. **Unirii,** Tineretului bulevard 1 minut metrou dec., et. parter/10, 1977, ocazie, proprietar vand garsoniera regim hoteller, nota 9.6 pe booking.com, finisaje lux, clienti constanti, ideal investitie. Oferta se adreseaza cunoscatorilor in domeniu, **79.500 €;** ☎0721.373.115

401. **Unirii,** zona Nerva Traian, pe Vasile Carlova, dec., et. 4/8, 39 mp, 1987, complet mobilata si utilata, dec.a, gresie, faianta, parchet, termopane, usa metalica, instalatii sanitare schimbate, frigider, masina spalat, aragaz, libera, toate actele **73.000 €;** ☎0732.135.468 adriangeambei@yahoo.com

402. **Unirii-** Rond Alba Iulia semidec., et. 2/4, 18 mp, 1970, bloc reabilitat, renovata, mobilata si utilata modern, gresie, faianta, parchet, termopane, usa metalica, aer conditionat, ideal pentru inchiriat, libera, toate actele **38.500 €;** ☎0732.135.467 ramax2016@yahoo.com

403. **Universitate,** spate Spital Coltea, dec., et. parter/4, 33 mp, 1900, garsoniera dec.a parter/3, centrala proprie gaze, mobilata si utilata, parcare, boxa, oferta agentie imobiliara, **68.900 €;** ☎0722.321.021 dragan.georgeta@regalservice.ro

404. Universitate- Rosetti, zona Centrala, semidec., et. 3/7, 34 mp, 1940, Garsoniera dubla, et.3/7, renovata.34 mp, baie, bucatarie (kichineta) centrala de apartament , geamuri termopan cu balconul deschis. constuctie solida, pozitie buna, investitie, actele ok. Negociabil 68.000 €; ☎0723.767.031

405. **Vatra** Luminoasa, 1985, Vatra Luminoasa, garsoniera libera etaj 4 pe mijloc de bloc construit 1985. Renovarea recenta include g, f, t, p, um, ac, centrala termica proprie. Exista intabulare si accept credit. Zona verde si linistita aflata semicentral apropape de parc **41.500 €;** ☎0727.827.197

406. **Vitan** mall dec., et. 3/4, 42 mp, 1986, Strada Alexandru Moruzzi garsoniera confort 1 dec. etaj 3/4 bloc mixt reabilitat construcie 1986 libera clasic ntreinut 42 mp. Pret ferm **66.000 €;** ☎0773.910.634

407. Vitan Mall - Zizin dec., et. 4/8, 40 mp, 1986, Cf 1, dec, 4/8, gresie, faianta, parchet, termopan, usa metalica, toate actele, acc credit, vecinatati: metrou Mihai Bravu, Brailita, Dristor. Ideal pentru investitie in vederea inchirierii, cat si pentru locuit 62.900 €; ☎0741.140.993

408. **Vitan,** Auchan, semidec., et. 7/10, 32 mp, 1980, mobilata, contorizata, 10 min. metrou, senzotizate, exclus intermediari, **42.000 €;** ☎0746.518.762

409. Vitan- Zizin- Vanzare garsoniera-Decomandata, 6/8, balcon, libera,bloc 1989 dec., et. 6/8, 40 mp, 1989, Agentie imobiliara comision 2%- Calea Vitan -Zizin- Garsoniera dec.a, 40 m2, bloc 1989, etaj 6/8, blocul dispune de 2 lifturi. Garsoniera nu necesita investitii, este libera si dispune de aer conditionat si balcon,partial mobilata,termopan. 69.500 €; ☎0731.115.056 roberto@totali.ro

410. **Vitanul** Nou dec., et. 8/8, 42 mp, 1990, Vitanul Nou, fara imbunatatiri, necesita renovare **68.000 €;** ☎0728.114.499/ 0724.350.992

Imobiliare vânzări 2 CAMERE

Apartamente 2 camere

1. **1 Decembrie** 1918, 10 minute metrou, bloc 2009, semidec., et. 1/13, 56 mp, 2008, intersectie Jean Steriadi, chiar la Auchan, bloc reabilitat, gresie, faianta, parhet, termopane, usa metalica, 2 lifturi, parcare exterioara, bucatarie mobilata, paza 24/24, loc joaca pentru copii **95.000 €;** ☎0732.135.468 adriangeambei@yahoo.com

2. **1 Decembrie** 1918, 5 min metrou dec., et. 1/10, 57 mp, 1975, pe strada Becatei, piata Salajan, bloc reabilitat, 1974, dec., 57 mp, 2 balcoane, gresie, faianta, termopane, usa metalica, liber, **77.500 €;** ☎0728.777.132 ramax10@yahoo.com

3. **1 Decembrie** 1918, 5 minute metrou, pe Becatei, dec., et. 1/10, 57 mp, 1974, piata Salajan, bloc reabilitat, 1974, dec., 57 mp, 2 balcoane, gresie, faianta, termopane, usa metalica, liber, **77.500 €;** ☎0728.777.132 adriangeambei@yahoo.com

4. **1 Decembrie** 1918, Auchan, loc de parcare incluss semidec., et. 1/13, 55 mp, 2009, 10 minute metrou, etajul 1 ,centrala, gresie, faianta, parchet, usa metalica, bucatarie mobilata, geam baie, toate actele. Locul de parcare este la suprafata, loc de joaca pentru copii, **95.000 €;** ☎0732.135.467 ramax2016@yahoo.com

5. **1 Decembrie** 1918, Gura Fagetului, 2019 semidec., et. parter/3, 40 mp, 2019, pe Gura Drumul Fagetului, bloc reabilitat, parter inalt, centrala, complet mobilat si utilat, bucatarie open space, gresie, faianta, parchet, termopane, usa metalica, balcon, bloc linistit, **58.000 €;** ☎0732.135.467

6. **1 Decembrie** 1918, Liviu Rebreanu, semidec., et. parter/8, 48 mp, 1981, ideal spatiu comercial, salon de infrumusetare, cabinet medical, veterinar, gresie, faianta, parchet, termopane, usa metalica, **85.000 €;** ☎0732.135.467 ramax2016@yahoo.com

7. **1 Decembrie** 1918, Piata Trapezului. semidec., et. 3/10, 51 mp, 1970, chiar la gura de metrou si piata, bloc reabilitat, vedere spate, curat, gresie, faianta, parchet, termopane, usa metalica, etajul 3/10, scoala si gradinita langa bloc **72.000 €;** ☎0732.135.467 ramax2016@yahoo.com

8. **1 Decembrie** 1918, Sector 3, semidec., et. 6/10, 34 mp, 1970, vand apartament 2 camere, et. 6/10, semidec., mobilat, la distanta de 1 min. de Metroul 1 Decembrie 1918, instalatie sanitara schimbata (baie&bucatarie), calorifere schimbate recent, aer conditionat in garantie. Direct proprietar, **51.000 €;** ☎0732.005.201 nicoletamicu47@gmail.com

9. **1 Decembrie** metrou, Jean Steriadi (Profi) semidec., et. 8/10, 55 mp, 1970, apartament de 2 camere nerenovat. Bloc reabilitat. Scara curata. Termopane **64.000 €;** ☎0769.651.162

10. **1 Decembrie,** jud. Ilfov, dec., et. 3/3, 55 mp, 2022, apartament cu 2 camere, 55 mp, an constructie 2002, etaj 3 din 3, utili, avand pretul de vanzare de 55000 euro, partial mobilat, centrala gaz, balcon, distanta fata de Bucuresti 12 km, **55.000 €;** ☎0767.267.985 adriannita22@yahoo.com

11. **1 Decembrie,** Jud. Ilfov, dec., et. 3/3, 57 mp, 1990, Vand urgent apartament cu 2 camere in com. 1 Decembrie,Ilfov, pe Str Gloriei nr 100 A, etaj 3/3.Pret: negociabil **45.000 €;** ☎0763.672.155 corina_200697@yahoo.com

12. **1 Decembrie,** Piata Trapezului, 1 minut metrou, vedere spate semidec., et. 3/10, 51 mp, 1974, apartament de 2 camere renovat, gresie, faianta, parchet, termopan. Bloc reabilitat. Vedere pe spate **73.000 €;** ☎0769.651.162

13. **1 Decembrie,** sectia 13 Politie, oferta unica, semidec., et. 8/10, 51 mp, 1970, etaj 8/10, cf. I semidec., 51 mp, bloc 1970, reabilitat, imbunatatiri decente, liber, acte la zi, se accepta credit, clasa en. B, **60.999 €;** ☎0728.879.797 lagunaimob@yahoo.com

14. **1 Decembrie,** stradal, Poarta 4 Faur, ocazie, semidec., et. 3/8, 55 mp, etaj 3/8, cf. I semidec., 55 mp, imobil reabilitat construit in anii 1986, cu imbunatatiri decente, scara impecabila recent zugravita, fara restantieri, clasa energetica B, negociabil, **72.499 €;** ☎0728.879.797 lagunaimob@yahoo.com

15. **13 Septembrie,** Ghencea, dec., et. 8/10, 1984, apartament dec., situat pe bd. Ghencea vedere fata spre stadionul Ghencea, bloc solid, statia STB si tramvai in fata blocului, inconjurat de centre comerciale si spatii verzi, gradinite, scoli etc. **82.500 €;** ☎0720.302.537 traian.ciubuc@gmail.com

16. **13 Septembrie,** Palatul Parlamentului. dec., et. 4/8, 64 mp, 2003, 13 Septembrie, Palatul Parlamentului, stradal, apartament 2 camere, dec., 4/8, suprafata 64 mp, vedere mixta, bloc monolit, constructie 2003, liber, **155.000 €;** ☎0722.359.898 office@interpartes.ro

17. **Aerogarii,** Baneasa, apartament 2 camere, dec., et. 2/7, 77 mp, 2015, Vand apartament 2 camere in zona Baneasa. Blocul este construit in anul 2015, Situat la etajul 2 din 7, cu o suprafata totala utila de 77 mp, dispune de centrala proprie. Se vinde utilat si semimobilat.Pret 190.000 euro, **190.000 €;** ☎0770.437.630 mauwisioan77@gmail.com

18. **Alba** Iulia Burebista adiacent Lux intre Mihai Bravu si Alba Iulia, apartament de lux renovat 2023, dec., 51mp, la parter/4 , bloc 1986 reabilitat, liber, instalatii noi, teava de gaz pentru centrala, acte la zi, merita ! **113.000 €;** ☎0728.879.796

19. **Alba** Iulia Decebal dec., et. parter/4, 50 mp, 1986, Aurel Botea, 2 camere, 1986, dec., renovat integral finisaje premium, instalatii sanitare, electrice schimbate, acces facil zone Muncii, Bd. Unirii, Dristor, Vitan, Timpuri Noi, Tineretului. **114.000 €;** ☎0763.656.867 ovidiualbuimob@gmail.com

20. **Aleea** Taifunului, Ozana, sector 3 dec., et. 1/4, 53 mp, 2023, dezvolator, ofer spre vanzare apartament 2 camere finalizat mutare rapida, dec., etaj 1/4, Ozana, Titan, 0 comision **80.070 €;** ☎0766.228.698/ 0799.156.868 pallady.apartaments01@gmail.com

21. **Alexandriei,** dec., et. 2/4, 49 mp, 1972, vand ap. 2 camere dec., vis a vis de Scoala Generala nr. 126 si Cresa Sf. Stelian, mijloace de transport tramvai 32, troleu 96, autobuz 226 **55.000 €;** ☎0727.606.740 stanescu_hrisi@yahoo.com

22. **Antiaeriana,** dec., et. 2/6, 58 mp, 2024, apartament 2 camere Rahova, sos. Bucuresti-Magurele, sector 5, rate la dezvoltator, etaj 2/6, cu 58 mp cu balcon, **66.900 €;** ☎0732.592.007 georgedann74@yahoo.com

23. **Antiaeriana,** 2 camere Tip A mobilat si utilat nou. dec., et. 1/parter, 56 mp, 2024, **68.900 €;** ☎0737.282.225 vanzari@oxyresidence.ro

24. **Antiaeriana,** 2 camere Tip B mobilat si utilat nou. dec., et. 1/parter, 58 mp, 2024, **70.900 €;** ☎0737.282.225 vanzari@oxyresidence.ro

25. **Antiaeriana,** 2 camere Tip C mobilat si utilat nou. dec., et. 1/parter, 58 mp, 2024, **70.900 €;** ☎0737.282.225 vanzari@oxyresidence.ro

26. **Antiaeriana,** 2 camere Tip C mobilat si utilat nou. dec., et. 1/parter, 58 mp, 2024, **69.900 €;** ☎0737.282.225 vanzari@oxyresidence.ro

27. **Antiaeriana,** 2 camere Tip F mobilat si utilat nou. dec., et. 1/parter, 53 mp, 2024, **64.900 €;** ☎0737.282.225 vanzari@oxyresidence.ro

28. **Antiaeriana,** 2 camere Tip K mobilat si utilat nou. dec., et. 1/parter, 52 mp, 2024, **63.900 €;** ☎0737.282.225 vanzari@oxyresidence.ro

29. **Antiaeriana,** 20 minute Piata Unirii, semidec., et. 2/6, 44 mp, 2024, apartament dezvoltator, comision 0%, 2 camere cu balcon, 43 mp, etaj 2/6, 20 minute piata Unirii, **51.900 €;** ☎0732.592.007 georgedann74@yahoo.com

30. **Antiaeriana,** Crizantemelor, semidec., et. 1/4, 27 mp, 1970, ap. 2 camere, etaj 1/4, mobilat, utilat, gaz, centrala termica, gresie, faianta, parchet, termopan, um, bloc curat, civilizat, **33.000 €;** ☎0731.136.698 Carmen_alice82@yahoo.com

31. **Aparatorii** Patriei - vanzare 2 camere cu terasa imensa dec., et. 4/4, 64 mp, 2018, **82.000 €;** ☎0726.375.629 florin.alecu@zonadesud.ro

32. **Aparatorii** Patriei 2 camere Nr. 15 metrou Aparatorii Patriei Comision 0% ! Mutare rapida! semidec., et. 4/5, 65 mp, 2024, **87.200 €;** ☎0765.522.734 emil@imoneria.ro

33. **Aparatorii** Patriei bloc nou dec., et. 5/7, 56 mp, 2023, Bloc constuit 2022, finisat ultramodern, dec., etaj 5/6, se vinde mobilat si utilat complet, liber, ac, central proprie, balcon inchis, loc de parcare in proprietate. **88.500 €;** ☎0722.217.638 viofull@yahoo.com

34. **Aparatorii** Patriei la 10 min. apartament superb semidec., 44 mp, 2023, 2 camere, Apartament superb, bloc nou, in constructii, langa metrou Aparatorii Patriei. Promotie, **53.000 €;** ☎0721.396.990

35. **Aparatorii** Patriei, 2 camere dec., 12 min. metrou, dec., et. 6/7, 60 mp, 2024, 2 cam., 12 min. metrou Aparatorii Patriei, oferta foarte avantajoasa, **81.500 €;** ☎0785.125.404

36. **Aparatorii** Patriei, 2 camere dec.. dec., et. 1/3, 53 mp, 2024, **69.175 €;** ☎0730.888.280 george.braileanu@zonadesud.ro

37. **Aparatorii** Patriei, 8 minute metrou, semidec., et. 3/7, 49 mp, 2024, **60.245 €;** ☎0731.510.845 nicolae.andreias@zonadesud.ro

38. **Aparatorii** Patriei, 9 minute metrou dec., et. 1/3, 54 mp, 2024, **75.400 €;** ☎0731.510.845 nicolae.andreias@zonadesud.ro

39. **Aparatorii** Patriei, apartament 2 camere, bloc nou, dec., et. 3/7, 48 mp, 2024, Locuinta se vinde complet finisata si este dotata cu: centrala proprie de apartament A– 24 kw (in condensatie), geamuri termopan, gresie si faianta, parchet, obiecte sanitare.COMISION 0! **68.292 €;** ☎0721.837.774 cosmin.topal2022@gmail.com

40. **Aparatorii** Patriei, sector 4 semidec., et. 3/5, 54 mp, 2010, Vand apartament 2 camere, Aparatorii Patriei (sector 4), Drumul Cretestilor, 6 min de metrou, bloc 2010, etaj 3/ 4, mobilat, centrala termica proprie. Loc parcare. **72.000 €;** ☎0722.651.009

41. **Apartament** 2 camere - Bd. Basarabia semidec., et. 10/11, 50 mp, 1964, **64.900 €;** ☎+40741124400 nedcom.imob@gmail.com

42. **APARTAMENT** 2 CAMERE BLOC FINALIZAT TERASA 19 MP semidec., et. 4/4, 52 mp, 2022, **74.251 €;** ☎0722.681.655 nadiadeluca.pub@gmail.com

43. **APARTAMENT** 2 CAMERE BLOC FINALIZAT TERASA 22 MP semidec., et. 4/4, 54 mp, 2022, **76.235 €;** ☎0722.681.655 nadiadeluca.pub@gmail.com

44. **apartament** 2 camere bloc nou semidec., et. parter/4, 64 mp, 2022, **81.543 €;** ☎0722.681.655 nadiadeluca.pub@gmail.com

45. **Arcul** de Triumf, vanzare 2 camere lux dec., et. 7/17, 83 mp, **229.000 €;** ☎0799.600.700 global_imob2@yahoo.com

46. **Avangarde** City, garsoniera pret promotional. semidec., et. 4/7, 30 mp, 2024, garsoniera pret promotional, oferta limitata direct dezvoltator, **35.900 €;** ☎0740.501.047/ 0723.159.580 vanzari2@avangardecity.ro

47. **Avangarde** City, mutare imediata, promotie et. 4/7, 49 mp, 2023, oferta promotionala. **53.900 €;** ☎0723.159.580/ 0723.159.580 vanzari1@avangardecity.ro

48. **Aviatiei** Park bloc nou Aviatiei Park Va propunem spre vanzare un apartament de doua camere intr-un complex exclusivist, etajul 3/10, mobilat si utilat modern, acte la zi, pozitie excelenta, loc de parcare subteran, acte la zi, ideal investitie!Loc parcare 28500 euro **165.000 €;** ☎0728.879.796

49. **Aviatiei,** dec., et. 4/4, 54 mp, 1984, cf. 1, dec., et. 4/4, liber, constr. 1984, necesita renovare, 5 min. de metrou **115.000 €;** ☎0721.607.265

50. **Aviatiei,** Av. Alexandru Serbanescu, Pasaj Baneasa apartament 2 camere, confort 1 dec. cu bucataria open space, etajul 1/4, 55 mp, bloc 2012, cu toate imbunatatirile, centrala proprie, mobilat utilat modern, acte la zi, liber, pozitie excelenta **140.000 €;** ☎0728.879.796

51. **Aviatiei,** Aviator Alexandru Serbanescu, ocazie, confort 1 dec., 54 mp, etajul 4/4 fara probleme cu terasa, bloc 1986 reabilitat, fara imbunatatiri, acte la zi, liber, la cateva minute de metrou, merita vazut **115.000 €;** ☎0728.879.796

52. **Aviatiei,** vanzare apartament modern, et. 3/11, 60 mp, 2020, Vino sa vezi noua ta locuinta in nordul Bucurestiului!Suprafata utila: 60.10 mp. Disponibil la etajele: 3, 6, 9 si 10.Pret: 187.500 Euro + TVA. Loc de parcare inclus in pret. **187.500 €;** ☎0722.200.926

53. **Aviatiei,** vanzare apartament modern, dec., et. 10/11, 60 mp, 2020, Vino sa vezi noua ta locuinta in nordul Bucurestiului.Suprafata utila: 60.70 mp. Disponibil la etajele: 5, 7 si 10.Pret: 192.500 Euro + TVA. Loc de parcare inclus in pret, **192.500 €;**

54. **Aviatiei,** vanzare apartament modern, dec., et. 3/11, 57 mp, 2020, Vino sa vezi noua ta locuinta in nordul Bucurestiului. Suprafata utila 57.20 mp. Disponibil la etajele 3 si 4, pret 218.000 Euro. Loc de parcare inclus in pret, **218.000 €;** ☎0722.200.926

55. **B-dul** Basarabia, Stadionul National, semidec., et. 4/4, 42 mp, 1970, la 15 min de metrou Muncii, de Decebal, Calarasi, 2 cam semidec.e, bloc rusesc din 1970, etaj 4/4, bloc reabilitat, **61.000 €;** ☎0722.211.146 antonykareka@yahoo.com

56. **Baba** Novac dec., et. 1/10, 75 mp, 2008, New Town, apartament 2 camere, bloc nou, 1/10, dec., suprafata 75 mp din care 12 mp terasa, inncalzire in pardoseala, mobilat si utilat lux, loc parcare subteran, cadastru, intabulare, **215.000 €;** ☎0722.359.898 office@interpartes.ro

57. **Baba** Novac semidec., et. 3/10, 55 mp, 1973, Vand apartament 2 camere Baba Novac, pozitie excelenta, semidec., situat la etajul 3 din 10, in suprafata de 55 mp., cu balcon mare, in bloc reabilitat termic, avand baie cu geam, langa parc. **94.000 €;** ☎0724.337.658 agentie6@mauwis.ro

58. **Baba** Novac intersectie Campia Libertatii, semidec., et. 5/10, 54 mp, 1965, 10 minute metrou, vav parc IOR si mall Park Lake, bloc reabilitat, mobilat complet, gresie, faianta, parchet, termopane, usa metalica, balcon mare, aer conditionat, geam baie, toate actele **85.000 €;** ☎0728.777.132 adriangeambei@yahoo.com

59. **Baba** Novac intersectie Campia Libert

Imobiliare vânzări 2 CAMERE

165. **Chiajna,** Militari Residece, Str. Ilie Petre nr.3c, dec., 47 mp, dec.,47 mp utili cu balcon,etaje intermediare. La bloc se intra si din Str.Ilie Petre si din Str.Apeductului. Bloc finalizat si locuit. Are si administratie infiintata. pret cu TVA inclus. **53.500 €;** ☎0799.999.970

166. **Chiajna,** Militari Residece, Str. Ilie Petre nr.3c, dec., 41 mp, studio,la bloc se intra si din Str. Ilie Petre si din str.Apeductului, 41mp utili,cu balcon,etaje intermediare. Bloc finalizat si locuit. Are si administratie infiintata. tva inclus **46.500 €;** ☎0799.999.970

167. **Chibrit,** semidec., et. 6/7, 53 mp, 1967, Piata Chibrit la un minut de metrou pe Calea Grivitei, stradal, va oferim un apartament semidec. la etajul 6/7, cu imbunatatiri modeste, mobilat, utilat, ideal investitie, **65.500 €;** ☎0773.910.634

168. **Chisinau,** Aleea Socului, Mega Mall dec., et. 4/10, 52 mp, 1981, Propietar vand apartament 2 camere, dec., renovat/ bucataria ramane complet mobilata si utilata, an 1981, la etajul 4/10 cu vedere pe spate, bine amplasat avand aces facil la magazine, scoli, statii Stb, Mega Mall etc. **92.000 €;** ☎0768.168.408 florin.cioboata@yahoo.com

169. **Chisinau,** bloc 1982, dec., et. 2/10, 52 mp, 1982, dec., bloc 1982, necesita renovare, liber, toate actele, **75.000 €;** ☎0732.135.467 ramax2016@yahoo.com

170. **Chisinau,** Mega Mall, dec., et. 4/10, 52 mp, 1981, apartament 2 camere, dec., renovat, mobilat/ utilat, instalatia sanitara refacuta, de asemenea si cea electrica, mobilat anul trecut, electrocasnice noi, bucatarie mdf, cuptor electric etc. Construit in 1981, la etajul, 4/10 cu vedere pe spate, **92.500 €;** ☎0765.404.303/ 0723.796.911

171. **Chisinau**/ Pictor Harlescu semidec., et. parter/10, 42 mp, 1979, parter /10, cf. 2 sporit 42 mp, utili, fara balcon, imobil construit in 1979,reabilitat termic, teava de gaz la usa, gresie toata casa, termopan, radiatoare noi, curat, liber/nelocuit, acte la zi **64.000 €;** ☎0728.879.797 lagunaimob@yahoo.com

172. **Chitila** dec., et. 3/5, 79 mp, 2021, Superb, luminos, liber, ocazie, cadastru, intabulare acceptam credit, se poate viziona oricand **89.990 €;** ☎0753.075.109

173. **Cismigiu,** dec., et. 6/6, 51 mp, 1941, apropiere Conservator, Sala Palatului, centrala termica proprie, liber, gresie, faianta, parchet, balcon mare inchis, aer conditionat, curat, acte pregatite pentru vanzare, **78.000 €;** ☎0724.278.376

174. **Cismigiu,** Kogalniceanu, semidec., et. 3/7, 42 mp, 1960, suprafata de 40 mp utili si balcon de 2.5 mp, et. 3/7, vedere spre spatele blocului, liniste **81.000 €;** ☎0752.980.072

175. **Cismigiu,** Ministerul Educatiei, dec., et. demisol/5, 50 mp, 1940, apartament 2 camere, demisol, centrala proprie, vecinatati: Cismigiu, Min. Educatiei, Calea Victoriei. Cladire incadrata la R2 Clasa Rs II, Pretabil inchiriere AirBNB, booking etc **67.900 €;** ☎0741.401.943 marius.proca@gmail.com

176. **Cismigiu,** Str. Ostasilor nr.18, apartament 2 camere. semidec., et. 2/4, 39 mp, 1940, **57.000 €;** ☎0767.692.900 homnestimobiliare@gmail.com

177. **Colentina** Rau Bacila langa ANL-Mc Donalds dec., et. 3/4, 57 mp, 1986, bloc reabilitat termic, an 1986, situat in plan secund, din str. Maiu V. Bacila, dec, 57mp, imb. g, f, p, um, ac, mobilat, posibilitate de parcare, cadastru-intabulare- energetic. **75.000 €;** ☎0722.614.867/ 021.688.08.67

178. **Colentina** Rau, Fundeni, Parc Motodrom, stradal, dec., et. 8/10, 55 mp, 1978, 8/10, cf. 1, dec. 55 mp, scara stradala, vedere pe Parcul Motodrom, bloc fara risc seismic, reabilitat termic, g, f, p, t, usa metalica, aer conditionat, luminos, acte ok, liber, acc. credit, neg. **67.000 €;** ☎0724.336.834 popescu_cristi1978@yahoo.com

179. **Colentina** Rau, Mc Donald's, langa blocurile ANL, dec., et. 2/4, 55 mp, 1987, str. Radovanu, plan 2, et. 2/4, bloc 1986, scara linistita, parcul Plumbuita la 5 min., tramvai 21 la 5 min., renovat complet integral, mobilat si utilat, dec., posibilitate centrala, liber imediat, **85.000 €;** ☎0799.666.104

180. **Colentina** Rau, Mc Donald's, M. Bacila, dec., et. 4/4, 55 mp, 1985, parc Plumbuita, renovat 2021, et. 4/4, cf. 1, dec., 55 mp, bloc 1985, reabilitat termic, geam la baie, bucat. mob. nou, dressing, instal. sanitare si el. noi, usi int. noi, g, f, p, t, usa metal, aer cond., zona linistita, accept credit, **70.000 €;** ☎0770.956.572

181. **Colentina,** et. 3/4, 41 mp, 2013, proprietar, vand apartament cu 2 camere situat pe strada Maliuc, nr. 17 A, sector 2, etajul 3, bloc constructie 2013. Dotari: centrala, gresie, faianta, parchet, termopan. **62.000 €;** ☎0744.665.027

182. **Colentina,** Avion, Fundeni, stradal vav Parc Motodrom semidec., et. 4/10, 53 mp, 1977, apropape Scoala 39, Parc Plumbuita,etaj 4/10,cf.1 semidec., 53mp., bloc 1977 reabilitat termic fara risc seismic, pe mijloc, orientare est,vedere deschisa,imb.,g,f,p, termopan, um, mobilat,utilat, cadastru **68.000 €;** ☎0737.435.628/ 021.380.28.14

183. **Colentina,** Complex Rose Garden, Obor, an ctr. 2009 semidec., et. 4/11, 46 mp, 2009, 46 mp, et. 4, sd., mobilat, utilat, tv, ac, renovat, balcon, centrala de bloc, baza permanenta, acte ok, agentie **94.500 €;** ☎0775.237.139

184. **Colentina,** D-na Ghica, Plumbuita, 15 min M. Obor dec., et. 5/10, 1977, cf. 2 sporit dec. cu hol locuibil, 45 mp, bloc reabilitat construit in 1976-1977, fara imbunatatiri, doar termopan si usa metalica, liber, acte la zi, clasa en. B, se accepta credit, pretul este fix **55.100 €;** ☎0728.879.797

185. **Colentina,** Doamna Ghica, 63.000euro Apartament 2 camere, 41mp, semidec., et. 2/10, 38 mp, 1975, Doamna Ghica, str. Luntrei nr.6, bloc 7, proprietar, vanzare apartament 2 camere, etaj 2/10, suprafata 41 mp, multiple imbunatatiri, mobilat si utilat complet, bloc construit in anul 1975, reabilitat termic, loc de parcare, disponibil imediat.Apartamentul este situat intr-o zona verde, intre 2 parcuri: Tei si Plumbuita. Acces rapid la mijloace de transport in comun, Pasaj Doamna Ghica. **63.000 €;** ☎0733.251.760 anetoma@directproprietar.ro

186. **Colentina,** Doamna Ghica, apropape parc Plumbuita, dec., et. 8/10, 45 mp, 1976, Situat stradal pe Ripicieni, pozitie buna, orientare S-V scoala 30 apropape la 5 min., parcul Plumbuita la 5 min., et. 8/10, bloc reabilitat termic, an 1976, renovat, mobilat si utilat, imb.: g, f, p, t, um, ac, curat, acte pregatite, liber imediat, **55.000 €;** ☎0799.666.104

187. **Colentina,** Doamna Ghica, Baicului, Complex, semidec., et. 1/4, 26 mp, 1972, Pantelimon, Lidl, 1/4, cf. 3, semidec. 26 mp, gaze, caldura Radet, bloc reabilitat termic, fara risc seismic, renovat recent, usi inter noi, gresie, faianta, parchet, termopan, usa metalica, luminos, zona linistita, liber, acte ok **35.000 €;** ☎0770.956.572

188. **Colentina,** Doamna Ghica, Berindei, dec., et. 10/10, 1974, 2 camere cf. 2 dec., renovat, mobilat, acces imediat mijloace de transport, cadastru, intabulare, fara risc seismic, 50.000 euro **50.000 €;** ☎0767.922.400/ 0722.256.664 cordialimobiliare@yahoo.com

189. **Colentina,** Doamna Ghica, Tei,15 min., metrou Obor semidec., et. 8/10, 39 mp, 1976, apropape Parc Tei/ Plumbuita, Facultatea de Constructii,etaj 8/10,cf.2 semidec., 39mp.,bloc 1976 reabilitat termic, pe mijloc, bucatarie patrata,2 lifturi,baie cu fereastra,imb., termopan, cadastru,i ntabulare,Ideal Investitie !!!! **52.000 €;** ☎0737.435.628/ 021.380.28.14

190. **Colentina,** Fundeni, semidec., et. 8/13, 52 mp, 2018, Fundeni Tower (Hotel Sir Fundeni). Un apartament care poate deveni locuinta sau investitia ta. Bloc foarte bine intretinut, vis-a-vis de Spitalul Fundeni. Statia STB in fata blocului. La parter magazine, sala de sport. 0% comision **73.000 €;** ☎0737.989.041 contact@ramona-ursu.ro

191. **Colentina,** Ghica, vanzare 2 camere dec., dec., et. 1/8, 51 mp, 1976, agentie imobiliara comision 2%, soseaua Colentina, Ghica, Parcul Plumbuita, vanzare apartament cu 2 camere, dec., suprafata utila 51 mp, bloc 1976, reabilitat, etajul 1/8, dispune de balcon, necesita renovare, liber. **68.000 €;** ☎0731.115.056 roberto@totali.ro

192. **Colentina,** Mc Donald's, Rau Bacila vav ANL, dec., et. 5/10, 54 mp, 1986, Poiana cu Aluni, aproape Parc Plumbuita, Scoala 39, etaj 5/10, cf. 1 dec. 54 mp, bloc 1986 reabilitat termic, pe mijloc, centrala termica, orientare est, bucatarie spatioasa, vedere deschisa, cadastru, intabulare **71.990 €;** ☎0737.435.628/ 021.380.28.14

193. **Colentina,** Mc Donald's, superb dec., et. 1/10, 56 mp, 1986, Maior Bacila, etaj 1/10, cf. 1 dec., 56 mp, impartire deosebita, reamenjat integral de la placa, inst el. si sanitare noi, finisat modern, usi int. noi, acte la zi, nedisputabil, **85.000 €;** ☎0728.879.797 lagunaimob@yahoo.com

194. **Colentina,** Rau Bacila, langa ANL, Mc Donald's, dec., et. 4/4, 60 mp, 1986, Str. Rascoala 1907, bloc reabilitat termic, an 1986, dec., 60 mp, renovat recent, g, f, p, um, instalatii, usi noi, mobilat, utilat, cadastru -intabulare- energetic, baie cu fereastra, se accepta credit, **68.500 €;** ☎0722.614.867/ 021.688.08.67

195. **Colentina,** Teiul Doamnei, semidec., et. 8/10, 55 mp, 1984, Agentia Nelbo vinde in exclusivitate apartament 2 camere, liber, cf. 1 sporit, 55 mp. Construit in 1984, etaj 8/10, renovat complet, usa metal, usi interior noi parchet, instalatii electrice si sanitare. In zona Facultatea de Constructii, Parcul Circului, 5 minute Piata Obor, metrou (bonus o debara care se afla pe palierul blocului de aproximativ 2 mp), **82.500 €;** ☎0731.112.112/ 0722.625.665

196. **Colentina,** Teiul Doamnei, langa Sectia 7 dec., et. 7/10, 54 mp, 1973, Apartament de vanzare situat la etajul 7/10, intr-un bloc reabilitat termic, construit in anul 1973, cf. 1, dec, curat, liber, cadastru intabulare. **69.900 €;** ☎0767.377.376/ 0746.170.066 visanescumarian@gmail.com

197. **Comuna Pantelimon, dec., et. 2/4, 1989, 2 camere confort 1 semidec., mobilat, etaj 2/4, gresie, faianta, parchet, termopan, centrala proprie, 69.500 €; ☎0761.532.117 lacramioara_munteanu@yahoo.com**

198. **Confort** City vanzare apartament 2 camere semidec., et. parter/10, 52 mp, 2008, Spaliul Unirii cartier Confort City apartament 2 camere, mobilat si utilat, loc parcare, suprafata 52 mp, parter, semidecomadat, dormitor cu dresing, bucatarie inchisa sau deschisa, **68.000 €;** ☎0724.485.211 caramihailuminita@gmail.com

199. **Constanta,** Campus, apartament 2 camere, 63,43 mp, comision 0%, dec., et. 6/7, 56 mp, 2020, **99.900 €;** ☎0723.468.720 alexandru.leca@kw.ro

200. **Constanta-** Abator - far - apartament 2 camere - comision 0%- et. 3/4, 47 mp, 1968, **65.000 €;** ☎0723.468.720 alexandru.leca@kw.ro

201. **Constantin** Brancoveanu, semidec., et. 4/7, 2022, proprietar, vand apartament 2 camere, open-space, etaj 4, Se vinde complet mobilat si utilat, exact ca in fotografii. Pret negociabil. **127.000 €;** ☎0767.638.653 anin.ioana@yahoo.com

202. **Crangasi** ap 2 cam lux 3 min Metrou stradal semidec., et. 1/10 ,50 mp, 1983, Crangasi, stradal, lux, 1/10, g+f+p+ t+um+ ac+isn+ien, mobilat, utilat, 2 min Metrou, sdec, izolat interior, sapa, zona deosebita, acces facil piata, centre comerciale, mijl de transport in comun, acte in regula. **125.000 €;** ☎0762.634.407 anamaria.huidiu@gmail.com

203. **Crangasi,** Constrctorilor dec., et. parter/4, 48 mp, 1962, Bucuresti Vechi si Noi va propune spre vanzare un apartament cu 2 camere, 48 mp, parter din 4, dec., 2 grupuri sanitare, balcon, renovat ca in fotografii. Se vinde la cheie. Zona linistita, parcuri, transport in comun. **74.000 €;** ☎0762.634.407 anamaria.huidiu@gmail.com

204. **Crangasi-** comision 0 dec., et. 4/10, 53 mp, 1984, str Ceahlau- 10min metrou, bloc civilizat, 2 lifturi, dec, 53 mp, curat, centrala proprie, vedere spate, liniste. **87.000 €;** ☎0722.715.380

205. **Damaroaia,** 2 camere, an 2008, include curte 120 mp dec., et. parter/4, 50 mp, 2008, ocazie, bloc civilizat, parter, include curte 120 mp in proprietate, mobilat si utilat complet, inclusiv curtea, grill, zona linistita, acces facil centru, parc, agentie, exclusivitate, acc. credit, rog seriozitate, **160.000 €;** ☎0764.841.843

206. **Decathlon** Iuliu Maniu, oferta! Studio 2 camere dec., et. 7/8, 48 mp, 2024, **69.800 €;** ☎0725.083.454 vanzari@envogueresidence.ro

207. **Decebal,** dec., et. 3/4, 62 mp, 1991, Decebal, apartament 2 camere, etaj 3/4, dec., suprafata 62 mp, vedere mixta, cadastru, intabulare, bloc 1991, **135.000 €;** ☎0722.359.898 office@interpartes.ro

208. **Dimitre** Cantemir, dec., et. 8/9, 50 mp, 1961, vand apartament 2 camere, et. 8 din 9, renovat lux, langa Metro. Vedere mixta, merita vazut, **105.000 €;** ☎0724.170.616 mykurosh@gmail.com

209. **Dimitrie** Leonida Apartament 2 camere dec. etaj 1 Dr Fermei dec., et. 1/5, 58 mp, 2015, **67.900 €;** ☎0722.204.951 bogdan.tomegea@zonadesud.ro

210. **Dimitrie** Leonida la doar 2 minute de metrou dec., et. 3/3, 59 mp, 2015, **79.900 €;** ☎0722.696.105 eugenia@zonadesud.ro

211. **Dimitrie** Leonida video, 2 minute de metrou dec., et. 3/3, 59 mp, 2015, **79.900 €;** ☎0733.501.453 vlad.doru@zonadesud.ro

212. **Doamna** Ghica BCR stradal dec., et. 8/10, 52 mp, 1975, etaj 8/10, cf.1 dec., bloc reabilitat 1975, 52 mp, cu imbunatatiri, liber /nelocuit toate actele, clasa en B **79.999 €;** ☎0728.879.797 lagunaimob@yahoo.com

213. **Doamna** Ghica si Gara de Nord, vand ap. 2 cam. Doamna Ghica, 7/12, proprietar, 80 mp, gol, dec. Vand ap. 2 cam. Gara de Nord, 54 mp, gol, semidec., proprietar, 7/10, ☎0769.657.950

214. **Doamna** Ghica, Luntrei, semidec., et. 7/10, 42 mp, 1976, Doamna Ghica, Tei, ap. 2 camere semidec., etaj 7/10, renovat, instalatii sanitare si electrice schimbate, bloc reabilitat, se vinde mobilat si utilat la 55000 euro neg., **55.000 €;** ☎0768.416.945 loredanaviolet-tapopescu@yahoo.com

215. **Doamna** Ghica, scoala gen.30, Colentina dec., et. 8/10, 43 mp, 1976, Gata de mutat, renovat si izolat interior, bloc reabilitat, clasa energetica A, acte la zi, se vinde asa cum se vede.In apropiere parcuri, gradinite, scoala visa -vis de bloc, magazine, Facultatea de Constructii **60.500 €;** ☎0724.305.755 doina.papugiu@yahoo.com

216. **Dobroesti,** Fundeni, ap. 2 camere, mobilat si utilat dec., et. 2/3, 52 mp, 2021, Apartament 2 camere, tip studio, mobilat si utilat, statie de STB in apropierea bloculuiApartamentul se afla in comuna Dobroesti, sat Fundeni, in proximatate fiind Dragonul Rosu, Mega Image si restaurante **65.000 €;** ☎0724.377.294 nb.imobiliare@hotmail.com

217. **Dobroesti,** Marului, semidec., et. 3/3, 62 mp, 2023, Strada Marului, complex nou, apartament mobilat, liber, 62 mp, etaj 3/3, comision 0%, **66.000 €;** ☎0722.150.440 vegasimobiliare@yahoo.com

218. **Dorneasca,** Calea 13 Septembrie. dec., et. 2/8, 61 mp, 1989, Pentru alte informatii la telefonul afisat. **97.000 €;** ☎0724.227.249 vilincuta@gmail.com

219. **Dorobanti,** I.L.Caragiale, dec., et. 5/10, 53 mp, 1976, bloc stradal, vedere spate, reabilitat, complet renovat, bucatarie mobilata, gresie, faianta, parchet, termopane usa metalica, instalatii electrice si sanitare schimbate, aer conditionat, Herastrau, **145.000 €;** ☎0732.135.467 ramax2016@yahoo.com

220. **Dorobanti,** Perla, dec., et. 5/10, 43 mp, 1973, liber, bloc reabilitat, fara imbunatatiri, balcon inchis cu termopan, acte pregatite pentru vanzare, **76.500 €;** ☎0724.278.376

221. **Dorobanti,** Radu Beller, semidec., et. 3/4, 52 mp, 1984, living de 31 mp care include o bucatarie open space, un dormitor de 12 mp, si un balcon la sufragerie inchis in termopan! **155.000 €;** ☎0722.570.823/ 0743.276.537 office@creativebrokers.ro

222. **Dorobanti,** zona Radu Beller. semidec., et. 3/4, 51 mp, **155.000 €;** ☎0720.592.299 flandaservimpex2@yahoo.com

223. **Dorobanti-** Victoriei- Guvern dec., et. 2/2, 47 mp, Mansarda in vila, aspect boem, necesita amenajare, locatie selecta, potrivita si pentru inchiriere cat si pentru locuit, vecinatati atractive, parcuri, magazine, restaurante, obiective turistice. **84.500 €;** ☎0769.480.521

224. **Dr.** Taberei, Prelungirea Ghencea 2 camere dec., vedere pe fata dec., et. 6/10, 44 mp, Drumul Taberei Prelungirea Ghencea apartament 2 camere 44mp, et. 6/10 dec., metrou la 5 minute Valea Argesului, acces facil mijloace de transport in comun, zona linistita, acceptam credit, oferim si solicitam seriozitate **55.000 €;** ☎0767.677.777 paunmarius265@gmail.com

225. **Dragasani** 2 camere etaj 2 mobilat si utilat dec., et. 2/4, 51 mp, 1990, Vand apartament cu 2 camere in Dragasani, dec., etajul 2, mobilat si utilat, detalii la tel. **50.999 €;** ☎0753.377.528 vnicolaem@yahoo.com

226. **Dristor** semidec., et. 6/10, Dristor, metrou, 6/10, mobilat si utilat, 2 televizoare, usa metalica, termopan, geam la baie, vedere stradala, magazine, scoala si STB langa bloc, liber **74.990 €;** ☎0723.809.101 dragmad.sorin@yahoo.com

227. **Dristor** - Ramnicu Sarat semidec., et. 4/10, 52 mp, 1986, Apartament de 2 camere renovat. Bloc reabilitat.Se vinde ca in poze daca se doreste.Liber toate actele.Vedere pe spate **95.000 €;** ☎0769.651.162

228. **Dristor** la 3 minute de metrou dec., et. parter/10, 54 mp, 1975, CF.I dec., 53mp, bloc 1975 reabilitat termic, clasa en B, parter inalt cu balcon, scara curata, zona excelenta, mobilat / utilat **84.999 €;** ☎0728.879.797 lagunaimob@yahoo.com

229. **Dristor** metrou, dec., et. 4/8, 58 mp, 1984, Dristor Metrou, Mc Donalds, planul 2, confort 1, dec., bloc 1984 reabilitat termic, 2 balcone mari, bucatarie mare, camera dressing, geam baie, necesita renovare, toate actele, situat la 2 min. metrou Dristor **97.000 €;** ☎0728.777.132 ramax10@yahoo.com

230. **Dristor** Ramnicu Sarat Mega Image semidec., et. 10/10, 52 mp, 1986, la 10 min de metrou, confort 1 semidec., 52mp, etajul 10/10 fara probleme, bloc 1986 reabilitat, cu toate imbunatatirile, bucataria mobilata, acte la zi, merita vazut ! **74.999 €;** ☎0728.879.796

231. **Dristor,** semidec., et. 9/10, 50 mp, 1967, Camil Ressu, 5 min. metrou, 3 min. piata Rm Sarat, liber, bloc anvelopat, acte la zi, langa Scoala 88, parc IOR, Park Lake.Bloc pozitionat pe unul dintre cele mai frumoase bulevarde din Bucuresti, **75.000 €;** ☎0745.087.966/ 0727.884.946 office_treibrazi@yahoo.com

232. **Dristor,** dec., et. 10/10, 1968, Camil Ressu, cf. 1 dec., intre strazi stradala, vedere spate, eliberabil imediat, pozitie deosebita, 5 min. piata Ramnicu Sarat, metrou, Park Lake, intre scolile 54 si 88, gradinita nr. 3 in imediata apropiere, **65.000 €;** ☎0745.087.966/ 0727.884.946 office_treibrazi@yahoo.com

233. **Dristor,** dec., et. 5/10, 59 mp, 1975, Vitan, intersectie Ramnicu Valcea cu Ramnicu Sarat, langa Scoala nr. 87, liber, stradal, foarte spatios, acte la zi, 10 min. metrou, **67.000 €;** ☎0745.087.966/ 0727.884.946 office_treibrazi@yahoo.com

234. **Dristor,** 10 minute metrou si parc IOR, Baba Novac, dec., et. parter/4, 53 mp, 1960, residential Bucur, bloc reabilitat, stradal, vedere mixta, renovat complet, mobilat si utilat complet, gresie, faianta, parchet, termopane usa metalica, instalatii electrice si sanitare schimbate, liber, **89.000 €;** ☎0728.777.132 adriangeambei@yahoo.com

235. **Dristor,** 2 minute metrou, intersectie Camil Ressu cu Liviu Rebreanu, dec., et. 9/10, 52 mp, 1970, 2 minute parc IOR si mall Park Lake, stradal, vedere fata, dec., termopane, usa metalica, fara imbunatatiri, apartament reabilitat pe exterior, liber, **75.000 €;** ☎0728.777.132 adriangeambei@yahoo.com

236. **Dristor,** 3 minute metrou dec., et. 4/8, 58 mp, 1984, Apartament de 2 camere dec., bloc reabilitat. Termopane.Liber. Apartamentul este retras de la bulevard. Avem liniste.Scara curata. **97.000 €;** ☎0769.651.162

237. **Dristor,** 3 minute metrou si 10 minute parc IOR, Mc Donald's, dec., et. 4/8, 62 mp, 1984, intersectie Mihai Bravu, planul 2, confort 1, dec., bloc 1984 reabilitat termic, 2 balcoane mari, bucatarie mare, camera dressing, termopane, geam baie, necesita renovare toate, **97.000 €;** ☎0728.777.132 adriangeambei@yahoo.com

238. **Dristor,** 5 minute metrou vav parc IOR si mall semidec., et. 7/10, 53 mp, 1968, stradal pe Liviu Rebreanu, bloc reabilitat, vedere spate, gresie, faianta, parchet, termopane, usa metalica, partial mobilat si utilat, geam baie, liber, toate actele **79.000 €;** ☎0732.135.467 ramax10@yahoo.com

239. **Dristor,** 5 minute metrou vav parc IOR si mall, semidec., et. 7/10, 53 mp, 1968, stradal pe Liviu Rebreanu, bloc reabilitat, vedere spate, gresie, faianta, parchet, termopane, usa metalica, partial mobilat si utilat, geam baie, liber, toate actele, **78.000 €;** ☎0732.135.468 adriangeambei@yahoo.com

240. **Dristor,** 5 minute metrou vav parc IOR si mall, semidec., et. 7/10, 53 mp, 1968, stradal pe Liviu Rebreanu, vedere spate, bloc reabilitat, gresie, faianta, parchet, termopane, usa metalica, partial mobilat si utilat, usi interioare schimbate, liber, toate actele, **78.000 €;** ☎0728.777.132 adriangeambei@yahoo.com

241. **Dristor,** Baba Novac 3 minute metrou semidec., et. 5/8, 55 mp, 1964, etaj 5/10, cf. 1, semidec. 55 mp, bloc reabilitat, scara curata, imbunatatiri decente, se vinde mobilat si utilat, liber, clasa en B, usor negocibil, acces imediat metrou **81.999 €;** ☎0728.879.797 lagunaimob@yahoo.com

242. **Dristor,** Baba Novac, Parc IOR, semidec., et. 1/10, 50 mp, 1970, renovat complet, gresie, faianta, parchet, termopan, usa metalica, bloc reabilitat, scara curata, toate actele, **88.000 €;** ☎0732.135.467 office@ramax.ro

243. **Dristor,** bloc 1986, semidec., et. 4/10, 52 mp, 1986, etajul 4/10, situat stradal pe Ramnicu Sarat cu vedere pe spate, intr-un bloc construit in 1986 pe cadre de beton, reabilitat termic, la bucatarie este si al doilea foc pentru centrala, 10 minute metrou, **93.000 €;** ☎0732.135.467 ramax2016@yahoo.com

244. **Dristor,** Camil Ressu stradal 3 minute metrou dec., et. 6/10, 53 mp, 1973, etaj 6/10, cf. 1, dec., 53 mp, bloc 1973 nereabilitat, cu imbunatatiri, acte la zi, clasa energetica B, se accepta credit, merita **81.999 €;** ☎0728.879.797 lagunaimob@yahoo.com

245. **Dristor,** Camil Ressu, dec., et. 7/10, 53 mp, 1970, chiar la metrou, bloc reabilitat, vedere spate, dec., bucatarie mare, liber, necesita renovare, **82.000 €;** ☎0732.135.467 ramax2016@yahoo.com

246. **Dristor,** Camil Ressu, metrou Dristor la 5 min, semidec., et. 8/10, 49 mp, 1970, Str. Camil Ressu, metrou Dristor la 1 min, priveliste frumoasa, Parc IOR, Mall Park Lake la 3min, et 8/10, bloc reabilitat termic, fara risc seismic, imb: ac, g, f, p, um, mobilat si utilat, se accepta credit. **78.000 €;** ☎0799.666.104/ 0722.614.867

247. **Dristor,** Ion Iosif, dec., et, parter/4, 50 mp, 1984, 3 minute Penny, Jysk, 10 minute metrou, posibilitate centrala, bloc reabilitat, termopane, gresie, faianta, parchet, vedere mixta, **82.000 €;** ☎0732.135.467

248. **Dristor,** Kaufland, dec., et. 2/8, 52 mp, 1982, Dristor-Kaufland, apartament 2 camere, etaj 2/8, dec., suprafata 52mp, 1 balcon, bloc reabilitat, constructie 1985, **88.000 €;** ☎0722.359.898 office@interpartes.ro

249. **Dristor,** Laborator, dec., et. 5/8, 51 mp, 1984, 2 camere Dristor - Laborator, 5/8, confort 1, dec., UM, t+g+f curat, discutabil, 88.000 Euro, **88.000 €;** ☎0724.581.411 imobiliaramibo@yahoo.com

250. **Dristor,** Nicolae Grigorescu, Camil Ressu dec., et. 7/8, 51 mp, 1984, Str Istriei apartament de 2 camere dec, in bloc din 1984. Bloc reabilitatScara curata. Termopane. Liber, toate actele **85.000 €;** ☎0769.651.162

251. **Dristor,** Profi Racari semidec., 54 mp, 1986, apartament 2 camere, semidec., cf. 1, etaj 9, izolat termic. Pret negociabil, **66.500 €;** ☎0766.448.008

252. **Dristor,** Racari, Ready to move in, modernizat, 57 mp, bloc 1980, semidec., et. 10/10, 56 mp, 1980, **86.000 €;** ☎0770.310.802 andrei@vectorimobiliare.ro

253. **Dristor,** Ramnicu Sarat, circular, et. parter/10, 52 mp, 1972, parter/10, 52 mp, fara imbunatatiri, cu balcon, imobil anii 1970 reabilitat, scara curata, zona linistita, liber, acte la zi, clasa en. B, **74.999 €;** ☎0728.879.797 lagunaimob@yahoo.com

254. **Dristor,** Ramnicu Sarat, dec., et. 3/8, 54 mp, 1982, Va oferim spre vanzare 2 camere cf 1 dec. liber, semimobilat, etajul 3/8. Apartamentul este renovat partial, gresie, faianta, termopan, A/C. 7 minute pana la metrou **95.000 €;** ☎0733.154.800/ 0761.086.217 baraceanu.daniela@yahoo.com

255. **Dristor,** Ramnicu Sarat, semidec., et. 4/10, 52 mp, 1986, vand 2 camere, semidec., et. 4 din 10, an constructie 1986, bloc monolit, reabilitat termic, zona linistita. Doar particulari, discutabil. Contoar gaze individual 2 focuri. **91.500 €;** ☎0770.259.039

256. **Dristor,** Scolarilor, dec., et. 4/10, 52 mp, 1982, 3 minute metrou, dec., bloc reabilitat, an ctie 1982, curat, linistit, **100.000 €;** ☎0732.135.467 ramax2016@yahoo.com

257. **Dristor,** Str. Istriei, dec., et. 7/8, 51 mp, 1981, dec., etajul 7/8, bloc dupa cutremur, 2 lifturi, vedere neobturata, gresie, faianta, parchet, termopane, usa metalica, reabilitat termic, **85.000 €;** ☎0732.135.467 ramax2016@yahoo.com

258. **Dristor,** vanzare 2 camere dec., 6/10 balcon dec., et. 6/10, 52 mp, 1973, Agentie imobiliara comision 2% - Dristor - Camil Ressu - Vanzare apartament cu 2 camere dec., situat la etajul 6 intr-un bloc cu 10 etaje, an constructie 1973, suprafata 52m2, balcon. **80.000 €;** ☎0731.115.056 roberto@totali.ro

259. **Drumul** Fermei metrou Leonida 2 camere. dec., et. 1/5, 59 mp, 2015, **67.900 €;** ☎0723.535.968 iulian.faciu@zonadesud.ro

260. **Drumul** Gazarului - 2 camere - Comision 0 semidec., et. 4/4, 39 mp, 1975, **47.000 €;** ☎0730.888.272 emil.cordun@zonadesud.ro

261. **Drumul** Gazarului, Giurgiului, semidec., et. 8/10, 40 mp, 1975, liber, 2 camere, mobilat, utilat, renovat, usi interior schimbate, gresie, faianta, parchet, termopan, et. 8/10, doar 4 st tramvai metrou Er. Révolutiei, 47800 euro, **47.800 €;** ☎0723.389.967

262. **Drumul** Taberei dec., et. 8/11, 65 mp, 2022, Apartament 2 camere tip E complex nou faza 5. **123.500 €;** ☎0738.713.283/ 0738.713.282 office@plazaresidence.ro

263. **Drumul** Taberei dec., et. 3/4, 85 mp, 2008, Apartament de vanzare Drumul Taberei cu parcare subterana **95.000 €;** ☎0754.046.123 elenasimonavlad@gmail.com

264. **Drumul** Taberei dec., et. 7/10, 55 mp, 1982, Auchan stradal ctie 1982 linia 41 cf 1 dec. etaj 7/10 gresie faianta parchet termopan usa metalica fiber acte acc credit **85.000 €;** ☎0786.325.401

265. **Drumul** Taberei circular, et. 3/10, 50 mp, 1972, Auchan, etajul 3/10, bloc reabilitat, usa metalica, fara imbunatatiri, bloc curat si linistit, acte facute, accepta credit. **68.500 €;** ☎0765.348.367/ 0769.088.538

266. **Drumul** Taberei semidec., et. parter/10, 40 mp, 1974, Bulevardul Timisoara cf 2 semidec. gresie faianta parchet termopan usa metalica geam la baie mobilat utilat acte **58.000 €;** ☎0786.325.401

267. **Drumul** Taberei semidec., et. 7/9, 52 mp, Bulevardul Timisoara, stradal, cf 1 semidec., etaj 7/9, gresie, faianta, parchet, termopan, usa metalica, mobilat, utilat, acte, acc credit. **70.000 €;** ☎0786.325.401

268. **Drumul** Taberei dec., et. 2/4, 49 mp, 1968, Piata, etajul 2/4, bloc tip P, dec., bloc reabilitat, geam la baie, zona linistita, acte facute. **78.000 €;** ☎0765.348.367

269. **Drumul** Taberei circular, et. 4/10, 50 mp, 1974, Romancierilor, cf. 1 circular, 4/10, bloc Z cu bucatarie mare, renovat total, mobilat, utilat, poze reale, acte, acc credit. **81.000 €;** ☎0786.325.401

270. **Drumul** Taberei Valea Ialomitei dec., et. 3/4, 56 mp, 2010, 1 / dec., 3/4, 56 mp, renovat integral, mobilat, utilat, 5minute metrou, scoala, gradinita, parc, supermarket, intabulare, cadastru, accept credit. Pret usor negociabil. **77.000 €;** ☎0730.125.007 dana.becherescu@gmail.com

271. **Drumul** Taberei - Favorit Afi Cotroceni circular, et. 5/10, 50 mp, 1976, 2 minute metrou apartament doua camere situat in bloc stradal, curat. termopan, gresie, faianta, geam baie, bloc zona linistita, scara impecabila. **74.000 €;** ☎0722.759.565

272. **Drumul** Taberei - AFI Cotroceni semidec., et. 4/10, 50 mp, 1970, confort 1, semidec., 4/10, bloc reabilitat, termopan, instalatii noi, intabulare, cadastru, accept credit. **70.000 €;** ☎0730.125.007 dana.becherescu@gmail.com

273. **Drumul** Taberei - Ialomitei dec., et. 4/4, 1972, Drumul Taberei - Materna, 2 camere dec., 50 mp, mobilat si utilat, bucatarie mare, 4/4, foarte curat, termopan, parchet, gresie, faianta, AC, usa metalica, liber, scara curata, acte. **59.900 €;** ☎0769.088.539

274. **Drumul** Taberei - Plaza circular, et. 5/10, 50 mp, 1972, Drumul Taberei - Plaza, 5/10, confort 1/ circular, foarte curat, liber, acte. Blocul este semistradal si se afla in apropierea statiilor de metrou STB, piata, parc, mall, numeroase magazine, scoli si gradinita **69.500 €;** ☎0757.894.152

275. **Drumul** Taberei - Raul Doamnei dec., et. 9/10, 40 mp, 1970, ap 2 camere situat la et 9 /10, dec., termopan, gresie, faianta, parchet , liber! ☎0722.759.565

276. **Drumul** Taberei - Raul Doamnei dec., et. 6/10, 38 mp, 1973, Drumul Taberei - Raul Doamnei, 2 camere dec.e+balcon, 6/10, renovat recent (instalatie electrica si sanitara noua, termopan, parchet, gresie, faianta), 2 AC, 38 mp, usi interior noi, contor gaz. **57.900 €;** ☎0769.088.539

277. **Drumul** Taberei 1 Mai Compozitorior ctie 1982 dec., et. 4/8, 52 mp, 1982, semistradal cf 1 dec. etaj 4/8 gresie faianta termopan parchet usa metalica contoar gaze liber fara modificari **76.500 €;** ☎0786.325.401

278. **Drumul** Taberei 2 minute metrou Romancierilor dec., et. 2/4, 50 mp, 1974, ap 2 camere, dec. situat semistradal, scoli, gradinite, centre comerciale liber, acte, stare buna ! **67.500 €;** ☎0722.759.565

279. **Drumul** Taberei 34 metrou, dec., et. 4/4, 50 mp, 1977, 2 camere cf 1 dec. etaj bloc

Imobiliare vânzări 2 CAMERE

385. **Drumul** Taberei,langa Parcul Moghioros si Metrou et. parter/10, 50 mp, 1975, confort 1, dec., parter cu balcon, gresie, faianta, parchet, termopan, usa metalica, intabulare, cadastru, accept credit. Pret user negociabil . **63.000 €;** ☎0730.125.007 dana.becheres-cu@gmail.com

386. **Drumul** Taberei- Afi semidec., et. 5/9, 50 mp, 1970, Drumul Taberei- Afi, cf 1 semidec etaj 5 geam la baie, 50mp, scoala, gradinita, metrou, piata,parc **69.993 €;** ☎0768.398.397 dragos.imomd1@gmai.com

387. **Drumul** Taberei- Bucla Vanzare 2 camere 7/10 semidec., et. 7/10, 52 mp, 1972, liber, bl 72. Ag imobiliara comision 2%, Dr Taberei, bucla, stradal, dar retras de la bulevard-semidec., liber, balcon inchis cu termopan, parchet, usa metalica, 2 lifturi, vedere fata, orientare Vest, scara curata. **69.000 €;** ☎0724.321.698 elvira@totali.ro

388. **Drumul** Taberei- Favorit- metrou dec., et. 8/8, 49 mp, 1984, Vand apartament 2 camere, dec.,et.8 din 8, anul blocului 1984,2 lifturi. Apartamentul este dotat cu aer conditionat, gresie ,faianta, parchet, bucataria mobilata si utilata. Balcon tip logie. **74.900 €;** ☎0727.267.448 sweethome_imob@yahoo.com

389. **Drumul** Tabrei -Valea Argesului semidec., et. 7/10, 50 mp, 1972, Drumul Taberei-Valea Argesului, cf 1 sdec etaj 7/10, 50 mp an constructie 1970 scoala, gradinita,parc **68.000 €;** ☎0768.398.397 dragos.imomd1@gmai.com

390. **Dunavat** -Liceul Dimitrie Bolintineanu / Peco Salaj dec., et. parter/4, 51 mp, 1982, Vand ap. 2 camere dec. cf. 1 S.U. 51 mp, P/4, 1982, zona rezidentiala, bloc reabilitat, termopan integral, UM, imbunatatiri recente, cadastru intabulat, disponibil prin agentie, negociabil, Liber! **65.000 €;** ☎0727.987.855 romangheorghe.ro@gmail.com

391. **Emil** Racovita, vanzare apartament 2 camere dec.. dec., et. 7/10, 50 mp, 1970, **69.500 €;** ☎0736.378.588 gabrielbucuriuvo@gmail.com

392. **Emil** Racovita, vanzare apartament 2 camere semidec. semidec., et. parter/4, 48 mp, 1972, **70.000 €;** ☎0736.378.588 gabrielbucuriuvo@gmail.com

393. **Eroii** Revolutiei, 2 camere, cf. 3, dec., et. 4/4, 30 mp, 1978, mobilat, etaj 4, 30 mp, cadastru, intabulare, acces usor metrou, merita vazut, 30000 eur, **30.000 €;** ☎0767.922.400/ 0722.256.664

394. **Eroii** Revolutiei, Caporal Usurelu Ion nr. 14 semidec., et. 2/4, 30 mp, 1980, Apartament 2 camere confort 2, in suprafata de 30 mp, situat la etajul 2 din 4,renovat la cheie **35.000 €;** ☎0731.461.711 staicu.aurelian@yahoo.ro

395. **Eroii** Revolutiei, ocazie, apartament in bloc nou dec., et. 3, 54 mp, 2016, apartament luminos, la 5 min mers de metrou Eroii Revolutiei, zona linistita, amenajat, mobilat, cu electrocasnice, gata de mutat. **115.000 €;** ☎0735.319.558

396. **Eroii** Revolutiei, Piata Progresu dec., et. 9/10, 40 mp, 1975, Piata Progresu, Targul Frumos, 2 camere 40mp, dec. et. 9/10, curat cu imbunatatiri, mobilat utilat, 10 min pietonal, metrou Eroii Revolutiei metrou, 46500 pret fix **46.500 €;** ☎0723.389.967

397. **Eroii** Revolutiei, Piata Progresu, dec., et. 1/7, 50 mp, 1975, ap. 2 camere, cf. 1 dec., etaj 1/7, mici imbunatatiri, gresie, faianta, parchet, termopan, um, st 48 mp **50.000 €;** ☎0731.136.698 Carmen_alice82@yahoo.com

398. **Ferdinand** -Pantelimon, Obor semidec., et. 2/4, 50 mp, 1961, Apartament 2 camere, etajul 2/4, renovat. Bloc din 1961, anvelopat **67.900 €;** ☎0765.404.303/ 0723.796.911

399. **Ferdinand,** Gara de Est semidec., et. 2/4, 52 mp, 1965, Apartament 2 camere semidec., etaj 2/4. Necesita imbunatatiri **71.500 €;** ☎0765.404.303/ 0723.796.911

400. **Ferdinand,** Obor semidec., et. 3/4, 50 mp, 1965, bloc 4 etaje, apartament situat la etajul 3, dec., bloc reabilitat, geam la baie. **72.000 €;** ☎0732.135.467

401. **Ferentari** Iacob Andrei et. 3/4, 32 mp, vand apartament 2 camere cof 2 cu apa calda caldura radet si gaze, gresie faianta, parchet, termopane, toate actele pret disc. **32.000 €;** ☎0763.581.790

402. **Ferentari,** Aleea Livezilor semidec., et. parter/4, 36 mp, 1974, este un apartament confort 2, P/4, suprafata 35 mp, zona linistita cu multe spatii verzi, geamurile dau intr-o gradina, termopan, usa metalica, se vinde cu aragaz, frigider, eventual si mobilat, liber. **34.900 €;** ☎0722.525.060 gabriel-manole1@yahoo.com

403. **Ferentari,** Aleea Livezilor, semidec., et. parter/4, 36 mp, 1972, 2 camere, cf. 2, apa calda, caldura Radet, liber, accepta si credit, parculet pentru joaca de copii, Lidl aproape 3 min la pas, statie STB 2 min., **36.900 €;** ☎0764.660.900

404. **Ferentari,** Iacob Andrei, et. 3/4, 28 mp, vand apartament 2 camere cf. 3 cu centrala gaze mobilat utilat gresie faianta parchet termopane toate actele pret fix 23.000 euro **23.000 €;** ☎0763.581.790

405. **Ferentari,** Strada Zabrautului semidec., et. 3/4, 30 mp, 1982, 2 camere, Ferentari, Strada Zabrautului, necesita renovare, 30mp, et. 3/4, liber **25.000 €;** ☎0720.451.235

406. **Ferentari,** Zetari, et. 3/4, 38 mp, vand ap. 2 camere, cf. 2, apa calda, caldura Radet, libere, accept si credit, parculet pentru joaca de copii, capatul masinii 139, 323, 141, tramvaiul 11, 23, disc. **33.000 €;** ☎0763.581.790

407. **Floreasca** dec., et. 3/3, 46 mp, 1960, apartament 2 camere, dec., etaj 3 al/P+3, imobil reabilitat termic, 46 mp, baie, renovat recent, complet utilat si mobilat, aer conditionat, bucatrie noua, open space, usi interior Pinum, termoficare, vedere stradala. **115.000 €;** ☎0723.334.024 bbadrian@gmail.com

408. **Floreasca,** Ceaikovski, renovat, 50 mp, langa ONE Floreasca, bloc izolat semidec., et. 3/3, 50 mp, Apartament de 2 camere, modernizat si renovat integral recent in bloc Regim P+3, situat la etajul 3/3. Blocul este izolat termic si terasa este refacuta.Apartamentul are 46 mp utili plus boxa la subsol de 5 mp, un total de 50 mp utili. **106.000 €;** ☎0724.798.495 ionut.lotca@topis.ro

409. **Fundeni** - Marului dec., et. 2/3, 64 mp, 2023, complex cu 3 blocuri situat in Dobroesti, str Marului, finisaje la alegere, finalizate, blocuri deja locuite, la cheie, mai multe tipuri de apartamente cu 2 camere, se accepta credit **76.650 €;** ☎0722.150.440 vegasimobiliare@yahoo.com

410. **Fundeni** vav Institutul Oncologic Fundeni si Parc Motodrom dec., et. 4/5, 50 mp, 2020, Apartament cu 2 camere situat in zona Fundeni in ansamblul residential Neofort, 5 min parc Motodrom, orientat spre est, etaj 4/5, cu lift, bloc construit in 2020, dec., centrala termica, 50 mp, mobilat si utilat complet, acte pregtite, liber. **78.000 €;** ☎0799.666.104

411. **Fundeni,** Caisului, dec., et. 1/3, 58 mp, 2017, superb, liber, cadastru, intabulare, acceptam credit, se poate viziona oricand, ocazie, **65.000 €;** ☎0753.075.109

412. **Fundeni,** Dobroesti dec., et. 1/3, 61 mp, 2022, apartament 2 camere situat in Dobroesti, str Marului, parter/ p+2+m, la cheie, centrala termica proprie, finalizate, acces cu bariera, acte la zi **73.600 €;** ☎0722.150.440 vegasimobiliare@yahoo.com

413. **Fundeni,** Dobroesti apropre Spitalul Fundeni, dec., et. 2/3, 67 mp, 2022, str. Ciresului, apropre Dragonul Rosu, etaj 2/3, bloc 2022, cf. 1 sporit dec., 67 mp, vedere mixta, orientare S-V, vedere deschisa, loc parcare suprateran, imb., g, f, p, t, um, ac, mobilat, utilata, centrala termica, **85.000 €;** ☎0737.435.628/ 021.380.28.14

414. **Fundeni,** Dobroesti, dec., et. 3/3, 65 mp, 2022, complex cu 3 blocuri situat in Dobroesti, str Marului, finisaje la alegere, finalizate, blocuri deja locuite, la cheie, mai multe tipuri de apartamente cu 2 camere, se accepta credit **77.800 €;** ☎0722.150.440 vegasimobiliare@yahoo.com

415. **Fundeni,** Dobroesti, str. Caisului dec., et. 2/3, 58 mp, 2015, apropre Spitalul Fundeni/ Dragonul Rosu, etaj 2/3, cf. 1 dec. 58 mp. bloc 2015, orientare S, pe mijloc, centrala de apartament, imb. g, f, p, termopan, um, ac, mobilat, utilat, cadastru, intabulare, Loc parcare **69.000 €;** ☎0737.435.628

416. **Fundeni,** Marului, dec., et. 1/3, 2023, apartament 2 camere situat in complexul de pe str. Marului, finisat, acte la zi, centrala termica proprie, acces complex cu bariera, se accepta credit, **76.650 €;** ☎0722.150.440 vegasimobiliare@yahoo.com

417. **Fundeni,** pod, semidec., et. 4/5, 45 mp, 2020, Sos Fundeni pod, 2 camere cf. 1, etaj 4/5, bloc cu lift, liber imediat, mobilat, utilat, toate actele, merita vazut, **64.000 €;** ☎0767.922.400/ 0722.912.924 Cordialimobiliare@yahoo.com

418. **Fundeni,** sos. Fundeni, semidec., et. 4/5, 45 mp, 2000, suprafata 45 de metri patrati, apartament nou an 2020, situat pe soseaua Fundeni, blocul dispunde de lift, apartamentul este mobilat si utilat **65.000 €;** ☎0723.208.754/ 0729.106.962 magdaruscanu1@gmail.com

419. **Fundeni,** spitalul Oncologic, dec., et. 1/3, 60 mp, 2022, complex cu 3 blocuri situat in Dobroesti, strada Marului, la 50 m de statia STB, finalizate, bloc locuit, la cheie, se accepta credit si rate **72.000 €;** ☎0722.150.440 vegasimobiliare@yahoo.com

420. **Galeriile** Titan, stradal pe Nicolae Grigorescu, 3 minute metrou, parc IOR, semidec., et. 7/10, 57 mp, 1968, bloc reabilitat, stradal, vedere fata, bucatarie mare, geam baie, balcon pe toata suprafata apartamentului, gresie, faianta, parchet, termopane, usa metalica, toate actele, liber **73.000 €;** ☎0732.135.468 adriangeambei@yahoo.com

421. **Gand** Arena, Metalurgiei, sector 4, dec., et. 3/4, 44 mp, 2014, Apartament 2 camere, 44 mp, zona Metalurgiei Sector 4, la etajul 3 al unui bloc cu 4 etaje, dec., fara lift, loc parcare, contorizat individual, centrala, se vinde complet mobilat si utilat, **68.000 €;** ☎0786.072.181 eduard985@yahoo.com

422. **Gara** de Nord vanzare 2 camere, bloc reabilitat 6/7 semidec., et. 6/7, 50 mp, 1960, Agentie imobiliara comision 2% - Gara de Nord - Gheorghe Duca - vanzare apartament cu 2 camere, semidec., etaj 6/7, bloc 1960 fara risc seismic, reabilitat, suprafata 48 m2, boxa 2 m2, balcon. **69.000 €;** ☎0731.115.056 roberto@totali.ro

423. **Ghencea** vanzare 2 camere, 9/10, bloc 1983, mobilat semidec., et. 9/10, 50 mp, 1983, Agentie imobiliara comision 2%- Drumul Taberei - Tudor Vladimirescu - Ghencea - Vanzare apartament cu 2 camere,semidec., suprafata utila 50m2,balcon, etaj 9/10, bloc 1983, mobilat si utilat. **74.000 €;** ☎0731.115.056 roberto@totali.ro

424. **Ghencea,** vanzare apartament 2 camere, centrala proprie, bloc 1981, 3/8. dec., et. 3/8, 50 mp, 1981, Agentie imobiliara comision 2% - Ghencea - Stadion - vanzare apartament cu 2 camere, dec., suprafata utila 50 m2, situat la etajul 3/8, bloc reabilitat, an constructie 1981, dispune de 2 lifturi, contor individual gaze, centrala proprie, balcon, **79.000 €;** ☎0731.115.056

425. **Gheorghe** Ionescu Sisesti dec., et. 1/3, 67 mp, 2021, Ap 2 cam dec. 2 bai utilat mobilat finisaje de calitate zona linistita la lac etaj 1 din 3 proprietar privata fara comision la vanzare **160.000 €;** ☎0726.706.119

426. **Giulesti** intersectie cu Constructorilor, semidec., et. 1/4, 50 mp, 1977, Bucuresti Vechi si Noi va propune spre vanzare apartament cu 2 camere, 50 mp, etaj 1 din 4, renovat si utilat complect. Ap. este situat la policlinica Giulesti. Boxa la subsol . Se vinde la cheie(exact ca in poze). Zona linistita. Accept credit. **76.900 €;** ☎0762.634.407 anamaria.huidiu@gmail.com

427. **Giulesti,** str. Iordan Dumitru sector 1. semidec., et. 1/1, 55 mp, 1985, et. 1 din P+1, 2 cam.+ dep., 55 mp (D, S, loc luat masa, buc, baia, H) cu 2 intrari, curte 100 mp, magazie+anexa, vita-de-vie, mobilat, cu ac si termopan, put cu hidrofor. Zona linistita, 2 ap. pe scara, liber, **45.000 €;** ☎0725.946.226 militaruvera@yahoo.com

428. **Giurgiului** semidec., et. 7/8, 50 mp, 1970, piata 2 camere confort 1 semidec. etaj 7/8 fara imbunatatiri suprafata de 50 mp, liber., Giurgiului piata **56.000 €;** ☎0726.115.646 nitzu_nicolae@yahoo.com

429. **Giurgiului** Piata Progresu dec., et. 6/8, 52 mp, 1970, Ap 2 cam cf 1 dec. etaj 6/7 st 52 mp an const 76 imbunatatiri gresie faianta parchet termopan um liber **55.000 €;** ☎0731.136.698 Carmen_alice82@yahoo.com

430. **Giurgiului,** dec., et. 2/4, 52 mp, 2013, Apartament 2 camere sos. Giurgiului, etaj 2/4, 52 mp, dec., constructie 2013, bloc caramida izolat cu polistiren, **58.000 €;** ☎0732.592.007 georgedann74@yahoo.com

431. **Giurgiului,** et. 6/7, 48 mp, vand apartament 2 camere cf. 1 cu imbunatatiri, liber, accept si credit, pret disc. **53.000 €;** ☎0763.581.790

432. **Giurgiului,** Drumul Gazarului, dec., et. 6/7, 50 mp, vand ap. cf. 1 dec., et. 6/7, curat, usi interior schimbate, gresie, faianta, parchet, balcon 3, 70 m, se poate vinde partial mobilat, apropiere P-ta Progresu, metrou Eroii Revolutiei, se accepta credit, **52.000 €;** ☎0723.389.967

433. **Giurgiului,** Drumul Gazarului, Lidl, AC, mobilat, utilat, ocazie! semidec., et. 3/4, 36 mp, cf. 2, 36 mp, et.3/4, sd., stare buna, acte si vecini ok, agentie **46.000 €;** ☎0775.237.139

434. **Giurgiului,** Drumul Gazarului, Lidl, Rest. Mirador, ocazie dec., et. 6/7, 45 mp, cf. 1, 45 mp, et. 6/7, stare buna, gresie, faianta, termopane, dar mai necesita imbunatatiri, acte si vecini ok, agentie **51.000 €;** ☎0775.237.139

435. **Giurgiului,** Drumul Gazarului, vanzare 2 camere. semidec., et. 4/4, 39 mp, 1977, **47.000 €;** ☎0726.375.629 florin.alecu@zon-adesud.ro

436. **Giurgiului,** Gradistea, vanzare apartament 2 camere dec. dec., et. 4/4, 53 mp, 1978, **58.000 €;** ☎0736.378.588 gabrielbucuriuvo@gmail.com

437. **Giurgiului,** Gradistea, vanzare apartament 2 camere dec.. dec., et. 3/4, 49 mp, 1976, **64.000 €;** ☎0736.378.588 gabrielbucuriuvo@gmail.com

438. **Giurgiului,** investitie ap. inchiriat, lux, curte de 100 mp, reducere dec., et. parter/6, 84 mp, 2016, proprietar, inchiriat, zona sos. Giurgiului Dedeman, f. spatios, curte interioara imensa de 100 mp, g, f, p, t, um, ac, ct Buderus, utilat, mobilat modern, se poate prelua cu chiriasi, reducere pana la 1 august de la 110.000 la 99.999 euro **99.999 €;** ☎0742.330.639

439. **Giurgiului,** Luica 2 camere, dec., et. 7/10, 37 mp, 1972, 37 mp, etaj 7/ 10, bloc reabilitat, zona cu acces facil la mijloacele de transport **48.900 €;** ☎0773.877.466

440. **Giurgiului,** Luica, 2 camere, 37 mp, dec.,dec., et. 7/10, 37 mp, 1972, 2 camere dec., 37 mp, etaj 7/10, bloc reabilitat, zona cu acces facil la mijloacele de transport. Pret negociabil **48.900 €;** ☎0773.877.466

441. **Giurgiului,** Mirador, semidec., et. 7/10, 40 mp, 1976, ap. 2 camere, confort dec, semidec., et. 7 din 10, suprafata total 40 metri patrati, util 36, gresie, faianta, parchet, termopane, usa metalica, liber, mutare imediat, accept credit, **44.000 €;** ☎0731.136.698 Carmen_alice82@yahoo.com

442. **Giurgiului,** Spinis Lidl 2 camere semidec., et. 4/4, 39 mp, 1977, **47.000 €;** ☎0722.652.640 daniel.iancu@zonadesud.ro

443. **Giurgiului,** Toporasi dec., et. parter/7, 47 mp, vand apartament 2 camere cf. 1 dec. **57.000 €;** ☎0763.581.790

444. **Giurgiului,** Toporasi, semidec., et. parter/4, 28 mp, 1975, Ap. 2 camere sdec, 28 mp.Parter/4, bloc 1975.Centrala termica, termopan, usa metalica, gaz separat. Scara curata. Vedere fata.Toate actele.Apropiere RATB, scoala, parc, gradinita, complex comercial.Ap liber. **22.500 €;** ☎0723.389.967

445. **Giurgiului,** Vigoniei, dec., et. 5/7, 50 mp, 1974, ap. 2 cam., cf. 1 dec., etaj 6/7, gresie, faianta, parchet, termopan, um, liber, toate actele, accept credit, **52.000 €;** ☎0731.136.698 Carmen_alice82@yahoo.com

446. **Giurgiului-** Progresului, 10 min. metrou, stradal, dec., et. parter/7, 47 mp, 1967, vedere spate, liniste, bl reabilitat, magazine, statie stb, verdeata, posibil si firma, ap fara balcon, conf. 1, spatios, necesita zugravit, electrice si sanitare schimbate, g, f, termopan, um, ac, acte, acc credit, seriozitate **55.000 €;** ☎0764.841.843

447. **Gorjului,** 5 minute metrou, apartament 2 camere de vanzare semidec., et. 9/10, 51 mp, 1972, Bucuresti Vechi si Noi va propune spre achizitie un apartament de 2 camere, bloc anvelopat, confort 1, zona Complex Apusului, pozitionat pe sud, est, luminos, semidec. **63.000 €;** ☎0731.694.901

448. **Gorjului,** apartament 2 camere, bloc anvelopat, super oferta semidec., et. 9/10, 51 mp, 1974, **62.990 €;** ☎0720.100.074 veronica.manolache@goldmcbimobiliare.ro

449. **Gorjului,** apartament 2 camere, reabilitat. dec., et. 4/8, 57 mp, 1983, Se vinde apartament 2 camere Militari-Gorjului, dec., etaj 4/8, reabilitat termic, 57 mp, constructie 1983, in apropiere de Piata Metrou, scoli, gradinite. Pret 87.000 Euro, **87.000 €;** ☎0765.353.681

450. **Grand** Arena Mall, 2 camere, 72038 euro. dec., et. 3/7, 57 mp, 2022, **72.038 €;** ☎0737.500.374 costi.draghici@zonadesud.ro

451. **Grand** Arena Mall, 2 camere, comision 0 dec., et. 2/8, 55 mp, 2022, **73.500 €;** ☎0733.501.453 vlad.doru@zonadesud.ro

452. **Grand** Arena, Sect. 4, apartament finalizat. dec., et. 4/6, 56 mp, 2023, **63.000 €;** ☎0730.888.286 sergiu.tudora@zonadesud.ro

453. **Grozavesti** + 2 camere Boxa - Vedere Panoramica dec., et. 10/10, 55 mp, 2019, Oferim spre vanzare un apartament cu 2 camere in zona Grozavesti, partial mobilat - dispune de multiple spatii de depozitare, masina de spalat vase, mobila de bucatariein constructie 2019Centrala termicaMasina de spalat cu uscator Samsung in baieAer conditionat smart wireless **121.990 €;** ☎0761.605.673 diana.zuican@yahoo.com

454. **Herastrau** 1 km, 2 camere, 2 bai+birou/dressing+terasa 10 mp, semidec., et. 1/7, 69 mp, 2024, **191.735 €;** ☎0765.522.734 emil@imoneria.ro

455. **Herastrau** 1 km, 2 camere, 2 bai+birou/dressing+terasa 10 mp, semidec., et. 1/7, 69 mp, 2024, **191.735 €;** ☎0765.522.734 emil@imoneria.ro

456. **Iancului** et. 6/9, Vatra Luminoasa cf 1, etaj 6, balcon in termopan, 50mp, liber, bloc si scara civilizata, metrou Iancului, Parc National aproape, zona linistita, pret bun, disc. **62.000 €;** ☎0761.749.316/ 0722.824.757

457. **Iancului** / Vatra Luminoasa/ et 4 semidec., et. 4/10, 56 mp, 1976, Pozitionare perfeta pe Sos Iancului , apt 2 camere la etajul 4 balcon mare patratos tenovat recent cu toate imbunatatirile intim si cochet mobilt si utilat doar te muti. Blocul este stradal retras de la strada, in reabilitare. Acte in ordine liber! **94.900 €;** ☎0771.791.542 agentie4@mauwis.ro

458. **Iancului** intersectia Mega Mall (Hobita) dec., et. 7/10, 57 mp, 1978, Pret negociabil, etaj 6 in bloc izolat termic, cu o impartire frumoasa, dec., apropiere de mijloacele de transport **86.500 €;** ☎0765.404.303/ 0723.796.911

459. **Iancului** Pantelimon Cimitirul Armenesc Ocazie la 1 statie de Mega Mall, confort 1 semidec., 50mp, la parte/8 fara balcon, bloc 1980 reabilitat, cu toate imbunatatirile noi, mobilat utilat modern, acte la zi, merita vazut ! **85.000 €;** ☎0728.879.796

460. **Iancului** Ritmului, Pantelimon, metrou la 7 minute semidec., et. 8/10, 52 mp, 1979, stradal pe Stanescu Gheorghe, plan 2, aproape de scoala 46, Mega Mall la 7 min., vedere deschisa, orientare buna, metrou Iancului la 7 min., Piata Obor la 10 min., bloc in curs de reabilitare, an 1979, fara risc seismic, et. 8/10, semi-dec, 52 mp, liber, **87.000 €;** ☎0799.666.104

461. **Iancului,** semidec., et. 1/8, 60 mp, 1982, Elev Stefanescu, 7 min. metrou, cf. 1 sporit, liber, rar, deosebit de spatios cu doua balcoane, centrala de apartament apropre noua, instalatii sanitare si electrice schimbate, aer conditionat, acte, **94.000 €;** ☎0745.087.966/ 0727.884.946 office_treibrazi@yahoo.com

462. **Iancului,** chiar pe Elev Stefanescu, 5 minute metrou, bloc 1980, semidec., et. parter/8, 49 mp, 1980, reabilitat, stradal, vedere fata, complet mobilat si utilat, gresie, faianta, parchet, termopane, usa metalica, geam baie, aer conditionat, bucatarie mare, hol la intrare spatios, liber **81.000 €;** ☎0732.135.468 adriangeambei@yahoo.com

463. **Iancului,** Cimitirul Armenesc, magazinele Marius, dec., et. 4/10, 56 mp, 1979, etaj 4/10, confort 1, dec., 56 mp, bloc 1979, imobil reabilitat, cu toate imbunatatirile, usi int schimbate, usa metalica, calorifere noi, curat, decent, 2 aer conditionat, acte la zi, se accepta credit, clasa en. B **84.999 €;** ☎0728.879.797 lagunaimob@yahoo.com

464. **Iancului,** Gheorghe Stanescu, oportunitate de investitie, 2 camere bune semidec., et. 3/10, 59 mp, 1980, **79.000 €;** ☎031.630.14.52 contact@alexandrucordea.ro

465. **Iancului,** Ladrino, Gh. Stanescu, bl. 1979, semidec., et. 8/10, 55 mp, 1979, ap. 2 camere semidec., curat, imbunatatiri locuibil cu bucatarie mare patrata, hol generos, bloc nestradal, in curs de a fi reabilitat. Metrou Iancului la 8-9 minute pe jos Parcul National Mega Mall, sc. gimnaziala 46, **87.000 €;** ☎0771.791.542 agentie4@mauwis.ro

466. **Iancului,** Maior Coravu, Vatra Luminoasa, semidec., et. 8/9, 50 mp, 1963, ap. 2 camere semidec., cu interior curat si imbunatatiri, intim si cochet mobilat si utilat. Bloc nestradal reabilitat scara curata. Zona verde linistita ozonata, in apropierea a doua parcuri, **73.000 €;** ☎0771.791.542 agentie4@mauwis.ro

467. **Iancului,** Mega Image bloc 1979, scoala 46 semidec., et. 8/10, 52 mp, 1979, Etaj 8/10 semidec., cu mici imbunatatiri ca in foto. Acte ok, liber. Este spatios, are bucatarie mare patrata, hol generos, precum si spatii de depozitare. Este situat chiar langa scoala 46. **86.500 €;** ☎0770.805.447 agentie2@mauwis.ro

468. **Iancului,** Pantelimon, Ferdinand, semidec., et. 2/4, 48 mp, 1967, etaj 2/4, cf. I semidec., 48 mp, bloc reabilitat, 1967, cu multiple imbunatatiri, liber, clasa en. B, ap. ramanie semimobilat sau complet mobilat contra cost, **81.600 €;** ☎0728.879.797

469. **Iancului-** Maior Coravu- Parc metrou 5 min semidec., et. 8/9, 50 mp, 1963, Etaj 8/9 semidecomandat,bloc reabilitat termic. Acte ok, liber. Se vinde mobilat si utilat ca in foto. Este situat pe liniste, ferit de zgomotul strazii.Este ideal pentru investitie sau locuit.Se accepta credit bancar.Distanta pana la metrou 5 min. **74.500 €;** ☎0770.805.447 agentie2@mauwis.ro

470. **Ilie** Petre, Militari Residence, Chiajna semidec., et. demisol/5, 39 mp, 2022, Apartament 2 camere, tip studio, str Ilie petre in Militari Residence, semidec., bucatarie open-space cu living, dormitor cu balcon si baie. Bloc nou, D+P+4+M, lift si locuri parcare. **39.000 €;** ☎0748.221.317 artcityconstruct@gmail.com

471. **Ion** Mihalache semidec., et. 7/10, 50 mp, 1967, K Imobiliare propune spre vanzare in zona Chibrit, bloc reabilitat apartament 2 camere semidec.e supratata 50 mp, etaj 7, renovat complet, mobilat si utilat nou **84.500 €;** ☎0724.226.342/ 021.312.59.99 cristian@k-imobiliare.ro

472. **Iuliu** Maniu 590 Apartament 2 camere, 62 mp, dec., et. 5/7, 61 mp, 2023, **89.400 €;** ☎0725.083.454 vanzari@envogueresidence.ro

473. **Iuliu** Maniu, Apartament 2 camere, 59 mp utili dec., et. 3/7, 59 mp, 2024, **85.100 €;** ☎0725.083.454 vanzari@envogueresidence.ro

474. **Iuliu** Maniu, oferta, 2 camere de 69 mp utili dec., et. 5/7, 67 mp, 2024, pentru un avans de 80% discount 6.700 de euro, 2 camere dec. - 69 mp - complet finisat la cheie, apropare de metrou si centre comerciale, contorizat individual, **97.400 €;** ☎0725.083.454 vanzari.envogueresidence@gmail.com

475. **Iuliu** Maniu, studio 2 camere, 50mp, BMW Automobile Bavaria dec., et. 6/8, 51 mp, 2024, **73.400 €;** ☎0725.083.454 vanzari@envogueresidence.ro

476. **Ivory** Residence Pipera, apartament 2 camere cu parcare inclusa. semidec., et. 1/7, 72 mp, 2023, **130.255 €;** ☎031.005.07.84 sales@ivoryresidence.ro

477. **Ivory** Residence Pipera, apartament 2 camere cu parcare inclusa. semidec., et. 1/7, 45 mp, 2023, **113.360 €;** ☎031.005.07.84 sales@ivoryresidence.ro

478. **Ivory** Residence Pipera, oferta, apartament 2 camere Tip 1 cu parcare inclusa dec., et. parter/7, 82 mp, 2023, **152.439 €;** ☎031.005.07.84 sales@ivoryresidence.ro

479. **Ivory** Residence, apartament cu 1 camera Tip 3 cu balcon semidec., et. 1/7, 35 mp, 2023, **88.181 €;** ☎031.005.07.84 sales@ivoryresidence.ro

480. **Jean** Steriadi, 5 minute metrou, Ciucea, Profi semidec., et. 8/10, 52 mp, 1970, bloc reabilitat, scara curata, termopane, fara imbunatatiri, liber **64.000 €;** ☎0728.777.132 adriangeambei@yahoo.com

481. **Jean** Steriadi, 5 minute metrou, Ciucea, Profi, semidec., et. 8/10, 52 mp, 1970, bloc reabilitat, scara curata, termopane, fara imbunatatiri, liber **64.000 €;** ☎0728.777.132 adriangeambei@yahoo.com

482. **Jean** Steriadi, la Auchan, bloc 2009, loc parcare, semidec., et. 1/13, 56 mp, 2008, 10 minute metrou, etajul 1, centrala, gresie, faianta, parchet, usa metalica, bucatarie mobilata, geam baie, toate acteleLocul de parcare este la suprafata, loc de joaca pentru copii **95.000 €;** ☎0728.777.132 adriangeambei@yahoo.com

483. **Jilava** Complex rezidential Gloria, dec., et. 1/4, 54 mp, 2009, apartament cu 2 camere, dec., confort 1, 54 mp, balcon pe toata suprafata, gresie, faianta, parchet, termopan, centrala termica de bloc, liber, cadastru si intabulare, Pret user neg. **58.500 €;** ☎0752.552.709 marinel.gulin@gmail.com

484. **Lacul** Pantelimon, 2 camere bloc finalizat semidec., et. parter/3, 40 mp, 2020, **59.950 €;** ☎0722.681.655 nadiadeluca.pub@gmail.com

485. **Lacul** Straulesti, 2 Cocosi, dec., et. parter/5, 47 mp, 2024, 2 camere dec., bucatarie deschisa, finisaje top, **90.500 €;** ☎0723.805.860 dragos.balan@topapartamente.ro

486. **Lacul** Straulesti, 2 Cocosi, dec., et. 3/5, 58 mp, 2024, 2 camere dec., vedere lac, finisaje top, imobil 2024, **114.000 €;** ☎0723.805.860 dragos.balan@topapartamente.ro

487. **Lacul** Tei, Doamna Ghica, dec., et. 9/10, 39 mp, 1976, 2 camere, dec., et. 9/10, apropiere mijloace de transport, **67.000 €;** ☎0765.404.303/ 0723.697.911

488. **Lacul** Tei, Doamna Ghica, dec., et. 9/10, 39 mp, 1976, Direct propietar. Apartament cu 2 camere, Lacul Tei. Apartamentul a fost recent renovat, instalatie electrica si sanitara schimbata; etajul 9/10; scara blocului dispune de lift; compartimentare - dec., Suprafata totala : 39 mp. Loc de parcare ADP. Negociabil, **67.000 €;** ☎0726.959.194 nicolecheran@yahoo.com

489. **Lacul** Tei, Domino dec., et. 9/10, 40 mp, 1977, CF.II, dec. 40 mp, bloc 1977 , reamenajat integral de a placa, finisat modern, se vinde mobilat si utilat liber, clasa en B pret FIX, nu raspundem la mesaje, va rugam sunati luni-sambata **70.500 €;** ☎0728.879.797 lagunaimob@yahoo.com

490. **Lacul** Tei, Domino, Maica Domnului, dec., et. 4/10, 43 mp, 1976, 2 camere, etaj 4/10, cf. II sporit, dec., cu hol locuibil, 43 mp, bloc construit in 1976, reabilitat termic, clasa en. B, liber, se accepta credit, vizite oricand, **64.999 €;** ☎0728.879.797 lagunaimob@yahoo.com

491. **Lacul** Tei, intre Parcul Circului si Parcul Tei. dec., et. 4/10, 44 mp, 1976, Complexul Domino, str. Grigore Moisil, acces rapid catre nord, bloc reabilitat termic, fara risc seismic, la 5 min. de Parcul Circului, dec., 44 mp, vederea mixta, cadastru-intabulare, se accepta credit, **65.900 €;** ☎0722.614.867

492. **Lacul** Tei, Lidl, Barbu Vacarescu aproape Parcul Circului dec., et. 5/10, 55 mp, 1978, 15 minute metrou Stefan cel Mare, str. Opanez, etaj 5/10, cf. 1 dec., 55 mp, bloc 1978 reabilitat termic, orientare sud-est, imb., g, f, termopan, um, instalatie gaze pentru centrala termica, liber. **85.000 €;** ☎0737.435.628/ 021.380.28.14

493. **Lacul** Tei, str. Grigore Moisil, dec., et. 6/10, 45 mp, 1976, Lacul Tei, str. Grigore Moisil, confort 2 sporit dec., etaj 6/10, fara imbunatatiri, balcon inchis, suprafata 45 mp, bloc construit in 1976, reabilitat termic **66.000 €;** ☎0771.265.376 agentie12@mauwis.ro

494. **Lacul** Tei, Teiul Doamnei aproape Parcul Tei semidec., et. 1/10, 40 mp, 1976, Situat stradal pe Aleea Teiul Doamnei in plan 2, parcul Tei la 5 min., Facultatea de Constructii la 5 min., Scoala 30 aproape, acces facil catre nord, orientare catre est, vedere spre spate, et. 1/10, mobilat si utilat, semidec, acte pregtite, liber, **55.000 €;** ☎0799.666.104

495. **Langa** Spitalul Coltea, et. 3/6, 37 mp, vand studio, risc seismic 1, in procedura de aprobare a consolidarii, curat, mobilat, centrala, aer conditionat, refacuta instalatia electrica, apa, caldura, nenegociabil, **60.000 €;** ☎0747.086.921

496. **Lujerului** Metrou, Militari cu parcare (optional), dec., et. parter/11, 51 mp, 2025, dezvoltator, 2 camere, parter/11, suprafata 80,65 mp, finisat complet. tamplarie diri PVC cu geamuri tripan. Bloc izolat termic cu la exterior cu polistiren de 10cm, aviz ISU. Livrare 15.12.2025. **122.300 €;** ☎0722.551.169/ 0722.330.125 smartlujerului@gmail.com

497. **Lujerului** Vanzare 2camere FINISAT in Bloc Nou Lujerului Plaza dec., et. 4/11, 53 mp, **120.000 €;** ☎0799.600.700 global_imob2@yahoo.com

498. **Lujerului,** apartament 2 camere mobilat si utilat complet de vanzare. dec., et. 10/11, 54 mp, 1978, Bucuresti vechi si noi va propune spre achizitie, apartament 2 camere dec., 54 mp utili, construit in 1978,etaj 10/11, la 2 minute de metrou Lujerului, **83.000 €;** ☎0767.677.777 paunmarius265@gmail.com

499. **Lujerului,** Militari, Exigent Plaza, vanzare 2 camere dec., et. 4/11, 53 mp, **120.000 €;** ☎0799.600.700 global_imob2@yahoo.com

500. **Lujerului-** Str- Metrou dec., et. 4/8, 55 mp, Vanzare Apartament 2 camere- Lujerului-Metrou, Str. Str. Partizanilor, dec., **etaj** 4/8, suprafata 55 mp, constructie 1980, instalatii electrice si sanitare noi, in curs de amenajarese preda complet renovat, Pret Negociabil. ☎0736.879.832

501. **M** Mihai Bravu 550 m, 2 camere, parcare inclusa, 0% comision. dec., et. 1/4, 45 mp, 2020, **119.000 €;** ☎0765.522.734 emil@imoneria.ro

502. **Malul** Mierii -

Imobiliare vânzări 2 CAMERE

606. **Nerva** Traian - Unirii, Bucuresti Vanzare apartament 2 camere dec., et. 3/9, 57 mp, 1990, **139.500 €;** ☎0758.900.400 office@topestates.ro

607. **Nicolae** Grigorescu 2 minute metrou dec., et. 8/10, 50 mp, 1975, Apartament de 2 camere dec., bloc reabilitat, liber, toate actele. **73.000 €;** ☎0769.651.162

608. **Nicolae** Grigorescu langa metrou dec., et. 8/10, 51 mp, 1975, Se vinde un apartament de 2 camere dec. la 2 minute de metrou.Bloc reabilitat, Scara curata.Retras de la bulevard. **73.000 €;** ☎0769.651.162

609. **Nicolae** Grigorescu langa Parc IOR, 3 minute metrou semidec., et. 2/10, 60 mp, 1970, Apartament de 2 camere semidec. situat la etajul 2/10. Bloc reabilitat.Balcon se intinde pe toata lungimea apartamentului. **70.000 €;** ☎0769.651.162

610. **Nicolae** Grigorescu, 5 minute metrou si parc IOR circular, et. 5/10, 51 mp, 1970, chiar pe Postavarul, bloc reabilitat, stradal, vedere spate, mobilat si utilat modern, gresie, faianta, parchet, termopane, usa metalica, aer conditionat, liber, **70.000 €;** ☎0728.777.132 ramax10@yahoo.com

611. **Nicolae** Grigorescu, 5 minute metrou si parc IOR, circular, et. 5/10, 51 mp, 1970, chiar pe Postavarul, bloc reabilitat, stradal, vedere spate, mobilat si utilat modern, gresie, faianta, parchet, termopane, usa metalica, aer conditionat, liber, **70.000 €;** ☎0728.777.132 adriangeambei@yahoo.com

612. **Nicolae** Grigorescu, 5 minute metrou si parc IOR, scoala 112, dec., et. 1/10, 53 mp, 1974, pe Patulului, bloc reabilitat, etajul 1, dec., termopane, usa metalica, posibilitate centrala, liber, toate actele, **78.000 €;** ☎0732.135.133

613. **Nicolae** Grigorescu, Basarabiei, semidec., et. 4/10, 52 mp, 1970, confort 1 semidec., etaj 4/10, imbunatatiri, balcon inchis, suprafata 52 mp, bloc construit in 1970, reabilitat termic, stradal **69.990 €;** ☎0771.265.376 agentie12@mauwis.ro

614. **Nicolae** Grigorescu, metrou Piata Salajan dec., et. 1/10, 54 mp, 1974, Apartament de 2 camere dec. situat la etajul 1/10. Bloc reabilitat.Scara curata. Termopane, usa metalica.Piata Salajan la 1 minut. Metrou 5 minute **78.000 €;** ☎0769.651.162

615. **Nicolae** Grigorescu, Titan dec., et. 1/10, 53 mp, 1973, langa piata Salajan, cf 1, dec., bloc reabilitat, curat, liber, toate actele **80.000 €;** ☎0732.135.467

616. **Nicolae** Grigorescu, Titan, piata Salajan dec., et. 1/10, 53 mp, 1973, bl. bloc reabilitat, dec., etajul 1, 53 mp, curat, liber, toate actele, **79.500 €;** ☎0765.468.652

617. **Nicolae** Grigorescu, Titan, piata Salajan, dec., et. 1/10, 54 mp, 1978, 5 minute metrou, piata si parc IOR, dec., bloc dupa cutremur, reabilitat termic, instalatii electrice si sanitare schimbate, curat, zugravit recent, **83.000 €;** ☎0732.135.467 ramax2016@yahoo.com

618. **NORTHSIDE** PARK, SISESTI, APARTAMENT 2 CAMERE SPLENDID, MOBILAT, UTILAT, 51 MP, semidec., et. 7/10, 43.70 mp, 2021, **119.000 €;** ☎0755.133.936 alice@neculaimobiliare.ro

619. **Obor** semidec., et. 2/4, 50 mp, Stradal, metrou Iancului 8-9 minute, balcon, renovat decent, g, f, p, t, um, bl. reabilitat termic, aproape piata, metrou, civilizat, cadastru, intabulare, disc. **68.000 €;** ☎0761.749.316/ 0722.824.757

620. **Obor** /Mosilor Stefan cel Mare dec., et. 3/10, 56 mp, 1986, etaj 3/10, bloc 1986, reabilitat, impartire atipica,56 mp, vedere stradala, decent , pret usor negociabil, aproape primarie, vedere stradala, liber , acte la zi, clasa en B **99.999 €;** ☎0728.879.797 lagunaimob@yahoo.com

621. **Obor** Colentina Complex Rose Garden semidec., et. parter/10, 72 mp, 2012, Sos Colentina. vedere catre spate, pozitie buna, orientare sud-vest, metrou obor 10 min, kaufland 5 min, bloc 2012, parter din 9, terasa mare, centrala de bloc, Loc de parcare suprateran inclus, renovat, mobilat si utilat, liber. **140.000 €;** ☎0799.666.104

622. **Obor** Colentina Teiul Doamnei langa Sectia 7 POL. dec., et. 9/10, 40 mp, 1974, Bloc reabilitat termic, situat langa parcul Tei, la 10min. de metroul Obor, dec, 40mp, renovat recent, gfp, um, ac.th. usi noi, (mobilat-utilat Pretul este 67000euro), loc parcare ADP, cadastru-intab.se acc. credit. **65.000 €;** ☎0722.614.867/ 021.688.08.67

623. **Obor** Colentina Teiul Doamnei langa sectia 7 politie dec., et. 2/10, 52 mp, 1971, Str. Am. Ion Berindei, metroul Obor la 10min. Mall Veranda la 7min. Kaufland la 5min. bloc reabilitat termic, fara risc seismic, an.1971, dec, 52mp, pe mijloc, acte ok, se accepta credit, **71.000 €;** ☎0722.614.867/ 021.688.08.67

624. **Obor,** Avrig, Primarie, et 1, bl 2014 dec., et. 1/9, 48 mp, 2014, Ap. 2 camere la etajul 1 centrala de apartament, mobilat si utilat, bloc semistradal vedere spre parc, loc parcare Adp. Acte efectuate eliberabil rapid.Nu detine balcon. **125.000 €;** ☎0771.791.542 agentie4@mauwis.ro

625. **Obor,** Colentina stradal, Doamna Ghica vav Parc Plumbuita dec., et. 11/12, 50 mp, 1977, apartament doua camere la cheie, renovat integral, etaj 11/12, cf. 1 dec. 50 mp. bloc 1977 reabilitat termic, fara risc seismic se poate tranzactiona perin credit, vedere deschisa catre Parcul Plumbuita, orientare vest, cadastru, intabulare **79.900 €;** ☎0737.435.628/ 021.380.28.14

626. **Obor,** Colentina, Complex Rose Garden, semidec., et. 4/11, 45 mp, 2009, stradal, et. 4/11, semidec, 45mp, vedere pe spate, liniste, centrala de bloc, constructie 2009, 2 lifturi, paza 24/7, mobilat si utilat, ideal investitie, terasa 7mp, acte ok, g, f, p, t, usa metalica, aer conditionat. **95.000 €;** ☎0770.956.572

627. **Obor,** Colentina, Complex Rosegarden, dec., et, 7/11, 66 mp, 2009, metroul Obor la 7min. Pipera 5 min. Bloc 2009, cu centrala proprie, et. 7/11 cu 2 terase, 2 balcoane, dec., 66 mp, modelul mare, vedere panoramica, mobilat complet-utilat. **132.000 €;** ☎0722.614.867/ 021.688.08.67

628. **Obor,** Colentina, Doamna Ghica, Parc Plumbuita, semistradal dec., et. 5/10, 44 mp, 1976, 5/14, cf 2 sporit, dec, 44mp, vedere mixta, hol locuibil, bloc fara risc seismic, reabilitat termic, balcon, fara imbunatatiri, doar termopan si usa metalica, necesita renovare, cadastru si intabulare, liber, zona linistita, pret bun, negociabil. **56.500 €;** ☎0770.956.572

629. **Obor,** Colentina, Doamna Ghica,vav Parc Plumbuita dec., et. 5/10, 45 mp, 1976, langa Hotel Sir, aproape Scoala 39,Kaufland, Mall Veranda, etaj 5/10, bloc 1976 reabilitat termic, cf.2 sporit dec., 45mp., hol locuibil, vedere mixta,pe mijloc, orientare S-E, scara curata, teava pentru centrala termica pe palier, cadastru, intabulare, **54.500 €;** ☎0737.435.628/ 021.380.28.14

630. **Obor,** Colentina, Stradal, Teiul Doamnei,8 min.,metrou dec., et. 9/10, 50 mp, 1970, vav Dristor Kebab,aproape Scoala 27,piata, Parc Tei,etaj 9/10,cf.1 dec.,50mp., bloc 1970 reabilitat termic, 2 lifturi, orientare est,baie cu fereastra, scara curata, intrare estradala, vedere in lateral,imb.,g,f, termopan, um,cadastru,liber, **61.000 €;** ☎0737.435.628/ 021.380.28.14

631. **Obor,** Colentina, Teiul Doamnei langa Sectia 7 Politie, dec., et. 7/10, 55 mp, 1980, metroul Obor la 12 min. Teiul Doamnei, bloc 1980, reabilitat termic, dec., 55 mp, bucatarie mare, baie cu fereastra, renovat recent integral, cadastru, intabulare, energetic, **82.000 €;** ☎0722.614.867

632. **Obor,** Colentina, Teiul Doamnei Sectia 7 de Politie dec., et. 9/10, 49 mp, 1970, Kaufland, Mall Veranda, 9/10, cf. 1, dec., 49 mp, pe mijloc, bloc reabilitat termic, termopan, usa metalica si aer conditionat, balcon spatios, acte OK, liber, acc. credit, neg., **60.000 €;** ☎0724.336.834

633. **Obor,** Colentina, Teiul Doamnei, dec., et. 9/10, 50 mp, 1968, etaj 9/10, cf. 1 dec., 50 mp, bloc reabilitat 1968, imbunatatiri decente, liber, clasa en. B, toate actele la zi, doar plata cash, **59.999 €;** ☎0728.879.797 lagunaimob@yahoo.com

634. **Obor,** Colentina, Teiul Doamnei, cash, ocazie dec., et. 9/10, stradal, cf.1, 50 mp, et. 9/10, dec., stare buna, necesita a fi zugravit, bloc reabilitat, acte ok, risc seismic 2, Cash, agentie, **61.000 €;** ☎0775.237.139

635. **Obor,** Colentina, Teiul Doamnei, Lacul Tei, semidec., et, 1/10, 41 mp, 1976, bloc reabilitat termic, fara risc seismic, situat in cartierul Teiul Doamnei, la 12 min. de metroul Obor, la 3 min. de Parcul Tei, 41 mp, imb. g, f, p, um, ac, mobilat, utilat partial, cadastru, intabulare, energetic, **55.000 €;** ☎0722.614.867/ 021.688.08.67

636. **Obor,** D-na Ghica Plazza semidec., et. 2/4, 60 mp, 2009, Bloc nou, 2009, la 15min. de metrou obor, avand acces rapid catre centru, nord, autostrada A3, studio cu dormitor separat, 44mp+terasa de 16mp, locul de parcare este in subsol si costa 7500euro separat. **75.500 €;** ☎0722.614.867

637. **Obor,** Ferdinand,Gara de Est, Parcul Ozon, et. 2. semidec., et. 2/4, 53 mp, 1961, Ap. 2 camere la etajul 2/4 chiar in fata Parcului Titus Ozon cu balcon mare inchis in termopan, bloc nestradal reabilitat, zona verde ozonata linistita.,Acte efectuate liber si eliberabil de mobila. Se acc. credit, blocul nu prezinta risc seism, **72.000 €;** ☎0771.791.542 agentie4@mauwis.ro

638. **Obor,** Mihai Bravu, Mosilor, Stefan Cel Mare superb semidec., et. 3/10, 1980, situat in intersectie, 1 min. metrou Obor, imobil 1980, reabilitat termic, cf. 1, semidec. 58 mp, reamenajat integral de la placa, instalatii el. sanitare noi, amenajat lux, se vinde mobilat si utilat **127.999 €;** ☎0728.879.797 lagunaimob@yahoo.com

639. **Obor,** Mosilor, adiacent din Stefan cel Mare, semidec., et. 5/10, 55 mp, 1980, str. Lunosoara, metroul Obor la 3 min. langa scoala 307, bloc 1980, semidec., baie cu fereastra, balcon mare, orientare sud, curat, cadastru-intabulare-energetic, **85.000 €;** ☎0722.614.867/ 021.688.08.67

640. **Obor,** Mosilor, Mihai Bravu, Stefan cel Mare dec., et. 10/10, 50 mp, 1974, Vand apartament cu 2 camere dec., cu o suprafata utila de 50 mp, situat in intersectia de la Obor cu Mihai Bravu, Stefan cel Mare, Colentina si Mosilor, in bloc reabilitat, etaj 10 din 10, an 1974, la statia de metrou, pret negociabil. **69.990 €;** ☎0724.597.950 sapphiresmartinvestagency@gmail.com

641. **Obor,** Mosilor, Mihai Bravu, Stefan cel Mare, Colentina dec., et. 10/10, 50 mp, 1974, Vand apartament cu 2 camere dec., cu o suprafata utila de 50 mp, situat in intersectia de la Obor, posibilitate centrala, bloc reabilitat, etaj 10/10, an 1974 (fara risc seismic), pret negociabil. **66.990 €;** ☎0724.597.950 sapphiresmartinvestagency@gmail.com

642. **Obor,** Stefan cel Mare, Colentina, metrou Obor 3 min. dec., et. 13/13, 61 mp, 1977, situat stradal pe Colentina la 3 min. de metrou Obor, scoala 307 la 5 min., Piata Pbor la 5 min., bloc reabilitat termic, an 1977, fara risc seismic, et. 13/13, vedere panoramica, semidec., 61 mp, renovat recent, nemobilat, acte pregatite, liber, **79.900 €;** ☎0799.666.104

643. **Obor,** str. Masina de Paine, proprietar, 2 camere, dec., dec., et. 10/10, 51 mp, 1970, Proprietar, 2 camere, dec., zona Obor (str. Masina de paine, nr. 18, Bl. R28). Apartamentul se vinde complet mobilat si utilat ca in poze (mobilier + electrocasnice). Disponibil imediat, **71.900 €;** ☎0721.393.099 lovinmarius@yahoo.com

644. **Obor,** Teiul Doamnei, Colentina metrou 8 min. dec., et. 9/10, 50 mp, 1970, situat stradal pe Colentina, la 8 min. de metrou Obor, coal 27 la 5 min., kaufland la 5 min., bloc curat reabilitat termic construit in 1970, et. 9/10, vedere panoramica, orientare buna, mobilat si utilat, dec., geam la baie, acte pregtite, liber, **61.000 €;** ☎0799.666.104

645. **Obor,** Teiul Doamnei, sectia 7 politie, dec., et. 2/10, 51 mp, 1971, etaj 2/10, cf. 1 dec., 51 mp, bloc reabilitat construit in 1971, fara imbunatatiri, doar termopan, usa metalica, liber, clasa en. B, se accepta credit, **69.999 €;** ☎0728.879.797 lagunaimob@yahoo.com

646. **Obor-** Avrig- primarie bl.2014 cu centrala dec., et. 1/9, 50 mp, 2014, Etaj 1/9 dec. cu centrala proprie. nu are balcon. Acte ok. Este semistradal, ferit de zgomotul strazii. In imediata apropiere se afla magazine, scoala, liceu. Distanta pana la metrou 5 min. Vedere parc. **125.000 €;** ☎0770.805.447 agentie2@mauwis.ro

647. **Oltenitei** dec., et. parter/7, 66 mp, 1997, stradal, c-tie 1997, cf. 1, dec., p/7, balcon inchis, 66mp, vedere mixta, complet renovat, g, f, p, t, um, bucatarie 12mp, bl. si scara civilizat, liber, mobilat si utilat modern, cadastru, intabulat, disc. **78.000 €;** ☎0761.749.316/ 0722.824.757

648. **Oltenitei,** Gama Residence et. 2/5, 54 mp, 2022, cf. 1, dec. in ans Gama Residence, toate imbunatatirile noi 2024: gresie, faianta, parchet, termopan, usa metalica, videointerfon, centrala termica, balcon spatios, bloc nou. Pretul nu include TVA **82.000 €;** ☎0758.041.197 office@gamainvest.ro

649. **Oltenitei,** Gama Residence dec., et. 1/3, 67 mp, 2022, cf. 1, dec. toate imbunatatirile noi 2023: gresie, faianta, parchet, termopan, usa metalica, videointerfon, centrala termica, balcon spatios, bloc nou 2023, disponibil imediat, toate actele **89.300 €;** ☎0758.041.197 office@gamainvest.ro

650. **Oltenitei,** Gama Residence, dec., et. 1/3, 56 mp, 2023, apartament cu 2 camere, confort 1, toate imbunatatirile noi 2023: gresie, faianta, parchet, termopan, usa metalica, videointerfon, centrala termica, balcon, bloc nou 2023, disponibil imediat **74.500 €;** ☎0758.041.197 office@gamainvest.ro

651. **Oltenitei,** Gama Residence, dec., et. 7/8, 54 mp, 2015, cf 1, dec, toate imbunatatirile moderne 2022: gresie, faianta, parchet, termopan, usa metalica, videointerfon, aer conditionat, centrala termica, balcon, mobilat si utilat, complet, modern, bloc nou, **78.000 €;** ☎0758.041.197 office@gamainvest.ro

652. **Oltenitei,** Gama Residence, dec., et. 4/5, 56 mp, 2021, cf. 1, dec., ans. Gama Residence, toate imbunatatirile noi 2023: gresie, faianta, parchet, termopan, usa metalica, videointerfon, ct, mobilat si utilat complet, balcon, finisat complet, bloc nou 2021, **72.000 €;** ☎0758.041.197

653. **Oltenitei,** Popesti Leordeni, parc Paraul Rece, dec., et. 4/4, 58 mp, 2012, particular vand ap. 2 cam. semimobilat, termopan, ac, ct, cabluri tv, internet, contorizat, intabulat, imbunatatiri. Inclus loc parcare. Comision 0%. Se accepta credit, **66.500 €;** ☎0735.310.301

654. **Oltenitei,** stradal 2 camere Piata Sudului, renovat semidec., et. 6/10, 52 mp, 1975, **69.300 €;** ☎0726.171.888 tereaca_paula@yahoo.com

655. **One** Verdi Park, Best investment, 2 camere mobilat semidec., et. 6/20, 54 mp, 2022, **238.000 €;** ☎0729.074.876 florin@norisk.ro

656. **Otopeni,** central, politie, bloc Boutique, parcarea inclusa in pret semidec., et. 1/2, 55 mp, 2019, Agentia Topis va propune spre vanzare 3 apartamente separate in acelasi bloc si pe aceeasi scara de 2 camere la pret promotional 100.000 euro/ apartamentul, in orasul Otopeni zona centrala. **100.000 €;** ☎0724.798.495 ionut.lotca@topis.ro

657. **Ozana** Macaralei dec., et. 10/10, 57 mp, 1981, Strada Bucului ap 2 camere dec, spatios (57 mp) liber decent intretinut etaj 10/10 constructie 1981 **60.000 €;**

658. **Ozana,** dec., et. 1/5, 57 mp, 2023, oferspre vanzare apartament 2 camere, dec., etaj 1/5, Aleea Tatfundului 27-29, Ozana **85.680 €;** ☎0766.228.698 pallady.apartaments01@gmail.com

659. **Ozana,** adiacent parcul Teilor, semidec., et. 3/4, 80 mp, 2009, Zona Ozana, adiacent parcul Teilor, apartament 2 camere,semidec. situat la etajul 3 S (cu garaj)+P+4E+M cu o suprafata totala de 80 mp, din care 70 mp utili si 10 mp insusind cele 2 balcoane. **99.000 €;** ☎0754.095.081 cmine01@keemail.me

660. **Pacii** Apartament 2 camere,mobilat si utilat complet,zona Pacii 5 min metrou semidec., et. parter/10, 54 mp, 1978, Bucuresti Vechi si Noi va propune spre achizitie apartament 2 camere,transformat cu proiect in 3 camere. Este situat in zona Pacii la 5 minute de metrou. **70.000 €;** ☎0731.694.901

661. **Pacii,** cartier Militari semidec., et. parter/10, 54 mp, 1978, Proprietar, apartament 2 camere,transformat cu proiect in 3 camere. Este situat in zona Pacii la 5 minute de metrou. Apartamentul are un loc de parcare de la ADP. Are multe imbunatatiri si se vinde mobilat ca in poze. Se accepta credit. **70.000 €;** ☎0766.384.440 cosmingaina87@gmail.com

662. **Padurea** Mogosoaia, dec., et. parter/7, 122 mp, 2022, apartament de 2 camere la parter cu gradina 68 mp in complexul rezidential Arbo Residence din Mogosoaia bloc 2022, bloc nou, apartament nou 55 mp util, proiect exclusivist, la 100 de metri de padure **87.000 €;** ☎0765.843.114 Gorgastefan@yahoo.com

663. **Pallady** apartments dezvoltator 2 camere Parter dec., et. parter/4, 60 mp, 2023, suprafata utila: 54.75 mp, suprafata construita: 60.66 mp, nivel: parter, living: 20.91 mp,dormitor: 12.21 mp, bucatarie: 8.27mp, baie: 3.96 mp, balcon: 4.29 mp, orientare: nord-vest,pret: 82.125 A ,tva 5% inclus, parcare supraterana 7000 e +tva **82.125 €;** ☎0766.228.698 pallady.apartaments01@gmail.com

664. **Pallady** apartments, dezvoltator 2 camere, parter, dec., et. parter/parter, 57 mp, 2022, suprafata utila: 52.92 mp, suprafata construita: 57.31 mp, nivel: parter, living: 18.66, dormitor: 12.38 mp, bucatarie: 8.15 mp, baie: 3.96 mp, orientare: vest, pret: 79.380 A ,tva 5% inclus, parcare supraterana 7000 e +tva, **79.380 €;** ☎0766.228.698/ 0799.156.868 pallady.apartaments01@gmail.com

665. **Pallady** apartments, dezvoltator 2 camere, parter, dec., et. parter/parter, 58 mp, 2022, suprafata utila: 56.56 mp, suprafata construita: 58.15 mp, nivel: parter, bucatarie: 8.51 mp, living: 19.56,dormitor: 12 mp, baie: 3.96 mp, balcon: 3.96 mp,gradina: 67 mp, orientare: sud-est, pret: 118.340 A ,tva 5% inclus, parcare supraterana 7000 e +tva, **118.340 €;** ☎0766.228.698/ 0799.156.868 pallady.apartaments01@gmail.com

666. **Pallady,** Atena Residence, dec., et. 7/7, 61 mp, 2022, K-Imobiliare Consult va ofera un apartament din cadrul Atena Residence pentru un stil de viata modern, confortabil si sigur, intr-o locatie bine conectata si aproape de toate facilitatile, **82.500 €;** ☎0744.505.999 alexandru@k-imobiliare.ro

667. **Pallady,** Oxy Residence 2 camere Tip B mega discount. et. 2/parter, 57 mp, 2024, **90.900 €;** ☎0737.282.225 vanzari@oxyresidence.ro

668. **Pallady,** Oxy Residence 2 camere Tip C mega discount et. 2/parter, 52 mp, 2024, **82.900 €;** ☎0737.282.225 vanzari@oxyresidence.ro

669. **Pallady,** Oxy Residence 2 camere Tip E mega discount et. 2/parter, 51 mp, 2024, **81.900 €;** ☎0737.282.225 vanzari@oxyresidence.ro

670. **Pallady,** venox residence, imobil nou, mutare imediata semidec., et. 3/4, 65.00 mp, 2024, **75.000 €;** ☎0755.618.243 constantin.stoica@imobiliare-acasa.ro

671. **Panduri,** Marriott, Catedrala Mantuirii Neamului, semidec., et. 1/2, 67 mp, 1935, etaj 1/2+M, imobilul a fost expertizat si incadrat la U2. Necesita renovare totala, curte amenajata, boxa in proprietate, are centrala termica, ideal rezidenta/ birou, vecinatati: Cotroceni, Unirii, Rahova, **65.000 €;** ☎0723.460.200 sweethome_imob@yahoo.com

672. **Pantelimon** dec., et. 8/10, 55 mp, 1982, 2 min Mega Mall 2 camere Cf.1 dec. etaj intermediar bloc 1982 Are intabulare si accept credit Zona aflata semi central langa Parc National Arena Nicolae Grigorescu Bd Basarabia Piata Muncii **73.000 €;** ☎0727.827.197

673. **Pantelimon** dec., et. 7/10, 44 mp, 1975, Cora Liceul Lucian Blaga, dec., etaj 7, balcon in termopan, 44mp, bl. reabilitat termic, scara curata, se vinde, aproape scoala, gradinita, mijloace transport, cadastru intabulare pret disc **45.000 €;** ☎0761.749.316/ 0722.824.757

674. **Pantelimon** dec., et. 9/10, 40 mp, 1974, Pantelimon - Marcuta, apartament 2 camere, confort II, dec., etaj 9/10, suprafata 40mp, balcon.Centrala proprie - gaz, gresie, faianta in baie si bucatarie, parchet in camere. Termopane. **55.000 €;** ☎0722.511.217/ 0762.628.915 uigimob@yahoo.com

675. **Pantelimon** dec., et. 1/10, 43 mp, 1976, proprietar vand apartament doua camere, dec.e, etaj 1/10, mobilate, bloc fara risc seismic. Apartamentul se afla aproape de spitalul sfantul Pantelimon, str. Marcul Armasu **58.888 €;** ☎0721.418.590

676. **Pantelimon** apartament 2 camere bloc finalizat semidec., et. parter/3, 62 mp, 2020, **76.300 €;** ☎0722.681.655 nadiadeluca.pub@gmail.com

677. **Pantelimon** - Delfinului 2 camere renovabil 5/10 semidec., et. 5/10, 50 mp, 1975, **65.000 €;** ☎0740.424.329 georgemht@gmail.com

678. **Pantelimon** 2 camere bloc nou direct pe lac terasa 8 mp semidec., et. 1/3, 62 mp, 2020, **81.750 €;** ☎0722.681.655 nadiadeluca.pub@gmail.com

679. **Pantelimon** 2 camere zona verde Lacul Pantelimon semidec., et. parter/3, 66 mp, 2021, **81.750 €;** ☎0722.681.655 nadiadeluca.pub@gmail.com

680. **Pantelimon,** dec., et. 4/8, 56 mp, 1980, 10 min. Metrou Iancului, 2 camere cf.1 dec., etaj 4/ 8, bloc 1979. Renovarea recenta include g+f+t+p+usi noi+um+apo. Are intabulare si accept credit. Zona aflata semicentral, aproape si de Parc National Arena, Vatra Luminoasa, Mihai Bravu, Ferdinand, **84.500 €;** ☎0727.827.197

681. **Pantelimon,** et. 10/11, 53 mp, 1978, apartament liber cu balconul si bucataria nemodificate, etaj superior pe mijloc, bloc 1978, reabilitat. Are g, f, t, p, um, ac, intabulare, accept credit. Zona aflata semicentral aproape Ritmului, Ferdinand, Obor, Stefan cel Mare, Mosilor, metrou Piata Iancului **63.900 €;** ☎0727.827.197

682. **Pantelimon,** dec., et. 2/10, 40 mp, 1975, Delfinului, Kaufland, cf. 2, dec., etajul 2, balcon inchis in termopan, renovat decent, g+f+p+t+um, liber, bl. civilizat, scara curata, bloc reabilitat termic, cadastru, intabulare, disc., **62.000 €;** ☎0761.749.316/ 0722.824.757

683. **Pantelimon,** et. 1/10, 39 mp, Parcul Morarilor, cf. 2, etaj 1, balcon inchis, 39 mp, complet renovat total, g+f+p+t+um, se poate locui imediat, scara curata, bl. reabilitat termic, aproape scoala, magazine, cadastru, intabulare, disc., **55.000 €;** ☎0761.749.316/ 0722.824.757

684. **Pantelimon,** Bis. Capra, Fantanica, dec., dec., et. 4/10, 56 mp, 1979, etaj 4/10, dec. cu mici imbunatatiri ca in foto. Este bloc stradal, reabilitat termic, cu vedere pe spate. Acte ok. Este spatios, are bucatarie mare patrata si hol generos. Distanta pana la metrou 10 min. **85.000 €;** ☎0770.805.447 agentie2@mauwis.ro

685. **Pantelimon,** Chisinau, 5 min MegaMall, 1/12, s. 62mp, neg., comision zero dec., et. 1/12, 62 mp, 1976, Pantelimon- Chisinau, bloc civilizat, 5 minute mers MegaMall, doar 20 minute metrou, dec., etaj 1/12, anvelopat, supr. 62mp, coloane apa schimbate, contor gaz, toate actele, comision zero, negocabil, **74.800 €;** ☎0726.282.216/ 0743.028.007 office@4rent.com.ro

686. **Pantelimon,** Chisinau, Delfinului, Miramar dec., et. 8/10, 57 mp, 1982, apartament cu impartire superba, cf. 1 sporit dec., 57 mp, imobil construit in anii 1982, fara imbunatatiri, liber, acte la zi, clasa energetica B **73.500 €;** ☎0728.879.797 lagunaimob@yahoo.com

687. **Pantelimon,** Liceul Blaga, bloc fara risc seismic dec., et. parter/10, 37 mp, Metrou Pantelimon sau Republica, 37 mp, parter, dec., mobilat, utilat, balcon, boiler pt. siguranta apei calde, perfecta stare, bloc reabilitat, ocazie, agentie. Doar te mutii **49.000 €;** ☎0775.237.139

688. **Pantelimon,** Morarilor, str. Delfinului, dec., centrala de ap. dec., et. 8/8, 52 mp, 1984, ap. 2 camere dec. cu centrala de apartament, bucatarie mare patrata hol generos imbunatatiri bloc nestradal reabilitat. Are efectuate liber, Apropiere scoala gimnaziala 62, Piata Delfinului, sectia 9 Politie, Chisinau, Mega Mall, precum si numeroase institutii publice, **70.000 €;** ☎0771.791.542 agentie4@mauwis.ro

689. **Pantelimon,** rond Delfinului, sector 2, dec., et. 7/10, 54 mp, 1978, 2 cam., cf.1, dec., 7/10, multiple imbunatatiri, bloc reabilitat termic, 5 min. pana la Mega Mall, P-ta Delfinului si Metrou Titan, mobilat si utilat partial, nu negociaza pretul, Comis. Agent 3%, **71.999 €;** ☎0723.351.895/ 0745.351.895 tinaparaschiv@yahoo.com

690. **Pantelimon,** Spital, an constructie 1985, zugravit, curat, doar te muti semidec., et. 10/10, 54 mp, 1985, cf. 1, 54 mp, et. 10, semidec., parchet nou, termopane la balcon noi, aer conditionat, nicio problema cu plafonul, vecini si acte ok, agentie **59.000 €;** ☎0775.237.139

691. **Pantelimon,** vanzare apartament 2 camere dec. dec., et. 3/10, 55 mp, 1987, Vanzare apartament 2 camere, dec., an 1987, SU 55 mp, etaj 3/10, bloc reabilitat, termopan, parchet, lavabil, foarte curat, in zona scoli si gradinite, parc in fata blocului, la 3 minute de Lidl si Piata Delfinului. **75.000 €;** ☎0765.942.499 dragos.popescu@tpcimobiliare.ro

692. **Pantelimon,** vizavi Mc, dec., apartament 2 camere Pantelimon, vizavi Mall si Mc Donald's, etaj 3, **85.000 €;** ☎0722.283.303

693. **Parc** IOR, metrou Titan, dec., 56 mp, 1978, 5 min. Parc IOR metrou, apartament 2 camere, cf. 1 dec., pe mijloc de bloc 1978 reabilitat. Renovarea recerita include g, f, t, p, um, aer conditionat. Exista loc de parcare platit si accept credit. Oferta A **90.000 €;** ☎0727.827.197 agentie9@mauwis.ro

694. **Petre** Ispirescu semidec., et. 3/4, 27 mp, 1975, 2 camere cf 2 semidec. gresie faianta parchet termopan liber cadastru intabulare liceul Bolintineanu piata Rahova tramvaiul 32 piata Unirii. **35.000 €;** ☎0787.638.327/ 0762.966.973 neacsunela.nela@yahoo.com

695. **Petre** Ispirescu, dec., et. parter/8, 50 mp, vand apartament 2 camere cf. 1 dec., cu imbunatatiri. pret 66000 euro disc., **66.000 €;** ☎0763.581.790

696. **Petre** Ispirescu, ap. 2 cam. vanzare, dec., et. parter/8, 60 mp, 1989, de vanzare ap. 2 camere, Petre Ispirescu, p/8, an bloc 1989, 60 mp, neg., **72.500 €;** ☎0750.441.664

697. **Petre** Ispirescu, Rahova dec., et. 7/8, 51 mp, 1985, Liber, vand ap 2 camere 51mp, gresie,faianta, parchet, termopan, etaj 7/8,dec., bl 1985, cu 2 lifturi, cadastru, intabulare, se accepta credit **65.000 €;** ☎0723.389.967

698. **Piata** semidec., et. 3/9, 1968, Vanzare apartament 2 camere in zona Militari in imediata vecinatate avem scoli, gradinite, diferite centre comerciale, 2 piete Veteranilor si Gorjului la 3 respectiv 5 minute, metrou, mijloace RATB. **68.800 €;** ☎0760.276.504

699. **Piata** Alba Iulia, et. [etaj]/[etaje], [an], vand apartament 2 camere, mobilat, utilat, zona Alba Iulia, Popa Nan, **149.000 €;** ☎0748.192.623 claudia.mihai76@gmail.com

700. **Piata** Alba Iulia, Bd. Decebal. et. 2/4, 64 mp, 1991, Ap. 2 camere, renovat, et 2 din 4, bloc 1991, termopan, parchet, gresie, faianta, usa metalica, aer conditionat.Agentia ABB United Bd Ghe. Sincai nr 9, sc C parter **144.900 €;** ☎0746.202.605 radu_marius43@yahoo.com

701. **Piata** Berceni Sud, Ap. 2 camere, Str. Straduintei nr.2,Cultural semidec., et. 9/10, 51 mp, Propietar vand apartament 2 camere 50.4mp utili, renovat total, liber se poate muta imediat, str.Straduintei nr.2, Bloc C4, sector 4, fix langa Piata Berceni Sud, "Cinema Cultural". **71.000 €;** ☎0721.222.044/ 0774.007.316

702. **Piata** Dorobantilor, vav Liceul Caragiale, dec., et. 5/10, 53 mp, 1976, bloc stradal, vedere spate, reabilitat, complet renovat, bucatarie mobilata, gresie, faianta, parchet, termopane usa metalica, instalatii electrice si sanitare schimbate, aer conditionat, Herastrau **140.000 €;** ☎0728.777.132 adriangeambei@yahoo.com

703. **Piata** Iancului, 5 minute metrou, chiar pe Elev Stefanescu, bloc 1980, semidec., et. parter/8, 49 mp, 1980, reabilitat, stradal, vedere fata, complet mobilat si utilat, gresie, faianta, parchet, termopane, usa metalica, geam baie, aer conditionat, bucatarie mare, hol la intrare spatios, liber **81.000 €;** ☎0728.777.132 adriangeambei@yahoo.com

704. **Piata** Muncii Calea Calarasi dec., et. 9/10, 56 mp, 1985, dec., constructie 1985, etajul 9, suprafata 56 mp, renovat, bloc reabilitat, 2 minute distanta de metrou, pozitie deosebita, pret vanzare **120.000 €;** ☎0723.117.710 viorel.office@gmail.com

705. **Piata** Resita, Berceni, Luica, Brancoveanu semidec., et. 5/5, 55 mp, 2013, apartament 3 camere la pret de 2. Bloc de 4 etaje, mansardat in 2013. Centrala proprie, aer conditionat smart, mobilat si utilat, aproape de mijloace de transport, pregatit de vanzare. 0% comision **52.000 €;** ☎0737.989.041 contact@ramona-ursu.ro

706. **Piata** Salajan, 5 minute metrou, pe strada Patulului, scoala 112, dec., et. 1/10, 54 mp, 1974, bloc reabilitat, etajul 1, dec., termopane, usa metalica, liber, posibilitate centrala, toate actele **78.000 €;** ☎0728.777.132 adriangeambei@yahoo.com

707. **Piata** Sudului Studio 2 camere 44,55 mp utili semidec., et. 3/12, 44 mp, 2023, **91.279 €;** ☎0722.681.655 nadiadeluca.pub@gmail.com

708. **Piata** Sudului studio 2 camere 50.24 mp utili semidec., et. 3/12, 50 mp, 2023, **90.911 €;** ☎0722.681.655 nadiadeluca.pub@gmail.com

709. **Piata** Sudului, apartament 2 camere, 66,61 mp utili semidec., et. 1/12, 66 mp, 2023, **121.780 €;** ☎0722.681.655 nadiadeluca.pub@gmail.com

710. **Piata** Sudului, apartament 2 camere dec. 55,13 mp utili dec., et. 10/12, 55 mp, 2023, **104.575 €;** ☎0722.681.655 nadiadeluca.pub@gmail.com

711. **Piata** Sudului, apartament 2 camere, 60,40 mp utili semidec., et. 1/12, 60 mp, 2023, **118.205 €;** ☎0722.681.655 nadiadeluca.pub@gmail.com

712. **Piata** Sudului, apartament 2 camere, 60,84 mp utili semidec., et. 1/10, 61 mp, 2023, **116.082 €;** ☎0722.681.655 nadiadeluca.pub@gmail.com

713. **Piata** Sudului, apartament 2 camere, 64.33 mp utili, semidec., et. 8/12, 64 mp, 2023, **114.964 €;** ☎0722.681.655 nadiadeluca.pub@gmail.com

714. **Piata** Sudului, vanzare apartament 2 camere dec., dec., et. 2/8, 52 mp, 1983, **74.000 €;** ☎0736.378.588 gabrielbucuriuvo@gmail.com

715. **Piata** Victoriei Capitale, 2 camere mobilat semidec., et. 3/8, 49 mp, 1960, Proprietar, ap. 2 camere, confort 1, semidec. 49 mp. et. 3/8, mobilat/ utilat, bine intretinut, orientare sud, bloc izolat termic, f

Imobiliare vânzări 2 CAMERE

843. **Stefan** cel Mare, Badea Cartan semidec., et. 8/10, 56 mp, 1980, apartament 2 camere, confort 1, semidec., situat la etajul 8 al unui imobil P+10, an constructie 1980, urmeaza a fi reabilitat in toamna acestui an, vedere laterala. Apartamentul are 50 mp utili, 1 balcon de 6 mp, 1 baie, necesita renovare. **94.000 €;** ☎0723.334.024 bbadrian@gmail.com

844. **Stefan** cel Mare, Lizeanu, semidec., et. 2/10, 54 mp, 1979, vanzare 2 camere Stefan cel Mare, Lizeanu, 2/10, 54 mp, confort 1, semidec., necesita zugraveala, UM, AC. 99.000 Euro disc., **99.000 €;** ☎0724.581.411 imobiliaramibo@yahoo.com

845. **Stefan** cel Mare, Polona, Dorobanti metrou 2 min bl. 1984 semidec., et. 6/10, 55 mp, 1984, Etaj 6/10 semidec., bloc reabilitat termic, Acte ok, liber Intrare stradala, vedere spate, ferit de zgomot. Este spatios, bucatarie mnare patrata, hol generos. Distanta pana la metrou 2-3 min. Sunati acum! **104.900 €;** ☎0770.805.447 agentie2@mauwis.ro

846. **Stefan** cel Mare, Polona, Dorobanti, et. 6, bl. 1984, semidec., et. 6/10, 55 mp, 1984, pozitionare de exceptie, Polona colt cu Stefan cel Mare , ap. 2 camere semidec. cu interior curat si imbunatatiri bucatarie mare patrata hol generos, mobilat, bloc stradal reabilitat vedere pe spate pe liniste. Apropiere metrou Stefan cel Mare **105.000 €;** ☎0771.791.542 agentie4@mauwis.ro

847. **Stefan** cel Mare, Viitorului aproape Spitalul Colentina dec., et. 8/10, 55 mp, 1980, 10 minute metrou Obor,12 minute Parcul Circului, etaj 8/10,cf.1 semidec., 55mp, bloc 1980 intrare stradala, vedere in lateral, orientare V, bucatarie spatioasa patrata,balcon spatios, vedere deschisa, cadastru,intabulare **93.000 €;** ☎0737.435.628/ 021.380.28.14

848. **Str.** Nicolae Pascu cartier Vitan semidec., et. 3/4, Cartier Vitan, str. Nicolae Pascu, pret discutabil. Amenajat modern, utilat, pret discutabil, zona verde, liber, complex comercial, gradinite, scoala, cadastru, intabulare, certificat energetic **62.000 €;** ☎0722.414.299

849. **Straja** 2 camere confort 1 dec. semidec., et. 4/4, 55 mp, 1975, **56.899 €;** ☎0726.171.888 tereaca_paula@yahoo.com

850. **Taifunului** 29, Trapezului dec., et. 1/5, 64 mp, 2021, Direct dezvoltator, vand apartament 2 camere finalizat mutare rapida, etaj 1/5, dec., Ozana, Trapezului, sector 3 **95.760 €;** ☎0766.228.698/ 0732.867.721 pallady.apartaments01@gmail.com

851. **Tei,** Luntrei, Doamna Ghica, dec., et. 2/10, 42 mp, 1975, bloc de cf. 2, multiple imbunatatiri, separatie gaze, partial mobilat si utilat, pozitionat intre 2 parcuri, acte la zi, detalii la telefon, comision agentie 2%, vecinatati: Pipera, Colentina, Obor, **64.900 €;** ☎0758.074.444 valigeorgescu88@gmail.com

852. **Teiul** Doamnei Sectia 7 politie semidec., et. parter/10, 52 mp, 1983, apartament situat la parter inalt cu balcon 53 mp, bloc reabilitat construit in anii 1980, cu instalatii electrice si sanitare schimbate, imbunatatiri decente, se vinde complet mobilat si utilat complet **78.999 €;** ☎0728.879.797 lagunaimob@yahoo.com

853. **Teiul** Doamnei sectia 7 politie Ion Berindei dec., et. 7/10, 58 mp, 1980, 7/10, cf.I dec. 58 mp, cu imbunatatiri, bloc reabilitat, construit in 1980, liber acte la zi, liber clasa energetica B, merita **86.999 €;** ☎0728.879.797 lagunaimob@yahoo.com

854. **Teiul** Doamnei, Lacul Tei, Parc, stradal semidec., et. 6/10, 41 mp, 1976, poz. de exceptie, et. 6/10, cf. 2, semidec., 41 mp, vedere pe spate, liniste, bl. fara risc seismic,reabilitat termic, 2 lifturi, renovat, luminos, bucat. mob. si utilata, geam la baie, g+f+t, usa metal,aer condit., negoc., **59.900 €;** ☎0724.336.834

855. **Teiul** Doamnei, Sectia 7 Politie, dec., et. 8/8, 52 mp, 1983, etaj 8/8, cf. 1 dec., 52 mp, bloc 1983, reabilitat, cu imbunatatiri, acte la zi, liber imediat, cadastru conform cu realitatea, se accepta credit, usor negociabil, clasa en. B, **75.000 €;** ☎0728.879.797 lagunaimob@yahoo.com

856. **Theodor** Pallady, 5 minute metrou 1 Decembrie 1918, dec., et. 1/10, 57 mp, 1974, pe strada Becatei, piata Salajan, bloc reabilitat, 1974, dec., 57 mp, 2 balcoane, gresie, faianta, termopane, usa metalica, liber, **77.500 €;** ☎0728.777.132 adriangeambei@yahoo.com

857. **Theodor** Pallady, 5 minute metrou, chiar la Piata, in planul 2, dec., et. 1/10, 53 mp, 1974, pe Strada Patulului, bloc reabilitat, etajul 1, dec., termopane, usa metalica, liber, toate actele, **78.000 €;** ☎0732.135.468 adriangeambei@yahoo.com

858. **Theodor** Pallady, Hils Pallady, dec., et. 9/11, 53 mp, 2021, apartament 2 camere hils pallady, comision 0% la cumparator, apartament superb oportunitate investitie, an 2021, dec., su- 53 mp, complet mobilat si utilat, posibilitate loc parcare **109.000 €;** ☎0736.333.063 florin.stanica@crsimobiliare.ro

859. **Theodor** Pallady, metrou 1 Decembrie 1918, dec., et. 5/10, 53 mp, 1976, 2 minute metrou, bloc reabilitat, dec., termopane, parchet, aer conditional, liber, toate actele, **68.500 €;** ☎0732.135.467 ramax2016@yahoo.com

860. **Theodor** Pallady, Oxy Residence 2 camere Tip D mega discount et. 2/parter, 57 mp, 2024, **90.900 €;** ☎0737.282.225 vanzari@oxyresidence.ro

861. **Timisoara** nr. 14, dec., et. 11/11, 65 mp, 2022, apartament cu 2 camere tip F, Etajul Faza 5, suprafata utila totala de 65 mp, complex nou situat intre Plaza Mall si Afi Cotroceni. **124.600 €;** ☎0738.713.283 office@exigent-development.com

862. **Timpuri** Noi, Gheorghe Sincai, Uniriiдec., et. 10/10, 53 mp, 1978, Vand apartament cu 2 camere dec. in zona Tineretului, pe Str. Trestiana, la doar 5 minute fata de statia de metrou, suprafata 53 mp, etaj 10/10, an 1978, mobilat si utilat, pret negociabil. **74.990 €;** ☎0724.597.950 sapphiresmartinvestagency@gmail.com

863. **Timpuri** Noi, Tineretului semidec., et. 2/2, 51 mp, 1966, Apartament in bloc - tip vila, urmeaza sa fie reabilitata termic, consolidata seismic, instalare panouri fotovoltaice conform art:https://b365.ro/doua-blocuri-din-bucuresti-vor-fi-consolidate-seismic-cu-solutii-inovative-nicusor-dan-vor-fi-montate-exoschelete-iar-oamenii-nu-vor-fi-mutati-531941/#lwvrg1roqck80kpf0t **94.000 €;** ☎0740.855.033 dannaiord@gmail.com

864. **Tineretului** la 8 minute de metrou str. Trestiana dec., et. 10/10, 1977, etaj 10/10, cf. 1 dec., 53 mp, bloc 1977, stradal pe Trestiana, cu imbunatatiri decente, liber, acte la zi, se accepta credit, proprietar flexibil, pret negociabil, fara probleme cu terasa, **78.499 €;** ☎0728.879.797 lagunaimob@yahoo.com

865. **Tineretului** Metrou 2 camere in vila curte comuna dec., et. 1/1, 43 mp, 1940, **65.000 €;** ☎0740.424.329 georgemht@gmail.com

866. **Tineretului** Timpuri Noi dec., et. 10/10, 53 mp, 1977, Trestiana, 2 camere, 2 min parc, 9 min metrou, dec., 53 mp, acces facil zone Uniriі, Mihai Bravu, Vacaresti, Vitan, Nerva Traian. **78.500 €;** ☎0763.656.867 ovidiual-buimob@gmail.com

867. **Tineretului,** dec., et. 10/10, 55 mp, 1979, colt cu Piscului, vedere parc, liber, semi-stradal, foarte spatios, pozitie deosebita, 10 min. metrou, posibilitate centrala proprie, acte la zi, **78.500 €;** ☎0745.087.966/ 0727.884.946 office_treibrazi@yahoo.com

868. **Tineretului,** 2 camere, 1979, Tineretului parc, 2 camere, cf. 1, dec. mobilat, bl reabilitat, 1979, dec., et 10, fara probleme cu terasa, acte la zi **75.000 €;** ☎0766.862.569

869. **Tineretului,** bd. Dimitrie Cantemir 3 minute metrou, dec., et. parter/7, 46 mp, 1968, Uniri, Dimitrie Cantemir vindem ap. 2 camere, cf. 1, dec., parter/7, bloc 1968, suprafata 46 mp, gresie, parchet noi. Se vinde mobilat/ utilat asa cum este prezentat in poze, cadastru, intabulat **88.500 €;** ☎0722.542.692 aurelia_iba@yahoo.com

870. **Tineretului,** lux, Trestiana, semidec., et. 4/10, 52 mp, 1978, 2 camere confort 1, semidec., et. 4/10, 1978, 51 mp mobilat si amenajat nou, ideal investitie se vinde cum se vede in poze, mobilat si utilat. Nou, comision agentie 2%, **119.000 €;** ☎0722.321.021 dragan.georgeta@regalservice.ro

871. **Tineretului,** Palatul Copiilor dec., et. 3/10, 54 mp, 1984, Tineretului, Palatul Copiilor, dec., g+f+p+t, liber, 3/ 10, ac, usi noi, liber, vis-a-vis de parc, spatios si luminos, metroul Tineretului la cca.7 min, vizionari, Viorel **122.000 €;** ☎0722.217.638 viofull@yahoo.com

872. **Tineretului,** str. Sibiel, semidec., et. parter/4, 52 mp, 1964, 2 camere semidec.e, parter, balcon 7 mp, metrou, parc, piata, linistit, luminos, curat, se accepta credit **89.900 €;** ☎0720.451.235

873. **Tineretului,** stradal, vedere spate, aproape de intersectia cu str. Piscului, confort 1 dec., 55 mp, etajul 3/8, bloc 1979, cu gresie, faianta, parchet, termopane, partial mobilat, acte la zi, la 8 min de metrou, merita **123.000 €;** ☎0728.879.796

874. **Titan** semidec., et. 8/10, 53 mp, Auchan stradal, cf. 1, etaj 8 balcon inchis, 53mp, bl. reabilitat termic, metrou 8-9 minute, bloc si scara civilizata, liber, vedere spate, cadastru, intabulare pret bun disc., **62.500 €;** ☎0761.749.316/ 0722.824.757

875. **Titan** dec., et. 8/8, 51 mp, 1980, se poate viziona oricand, zona linistita, scoli, gradinite, mijloace de transport! **69.990 €;** ☎0753.075.109

876. **Titan** , Theodor Pallady dec., et. 2/3, 36 mp, 2014, apartament 2 camere Titan - Theodor Palladycomision 0% la cumparator lideal investitie !localizare excelenta !An 2014, dec., SU - 36 mp, et. 2/3, complet mobilat si utilat, centrala proprie, balcon, loc parcare. **67.500 €;** ☎0736.333.063 florin.stanica@crsimobiliare.ro

877. **Titan** /galeriile Titan / Lunca Bradului 4 minute metrou zona superba dec., et. 9/10, 56 mp, 1977, etaj 9/10, cf. 1 dec., 56 mp, balcon patrat gen terasa, impartire deosebita, cu imbunatatiri, ramane mobilat si utilat, acte la zi, liber, clasa en B, se accepta credit, merita **89.999 €;** ☎0728.879.797 lagunaimob@yahoo.com

878. **Titan** Apartament 2 camere dec., 48mp, Pallady, 84.900 euro dec., et. 3/4, 48 mp, 2020, Vand apartament 2 camere, situat in Complexul Titan Sun Park 4, foarte apropape de Parcul Tei, Complexul Sportiv Titan,Ideal investitie, inchiriere, sau locuinta de domiciliu. **84.900 €;** ☎0723.527.437 crisscon@direct-proprietar.ro

879. **Titan** Auchan, 2 camere cu centrala termica, mobilat complet dec., et. 9/10, 37 mp, 1974, Str. Liviu Rebreanu, vizavi de Auchan Titan, 2 camere dec., confort 2, 37 mp, bloc 1974, reabilitat termic, etaj 9/10, renovat, centrala proprie, aer conditional, mobilat si utilat complet, functional, liber, comision 0%, negociabil **55.000 €;** ☎0721.471.702 adrian@sincronimobiliare.ro

880. **Titan** Basarabia Nicolae Grigorescu semidec., et. 4/10, 52 mp, 1968, pozitie excelenta, 4/10, semidec. 52mp,curat, bloc 1968 reabilitat, acte la zi, liber, clasa en B, negociabil **69.999 €;** ☎0728.879.797 lagunaimob@yahoo.com

881. **Titan** Bulevardul Teodor Palady semidec., et. 1/10, 36 mp, et 1/10 cf 2 semidecomadat, str Bercatiei, termopan peste tot,balcon inchis in termopan, usa metalica ,curat,liber zona civilizata **64.000 €;** ☎0785.225.855/ 0740.120.567

882. **Titan** IOR, chiar pe Rotunda, pozitie excelenta dec., et. 6/10, 52 mp, 1977, etaj 6/10, cf. 1 dec., 57 mp, bloc dat in folosinta in octombrie 1977, cu imbunatatiri decente, acte la zi, se accepta credit, clasa en b, program luni, sambata 09.00-19.30 **83.999 €;** ☎0728.879.797 lagunaimob@yahoo.com

883. **Titan** Liviu Rebreanu Auchan dec., et. 8/10, 1978, Reabilitat, amenajat, utilat, aer, centrala proprie, se vinde mobilat , totul nou, zona verde, liber pozitie, imobil impecabil **54.000 €;** ☎0722.414.299

884. **Titan** metrou si parc, Galeriile Titan, stradal pe Nicolae Grigorescu, semidec., et. 7/10, Titan metrou si parc, bloc reabilitat, stradal, vedere fata, bucatarie mare, geam baie, balcon pe toata suprafata apartamentului, gresie, faianta, parchet, termopane, usa metalica, toate actele, liber, situat la 3 minute metrou, parc IOR **73.000 €;** ☎0728.777.132 ramax10@yahoo.com

885. **Titan** metrou, Baraj Lotru, dec., et. 5/10, 50 mp, 1975, 1min metrou, Baraj Lotru, confort 1 dec., etaj 5/10, imbunatatiri, balcon inchis, suprafata 50 mp, bloc construit in 1975, reabilitat termic, zona verde, **77.000 €;** ☎0771.265.376 agentie12@mauwis.ro

886. **Titan,** dec., et. 5/10, aproape metrou, Piata Trapezului, cf. 2, dec., etaj 5, renovat, g+f+p+t+um, se poate locui, mobilata si utilat, bl. reabilitat termic, zona civilizata, cadastru, intabulare, merita vazut, disc., **53.000 €;** ☎0761.749.316/ 0722.824.757

887. **Titan,** semidec., et. 9/10, 49 mp, 1968, Bdul. Nicolae Grigorescu, 3 minute metrou, cf. I, liber, apartament cu panorama spectaculoasa, parcul IOR, acte la zi, bloc retras de la strada, zona foarte civilizata si linistita, pozitie rara, **65.000 €;** ☎0745.087.966/ 0727.884.946 office_treibrazi@yahoo.com

888. **Titan,** et. parter/10, 51 mp, Postavaru, vis-a-vis de benzinaria Mol, cf. 1, parter cu balcon inchis, 51 mp, bl. reabilitat termic, liber, scara curata, aproape parc IOR, metrou 10 minute, zona civilizata, pret disc., **69.000 €;** ☎0761.749.316/ 0722.824.757

889. **Titan,** 1 Decembrie sectia 13 politie, aleea Buhusi, dec., et. 10/10, 56 mp, 1979, etaj 10/10, cf. 1 sporit dec., 59 mp, bloc 1979, nereabilitat, imbunatatiri decente, liber, acte la zi, clasa en. B, se accepta credit, fara pb. cu terasa, pret fix, **60.999 €;** ☎0728.879.797 lagunaimob@yahoo.com

890. **Titan,** 1 Decembrie, posta, stradal semidec., et. 3/10, 35 mp, 1975, etaj 3/10, cf.II, sdec, 35 mp, bloc construit in anii 1975 reabilitat, cu imbunatatiri decente, liber, acte la zi, apartamentul NU dispune de balcon, clasa en B, vizite oricand **55.999 €;** ☎0728.879.797 lagunaimob@yahoo.com

891. **Titan,** 1 Decembrie, sectia 13 politie chiar pe Buhusi, semidec., et. 8/10, 57 mp, 1980, etaj 8/10, cf. I semidec., bloc 1980, reabilitat, apartament cu suprafata de 57 mp (2 balcoane), termopan, usa metalica, liber, acte la zi, se accepta credit, clasa en. B, **68.999 €;** ☎0728.879.797 lagunaimob@yahoo.com

892. **Titan,** 1 Decembrie, stradal, dec., et. 7/8, 52 mp, 1981, etaj 7/8, cf. 1, dec., 52 mp, bloc 1981, toate imbunatatirile, instalatii electrice si sanitare noi, liber, clasa en. B, vizite oricand, merita, program luni-sambata 09.00-19.30 **81.500 €;** ☎0728.879.797 lagunaimob@yahoo.com

893. **Titan,** 1 minut metrou, semidec., et. 4/10, 55 mp, 1970, apartament de 2 camere renovat situat la 1 minut distanta metrou. Bloc reabilitat, scara curata. Se poate vinde si cu mobila daca se doreste **84.000 €;** ☎0769.651.162 catalin.oaie@gmail.com

894. **Titan,** 3 minute parc IOR si metrou, circular, et. 8/10, 51 mp, 1968, stradal pe Grigorescu, bloc reabilitat, complet renovat 2024, instalatii sanitare schimbate, gresie, faianta, parchet, termopane, usa metalica, usi interioare noi, liber, toate actele **87.500 €;** ☎0728.777.132 adriangeambei@yahoo.com

895. **Titan,** 3 minute parc IOR si metrou, circular, et. 8/10, 51 mp, 1968, stradal pe Grigorescu, bloc reabilitat, complet renovat 2024, instalatii sanitare schimbate, gresie, faianta, parchet, termopane, usa metalica, usi interioare noi, liber, toate actele, **87.500 €;** ☎0728.777.132 ramax10@yahoo.com

896. **Titan,** Auchan 10 minute metrou, dec., et. 7/9, ctie 1981, 59mp, 7/9, dec, living 18mp, dormitor 12mp, bucatarie 7mp, debara, camara, g, f, p, termopan, ac, usa metalica, instalatiile sanitare si electrice schimbate, boxa. Blocul reabilitat termic, coloana de apa a blocului a fost schimbata. **69.990 €;** ☎0733.787.340

897. **Titan,** Baba Novac semidec., et. 10/10, 50 mp, 1965, Intrarea Reconstructiei, adiacent Baba Novac, bloc reabilitat, scara curata, liber. La 2 min de IOR, 10 min metrou Titan, 5 min Park Lake. 0% comision. **60.000 €;** ☎0737.989.041 contact@ramona-ursu.ro

898. **Titan,** Baba Novac, semidec., et. 10/10, 50 mp, 1965, cat de aproape de parcul IOR vrei sa fie casa ta? Suntem pe str. Reconstructiei, la 2 min. de metro de IOR. Bloc reabilitat, scara curata, 5 min. Park Lake. 0% comision **60.000 €;** ☎0737.989.041 contact@ramona-ursu.ro

899. **Titan,** bd. Pallady ap 2 cam cu terasa, mobilat, dec., et. 4/4, 109 mp, 2022, bd. Pallady, ap 2 cam, et. 4, suprat 109 mp (terasa 68 mp) centrala, incalzire pardoseala, instal degivrare terasa. Ap se vinde mobilat si utilat la cheie, an constr. 2022, apropiere metrou Teclu, Ikea, Dedeman, Metro Jumbo **85.000 €;** ☎0767.061.111

900. **Titan,** Bd.1 Decembrie 1918, Auchan semidec., et. 8/10, 50 mp, 1974, confort 1 semidec., etaj 8/10, fara imbunatatiri, balcon inchis, suprafata 50 mp, bloc construit in 1974, reabilitat termic, aproape de piata si de Sectia 13 politie, **62.500 €;** ☎0771.265.376 agentie12@mauwis.ro

901. **Titan,** Bld. 1 Decembrei 1918, Auchan, semidec., et. 4/10, 48 mp, 1971, 2 camere, situate la etajul 4/10, semidec., balcon inchis, debara, cu o suprafata de 48,39 mp, vedere spate, linistit, are termopan, in rest fara imbunatatiri, bine situat, aproape de Auchan, **70.000 €;** ☎0753.095.601 office@cre-doamg.ro

902. **Titan,** Campia Libertatii semidec., et. 7/10, 52 mp, 1965, confort 1 semidec., etaj 7/10, fara imbunatatiri, balcon inchis, suprafata 52 mp, bloc construit in 1965, reabilitat termic, nestradal, nu are risc seismic **69.990 €;** ☎0771.265.376 agentie12@mauwis.ro

903. **Titan,** Drumul Gura Calitei, Metrou Nicolae Teclu, dec., et. parter/3, 58 mp, 2024, apartamente de vanzare situate intr-un superb bloc nou finalizat S+P+3 Titan Pallady, Drumul Gura Calitei, metrou Nicolae Teclu, avand suprafete de la 55 la 76 mp, unele apartamente au si gradina, + TVA **69.400 €;** ☎0767.377.376/ 0785.225.855 visanescumarian@gmail.com

904. **Titan,** Fizicienilor dec., et. 4/8, 51 mp, 1985, Vand 2 camere,Titan- Fizicienilor, dec., zona supermarketuri, et 4 din 8, bloc reabilitat, 2 lifturi, vedere spre est, teava gaz trasa pt centrala pe balcon, contoar gaz separat, gresie, faianta stare buna, termopane, boxa pt anvelopele masinii, parcare inchiriata primarie, fara credit bancar, **80.000 €;** ☎0726.786.587 leocontact@hotmail.com

905. **Titan,** Fizicienilor, Penny, dec., et. 4/8, 55 mp, 1985, vand ap, 2 cam. decomamdat, reabilitat, contorizat la gaz, apa, aproape supermarketuri, 2 lifturi, faianta, gresie stare buna, **80.000 €;** ☎0726.786.587 leocontact@hotmail.com

906. **Titan,** Intrarea Badeni, et. 4/4, 55 mp, 1968, Particular, vand ap 2 cam, intr-un bl reabilitat termic, recent renovata, avand finisaje de lux, inst. sanitare si electrice noi, ac, mobilat si utilat modern, balcon, la 2 min. de parc. Accept credit **80.999 €;** ☎0744.300.684/ 0728.973.140

907. **Titan,** Intrarea Badeni, 8 minute metrou, semidec., et. 4/4, 52 mp, 1970, vanzare apartament 2 camere semidec.e situat la etajul 4 al unui imobil de 4 etaje, suprafata 52 mp, an de constructie 1970, blocul este reabilitat termic, **80.900 €;** ☎0767.771.549

908. **Titan,** IOR, chiar pe Rotunda, dec., et. 9/10, 56 mp, 1970, cf. I dec., 56 mp, imobil 1970 reabilitat termic, clasa en. B, cu imbunatatiri, mobilat si utilat, impartire superba, liber, acte la zi, merita, se accepta credit, zona superba, pretul este fix, **87.999 €;** ☎0728.879.797 lagunaimob@yahoo.com

909. **Titan,** Liviu Rebreanu, semidec., et. 5/10, 49 mp, 1974, Titan, Liviu Rebreanu, Auchan, 2 camere cf. 1, renovat, mobilat, utilat, etaj 5/10, fara risc seismic, merita vazut **76.000 €;** ☎0767.922.400/ 0722.256.664 cordialimobiliare@yahoo.com

910. **Titan,** Liviu Rebreanu, Mega Image dec., et. parter/8, 50 mp, 1978, apartament 2 camere 50 mp, parter, 8, an 1978, mobilat utilat, zona verdeata, vedere mixta, **68.500 €;** ☎0733.373.436/ 0767.299.965

911. **Titan,** Lucretiu Patrascanu, M. Costin Georgian semidec., et. 10/10, 58 mp, cf.1, 58 mp, et.10, sd., balcon mare, apometre si repartitoare cu citire din exterior, aer conditionat, necesita renovare, TS 2, cash, ocazie, agentie **51.000 €;** ☎0775.237.139

912. **Titan,** magazin Titan, Mega Image, Liviu Rebreanu semidec., et. 6/10, 50 mp, 1968, etaj 6/10, cf. 1, semidec., 50 mp, imobil construit in anii 70, reabilitat termic, termopan, usa metalica acte la zi, se accepta credit, clasa en. B **69.999 €;** ☎0728.879.797 lagunaimob@yahoo.com

913. **Titan,** metrou 1 Decembrie semidec., et. 6/10, 47 mp, 1974, 2 camere semidecoandate, 3 minute metrou 1 Decembrie, et. 8/10, necesita renovare, bloc reabilitat termic, luminos, linistit, belvedere, fara bloc in fata, liber imediat **60.000 €;** ☎0720.451.235

914. **Titan,** metrou 1 Decembrie 1918 semidec., et. 3/10, 35 mp, 1974, Titan, metrou 1 Decembrie 1918 **56.000 €;** ☎0771.265.376 agentie12@mauwis.ro

915. **Titan,** metrou Titan, Liviu Rebreanu, Galeriile Titan 2 min, metrou semidec., et, 7/10, 59 mp, Nicolae Grigorescu etaj 7/10, cf. I semidec., 59 mp (balcon de 11 mp), bloc construit in anii 1970, reabilitat, cu imbunatatiri, liber, toate actele, clasa en. B, merita, negociabil, **72.999 €;** ☎0728.879.797 lagunaimob@yahoo.com

916. **Titan,** Minis dec., et. 7/10, 58 mp, 1979, Apartamentul are vedere pe spate si se afla intr-o zona cu mijloace de transport, piata, magazine si unitati de inavatamant. **85.000 €;** ☎0724.337.658 agentie6@mauwis.ro

917. **Titan,** Nicolae Grigorescu intersectie Liviu Rebreanu, 3 minute metrou, semidec., et. 7/10, 57 mp, 1968, parc IOR, chiar la Galeriile Titan, bloc reabilitat, stradal, vedere fata, bucatarie mare, geam baie, balcon pe toata suprafata apartamentului, gresie, faianta, parchet, termopane, usa metalica, toate actele, liber, situat la 3 minute metrou, parc IOR **73.000 €;** ☎0728.777.132 ramax10@yahoo.com

918. **Titan,** Nicolae Grigorescu, Piata Ambrozie Metrou, dec., et. 10/10, 64 mp, 1978, apartament 2 camere, semidec., situat la etajul 10/10, in suprafata de 64 mp, bloc reabilitat termic, necesita imbunatatiri, negociabil, particular, **72.000 €;** ☎0770.102.432 staicu.aurelian@yahoo.ro

919. **Titan,** Ozana, Parcul Teilor dec., et. parter/5, 52 mp, 2020, apartament cu 2 camere dec., P/5, suprafata 52 mp, constructie 2020. **87.000 €;** ☎0746.513.305 trifu.danandrei@yahoo.com

920. **Titan,** parc Constantin Brancusi, Potcoava oferta reala cel mai mic pret semidec., et. 10/10, 59 mp, 1968, confort 1, semidec., 59 mp, balcon 11 mp, etaj 10/10, bloc 1968 nereabilitat, fara imbunatatiri, doar plata cash liber vizite urgent, merita, clasa en. C, pret fix, nediscutabil **51.000 €;** ☎0728.879.798

921. **Titan,** parc IOR, dec., et. 7/10, 60 mp, vanzare 2 cam. dec., et. 7/10, an constr. 1978, st=60 mp, reabilitat, contorizat, liber, zona verde, 5 min. metrou Titan, parc IOR, Piata Minis, Carrefour, scoli, liceu, gradinita, parc zona Titan, piata Minis, **79.500 €;** ☎0722.414.299

922. **Titan,** parc IOR, Nicolae Grigorescu stradal semidec., et. 4/4, 49 mp, 1970, etaj 4/4, terasa refacuta acum 2 ani, bloc reabilitat termic, termopane integral, fara imbunatatiri, toate actele, se accepta credit, liber, clasa en B, se accepta credit, pret fix **61.999 €;** ☎0728.879.797 lagunaimob@yahoo.com

923. **Titan,** parc IOR, Potcoava, zona excelenta, semidec., et. 4/4, 49 mp, 1970, etaj 4/4, cf. 1, semidec. 49 mp, bloc reabilitat construit in anii 70, curat, termopane, usa metalica, cadastru, intabulare, liber, toate actele, negociabil, certificat de perf. en. clasa B, **61.999 €;** ☎0728.879.797 lagunaimob@yahoo.com

924. **Titan, Piata Trapezului dec., et. 1/3, 56 mp, 2022, 2 camere confort 1 dec., mobilat, etaj 1/3, gresie, faianta parchet, termopan, centrala proprie, bloc 2022, 96.000 €; ☎+40761532117**

925. **Titan,** Rotunda, semidec., et. 4/10, 51 mp, 1968, 2 camere Al. Rotunda, 4/10, semidec., 51 mp, bloc reabilitat, vedere spre parc, 79.000 Euro discutabil, **79.000 €;** ☎0724.581.411 imobiliaramibo@yahoo.com

926. **Titan,** Salajan, Billa, dec., et. 8/10, 51 mp, cf. 1 dec., liber, cadastru, intabulare, pret disc., 5 min. de metrou, langa piata **78.500 €;** ☎0721.607.265

927. **Titan,** str. Intrarea Barsei, dec., et. parter/4, 50 mp, 1965, reabilitat, cu balcon, amenajat, modern, renovat complet, scoli, gradinite, metrou Costin Georgian, apropiere Piata Minis, se vinde mobilat, zona verde, deosebit, merita vazut. 7.1000 euro discutabil, **71.000 €;** ☎0722.414.299

928. **Titan,** str.Postavarul, aproape de Supeco semidec., et. parter/3, 51 mp, 2006, ap. semidec, in imobil 2006, p+2+m, constr. beton si caramida, fara balc. renovat,dotari:centrala proprie, gresie, faianta, parchet, usa metalica usi int.ob. sanitare noi. **75.000 €;** ☎0740.250.485 revecor@yahoo.com

929. **Titan,** Th. Pallady, Nicolae Teclu, Bloc B, Caisului Residence 3 dec., et. 1/8, 63 mp, 2022, direct dezvoltator, comision 0%, Caisului Residence 3. Apartament 2 cam., finisat, ct proprie, incalzire pardoseala, utilitati oras. 700 m metrou Nicolae Teclu, mutare rapida, **81.750 €;** ☎0757.572.272

930. **Titan,** Theodor Pallady, Nicolae Teclu, promo bloc A, Caisului Residence 3. dec., et. 8/8, 70 mp, 2022, Ultimele apartamente libere! Gata de mutare, actele la zi. Zona Pallady, metrou Nicolae Teclu, Titan, complet finisat g, f, p, ct, racordat utilitati oras, mutare rapida. La 700 de metri de metrou si de bulevardul Pallady, **101.915 €;** ☎0757.572.272

931. **Titan,** Tuculescu, Rodul Pamantului dec., et. 8/10, 55 mp, ap. 2 cam., dec., etaj 8/10, 55 mp util, suprafata desfasurata construita 66 mp, parchet, usa metalica, termopan balcon si ferestre, gresie, faianta. comision 2% **100.000 €;** ☎0772.120.344 avpas-setssales@gmail.com

932. **Titan,** vanzare apartament 2 camere, semidec., et. 2/10, 52 mp, 1978, Lucretiu Patrascanu, Piata Minis vanzare apartament 2 camere etajul 2, fara imbunatatiri, semidec., zona verde, apropape de metrou, parc, scoli, gradinite, piata **83.500 €;** ☎0724.485.211 lcluminita7@gmail.com

933. **Titan,** vav parc IOR si 5 minute metrou, semidec., et. 1/10, 51 mp, 1968, chiar la Scoala 195, strada Rotunda, orientat catre est, bloc reabilitat, renovat, mobilat si utilat, gresie, faianta, parchet, termopane, usa metalica, aer conditionat, credit **90.000 €;** ☎0728.777.132 adriangeambei@yahoo.com

934. **Titan-** Auchan Apartament 2 camere cu centrala termica semidec., et. 4/8, 54 mp, 1986, particular vand apartament 2 camere cu toate imbunatatirile facute recent si de calitate, centrala termica, aer conditionat, an 1986 **89.000 €;** ☎0724.180.622/ 0766.913.718 Claudia.ivan73@gmail.com

935. **Titan-** Barajul Sadului dec., et. 7/10, 59 mp, 1978, 5 minute metrou si parc IOR, dec., balcon mare tip terasa, 60 mp **83.500 €;** ☎0732.135.467 ramax2016@yahoo.com

936. **Titan-** Edenia semidec., et. 6/13, 52 mp, 2010, chiar la parcul Titanii, complet mobilat si utilat, balcon inchis cu sticla, glisanta, gresie, faianta, parchet, termopane, usa metalica, ac, 3 lifturi, centrala de bloc, liber **105.000 €;** ☎0732.135.467 ramax2016@yahoo.com

937. **Titan-** etajul 1- str Rotunda semidec., et. 1/10, 50 mp, 1970, acces rapid la transport public,magazine, restaurante si servicii in apropiere,zona linistita si plina de verdeturi **86.000 €;** ☎0732.135.467 ramax2016@yahoo.com

938. **Titan-** IOR 2 camere semidec., 5/10, semidec., et. 5/10, 50 mp, 1970, Agentie imobiliara comision 2%- Titan - IOR - Vanzare apartament cu 2 camere, semidec., suprafata utila 50mp, bloc 1970,reabilitat, etaj 5/10, termopan,aer conditionat, usa metalica,balcon. reabilitat **80.000 €;** ☎0731.115.056 robertо@totali.ro

939. **Titan/** Nicolae Grigorescu Metrou la 2 minute dec., et. 8/10, 51 mp, 1976, zona excelenta, cf.I dec., 51 mp, bloc reabilitat construite 1976, scara curata, cu imbunatatiri decente liber, clasa en B, pret fix /nediscutabil **73.400 €;** ☎0728.879.797 lagunaimob@yahoo.com

940. **Titanul** Nou, sector 3, 2 camere mobilat semidec., et. parter/4, 40 mp, 2019, **61.000 €;** ☎0722.652.640 daniel.iancu@zonadesud.ro

941. **Titulescu** Grivita Basarab dec., et. parter/7, 43 mp, Proprietar Ap 2 cam Titulescu/ Grivitei, metrou Basarab,48 mp, pe spate (liniste), parcare, parter inalt/7, bucatarie open space. Renovat,utilat, obloane electrice, mobila Mobexpert. Se vinde ca in poze. **78.000 €;** ☎0750.477.342 mail.denima@gmail.com

942. **Toporasi,** 2 camere, ap. 2 camere, 30 mp, termopan, um, centrala, gaze, acte la zi, scara f. curata, ideal pentru investitie, p/4, **23.000 €;** ☎0766.862.569

943. **Toporasi,** Baduc, sector 5, semidec., et. parter/4, 40 mp, 1976, ap. 2 camere, cf. 2, p/4, fara imbunatatiri, necesita renovare totala, st 40 mp, centrala proprie, toate actele **30.000 €;** ☎0731.136.698 Carmen_alice82@yahoo.com

944. **Toporasi,** sector 5, zona curata blocuri civilizate semidec., et. parter/4, 42 mp, zona CFR, zona de blocuri civilizate de 4 nivele, cu locuri de parcare, cf. 2 sporit, baie mare cu geam de aerisire, fara imbunatatiri, necesita renovat. Oferta AMA Imobiliare **38.900 €;** ☎0743.933.571/ 0758.244.257 amaimobiliare.office@gmail.com

945. **Traian** semidec., et. parter/4, 62 mp, 2021, Va propunem spre vanzare apartament cu 2 camere in bloc nou construit in 2021, parter ,62 mp din care terasa 12 mp, situat pe str Popa Nan 85, vis a vis de kaufland.Se vinde ca in poze ,fara comision **160.000 €;** ☎0761.200.831 Smchristian13@yahoo.com

946. **Ultracentral** - Calea Victoriei - 2 camere mobilat si utilat lux semidec., et. 7/8, 62.00 mp, 1983, **300.000 €;** ☎0729.074.876 florin@norisk.ro

947. **Ultracentral** Ploiesti, apartament ideal Booking semidec., et. 3/4, 46.40 mp, 1964, **64.900 €;** ☎0748.889.926 ionut.stancu@imobiliare-acasa.ro

948. **Unirii** dec., et. parter/6, 71 mp, 2022, ideal investitie exclusivist, ocazie, **220.000 €;** ☎0753.075.109

949. **Unirii** Imobil Vanzare dec., et. parter/7, 45 mp, 1928, Apartament 2 camere + garaj, Piata unirii, 45mp, parter, an bloc 1928, risc seismic 2, mobilt si utilat complet, 3 minute de mers pe jos metrou Unirii, negociabil **65.000 €;** ☎0750.441.664

950. **Unirii** - Nerva Traian, Bucuresti Vanzare apartament 2 camere dec., et. 3/9, 57 mp, 1990, **139.900 €;** ☎0758.900.400 office@topestates

Imobiliare vânzări 3 CAMERE

84. **Calea** Rahovei, policlinica semidec., et. 8/8, 70 mp, 1982, Malcoci, vedere mixta, 2 grupuri sanitare, geam la baie, bucatarie inchisa, balcon 4 mp inchis cu geam termopan, multiple spatii de depozitare, terasa fara probleme, liber, **71.999 €;** ☎0765.973.420

85. **CALEA** VACARESTI - TINERETULUI - Apartament 3 camere dec., et. 7/7, 81 mp, 1981, **143.000 €;** ☎0737.500.379/ 0737.500.379 liliana.serban@zonadesud.ro

86. **Calea** Vitan - Kaufland - Mihai Bravu comision 0%. Vanzare 3 camere dec., et. 4/4, 71 mp, 1980, **123.000 €;** ☎0737.028.572 diana@axareal.ro

87. **Calea** Vitan - Kaufland - Mihai Bravu comision 0% Vanzare 3 camere dec., et. 4/4, 71 mp, 1980, **123.000 €;** ☎0737.028.572 diana@axareal.ro

88. **Camil** Ressu cu Nicolae Grigorescu, dec., et. 5/9, 62 mp, 1975, apartament 3 camere dec. 62 mp, etaj 5/9, balcon inchis, an 1975, reabilitat termic, supravegheat cu camere video, aproape de mărtou Nicolae Grigorescu, pret 106000 eur, **106.000 €;** ☎0767.299.965/ 0733.373.436

89. **Camil** Ressu Nr.47 bloc N9 apartament 3 camere et. 10/10, 61 mp, 1969, **77.990 €;** ☎0721.221.013/ 0721.221.013 mihai.cranga@imodreams.ro

90. **Campia** Libertatii nr. 40, semidec., et. 9/9, 70 mp, 1965, Apartament de 3 camere, semidec., situat la etajul 9/9, in suprafata de 70 mp, liber, imbunatatiri, ferestre PVC, usa metalica, balcon inchis, particular, **99.800 €;** ☎0726.444.470

91. **Campia** Libertatii, dec., et. 4/10, Parc IOR, transformat din 4 camere, semistradal, liber, se vinde mobilat si utilat deosebit, totul de calitate superioara si design de arhitect, zona foarte civilizata, intre Basarabia si Baba Novac, **130.000 €;** ☎0745.087.966/ 0727.884.946 office_treibrazi@yahoo.com

92. **Campia** Libertatii, Basarabiei 10minute de metrou semidec., et. 4/4, 60 mp, 1964, **84.000 €;** ☎0770.933.137 costinflorescu@yahoo.com

93. **Campia** Libertatii- parc Gheorghe Petrascu semidec., et. 4/4, 65 mp, 1963, 10 minute piata Muncii, 2 minute parc, bloc reabilitat, fara probleme cu terasa, curat, mobilat si utilat. **87.000 €;** ☎0732.135.467 ramax2016@yahoo.com

94. **Cartierul** Latin, Prelungirea Ghencea, terasa 54 mp (total 105 mp) + parcare dec., et. 4/4, 105 mp, 2019, Apartamentul ce il propun spre vanzare nu este doar o casa, este casa, este locul unde iti doresti cu drag sa te intorci chiar si din vacanta. Priveliste deosebita, constructie 2019, terasa 55 MP. **125.000 €;** ☎0730.498.081 anamariagherman91@yahoo.com

95. **Cartierul** Solar Berceni vand apartament 3 camere, dec., et. 3/5, 87 mp, 2019, Apartamentul dispune de aer conditionat in toate camerele este situat la etajul 3 din 5, are suprafata de 87 mp. se vinde partial mobilat si utilat (bai plus bucatarie). Pret 120.000 euro, **120.000 €;** ☎0770.437.630 mauwisioan77@gmail.com

96. **Cartierul** Verde, utilat si mobilat complet, 2 locuri de parcare, renovat recent semidec., et. 3/3, 125.00 mp, 2012, **115.000 €;** ☎0755.618.243 constantin.stoica@imobiliare-acasa.ro

97. **Central,** dec., et. 2/4, 75 mp, 2022, Foisor, zona linistita, apartament luminos, mijloace de transport, scoli in apropiere, mutare rapida, **250.000 €;** ☎0722.350.066

98. **Cernica,** Pantelimon, apartament 3 camere cu 2 terase spatioase, semidec., et. parter/4, 77 mp, 2022, **109.403 €;** ☎0722.681.655 nadiadeluca.pub@gmail.com

99. **Chiajna,** Militari Residence,Str. Ilie Petre nr.3c, 57 mp, (la bloc se intra si din Str Ilie Petre si din Str. Apeductului). Apartament 3 camere, demisol,57 mp util cu balcon. Bloc finalizat si locuit. Are si administratie infiintata. TVA inclus. **57.000 €;** ☎0799.999.970

100. **Chiajna,** Militari Rezidential Apusului 3 dec., et. parter/6, 67 mp, 2024, Militari, Chiajna str. Sg. Ilie Petre 48, imobil nou S+P+6E, dec., 2 gr sanitare, 1 balcon, canalizare si apa Apa Nova, bucatarie inchisa, geam la baie, acept credit, birou vanzari direct la locatie **71.000 €;** ☎0726.500.535/ 0767.565.131 contact@rezidentialapusului.ro

101. **Chiajna,** Parc Avangarde, dec., et. 2/4, 77 mp, 2016, apartament 3 camere, dec., st 77 mp, etaj 2/4, 2 bai, 3 balcoane, 2016, centrala termica, ac, toate utilitatile, zona linistita, statie STB, credit **93.000 €;** ☎0747.069.035

102. **Colentina** semidec., et. 9/10, 75 mp, 1977, Vand ap. 3 camere semi dec. fara imbunatatiri **79.500 €;** ☎0722.345.862 ludovic_ion@yahoo.com

103. **Colentina** / Radovanu / et 3 reabilitat / 2 bai semidec., et. 3/8, 1983, Apt 3 camere semidec. cu bucatarie spatioasa hol patratos amenajat 2 bai cu cada , usi interior schimbate mobilat si utilat ca in imagini. Bloc nestradal reabilitat scara civilizata Zona verde **97.900 €;** ☎0771.791.542 agentie4@mauwis.ro

104. **Colentina** Rau, Fundeni, Parc Motodrom, stadion semidec., et. 8/8, 67 mp, 1986, 8/8, terasa 10 K, cf. 1, semidec., 67 mp, 2 bai, geam de eerisire, bloc 1986, reabilitat termic, 2 lifturi,vedere mixta, luminos, orientat pe Sud si Vest, 3 debarale, g, f, t, usa metalica, partial parchet, zona linistita, accept credit, negoc. **74.900 €;** ☎0770.956.572

105. **Colentina** Rau, Mc Donalds, Parc Plumbuita, stradal dec., et. 10/10, 71 mp, 1977, et. 10/10, cf 1, dec, 71mp, vedere mixta, preponderent pe spate, 2 balcoane, bloc reabilitat termic, fara risc seismic, geam la baie, g, f, t, usa metalica, aer conditionat, cadastru si intabulare, acc credit, neg. **79.000 €;** ☎0724.336.834

106. **Colentina** Rau, Mc Donald`s, Parc Plumbuita, semidec., et. 6/10, 72 mp, 1977, Se accepta orice fel de creditare (inclusiv Noua Casa). Se merge cca, 12 - 14 minute pana la metroul de la Obor. Ap. nu are modificari si este contorizat. Bucataria este mare, patrata. **81.500 €;** ☎0724.336.834 popescu_cristi1978@yahoo.com

107. **Colentina** x Doamna Ghica aproape parc Motodrom semidec., et. 2/4, 70 mp, 2013, apartament cu 3 camere situat intr un bloc construit din 2013 in zona Maior Bacila, parcul Motodrom la 7 min, spitalul Fundeni la 10 min., etaj 2/4, cu lift, renovat complet, mobilat si utilat, plus 6000E locul de parcare, acte ok, liber, **109.000 €;** ☎0799.666.104

108. **Colentina,** dec., et. 9/10, 70 mp, 1970, Colentina, Doamna Ghica, bloc reabilitat termic, balcon, pozitie deosebita, adiacent Parc Plumbuita, Lacul Tei, Mc Donalds, Fundeni, **73.000 €;** ☎021.319.78.04/ 0724.257.295 siviuatias@yahoo.com

109. **Colentina,** apartament de vanzare 3 camere, 69 mp, dec., et. 4/9, 69 mp, 1977, (Mc DonaldA's, Lacul Plumbuita). Se ofera spre vanzare apartament 3 camere, totalizand un spatiu de 69 mp, zona Colentina (in apropiere de McDonald's Colentina/ Lacul Plumbuita), mobilat, etaj 4/9, an construcie 1977, blocul urmeaza a fi reabilitat, **90.000 €;** ☎0739.144.111 dobreacristianiosif@gmail.com

110. **Colentina,** Doamna Ghica aproape Parc Plumbuita dec., et. 1/8, 77 mp, 1990, str. Pancota, 15 min. piata Obor, etaj 1/8, cf. 1 sponf dec., 77 mp, centrala termica, hol H, bloc 1990, 2 bai, vedere mixta, orientare E-V, baie mare cu fereastra, imb., termopan, um, g, f, p, cadastru, intab., **118.000 €;** ☎0737.435.628/ 021.380.28.14

111. **Colentina,** Doamna Ghica stradal vav Parc Plumbuita dec., et. 8/10, 70 mp, 1975, 15 min., metrou Obor, etaj 8/10, cf.1 dec.,70 mp, bloc 1975 reabilitat termic, fara risc seismic, pe mijloc ,orientare est, baie cu fereastra, balcon spatios pe tot apartamentul, vedere deschisa, imb., g, f, p, t, um, **87.500 €;** ☎021.380.28.14/ 0737.435.628

112. **Colentina,** Doamna Ghica, dec., et. 1/10, 76 mp, 1976, confort 1 dec., etaj 1/10, fara imbunatatiri, balcon foarte mare, suprafata 76 mp, bloc construit in 1976, reabilitat termic, vedere stradala, **77.500 €;** ☎0771.265.376 agentie12@mauwis.ro

113. **Colentina,** Doamna Ghica, dec., et. 8/10, 70 mp, 1976, confort 1 dec., etaj 8/10, renovat complet, mobilat, utilat, suprafata 70 mp, bloc construit in 1976, reabilitat termic, stradal, **85.500 €;** ☎0771.265.376 agentie12@mauwis.ro

114. **Colentina,** Doamna Ghica, dec., 80 mp, 1990, stradal, confort 1, dec., curat, cu centrala, bloc 1990, 80 mp, **115.000 €;** ☎0760.734.667

115. **Colentina,** Doamna Ghica, BCR, pret imbatabil dec., et. 6/8, 75 mp, 1975, Este pentru dvs doar daca vreti sa luati un apartament la cel mai mic pret de pe piata (este, totusi, pret de 2 camere sau de 3c cf. 2, renovat), pe care sa vi-l renovati complet, cum va doriti. **70.000 €;** ☎0734.829.168 prosper.rad@gmail.com

116. **Colentina,** Doamna Ghica, Tei, 15 min., metrou Obor dec., et. 4/10, 74 mp, 1983, str. Nada Florilor, aproape Parc Tei/Plumbuita, etaj 4/10, cf.1 dec., 74 mp, bloc 1983 reabilitat termic, pe mijloc, 2 balcoane, 2 bai ambele cu fereastra, orientare sud, imb., g, f, p, termopan, um, cadastru, intab., **104.000 €;** ☎0737.435.628/ 021.380.28.14

117. **Colentina,** Doamna Ghica,aproape Parc Plumbuita dec., et. 2/8, 76 mp, 1990, stradal, aproape piata/ metrou Obor, etaj 2/8,cf.1 sporit dec., 76mp., bloc 1990, hol H, vedere mixta, orientare E-V,2 bai, sufragerie 20mp., dormitoare 14mp si 12mp., bucatarie 8mp., cadastru,intabulare **110.000 €;** ☎0737.435.628/ 021.380.28.14

118. **Colentina,** Fabrica de Gheata, Lidl, stradal, semidec., et. 2/10, 80 mp, 1978, vand in zona Colentina Parcul Plumbuita pe strada Fabrica de Gheata, Lidl, Mc Donald's, apartament cu 3 camere, cf. 1 semidec., etaj 2/10, suprafata 80mp., balcon 12 m fara imbunatatiri **79.000 €;** ☎0734.015.530 Anna_oana_8@yahoo.com

119. **Colentina,** McDonald's, strada Rascoala 1907 semidec., et. 5/10, 68 mp, 1987, Colentina, McDonald's, strada Rascoala 1907, apartament 3 camere, confort 1, semidec., etaj 5/10, bloc reabilitat termic, 2 bai (dus si cada), balcon inchis, suprafata 68 mp, renovat, orientare cardinala sud - est, bloc constructie 1987. **100.000 €;** ☎0721.157.677 immobil4u@yahoo.com

120. **Colentina,** Radovanu, et. 3, reabilitat, 2 bai, et. 3/8, 68 mp, 1986, etaj 3/8, semidec., bloc reabilitat termic. Acte ok, liber. Este spatios cu imbunatatiri ca in foto. Are 2 gr. sanitare. Bloc linistit, scara curata. In imediata apropiere se afla magazine, scoala, **97.900 €;** ☎0770.805.447 agentie2@mauwis.ro

121. **Colentina,** stradal Fundeni, Avion, circular, et. 5/10, 64 mp, 1978, vav Parc Plumbuita, Scoala 39, etaj 5/10, cf. 1 circular 64 mp., bloc 1978, fara risc seismic, vedere mixta, orientare S-E, baie cu fereastra, curat, p, termopan, cadastru, intabulare, **73.000 €;** ☎021.380.28.14/ 0737.435.628

122. **Colentina,** stradal, Mc Donald's langa Scoala 39 dec., et. 10/11, 77 mp, 1976, Fundeni Avion, 3minute Parc Plumbuita/ Lidl, etaj10/11, cf.1 dec.,77mp., bloc 1976 reabilitat termic fara risc seismic, 2 balcoane,baie cu fereastra, vedere deschisa, orientare est,imb., termopan,cadastru, intabulare, ideal locuit/investitie **76.500 €;** ☎0737.435.628/ 021.380.28.14

123. **Colentina,** Suveica, dec., et. 1/10, 69 mp, 1970, lon Berindei, vedere spate, baie cu geam, balcon, scara curata si civilizata, liber, total contorizat, acte la zi, cash/ credit, comision agentie 2%, vecinatati: Pipera, Lacul Tei, Obor, Stefan cel Mare, **84.900 €;** ☎0758.074.444 valigeorgescu88@gmail.com

124. **Colentina,** Tei, Doamna Ghica, Parcul Plumbuita dec., et. 4/10, 74 mp, 1983, semistradal, 4/10, dec., 74mp, 2 bai, 2 balcoane, bloc 1983, reabilitat termic, semimobilat,geam la baie, renovat, g, f, p, t, usa metalica, aer conditionat, acte ok, zona linistita, parcare. **104.000 €;** ☎0770.956.572

125. **Colentina,** Tei, Doamna Ghica, Parcul Plumbuita, dec., et. 4/10, 74 mp, 1983, semistradal, 4/10, dec., 74 mp, 2 bai, 2 balcoane, bloc 1983, reabilitat termic, semimobilat, geam la baie, renovat, bucatarie open, g+f+p+t, usa metalica, aer conditionat, acte OK, zona linistita, parcare. **104.000 €;** ☎0770.956.572

126. **Colentina,** Teiul Doamnei, stradal dec., et. 10/10, 70 mp, 1970, 10/10, cf1, dec, 70mp, bloc reabilitat termic, 2lifturi, vedere laterala, balcon spatios,geam la baie, fara imbunatatiri, doar termopan si usa metalica, cadastru si intabulare, pret bun,ideal investitie. **62.500 €;** ☎0724.336.834

127. **Complex** Doamna Ghica vand apartament 3 camere dec., et. 5/15, 110 mp, 2010, Blocul a fost dat in folosinta in anul 2010, iar apartamentul are 90 mp si o terasa de 20 mp. Se vinde complet mobilat si utilat. Este situat la etajul 5. **147.500 €;** ☎0770.437.630 mauwisioan77@gmail.com

128. **Complex** Hydra, str. Galata 55, Voluntari semidec., et. parter/7, 60 mp, 2007, Ap. cu 3 cam., parter, la 500 de metri de statia de autobuz si apropape de magazine, scoli si gradinite. Supr. utila 60 mp, living luminos, bucatarie deschisa spatioasa. Centrala proprie. **78.000 €;** ☎0722.293.932 ramona.mahu@galaxyimob.ro

129. **Constanta,** Tomis 2, apartament 3 camere, dec., comision 0% dec., et. parter/4, 65 mp, 1965, **99.900 €;** ☎0723.468.720 alexandru.leca@kw.ro

130. **Constantin** Brancoveanu, Apartament 3 Camere, 74mp dec., et. 8/10, 1972, Se ofer spre vnzare apartament 3 camere , 74 mp, Etj 8/10, **75.000 €;** ☎0739.144.111 dobreacristianiosif@gmail.com

131. **Cora** Alexandriei, 3 camere Tip 2, 82 mp mega discount, dec., et. 1/parter, 82 mp, 2024, **101.900 €;** ☎0737.282.225 vanzari@oxyresidence.ro

132. **Cora** Alexandriei, 3 camere Tip A 73 mp mega discount, dec., et. 1/parter, 73 mp, 2024, **91.900 €;** ☎0737.282.225 vanzari@oxyresidence.ro

133. **Cornisa,** Bacau, semidec., et. 2/4, 68 mp, 1967, vanzare 3 camere semidec., Cornisa Bistrita, an constructie 1967, etaj 2/4, 2 doua grupuri sanitare, balcon mare, spatios, liniste, verdeata, scoli, gradinite, piata, merita vazut, **54.999 €;** ☎0722.783.630 elena@pikaso.ro

134. **Costin Georgian, Spitalul Sfantul Pantelimon semidec., et. 2/4, 65 mp, 3 camere confort 1 semidec., mobilat, etaj 2/4, gresie, faianta, parchet, termopan, instalatii sanitare si electrice schimbate, bloc reabilitat, cadastru, intabulare, centrala proprie,loc de parcare 83.000 €;** ☎0761.532.117 lacramioara_munteanu@yahoo.com

135. **Cotroceni,** Grozavesti. semidec., et. 2/4, 63 mp, 1977, Vanzare apartament 3 camere Militari zona Politehnica, in imediata vecinatate, Lujerului, Grozavesti, Cotroceni, Apaca, diferite centre comerciale, hypermarket Cora, Universitatea Politehnica, Liceul Tudor Vladimirescu, metrou aproximativ 5 minute, **107.000 €;** ☎0760.276.504

136. **Crangasi** Piata Podul Grand 3 camere dec., et. parter/10, 70 mp, 1986, confort 1 decomadat etaj 1/10 suprafata 70mp,constructie 1986 zona linistita fara imbunatatiri termopane usa metalica vdere spate aprope piata metrou **97.000 €;** ☎0768.756.617

137. **Crangasi,** semidec., et. 4/4, 60 mp, 1962, De vanzare apartament de 3 camere, 750 m de metrou Crangasi, semidec., 60 mp, Apartamentul este in stare foarte buna si poate fi dat in folosinta imediat. Pretul negociabil. Se accepta credit, **86.000 €;** ☎0740.266.737 eugen@cooper.estate

138. **Crangasi,** Str. George Valsan, 2 Parcari, Bloc 2004, Comision 0 % semidec., et. 5/5, 81.00 mp, 2024, **200.000 €;** ☎0723.325.257 contact@mihaelaanton.ro

139. **Crangasi,** str. George Valsan, bloc 2024, bucatarie mobilata semidec., et. 5/5, 81 mp, 2024, **185.000 €;** ☎0723.325.257 contact@mihaelaanton.ro

140. **Damaroaia,** Luptatorilor, et. 2/4, an 2008, dec., et. 2/4, 101 mp, 2008, parcare, ocazie, bloc civilizat, cu lift, include boxa si loc parcare subterana, mobilat si utilat pe comanda, merita, zona linistita, acces facil centru, parc, magazine, agentie, exclusivitate, acc. credit, rog seriozitate, **260.000 €;** ☎0764.841.843

141. **Decebal** nr.13 - Piata Uniriii - Miata Muncii De vanzare Ap. 3 cam. dec., et. 8/8, 88 mp, 1980, De vanzare ap. 3 cam, et. 8 , dec., stradal, situat la cel-dul Decebal nr. 13 intre Piata Unirii si Miata Muncii, S =88 mp.Bloc anvelopat. Pret vanzare = 210,000 Euro. Comision 0 Cumparator.Detalii: **210.000 €;** ☎0725.427.427 office@dyas.ro

142. **Decebal,** semidec., et. 8/10, 68 mp, 1996, Decebal, Piata Muncii, stradal, apartament 3 camere, semidec., etaj 8/10, suprafata 68 mp, vedere stradala, 2 grupuri sanitare, 2 balcoane, cadastru, intabulare, bloc 1996 **145.000 €;** ☎0722.359.898 office@interpartes.ro

143. **Decebal,** Piata Alba Iulia, dec., et. 8/8, 74 mp, 1992, Distorului, confort 1, dec., bloc reabilitat termic recent, fara probleme cu terasa blocului, instalatii schimbate, teava de gaze la usa, 2 gr sanitare, situat in planul 2 de bid Decebal **160.000 €;** ☎0732.135.471 ramax10@yahoo.com

144. **Decebal,** stradal, dec., et. 7/8, 78 mp, 1995, apartament 3 camere, dec., etaj 7/8, acoperit integral, 2 grupuri sanitare, vedere bulevard, cadastru, intabulare, bloc monolit, constructie 1995, liber, **175.000 €;** ☎0722.359.898 office@interpartes.ro

145. **DOAMNA GHICA, ap. 3 camere, et.10, bucatarie 13 mp, gresie, faianta, termopan, usa metalica, 43.000 €; ☎0723.457.433/ 0751.059.974**

146. **Doamna** Ghica, Baicului dec., et. 4/4, 2002, Apartament 3 camere Dna. Ghica, lac Fundeni.Comision 0%!Vedere extraordinara lac!An 2002, SU-71 mp, dec., centrala gaz, complet mobilat si utilat, 2 bai, balcon inchis, loc parcare ADP. **100.000 €;** ☎0736.333.063 florin.stanica@crsimobiliare.ro

147. **Doamna** Ghica, Pasaj, Plumbuita, dec., et. 1/10, 76 mp, 1975, Parcul Tei si Parcul Plumbuita, necesita renovare, stradal, pretabil si activitate comerciala, acces rapid mijloace de transport, liber, acte la zi, cash/credit, comision agentie 2%, vecinatati: Pipera, Lacul Tei, Colentina, Obor, **79.500 €;** ☎0758.074.444 valigeorgescu88@gmail.com

148. **Dobroesti,** apartament 3 camere bloc 2008, cu loc de parcare dec., et. 2/2, 83 mp, 2008, **99.000 €;** ☎0742.469.632 i.viziru@kw.ro

149. **Domenii,** Ion Mihalache dec., et. 4/5, 75 mp, 2020, Vand apartament 3 camere Domenii, Ion Mihalache, cu bucatarie inchisa, centrala proprie, cu 2 bai, in bloc avand an constructie 2020, in zona foarte buna. **185.000 €;** ☎0724.337.658 agentie6@mauwis.ro

150. **Dorobanti,** Beller, semidec., et. 1/3, 93 mp, 1950, apartament 3 camere, etaj 1/ P+3, vedere mixta, 93 mp util, 1 baie, 1 boxa, dispune de finisaje de exceptie, aer conditionat, centrala termica proprie, usa metalica, pretabil rezidential / birou/ sal **325.000 €;** ☎0724.299.311 mariuseurobest@gmail.com

151. **Dr** Taberei, Afi Palace Cotroceni, bloc 1992 dec. stradal ap 3 camere dec., et. 4/4, 74 mp, 1992, Dr. Taberei Afi Palace Cotroceni, stradal, 4 din 4, dec., g, f, p, t, um, ac, isn, ien, finisaje decente, bloc 1992, un minut metrou Orizont, acces facil mijloace de transport in comun, crese, piata, scoala, gradinita, centre comerciale, acc credit imob **170.000 €;** ☎0767.677.777 paunmarius265@gmail.com

152. **Dr.** Taberei, Chilia Veche semidec., 67 mp, 1974, confort 1, semidec., 5/9, bloc reabilitat, constructie 1974, gresie, faianta, termopan, usa metalica, intabulare, cadastru, accept credit. **78.000 €;** ☎0730.125.007 dana.becherescu@gmail.com

153. **Dr.** Taberei, Compozitorilor, Favorit dec., et. 4/4, 67 mp, 1980, confort 1, dec., 4/4 (fara probleme cu terasa), g, f, p, t, um, intabulare, cadastru, accept credit . **85.000 €;** ☎0730.125.007 dana.becherescu@gmail.com

154. **Dr.** Taberei, Prel. Ghencea, Brasov 3 camere dec., et. 3/4, 65 mp, 1973, Ag. imobiliara, comision 2%, Dr Taberei, Prel Ghencea, Brasov, Lidl, dec., bloc stradal, reabilitat, vedere mixta, 2 debarale, termopan, balcon inchis cu termopan, usa metalica, de renovat, scara curata **81.900 €;** ☎0724.321.698 elvira@totali.ro

155. **Dr.** Taberei, V Ialomitei, 3 camere, p/4, liber, de renovat semidec., et. parter/4, 63 mp, 1972, Ag imobiliara comision 2%. Dr Taberei, Valea Ialomitei, liber, de renovat, fara modificari, vedere mixta, boxa. Imobilul are acces facil catre mijloacele de transport, statia de metrou V Ialomitei in apropiere, scoli, gradinite, piata V Ialomitei. Negociabil **85.000 €;** ☎0724.321.698 elvira@totali.ro

156. **Driator,** Ramnicu Sarat, str. Istriei, Dristor, Ramnicu Sarat, str. Istriei, la 10 min. de metrou, parter/4 cu balcon, dec., 68 mp, bloc reabilitat, fara imbunatatiri, 1 gr sanitar si 1 balcon, acte la zi, zona linistita, merita vazut **100.000 €;** ☎0728.879.796

157. **Dristor** - Camil Ressu stradal dec., et. parter/4, 67 mp, 1967, Cf 1, dec, p/4 cu balcon, zona ideala, verde, gresie, faianta, parchet, termopan, usa metalica, decapitati, Matei Amborzie, Piata Ramnicu Sarat, Park Lake, Parc IOR **95.000 €;** ☎0741.140.993

158. **Dristor** -rond Baba Novac semidec., et. 1/8, 70 mp, 1986, 5 minute metrou, dec., 2 gr sanitare, gresie, faianta, parchet, termopanie **127.000 €;** ☎0732.135.467 ramax2016@yahoo.com

159. **Dristor** Metrou, Camil Ressu, circular, et. 8/10, 67 mp, 1970, P-ta Ramnicu Sarat, apartament de 3 camere confort 1, circular, geam la baie, bucatarie spatioasa, 2 dressinguri mari, bloc reabilitat, retras de la bulevard, situat la 5 min. metrou Dristor, **86.000 €;** ☎0728.777.132 ramax10@yahoo.com

160. **Dristor** Mihai Bravu - 3 minute metrou semidec., et. 5/10, 72 mp, 1980, Apartament de 3 camere cu 2 balcoane si 2 grupuri sanitare (unul cu dus, celalalt cu cada).Stradal, vedere 2 spate.Bloc reabilitat. Bucatarie mare, patrata.Se poate achitiziona si cu credit. **136.800 €;** ☎0769.651.162

161. **Dristor,** dec., et. 5/10, 76 mp, 1974, Vitan, 10 min. metrou, liber, foarte spatios, complet dec., semistradal, 2 balcoane, unul locuibil, in imediata apropiere Auchan, acces facil scoli, gradinite, statie STB, compartimentare deosebita, **94.500 €;** ☎0745.087.966/ 0727.884.946 office_treibrazi@yahoo.com

162. **Dristor,** 1 minut metrou dec., et. 8/10, 74 mp, 1970, Apartament de 3 camere dec., renovat. Bucatarie mare. Se vinde ca in poze daca se doreste. Bloc reabilitat, retras de la bulevard. **120.000 €;** ☎0769.651.162

163. **Dristor,** 10 minute metrou si 3 minute parc IOR semidec., et. 5/10, 70 mp, 1968, stradal pe Camil Ressu in N-uri, scoala 88, Odobesti, bloc reabilitat, fara imbunatatiri, geam baie, liber. Apartamentul se va preda liber, **95.000 €;** ☎0728.777.132 adriangeambei@yahoo.com

164. **Dristor,** 10 minute metrou si 3 minute parc IOR, semidec., et. 5/10, 66 mp, 1968, stradal pe Camil Ressu in N-uri, scoala 88, Odobesti, bloc reabilitat, fara imbunatatiri, geam baie, liber. Apartamentul se va preda liber, **95.000 €;** ☎0728.777.132 adriangeambei@yahoo.com

165. **Dristor,** 10 minute metrou si parc IOR, mall Park Lake, chiar pe Danubiu, dec., et. 4/4, 70 mp, 1982, bloc reabilitat, terasa fara probleme, dec., 2 gr sanitare, mobilat, utilat, gresie, faianta, parchet, termopane, usa metalica, bloc 4 etaje **122.000 €;** ☎0728.777.132 adriangeambei@yahoo.com

166. **Dristor,** 10 minute metrou vav parc IOR, semidec., et. 6/10, 69 mp, 1968, pe Campia Libertatii, bloc stradal, reabilitat, scara curata, renovat recent, gresie, faianta, parchet, termopane, usa metalica, instalatie sanitara noua, bucatarie mare, mobilata recent, geam baie **120.000 €;** ☎0732.135.468 adriangeambei@yahoo.com

167. **Dristor,** 10 minute metrou, dec., et. 1/8, 67 mp, 1984, str. Fizicienilor, apartament de 3 camere dec., cu 2 grupuri sanitare, renovat complet. Bloc reabilitat, scara curata. Constructie 1984, **114.999 €;** ☎0732.135.467 ramax2016@yahoo.com

168. **Dristor,** 2 minute metrou. dec., et. 1/10, 72 mp, 1984, Apartament de 3 camere cu 2 grupuri sanitare, balcon mare, bucatarie deasemenea spatioasa.Apartamentul a fost renovat, instalatii schimbate. Scara civilizata, **136.000 €;** ☎0769.651.162

169. **Dristor,** 3 minute metrou si parc IOR semidec., et. 5/10, 70 mp, 1967, chiar pe Camil Ressu, mall Park Lake, bloc reabilitat, 2 balcoane, fara imbunatatiri, geam baie, liber **95.000 €;** ☎0728.777.132 ramax10@yahoo.com

170. **Dristor,** 4 minute metrou, circular, et. 8/10, 70 mp, 1970, apartament de 3 camere situat la 4 minute de metrou Dristor. Piata Ramnic Sarat, 2 Gean la baie, bucatarie spatioasa, 2 dressinguri mari. Bloc reabilitat. Retras de la bulevard. **86.000 €;** ☎0769.651.162

171. **Dristor,** 5 minute metrou si 10 minute parc IOR, rond Baba Novac, semidec., et. 1/8, 69 mp, 1986, bloc reabilitat, 2 gr. sanitare, geam baie, 1986, gresie, faianta, parchet, termopane, usa metalica, baie de serviciu mare cu cabina, **125.000 €;** ☎0728.777.132 adriangeambei@yahoo.com

172. **Dristor,** adiacent Ramnicu Sarat, dec., et. 1/4, 67 mp, 1982, Vanzare ap. cu 3 camere, dec., situat la et. 1/4 in bloc reabilitat termic construit in anul 1982. Dispune de 2 bai, 2 balcoane. Agentie, comision 3%. Liber pt. vizionari, **116.000 €;** ☎0762.093.000

173. **Dristor,** Camil Ressu dec., et. 7/10, 60 mp, 1968, Apartamentul este mobilat, utilat, in bloc curat , in zona verde. **119.500 €;** ☎0724.337.658 agentie6@mauwis.ro

174. **Dristor, Camil Ressu stradal, 1 minut metrou dec., et. 6/10, 72 mp, 1974, 3 camere confort 1 dec., etaj 6/10, cadastru, intabulare, gresie, faianta, parchet, 99.500 €;** ☎+40761532117

175. **Dristor,** Camil Ressu, la cateva minute de metrou, confort 1 semidec., 68mp, etajul 4/10, bloc reabilitat, cu gresie, faianta, parchet, termopane, mobilat modern, curat, acte la zi, pozitie excelenta, merita vazut, **117.500 €;** ☎0728.879.796

176. **Dristor,** Camil Ressu, Metrou, Park Lake Mall, oferta reala; **119.000 €;** ☎0728.879.796

177. **Dristor,** Mc Donalds 2 minute metrou, confort 1 dec., 75 mp, etajul 1/10, bloc 1984, cu gresie, faianta, termopane, decent, 2 gr. sanitare si 1 balcon, impartire deosebita, pozitie excelenta, merita vazut **135.000 €;** ☎0728.879.796

178. **Dristor,** metrou dec., et. 5/10, 70 mp, 1976, chiar la metrou, dec., bloc 1976, reabilitat termic, necesita renovare. **98.000 €;** ☎0732.135.467 ramax2016@yahoo.com

179. **Dristor,** Ramnicu Sarat, metrou, oferta reala **90.000 €;** ☎0728.879.796

180. **Dristor, Ramnicu Valcea, dec., et. 8/10, 75 mp, 1980, 3 camere confort 1 dec., etaj 8/10, 2 grupuri sanitare, gresie, faianta, parchet, termopan, bloc 1980, cadastru, intabulare 122.000 €; ☎0749.117.424**

181. **Dristor,** Ramnicu Valcea, 5 min. de metrou, Dristor, Ramnicu Valcea, 5 min. de metrou, confort 1 dec., 68 mp, etajul 4/4 fara probleme, bloc 1982 reabilitat, cu imbunatatiri decente, 2 gr sanitare, pozitie excelenta, merita vazut **105.000 €;** ☎0728.879.796

182. **Dristor,** Rond Baba Novac, semidec., et. 1/8, 70 mp, 1986, apartament de 3 camere semidec. cu 2 grupuri sanitare. Baie mica are cabina de dus.Baia mare are geam. Situat la et. 1/8, constructie 1986. Bloc reabilitat, **125.000 €;** ☎0769.651.162

183. **Dristor,** rond, Baba Novac, confort 1 semidec., 62 mp, etajul 5/10, bloc reabilitat de caramida, cu gresie, faianta, parchet, termopane, mobilat, 1 balcon si 1 gr. sanitar, cateva minute de metrou, negociabil, merita, **101.000 €;** ☎0728.879.796

184. **Dristor,** str. Nedelcu Ion, metrou confort 1 semidec., 62 mp, etajul 3/4, bloc 1970 reabilitat caramida si beton, cu gresie, faianta, parchet, termopane, 1 balcon si 1 gr sanitar, merita vazut **110.000 €;** ☎0728.879.796

185. **Dristorului,** rond Baba Novac, chiar pe Aurel Botea semidec., et. 1/8, 70 mp, 1986, Dristorului, rond Baba Novac, chiar pe Aurel Botea,confort 1, semidec., bloc reabilitat termic, scara foarte curata, 2 gr sanitare, unul cu cada si unul cu cabina de dus, termopane, gresie, faianta,parchet, situat la 5-6 min metrou Dristor **125.000 €;** ☎0732.135.467

186. **Drumul** Taberei Valea Argesului dec. et. 4/4, 65 mp, 1972, etaj 4/4, cf 1 / dec an 1972 reabilitat termic, boxa , loc parcare **73.000 €;** ☎0768.398.397 dragos.imomd1@gmai.com

187. **Drumul** Taberei dec., et. 5/10, 70 mp, 1974, 3 camere cf 1 dec. etaj 5/10 bloc reabilitat termopan usa metalica teava gaze geam la baie liber acte acc credit **79.900 €;** ☎0786.325.401

188. **Drumul** Taberei semidec., et. 1/10, 70 mp, Afi Cotroceni, stradal, cf. 1, semidec., etaj 1, bloc reabilitat, contorizat, fara amenajari, liber, toate actele, vedere mixta, acc. credit **88.000 €;** ☎0786.325.401

189. **Drumul** Taberei dec., et. 1/11, 80 mp, 2022, apartament 3 camere tip A, in complex faza 5.Semifinisat **150.166 €;** ☎0738.713.283/ 0738.713.282 office@plazaresidence.ro

190. **Drumul** Taberei dec., et. 9/11, 80 mp, 2024, apartament 3 camere tip A, situat pe bd. Timisoara nr. 14, Plaza Residence Faza 5 **150.166 €;** ☎0738.713.282/ 0738.713.283 office@plazaresidence.ro

191. **Drumul** Taberei dec., et. 6/11, 81 mp, 2023, Apartament 3 camere tip B complex nou Faza 5 **146.766 €;** ☎0738.713.282/ 0738.713.283 office@plazaresidence.ro

192. **Drumul** Taberei dec., et. 5/11, 85 mp, 2023, Apartament 3 camere tip C situat in complex Plaza Residence faza 5, semifinisat. **153.000 €;** ☎0738.713.282/ 0738.713.283 office@plazaresidence.ro

193. **Drumul** Taberei semidec., et. parter/4, 63 mp, 1974, Argesului cf. 1 semidec. parter inalt/ 4 cu boxa 5 mp, centrala termica, termopan, usa metalica, apropiere metrou acte, acc. credit **79.999 €;** ☎0786.325.401

194. **Drumul** Taberei -Auchan dec., et. 3/4, 65 mp, 1970, Drumul Taberei Auchan, reabilitat termic, cf 1, dec. suprafata 65mp, an constructie 1970,etaj 3 , scoala gradinita, parc **79.999 €;** ☎0768.398.397 dragos.imomd1@gmai.com

195. **Drumul** Taberei 3 camere+ garaj+ boxa dec., et. 1/4, 65 mp, 1973, Parc Drumul Taberei, 1/4, renovat complet, mobilat si utilat, dec., balcon, totul nou, boxa, garaj. acte, pret fix **157.500 €;** ☎0769.088.540 cioran_ginac@yahoo.com

196. **Drumul** Taberei 34 vanzare apartament 3 camere dec., et. 3/4, 61 mp, **89.900 €;** ☎0720.592.299 flandaservimpex2@yahoo.com

197. **Drumul** Taberei 35 circular, et. 8/10, 63 mp, 1972, metrou Tudor Vladimirescu, 8

Imobiliare vânzări 3 CAMERE

295. **Lacul** Straulesti, 2 Cocosi, dec., et. 2/5, 82 mp, 2024, 3 camere in imobil nou pe malul lacului vedere lac si parc, **167.900 €;** ☎0723.805.860 drago.balan@topapartamerite.ro

296. **Lacul** Straulesti, 2 Cocosi, dec., et. 5/5, 90 mp, 2024, Penthouse 3 camere dec., vedere panoramica lac, **169.900 €;** ☎0723.805.860 drago.balan@topapartamerite.ro

297. **Lacul** Tei vav de Complexul Domino, dec., et. 7/10, 73 mp, 1979, Bloc 1979, situat in Bd. Lacul Tei vav de Complexul Domino, intre Parcul Circului si Parcul Tei, langa STB, orienare spate-vest, dec., 73 mp, 2 bai, imb. g, f. p, um, usi-instalatii schimbate, cadastru-intabulare, se accepta credit, **106.000 €;** ☎0722.614.867/ 021.688.08.67

298. **Lacul** Tei, et. 7/9, 70 mp, 1985, stradal, Casa de Pensii, vis-a-vis parcul Circului, ctie 1985, cf.1, 7/9, 2 balcoane, vedere mixta, complet renovat, g+f+p+t+um, bucatarie mare, liber, super zona, cadastru, intabulare, disc., **135.000 €;** ☎0761.749.316/ 0722.824.757

299. **Lacul** Tei, Lukoil, Palatul Ghica, dec., et. 3/10, 70 mp, 1978, Facultatea de Constructii, fara imbunatatiri, 2 balcoane, baie cu geam, vedere spate, scara civilizata, 1 min. parc Tei si Plumbuita, acte la zi, cash/credit, comision Agentie 2%, vecinatati: Pipera, Colentina, Obor, **88.000 €;** ☎0758.074.444 valigeorgescu88@gmail.com

300. **Lacul** Tei, Maica Domnului, apropre parcul circului semidec., et. 1/9, 72 mp, 1990, Maica Domnului stradal, pozitie buna, vedere deschisa, metrou Obor 10 min., scoala 31 5 min., bloc construit in 1991, et. 1/9, semidec., 70 mp utile, curat, balcon mare, acte ok, se accepta credit, **107.000 €;** ☎0799.666.104

301. **Lamotesti,** Brancoveanu, vand apartament 3 camere dec., et. 4/8, 69 mp, 1980, Apartamentul se afla situat la etajul 4 din 8 intr-un bloc construit in anul 1980 si are suprafata de 69 mp. Centrala proprie, boxa la subsol si loc de parcare platit ADP. **113.000 €;** ☎0770.437.630 mauwisioan77@gmail.com

302. **Lamotesti,** sector 4, apartament 3 camere dec., et. 9/10, 69 mp, 1974, **83.999 €;** ☎0737.500.384 zina.epure@zonadesud.ro

303. **Liviu** Rebreanu, Park Lake, dec., et. 7/10, 73 mp, 1976, apartament 3 camere, confort 1, dec., spatios, spatii de depozitare, suprafata utila 69 mp, total 73 mp, fara imbunatatiri, etaj 7/10, bloc constructie 1967, reabilitat termic, foarte bine pozitionat, acces la mijloace de transport, apropiere metrou, parc IOR, Park Lake, **87.000 €;** ☎0721.907.221/ 0764.716.412

304. **Luica,** Izvorul Oltului, vanzare apartament 3 camere dec., et. 4/4, 72 mp, 1977, **70.000 €;** ☎0736.378.588 gabrielbucuriuvo@gmail.com

305. **Lujerului** semidec., et. 7/7, 56 mp, 2012, Apartament 3 camere de Vanzare apropre de Metrou Lujerului - Ideal pentru Locuit sau Investitie! Comision zero pentru cumparator! Va putem ajuta pentru obtinerea de credit imobiliar! **75.900 €;** ☎0723.503.006

306. **Lujerului,** Metrou Militari, Politehnica, dec., et. parter/14, 107 mp, 2025, dezvoltator, 3 camere, 2 grupuri sanitare, o terasa, predare la cheie, finisat complet, acces facil metrou Lujerului, Politehnica, mall Plaza si AFI, centre comerciale. Loc de parcare subteran optional **160.455 €;** ☎0722.551.169/ 0722.330.125 smartlujerului@gmail.com

307. **Lujerului,** Politehnica, metrou, 3 camere parter dec., et. parter/10, 62 mp, 1976, **110.000 €;** ☎0720.100.074 veronica.manolache@goldmcbimobiliare.ro

308. **Magurele,** Ilfov dec., et. parter/3, 78 mp, 1988, 3 cam decom, bloc reabilitat, 78,19 mp, balcon, boxa. Mobilat, utilat, centrala, debara, baie si grup sanitar de serviciu, usi schimbate, renovat complet. Central cu acces la mijl transport,magazine. **89.000 €;** ☎0723.451.550

309. **Mall** Vitan 3 camere dec., et. 6/8, 74 mp, 1995, **155.000 €;** ☎031.631.34.13 sorin@sorinraducu.ro

310. **MAMAIA** - DE SILVA - APARTAMENT 3 CAMERE - Comision 0% semidec., et. 1/8, 67 mp, 2016, **159.900 €;** ☎0723.468.720 alexandru.leca@kw.ro

311. **MAMAIA** SUMMERLAND - APARTAMENT 3 CAMERE - VEDERE LA MARE - Comision 0% semidec., et. 8/9, 61 mp, 2014, **129.900 €;** ☎0723.468.720 alexandru.leca@kw.ro

312. Marasesti Pasaj, Maternitate Bucur ansamblu rezidential dec., et. 1/6, 140 mp, 2008, Sunteti in cautarea unui apartament spatios si linistit? Va oferim spre vanzare un apartament spatios, luminos,cu ferestre spre sud si linistit aflat la etajul 1 intr-un bloc situat in fata ansamblului SOHO,intr-o pozitie mai buna, direct pe strada Bucur 4-6, intr-o zona ultracentrala?Apartamentul este compus din 3 camere cu suprafata utila de 117 mp si terase de 12 mp,2 bai,bucatarie mare,utilata. Suprafetele sunt generoase -living de 47 mp, camerele de 25 si 20 mp, bucatarie de 14 mp.Blocul este construit in 2008 intr-o perioada in care se respectau toate normele in constructie. Suplimentar se poate achitiona si un loc de parcare subteran 299.500 €; ☎0728.040.175 gherasos@yahoo.com

313. **Matei** Basarab, Decebal, Calea Calarasilor, dec., et. 4/4, 78 mp, 1991, vand apartament cu 3 camere semidec. in zona Piata Muncii, intre Bd. Decebal si Calea Calarasilor, la doar 5 minute de la statia de metrou Piata Muncii, avand o suprafata utila de 72 mp, **144.990 €;** ☎0724.597.950 sapphiresmartinvestagency@gmail.com

314. **Matei** Voievod, Piata Muncii, apartament cu 3 camere de vanzare, comision 0. semidec., et. 5/5, 72 mp, 2018, **159.990 €;** ☎0750.407.117 contact@eduardradu.ro

315. **MERAKI** RESORT&SPA - 3 CAMERE - VEDERE PANORAMICA LA MARE - Comision 0% dec., et. 7/7, 51 mp, 2024, **93.900 €;** ☎0723.468.720 alexandru.leca@kw.ro

316. **Metalurgiei** - Grand Arena - 3 camere - terasa 14 mp - gata mutare dec., et. 5/5, 93 mp, 2023, **110.900 €;** ☎0730.170.085 daniela.azarmaneche@zonadesud.ro

317. **Metalurgiei,** 3 min. Lidl, oportunitate, 3 camere videre rea, 110900 euro dec., et. 5/5, 90 mp, 2022, **110.900 €;** ☎0737.500.374 costi.draghici@zonadesud.ro

318. **Metalurgiei,** oportunitate 3 camere, 91900 euro, filmare reala, dec., et. 1/5, 73 mp, 2024, **91.900 €;** ☎0737.500.374 costi.draghici@zonadesud.ro

319. **Metrou** Brancoveanu, Spitalul Budimex, 3 camere dec., et. 4/4, 63 mp, 1974, **77.500 €;** ☎0727.736.313 vlad.mirescu@zonadesud.ro

320. **Metrou** Gorjului cartier Militari apartament 3 camere dec., et. 4/4, 67 mp, 1982, **79.000 €;** ☎0720.100.074 veronica.manolache@goldmcbimobiliare.ro

321. **Mihai** Bravu, intre lancului si Vatra Luminoasa, semidec., et. 4/8, 62 mp, 1965, Pozitionare perfecta, bloc stradal, reabilitat termic, langa metrou lancului, ap. 3cam.cu vederea pe spate catre rasarit, curat, imb, g, f, p, um, 1, ac, cadastru-intabulare, eliberabil rapid, doar cash, **85.000 €;** ☎0722.614.867/ 021.688.08.67

322. **Militari** semidec., et. 1/4, 62 mp, 1971, Virtutii, Lacul Morii, Cetatea de Balta, zona verde, scara curata, vecini civilizati, 8 min tramvai 41, 15 min metrou, scoli, parcuri de joaca pentru copii, punct termoficare pentru 8 blocuri **68.000 €;** ☎0722.350.066

323. **Militari** (Cetatea de Balta) - Orsova, dec., et. parter/4, 70 mp, confort 1, dec., parter/4, centrala, termopan, balcon, 67 mp, acte, credit, **80.000 €;** ☎0726.385.622/ 0728.873.202

324. **Militari** Apusului Girladei semidec., et. 3/4, 68 mp, 1966, confort 1 semidecomadat etaj 3/4 suprafata 68mp costructie 1966 bloc reabilita termic gaze separata cotoorizat gresie faianta parchet termopan usa metalica zona buna linstita geam la baie ap de mijloc **75.000 €;** ☎0799.419.086

325. **Militari** Apusului, vanzari apartamente 3 camere semidec., et. 9/10, 45 mp, **58.000 €;** ☎0720.592.299 flandaservimpex2@yahoo.com

326. **Militari** Iuliu Maniu semidec., et. 5/10, 68 mp, **91.000 €;** ☎0720.592.299 flandaservimpex2@yahoo.com

327. **Militari** Iuliu Maniu dec., et. 1/10, 1978, 3 camere, etajul 1 din 10, bloc din 1978, 67 mp, baie cu geam, balcon inchis, renovat, mobilat si utilat, posibilaite centrala termica. **96.500 €;** ☎0760.276.504

328. **Militari** metrou Lujerului - cu parcare (optional), dec., et. 5/14, 129 mp, 2025, dezvoltator, 3 camere,etaj 5/14, suprafata 128,42mp, 2 bai, finisat complet, tamplarie din aluminiu cu geamuri tripan. Bloc izolat termic la exterior cu vata bazaltica de 10cm, aviz ISU. Livrare 15.12.25 **199.051 €;** ☎0722.551.169/ 0722.330.125 smartlujerului@gmail.com

329. **Militari** residence dec., 72 mp, 2019, Apartament nou 2020, finisaje la cheie, loc de parcare, canalizare, toate utilitatile, zona nou dezvoltata langa Auchan Militari. La plata cash discount 50 euro/mp. **75.600 €;** ☎0722.166.933/ 0723.013.946 vanzari@militari-residence.ro

330. **Militari** Residence 3 camere la pret de 2 camere, dec., et. 6/8, 69 mp, 2019, urgent, ocazie, mobilat/utilat la cheie, etaj 6/8, dec., suprafata utila 69 mp, parcare, an constructie 2019, orientare spre Sud-Vest, vav de centru comercial, toate actele ok, se accepta credit; **67.500 €;** ☎0721.662.943 f.bunescu@yahoo.com

331. **Militari** Residence apartament 3 camere de vanzare, comision 0% semidec., et. 2, 55 mp, 2023, Bucuresti Vechi si Noi va propune spre achizitie un apartament superb cu 3 camere in cartierul Militari Residence aflat pe strada Tineretului **68.500 €;** ☎0731.694.901 peicaalexandru863@gmail.com

332. **Militari** Residence, dec., 68 mp, 2020, apartament nou 2020, finisaje la cheie, loc de parcare, canalizare, toate utilitatile, zona nou dezvoltata langa Auchan Militari. La plata cash discount 50 euro/mp, **71.925 €;** ☎0722.166.933 vanzari@militari-residence.ro

333. **Militari** Residence, Metro, dec., 72 mp, 2020, Apartament nou 2020, finisaje la cheie ,loc de parcare, canalizare, toate utilitatile, zona nou dezvoltata langa Auchan Militari. La plata cash discount 50 euro/mp, **75.600 €;** ☎0722.166.933 vanzari@militari-residence.ro

334. **Militari** Residence, rate la dezvoltator, dec., et. 2/5, 57 mp, 2023, Descopera practicitatea si economia in apartamentul cu 3 camere. Preturi incepand de la 53.000 euro pentru demisol si 68500 pentru etaje. Acest apartament de 57 mp utili, **68.400 €;** ☎0747.856.302 pyntyca@yahoo.com

335. **Militari** Residence, Sg. Ilie Petre, semidec., et. 1/5, 57 mp, 2022, apartament 3 camere, semidec., 2 dormitoare, o baie, bucatarie open-space cu living si iesire in balcon, Bloc nou, D+P+4+M, lift si locuri parcare **65.500 €;** ☎0748.221.317 artcityconstruct@gmail.com

336. **Militari** Residence, Tineretului, semidec., et. 1/2, 55 mp, 2023, 3 camere semidec., 55 mp utili, etaj 1 din 2 in bloc mic cu doua etaje pe str. Tineretului in Militari Residence, foarte apropre de capatul RATB 178/138. Comision 0%, **68.500 €;** ☎0748.221.317 artcityconstruct@gmail.com

337. **Militari** sect 6 dec., et. 8/8, 75 mp, 1980, Vand apartament 3 camere dec. 75 mp, an 1988 **106.000 €;** ☎0722.637.791 barbudaniel467@gmail.com

338. **Militari,** dec., et. 10/10, 65 mp, 1974, Apusului, dec., termopan, parchet, gresie, faianta, usa metalica, 2 balcoane, 2 grupuri sanitare, acte, discutabil **67.900 €;** ☎0769.088.540 cioran_ginac@yahoo.com

339. **Militari,** 8 minute metrou Gorjului, 3 camere bloc 81. dec., et. 4/4, 72 mp, 1981, Va prezint spre vanzare un apartament cu 3 camere dec. situat la etajul 4 din 4 al unui bloc construit in 1981 pozitionat in Militari Gorjului in proximitatea scolii nr. 309, **91.000 €;** ☎0758.098.917/ 0758.098.905 georgian.draghia@gmail.com

340. **Militari,** Apusului, semidec., et. 2/4, loc de parcare, apartament 3 cam. mobilat si utilat, bloc reabilitat, zona Casa Roz-Apusului, etajul 2 din 4, parchet, gresie, faianta, termopan, aer conditionat, vedere mixta, **87.900 €;** ☎0764.660.900

341. **Militari,** Avangarde City, bl finalizat, TVA Inclus dec., et. 4/7, 64 mp, 2023, vanzare apartament 3 camere, dec., finalizare, mutare imediata, oferta limitata **74.900 €;** ☎0740.501.047/ 0723.159.580 vanzari2@avangardecity.ro

342. **Militari,** Avangarde Rezidence, 3 camere. dec., et. 4/4, 61 mp, 2013, Militari Avangarde Rezidence 3 camere cf.1, etaj 4/4, centrala proprie, acces usor mijloace de transport, parc, Penny, cu balcon, 61 mp, scara civilizata, merita vazut, **80.000 €;** ☎0767.922.400/ 0722.912.924 cordialimobiliare@yahoo.com

343. **Militari,** bulevardul Uverturii semidec., et. 8/8, 70 mp, 1986, Militari, bulevardul Uverturii, cf 1 semidec., etaj 8/8, 2 lifturi, bloc din 1986,AC, centrala termica proprie,gresie, faianta, parchet ,termopan, 70 mp,acte la zi, accepta credit, Agentie **78.000 €;** ☎0770.467.814 badea_alice00@yahoo.com

344. **Militari,** Chiajna, strada Orhideelor, bloc 2016 dec., et. 2/2, 82 mp, 2016, Agentie imobiliara comision 2%, imobil 2016, etaj 2/2+pod cu acces exclusiv, 50 mp, 2 bai cu cada si geam afara, centrala termica proprie, mobilat modern, aer conditionat, loc parcare proprietate, **104.900 €;** ☎0723.627.543

345. **Militari,** Gorjului, semidec., et. 5/9, 70 mp, 1967, vanzare 3 cam, Militari-Gorjului, cf. I semidec., bl. 1967, supraf. 70 mp, etaj 5 din 9, vedere mixta, renovat recent, mobilat si utilat modern, 7 min. pana la Metrou, STB si Piata Comis. Ag., **106.999 €;** ☎0723.351.895/ 0745.351.895 tinaparaschiv@yahoo.com

346. **Militari,** Gorjului, metrou, dec., et. 4/4, 1982, bloc 1982, confort 1, 70 mp, dec., 2 gr. sanitare, 2 balcoane, termopan, usa metalica, aer conditionat, necesita renovare, pret fix, intabulare, cadastru, accept credit, pret fix ! **81.000 €;** ☎0730.125.007 dana.becherescu@gmail.com

347. **Militari,** Gorjului. dec., et. 1/4, 76 mp, 1981, Se vinde apartament 3 camere, Gorjului, dec., etaj 1/4, suprafata 76 mp, 2 balcoane, 2 gr. sanitare, construit dupa cutremur, boxa, pret 97.500 euro, **97.500 €;** ☎0765.353.681

348. **Militari,** intre Gorjului si Veteranilor, dec., et. 4/4, 70 mp, 1980, pret negociabil, necesita renovare completa, amplasare str. Cetatea de Balta, 3 camere, cu 2 grupuri sanitare, confort 1, dec., etaj 4/4, bloc anvelopat termic, constr. 1980, acte facute **70.999 €;** ☎0722.302.080

349. **Militari,** Iuliu Maniu, 600 m de metrou Pacii, OMV dec., et. 6/6, 84 mp, 2022, Direct dezvoltator, bloc p+6+terasa izolata 40 cm, 2 intrari, 2 lifturi, geam tripan Veka, STB la 50 m, taxe mentenanta 0, metrou Pacii la 600 m, parcare inclusa, liniste, detalii la www.nuferilor.ro, **105.000 €;** ☎0771.789.681/ 0772.020.517 fam.suditu@gmail.com

350. **Militari,** Lujerului, dec., et. parter/14, 109 mp, 2025, dezvoltator, apartament 3 camere, etaj P/14, suprafata 109,11 mp, dec., 2 bai, finisat complet cu gresie, faianta, parchet, obiecte sanitare, tamplarie din aluminiu cu geamuri tripan. Acces rapid metrou, **163.665 €;** ☎0722.551.169/ 0722.330.125 smartlujerului@desilva.ro

351. **Militari,** Lujerului, dec., et. 5/8, 73 mp, 1984, se vinde apartament 3 camere, Militari, Lujerului, etaj 5, dec., constructie 1984, centrala termica, 2 bai, amenajat, partial mobilat, 73 mp, **112.000 €;** ☎0765.353.681

352. Militari, Lujerului, bloc reabilitat, semidec., et. 9/10, 73 mp, 1977, semidec. cf. 1 construit imediat dupa cutremur, et. 9 din 10, vedere mixta, doua balcoane, scara foarte curata si iriginita, contorizat, acte, pret usor neg, **105.000 €;** ☎0723.118.758/ 0758.118.778 adrianaolteanu@ymail.com

353. **Militari,** Metro dec., 65 mp, 2019, Apartament nou 2020, finisaje la cheie, loc de parcare, canalizare, toate utilitatile, zona nou dezvoltata langa Auchan Militari. La plata cash discount 50 euro/mp. **70.412 €;** ☎0722.166.933 vanzari@militari-residence.ro

354. **Militari,** Metrou Lujerului, dec., et. parter/11, 98 mp, 2025, dezvoltator, apartament 3 camere, etaj parter/11, suprafata 98,04 mp, dec., 2 bai, finisat complet cu gresie, faianta, parchet, obiecte sanitare, tamplarie din aluminiu, geamuri tripan. Acces rapid metrou, **156.864 €;** ☎0722.551.169/ 0722.330.125 smartlujerului@gmail.com

355. **Militari,** metrou Lujerului, cu parcare (optional) dec., et. 6, 110 mp, 2025, dezvoltator, 3 camere, etaj 6/14, suprafata 111,95 mp, finisat complet, tamplarie din aluminiu cu geamuri tripan. Bloc izolat termic cu la exterior cu vata bazaltica de 10cm, aviz ISU. Livrare 15.12.2025. **212.705 €;** ☎0722.551.169/ 0722.330.125 smartlujerului@gmail.com

356. **Militari,** metrou Lujerului, Iuliu Maniu, dec., et. 10/14, 115 mp, 2025, dezvoltator, 3 camere, etaj 5/14, suprafata 115 mp, 2 bai, finisat complet, tamplarie din aluminiu cu geamuri tripan. Bloc izolat termic cu la exterior cu vata bazaltica de 10cm, aviz ISU. Livrare 15.12.2025. **179.320 €;** ☎0722.551.169/ 0722.330.125 smartlujerului@gmail.com

357. **Militari,** metrou Pacii, et. parter/3, 90 mp, 2022, ap. 3 cam., la cheie, parter 90 mp + curte 100 mp + loc de parcare, structura beton, izolat, mobilat si utilat, finisaje de luxe, racordat la sistem de canalizare, gaze. Accept credit, acte la zi, **139.000 €;** ☎0765.021.000

358. **Militari,** Metrou, et. 2/4, Vanzare apartament 3 camere Militari- Metrou, etaj 2/4, semidec., posibilitate montare centrala. Pret 82.000 Euro, **82.000 €;** ☎0736.879.832

359. **Militari,** Rezidential Apusului 3 dec., et. 1/6, 71 mp, 2024, direct dezvoltator, str. Sergent Ilie Petre nr. 48, complex rezidential nou finalizat, D+P+6E, 71 mp, 2 gr. sanitare, 1 balcoan, dec., bucatarie inchisa, geam la baie, compartimentare caramida, toate utilitatile, **77.500 €;** ☎0726.500.535/ 0767.565.131 contact@rezidentialapusului.ro

360. **Militari,** vanzare 3 camere, dec., et. 7/10, 67 mp, 1976, **110.000 €;** ☎0771.334.619 conceptcimobiliare@gmail.com

361. **Militari,** zona Lidl Uverturii, str. Stupca 25-35 dec., et. 2/5, 86 mp, 2023, direct dezvoltator, blocuri D+P+5, finalizate, diverse suprafete, 1, 2, 3 camere, parcari la demisol, 1 km metrou Gorjului, 200 m STB, alte detalii gasiti la www.nufenilor.ro, **110.000 €;** ☎0771.789.681/ 0772.020.517 fam.suditu@gmail.com

362. **Militari-** Gorjului dec., et. 4/4, 72 mp, 1982, Militari- Gorjului cf 1/dec 72mp an constructie 1982, gresie faianta, termopan, ac etaj 4, cadastru intabulare, 2 grupuri sanitare scoala gradinita metrou piata **78.000 €;** ☎0768.398.397 dragos.imomd1@gmai.com

363. **Militari-** Gorjului dec., et. 4/8, 74 mp, 1980, Vanzare Apartament 3 camere Militari-Gorjului, dec., etaj 4/8, constructie 1980, Renovat complet, 2 balcoane, suprafata 73, 2 mp, posibilitate montare Centrala.Pret Negociabil. ☎0736.879.832

364. **Militari-** Gorjului- Metrou, Uverturii/ Centrala dec., et. 1/10, 85 mp, 2023, Ofer spre vanzare ap 3 cam dec, cu centrala proprie,2 bai, 2 balcoane, gresie,faianta, parchet, termopane Salamander 6 camere tripan,usi interioare,usa metalica, izolatie de 10 cm,pereti caramida. 2bai/ 2 **118.000 €;** ☎0752.658.747

365. **Morarilor,** dec., credit ipotecar, vedere parc, semimobilat, geam baie, dec., et. 6/10, 67 mp, 1975, **89.500 €;** ☎0722.323.657 marius@vectorimobiliare.ro

366. **Moreni,** central dec., et. 4/4, 81 mp, 1990, apartament 3 camere oras Moreni, jud. Dambovita **40.000 €;** ☎0733.305.551/ 0044745981985 3 pikicristi51@gmail.com

367. **Mosilor,** Bucur Obor 3 camere dec., et. 4/6, 66 mp, 1980, **93.000 €;** ☎0720.721.735 marcela.tupea@goldmcbimobiliare.ro

368. **Mosilor,** Fainari dec., et. parter/10, 67 mp, 1982, Vand apartament 3 camere Mosilor, Fainari, dec., etaj P/10, 67 mp, amenajat, mobilat si utilat **139.000 €;** ☎0750.480.282 adrian.tnedive@gmail.com

369. **Muncii,** Campia Libertatii, str Ghe. Petrascu, semidec., et. 6/10, 67 mp, 1968, Parc IOR. Apartament de 3 camere nerenovat. Parchetul de foarte buna calitate se poate rascheta. Este foarte bine intretinut. Balcon mare, spatii de depozitare. Geam la baie. Bloc reabilitat **97.000 €;** ☎0769.651.162

370. **Natiunile** Unite, Piata Constitutiei, dec., et. 2/8, 81 mp, 1995, apropre de metrou Izvor, etaj 2/8, 81 mp, bloc 1995, decent, intrare fata/spate, vedere mixta, scara impecabila, pozitie excelenta 2 bai, 2 balcoane inchise, acte la zi, cl. en. B, liber **235.000 €;** ☎0728.879.796 lagunaimob@yahoo.com

371. **Nerva** Traian, Timpuri Noi, et. parter/8, 78 mp, 1991, apartament de 3 camere dec. cu hol de tip H, 2 grupuri sanitare, balcon, vedere mixta,Bloc reabilitat. Scara foarte curata, **158.000 €;** ☎0769.651.162

372. **Nicolae** Grigorescu - Piata Matei Ambrozie - langa dec., et. parter/8, 70 mp, 1986, Apartament de 3 camere dec., 2 grupuri sanitare, renovat, instalatie electrica si sanitara schimbat.Bloc reabilitat, geam la baie **130.000 €;** ☎0769.651.162

373. **Nicolae** Grigorescu metrou, piata Salajan, semidec., et. 1/8, 68 mp, 1984, 3 cam. confort 1/8, 2 bai, 1984, 2 balcoane dec., amenajat si mobilat nou, izolat interior, anvelopat exterior, actele la zi, liber, se accepta credit preaprobat, comision agentie 1%, **124.999 €;** ☎0722.321.021 dragan.georgeta@regalservice.ro

374. **Nicolae** Grigorescu, 1 Decembrie, dec., et. parter/10, 64 mp, 1974, Apartament de 3 camere dec., Apartament situat intr-un bloc din 1974 reabilitat cu balcon. 7-8 minute metrou. Cadastru si intabulare, **77.000 €;** ☎0769.651.162

375. **Nicolae** Grigorescu, Pallady, Str. Patriotilor, la parter/10 cu balcon, dec., 61 mp, bloc 1975 reabilitat, cu toate imbunatatirile, centrala proprie, instalatii noi, mobilat utilat complet, acte la zi, zona linistita, merita vizionat, **83.000 €;** ☎0728.879.796

376. **Nicolae** Grigorescu, Parc IOR, semidec., et. parter/4, 58 mp, 1964, Bloc reabilitat, Parc IOR, 3 camere, P/4, semidec., balcon, termopan, parchet, AC, boxa, parcare, sevinde mobilat si utilat complet, **110.000 €;** ☎0722.217.638 viofull@yahoo.com

377. **Nicolae** Grigorescu, Titan, piata Salajan dec., et. 8/10, 50 mp, 1970, 5 minute metrou si piata, dec., etajul 8/10, dec., **73.000 €;** ☎0732.135.467 ramax2016@yahoo.com

378. **Obor** Colentina, Teiul Doamnei, langa Sectia 7 Politie, semidec., et. parter/10, 70 mp, 1970, METROUL Obor la 10min. bloc reabilitat termic, situat pe Teiul Doamnei, apropre de Sectia 7 Politie, p/10, semidec. 70mp, balcon, boxa, renovat integral recent, g, f, p, um, ac, usi- instalatii noi schimbate, ideal firme- cabinete, preluare cu chirias cabinet **90.000 €;** ☎0722.614.867/ 021.688.08.67

379. **Obor,** Colentina in complexul Rose Garden, dec., et. 8/9, 88 mp, 2010, Apartament cu 3 camere modelul mare avand 2 terase, 2 bai, situat in complexul Rose Garden, intrun bloc nou, 2010, in plan secund, beneficiind de liniste, spatii verzi, avand 2 locuri de parcare si 1 boxa, **185.000 €;** ☎0722.614.867

380. **Obor,** Colentina, 5 minute de metrou, stradal, dec., et. 4/10, 73 mp, 1976, et. 4/10, cf. 1, dec., 73 mp, 2 balcoane, bloc fara risc seismic, reabilitat termic, scara si vedere stradala, geam la baie, gresie, faianta, parchet din lemn masiv, termopan, usa metal, acte O.K, liber, acc. credit, neg., **87.000 €;** ☎0724.336.834

381. **Obor,** Colentina, arh. Ion Berindei, langa sectia 7politie semidec., et. 9/10, 68 mp, 1971, Bloc reabilitat termic, fara risc seismic, situat pe Str. arh. Ion Berindei, la 7 min. de metrou Obor, pe mijloc, orientare Est-Vest, cadastru, intabulare, energetic, se accepta credit. **83.000 €;** ☎0722.614.867/ 021.688.08.67

382. **Obor,** Colentina, Doamna Ghica, Parc Plumbuita, semistradal, semidec., et. 3/10, 66 mp, 1972, 3/10, cf.1, semidec., 66 mp, vedere mixta, bloc fara risc seismic, reabilitat termic, bucatarie mare, patrata, curat, contorizat, gresie, faianta, termopan, usa metalica, cadastru si intabulare, zona linistita, cu multa verdeata si parc in proximitate, accept credit, **85.000 €;** ☎0724.336.834

383. **Obor,** Colentina, Kaufland, stradal semidec., et. 8/10, 64 mp, 1970, Poz. de exceptie, et. 8/10, cf. 1, semidec., 64 mp, vedere mixta, preponderent pe spate, bl. fara risc seismic, reabilitat termic, bucatarie patrata, lumi nos, g+f+p+t, usa metal, aer condit, liber, acte O.K, acc. credit, neg. **84.900 €;** ☎0770.956.572

384. **Obor,** Colentina, str. Doamna Ghica Gherase dec., et. parter/8, 75 mp, 1991, bloc 1991, situat pe str. D-na Ghica langa Penny Market, avand vederea mixta, p/8, dec., hol in h, 2 bai, 74 mp, Centrala proprie, renovat integral recent, g, f, p, um, 1, pretul include tot mobilierul. **115.000 €;** ☎0722.614.867/ 021.688.08.67

385. **Obor,** Colentina, Teiul Doamnei 10 minute metrou semidec., et. 7/10, 65 mp, 1970, langa Dristor Kebab, apropre Kaufland, Veranda, Parc Plumbuita, etaj 7/10, cf. 1 semidec., 65 mp, bloc 1970 reabilitat termic, baie cu fereastra, vedere mixta, orientare E-V, imb., g, f, p, t, um, cadastru, intabulare **89.999 €;** ☎0737.435.628/ 021.380.28.14

386. **Obor,** Colentina, Teiul Doamnei, Centrala,8 minute de metrou dec., et. 1/10, 80 mp, 1976, Kaufland, semistradal, 1/10,cf1, dec.80mp, 2balcoane, vedere mixta, centrala termica,renovat 2024,bloc reabilitat termic, bucatarie mobilata, geam la baie, luminos, usi si instal noi, g+f+p+t, usa metal,aer conditionat, zona linistita, acte O.K, acc credit,neg. **130.000 €;** ☎0724.336.834

387. **Obor,** Doamna Ghica, complex Planorama, dec., et. 1/15, 85 mp, 2011, Metrou Obor 15 min. Mall Veranda 10 min. Lidl-Kaufland 5 min., bloc 2011, centrala proprie, finisaje noi, 4 lifturi, cadastru, intabulare, se accepta credit, **93.000 €;** ☎0722.614.867/ 021.688.08.67

388. **Obor,** Ferdinand. semidec., et. 6/10, 66 mp, 1968, Va oferim spre vanzare un apartament de 3 camere proaspat renovat complet, totul nou, dispoibil imediat, vedere libera, acces metrou 4 minute, zona centrala langa piata, malluri, parcuri, scoli. **103.000 €;** ☎0765.643.114 Gorgastefan@yahoo.com

389. **Obor,** Lizeanu, Maica Domnului, dec., et. 6/8, 71 mp, 1991, Se vinde ap. 3 camere intr-un bloc situat in cartierul Tei, str. Maica Domnului, la 10 min. de metroul Obor, dec., 2 baiuna cu fereastra, 71 mp, vederea fiind mixta, mobilat, cadastru-intabulare, se acc. credit, **107.000 €;** ☎0722.614.867/ 021.688.08.67

390. **Obor,** Masina de Paine, Colentina, Teiul Doamnei semidec., et. 8/10, 69 mp, 1970, Obor, Metroul la 7 min. Masina de Paine, Colentina, Sectia 7 Politie, bloc reabilitat termic, vedere mixta, renovat recent, G, f, UM, usi, instalatii noi, baie cu fereastra, cadastru-intabulare-energetic, **82.000 €;** ☎0722.614.867/ 021.688.08.67

391. **Obor,** Mihai Bravu langa Primaria Sectorului 2, dec., et. 9/11, 67 mp, 1976, 2 minute metrou, Mall Veranda, Parc Obor, piata, etaj 9/11, cf.1 dec., 67 mp, bloc 1976 reabilitat termic, vedere mixta, baie cu fereastra, 2 balcoane, orientare E, imb., termopan, cadastru, intabulare, liber, **78.500 €;** ☎021.380.28.14/ 0737.435.628

392. **Obor,** Stefan cel Mare, Lizeanu, Maica Domnului dec., et. 6/10, 70 mp, 1990, apropre Parcul Circului, Tei, Scoala 31, Facultatea de Constructii, etaj 6/10, cf. 1 dec., 70 mp, bloc 1990, 2 bai, baie mare cu fereastra, vedere mixta spate si lateral, similar hol H, cadastru, intabulare, **108.000 €;** ☎0737.435.628/ 021.380.28.14

393. **Obor,** Stefan cel Mare, str. Lunca Oarei, metroul Obor la 5 min. dec., et. 3/8, 70 mp, 1980, pozitionare foarte buna, bloc reabilitat termic, an c-tie 1980, situat la 5 min. de metroul Obor, pe str. Luncsoara, langa scoala 307, 70 mp, dec., 2 bai, imb., g, f, p, um, t, cadastru-intabulare. **135.000 €;** ☎0722.614.867/ 021.688.08.67

394. **Oltenitei** - Apartament 3 camere dec., et. 2/5, 76 mp, 2024, **94.800 €;** ☎0737.500.379/ 0737.500.379 liliana.serban@zonadesud.ro

395. **Oltenitei** - Str. Sf. Gheorghe - Corvaris - 2 camere mobilat si. demisol/3, 51 mp, 2012, **69.000 €;** ☎0730.170.085 daniela.azarmaneche@zonadesud.ro

396. **Oltenitei,** str. Fermei, dec., et. 1/3, 92 mp, 2023, cf. 1, dec., toate imbunatatirile noi 2022: gresie, faianta, parchet, termopan, usa metalica, videointerfon, ct, balcon pe toata suprafata apartamentului, 2 bai, bloc nou 2023, **114.000 €;** ☎0758.041.197 office@gamainvest.ro

397. **Oraselul** Copiilor, Tineretului, Brancoveanu, dec., et. 6/11, 94 mp, 2020, proprietar, vand apartament cu 3 camere dec. situat in Oraselul Copiilor. Este mobilat si utilat cu designer de interior, **325.000 €;** ☎0744.925.667

398. **Orhideea** Gardens 121 mp et 5/11 loc parcare inclus dec., et. 5/11, 121 mp, 2009, Va propunem la vanzare un superb apartament cu tre camere situat in complexul Orhideea Gardens la etajul 5/11 cu o vedere panoramica deosebita pe doua laturi ale imobilului construit in anul 2009. **315.000 €;** ☎0733.848.277 razvan_nike@yahoo.com

399. **Ozana,** sector 3 dec., et. 1/4, 88 mp, 2023, dezvoltator, ofer spre vanzare apartament 3 camere, dec., etaj 1/4, 88 mp, zona verde, priveliste superba, 0 comision, **131.730 €;** ☎0766.228.698/ 0732.867.721 pallady.apartaments01@gmail.com

400. **Pache** Protopopescu - Ferdinand dec., et. parter/3, 122 mp, 2010, Parter inalt, luminos, dec., compus din living de 38 mp, dormitor1 de 26 mp, dormitor2 de 26 mp, bucatarie de 12 mp, hol de 12 mp, 2 grupuri sanitare. Garaj de 50 mp pentru 2 masini. Zona linistita. **305.000 €;** ☎0722.235.155 luc_coj@yahoo.com

401. **Paleologu,** apartament 3 camere, semidec., et. parter/4, 101 mp, 1942, **150.000 €;** ☎0743.335.911 madalina.tupea@goldmcbimobiliare.ro

402. **Paleologu-** Calea Mosilor dec., et. parter/3, 120 mp, Renovat complet, parter /3, instalatii electrice si sanitare noi, gresie, faianta, parchet, termopane, usa metalica, 120 mp. Toate actele **135.000 €;** ☎0732.135.467

403. **Pallady** metrou rate dezvoltator 3 mobilat corp B, dec., et. parter/8, 92 mp, 2024, Gata de mutare! Complet mobilat si utilat. Direct dezvoltator, comision 0%, Caisului Residence 3. Apartament 3 cam., dec., bucatarie inchisa si living spatios, complet finisat, CT proprie, incalzire pardoseala, 700 m metrou Nicolae Teclu, **149.000 €;** ☎0757.572.272

404. **Pantelimon** dec., et. 1/10, 70 mp, Bd Chisinau 3 camere cf.1 dec. etaj 1 / 10 pe mijloc de bloc reabilitat. Renovarea recenta include g+f+t+p+ usi noi+ instalatii noi. Exista intabulare si accept credit. Zona verde si linistita apropre de Parc National Arena Socului **91.000 €;**

Imobiliare vânzări 3 CAMERE

510. **Soseaua** Bucuresti- Magurele 53 dec., 84 mp, Complex Aristos Residence vinde apartamente de 2 si 3 camere cu dotari customizate in functie de fiecare proprietar, usa de acces si usi interioare Pinum, ferestre tripan, pervaze de granit in balcoane si pe terase, obiecte sanitare suspendate, gresi **81.500 €;** ☎0728.167.864 diaconul2006@icloud.com

511. **Soseaua** Bucuresti- Magurele, zona Calea Rahovei dec., 2024, Vanzare apartamente de 2 si 3 camere in Complex Aristos Residence, dotari apartamente: usa de acces si usi interioare Pinum, ferestre tripan, pervaze de granit in balcoane si pe terase, gresie, faianta si parchet, customizate in functie de proprietar **81.500 €;** ☎0728.167.864 diaconul2006@icloud.com

512. **Soseaua** Chitilei, vanzare ap. 3 camere. semidec., et. 2/3, 67 mp, 2009, Vand apartament de 3 camere in bloc boutique cu 5 apartamente, in zona Soseaua Chitila. Suprafata utila este de 57 mp, la care se adauga terasa de 10 mp. Apartamentul se vinde mobilat si utilat. Piata 16 Februarie si numeroase magazine (Megaimage, Lidl etc.) se afla la cateva minute de mers pe jos, iar Parcul Bazilescu la 10 minute de mers pe jos. In zona se gasesc numeroase linii de tramvaie si autobuze, precum si Metrou Bazilescu, la 10 minute de mers pe jos. Complexul Colloseum se afla la 10 minute de mers cu masina. Apartamentul se vinde cu locul de parcare din fata blocului. Pret 110.000 euro; ☎0732.146.184/ 0732.146.189 magdalena_costache@yahoo.com

513. **Soseaua** Giurgiului, nr. 164 Bucuresti semidec., et. 1/3, 62 mp, 1991, Vanzare apartament cu 3 camere suprafata de 62 mp, etaj 1, sector 4 Bucuresti, dotat cu 2 ac, centrala proprie, usa metalica, termopane, boxa mare la subsol, zona linistita. **67.000 €;** ☎0764.956.412

514. **Stefan** cel Mare x Viitorului x Obor metrou la 5 min, semidec., et. 1/10, 67 mp, 1965, stradal pe Stefan cel Mare, metrou Obor la 5 min., scoala 307 la 5 min., piata Obor aproape, bloc din 1965, fara risc seismic, et. 1/10, vedere mixta, balcon spatios, semidec., curat, imb. g, f, p, t, um, necesita renovare, acte la zi, liber, **87.000 €;** ☎0799.666.104

515. **Stefan** cel Mare, Stadion Dinamo dec., et. 2/8, 65 mp, 1983, Vand apartament 3 camere Stefan cel Mare, Stadion Dinamo, situat la etajul 2 din 8, in suprafata utila de 65 mp., in suprafata totala de 68,3 mp., bine compartimentat-dec., avand doua bai. **160.000 €;** ☎0724.337.658 agentie6@mauwis.ro

516. **Targoviste,** zona Pavcom dec., pretul la vedere, particular. ☎0770.686.609/ 021.725.37.31

517. **Theodor** Pallady, complex Palladium Residence 2018, la 7 minute de metrou Nicole Teclu, confort 1 dec., 72 mp, la parter/11, bloc 2018, cu toate imbunatatirile, mobilat utilat modern, centrala, loc de parcare inclus, 2 gr. sanitare, merita vazut **110.000 €;** ☎0728.879.796

518. **Theodor** Pallady, Ozana, Drumul Gura Fagetului, ocazie 10 minute fata de metrou, constructie 2021 caramida si beton, confort 1 dec., 72 mp, la parter/4 cu balcon, cu toate imbunatatirile, bucataria mobilata, centrala, loc parcare, zona ok, merita, **103.000 €;** ☎0728.879.796

519. **Theodor** Pallady, str. Dumitru Pene, 3 min. metrou, semidec., et. 4/4, 63 mp, 1976, vanzare apartament 3 camere semidec.e, etajul 4 al unui imobil de 4 nivele, an de constructie 1976, suprafata de 63 mp, **76.900 €;** ☎0767.771.549

520. **Timisoara** - Drumul Taberei dec., et. 1/10, 65 mp, 1976, et 1/4 dec. se afla pe strada Lunca Siretului, Sector 6 , termopan peste tot, decopertat, balcon refavit izolat,se vinde cum se vede, zona civilizata **72.500 €;** ☎0785.225.855/ 0767.377.376 marian_visanescu@yahoo.com

521. **Tineretului** circular, et. 5/10, 61 mp, 1977, metrou, etaj intermediar, in bloc cu 2 lifturi, aere in regula, urgent. negociabil **126.500 €;** ☎0722.970.050

522. **Tineretului** - Calea Vacaresti - 3 camere - 81 mp dec., et. 7/7, 81 mp, 1981, **143.000 €;** ☎0730.170.085 daniela.azarmaneche@zonadesud.ro

523. **Tineretului,** Sincai, Trestiana dec., et. 8/9, 65 mp, etajul 8/9, vav de parcul Tineretului, confort 1, dec., geam la baie, balcon pe living si dormitor, fara modificari, fara imbunatatiri, necesita renovare, loc de parcare, ☎0728.934.654/ 0723.821.314

524. **Tineretului,** str. Radulescu Motru la 10 min de metrou, confort 1 dec., 67mp, etajul 5/10, bloc 1978, necesita renovare totala, 1 gr sanitar si 2 balcoane, pozitie excelenta, pret bun, merita vazut. **112.000 €;** ☎0728.879.796

525. **Tineretului,** stradal, metrou, 3 camere, bloc Z, 114900A circular, et. 9/10, 63 mp, 1974, Agentie imobiliara, comision 2%.Vanzare 3 camere, Tineretului, stradal, metrou, 2 lifturi, ghena balcon exterior, teava de gaze, etajul 9/9, baie cu geam, termopan, parchet, necesita renovare, Liber, toate actele,creditabil, **114.900 €;** ☎0723.627.531 andrea@totali.ro

526. **Tineretului,** Timpuri Noi, metrou dec., et. 5/8, 70 mp, 1985, Piata Norilor, Str Radulescu Motru, 3 camere dec., etaj 5/8, suprafata 70 mp, an constructie 1985, **142.000 €;** ☎0746.513.305 trifu.danandrei@yahoo.com

527. **Tineretului,** Tohani, semidec., et. 5/10, 71 mp, 1976, 2 minute parc, 5 minute metrou Tineretului, 7 minute Timpuri Noi, gresie, faianta, parchet, termopane, usa metalica, bucatarie mare, **125.000 €;** ☎0732.135.467 office@ramax.ro

528. **Tineretului,** Unirii. semidec., et. parter/1, 83 mp, 1937, Vanzare un apartament 3 camere parter vila. Va oferim spre vanzare un apartament superb de 3 camere ce reprezinta 1/2 si anume parterul unei vile compuse din 2 apartamente, strada Drumea Radulescu. **192.000 €;** ☎0765.643.114

529. **Titan** - Postasului, trei camere superbe cu loc de parcare! Comision 0% dec., et. 5/5, 70.20 mp, 2021, **135.000 €;** ☎031.630.14.52 contact@alexandrucordea.ro

530. **Titan** - Postasului, trei camere superbe cu loc de parcare! Comision 0% dec., et. 5/5, 70 mp, 2021, **135.000 €;** ☎031.630.14.52 contact@alexandrucordea.ro

531. **Titan** Liviu Rebreanu colt cu 1 Decembrie 1918, confort 1 semidec., 65 mp, etajul 1/4, bloc caramida reabilitat, cu gresie, faianta, parchet, termopane, renovat recent, 1 gr sanitar si 1 balcon, zona linistita, acte la zi, merita vazut **90.000 €;** ☎0728.879.796

532. **Titan** Liviu Rebreanu Restaurantul Alba dec., et. 6/8, 62 mp, 1977, apartament 3 camere, dec., 62mp, etajul 6/8, bloc 1977 reabilitat, oferta reala **79.000 €;** ☎0728.879.796

533. **Titan** Metrou, semidec., et. 6/7, 67 mp, 1982, vand apartament 3 camere, 2 lifturi, bloc anvelopat, necesita renovare, instalatiile electrice schimbate, **99.000 €;** ☎0723.460.200 sweethome_imob@yahoo.com

534. **Titan** Metrou, Parc, semidec., et. 6/10, 70 mp, 1970, Titan metrou, Liviu Rebreanu, Restaurant Alba, confort 1, semidec., bloc reabilitat termic, scara curata, vedere mixta (2 balcoane pe fata si spatele blocului), zona foarte linistita, situat la 10 minute de parcul IOR si metrou Titan, **83.000 €;** ☎0732.135.467

535. **Titan** parc, Odobesti intersectie cu Al Ianca,1986, dec., et. parter/8, 68 mp, 1986, 5 minute metrou, bloc reabilitat, dec., 2 gr sanitare, gresie, faianta, parchet, termopane, usa metalica, bucatarie mobilata, geam baie, balcon, aer conditionat, toate actele **130.000 €;** ☎0732.135.468 adriangeambei@yahoo.com

536. **Titan** vand apartament 3 camere gata de locuit sau inchiriat semidec., et. 4/4, 73 mp, 1965, Proprietar, vand apartament cu 3 camere semidec. gata de locuit sau inchiriat.Blocul este reabilitat, fara risc seismic, fara probleme cu teresa, intro zona verde si linistita a sectorului 3Apartamentul se vinde partial mobilat si utilat.Negociabil! **94.301 €;** ☎0722.775.533 predarga@gmail.com

537. **Titan,** dec., et. 5/8, 1977, 3 min. metrou, apartament liber, 3 camere dec., etaj 5/ 8, bloc reabilitat. Are g+f+t+p+usi noi+instalatii noi, geam la baie, intabulare si accept credit. Zona verde si linistita, apropie de parc I.O.R. Nicolae Grigorescu, Bd. Basarabia, Campia Libertatii, **101.000 €;** ☎0727.827.197

538. **Titan,** semidec., et. 4/4, 61 mp, 1968, parc, metrou, bloc 4, baia are aerisire afara, foarte luminos, zona linistita, acte in regula **111.000 €;** ☎0722.970.050

539. **Titan,** dec., et. parter/8, 1975, strada Prevederii, parter, balcon inchis, liber, se poate viziona oricand, ocazie, **82.000 €;** ☎0753.075.109

540. **Titan,** semidec., et. 5/5, 107 mp, 2016, va oferim spre vanzare apartament cu 3 camere situat in bloc construit in 2016, pe str Drumul Gura Putnei 135 A, et. 5 mansarda, 107.7 mp din care 15 mp terasa, fara comision cumparator **124.000 €;** ☎0761.200.831 smchristian13@yahoo.com

541. Titan, 1 Decembrie, Sectia 13 Politie, cu centrala circular, et. 8/10, 70 mp, 1971, strada Jean Steriade, etaj 8/10, cf. I, circular, 70 mp, imobil reabilitat construit in 1971, zona liinistita, scara curata, contor gaze, centrala termica, clasa en. B, liber, se accepta credit. 84.999 €; ☎0728.879.796 lagunaimob@yahoo.com

542. Titan, 1 Decembrie, Str. Codrii Neamtului etajul 6/8, dec., 63mp, bloc 1977 reabilitat, renovat recent cu totul nou, mobilat utilat modern, zona linistita, acte la zi, nediscutabil, merita vazut, 105.000 €; ☎0728.879.796

543. Titan, 3 minute metrou, dec., et. 2/10, 65 mp, 1970, apartament de 3 camere dec., renovat complet. Apartamentul se vinde ca in poze.Instalatie electrica si sanitara schimbate. Bloc reabilitat. Retras de la bulevard. Liniste, 112.000 €; ☎0769.651.162

544. **Titan,** 3 minute parc, dec., et. 1/4, 70 mp, 1970, 10 minute metrou, bloc 4 etaje, apartament situat la etajul 1, dec., bucatarie mare, termopane, bloc reabilitat, liber, toate actele, **97.000 €;** ☎0732.135.467 ramax2016@yahoo.com

545. Titan, 5 minute metrou, Barajul Lotru, semidec., et. 4/4, 67 mp, 1970, intersectie Barajul Sadului, bloc reabilitat, complet mobilat si utilat, renovat recent, terasa fara probleme, gresie, faianta, parchet, termopane, um, geam baie, ac, instalatii sanitare schimbate 100.000 €; ☎0728.777.132 adriangeambei@yahoo.com

546. Titan, 5 minute metrou, Barajul Lotru, semidec., et. 4/4, 67 mp, 1970, intersectie Barajul Sadului, bloc reabilitat, complet mobilat si utilat, renovat recent, terasa fara probleme, gresie, faianta, parchet, termopane, um, geam baie, ac, instalatii sanitare schimbate, 98.000 €; ☎0728.777.132 ramax10@yahoo.com

547. Titan, Al. Stanila, dec., et. 2/4, 67 mp, 1970, 5 minute metrou si parc IOR, 5 minute scoala 195, curat, oate actele, 107.000 €; ☎0732.135.467 ramax2016@yahoo.com

548. **Titan,** Barajul Bistritei, ocazie la 12 min. de metrou, confort 1 dec., 66 mp, etajul 3/4, bloc caramida reabilitat, cu gresie, faianta, parchet, termopane, usa metalica, decent, mobilat, acte la zi, zona ok, merita vazut **87.600 €;** ☎0728.879.796

549. **Titan,** bloc 1983, 2 bai, semidec., et. 7/10, 68 mp, 1983, intersectie Liviu Rebreanu cu Grigorescu, bloc reabilitat, stradal, vedere fata, sud, 2 gr. sanitare, termopane, parchet lemn masiv, gresie, faianta, geam baie, balcon mare, liber **125.000 €;** ☎0732.135.467 ramax2016@yahoo.com

550. Titan, bloc 1984, dec., et. 7/10, 71 mp, 1984, 2 bai, bloc reabilitat, scara curata, gresie, faianta, parchet, termopane, usa metalica, 1 minut metrou si parc IOR, 125.000 €; ☎0732.135.467 ramax2016@yahoo.com

551. Titan, chiar la metrou si intrarea in parc semidec., et. 7/10, 68 mp, 1983, intersectie Liviu Rebreanu cu Grigorescu, bloc reabilitat, stradal, vedere fata, sud, 2 gr. sanitare, termopane, parchet lemn masiv, gresie, faianta, geam baie, balcon mare, liber, 125.000 €; ☎0732.135.467 ramax10@yahoo.com

552. Titan, langa metrou Titan. semidec., et. 6/10, 70 mp, 1970, Hai sa dam de veste! Vand apartament de 3 camere, semidec., in care te vei simti ca un rege in castelul sau... doar ca fara mostenitori care sa-ti sparga farfuriile! 125.000 €; ☎0769.651.162

553. **Titan,** Liviu Rebreanu, et. 9/10, et. 9/10, Titan, Liviu Rebreanu, imobil reabilitat, fara imbunatatiri, in apropiere Lidl, Mega Image, Auchan, P-ta Minis, gradinite, scoli, **77.000 €;** ☎0722.414.299

554. Titan, Liviu Rebreanu, semidec., et. 6/10, 1968, etaj 6/10, cf. 1 semidec., 70 mp, 2 balcoane, 1 grup sanitar, bloc reabilitat, termopan, fara imbunatatiri acte la zi, se accepta credit, clasa en. B, merita, pret fix 82.999 €; ☎0728.879.796 lagunaimob@yahoo.com

555. Titan, Nicolae Grigorescu, dec., geam la baie, liber, metrou dec., et. 7/10, 70 mp, 1975, apartament 3 camere dec.e, etaj 7/10, in suprafata 70 mp, recent igienizat, boxa, liber, acces metrou Nicolae Grigorescu, acte disponibile. 99.000 €; ☎0745.844.228 imobiliareurban-house@gmail.com

556. Titan, Ozana, 10 min metrou 1 Decembrie si Auchan dec., et. 4/4, 66 mp, et. 4/4, cf. 1, dec., bloc reabilitat, posibilitate centrala proprie, 2 apartamente pe nivel, balcon, spatii de depozitare, 10 min statia de metrou 1 Decembrie si Auchan, scara curata, fara restantieri 86.000 €; ☎0786.325.404

557. **Titan,** Piata Minis semidec., et. 4/4, 70 mp, 1970, detalii proprietate: localizare Piata Minis, Titan, camere 3 camere spatioase, etaj 4 din 4, bloc reabilitat termic, constructie an 1970, baie cu geam **95.000 €;** ☎0769.651.162

558. Titan, Piata Minis, sector 3 semidec., et. 2/4, 67 mp, Titan, Piata Minis, bd. 1 Decembrie, sector 3, 3 camere, confort 1, semidec., et. 2/4 gresie, faianta, parchet, termopan, rulori, renovat, mobilat si utilat nou, toate actele, accept credit 89.999 €; ☎0721.263.460

559. Titan, Piata Minis, Str. Barajul Bicaz, Titan, Piata Minis, Str. Barajul Bicaz, etajul 2/4, semidec., 65 mp, bloc 1970 reabilitat, fara imbunatatiri, necesita renovare totala, zona linistita, la 12 min. de metrou, 1 balcon si 1 gr. sanitar, acte la zi, merita vazut, 83.000 €; ☎0728.879.796

560. Titan, proprietar vand apartament 3 camere. semidec., et. 4/4, 63 mp, 1971, Zona linistita de blocuri de 4 etaje: Titan-Postavarului (Aleea Leorda), apartament 3 camere, suprafata utila 63 mp, etaj 4/4. Balcon inchis, ac, bloc reabilitat, interior si exterior. 78.000 €; ☎0732.373.342 robert3786@gmail.com

561. **Titan,** ultimele unitati, 3 camere 96 mp, mutare rapida, 850m metrou 1 Decembrie dec., et. 1/4, 95 mp, 2024, **129.000 €;** ☎0765.522.734 emil@imoneria.ro

562. **Titan-** chiar la metrou si parc IOR semidec., et. 6/10, 70 mp, 1970, Oportunitatea perfecta de a-ti gasi caminul ideal chiar in inima Titanului! **125.000 €;** ☎0732.135.467 ramax2016@yahoo.com

563. **Titan-** metrou si parc IOR semidec., et. 3/10, 75 mp, 1967, reabilitat termic,balcon 15 mp, curat, liber, toate actele.Vedere parc IOR, 3 Minute metrou **85.000 €;** ☎0732.135.467 ramax2016@yahoo.com

564. Titan- policlinica /parc Titanii dec., et. 1/4, 67 mp, 1970, 1. Compartimentare dec.a- Apartamentul este dec., oferind intimitate si spatiu fiecarui membru al familiei.2. Geam la baie- Ventilatie si lumina naturala asigurate, contribuind la un mediu sanatos. 95.000 €; ☎0732.135.467 ramax2016@yahoo.com

565. Titan- Stelian Mihale semidec., et. 2/10, 56 mp, 2/10, cf. 2, semidec., reabilitat, UM, fara imbunatatiri, discutabil 68.000 €; ☎0724.581.411

566. Titan. Bd. 1 Decembrie 1918, Mc Donalds, dec., et. 6/10, 70 mp, 1981, confort 1 dec., etaj 6/10, fara imbunatatiri, 2 grupuri sanitare, balcon inchis, suprafata 70 mp, bloc 1981, aproape Auchan 79.990 €; ☎0771.265.376 agentie12@mauwis.ro

Imobiliare vânzări 4 CAMERE

567. **Toporasi** nr. 31, 3 camere, comision 0% dec., et. 1/10, 59 mp, 1975, **65.000 €;** ☎0722.622.216 adela.grigore@kw.ro

568. **Trei** camere Drumul Taberei, zona metrou Raul Doamnei semidec., et. 8/10, 45.00 mp, 1973, **58.000 €;** ☎0760.654.542 george.concept@yahoo.com

569. **Turda** intersectie B-ul Ion Mihalache, bloc 1984, dec., et. 7/8, 76 mp, 1984, reabilitat, stradal, vedere fata, orientare nord, 2 balcoane, 2 gr. sanitare, ambele cu geam, bucatarie mobilata si utilata, partial mobilat, aer conditionat, gresie, faianta, parchet, termopane, usa metalica, liftr, scara este curata, bloc linistit **145.000 €;** ☎0728.777.132 adriangeambei@yahoo.com

570. **Turnu** Magurele, Teleorman, Piata Praporgescu semidec., et. 1/4, 77 mp, 1977, vand apartament in Turnu Magurele, langa piata, Praporgescu, etajul 1 din 4, apartamentul este intr-o stare excelenta, foarte bine ingrijit, are umbra pe toata durata zilei, zona linistita, pentru mai multe detalii nu ezitati sa sunati la nr de telefon **35.000 €;** ☎0762.010.100/ 0762.867.992 diana.buscan@yahoo.com

571. **Ultracentral** - 3 camere spatios, bloc fara risc semidec., et. 4/7, 120.00 mp, 1940, **175.000 €;** ☎0729.074.876 florin@norisk.ro

572. **Unirii** Stradal Ideal Investitie aproape de Tribunal, vedere stradala, confort 1 dec., 90mp, etajul 5/8, bloc 1995, 3 balcone si 2 gr sanitare, gresie, faianta, parchet, termopane, decent, pozitie excelenta, acte ok, merita! **218.000 €;** ☎0728.879.796

573. **Unirii,** Bibescu Voda 19, dec., et. 5/5, 60 mp, 1930, 2 min. metrou, Apartament in bloc cu restaurant Fuior, in spatele restaurantului Loscopa, intrare separat, fara lift, accept de proprietate, etaj 5, mansarda, cablu tv, internet. Accept si schimb cu diferenta din partea cumparatorului; **140.000 €;** ☎0766.420.140 laaaica@gmail.com

574. **Unirii,** bloc stradal, apropiere Tribunalul Nou, dec, 97 mp, 2 gr. sanitare, dec., et. 6/8, 97 mp, 1992, bloc stradal pe Bulevardul Unirii, vedere spate (ferit de zgomot), dec., foarte spatios, termopan, 3 aparate de ac, masina spalat vase/ tufe, 2 gr. sanitare, balcoane inchise in termopan, **220.000 €;** ☎0728.736.846

575. **Unirii,** de vanzare 3 camere, et. 2/6, bloc nou semidec., et. 2/6, 125 mp, 2019, **340.000 €;** ☎0738.891.906 andreea@axareal.ro

576. **Unirii,** Garanti Bank, dec., et. 6/9, 84 mp, 1997, stradal, apartament 3 camere, 6/9, dec., centrala termica, vedere panoramica Palatul Parlamentului, suprafata 84 mp, 2 balcoane, bloc monolit, constr. 1997, liber, **209.000 €;** ☎0722.359.898 office@interpartes.ro

577. **Unirii,** Garanti, dec., et. 5/8, 83 mp, 1994, 3 cam. dec.e, etajul 5/8, monolit, 2 bai, vedere mixta est-vest, liber, mobilat sau nemobilat, parchet stejar, usi interior lemn stejar, intrare stradala, comision agentie imobiliara 2%. Se accepta si credit preaprobat, **239.999 €;** ☎0722.321.021 dragan.georgeta@regalservice.ro

578. **Unirii,** Parcul Carol, ISG Residence III, 2019 dec., et. 9/9, 68 mp, 2019, Imobiliare Solutions Group va ofera spre vanzare un apartament de 3 camere, dec., cu o suprafata utila de 68 mp, **150.000 €;** ☎0757.021.619 elena@imogroup.ro

579. **Unirii,** Zepter, etaj 1, dec, 2 gr. sanitare dec., et. 1/7, 81 mp, 1991, etaj 1/7, complet dec., foarte bine compartimentat, 2 gr. sanitare (baia mare cu geam spre exterior), balcon mare de 5 mp, instalatii sanitare si electrice schimbate in urma cu cativa ani, liber **210.000 €;** ☎0728.736.846

580. **Unirii-** O Goga bloc 1993 dec., et. 2/8, 112 mp, 1993, Etaj 2/8 dec., amenajat ca in foto. Are 2 gr sanitare, parchet in toate camerele, gresie, faianta. Acte ok, liber. Este foarte spatios, avand o sufragerie de 23 m, **199.000 €;** ☎0770.805.447 agentie2@mauwis.ro

581. **Valea** Oltului, Prelungirea Ghencea, penthouse superb, terasa, semidec., et. 5/5, 148 mp, 2017, **195.000 €;** ☎0748.889.926 ionut.stancu@imobiliare-acasa.ro

582. **Vanzare** 3 camere dec. - Doamna Ghica dec., et. parter/8, 76.64 mp, 1989, **120.000 €;** ☎0729.074.876 florin@norisk.ro

583. **Vanzare** Dorobanti - Iancu de Hunedoara - 3 camere semidec., et. 3/8, 62 mp, 1960, **96.000 €;** ☎0743.174.433 officetnv@gmail.com

584. **Viilor,** Fabrica de Chibriturl dec., et. 1/1, 71 mp, 1934, Ofer spre vanzare apartament 3 camere in vila, stradal, 1/1, fabrica de chibrituri, stradal, necesita renovare. **57.000 €;** ☎0750.480.282 adrian.tnedive@gmail.com

585. **Vitan** Barzesti, dec., et. 10/15, 90 mp, 2007, Rin Hotel, renovat recent, ramane mobilat, utilat, finisaje de exceptie, accept schimburi chiar si autoturisme gama de lux,cel mai bun pret. **88.000 €;** ☎0753.075.109

586. **Vitan** Mall dec., et. 8/8, 74 mp, 1990, Calea Vitan, stradal, apartament 3 camere, etaj 8/8, dec., suprafata 74mp, 2 grupuri sanitare, 1 balcon, vedere mixta, cadastru, intabulare, bloc reabilitat, constructie 1990 **127.000 €;** ☎0722.359.898 office@interpartes.ro

587. **Vitan** Mall, Aleea Foisorului, semidec., et. 2/4, 42 mp, 1968, 3 camere confort 3, fara balcon, centrala termica de apartament, um, ac, renovat/ igienizat. Nu se accepta credit, bloc incadrat cls. 2, acte la zi. Comision agentie 2%, vecinatati: Mihai Bravu, Timpuri Noi, **54.500 €;** ☎0758.074.444 valigeorgescu88@gmail.com

588. **Vitan** Piata Bobocica Auchan Vitan dec., et. 1/10, 74 mp, 1980, Calea Vitan,dec.,renovat,mobilat si utilat,2 balcoane,1baie+gr sanitar (ambele cu geam),total contorizat,pe mijloc,spatii verzi,acces rapid mijloace de transport,acte la zi,Comision Agentie 2%,vecinatati:Dristor,Titan,Mihai bravu **129.000 €;** ☎0758.074.444 valigeorgescu88@gmail.com

589. **Voluntari,** scoala Questfield, dec., et. 2, 106 mp, 2012, propietar vand ap. 3 camere, din care un living open space, dormitor matrimonial cu dressing, 3 bai, 2 locuri parcare in subteran inclus, mobilat, zona scoala Questfield, bloc linistit, **260.000 €;** ☎0756.045.510 cris.lazarescu@gmail.com

590. **Voluntari,** Terra Residence, apartament 3 camere duplex semidec., et. 5/6, 119 mp, 2008, **132.000 €;** ☎0722.462.244 marian.nistor@goldmcbimobiliare.ro

591. **Voluntari,** Terra Residence, apartament 3 camere duplex semidec., et. 5/6, 119 mp, 2008, **127.000 €;** ☎0743.335.911 madalina.tupea@goldmcbimobiliare.ro

592. **Zetari** Tunsu Petre semidec., et. 2/4, 50 mp, 1975, 3 camere cf 2 semidec. balcon cadastru intabulare gaze caldura de la bloc zona linistita **42.000 €;** ☎0767.638.327/ 0762.966.973 neacsunela.nela@yahoo.com

Apartamente 4+ camere

1. **1 Decembrie** 1918, Metrou, ocazie. apartament 4 camere dec., 70 mp, etajul 4/10, bloc 1976 reabilitat, cu gresie, faianta, parchet, termopan, decent, posibilitate montare centrala termica, 1 gr. sanitar si 1 balcon, acte ok, merita, **100.000 €;** ☎0728.879.796

2. **1 Decembrie** 1918, 10 minute metrou, chiar pe Mizil, dec., et. 2/4, 88 mp, 1974, bloc reabilitat, 2 grupuri sanitare, bucatarie mare, dec., fara imbunatatiri, toate actele **99.000 €;** ☎0732.135.468 adiangeambei@yahoo.com

3. **1 Decembrie** 1918, Prevederii, semidec., et. 3/8, 84 mp, 1984, 5 minute metrou, bloc reabilitat, curat, etajul 3/8, 84 mp, 2 bai, **135.000 €;** ☎0732.135.467 ramax2016@yahoo.com

4. **1 Decembrie,** Piata Trapezului, dec., et. 2/4, 82 mp, 1970, Aparment de 4 camere dec. cu 2 grupuri sanitare. Geam la baie. Bloc reabilitat. Apartamentul necesita imbunatatiri, **99.000 €;** ☎0769.651.162

5. Aparatorii Patriei Metrou 4 camere renovat semidec., et. 7/8, 86 mp, 1982, De vanzare 4 camere renovat la 3 minute de mers pe jos fata de Metrou Aparatorii Patriei, 2 bai, 2 balcoane, etaj 7/8, bloc reabilitat termic, posibilitate mobilatPret Negociabil 118.000 €; ☎0723.292.446

6. **Aparatorii** Patriei Metrou, modernizat, loc parcare, boxa, bloc 1986. semidec., et. 7/8, 84 mp, 1984, **114.000 €;** ☎0770.310.802 andrei@vectorimobiliare.ro

7. **Aparatorii** Patriei Oltenitei - 4 camere spatios - Comision 0% et. 4/8, 85 mp, 1982, **115.000 €;** ☎0727.736.313 vlad.mirescu@zonadesud.ro

8. **Aparatorii** Patriei, vanzare apartament 4 camere semidec. semidec., et. 4/8, 90 mp, 1983, **116.000 €;** ☎0736.378.588 gabrielbucuriuvo@gmail.com

9. **Aparatorii** Patriei- langa metrou - apartament 4 camere semidec., et. 4/4, 101 mp, 2011, **111.900 €;** ☎0737.500.384 zina.epure@zonadesud.ro

10. **Aviatorilor,** parc Herastrau, et. 3/3, 137 mp, 2014, Aviatorilor, parc Herastrau, apartament mansardat in vila interbelica. Vila a fost complet renovata in 2014 la un standard ridicat. Apartamentul are 137 mp, este luminos, inalt, are 4 camere plus garaj, **450.000 €;** ☎0744.650.350 mellapo@gmail.com

11. **Baneasa** Vedere Directa la Padurea Baneasa, exclusivist, singur pe etaj dec., et. 2/2, 197 mp, 2008, **369.888 €;** ☎0741.214.215 elenapetrescu@realstart.ro

12. **Baneasa** Vedere Directa la Padurea Baneasa, exclusivist, singur pe etaj dec., et. 2/2, 197 mp, 2008, **369.888 €;** ☎0741.214.215 elenapetrescu@realstart.ro

13. **Baneasa,** dec., et. 2/4, 85 mp, 1982, Cartier Baneasa ap. 4 camere, 2 bai, 1 balcon, orientare E-V, in apropiere scoala/ gradinita, parc Herastrau. **235.000 €;** ☎0722.308.678 nicoletta_p2005@yahoo.com

14. **Baneasa,** Sisesti, dec., et. parter/4, 206 mp, 2010, Baneasa Sisesti nr 73 A, Piscu Vechi, parter inalt 2 apartamente de 2 camere unite si modificate intr-un open space superb, 2 dormitoare, 1 birou, 1 bucatarie cu iesire balcon, 2 bai cada, cabina dus, balcon stradal la est 11 mp, terasa cu loc de luat masa vest 15 mp, incalzire pardoseala si calorifere, 2 aer conditionat 9000 btu. Finisaje de lux pardoseala travertin, suprafata totala construita 206 mp, eficienta termica superioara, costuri mici la energie si gaze, apartamentele ocupa circa jumatate din suprafata totala construita a parterului inalt, bloc nou 2010, structura seismica solida certificata prin cartea imobilului, lift, zona verde linistita fara trafic auto intre soseaua Gh. Ionescu Sisesti si lac Grivita, vecini de calitate, se poate reconfigura in functie de destinatie, rezidential, sediu firma, cabinet etc. **360.000 €;** ☎0722.316.920 georgealmoisescu1@gmail.com

15. **Berceni,** apartament 4 camere in cartier rezidential zona Grand Arena semidec., et. parter/3, 73 mp, 2016, **99.900 €;** ☎0766.216.155 paul.cimbala@kw.ro

16. **Berceni,** Covasna, semidec., et. 2/4, 83 mp, 1968, vanzare apartament deosebit, cu centrala proprie, costuri mici, boxa, se vinde mobilat, intr-o zona verde, toate facilitatile. Merita vizionat, se accepta credit. Bloc linistit, curat, anvelopat, **109.000 €;** ☎0731.551.555/ 0731.551.555 acordgrup@gmail.com

17. **Biruintei,** metrou Berceni duplex, Apollo Residence dec., et. 6/6, 128 mp, 2020, **148.600 €;** ☎0730.888.285 ciprian.necea@zonadesud.ro

18. **Calea** Calarasi dec., et. 7/7, 92 mp, 1999, De vanzare un apartament de 4 camere pe Calea Calarasi, Hyperion - Hala Traian. Blocul este din 1999. Centrala si 4 aparate ac. Anunt direct proprietar, comision 0, disponibil imediat. **185.000 €;** ☎0729.729.005 octavian.catana@gmail.com

19. **Calea** Mosilor x str. Eminescu x Str. Traian, dec., et. 3/10, 91 mp, 1981, Pozitionare foarte buna, acces rapid catre centru, Calea Mosilor x bd. Dacia, bloc 1981, 2 bai, balcoane, dec., f. spatios vederea fiind mixta-Est-Vest, cadastru, intabulare, energetic, se accepta credit, liber, **155.000 €;** ☎0722.614.867/ 021.688.08.67

20. **Calea** Mosilor- Popa Petre- 4 camere, semidec., et. 3/3, 136 mp, 1934, centrala proprie Agentie imobiliara comision 2% - Calea Mosilor -Popa Petre -Vanzare apartament cu 4 camere, suprafata utila 136 mp, centrala proprie, aer conditionat, 2 balcoane,2 grupuri sanitare, etaj 3/3+M (locuita) **275.000 €;** ☎0731.115.056 roberto@totali.ro

21. **Calea** Rahovei - Imobil Strada Dunavat - Vanzare dec., et. parter/4, 87 mp, 1982, Apartament 4 camere, an bloc: 1982, dec., 87 mp, Parter/4, AC. Se vinde neutilat si nemobilat. calea rahovei strada dunavat **108.000 €;** ☎0750.441.664

22. **Calea** Victoriei, Str. Frumoasa semidec., et. 4/5, 139 mp, 1928, apartament 5 camere Calea Victoriei - str. Frumoasa, apartament unic, vedere superba,comision 0% la cumparator. SU - 139 mp, et. 4/5, lift, centrala proprie, boxa, camera serviciu, **275.000 €;** ☎0736.333.063 florin.stanica@crsimobiliare.ro

23. **Camil** Ressu vav parcul IOR, metrou Grigorescu 1 dec., et. 9/10, 86 mp, 1982, vanzare apartament 4 camere dec.e, etaj 9/10, suprafata utila 81 mp, suprafata totala 86 mp, an de constructie 1982, **140.000 €;** ☎0767.771.549

24. **Casin** Domenii Sandu Aldea parter+ curte+ garaj+ boxa+ pod dec., et. parter/1, 240 mp, parter din 1, 240 de mp, subsol+ curte+ garaj+ pod, zona exclusivista, curat, acte in regula, pretabil locuit sau firma. **600.000 €;** ☎0726.664.381 valentin.florea85@yahoo.com

25. **Colentina** Mc Donald's 4 camere la pret de 3 dec., et. 6/8, 81 mp, 1986, Proprietar, 4 cam, '86, 81 mp, 6/8, sud vest, 3 dorm, 2 bai, 3 debarale, balcon, bucatarie. Centrala Ariston, termopane, persiene aluminiu, 2 AC Sanyo, mobila. Bloc renovat recent, robust, fara risc. Scara cu 2 cele. Acces 2 lifturi. Loc parcare. **118.000 €;** ☎0772.153.198 oana.vioreanu@gmail.com

26. **Colentina,** Doamna Ghica vav Parc Plumbuita semidec., et. 6/10, 93 mp, 1980, Situat stradal pe Maior Bacila, vedere mixta, orientare est-vest, zona linistita, apropie de tramvai 21, scoala 39, Mc Donald's si Parcul Plumbuita. Bloc 1980, reabilitat termic, etaj 6/10, 2 balcoane, 2 grupuri sanitare, acte ok, liber **115.000 €;** ☎0799.666.104

27. **Colentina,** Rau Bacila, langa ANL, Mc Donald's, dec., et. 2/8, 85 mp, 1986, Str. Radovanul, bloc tip rusesc reabilitat termic, an 1986, centrala termica proprie, imb.g, f, p, um, t, 2 bai, una cu fereastra, 2 balcoane, bucatarie spatioasa, cadastru, intabulare, energetic clasa A, **119.000 €;** ☎0722.614.867/ 021.688.08.67

28. **Constanta,** dec., vand apartament 4 camere, 2 holuri mari, 2 bai, balcon, bucatarie mare, gaze, imbunatatiri; ☎0768.604.179

29. **Costin** Georgian - Parcul Morarilor - 4 camere dec. - etaj 2 dec., et. 2, 90.00 mp, 1978, **110.000 €;** ☎0729.074.876 florin@norisk.ro

30. **Cotroceni,** Bucuresti, eleganta la tine acasa ????. dec., et. parter/1, 130 mp, 1970, **348.000 €;** ☎031.631.34.13 sorin@sorinraducu.ro

31. **Crangasi** apartament 4 camere 2 bai 2 balcoane et. 6/10, Fara comision in Crangasi la 4-5 minute de piata si metrou scoala gradinita tramvai 41 RATB apartament elegant cu 4 camere 2 bai merita vazut detalii suplimentare la telefon ! Va astept la vizionare ! ☎0766.651.051/ 0723.611.412 ovidiu.vlad42@yahoo.ro

32. **Crangasi** apartament 4 camere, 2 bai, 2 balcoane semidec., et. 3/8,

Imobiliare vânzări CASE, VILE

5. **Alexandriei,** Rahova, vanzare casa demolabila, S.U. 83 mp, curte 305 mp, 5 cam., 1958, demolabila, 305 mp, deschidere 16 m, 70000 E, Ag imobiliara, comision 2%, imobil sector 5, Rafinoa, Alexandriei, casa demolabila din paianta cu amprenta de 83 mp cu teren de 305 mp cu deschidere 16 m, apa, canalizare, gazele la 50 m, construita in 1958, **70.000 €;** ☎0724.321.698 elvira@totali.ro

6. **Andronache,** S.U. 800 mp, Andronache, stradal, 600 mp, constructie D+P+1+mansarda 800 mp construiti, **490.000 €;** ☎0760.734.667

7. **Ansamblul** Rezidential Snagov Villas. Uitati de factura la curent! Vila TIP 3 S.U. 210 mp, curte 480 mp, 6 cam., 2010, la cheie, **226.000 €;** ☎0745.695.511 robert@robertgagos.ro

8. **Ansamblul** Rezidential Snagov VillasDa. Vila TIP 1 Uitati de factura la curent S.U. 135 mp, curte 370 mp, 4 cam., 2010, la cheie, **175.000 €;** ☎0745.695.511 robert@robertgagos.ro

9. **Ansamblul** Snagov Villas, vila tip 2, uita de factura la curent. S.U. 170 mp, curte 425 mp, 5 cam., 2010, la cheie, **196.000 €;** ☎0745.695.511 robert@robertgagos.ro

10. **Aparatorii** Patriei, Drumul Cheile Turzii, IMGB, S.U. 258 mp, curte 360 mp, 5 cam., 2008, la cheie, proprietar, casa care este situata pe str. Dumbravesti nr. 15-A (intre Ap. Patriei, IMGB). Parter+etaj+mansarda 5 camere. Suprafata utila 258 mp. Casa se vinde cu mobila, **250.000 €;** ☎0744.232.612 the_dentist_1978@yahoo.com

11. **Aparatorii** Patriei, Str. Dealul Mare curte 360 mp, Vand casa, term-360 mp, deschidere 14 ml, Str. Dealul Mare, metrou Aparatorii Patriei ☎0744.804.209

12. **Aparatorii** Patriei, vila exclusivista, 4 camere 3 bai terasa curte S.U. 153 mp, curte 125 mp, 4 cam., 2013, la cheie, **498.000 €;** ☎0725.957.933 raluca.dascalu@zonadesud.ro

13. **Arges** O proprietate de exceptie la Corbi, 18 ha, izvor, lac, pastravarie S.U. 200 mp, curte 2000 mp, 10 cam., 2007, la cheie, **850.000 €;** ☎0720.363.636 octavian@badescu.ro

14. **Armeneasca,** casa singur curte, S.U. 117 mp, curte 178 mp, 4 cam., 1899, la cheie, **349.000 €;** ☎0720.721.735 marcela.tupea@goldmcbimobiliare.ro

15. **Aviatiei** S.U. 310 mp, curte 350 mp, 8 cam., 2004, la cheie, Aviatei Promenada Mall **1.000.000 €;** ☎0757.312.400

16. **Aviatorilor,** Kiseleff, Herastrau, S.U. 390 mp, curte 230 mp, 11 cam., 1942, la cheie, Aviatorilor, vila unicat, imobil elegant, aristocratic, pretios. Recomandam acest imobil care se afla in cea mai ravnita zona a Bucurestiului. Vila este astfel structurata: S+P+Mezanin+E **1.350.000 €;** ☎0744.650.350 mellapo@gmail.com

17. **Azuga,** partia de schi, vila S.U. 146 mp, curte 309 mp, 4 cam., 2009, la cheie, **250.000 €;** ☎0720.721.735 marcela.tupea@goldmcbimobiliare.ro

18. **Balotesti** vila 4 camere S.U. 119 mp, 4 cam., 2022, **155.400 €;** ☎0722.681.655 nadiadeluca.pub@gmail.com

19. **Balotesti** vila duplex S.U. 119 mp, 4 cam., 2022, **155.400 €;** ☎0722.681.655 nadiadeluca.pub@gmail.com

20. **Balotesti,** S.U. 120 mp, curte 500 mp, 4 cam., 2022, la cheie, vanzare casa in Balotesti, Therme, iesire in DN1, teren 500 mp plus casa 4 patru camere, la cheie, an constructie 2022, materiale de calitate, avem poze din timpul constructiei, merita vazuta **181.999 €;** ☎0722.783.630 elena@pikaso.ro

21. **Balotesti,** DN1, S.U. 400 mp, curte 5000 mp, 10 cam., 1975, la cheie, vila lux Balotesti aproape de DN1, parter + etaj 400 mp, teren 5.000 mp, 2 scari interioare, piscina acoperita, sauna, bar, gradina amenajata, livada, casa de oaspeti separat. Total renovata in 2005, **540.000 €;** ☎0751.053.622/ 0751.053.625 sigmaserviceimob@yahoo.com

22. **Balotesti,** Ilfov S.U. 115 mp, curte 510 mp, 4 cam., 2024, Ansamblului Rezidential - case individuale 4 camere, moderne, 3 dormitoare, 2 bai, camera tehnica, camera dressing, 115 mp utili, complet finisate, recordate la toate utilitatile, curte individuala 510 **170.900 €;** ☎0753.508.888

23. **Balotesti,** Ilfov S.U. 115 mp, curte 510 mp, 4 cam., 2024, in constructie, Casa este constructie noua si face parte din Ansamblul Rezidential The 8 Residence Balotesti, cu termen de finalizare in septembrie 2024. Constructia casei este pe un teren de 510 mp, casa are 115 mpu,. **170.900 €;** ☎0753.508.888

24. **Balotesti,** Ilfov S.U. 115 mp, curte 510 mp, 4 cam., 2024, la cheie, Complexul imobiliar The 8 este format din case individuale structurate pe parter, disponibile intr-o singura varianta, cu doua pozitionari ale casei de tip in oglinda, pe 4 coloane de case, cu parcela **166.500 €;** ☎0753.508.888

25. **Balotesti,** Ilfov, S.U. 115 mp, curte 510 mp, 4 cam., 2024, la cheie, casa individuala este alcatuita din 4 camere cu o compartimentare eficienta, respectand cerintele actuale de functionalitate si spatiu/convietuire familiara, **166.500 €;** ☎0753.508.888

26. **Balotesti,** Ilfov, S.U. 115 mp, curte 510 mp, 4 cam., 2024, la cheie, casa individuala este alcatuita din 4 camere cu o compartimentare eficienta, se preda complet finisata, cu materiale de calitate si recordata la utilitatile. Curtea casei 510 mp, **170.900 €;** ☎0753.508.888

27. **Balotesti,** Ilfov, S.U. 115 mp, curte 510 mp, 4 cam., 2024, la cheie, casa individuala, 4 camere, 115 mpu, teren 510 mp, 2 grupuri sanitare, camera tehnica, camera dressing, 3 dormitoare, vestibul de intrare. Va oferim consultanta pentru obtinerea unui credit bancar, **170.900 €;** ☎0753.508.888

28. **Balotesti,** Ilfov, S.U. 115 mp, curte 510 mp, 4 cam., 2024, la cheie, casa individuala 4 camere, moderne, 3 dormitoare, 2 bai, camera tehnica, camera dressing, 115 mp utili, complet finisate, racordate la toate utilitatile, curte individuala 510, **166.500 €;** ☎0753.508.888

29. **Balotesti,** Ilfov. S.U. 115 mp, curte 510 mp, 4 cam., 2024, la cheie, Nu rata sansa de a-ti gasi liniştea intr-un nou camin!Va propunem o locuinta structurata pe parter situata intr-un nou Ansamblu Rezidential localizat in Comuna Balotesti, jud. Ilfov. **170.900 €;** ☎0753.508.888

30. **Baneasa** - Aleea Teisani, Bucuresti Vanzare vila P 1 S.U. 174 mp, curte 225 mp, 7 cam., 2009, la cheie, **239.900 €;** ☎0758.900.400 office@topestates.ro

31. **Banu** Manta Casa S.U. 38 mp, curte 51 mp, 2 cam., 1935, demolabila, casa Teodosie Rudeanu, demolabila/ renovabila, 2camere, baie, 38mp, caramida, curte comuna, **75.000 €;** ☎0751.053.625/ 0751.053.622 office@songinvest.ro

32. **Bascov,** Uiasca, Pitesti, Arges S.U. 95 mp, curte 300 mp, 3 cam., 2024, in constructie, casa la padure, zona Bascov Uiasca, 2024, parter, 3 camere, 95mp utili, 2 bai, 300mp sau peste, deschidere 19 mp, incalzire in pardoseala, pompa de caldura, apa, curent, 138.000 euro, 0% comision, **138.000 €;** ☎0723.542.482 ralevis.imobiliare@gmail.com

33. **Bdul.** Mamaia Nord, Navodari, Constanta, vila P+1E, S.U. 214 mp, curte 100 mp, 4 cam., 2020, la cheie, Locuinta echipata, mobilata complet, (mobila Rovere) si decorata cu gust. Compusa din: living, 3 dormitoare, 3 grupuri sanitare, bucatarie, dressing, debara, spatiu tehnic, terasa 80,42 mp, garaj, **850.000 €;** ☎0765.926.906 office@astrelorresidence.ro

34. **Berceni** S.U. 130 mp, curte 300 mp, 3 cam., 2019, la cheie, cartier nou, civilizat, ideal pentru cei care doresc un loc liniştit, toate actele in regula, acceptam credit, se poate viziona oricand. **119.990 €;** ☎0753.075.109

35. **Berceni** S.U. 134 mp, curte 290 mp, 5 cam., 2023, la cheie, O vila de tip P+1+Pod ce se desfasoara pe 170 mp si amplasata pe un teren de 290 mp. Casa insumeaza 5 camere, 2 grupuri sanitare, bucatarie, spatii de depozitare si o terasa. **189.900 €;** ☎0720.583.755

36. **Berceni** Comuna, S.U. 110 mp, curte 220 mp, 3 cam., 2024, la cheie, Casa superba finalizata la cheie, finisaje de inalta calitate, proiect modern si confort absolut. Proprietate remarcabila perfecta pentru cei ce cauta un spatiu de locuit elegant si functional, in centrul comunei, acces facil la infrastructura, **122.000 €;** ☎0763.171.880 victoriablocuribucuresti@yahoo.com

37. **Berceni** Comuna, central Campului 5 min. Mega Piata S.U. 125 mp, curte 345 mp, 4 cam., 2024, in constructie, Vila individuala - comuna Berceni centru, suprafata teren 345 mp.Casa individuala 125 mp, 3 dormitoare, centrala termica, **135.000 €;** ☎0763.171.880/ 0785.225.855 victoriablocuribucuresti@yahoo.com

38. **Berceni** comuna, central, S.U. 125 mp, curte 510 mp, 4 cam., 2017, la cheie, Vila P+1E comuna Berceni central, mobilata, utilata, curte amenajata. O casa primitoare cu un design modern, 125 mp utili, teren 510 mp, centrala termica, izolata bine, AC, intr-o zona liniştita de case cu acces facil din Bulevardul 1 Mai, **179.000 €;** ☎0763.171.880 victoriablocuribucuresti@yahoo.com

39. **Berceni** Comuna, langa lac, S.U. 118 mp, curte 450 mp, 4 cam., 2023, la cheie, casa spre vanzare langa lac, in comuna Berceni, cu mutare imediata, se accepta si variante cu imobile la schimb, **150.000 €;** ☎0785.225.855/ 0767.377.376 madalinmarvis@yahoo.com

40. **Berceni** Ilfov, Mamina S.U. 110 mp, curte 700 mp, 4 cam., 2014, la cheie, particular vand vila parter + etaj, 4 dormitoare, 1 living, 2 bai, terasa + pivnita, curte pomi fructiferi, toate facilitatile + fosa septica 3.500L, stradal, acte la zi, suprafata teren 700mp, deschidere 38mp, an constructie 2014 **245.000 €;** ☎0769.830.958

41. **Berceni** Un domeniu impresionant cu 6303 mp de teren vizavia de resedinta patronului FCSB S.U. 162 mp, curte 287 mp, 6 cam., 2021, **149.990 €;** ☎0721.221.013/ 0721.221.013 mihai.cranga@imodreams.ro

42. **Berceni,** bulevardul 1 Mai S.U. 83 mp, curte 150 mp, 4 cam., 2019, la cheie, vila cu 4 camere, st 110, teren 150 mp, P+1E+Pod, 2019, stare buna, mobilata si utilata, centrala termica, apa, gaz, curent, 2 locuri parcare, curte delimitata, acces rapid STB, zona liniştita, credit **114.900 €;** ☎0747.069.035

43. **Berceni,** casa individuala, curte proprie 412 mp, 2 dormitoare S.U. 74 mp, curte 323 mp, 3 cam., 1950, **125.000 €;** ☎0742.469.632 i.viziru@kw.ro

44. **Berceni,** Macului, vila P+1 S.U. 95 mp, curte 225 mp, 4 cam., 2020, la cheie, **116.945 €;** ☎0747.140.370 office@syntaximob.ro

45. **Berceni,** proprietar 5 camere, S.U. 288 mp, curte 400 mp, 5 cam., 2011, la cheie, 3 bai, apa, curent, gaze, S+P+E+pod, caramida, proiect, acte, filmare constructie, zona liniştita, asfalt, 5 min. metrou **160.000 €;** ☎0766.282.740

46. **Berceni,** vila constructie solida, comision 0%. S.U. 110 mp, curte 270 mp, 3 cam., 2008, la cheie, Berceni vila solida, comision 0%, caramida, suprafata utila 111 mp, teren 270 mp.Bucatarie,dinning+3 camere, camara, dressing, 2 bai, terasa 18 mp, 380V, put 34 m. Pret:123.000 euro,Tel. 0744.570.957. **123.000 €;** ☎0744.570.957/ 0762.099.829 adalexhouse@gmail.com

47. **Berceni,** vila individuala, P+M, strada liniştita. S.U. 116 mp, curte 349 mp, 6 cam., 2022, la cheie, Agentie: va prezentam o oportunitate unica de a achiziţiona o vila nou construita, situata intr-o zona liniştita si prietenoasa a comunei Berceni, pe strada Ornideei. **139.500 €;** ☎0723.993.344

48. **Bolintin** Deal sat.Mihai Voda S.U. 52 mp, curte 465 mp, 2 cam., 2022, la cheie, Casa de vanzare 2 camere 52mp teren 465mp complect mobilata 2 puturi, beci,2 magazii, terasa inchisa, foisor inchis, pod. **75.000 €;** ☎0729.961.291 cornel1969tho@gmail.com

49. **Borsec** S.U. 120 mp, curte 1050 mp, 3 cam., 1960, casa de vacanta cu 3 camere + veranda, dependinte cu teren 1050 mp cu izvor de apa minerala in curte, in statiunea balneo-climaterica Borsec, zona A, langa noile baze de tratament, partiile izvoare, **61.700 €;** ☎0720.431.435 fiidiferitbro@gmail.com

50. **Botosani** S.U. 525 mp, curte 3300 mp, 20 cam., 2015, la rosu, Vila de vanzare in Botosani (Catamarasti Deal nr. 70), 530 m locuibili, cu 3300 m teren, curent, gaz, canalizare si toate facilitatile posibile. Vila se afla la strada principala.Vila este formata din 2 imobile. Datorita suprafetei se preteaza pentru pensiune, azil batrani, gradinita, sediu, companii, etc..Numar etaj: 3, numar camere: 20, numar loc de parcare: 30, numar bai: 5, suprafata utila: 525m. suprafata totala: 3300m, suprafata construita: 525m, anul constructiei: 2008.Vila este construita in asa fel incat in orice moment fiecare etaj poate fi folosit ca un singur apartament (4 apartamente total). Gaz si curent separat la fiecare.Pentru mai multe imagini+ video cautati pe youtube "Vila/Casa de Vanzare Botosani".Relatii la **260.000 €;** ☎00353863570714

51. **Bragadiru** S.U. 120 mp, curte 300 mp, 4 cam., 2024, in constructie, Casa tip duplex in Bragadiru Ilfov, P+1, suprafata utila 120 mp, se vinde la cheie, teren 300 mp, access facil la mijloacele de transport in comun, utilitati, acceptam credit, oferim si solicitam seriozitate. **140.000 €;** ☎0762.634.407 anamaria.huidiu@gmail.com

52. **Bragadiru** Cartier Verde, casa individuala la cheie,comision 0% S.U. 74 mp, curte 300 mp, 2 cam., 2024, la cheie, case finalizate in maxim o luna,cu bucatarie inchisa, camere spatioase, locuri parcare, curte amenajata, centrala proprie, canalizare ,curent, gaz, constructie solida, se accepta credit, toate actele ok **115.000 €;** ☎0723.118.778/ 0723.118.758 adrianaolteanu@ymail.com

53. **Bragadiru** Casa tip duplex, finisaje lux, Cartierul Latin super oferta!! S.U. 120 mp, curte 210 mp, 3 cam., 2024, demolabila, Bucuresti Vechi si Noi va propune spre achiziţie o casa superba in zona Bragadiru aflat pe strada Iernii si dispune de toate facilitatile localitatii. Acesta dispune de: g+f+p+t+ um+ isn+ ien. Finisajele sunt premium. **147.900 €;** ☎0731.694.901

54. **Bragadiru** Strada Unirii nr.41D S.U. 113 mp, curte 200 mp, 4 cam., 2007, la cheie, Casa vila P+M, in suprafata construita de 136, suprafata utila 113 mp, renovata recent la cheie, compusa din 3 dormitoare, 2 grupuri sanitare, bucatarie, living,caramida ,gaze,centrala termica, Particular **105.000 €;** ☎0731.461.711 staicu.aurelian@yahoo.ro

55. **Bragadiru** Vila in Bragadiu, strada Margelelor, zona Mega Image S.U. 120 mp, curte 230 mp, 4 cam., 2018, la cheie, **160.000 €;** ☎0760.654.542 george.concept@yahoo.com

56. **Bragadiru** vile la cheie finalizate, comision zero S.U. 72 mp, curte 400 mp, 3 cam., 2023, la cheie, Constructie solida din caramida, parter cu curte generoasa, case la gata, loc parcare, acces facil, disponibile imediat, accept credit si plata cash, acte, **89.500 €;** ☎0723.118.778/ 0723.118.758 adrianaolteanu@ymail.com

57. **Bragadiru,** S.U. 300 mp, curte 600 mp, 8 cam., 2020, in constructie, Vand vila P+1+M, nefinisata, dubla deschidere, proprietar. Detalii la telefon sau pe WhatsApp; **200.000 €;** ☎00491578370303 2 reginaduhan@yahoo.de

58. **Bragadiru** S.U. 180 mp, curte 413 mp, 4 cam., 2023, la cheie, vile P+1 finalizate, in Bragadiru pe strada Caporalului nr. 2 in imediata apropierei magazinului Leroy Merlin (2 minute pe jos), Vile P+1 calitate premium, (lux) cu finisaje premium (vezi foto) **245.000 €;** ☎0722.603.645 valentinbalasi@yahoo.com

59. **Bragadiru,** Cartierul Independentei, str. Posada S.U. 134 mp, curte 250 mp, 4 cam., 2024, la cheie, Cartierul Verde, str. Posada, P+1, St 160 mp, SU 134 mp, S. teren 250 mp, 4 camere, 3 gr. sanitare, bucatarie, 2 balcoane, 2 terase, la alb, tripane, centrala, incalzire prin pardoseala, deosebita, acte in regula, **149.000 €;** ☎0721.662.943 f.bunescu@yahoo.com

60. **Bragadiru,** Cartierul Latin, S.U. 107 mp, curte 123 mp, 4 cam., 2023, la cheie, vila noua pe parter, 550 mp curte, langa Cartierul Latin **240.000 €;** ☎0742.083.373/ 0724.279.168 veronica.cucu@gmail.com

61. **Bragadiru,** Celofibrei, cartierul verde, S.U. 100 mp, curte 50 mp, 3 cam., 2020, la cheie, casa p+1, sup. 100 mp, 3 cam., curte 50 mp, toate utilitatile trase, loc parcare, semimobilat, si o terasa de 50 mp, **114.000 €;** ☎0767.995.858

62. **Bragadiru,** complex 6 Origins Villas, case 100% independente energetic S.U. 102 mp, curte 300 mp, 4 cam., 2023, la cheie, 6 Origins Villas este un complex imobiliar format din 60 de case individuale desfasurate pe parter),100% independente energetic. **143.900 €;** ☎0766.307.122/ 0728.209.083 smart.imobiliare.bragadiru@gmail.com

63. **Bragadiru,** Ilfov, 2 case, oportunitate afacere S.U. 160 mp, curte 900 mp, 4 cam., 2022, la cheie, oportunitate dezvoltare afacere - 2 case de vanzare in aceeasi curte, in Bragadiru, Ilfov, statie IMP, service auto, magazin, birouri, **295.000 €;** ☎0768.066.564 danielastancuna@yahoo.com

64. **Bragadiru,** Ilfov, str. Diamantului nr. 164 bis, S.U. 205 mp, curte 256 mp, 4 cam., 2007, la cheie, Casa P+1E+M, Bragadiru, Str. Diamantului nr. 164 bis, 4 cam., 2 bai, 2 bucatarii, garaj 2 masini, S. desf. 294 mp, S. teren 256 mp. www.imobiliare-proprietarbragadiru.ro, **120.000 €;** ☎0744.320.032 atlanticoffice2019@gmail.com

65. **Bragadiru,** Prelungirea Ghencea S.U. 120 mp, curte 200 mp, 4 cam., 2023, la cheie, vila deosebita in triplex, noua, mobilata si utilata lux P+E+M, **160.000 €;** ☎0742.083.373/ 0724.279.168 veronica.cucu@gmail.com

66. **Bragadiru,** Str. Monumentului, S.U. 140 mp, curte 175 mp, 3 cam., 2024, Duplex de vanzare-Bragadiru-str. Monumentului 12C, constructie 2024 (caramida), fiecare casa are suprafata utila de 140 mp. sufragerie, bucatarie, baie, etaj: 3 dormitoare, 1 dresing, 1 baie, gradina, parcare - 175 mp/199 mp. Detalii la tel. Pret/fiecare. **150.000 €;** ☎0731.495.199 baetiionel@yahoo.com

67. **Bragadiru,** strada Safirului nr. 6 S.U. 100 mp, curte 170 mp, 3 cam., 2023, la cheie, Complex 72 de case tip vila, finalizat, strada Safirului, direct dezvoltator - 0% comision, predare la cheie. Mutare imediata! 3 locuri de parcare incluse! **122.900 €;** ☎0722.952.779/ 0751.110.032 casebragadiru@avangardecity.ro

68. **Bragadiru,** strada Safirului nr. 6, S.U. 100 mp, curte 170 mp, 3 cam., 2023, la cheie, Complex 72 de case tip vila, finalizat, strada Safirului, direct dezvoltator - 0% comision, predare la cheie. Mutare imediata, **108.900 €;** ☎0751.110.032/ 0722.952.779 casebragadiru@avangardecity.ro

69. **Bragadiru,** unica in zona, P+1+M, 7 camere, 3 bai, S.U. 352 mp, curte 350 mp, 7 cam., 2018, la cheie, particular, caramida porotherm, 7 camere dec.e mari, inalte, 3 bai, buc si dressinguri imense, finisaje de calitate, totul nou, G+F+P+T+UM+CT. Toate utilitatile. Nu a fost facuta de dezvoltator, **199.000 €;** ☎0742.330.639

70. **Brancoveanu** S.U. 250 mp, curte 208 mp, 6 cam., 2008, la cheie, Vila de vanzare situata in zona Brancoveanu Budimex avand Subsol cu 2 locuri de Parcare, P+2+M, rezultand o suprafata desfasurata de 280mp, curte pavata, libera, zona liniştita, cadastru si intabulare **307.000 €;** ☎0767.377.376/ 0785.225.855 visanescumarian@gmail.com

71. **Brancoveanu** Bucuresti S.U. 190 mp, curte 150 mp, 5 cam., 2023, la cheie, Casa de vanzare, Str. Prasilei nr 36, finalizata, P+1, compusa din 4 dormitoare, 3 bai, 1 living , 1 bucatarie, dresing , suprafata utila 190 mp, la 7 minute de mers pe jos de metroul Constantin Brancoveanu, racordata la toate utilitatile. Accept schimb cu apartament in zona + diferenta. Proprietar. Telefon vet numerul: **219.000 €;** ☎0761.505.699 lucaoprean0709@gmail.com

72. **Brancoveanu** Giurgiului str.Drumul Gazarului Metrou S.U. 125 mp, curte 208 mp, 3 cam., 1970, demolabila, Berceni Drumul Gazarului casa din paianta construita 1970, toate utilitatile, gaz, curent ,canal, surafata terenului 208mp, cu deschidere stradala de 23,52 zona civilizata, Budimex 5 minute **115.000 €;** ☎0785.225.855/ 0767.377.376 madalinmarvis@yahoo.com

73. **Brancoveanu,** casa/ vila, S+P+1E+M, 5 camere, 260 mp utili, stb si metrou S.U. 260 mp, curte 247 mp, 5 cam., 2007, la cheie, Casa / vila individuala, Brancoveanu, S+P+1Et+M, 260 mp utili, garaj subteran, adapost ALA, teren 247 mp, an 2007, finisata la cheie, mansarda locuibila, comision 0%, acces STB si metrou, acte disponibile. **379.500 €;** ☎0754.461.931

74. **Brancoveanu,** Lidl, complex 3 duplexuri Avans 35% S.U. 97 mp, curte 836 mp, 4 cam., 2024, proiect, vila duplex P+1+pod locuibil, 4 camere, SU-97 mp, curte proprie 15 mp, finisaje premium, proiect 6 vile pe un teren de 836 mp, 12 locuri de parcare, acces rapid bulevard, finalizare 2025, **155.000 €;** ☎0722.241.794 bogdan.ilioiu@gmail.com

75. **Brancoveanu,** Sector 4 curte 212 mp, 7 cam., 1992, la cheie, (in apropierea Stadionul UNEFS Rocar si a Spitalui Marie Curie).Vindem proprietate desfasurata pe suprafata totala de 212mp (reali/masurati),cuprinde 2 constructii ce ocupa 106 m(curte libera -106mp). **☎**0720.228.495

76. **Brancoveanu,** str. Facliei, S.U. 365 mp, curte 344 mp, 7 cam., 1997, la cheie, vanzare vila Brancoveanu, str. Facliei, P+1, 365 mpu, finalizata 1997, teren 344 mp, 3 bai, deschidere de 14 metri liniari, **375.000 €;** ☎0729.332.360 lucian.pascu@yahoo.com

77. **Brancoveanu,** str. Mixandrei S.U. 62 mp, curte 267 mp, 3 cam., 1960, demolabila, Vanzare teren Brancoveanu, str. Mixandrei, 267 mp, D 13,6 ml, zona vile **160.000 €;** ☎0729.332.360 lucian.pascu@yahoo.com

78. **Brancoveanu,** vanzare vila exclusivista + spatiu comercial, 0% comision S.U. 280 mp, curte 305 mp, 6 cam., 2000, **499.000 €;** ☎0747.607.626 despescu.claudia@gmail.com

79. **Brancoveanu,** vila noua, lux, proprietar, S.U. 246 mp, curte 250 mp, 6 cam., 2024, la cheie, Brancoveanu metrou, vila noua, super lux, p+2, 246 mp utili, 250 mp teren, 6 camere, 5 bai, balcoane, terasa mare, gradina, curte, posibil parcare in curte. Zona deosebita. Proprietar, pers. fizica; **550.000 €;** ☎0722.274.245

80. **Brancoveanu-** Alunisului, 5min parc si metroul S.U. 120 mp, curte 194 mp, 4 cam., 1949, la cheie, ocazie, pret unic si fix,super pozitie,2 intrari, pretabil si firma sau locuit, merita vazuta,acte la zi,doar cash, casa necesita tencuita total si acoperis schimbat, transata, inclusiv centrala gaze, 2parcari libere,agentie, exclusivitate, rugam seriozitate! **99.990 €;** ☎0764.841.843

81. **Branesti,** jud. Ilfov, comision 0, vila superba, S.U. 120 mp, curte 194 mp, 4 cam., 2023, la cheie, nu ratati, vila P+1, 5 camere, Branesti, pret TVA inclus, situata la 5 min. de Autostrada Soarelui, 15 minute de mers cu masina de statia de metrou Anghel Saligny, este complet finisata si racordata la toate utilitatile orasului, curent electric, apa curenta, gaze. Poze reale! **129.500 €;** ☎0723.123.000 doinapatrascu66@yahoo.com

82. **Breaza** de Sus S.U. 84 mp, curte 1620 mp, 5 cam., 1950, la cheie, Vand casa cu 3 camere, bucatarie, baie, 2 beciuri. Casa dispune de toate utilitatile. Incalzirea se face cu sobe teracota.Terenul are o suprafata de 1620 mp cu livada pomi fructiferi. **95.000 €;** ☎0755.817.608/ 0748.784.494 roxanaharapu234@gmail.com

83. **Breaza,** Centru Republicii 55, S.U. 166 mp, curte 1724 mp, 6 cam., 1959, vand casa la cheie, remodelata complet 2024, imcalzire centrala pe gaze si soba, puteri adaugate si lemne in soba dar sobe este de gaze. Izolata interior exterior cu vata bazaltica si polistiren, **168.000 €;** ☎0732.891.785

84. **Bucuresti,** S.U. 144 mp, curte 250 mp, 5 cam., 2013, la cheie, 4 dormitoare, 144 mp utili, 250 mp terenrenovata complet, comision standard, **199.900 €;** ☎0773.877.466

85. **Bucurestii** Noi, Biserica Bazilescu, teren 285 mp cu casa renovabila S.U. 67 mp, curte 285 mp, 2 cam., 1961, In spatele Bisericii Bazilescu, oferim spre vanzare un teren 285 mp avand pe el o casa din caramida, renovabila, cu suprafata de 67 mp, din 1961, cu 2 camere dependente si pivnita, toate utilitatile, **157.000 €;** ☎0722.515.556 imobiliare@bucuresti-noi.ro

86. **Bucurestii** Noi, Jiului, vanzare vila 8 camere, 2008, S.U. 210 mp, curte 230 mp, 8 cam., 2008, **399.000 €;** ☎0747.607.626 despescu.claudia@gmail.com

87. **Bucurestii** Noi, metrou Laminorului Mall Coloseum, S.U. 70 mp, curte 245 mp, 3 cam., 1950, demolabila, Bucuresti Noi, metrou Laminorului, casa locuibila de paianta de vanzare cu toate utilitatile, situata pe o strada foarte putin circulata langa scoala 181, avand toate utilitatile **109.000 €;** ☎0767.377.376/ 0785.225.855 visanescumarian@gmail.com

88. **Budapesta, str Leon Voda 19, sector 4 proprietar S.U. 400 mp, curte 80 mp, 14 cam., 2008, la cheie, vand vila interbelica,stil baroc,open space, finisaje lux, la cheie,D+P+2 ET, 120 mp pe nivel, intrari separate, centrala individuala curte 80mp fata, la parter restaurant echipat la cheie 750.000 €;** ☎0731.542.872

89. **Buftea** S.U. 138 mp, curte 400 mp, 3 cam., 2019, Particular vand casa la curte 3 camere,hol, dresing,debara, camera tehnica, garaj cu intrare in casa. Toate utilitatile: cablu tv, internet,gaze, apa curenta+put,canalizare. Acces usor la magazine, Kaufland, Lidl, Penny, Mega image, piata, transportul in comun. Casa este situata in zona liniştita. **235.000 €;** ☎0771.104.327 Vladgroman@yahoo.com

90. **Buftea** vila p+1+m la cheie S.U. 213 mp, curte 450 mp, 5 cam., 2010, la cheie, **265.000 €;** ☎0743.335.911 madalina.tupea@goldmcbimobiliare.ro

91. **Busteni** S.U. 300 mp, curte 300 mp, 6 cam., 1980, la cheie, stradal, ideal spatiu cazare, pensiune, cafenea, cofetarie, market, locuri parcare in fata, ideal investitie !!! **119.000 €;** ☎0753.075.109

92. **Busteni,** Zamora, pensiune 429 mp utili, 12 camere S.U. 429 mp, curte 409 mp, 12 cam., 2012, la cheie, pensiune, P+2E+M, 12 camere mobilate si utilate lux cu bai proprii, bucatarie mobilata, utilata, terasa 100 mp si spatiu tehnic, investitie, intretinuta, teren 409 mp, front str. 16 ml, **295.000 €;** ☎0735.051.778/ 0761.264.821/ 0767.248.867

93. **Buturugeni,** judetul Giurgiu, casa 2 camere S.U. 64 mp, curte 438 mp, 2 cam., 2013, la cheie, Exclusiv. Casa de vacanta 2 camere + 2 anexe, teren 438 mp in Buturugeni, judetul Giurgiu; **45.000 €;** ☎0739.144.111 dobreacristianiosif@gmail.com

94. **Buzau,** cartierul Brosteni S.U. 212 mp, curte 360 mp, 5 cam., 2012, la rosu, in vederea vanzarii imobilului din str. Aleea Sonetelor, cartierul Brosteni-Buzau, la data de 20.07.2024 intre orele 16:00-17:00 se organizeaza accesul si vizionarea acestuia. Detalii suplimentare la telefon. Nu raspund la sms sau mesaje. **190.000 €;** ☎0744.368.302 salesuniq2019@gmail.com

95. **Buzau,** stadion S.U. 400 mp, curte 740 mp, 6 cam., 1990, la cheie, cartier 23 August, zona rezidentiala, casa moderna 1990, p+1, teren 740 mp, pe colt, dubla deschidere 32,5 ml si 16,24 ml, toate utilitatile. Centrala termica, garaj, pret 300.000 euro, **300.000 €;** ☎0751.053.625/ 0751.053.622 office@songinvest.ro

96. **Calea** Grivitei casa S+P+1 S.U. 160 mp, 8 cam., **275.000 €;** ☎+40741124400 nedcom.imob@gmail.com

97. **Calea** Mosilor, Unirii. S.U. 475 mp, curte 664 mp, 7 cam., 1890, la cheie, Casa monument, investitie! Calea Mosilor colt cu Sfintilor! **636.000 €;** ☎0765.643.114 Gorgastefan@yahoo.com

98. **CAMPULUNG** MUSCEL ultracentral, casa curte, constructie anul 2000, compusa din 2 apartamente a cate 2 camere, bucatarie, grup sanitar, gaze, apa curenta, teren 540 mp; ☎0722.551.873

99. **Cantemir,** Bucuresti, S.U. 260 mp, curte 100 mp, 9 cam., 1930, parter/P+1, an aproximativ 1930, 260 mp cu 60 mp de subsol tip crama, sauna. Finisaje deosebite acces usor Unirii. Acte vanzare, **445.000 €;** ☎0772.120.344 avpassetssales@gmail.com

100. **Carrefour** Colentina, Cartier Ion Creanga, S.U. 138 mp, curte 250 mp, 5 cam., 2001, la cheie, Agentia Imobiliara Nelbo va propune spre vanzare in exclusivitate, **149.000 €;** ☎0722.625.665/ 0731.112.112 nelboimobiliare@yahoo.com

101. **Cartier** 23 August Bucuresti S.U. 163 mp, curte 170 mp, 4 cam., 2004, la cheie, zona Republica, str.Confederatiei, imobil P+E. Teren=170 mp, Suprafata construita= 100 mp. Suprafata desfasurata = 200 mp. Suprafata utila 163 mp.Living, bucatarie 3 dormitoare, **176.000 €;** ☎722511217/ 722511217 uigimob@yahoo.com

102. **Cartier** 23 August, vand casa curte sau schimb cu apartament 2 camere et. 1, maxim 2 + diferenta, garaj pentru 2 masini, exclus credit, exclus intermediari. Relatii la telefon; ☎0740.315.701

103. **Cartierul** Francez, o proprietate magnifica S.U. 320 mp, curte 377 mp, 7 cam., 1993, Imobilul, oferit spre vanzare, este situat intr-o locatie privilegiata, liniştita si sigura in zona de Nord a oraşului, in complexul Cartierul Francez renumit ca fiind liniştit si exclusivist. **1.000.000 €;** ☎0722.200.926 office@romconsulting.com

104. **Cartierul** Zamora, Busteni, Prahova S.U. 200 mp, curte 500 mp, 6 cam., 2001, Situata in Busteni, cartierul Zamora, primul rand de case, cu priveliste deosebita, neobturata la Muntii Bucegi, Crucea Caraiman si centru, cu deschidere la 3 strazi si vedere spectaculoasa. **240.000 €;** ☎0720.143.656 mihneamacovei@yahoo.com

105. **Casa** Boiereasca langa Bucuresti S.U. 343.00 mp, curte 2740.00 mp, 5 cam., 1910, la cheie, **65.000 €;** ☎0729.101.123 valeriu@valeriustancu.ro

106. **Casa** in Clinceni, zona Olteni, str Garoafei S.U. 110.00 mp, curte 300.00 mp, 4 cam., 2023, la cheie, **120.000 €;** ☎0760.654.542 george.concept@yahoo.com

107. **Casa** individuala P+2E, 5 camere-4 bai, Moderna, 2 locuri de parcare S.U. 133 mp, curte 118 mp, 5 cam., 2014, la cheie, **347.000 €;** ☎0722.323.657 marius@vectoriimobiliare.ro

108. **Casa** Romanesti - Dambovita S.U. 120.00 mp, curte 765.00 mp, 4 cam., 1957, la cheie, **130.000 €;** ☎0729.101.123 valeriu@valeriustancu.ro

109. **Casa,** compartimentare deosebita si utila, Domnesti, zona Ciutaci S.U. 120.00 mp, curte 450.00 mp, 4 cam., 2023, la cheie, **154.000 €;** ☎0760.654.542 george.concept@yahoo.com

110. **Cenica,** Pantelimon, S.U. 185 mp, curte 1450 mp, 5 cam., 2008, la cheie, vila P+ 1 construita in 2008, renovata integral in 2022 caramida porotherm, grinzi beton, placa beton, 5 camere piscina, suprafata teren 1450 mpm **350.000 €;** ☎0737.242.425 konfort.rezidential@yahoo.ro

111. **Cernica** - Pantelimon, vis-a-vis Selgros, Vila cu piscina, comision 0% S.U. 420.00 mp, curte 1100.00 mp, 17 cam., 2007, la cheie, **435.000 €;** ☎031.630.14.52 contact@alexandruc

Imobiliare vânzări CASE, VILE

201. **Drumul** Taberei, Ghencea, Latin, S.U. 90 mp, curte 170 mp, 4 cam., 2023, la cheie, strada privata asfaltata, 2 locuri de parcare incluse in pret, toate utilitatile apa, canal, RDS, gaz, energie electrica, tamplarie Salamander, cadre de beton si caramida, 2 placi de beton, pod utilizabil, incalzire in pardoseala **98.500 €;** ☎0766.886.242 imobilinvest@yahoo.com

202. **Drumul** Taberei, str. Dantelei, Bucuresti, S.U. 120 mp, curte 70 mp, 4 cam., 2024, la cheie, P+1+pod circulabil 3 dormitoare, living, 3 bai , spatiu depozitare, bucatarie inchisa, balcon, terasa, utilitati: apa, canal, gaz, Enel. Centrala termica, incalzire in pardoseala. Dezvoltator. In cadrul proiectului Dante rezidential cu 60 locuinte finalizate, **185.000 €;** ☎0722.308.861/ 0723.147.358

203. **Eminescu,** Dacia, Mosilor, vila 2004, singur curte S.U. 423 mp, curte 250 mp, 5 cam., 2004, la cheie, Agentie imobiliara, comision 2%. Vanzare vila singur curte, D+P+1+2+M, constructie 2004. Curte libera 150 mp, deschidere 9 m, acces masini, cantarete mari, bucataria mare, bai la fiecare etaj, centrala, 870.000 E, **870.000 €;** ☎0723.627.531 andrea@totali.ro

204. **Eroii** Revolutiei Oltenitei, Brancoveanu, Ulmetului S.U. 214 mp, curte 140 mp, 4 cam., 1993, la cheie, Agentie imobiliara comision 2 % - vila P+1 - 4 camere, cu spatiu comercial 5 ml deschidere la strada, garaj cu acces din strada, curte interioara si terasa, constructie 1993.Cadastru si intabulare. **329.000 €;** ☎0723.627.543

205. **Eroii** Revolutiei Vila 7 camere Zona Eroii Revolutiei Sos. Giurgiului | Comision 0 S.U. 249 mp, 5 cam., 2008, la cheie, **365.000 €;** ☎0767.692.900 homnestimobiliare@gmail.com

206. **Eroii** Revolutiei, Sos. Giurgiului, vila 7 camere, comision 0. S.U. 249 mp, 5 cam., 2008, la cheie, **365.000 €;** ☎0767.692.900 homnestimobiliare@gmail.com

207. **Farcasa** S.U. 100 mp, curte 170 mp, 3 cam., 1970, la rosu, stradal, centru, zona deosebita, de povestit, probabil cel mai bun pret din zona, cadstru, intabulare, ideal investitie, ocazie !!! **14.990 €;** ☎0753.075.109

208. **Fashion** House Villas 2, 11 km metrou Anghel Saligni, 4 camere+curte 225 mp. S.U. 154 mp, curte 312 mp, 4 cam., 2022, la cheie, **140.000 €;** ☎0765.522.734 emil@imoneria.ro

209. **Ferdinand,** Bucuresti, vila d+p+1e+m cu teren S.U. 530 mp, curte 337 mp, 16 cam., 1992, la cheie, De vanzare d+p+1e+m cu teren, zona Ferdinand - Bucuresti, suprafata teren 337 mp, suprafata construita 568 mp, amprenta sol 158 mp, 3 garaje, pret: 800.000 euro. **690.000 €;** ☎0725.427.427 office@dyas.ro

210. **Ferentari** Trompetului S.U. 74 mp, curte 150 mp, 4 cam., 1990, vand casa curte 4 camere dou din paianta dou din caramida baie buc apa canal libera toate actele pret discutabil suprafata totala 150mp **55.000 €;** ☎0763.581.790

211. **Ferentari,** Valtoarei S.U. 80 mp, curte 150 mp, 2 cam., 1990, Vand casa curte 2 camere din caramida, baie, buc, hol, put in curte, deschidere 12mp, teren total 230mp, toate actele, libera. **70.000 €;** ☎0763.581.790

212. **Frumusani,** iesirea spre Popesti-Vasilati S.U. 500 mp, curte 1400 mp, 9 cam., 2009, la rosu, Vila p+2 nefinisata, necompartimentata, situata la iesirea din Frumusani spre Popesti-Vasilati, structura caramida si cadre de beton, cu amprenta la sol de 144 mp si curte libera de 1400 mp **70.000 €;** ☎0740.250.485 revecor@yahoo.com

213. **Fundeni, Dragonul Rosu, Dobroiesti S.U. 165 mp, curte 200 mp, 4 cam., 2024, la cheie, vila 4 camere, parter, etaj 1, 2 grupuri sanitare, cadastru intabulare, gaze, apa, canalizare, finsaje personalizate, gresie, faianta, parchet, termopan Gealan, incalzire in pardoseala, la cheie 169.000 €; ☎0761.532.117 lacramioara_munteanu@yahoo.com**

214. **Gaesti** Dambovita Casa ultracentral S.U. 131 mp, curte 1756 mp, 3 cam., 1975, la cheie, casa+teren 1756mp, Decomandat 131mp, 3cam, baie, buc, 2 hol, 2terase, Anexe100mp, Garaj 14mp. Utilitati, C1, gaz, 2sobe, apa,canal, fantana, curent trifazic, termop. Curte,gradina, pomi. Rog mesaj sun eu **110.000 €;** ☎0773.773.340/ 0732.100.220 huclidia60@yahoo.com

215. **Gara** de Nord - Piata Victoriei (Piata Matache), S.U. 88 mp, curte 120 mp, 3 cam., 1960, la cheie, Casa str. Berzei, Pta Matache, supraf. utila=79 mp, parter+mansarda, Parter:living cu bucataria deschisa, dormitor si baie, la etaj: 2 camere, +pivnita+magazie+curte comuna de 76.mp, centrala proprie, **84.000 €;** ☎0737.251.733

216. **Ghermanesti,** S.U. 939 mp, curte 5346 mp, 5 cam., 2010, la rosu, Proprietar vand complex rezidential Ghermanesti la o distanta de aprox. 20 minute de Bucuresti, aflat la 130 m de sos. Ghermanesti, pe malul Lacului Snagov. Clasa energetica A, **2.023.000 €;** ☎0722.200.926 oana.florea@romconsulting.com

217. **Giulesti,** Institutul Pasteur, S.U. 105 mp, curte 194 mp, 5 cam., 1976, la cheie, Particular,casa Giulesti - Institutul Pasteur, 194 m, 5 camere, 105 m construiti, mobilat/utilat complet, tabla Lindab, izolata termic, g+f, instalatii schimbate, statie STB 50 m. 149.000 Euro neg. **149.000 €;** ☎0730.696.482

218. **Giurgiu** Casa de vanzare mobilata din anul 2013 S.U. 100 mp, curte 400 mp, 5 cam., 2013, la cheie, P+1+pod Casa se vinde cu ce este in poze, mobilata complet, oricand se poate muta in ea, **106.000 €;** ☎0768.320.401

219. **Giurgiu** casa de vanzare cu teren si hala in curte S.U. 200 mp, curte 4300 mp, 9 cam., 2010, la cheie, Vand casa in Giurgiu cu curte amenajata cu copaci si hala care se poate face si spalatorie auto, orice se poate desfasura- spital, camin, este aproape la 5min de centru orasului, are toate utilitatile **1.500.000 €;** ☎0731.389.689

220. **Giurgiului,** Toporasi, agencies welcomed, S.U. 280 mp, curte 285 mp, 10 cam., 2007, la cheie, proprietar, vila P+2E+Mansarda situata adiacent Pietei Progresul an 2007. Suprafata utila 300 mp, 7 dormitoare, 3 bai, 2 bucatarii, 2 livinguri, 2 terase + beci, teren 285 mp, 2% TVA inclus comision **299.800 €;**

221. **Giurgiului/** Luica S.U. 80 mp, curte 140 mp, 6 cam., 2015, in constructie, Proprietar vand casa la curte zona Giurgiului/Odei teren 140m2 / util 80m2. Constructia este formata din 6 camere si bucatarie din care 2 camere parter constructie noua(zidarie) , 2 camere si hol etaj din lemn nefinalizat/ 2 camere si bucatarie constructie veche, locuibila. Gaze, canalizare, apa. **120.000 €;** ☎0738.186.598

222. **Glina** S.U. 130 mp, curte 190 mp, 4 cam., 2023, la cheie, Particular de vanzare P+1 vila noua 4 camere suprafata 130 mp, 4 camere, 2 grupuri sanitare, curte amenajata, toate utilitatile **135.800 €;** ☎0724.226.342/ 021.312.59.99 cristian@k-imobiliare.ro

223. **Gradistea,** Manastirea Caldarusani, S.U. 492 mp, curte 1200 mp, 14 cam., 2010, la cheie, Vz prezentarii spre vanzare vila cu trei etaje, si mansarda si subsol, pivnita izolate, parterul este format din hol cu doua iesiri una principala si una spre terasa, **300.000 €;** ☎0726.764.420/ 0722.570.823 office@creativebrokers.ro

224. **Green** City, oferta vara 2024, case langa padure, S.U. 118 mp, curte 300 mp, 4 cam., 2024, la cheie, comunitate exclusiva, panouri solare, dezvoltator, finisaje premium, muta-te intr-o casa cu gradina si inconjurata de natura la 35 min. de Universitate, 4 camere si 3 bai, gradina, finisaje la alegere, centrala, familii tinere, **162.000 €;** ☎031.005.12.94 vanzari@mygreencity.ro

225. **Gulia,** Buftea, Tartasesti, Samurcasi, Crevedia S.U. 117 mp, curte 447 mp, 4 cam., 2022, la cheie, vanzare casa luminoasa P+1 in Gulia langa padure, 3 dormitoare, incalzire in pardoseala, bucatarie mobilata si utilata, scari placate cu lemn, partial mobilita, 2 placi beton, terasa 7mp, comision 0% **178.500 €;** ☎0730.252.252 contact@amaliatudor.ro

226. **Haliu,** Bragadiru S.U. 110 mp, curte 185 mp, 3 cam., 2022, la cheie, Vanzare duplex P+1+M, in Bragadiru- Ilfov, str. Crisul Repede, nr. 105D, cu 3 cam., 2 bai, 1 bucatarie si 1 balcon. SU a casei 110 mp, SC 128 mp, S teren 185 mp. Pret negociabil. Colaborez cu agentii. **94.000 €;** ☎0784.671.702 budsolution1@gmail.com

227. **Hasdeu** - vila -2 corpuri si Spatiu comercial - teren 562 mp cu dubla deschidere S.U. 283 mp, curte 562 mp, 12 cam., 1920, in constructie, **282.000 €;** ☎0722.382.832 contact@erikachica.ro

228. **Herastrau,** casa langa Herastrau Parkview S.U. 70 mp, curte 300 mp, 3 cam., 1995, casa si teren in zona Herastrau, casa este relocuita de peste 10 ani si folosita ca depozit, curte de 304 mp, constructie P+1 de 178 mp, are utilitati, trebuie vazuta **250.000 €;** ☎0765.942.499 dragos.popescu@fpcimobiliare.ro

229. **Horezu,** Varful lui Roman, VL, 1.800 mp, casa de vacanta, S.U. 230 mp, curte 1000 mp, 12 cam., 2019, la cheie, Cabana la munte, potential turistic, 12 camere, 640 mp desfasurati, teren 1000 mp, zona de schi, peisaj spectaculos. Ocazie unica. Negociabil. Duplex. Ambele unitati se pot vinde impreuna sau separat, **250.000 €;** ☎0721.115.770 dragomirdianamaria@gmail.com

230. **Ilfov** Casa in Cornetu, 3 camere parter S.U. 85 mp, curte 300 mp, 3 cam., 2023, la cheie, **85.000 €;** ☎0760.654.542 george.concept@yahoo.com

231. **Ilfov** Casa in Domnesti, zona Crengulei-Fortului S.U. 120 mp, curte 400 mp, 5 cam., 2013, la cheie, **125.000 €;** ☎0760.654.542 george.concept@yahoo.com

232. **Ilfov** Ciorogarla Vanzari Case / vile S.U. 130 mp, curte 382 mp, 4 cam., 2022, **128.000 €;** ☎0774.076.822 mogoseanu.alexandra@gmail.com

233. **Ilfov** Vila individuala, zona Domnesti-Put Olteni, teren 550 mp S.U. 120 mp, curte 550 mp, 4 cam., 2012, la cheie, **170.000 €;** ☎0760.654.542 george.concept@yahoo.com

234. **Ionesti,** jud. Dambovita S.U. 46 mp, curte 700 mp, 2 cam., 1973, la cheie, De vanzare o casuta cocheta, 2 camere, teren 700 mp in sat Ionesti, Dambovita. Pretul negociabil. Mai multe informatii la nr. **40.000 €;** ☎0799.593.567 pascu2003@gmail.com

235. **Jilava,** Lidl, S.U. 113 mp, curte 100 mp, 5 cam., 2022, in constructie, Imobiliare Solutions Group va oferа spre vanzare 2 case tip duplex, constructie 2022, cu o suprafata construita de 152 mp si utila de 113 mp fiecare. **155.000 €;** ☎0757.021.619 elena@imogroup.ro

236. **Jilava,** str. Piersicilor 11, S.U. 129 mp, curte 1000 mp, 3 cam., 2023, la rosu, casa la rosu, parter 129 mp, intabulata cu posibilitate de continuare etaj, teren 1000 mp, deschidere doua laturi 11,23/101,42 m, utilitati la strada electricitate, gaze, **65.000 €;** ☎0766.317.618/ 0799.121.777 g.georgescu@yahoo.com

237. **Lacul** Morii. Bucuresti Vanzare vila si teren S.U. 330 mp, curte 253 mp, 7 cam., 2009, Vanzare vila si teren Bucuresti - Lacum Morii - adiacent Str. Orsova si Str. Cernisoara, teren 253 mp, vila - D+P+Et.1+M, an 2009, SCT - 397 mp, SUT - 330.81 mp, **390.000 €;** ☎0725.427.427 office@dyas.ro

238. **Lacul** Tei, J. Kepler, vila cu aspect unic S.U. 320 mp, curte 250 mp, 6 cam., 2004, la cheie, Lacul Tei/ Floreasca - J. Kepler vila cu aspect unic, constructie 2004, **620.000 €;** ☎0721.739.575

239. **Lake** View, ideal for a clinic, nursing home, aparthotel, subway access S.U. 1478 mp, curte 1100 mp, 30 cam., 2007, la cheie, **1.109.000 €;** ☎0741.214.215 elenapetrescu@realstart.ro

240. **Lake** View, Pretabil Aparthotel, Clinica, Azil, parcare, metrou S.U. 1478 mp, curte 1100 mp, 30 cam., 2007, la cheie, **1.109.000 €;** ☎0741.214.215 elenapetrescu@realstart.ro

241. **Livezi,** Valcea, sat Tina, S.U. 100 mp, an 2002, teren intravilan 6000, desch. 25, **25.000 €;** ☎0721.245.255

242. **Magurele** Ilfov S.U. 110 mp, curte 320 mp, 4 cam., 2021, la cheie, Casa construita in 2021, totul nou, toate utilitatiile, mobilata si utilata , toate actele in regula. **165.000 €;** ☎0766.919.499

243. **Magurele,** central, S.U. 82 mp, curte 92 mp, 3 cam., 2020, la cheie, ocazie, Magurele, central, P+1+Mansarda, 3 camere, 2 gr.san, 82 mp util + 44 mp mansarda open space, curte 92 mp, loc parcare, finisaje premium, casa se vinde mobilata/ utilata **109.000 €;** ☎0724.990.855 circiumaruclaudiu@gmail.com

244. **Magurele,** Ilfov S.U. 110 mp, curte 320 mp, 4 cam., 2021, la cheie, Casa construita in 2021, totul nou, toate utilitatiile, ruluori exterioare si aparat de aer conditionat, mobilata si utilata, toate actele in regula **165.000 €;** ☎0766.919.499

245. **Magurele,** Ilfov, casa p+1 S.U. 103 mp, curte 233 mp, 5 cam., 2013, la cheie, casa p+1 103 mp util, 5 camere, 3 bai, 4 dormitoare, teren 233 mp, amprenta sol 60 mp, s.c 120 mp, curte libera 173 mp, toate utilitatile, la 800m distanta de centru. 83000 eur **83.000 €;** ☎0767.299.965/ 0733.373.436

246. **Magurele,** Varteju, S.U. 164 mp, curte 321 mp, 5 cam., 2014, la cheie, vila individuala P+1 in suprafata de 164 mp, construita in anul 2014 pe un teren de 321 mp. Vila nu a fost locuita niciodata este racordata la canalizare apa gaze curent electric, **132.000 €;** ☎0733.848.277 razvan_nike@yahoo.com

247. **Magurele,** Virteju, casa pe parter, teren 300mp, comision 0 S.U. 120 mp, curte 300 mp, 4 cam., 2023, la cheie, **93.000 €;** ☎0731.227.886 janina.peste@activimob.ro

248. **Maneciu,** Pamanteni, S.U. 200 mp, curte 1521 mp, 5 cam., 2000, la cheie, Vedere superba catre munti si dealuri. Garaj dublu, terasa spatioasa catre Sud, balcon inchis. Gradina cu pomi fructiferi maturi pe rod. Perfect pentru rezidenta permanenta sau casa de vacanta, **75.000 €;** ☎0722.223.359 carina.busegeanu@gmail.com

249. **Margeanului** S.U. 85 mp, curte 50 mp, 3 cam., 1977, la cheie, 3 camere baie bucatarie hol anexe constructie caramida acoperita cu tabla zona marginala cu colt cu barca **100.000 €;** ☎0787.638.327/ 0762.966.973 neacsunela.nela@yahoo.com

250. **Margeanului,** casa individuala 3 camere, S.U. 50 mp, curte 35 mp, 3 cam., 1960, **65.000 €;** ☎+40741124400 nedcom.imob@gmail.com

251. **Mihai** Bravu, Caporal Ruica, S.U. 222 mp, curte 291 mp, 6 cam., 1980, la cheie, casa caramida, 6 camere+dependinte, 4 gr. sanitare, fundatie beton, structura pe grinzi, gresie, faianta, parchet, termopan, aer conditionat, centrala termica, toate utilitatile, cadastru si intabulare, **399.900 €;** ☎0746.188.866 mar_ancomar@yahoo.com

252. **Mihai** Bravu, imobil cu 3 apartamente. S.U. 437 mp, curte 300 mp, 15 cam., 2005, la cheie, **730.000 €;** ☎0720.721.735 marcela.tupea@goldmcbimobiliare.ro

253. **Militari** S.U. 218 mp, curte 200 mp, 5 cam., 2015, la cheie, (Rosu - Padure - Str. Toamnei) - P+1+M, living, bucatarie, 4 dormitoare, 2 bai, constructie caramida poroterm, tip duplex, finisata, centrala, mobilata, utilata, toate actele, **145.000 €;** ☎0726.385.622/ 0728.873.202 liviu.andre@falc-imobiliare.ro

254. **Militari** Rosu S.U. 160 mp, curte 180 mp, 5 cam., 2021, la cheie, **175.000 €;** ☎0720.592.299 flandaservimpex2@yahoo.com

255. **Militari** Vanzari Case / vile cartiere Militari S.U. 130 mp, curte 250 mp, 4 cam., 2014, la cheie, **170.000 €;** ☎0720.592.299 flandaservimpex2@yahoo.com

256. **Militari,** Lujerului, Piata Veteranilor S.U. 240 mp, curte 210 mp, 9 cam., 2001, la cheie, Piata Veteranilor, vila P+1+Pod locuibil, suprafata 200mp, teren 210mp, 3gr.san, ideal clinica medicala, veterinara, toate utilitatile. **325.000 €;** ☎0724.990.855 circiumaruclaudiu@gmail.com

257. **Militari,** Uverturii, Rosu, vile noi de vanzare S.U. 185 mp, curte 150 mp, 5 cam., 2022, la cheie, vile de vanzare, suprafata 185 mp p+1+M living+3 dormitoare+4 bai+mansarda open space finisele se predau finisate cu toate utilitatile, **145.000 €;** ☎0744.212.102 office@imoo.ro

258. **Mogosoaia** IF, DB, GR, fara comision case de vanzare S.U. 85 mp, curte 450 mp, 4 cam., 2023, la cheie, Fara comisioane case noi la cheie (doar sa va mutati) branse la toate utilitatile zonei in Straulesti, Mogosoaia, Dragomiresti, Bacu, Joita, Sabareni, Gulia, Tartasesti, Buftea, merita vazute, detalii la tel. **93.000 €;** ☎0723.611.412/ 0766.651.051 ovidiu.vlad42@yahoo.ro

259. **Mogosoaia** La Liziera Padure, Vila cu teren 685mp, mobilata si utilata S.U. 250 mp, curte 585 mp, 5 cam., 2007, la cheie, **460.888 €;** ☎0741.214.215 elenapetrescu@realstart.ro

260. **Mogosoaia** La Liziera Padure, Vila cu teren 685mp, mobilata si utilata S.U. 250 mp, curte 585 mp, 5 cam., 2007, la cheie, **460.888 €;** ☎0741.214.215 elenapetrescu@realstart.ro

261. **Mogosoaia,** S.U. 195 mp, curte 2630 mp, 6 cam., 2007, la cheie, vila individuala S+P+1, an constructie 2007, teren total 2.630 mp, 6 camere, garaj, mobilata si utilata, are parchet laminat, gresie, faianta, termopan, AC, usa metalica, centrala termica, **610.000 €;** ☎0722.147.959 dragneaeurobest76@gmail.com

262. **Mogosoaia,** S.U. 170 mp, curte 500 mp, 5 cam., 2021, la cheie, vila padure. Curte amenajata. Terasa 30 de metri, **345.000 €;** ☎0749.032.050 mariancotinghiu10@gmail.com

263. **Mogosoaia,** Stadionului S.U. 110 mp, curte 225 mp, 4 cam., 2021, la cheie, vanzare casa P+1 Mogosoaia, luminoasa, 110 mp utili + terasa parter, structura beton, caramida Porotherm, izolata, toate utilitatile, incalzire in pardoseala, centrala termica, 2021, finisata, partial mobilata, gazon + irigare automata, comision 0% **180.000 €;** ☎0730.252.252 contact@amaliatudor.ro

264. Moldoveni, Ialomita, S.U. 100 mp, curte 1065 mp, 3 cam., 2022, la cheie, imobilul este situat in localitatea Moldoveni, Jud. Ialomita, are deschidere la 2 strazi (strada Centrala 14 m, respectiv 60 m). 49.500 €; ☎0752.700.873 sofianvasile@gmail.com

265. **Mosilor** S.U. 83 mp, curte 250 mp, 3 cam., 1960, la cheie, ultracentral 3 camere 2, balcoane **115.000 €;** ☎0770.810.694 agentie14@mauwis.ro

266. **Mosilor** Ferdinand vanzare casa, curte comuna, S.U. 90 mp, curte 190 mp, 3 cam., 1960, la cheie, la 10 min. de metrou Obor, 3 camere, 2 dormitoare, D+P, in casa vila, 2 CE clasa B, beton/ bca/ caramida, 116 mp, constr. 1960, supr. totala: 116 mp, supr. utila: 90 mp, supr. teren: 190 mp, **140.000 €;** ☎0728.622.425 radu.toma@houseproviders.ro

267. **Naipu,** jud Giurgiu S.U. 80 mp, curte 1000 mp, 4 cam., 1978, la cheie, 45 km de Bucuresti, loc Naipu (Sos Alexandriei 3 camere 2 holuri, baie bucatarie, gresie, faianta parchet, termopan, incalzire lemne apa curenta, acoperis tabla suprafata casei 80mp teren 1000 mp, **22.000 €;** ☎0762.095.446/ 0723.389.967

268. **Nord** Bucuresti Henri Coanda, S.U. 387 mp, curte 450 mp, 8 cam., 2021, la cheie, vila lux, zona de nord, cartier Henri Coanda, mobilata, utilata, finisaje lux, instalatii smart, multe facilitati, se poate viziona online si fizic, cu o programare in prealabil, **1.330.000 €;** ☎0751.551.555/ 0731.551.555 acordgrup@gmail.com

269. **O** casa pentru o viata! S.U. 207.08 mp, curte 965.00 mp, 5 cam., 2010, la cheie, **300.000 €;** ☎0749.067.475 comunicari@danieldobre.ro

270. **Obor,** Casa de vanzare in zona Stefan cel Mare, Eminescu D+P+2 S.U. 205 mp, curte 120 mp, 8 cam., 1935, la cheie, **279.000 €;** ☎0724.808.552 matei@mateipantea.ro

271. **Oltenita,** central, DN4, 60 km Bucuresti, Port Dunare, oportunitate casa. S.U. 110 mp, curte 420 mp, 4 cam., 1997, Casa vanzare in Oltenita, central, la 60 km de Bucuresti, langa Port Dunare. 4 camere dec.e, bucatarie, baie. Pozitie ideala pentru locuit sau afacere. Sau schimb cu apartament in Bucuresti, **117.000 €;** ☎0734.939.976

272. **Oltenitei** -Paraul Rece- Ocazie Investitie S.U. 1000 mp, curte 2200 mp, 16 cam., 2002, Oltenitei- Popesti Duplex- Vila + 3 Apartamente-S+P+1+M 16 camere, teren 2200 mp, deschidere 28 ml, 315 mp/nivel, 2 intrari,garaj 4 masini, pereti de 60 cm grosime,construta pentru familie, pretabila orice **550.000 €;** ☎0722.241.794 bogdan.ilioiu@gmail.com

273. **Oras** Bragadiru Leroy Merlin S.U. 177 mp, curte 186 mp, 5 cam., 2021, casa de vanzare p+1E+pod mansardat suparafata utila 177mp, teren 186 mp, zona civilizata, gaze, curent, canalizare, casa este finisita complet,libera, curte pavata, **138.000 €;** ☎0785.225.855/ 0767.377.376 madalinmarvis@yahoo.com

274. **Oras** Pantelimon S.U. 120 mp, curte 600 mp, 5 cam., 2006, la cheie, Proprietar vand casa toate utilitatile, panouri solare, 2 garaje, centrala termica, pret negociabil. **175.000 €;** ☎0744.520.374

275. **Otopeni** zona rezidentiala S.U. 519 mp, curte 600 mp, 11 cam., 2020, la cheie, Vila superba, P+2, suprafata construita 519 mp, teren, 600mp, ideal clinica medicala sau pentru locuit ☎0745.656.444

276. **Otopeni** - strada Grivita, Vila S.U. 320 mp, curte 427 mp, 6 cam., 2007, la cheie, P+1+M, ctie 2007, beton, caramida porotherm, izolatie polistiren, 320mp utili, teren 427mp, garaj, terase, canalizare, gaz, put, fosa septica, centrala proprie, finisaje deosebite, zona selecta, disc. **385.000 €;** ☎0733.787.340

277. **Otopeni** vile duplex S.U. 105 mp, curte 215 mp, 4 cam., 2022, la cheie, **165.000 €;** ☎0743.335.911 madalina.tupea@goldmcbimobiliare.ro

278. **Otopeni,** Antracit Residence 8, vila individuala, S.U. 152 mp, curte 288 mp, 5 cam., 2023, la cheie, vila individuala smart cu pompa de caldura si panouri fotovoltaice in Antracit 8 Mesteacanului, P+2E, 5 camere, 4 bai, curte imprejmuita, priza incarcare masina, **260.400 €;** ☎0730.448.944 contact@antracit.ro

279. **Otopeni,** Antracit Residence 8, vila individuala, S.U. 152 mp, curte 288 mp, 5 cam., 2023, la cheie, vila individuala smart cu pompa de caldura si panouri fotovoltaice in Antracit 8 Mesteacanului, P+2E, 5 camere, 4 bai, curte imprejmuita, priza incarcare masina, 152 mp total utili, 288mp teren, **309.900 €;** ☎0730.448.944 contact@antracit.ro

280. **Otopeni,** Ferme, vila, S.U. 120 mp, curte 234 mp, 5 cam., 2022, la cheie, vila in Otopeni Ferme in ansamblu de 6 unitati, p+1, structura beton, caramida, centrala proprie, canalizare, cu living, 4 dormitoare 3 bai si un gogola. Dispune de 2 locuri de parcare **255.000 €;** ☎0723.460.200 sweethome_imob@yahoo.com

281. **Otopeni,** Mc Donald's, S.U. 150 mp, curte 270 mp, 4 cam., 2020, la cheie, vanzare vile unifamiliale si de tip duplex de o calitate exceptionala, situate la nordul Bucurestiului. Vilele P+1E, au 150 mp construiti, si teren de 270 mp.Se vand nefinisate sau la cheie, **179.000 €;** ☎0724.299.311 mariusesrobest@gmail.com

282. **Otopeni,** vanzare vila tip duplex, comision 0%. S.U. 110 mp, curte 120 mp, 5 cam., 2023, **145.000 €;** ☎0747.607.626 despescu.claudia@gmail.com

283. **Pantelimon** Oras strada Viilor 10 min Cora P+1E S.U. 153 mp, curte 223 mp, 6 cam., 2011, la cheie, Pantelimon Oras, Str Viilor, P+1E+pod, 153 de mp util, teren 223 de mp, an de construcie 2011, casa solida, 2 gr sanitare, 6 camere, amprenta 83 de mp, foarte practica, mijloc de transport in comun. **109.000 €;** ☎0726.664.381 valentin.florea@bvn.ro

284. **Pantelimon** oras, Lebada, str. Londra, vila P+E. S.U. 270 mp, curte 600 mp, 5 cam., 2006, la cheie, cadre beton, caramida poroterm, trei placi, izolatie 15 cm, acoperita cu tabla Lindab, **325.000 €;** ☎0722.511.217/ 0762.628.915 uigimob@yahoo.com

285. **Pantelimon** Vila 1.200 mpc cu teren 1.700 mpCernica S.U. 1000 mp, curte 1700 mp, 16 cam., 2018, la rosu, vila la rosu in str Plantelor, Pantelimon, s+p+e+m, 1200 mpc, teren 1700 mp, structura beton armat, caramida Porotherm, tabla Lindab. Reducere pt plata integrala de la 300.000 euro la 250.000 euro. **250.000 €;** ☎0742.330.639

286. **Pantelimon, S.U. 80 mp, 2009, casa la curte, vand urgent, 3 dormitoare, baie, bucatarie, debarale, neg., 55.000 €; ☎0731.912.137**

287. **Pantelimon,** S.U. 100 mp, curte 530 mp, 3 cam., 2012, la cheie, Intrarea Biruintei, pod Tuborg, zona linistita, civilizata, casa proprietate, teren proprietate, acceptam credit ocazie, **105.000 €;** ☎0753.075.109

288. **Pantelimon,** S.U. 63 mp, curte 216 mp, 2 cam., 2004, la cheie, Pantelimon, Delfinului, insula, strada Crapului, imobil compus din teren 216 mp si casa in suprafata de 63 mp (doua camere, baie, bucatarie si hol generos), plus o pivnita de 21,76 mp, betonata si zid, **150.000 €;** ☎0722511217/ 0762.628.915 uigimob@yahoo.com

289. **Pantelimon,** casa de vanzare, necesita renovare S.U. 200 mp, curte 600 mp, 5 cam., 2014, Casa de vanzare in oras Pantelimon zona centrala 200mp, util teren 600mp, str Miorita Pret 210.000 necesita renovare. **210.000 €;** ☎0724.377.294 nb.imobiliare@hotmail.com

290. **Pantelimon,** Cernica, Cartierul Austriac, S.U. 150 mp, curte 350 mp, 4 cam., 2022, la cheie, Pantelimon Cernica, cartierul Austriac, vila parter+et 1 living, 3 dormitoare, 2 bai, suprafata utila 150 mp teren 350 mp la cheie, toate autorizatiile, centrala pe gaze, libera, **120.000 €;** ☎0721.275.684 jenipetre@mail.com

291. **Pantelimon,** Ferma Animalelor, S.U. 259 mp, curte 489 mp, 6 cam., 2013, la cheie, locuinta S+P+1E este situata in orasul Pantelimon, situata intre Selgros si centrul Pantelimonului, Ferma Animalelor la 5 min. cu masina, Lidl si Mega la 4 min. cu masina, **275.000 €;** ☎0732.135.467 ramax2016@yahoo.com

292. Pantelimon, Ilfov, S.U. 144 mp, curte 250 mp, 5 cam., 2013, la cheie, Direct proprietar. Locatie: Sos. Centrica - Pantelimon, Ilfov (pana in linia de centura, pe drumul inchis, pe Sos Cernica 53 B), situata pe strada principala, asfaltata, cu toate utilitatile disponibile. Detalii despre proprietate: constructie: anul 2013, renovari complete in 2020, Certificat Energetic: Clasa A. Documente: toate actele sunt in regula, eligibile pentru creditare. Suprafata si compartimentare: teren: 250 mp, plus cota parte la terenul de acces (40 mp), constructie: parter + etaj, suprafata construita la sol de 92 mp, spatiu util: 144 mp (parter: 73 mp, etaj: 71 mp). Detalii interioare: Parter: living generos, baie, dormitor, bucatarie, acces la terasa, spatiu de depozitare sub scara, hol; etaj: 3 dormitoare, baie, hol. Facilitati exterioare: curte: locuri de parcare pentru 2 masini, doua anexe pentru depozitare, gradina amenajata cu gazon, flori, plante si un pom fructifer. Echipamente si dotari: sistem de securitate wireless si camere video la ambele etaje, geamuri termopan dublu stratificat, centrala termica noua sub garantie, dedurizator nou sub garantie, put propriu, canalizare, iluminat complet pe LED.Vecinatate: proximitatea de Lidl, Mega Image, Selgros, aproape de gradinite, scoli, Lacul Pantelimon, padurea si Manastirea Cernica, 199.999 €; ☎0771.490.551

293. **Pantelimon,** malul lacului Pantelimon, Lebada, S.U. 80 mp, curte 360 mp, 3 cam., 2023, la cheie, Case de vanzare pe malul lacului Pantelimon (Lebada) 240.000 e la cheie teren 360 mp amprenta 80 mp P+E singur curte se construieste 2023 finisaje deosebite P: living, bucatarie, baie si hol la E: 3 dormitoare si 2bai are o curte generoasa, foisor se afla in apropierea lacului Pantelimon pe strada Olimp in Pantelimon **240.000 €;** ☎0724.377.294/ 0748.023.128

294. **Pantelimon,** o casa cu tot ce trebuie S.U. 124 mp, curte 320 mp, 5 cam., 2022, la cheie, **150.000 €;** ☎0749.067.475 comunicari@danieldobre.ro

295. **Pantelimon,** Ostrov, Delfinului S.U. 135 mp, curte 50 mp, 4 cam., 2018, la cheie, Str Sfiucii, vila tip duplex, 4 camere, 2 bai, P+1, suprafata 135mp, constructie 2018, centrala termica, gresie, faianta, parchet, termopan, acte pregatite **185.000 €;** ☎0746.513.305 trifu.danandrei@yahoo.com

296. **Pantelimon,** Rascoalei, casa individuala S.U. 106 mp, curte 245 mp, 4 cam., 2021, la cheie, **130.000 €;** ☎0749.067.475 comunicari@danieldobre.ro

297. **Pensiune** in Busteni, Valea Prahovei langa partia Kalinderu S.U. 374 mp, curte 474 mp, 12 cam., 1960, la cheie, **249.000 €;** ☎0759.018.615 traian.coroi@imobiliare-acasa.ro

298. **Perieti,** jud. Olt, S.U. 200 mp, curte 1400 mp, 3 cam., 2008, la cheie, proprietar vand casa in comuna Perieti, judetul Olt, ultracentral, gard comun cu Primaria, vizavi de Politie, langa brutarie, biserica si scoala. Alimentare energie electrica, apa curenta din fantana, canalizare cu hazna. Suprafata teren 1400 mp. Teren terasa cu beton si piatra ornamentala. Casa este compusa din 3 camere, bucatarie 20 mp, baie 15 mp, sala inchisa cu termopane, 2 poduri functionale, centrala termica pe pelети, foisor, 2 fantani, 2 panouri solare, boiler 300 l, cada cu jacuzzi, gard betonat cu poarta actionata electric cu telecomanda. Alei pietruite si platforma betonata la intrare in curte. Livada pe rod 100 pomi diversi (pruni, ciresi, meri, gutui). Maria: **105.000 €;** ☎0726.376.357 Av.alina.bogdan@gmail.com

299. **Peris,** S.U. 200 mp, curte 863 mp, 6 cam., 2015, la rosu, Gara la 3 min., casa 6 camere, 2 bai, bucatarie, camera tehnica, P+1, 200 mp, teren 863, deschidere 17 m, nefinisata, magazie, utilitatile la poarta, aproape magazine, scoala, gradinita, autobuz, gara, **118.000 €;** ☎0733.161.954

300. **Petricani,** S.U. 200 mp, curte 210 mp, 4 cam., 2023, K Imobiliare prezinta pe str. Magura Vaii vila constructie noua, suprafata 210 mp, teren 160 mp, P+2 etaje, 4 camere, 3 grupuri sanitare, 2 balcoane, garaj 2 masini cu solutie de incarcare. **255.000 €;** ☎0724.226.342/ 021.312.59.99 cristian@k-imobiliare.ro

301. **Piata** Iancului, adiacent M. Bravu, Pache Protopopescu S.U. 400 mp, curte 282 mp, 13 cam., 1929, la cheie, Imobil compus din teren 282mp, vila interbelica S+P+2ET.+M, 14camere, 5 bai, sc- 400mp, renovata integral in 2013, functioneaza camin de batrani, se poate preluca ca si afacere, avand licenta valabila. **610.000 €;** ☎0722.614.867/ 021.688.08.67

302. **Piata** Muncii, casa 5 camere P+1+M S.U. 100 mp, curte 45 mp, 5 cam., 1980, la cheie, **140.000 €;** ☎0723.307.312 dumitrescu@cmdumitrescu.ro

303. **Piata** Victoriei, Buzesti, S.U. 140 mp, curte 140 mp, 5 cam., 1940, la cheie, Casa s+p+m, teren- 140 mp, curte libera 60 mp, deschidere 12 ml.Casa are o suprafata utila de 140 mp, 5 camere, 2 bai, parchet masiv, gresie, faianta, termopan, ac, centrala termica proprie. **324.000 €;** ☎0722.147.959 dragneaeurobest76@gmail.com

304. **Pipera** Impact vila de vanzare P+1+M, Mega image S.U

Imobiliare vânzări TERENURI

399. **Vatra** Luminoasa, S.U. 80 mp, curte 200 mp, 3 cam., 1936, la cheie, zona exclusivista, multa verdeata, aproape de P-ta Muncii, **280.000 €;** ☎0770.810.694 agentie14@mauwis.ro

400. **Vatra** Luminoasa, Mega Image S.U, 350 mp, curte 148 mp, 5 cam., 2021, la cheie, Vatra Luminoasa, casa superba, utila, in zona linistita, accesibila, mijloace de transport, scoli, magazine, mansarda locuibila **709.000 €;** ☎0744.349.967 office@erre.ro

401. **Veteranilor,** S.U. 196 mp, curte 200 mp, 6 cam., 2000, la cheie, Veteranilor piata, spatiu comercial + vila 6 cam, p+1+pod locuibil, s. 200mp, toate utilitatile trase, 3 gr sanitare, spatiu comercial (functioneaza ca restaurant) pretabil pentru cabinete medicale **335.000 €;** ☎0721.242.956

402. **Vidra** Ilfov, str. Sf. Maria, S.U. 120 mp, curte 420 mp, 4 cam., 2024, la cheie, vis a Vis Quantum Residence acces DN. Predare si mutare rapida, luna august 2024, finisaje premium, casa este din BCA, cadre de beton cadre beton B 350, compartimentare zidarie, tencuita, incalzire in pardoseala, **160.000 €;** ☎0766.228.698 gabi_ninu@yahoo.com

403. **Vidra,** ocazie, casa la alb, curte, utilitati, Calea Bucuresti. S.U. 80 mp, curte 204 mp, 3 cam., 2022, **80.000 €;** ☎0769.083.600 dragos.alexandrescu@kw.ro

404. **Vila** de vanzare - Dobroesti S.U. 304.00 mp, curte 965.00 mp, 7 cam., 2016, la cheie, **420.000 €;** ☎0720.721.735 marcela.tupea@goldmcbimobiliare.ro

405. **Vila** foarte spatioasa, padurea Chitila, Mogosoaia, posibil rate S.U. 380 mp, 6 cam., 2013, la cheie, **650.000 €;** ☎0720.363.636 octavian@badescu.ro

406. **Vila** Individuala Calea Giulesti S.U. 190.00 mp, curte 300.00 mp, 5 cam., 2003, la cheie, **320.000 €;** ☎0720.721.735 marcela.tupea@goldmcbimobiliare.ro

407. **Vila** individuala moderna p+e1+m S.U. 145 mp, 5 cam., 2022, la cheie, **232.000 €;** ☎0722.681.655 nadiadeluca.pub@gmail.com

408. **VILA** INDIVIDUALA TUNARI S.U. 155 mp, 4 cam., 2024, in constructie, **265.000 €;** ☎0722.681.655 nadiadeluca.pub@gmail.com

409. **VILA** INDIVIDUALA TUNARI S.U. 155 mp, 4 cam., 2024, in constructie, **265.000 €;** ☎0722.681.655 nadiadeluca.pub@gmail.com

410. **Vila** noua - Bd Dunarii S.U. 231.47 mp, curte 590.00 mp, 5 cam., 2019, la cheie, **470.000 €;** ☎0720.721.735 marcela.tupea@goldmcbimobiliare.ro

411. Vila Orasul Pantelimon S.U. 164.52 mp, curte 390.88 mp, 4 cam., 2013, la cheie, 210.000 €; ☎**0722.462.244 marian.nistor@goldmcbimobiliare.ro**

412. **Vile** cubic design, finisaje premium, complex rezidential de lux S.U. 120 mp, curte 180 mp, 4 cam., 2022, **155.400 €;** ☎0722.681.655 nadiadeluca.pub@gmail.com

413. Visinii / Calarasi - comision 0%! S.U. 205 mp, curte 1901 mp, 6 cam., 2019, in constructie, Str. Bucuresti nr. 19, Visinii / Independenta, P+1, vila mediteraneana in constructie, 6 camere, comision cumparator 0%, la 15 km de Calarasi, curte generoasa - 1901 mp, are o anexa P+M, 180.000 €; ☎**0730.177.220 lucian.baciu@magnolia-imobiliare.ro**

414. Vitan, Mihai Bravu S.U. 230 mp, curte 206 mp, 5 cam., 2000, la cheie, K Imobiliare propune spre vanzare vila P+1+M, constructie anii 2000, suprafata teren 206 mp, suprafata construita 265 mp, 5 camere, 3 grupuri sanitare 390.000 €; ☎**0724.226.342/ 021.312.59.99 cristian@k-imobiliare.ro**

415. Voineasa, Valcea, vila 13 camere, altitudine 700 m S.U. 360 mp, curte 600 mp, 13 cam., 2010, la cheie, Chiar pe DN7A, vedere superba Valea Lotrului, vila noua, 2 corpuri de cladire lipite, intrari separate, 13 camere, 6 bai, 6 terase, suprafata construita 450 mp, utila 360 mp, ofer comision 10.000 euro, 210.000 €; ☎**0722.762.916 pensiunea.antoaneta@gmail.com**

416. Voluntari Ilfov Petofi Sandor 21 S.U. 480 mp, curte 480 mp, 3 cam., 1995, Vanzare casa cu 3 camere in Voluntari utilitati gaze, apa curenta, centrala termica, garaj 30 mp, beci anexe camera zi + bucatarie inca 200 mp, 145.000 €; ☎**0766.228.698/ 0732.867.721**

417. Voluntari, investitie foarte buna S.U. 169 mp, curte 135 mp, 5 cam., 2013, la cheie, Particular, P+1+M, finisaje de calitate, mobilat-utilat complet, 5 min birouri Pipera, g, f, t, p, ct, um, 3 terase, curte pavata. Reducere de la 180 la 170 mii euro. Inchiriat pe termen lung. 170.000 €; ☎**0742.330.639**

418. Voluntari, Libertatii 2 case S.U. 740 mp, curte 1910 mp, 8 cam., 2008, la cheie, Proprietar2 case C1 si C2C1 S+P+MAn 2002Parter-Living, bucatarie, baie, garaj.Etaj-4 camere baiePodC2 S+P si Mansarda 1.130.000 €; ☎**0722.785.668 razvanconstantin.ioan@gmail.com**

419. **Voluntari,** vanzare vila S.U. 240 mp, curte 300 mp, 6 cam., 2010, la cheie, **238.000 €;** ☎0720.721.735 marcela.tupea@goldmcbimobiliare.ro

420. Zona Matei Voievod, str. Agricultori S.U. 358 mp, curte 42 mp, 9 cam., 1936, 545.000 €; ☎**0722.622.216 adela.grigore@kw.ro**

Terenuri

1. **1 Decembrie** - Al Taifunului - teren liber 582 mp - liber 582.00 mp, d. 15.52 m, intravilan, **200.000 €;** ☎0740.424.329 georgemht@gmail.com

2. **1 Decembrie,** Copaceni, Ilfov, 2371 mp, d. 16 m, intravilan, 14 km de Bucuresti, Copaceni, Ilfov, Str. Troitei, 2371 mp, deschidere 15,78 ml, proprietar, **32 €;** ☎0726.115.646/ 0722.562.670 niconi.consulting@gmail.com

3. **1 Decembrie,** str. Portului, Port Dunare Bucuresti 11500 mp, d. 283 m, intravilan, supraf. teren 11.500 mp acces strada, urmeaza asfaltata. Acces rutier si retea electrica. Pot 60% Cut 2. H max 25 M. Incadrarea, urbanistica zona A. Intravilan, utilitati, comision 2% **85 €;** ☎0772.120.344 avpassetssales@gmail.com

4. **13 Septembrie,** Bucuresti 400 mp, d. 13 m, intravilan, Vand teren de 400 mp situat in zona Plaza Prosper. Conform PUZ 266/27.08.2007 al Municipiului Bucuresti sector 5, terenul are regimul de inaltime P+5. Terenul este ideal pentru investitie imobiliara. **520.000 €;** ☎0742.083.373/ 0724.279.168 veronica.cucu@gmail.com

5. **Adunatii** Copaceni, 40 ha, d. 800 m 400000 mp, d. 800 m, intravilan, Mogosesti, teren 40 ha/ 800 m la DN5, exista proiect dezv. cartier rezidential cu imobile de la p+1et la p+3 et, cca. 400 vile. Utilitati. Distanta teren Piata Unirii 25,8 km, **19 €;** ☎0722.511.217/ 0762.628.915 uigimob@yahoo.com

6. **Adunatii** Copaceni, sat Varlaam, judet Giurgiu 2350 mp, d. 20 m, intravilan, Negociabil. Proprietar vand teren intravilan cu suprafata totala de 2352 mp, deschidere 19,6m, lungime 115 m, localitatea Adunatii Copaceni, judet Giurgiu, Sat Varlaam, Strada Maciului nr. 22 (fosta Campului). Numar cadastral 41571. Regim de construire P+1E+M. Utilitati: apa, gaze, electricitate, strada asfaltata. Terenul se afla intr-o zona linistita la 1 km de Centrul de Echitatie Regatul Cailor, 10 km de autostrada A0. Pret negociabil. **39.500 €;** ☎0727.772.463

7. **Afumati,** 20000 mp, d. 50 m, intravilan, teren intravilan, langa noua centura (50 m), pretabil depozite hale sau comercial. Pret 32 euro/ mp, **32 €;** ☎0727.593.597/ 0742.559.083 director.creativeart@gmail.com

8. **Afumati,** DN2 33100 mp, d. 37 m, extravilan, teren industrial, stradal, zona in dezvoltare, posibilitate marire suprafata **7 €;** ☎0744.793.767 nelu.draghici@profimob.ro

9. **Afumati,** loturi teren intravilan, pozitie excelenta, toate utilitatile. 260 mp, d. 17 m, intravilan, Vand teren Loturi pentru casa intravilan in Afumati, Strada Cimului, parcele de 260 mp, preturi de la 29990 euro, asfalt, gaz, curent, detalii tel. **29.990 €;** ☎0799.990.999

10. **Agigea,** Constanta, Port Sud 234000 mp, d. 600 m, intravilan, Teren intravilan arabil, suprafete intre 5-23 ha, ideal pt dezvoltare de hale depozitare, fabrici, ferme fotovoltaice, pot 70, cut 1.4, 25 euro/mp, negociabil **30 €;** ☎0752.980.072

11. **Alexandriei** Bragadiru 2500 mp, d. 29 m, intravilan, 2500mp intravilan D29m, in spatele primariei Bragadiru acces prin str Dumbravei 1500m de la sosea asfalt+ pietruit curent 100m gaze in zona10KM de KM0 Piata Unirii. Direct proprietar **624.999 €;** ☎0761.445.903

12. **Alexandru** I. Cuza, Ultracentral stradal, utilitati 316 mp, d. 9 m, intravilan, Teren fara constructii, liber, deschidere buna, calcan pe o latura, Al. Ioan Cuza, intre Buzesti si strada dreapta. are calcan pe o latura si posibilitate de extindere pe latura opusa calcanului. **345.000 €;** ☎0744.349.967 office@erre.ro

13. **Anunt** de vanzare- Lot unic, Bun pus in vanzare 31422 mp, intravilan, nr. 6/2009 R.F. Tribunalul din Prato (Italia). Proprietatea totala a parcelei de teren, in valoare nominala de 1.511.300 lei, reprezentand intregul capital social al societatii de drept romanesc **364.800 €;** ☎+390574719680/ 0751.073.273 info@studio-baroncelli.it

14. **Autostrada** A1, km 57, 12752 mp, d. 30 m, extravilan, 2 terenuri extravilane, 9100 mp, respectiv 3652 mp, deschidere la autostrada= 21 m, respectiv 9 m liniari, pret 1 euro/mp, particular, **12.752 €;** ☎021.667.88.38/ 0744.575.785 eriksajgo@yahoo.com

15. **Autostrada** Bucuresti-Pitesti, langa Emag 40000 mp, d. 144 m, intravilan, localizare si acces excelente, intravilan, zona activitati mixte depozitare si productie, **85 €;** ☎0744.793.767 nelu.draghici@profimob.ro

16. **Aviatiei,** Musetesti 493 mp, d. 17 m, intravilan, vanzare teren intravilan 493mp, deschidere 17,6, toate utilitatile, POT 45%, CUT 1,5, S+P+2+M, proiect autorizat pentru 5 apartamente si 10 locuri de parcare de 1.069mp construiti, comision 0% **355.000 €;** ☎0730.252.252 contact@amaliatudor.ro

17. **Baba** Novac, Campia Libertatii, pe Sabitei, 245 mp, d. 12 m, intravilan, 5 minute parc IOR, 10 minute metrou Muncii, deschidere la 2 strazi, 12.45 ml, regim de inaltime max P+2, POT 45%, CUT max 1,3mp, toate actele **171.500 €;** ☎0728.777.132 office@ramax.ro

18. **Babiciu,** Olt, loturi de casa, ocazie 9323 mp, d. 35 m, intravilan, terenuri intravilane, ideal pentru constructie casa. Deschidere mare la 2 strazi. Este pozitionat intre case, la drum asfaltat cu utilitati. Zona verde, liniste, acte ok. Sunati acum, merita cumparat. Ideal pentru investitie sau schimb cu locuinta **45.000 €;** ☎0770.805.447 agentie2@mauwis.ro

19. **Balaceanca,** Cernica, 1355 mp, d. 23 m, intravilan, K imobiliare propune spre vanzare in Balaceanca teren suprafata 1355 mp, deschidere 23 m casa demolabila, strada asfaltata cu toate utilitatile, **129.000 €;** ☎0724.226.342/ 021.312.59.99 cristian@k-imobiliare.ro

20. **Balotesti** 462 mp, d. 16 m, intravilan, Suprafata teren 362mp + cota de drum 100 mp200 mp construiti Parter + Mansarda + foisor + gratar + beci 4L, 2,30l, 2.10hcu placa de betón, 3 bai , 3 domnitoare , 2 livinguri, bucatarie, camera tehnica. Nu se plateste TVA!!! Persoana FizicaPunte de reper: la 150 de metri de Mega Image; la statie de autobuz (Str. Ion Lahovari). Proprietatea detine cota parte drum de acces lat de 8 metri.Pentru mai multe detalii va rog sa ma contactati pe numarul de telefon sau whatsapp **220.000 €;** ☎0747.300.377 ciofirdel_dragos@yahoo.com

21. **Balotesti,** 500 mp, d. 25 m, intravilan, Balotesti. Therme cu intrare din DN1 si str Unirii , deschidere 25 mp/ 20 mp. Utilitati curent, restul la str principala circa 150 m(str. Unirii). Intravilan. Case construite in apropiere, **60 €;** ☎0745.022.295 dudus.vergil@gmail.com

22. **Balotesti,** 500 mp, d. 12 m, intravilan, De vanzare 500 mp. Teren intravilan, Balotesti, strada Petalelor, utilitati in apropiere, 1 km pana la DN1 (Kaufland, Carrefour, Lidl, Hornbach), 2 km pana la Autostrada A0, zona Amsambluri rezidentiale pe strada, langa Therme Balotesti. 45 euro mp, **45 €;** ☎0757.939.696 catalin_pletea@yahoo.fr

23. **Balotesti,** Lacul Moara Vlasiei, teren autorizat vile. 61000 mp, d. 140 m, intravilan, **5.593.000 €;** ☎0722.681.655 nadiadeluca.pub@gmail.com

24. **Balotesti,** teren intravilan zona rezidentiala, loturi 61600 mp, d. 50 m, agricol, **2.156.000 €;** ☎0722.681.655 nadiadeluca.pub@gmail.com

25. **Baneasa,** Aleea Teisani nr. 103A, sector 1, 600 mp, d. 16 m, intravilan, 16 m x 39 m, deschidere la doua strazi, pe colt, in intersectie, chiar vis a vis padurea Baneasa, pozitie foarte buna pentru o vila de lux, birouri reprezentanta firma sau spatiu comercial cu vad. **270.000 €;** ☎0740.111.969 liviu.marinel@rupi.ro

26. **Baneasa,** Vatra Noua, Jandarmeriei 260 mp, d. 11 m, intravilan, teren pt. o viluta, zona superba, la 40 mde Padurea Baneasa, asfalt, toate utilitatile, toate actele, super vecini, nedisc., **85.000 €;** ☎0728.626.797

27. **Barbu** Vacarescu, Ceaikovski, vanzare teren 350 m, 25 m front, 0% comision 352 mp, d. 25 m, intravilan, **279.000 €;** ☎0747.607.626 despescu.claudia@gmail.com

28. **Barlad** 240 mp, d. 3 m, intravilan, Loc de veci Cimitirul Eternitatea Barlad, 2,40 metri. **2.000 €;** ☎0762.223.408 administrator@anvr.ro

29. **Berceni** Comuna, 490 mp, d. 16 m, intravilan, De vanzare teren superb, aproape de lacuri in comuna Berceni, Ilfov, la 5-6 km de statia de metrou Tudor Arghezi. Zona in dezvoltare, linistita cu vegetatie bogata, dar totoda aproape de infrastructura, **34.300 €;** ☎0763.171.880 victoriablocuribucuresti@yahoo.com

30. **Berceni, 420 mp, d. 15 m, intravilan, teren intravilan 420 mp, cadastru, intabulare, certificat urbanism, gaze, 28.000 €;** ☎**0761.532.117 lacramioara_munteanu@yahoo.com**

31. **Berceni,** Postalionului, Drumul Dealul Corbului. 909 mp, d. 28 m, intravilan, Va oferim spre vanzare teren intravilan 909 mp din acte 1001 mp, 91 ml drum de acces, cu o deschidere de 28 ml, toate utilitatile la limita terenului, situat intre constructii noi P/4, P/6, **215.000 €;** ☎0761.086.217/ 0733.154.800 baraceanu.daniela@yahoo.com

32. **Berceni,** Turnu Magurele, sector 4 474 mp, d. 14 m, intravilan, Teren cu pozitionare unica, ideal pentru o vila retrasa, intr-o zona verde, ferita de trafic si priviri indiscrete. Acesta este ultimul lot al unui drum privat, infundat, fiind singurul lot neconstruit din zona. Merita vazut! **240.000 €;** ☎0785.701.220

33. **Big** Berceni 2500 mp, d. 54 m, teren, se poate construi un bloc cu 12 etaje, pret/ mp, **810 €;** ☎0733.477.229

34. **Bistrita,** Strada Paltinului, Valea Ghinzii, 1500 mp, d. 70 m, intravilan, Vand 15 ari str Paltinului Valea Ghinzii Bistrita 72m/22m panorama Muntii Calimani mirifica, utilitatile langa teren, ansamblul rezidential Ghinzii toate info pe whatsapp pret 2.500 euro/ar negociabil **37.500 €;** ☎0744.145.192 diaconescovet@gmail.com

35. **Bolintin** Deal Teren Industrial Hale A1 120498 mp, d. 236 m, intravilan, **2.975.000 €;** ☎0722.681.655 nadiadeluca.pub@gmail.com

36. **Bolintin** Deal, A1, teren intravilan in zona rezidentiala, 500 mp, d. 16 m, intravilan, **18.500 €;** ☎0748.889.926 ionut.stancu@imobiliare-acasa.ro

37. **Bolintin** Deal, Mihai Voda 600 mp, d. 36 m, intravilan, Proprietar vand teren intravilan, 600 mp, deschidere 36ml in localitatea Bolintin Deal jud Giurgiu. Relatii la telefon. **37.000 €;** ☎0736.617.217

38. **Bolintin** Vale, Autostrada Bucuresti-Pitesti 200000 mp, d. 530 m, extravilan, Floresti, Stoenesti, teren 20 hectare, bun logistica, parc fotovoltaic. Pret/mp. **3 €;** ☎0744.793.767 nelu.draghici@profimob.ro

39. **Bragadiru,** 400 mp, d. 22 m, intravilan, cumpar terenuri, case, apartamente in Bragadiru si imprejurimi, **40.000 €;** ☎0742.083.373/ 0724.279.168 veronica.cucu@gmail.com

40. **Bragadiru,** 2388 mp, d. 100 m, intravilan, ocazie, teren 2.388 mp intravilan langa primarie si parcul Baniei **240.000 €;** ☎0742.083.373/ 0724.279.168 veronica.cucu@gmail.com

41. **Bragadiru,** Str. Diamantului nr. 164 A si 164-1 1082 mp, d. 22 m, intravilan, Oferta promotionala pentru doua terenuri cumparate impreuna:- Un teren liber de constructii - in supraf. totala de 776,72 mp, - Un teren liber de constructii - in supraf. totala de 305,51 mp. **155.000 €;** ☎0744.320.032 atlanticoffice2019@gmail.com

42. **Braila,** teren zona rezidentiala/ comerciala 63000 mp, d. 315 m, intravilan, proprietate situata in Braila, intr-o zona linistita cu vedere la Dunare, cu acces facil catre mai multe rute (mai putin de 1 minut) **8.190.000 €;** ☎0755.857.811 asistent@1benjamins.ro

43. **Brancoveanu** Metrou Parcul Tineretului 500 mp, d. 17 m, intravilan, Teren de Vanzare situat pe str.Imparatul Traian langa Oraselul Copiilor vand o suprafata de 500 mp cu Proiect si Autorizatie de P+1+M rezultand o suprafata totala desfasurata de 338mp, fundatie turnata **320.000 €;** ☎0767.377.376/ 0785.225.855 marian_visanescu@yahoo.com

44. **Brancoveanu,** Marie Curie, 213 mp, d. 10 m, intravilan, strada Petcu Avram, teren intravilan suprafata 213 mp situat in zona de case Brancoveanu, Marie Curie, Alunisului, strada foarte civilizata, utilitati, apa, curent electric, gaze la poarta, cadastru, intabulare, acces la mijloace de transport, aproape metrou Brancoveanu, **112.000 €;** ☎0721.907.221/ 0764.716.412

45. **Brancoveanu,** vav de parc cu urbanism de construire 408 mp, d. 12 m, intravilan, Teren 408 mp, POT-45%, CUT-1,3, casa demolabila, toate utilitatile, zona vile, strada necirculata, posibilitate S+P+2+M, pozitie excelenta, 2 minute de metrou, merita vazut, acces rapid centru **350.000 €;** ☎0722.241.794 bogdan.ilioiu@gmail.com

46. **Brancoveanu-Postalionului-Zona** M3 in PUG/P+4 etaje 500 mp, d. 16 m, intravilan, Brancoveanu-Postalionului teren in Zona M3 in PUG-suprafata de 422 mp cu 16 ml deschidere,+ 78 mp cota drum, regim inaltime P+4+5r , CUT- 2,5 , POT-60%,statie STB, pretabil imobil apartamente, sala sport **300 €;** ☎0722.241.794 bogdan.ilioiu@gmail.com

47. **Branesti,** 820 mp, d. 45 m, intravilan, iesire Branesti, Mega Image, str. Noua, 820 mp deschidere 45 m la un drum de servitute de 3.5 m. Utilitatile sunt la 30 m. Exista case imprejur, **65.000 €;** ☎0772.120.344 avpassetssales@gmail.com

48. **Branesti,** Vadul Anei, 10000 mp, d. 48 m, intravilan, Proprietar, teren la iesirea din A2 prin noua intersectie, la padure si se termina in lac, la iesirea din sat spre Fundeni. Zona superba. Nu este parcelat. Ideal pentru investitiare. Accept propuneri de afaceri. **370.000 €;** ☎0722.173.381 cristikungfu@gmail.com

49. **Branesti,** zona rezidentiala noua, 1000 mp, d. 19 m, intravilan, imobilul este impartit in 2 loturi, teren imprejmuit, intravilan, se poate deschidere de 19 m, utilitati put forat, curent electric,300m fata de drumul principal Branesti - Vadu Anei, 1 km pana la intrarea, **70.900 €;** ☎0722.300.046 lucian_penciu@yahoo.com

50. **Brasov,** afacere, teren 160.000mp, unic proprietar 160000 mp, d. 300 m, intravilan, Oportunitate afacere, terenul se afla la cca 6 - 8 km fata de mun Brasov si la 9 km fata de aeroportul international Ghimbav, in Harman. Dimensiuni: 300 m x 535 m, cu 300 m deschidere, plan. **100 €;** ☎0721.328.000

51. **Brasov,** DN 13, calea Feldioarei, 14450 mp, d. 84 m, intravilan, vand/ schimb/ inchiriez teren intravilan zona Brasov DN13 - calea Feldioarei **30 €;** ☎0770.392.053 andreylory@yahoo.com

52. **Breaza,** Ocina de Sus, 4200 mp, d. 35 m, intravilan, Breaza, Adunati, Ocina de Sus, teren intravilan 4200 mp, d = 35 m, putin denivelat (ideal constructie).Utilitati: curent electric, apa, cadastru si intabulare, **12 €;** ☎0722.511.217/ 0762.628.915 uigimob@yahoo.com

53. **Bucuresti** 1000 mp, d. 52 m, extravilan, 1000 mp, Baneasa, Aleea Teisani, sector 1, Bucuresti. **100.000 €;** ☎0755.200.044 costasianis@gmail.com

54. **Bucuresti** - Magurele, teren vanzare, 620 mp, d. 30 m, intravilan, teren pe soseaua Bucuresti - Magurele, 620 mp utili, deschidere 30 m, are apa, canalizare, gaze, curent electric, **79.000 €;** ☎0750.441.664

55. **Buftea Oras, Strada Vasile Voiculescu, 500 mp, intravilan, lot 400 si 300 m.Terenul se afla intre case, toate utilitatile. Pret discutabil. 90 €;** ☎**0763.401.823**

56. **Buftea,** Darza, 500 mp, d. 20 m, intravilan, loturi 500 mp, cartier nou, langa strada Agricultori, cadastru, intabulare, pret 8500 euro un lot. Posibilitate rate. **8.500 €;** ☎0785.725.788

57. **Buftea,** Strada Viilor, 6724 mp, d. 23 m, intravilan, teren situat in orasul Buftea pe Strada Viilor nr. 29bis, intravilan, in suprafata de 6724 mp, terenul dispune de toate utilitatile si este pretabil pentru zona rezidentiala, **60 €;** ☎+40740191920/ +40721268107 adriananiscotorr@yahoo.com

58. **Bulbucata-** judetul Giurgiu DJ 411 6200 mp, d. 23 m, intravilan, Vand teren 6200 mp, deschidere 23 ml, la intrare in sat Velea - Comuna Bulbucata, 27 km de Bucuresti, Deschidere la drumul principal DJ 411 (asfaltat),Ideal diverse activitati **36.000 €;** ☎0740.023.488/ 0727.256.147 nicoli.imobiliare@gmail.com

59. **Busteni,** Poiana Tapului, teren 2074 mp, reducere 20% numai pana la 1 august 2074 mp, d. 28 m, intravilan, particular, teren 2074 mp, D - 28 m, plan, dreptunghiular, toate utilitatile, construibil imediat P+2, case langa teren, padure in spate, reducere exceptionala de 20% pana la 1 august, d de la 150 la 120 eur/mp sau schimb imobil Bucuresti. **120 €;** ☎0742.330.639

60. **Calarasi,** Nicolae Balcescu, 800 mp, d. 55 m, extravilan, investitie, teren extravilan 800 mp, deschidere 55 m chiar pe lac, utilitati la 100 m. Calarasi, Nicolae Balcescu, sat Fantana Doamnei, accept variante auto, **6.500 €;** ☎0722.625.665

61. **Calea** Vacaresti, 500 mp, d. 20 m, intravilan, Bucuresti, Asmita, Delta Rezidential, Gladitei, Povestei. Suprafata 500 mp pe care se poate extinde. Urb. este cel clasic POT 70%, CUT 4.5 H-nelimitat. Acte intabulate. Studiu geo, **350 €;** ☎0772.120.344 avpassetssales@gmail.com

62. **Campul** Pipera, Sector 1. 2000 mp, d. 21 m, intravilan, Terem Sector 1, Campul Pipera, 2000 mp, teren intravilan, deschidere 21 mp, gaze, electricitate, canal si apa in lucru. 300 Euro/ mp, **300 €;** ☎0724.581.411 imobiliaramibo@yahoo.com

63. **Cartiereul** 23 August 250 mp, d. 14 m, intravilan, terenul este aproape de mijloace de transport, scoli, gradinite, magazine, etc. **76.000 €;** ☎0770.810.694 agentie14@mauwis.ro

64. **Cartierul** Padurea Baneasa, Berivoiul Mare Stegarului, terenuri autorizabile 581 mp, d. 16 m, intravilan, Cartierul Padurea Baneasa, teren din categoria de curti-constructii, autorizabil AZI, teren independent de aprobarea unui PUZ, **95.000 €;** ☎0729.041.401 cristiana.minciu@gmail.com

65. **Casa** cu Tei, ultimele loturi, direct din DN1A, 1074 mp, d. 26 m, intravilan, Casa cu Tei, ultimele loturi de teren, deschidere LA DN1A, se poate construi imediat, **32.000 €;** ☎0760.555.555/ 0761.555.555 casacutei.rezidential@gmail.com

66. **Cernica** 17000 mp, intravilan, Vand teren Cernica,intravilan,17.000 mp,intreg sau lotizabil, diverse suprafete, dubla deschidere mare, padure, rezidential sau domeniu personal, reprezentativ, diverse afaceri sau mixt logistic, zona superba. Colaborare agentii. ☎0734.405.979

67. **Cernica,** Caldararu. 427 mp, d. 18 m, intravilan, Va oferim spre vanzare un teren intr o zona noua la marginea padurii langa lacul Cernica, o zona cu canalizare, curent cu acces imediat catre autostrada, Bucuresti la 10 minute, zona superba linistita, **47.000 €;** ☎0765.643.114 Gorgastefan@yahoo.com

68. **Cernica,** teren 1.000 mp cu casa demolabila/ renovabila 1000 mp, d. 10 m, intravilan, particular, teren 1.000 mp situat central in Cernica, cu casa demolabila/ renovabila, cu toate utilitatile trase - curent, gaz, apa, canalizare, strada asfaltata - reducere de la 72.000 la 59.900 euro, **59.900 €;** ☎0742.330.639

69. **Cheia,** Prahova, 716 mp, d. 50 m, intravilan, 2 terenuri pe aceeasi strada in statiunea Cheia (Prahova): 716 mp, deschidere 50 ml, este teren nou la un hectar, pret 10 euro/ mp. Lot 2: 571 mp, deschidere 15 ml, pret 50 euro/ mp, **50.000 €;** ☎0723.840.830 costin@evogrup.ro

70. **Chiajna,** Dudu, 1000 mp, d. 20 m, intravilan, proprietar vand teren 1000 mp, deschidere 20 ml. Terenul se afla pe strada I.L. Caragiale si are toate utilitatile, **240.000 €;** ☎0723.455.437

71. **Chiajna,** parc industrial, 6900 mp, d. 30 m, intravilan, teren parc industrial Chiajna, 6.900 mp, deschidere 30 m, pozitionat in spatele Lidl Logistics, **50 €;** ☎0749.018.801

72. **Chibrit,** Soveja, 800 mp, 800 mp, d. 20 m, intravilan, Chibrit, Soveja, 800 mp, deschidere 20 ml, casa veche si anexe demolabile, 900/mp, **900 €;** ☎0744.650.350/ 0745.500.700

73. **Chitila** Centura 1420 mp, d. 38 m, intravilan, langa Farmexpert si vis-a-vis de Tehnological Radion, teren intravilan industrial in suprafata de 1.420 mp, deschidere de 38 m, certificat de urbanism pentru hala si birouri, **50 €;** ☎0744.793.767 nelu.draghici@profimob.ro

74. **Chitila,** Autorizatie de Construire 3 unitati locative, P+1E, Comision 0 % 640.00 mp, d. 20.00 m, intravilan, **135.000 €;** ☎0722.382.832 contact@erikachica.ro

75. **Chitila,** Tudor Vladimirescu 370 mp, d. 15 m, intravilan, teren superb constructie, toate utilitatile, (apa+canal trase pe teren) ingradit, livada, ☎0722.630.405/ 0799.630.405

76. **Ciolpani** - Luparie - Catunului, Ilfov 5961 mp, intravilan, Teren intravilan+extravilan, 5.961 mp, din care 4.813 mp extravilan, se afla in aceeasi tarla intre case, 2 intrari. Utilitati, apa, electricitate, gaze in proximitate, CF, cadastru, certificat urbanism. Pret /mp, negociabil. **15 €;** ☎0733.333.892

77. **Ciolpani,** Ilfov, loturi de casa, 500 mp, d. 19 m, intravilan, loturi de casa de 500 mp cu utilitati, situate in localitatea Ciolpani, la o distanta de apoximativ 500 ml fata de DN1 pretabile investitie, constructie locuinta, **8.000 €;** ☎0747.848.897 office.prosud@gmail.com

78. **Ciolpani,** zona Cimitir Britanic, stradal, 3000 mp, d. 30 m, intravilan, DN1 Bucuresti - Ploiesti, Ciolpani stradal, intravilan construibil, 3000 mp/ d=30 m. Gaze curent. Acces direct din DN1, pe spate este drum de exploatare, **33 €;** ☎0722.511.217/ 0762.628.915 uigimob@yahoo.com

79. **Ciorogarla,** spre Darvari, 500 mp, d. 30 m, intravilan, Ciorogarla teren de vanzare 1000mp la zona Manastirii Samurcasesti pe aceeasi parte cu ea spre Darvari. Zona de case frumoasa si linistita. 2 loturi de 500mp lipite. Teren pe colt. Rog lasati mesaj si revin, **65 €;** ☎0725.859.858

80. **Clinceni** Olteni, Teren intravilan, utilitati, 450 mp, d. 15 m, intravilan, Teren Clinceni Olteni, 450 mp, lotul + cota parte drum servitute, str. Orhideei, intravilan, utilitati: apa, gaz, electricitate, canalizare, zona linistita pe o cale; sunt 800 m pana la Centura. **25.000 €;** ☎0723.767.031

81. **Coada** Izvorului, Dambovita, 412500 mp, d. 1000 m, agricol, Vand teren agricol, potential dezvoltare destinatii multiple, destinatie A1 (km 67) si DJ asfaltat. Acces A1 prin Petresti si Olteni (cca 2km distanta). Strabatut de linie energie electrica. Negociabil, **3 €;** ☎0763.435.773

82. **Cobia,** langa Targoviste, 2100 mp teren intravilan 2100 mp, d. 80 m, intravilan, 2100 m.p. teren intravilan in Cobia (langa Targoviste), vand/schimb cu locuinta/teren/garaj in Bucuresti + diferenta, **15.750 €;** ☎0722.509.635

83. **Colentina** 280 mp, d. 11 m, intravilan, teren 280 mp, cu deschidere 11 m. Certificat de urbanism, P+1+mansarda, pret/mp, negociabil, cu utilitati in strada. **500 €;** ☎0766.448.008

84. **Colentina** Vand teren in zona Soseaua Colentina 430 mp, d. 28 m, intravilan, 430mp. Vand teren in zona Soseaua Colentina cu suprafata de 430 mp. Terenul are pe el o casa batraneasca demolabila, cu toate utilitatile. Are deschidere la 2 strazi, dintre care una de 28 ml. **280.000 €;** ☎0770.437.630 mauwisioan77@gmail.com

85. **Colentina,** 336 mp, intravilan, teren stradal, deschidere 12,5 m, cu constructie statie spalatorie auto, **240.000 €;** ☎0722.283.303

86. **Comuna** Berceni, teren. 370 mp, d. 20 m, intravilan, Vand teren in comuna Berceni, strada Primaverii, zona deosebita, la 500 m de lac, este ultimul lot care se vinde, celelalte 12 fiind deja vandute. Teren intravilan in comuna Berceni, strada Primaverii, zona dosebita, linistita, in plina dezvoltare, zona de la lacuri in apropiere de Sabri Park, este obtinut PUZ pentru vila P+1, este ultimul lot scos la vanzare celelalte 12 fiind deja vandute, curentul este langa teren, iar gazele la aprox. 50 m. **17.500 €;** ☎0765.535.152

87. **Comuna** Gurbanesti 2176 mp, d. 25 m, intravilan, sat Cotofanca, la 60 km de Bucuresti, drum asfaltat, curent electric, zona cu lacuri, cultivat cu pomi fructiferi, **21.700 €;** ☎0767.559.441

88. **Comuna** Peris, Drumul Principal 5000 mp, d. 70 m, intravilan, teren pe str. Stufului la 30 m din Drumul Principal toate utilitatile, zona vile noi, pret/ mp, **45 €;** ☎0728.626.797

89. **Constanta** UAT, judetul Constanta, 30000 mp, d. 78 m, extravilan, teren extravilan Parcela A145/4/2,la intrare in Constanta la interstatia CFR Valul Lui Traian triaj Palas,zona metropolitana, suprafata de 30.000 mp,deschidere 78,20 ml,utilitati apropape, la parcul de dezmembrari auto, cadastru intabulare comision 2% **30 €;** ☎0735.051.778/ 0761.264.821

90. **Constanta,** Boreal Plus, strada Napoli, teren intravilan 1254 mp, comision 0%. 1254 mp, d. 12 m, intravilan, **159.000 €;** ☎0723.468.720 alexandru.leca@kw.ro

91. **Copaceni,** 1890 mp, d. 18 m, intravilan, proprietar vand teren intravilan in Copaceni Ilfov. Aproape de utilitati. Deschideri stradale. **16 €;** ☎0724.803.458

92. **Corbeanca** 799 mp, d. 16 m, intravilan, vanzare teren 800 mp in localitate Ostratu, Corbeanca, intravilan, cu deschidere 16 m, acces asfalt, drum servitute, zona in dezvoltare, teren imprejmuit, cartier vile la 20 m distanta, Suny Garden **69.999 €;** ☎0722.783.630/ 0722.783.630 elena@pikaso.ro

93. **Corbeanca** Teren de vanzare, utilitati in zona, statii STB la 600 metri 988 mp, d. 32 m, intravilan, Teren de vanzare in Corbeanca / Ilfov, 988 mp, deschidere 32 m, permite parcelare in 2 loturi de casa, acces la drum asfaltat si utilitatile zonei, 190 euro / mp - pret teren: 188.720 Euro, comision 0%, acces statii STB la 600 metri. **187.720 €;** ☎0754.461.931

94. **Corbeanca,** Ostratu, 500 mp, d. 18 m, intravilan, Ofer teren de vanzare intravilan, lot in cadrul unei parcelari, situat in Corbeanca, satul Ostratu, strada Lotusului **27.500 €;** ☎0733.366.399 iondabu@ymail.com

95. **Corbeanca,** Ostratu, 13550

Imobiliare vânzări TERENURI

199. **Niculesti** (DB), 1636 mp, d. 19 m, intravilan, teren 1636 mp cu casa veche in com. Niculesti, jud. Dambovita, racordat la electricitate, apa si gaze la poarta, put in curte, deschidere strada asfaltata 19 metrii, aproape de Bucuresti, **45.000 €;** ☎0727.564.066 valicostache_ro@yahoo.co.uk

200. **Ocina** de Jos, jud PH teren intravilan cu autorizatie constructie 818 mp, d. 20 m, intravilan, **25.000 €;** ☎0722.664.400 contact@carmenradulescu.ro

201. **Odaii,** sector 1, Bucuresti, 7010 mp, d. 31 m, intravilan, va propunem spre vanzare un teren intravilan situat pe Sos. Odaii, cu deschidere la Centura Bucuresti de 31 m, utilitati, P.O.T 60%, C.U.T 2.5, regim de inaltime P+4, posibilitate investitie, **700.000 €;** ☎0720.302.537 traian.ciubuc@gmail.com

202. **Otopeni,** Lucian Blaga, de vanzare teren intravilan, comision 0% 1531 mp, d. 38 m, intravilan, **169.000 €;** ☎0738.897.906 andreea@axareal.ro

203. **Otopeni,** str. Garii Balotesti, intravilan, 2788 mp 2788 mp, d. 77 m, intravilan, Teren 2788 mp,d2 strazi: 79,92, str. Garii Balotesti, 30,27 str. Ferme. Intravilan,certificat urbanism,acte la zi, tilitatile in fata portii. Pretabil constructie cladire birouri 3 et, case insiruite, **440.000 €;** ☎0770.106.107 precis.work@gmail.com

204. **Ozana,** 903 mp, d. 27 m, intravilan, Titan, Ozana, str. Drum Gura Fagetului, intravilan 903 mp, d =27,37 m. Urbanism: zona M3 - P+4ET, POT 60%, CUT 2,5. Utilitatile zonei **180.000 €;** ☎0722.511.217/ 0762.628.915 uigimob@yahoo.com

205. **Padurea** Baneasa, sector 1, Bucuresti, 932 mp, d. 18 m, intravilan, proprietar vand teren intravilan construibil, pozitionat excelent central in Cartierul Padurea Baneasa, intersectie strada Drumul Piscu Mare cu Drumul Piscul Nou, 932 mp, 140.000 euro (exclusiv TVA). **140.000 €;** ☎0757.397.643 terenpiscumare@gmail.com

206. **Pallady,** Policolor, teren intravilan 3500 mp, d. 34 m, intravilan, Str. Drumul Gura Crivatului nr. 44, teren intravilan, deschidere 34 m, POT 45%, CUT 1,3, comision 0% pentru cumparator, Leroy Merlin, metrou Nicolae Teclu, Autostrada A2, Ikea, Jumbo **799.000 €;** ☎0766.263.608 iulian.ardeleanu@magnolia-imobiliare.ro

207. **Pantelimon** 5000 mp, d. 166 m, intravilan, Pantelimon -Lebada- str.Olanesti (spre fabrica de Paine), teren intravilan 5000 mp, dubla deschidere: 30 m la soseaua Cernica si 166 m la str.Olanesti.Gaze si curent la teren. PUZ in lucru. **155 €;** ☎722511217/ 0762.628.915 uigimob@yahoo.com

208. **Pantelimon** 2700 mp, d. 27 m, intravilan, Pantelimon, Lebada, Lacul Pantelimon, teren intravilan 2700 mp cu deschidere de 27 m la lac.PUZ in lucru. Strazi delimitate. Vedere superba spre lac. Facilitati in zona. **150 €;** ☎722511217/ 722511217 uigimob@yahoo.com

209. **Pantelimon** De vanzare teren oras Pantelimon 86600 mp, d. 151 m, intravilan, De vanzare teren in oras Pantelimon -10 km fata de Piata Universitatii, S: 86. 600 mp, dubla deschidere-151 ml, Retail-17.907 mp; Rezidential -67.735 mp, 200 e/mp, **17.320.000 €;** ☎0725.427.427 office@dyas.ro

210. **Pantelimon** Lebada langa lac. 579 mp, d. 25 m, intravilan, Teren Lebada Pantelimon 579mp utili+cota indiviza drum 67mp, gaze,curent ,apa ,canalizare la poarta. Imprejmuit .Pentru o mai mare intimitate pe latura stanga a terenului este un drum de servitute lat de 4 m care separa fata de vecin.Detin autorizatie de constructie valabila pentru vila p+1 (proiect deosebit cu influente scandinave) 0722193641 **90.000 €;** ☎0722.193.641

211. **Pantelimon,** Centura Bucuresti, 35400 mp, d. 89 m, intravilan, Centura Bucuresti, langa U.M, teren 35.400 mp, dubla deschidere, 89 m, PUZ, Aut. de construire, ansamblu hale depozitare, birouri P+2ET, anexe, parcari. Se vinde cu societatea comerciala, **40 €;** ☎0722.511.217/ 0762.628.915 uigimob@yahoo.com

212. **Pantelimon,** Cernica str. Cucului, 450 mp, d. 16 m, intravilan, intravilan construibil, 3 loturi a cate 450 mp deschideri=16 m, construibil, PUZ aprobat= p+1+mansarda, PUD, posibilitati gze, electricitate, pret/ mp, **65 €;** ☎0721.275.684 jenipetre@mail.com

213. **Pantelimon,** IF, Rascoala din 1907, teren 2.500 mp, d20 ml, 2500 mp, d. 19 m, agricol, **163.000 €;** ☎0741.214.215 elenapetrescu@realstart.ro

214. **Pantelimon,** Lebada, str. Olimp 689 mp, d. 23 m, intravilan, (intre str. Sinaia si lac), 2 loturi, 689 mp si 850 mp + cota drum. Canal si apa la teren, curent electric, gaze. Zona cu potential. Case si vile nou construite, **129 €;** ☎0722.511.217/ 0762.628.915 uigimob@yahoo.com

215. **Pantelimon,** Lebada, str. Olimp, 950 mp, d. 60 m, intravilan, intravilan construibil, teren 950 mp, deschidere - 23 m, langa teren gaze, canalizare, electricitate, cadastru, intabulare, pret/ mp, **140 €;** ☎0721.275.684 jenipetre@mail.com

216. **Pantelimon,** Lebada, str. Sinaia, teren 24.750 mp 24750 mp, d. 63 m, intravilan, Pantelimon, Lebada, str. Sinaia, teren 24.750 mp, dubla deschidere, 56 m la str. Sinaia si 63 m la Calea Bucuresti, imprejmuit cu gard din placi beton.Gaze, canalizare si apa la ambele intrari, **220 €;** ☎722511217/ 0762.628.915 uigimob@yahoo.com

217. **Pantelimon,** teren cu toate utilitatile 760 m. 760 mp, d. 20 m, intravilan, Vanzare teren cu utilitati (apa, gaze, canalizare) 760 m, 20 deschidere cu 38 in zona de case noi Pantelimon. Acces din strazile Rascoala 1907 sau Tractorului. Detalii suplimentare pe whatsapp, **69.000 €;** ☎0734.569.771

218. **Parcul** Regina Maria, Bucuresti, 186 mp, d. 10 m, intravilan, Str. Stoica Ludescu, 186 mp, deschidere 10 m, utilitati, urbanism POT-45% CUT 0.9. Toate actele, gata de vanzare, nu este necesar niciun acord al vecinilor pt. depunerea autorizatiei, **165.000 €;** ☎0772.120.344 avpassetssales@gmail.com

219. **Patarlagele,** Buzau, intravilan, doua terenuri, 1/1 hectar-10000 mp, unul cu suprafata de 1500 mp, curent si apa; ☎0769.657.950

220. **Peris,** Ilfov, 500 mp, d. 25 m, intravilan, Terenul are deschidere de 25 m la Drumul judetean care se intersecteaza cu DN1. Posibilitati de conectare la curent electric, apa si gaz. Pret 38 euro/mp/usor negociabil, **20.000 €;** ☎+40745502099 adipiciu@gmail.com

221. **Petrechioaia** Ilfov, extravilan, 6540 mp, d. 55 m, extravilan, 6450 mp, Tarla 61, parcela 247, lot 1, toate actele la zi. Pregatit de vanzare. Accept variante auto, **30.000 €;** ☎0722.625.665

222. **Petrechioaia,** Ilfov, 2150 mp, d. 12 m, intravilan, Petrachioaia teren 2150 din care 1000 mp intravilan si 1150 extravilan, Sat Surlari, intersectie strada Scolii cu strada Prutului, stalp de lumina, tarla 73, parcela 335, lot 1, Jud. Ilfov. Accept var. auto, **22.000 €;** ☎0722.625.665

223. **Piata** Victoriei- McDonalds Buzesti - Vanzare teren str Occidentului 300 mp, d. 11 m, intravilan, **330.000 €;** ☎0743.174.433 officetnv@gmail.com

224. **Pipera** 3130 mp, d. 72 m, intravilan, Direct proprietar! Vand teren in suprafata de 3130 mp situat in Pipera situat in spate la Lidl, pe str Emil Racovita. La pret se adauga tva sau fara tva daca se achizitioneaza pe firma! **249 €;** ☎+40736200000 doru.constantin@engas.ro

225. **Pipera** 7532 mp, d. 123 m, intravilan, Pipera langa Autostrada A3, intersectia E. Racovita cu E. Lipa. Are destinatie mixta locuinte, comercial, birouri, etc., POT=40%, CUT-2.2, H=P+6. S=7.532 mp, si D=123 ml.Pret = 370 Euro/mp. **2.786.840 €;** ☎0722.504.031 goldproduse@gmail.com

226. **Pipera,** 450 mp, intravilan, vand teren 450 mp si cladire 160 mp in Pipera. ☎0743.282.350

227. **Pipera,** Liziera 5000 mp, d. 33 m, intravilan, vanzareA un teren intravilan in zona Pipera - langa Liziera Residences, suprafata de 5000 mp, cu o deschidere de 33 m si o lungime de 150m,terenul are deschidere direct inA bulevardul pipera. **2.300.000 €;** ☎+40745502099 adipiciu@gmail.com

228. **Pleasa,** langa Ploiesti (10 km) 116600 mp, d. 50 m, extravilan, Teren extravilan, 116.600 mp, desch 50 m. Utilitati : pe marginea terenului se afla retele electrice de inalta si joasa tensiune,conducta de gaz metan,soseaua asfaltata, cale ferata, parau cu apa de izvor, acces la apa si canalizare. Pret /mp. **5 €;** ☎0745.051.233

229. **Policolor,** 10 minute metrou Nicolae Teclu, 512 mp, d. 26 m, intravilan, Pallady Residence, strada Drumul Gura Ariesului, suprafata 512 mp intravilan, deschidere 26 ml, drum servitute, complex Palladium Residence, vile construite langa teren, liber de constructii **105.000 €;** ☎0728.777.132 office@ramax.ro

230. **Popesti** Leordeni DN 4, Bucuresti 80000 mp, d. 180 m, intravilan, v.a.v Cartier Allegria, teren 80.000 mp intravilan, dubla deschidere 180 m la DN4 si 500 m la drum de exploatare. Gaze, curent si canalizare. Pretabil, depozite, parc ind. **50 €;** ☎722511217/ 0762.628.915 uigimob@yahoo.com

231. **Popesti Leordeni, 365 mp, d. 17 m, intravilan, teren intravilan, 365 mp, deschidere 17 m, gaze, apa, canalizare, 55.000 €; ☎0761.532.117 lacramioara_munteanu@yahoo.com**

232. **Popesti** Leordeni, metrou Berceni si Tudor Arghezi 3460 mp, d. 44 m, agricol, Teren de vanzare situat in zona noua a Popestiului, intre statiile de metrou Berceni si Tudor Arghezi, avand o deschidere de 44ml la strazile Viilor si Scolii Pug in dezbatere, ideal investitie. **173.000 €;** ☎076737736/ 0785.225.855 visanescumarian@gmail.com

233. **Popesti** Leordeni, str. Apusului, teren cu PUZ aprobat D+P+3E+4 Retras. 1008 mp, d. 20 m, intravilan, Agential Nemar Real Estate Sud SRL va propune spre vanzare un teren intravilan cu regim de inaltime D+P+3E+4Retras cu spatii comerciale la parter, **242.000 €;** ☎0724.396.201 mariuss_n@yahoo.com

234. **Popesti** Leordeni, teren industrial, hale, depozite 2400 mp, d. 37 m, intravilan, ultima parcela de teren in incinta Danubiana. Terenul ce se vinde are suprafata de 2400 mp, cu acces direct la drumul betonat din incinta Danubiana. Toate utilitatile sunt in incinta, **204.000 €;** ☎0744.349.967 office@erre.ro

235. **Popesti** Leordeni, zona Leordeni, 1352 mp, d. 16 m, intravilan, str. Domnita Balasa 21, strada asfaltata, cu locuinte, utilitatile sunt in dreptul terenului. Pret - 73 euro/ mp, comision 0% cumparator, **99.000 €;** ☎0724.016.313 valentina.radulescu@zoomcity.ro

236. **Predeal,** str. Soimului nr. 5, 1320 mp, d. 33 m, intravilan, Terenul oferit spre vanzare se afla in centrul Predealului si are o suprafata de 1320 mp. Se caracterizeaza prin pozitia sa deosebita in zona ultracentrala insa linistita, in spatele bisericii ortodoxe, foarte aproape de gara, oferind pe panta sa o priveliste superba spre centul orasului si spre munti, **490.000 €;** ☎0756.158.995 flaviagoga@gmail.com

237. **Prelungirea** Ghencea 283, PUD, teren dezvoltare ideal investitie, 7500 mpc 3148 mp, d. 72 m, intravilan, **692.560 €;** ☎0721.679.963 mihai.dumitrescu@imobiliare-acasa.ro

238. **Prelungirea** Ghencea nr. 270, 3600 mp, intravilan, deschidere duba 98,51 mp, inconjurat de locuinte, proprietar, pret/mp, **185 €;** ☎0787.895.523/ 021.252.00.29

239. **Prelungirea** Ghencea, 199 mp, d. 20 m, intravilan, teren 199 mp, stradal, la bulevard, pretabil constructie, spatiu comercial, vad stradal, ideal investitie, zona mixta, se poate construi P+2, exista certificat de urbanism, acte in regula, **167.000 €;** ☎0762.039.796 violetaimob@gmail.com

240. **Prelungirea** Ghencea, Alexandriei Bucuresti 213 mp, d. 18 m, intravilan, lot situat in intersectie pt. sp. comercial parter in zona dezvoltata exploziv cu deficit enorm de sp. comerciale de proximitate Amortizare (teren si constructie)in maximum 5 ani, comision 0 % **229 €;** ☎0761.445.903

241. **Prelungirea** Ghencea, Alexandriei Bucuresti 213 mp, d. 18 m, intravilan, lot vila 213 mp, deschidere direct la doua strazi asfaltate 17,5 m si 12,2 m, toate utilitatile in fata, CUT 1,4, H max.10 m, P+2+M, comision 0, **229 €;** ☎0761.445.903

242. **Prelungirea** Ghencea, Alexandriei, 4200 mp, d. 18 m, intravilan, supervad comercial direct la DN, excelent pentru constructie supermarket, profit minimum 30 milioane euro in urmatorii 15 ani **1.899 €;** ☎0761.445.903

243. **Prelungirea** Ghencea, Alexandriei, Leroy Merlin, 3460 mp, d. 14 m, intravilan, superinvestitie capabil de profit ridicat de peste 1 Milion Euro obtinut rapid in maximum 2 ani, POT 80, CUT 2, Hmax 25 m. Direct proprietar, comision 0, **459 €;** ☎0761.445.903

244. **Prelungirea** Ghencea, Alexandriei, Leroy Merlin, 3460 mp, d. 14 m, intravilan, vand teren in zona complexului de vile cu acces privat Astra Village, POT 80, CUT 2, H max. 25 m, comision 0, **459 €;** ☎0761.445.903

245. **Prelungirea** Ghencea, Bragadiru, 3099 mp, d. 41 m, intravilan, teren cu proiect de bloc, P+3, 41 de apartamente si un spatiu comercial de 450 mp, 42 locuri de parcare, deschidere la strada asfaltata 41 ml, toate utilitatile,drumul va fi cu 4 benzi, STB, acte ok; **500.000 €;** ☎0721.662.943 f.bunescu@yahoo.com

246. **Prelungirea** Ghencea, Drumul Ghindari, 2800 mp, d. 19 m, intravilan, teren pretabil investitie pentru proiect rezidential, intravilan sector 5, are suprafata de 2.800 mp cu deschidere la strada principala de 19 m, utilitati la limita proprietatii, **340.000 €;** ☎0751.053.622/ 0751.053.625 sigmaserviceimob@yahoo.com

247. **Prelungirea** Ghencea, Ghidigeni, Mugurelui, 1004 mp, d. 64 m, intravilan, Teren 1008 mp, str. Mugurelui intersectie cu str. Veseliei, deschidere dubla la ambele sttazi 33 ml cu 31 ml, certificat de urbanism, P+2-M, POT=30%, CUT=1,2; ideal pentru doua sau 3 case, zona exclusivista, **155.000 €;** ☎0721.662.943 f.bunescu@yahoo.com

248. **Rahova,** Magurele, str. Neptun, 420 mp, d. 40 m, intravilan, str. Neptun, sector 5, teren st 420 mp, d=40/12, utilitati pe strada, drum privat, zona vile, drum privat a doua casa **40.000 €;** ☎0731.136.698 Carmen_alice82@yahoo.com

249. **Rahova-** Salaj, Teren constructii 9958mp 9958 mp, d. 45 m, intravilan, **647.270 €;** ☎0747.825.874 marius@murzea.ro

250. **Resita,** vanzare imobil (fosta Unitate Militara) 76000 mp, d. 4 m, intravilan, Vanzare imobil (fosta Unitate Militara) - Valeadeni - 20 km de Resita, suprafata teren 75.939 mp, suprafata construita 2.942 mp, drum betonat, pret 60.000 euro, detalii tel. 0725.427.427, office@dyas.ro, **60.000 €;** ☎0725.427.427 office@dyas.ro

251. **Roznov,** judetul Neamt, teren. 8800 mp, d. 28 m, intravilan, Proprietar vand teren 8800 mp intravilan la 56 km, o deschidere de 28 ml si iesire la ambele capete, Electricitate, apa, statie de autobuz la 20 m **15 €;** ☎0754.451.440

252. **Sabareni** teren 5000 mp/2500mp utilitati in zona 2500 mp, d. 18 m, intravilan, fara comision in Sabareni catre padure spre Gulia vind teren intravilan 2500/5000mp cu o deschidere la drum de aproximativ 18m cu 2 intrari(se poate intra din ambele capete) detalii la telefon. **23 €;** ☎0723.611.412/ 0766.651.051 ovidiu.vlad42@yahoo.ro

253. **Sabareni,** strada Viilor, cu utilitati, asfalt 400 mp, d. 19 m, intravilan, teren intravilan 400 mp, cu gaze trase la fiecare lot, curent in apropiere. Drum servitute de 8 m latime pietruit. Padurea Cereanca in apropiere. Acces rapid prin Chitila, Buftea sau Ciorogarla. A1, **11.200 €;** ☎0734.382.067

254. **Sabareni,** teren constructii intravilan 4750 mp, 0% comision 4750 mp, d. 25 m, intravilan, **57.900 €;** ☎0771.575.059 dragos@norisk.ro

255. **Saftica,** 863 mp, d. 33 m, intravilan, Saftica, teren, 863 mp (63 mp drum servitute), spate Primarie, pozitie insorita, dubla deschidere, 36 x 24 m, gaze, electricitate la poarta, intabulare, ansamblu nou case, zona in dezvoltare, **16.000 €;** ☎0745.134.357 spiri21@yahoo.com

256. **Saftica,** Maison de Jardins, 650 mp, d. 26 m, intravilan, de vanzare loturi teren intravilan Saftica, parcele 650-700m, langa Maison des Jardins. Zona de vile, iluminat public, gaze, curent, internet langa teren. S+P+2, max - 10 m, POT - 30%, CUT - 0.9%, **52.000 €;** ☎+40722512534 dutarazvan@gmail.com

257. **Sat** Catelu, 500 mp, d. 25 m, intravilan, vand teren parcelat, intravilan. La 15 minute de metrou Anghel Saligny. Tot langa statia de metrou se afla: Ikea, Auchan, Jumbo, Metro, Lidal, Leroy Merlin, Dedeman. **65.000 €;** ☎0724.681.908

258. **Sat** Dimieni, Com. Tunari, Jud. Ilfov, 1857 mp, d. 40 m, intravilan, Vanzare teren in suprafata de 1.857 m cu deschidere 40 m in Dimieni, strada, ingradi construibil cu cadastru, intabulare CF. Aprope de autostrada; ☎0721.181.914 aurelia.alistar@gmail.com

259. **Sector** 3 Metrou Nicolae Teclu Teren Intravilan P+14 Etaje 19088 mp, d. 121 m, intravilan, **4.204.200 €;** ☎0722.681.655 nadiadeluca.pub@gmail.com

260. **Sector** 3 Teren cu Proiect Autorizat P+7R Metrou Nicolae Teclu 1692 mp, d. 10 m, intravilan, **550.000 €;** ☎0722.681.655 nadiadeluca.pub@gmail.com

261. **Sector** 3, 500 m Ikea Pallady, Bucuresti, teren. 17000 mp, d. 341 m, intravilan, Teren intravilan, se vand 17000 mp, 3 fronturi stradale, loturile se vand si separat, metrou Anghel Saligny, utilitati la teren, proprietate imediata, strada Gura Solcii 4-18, Sector 3, Bucuresti, **250 €;** ☎0728.950.025 titanrezidential@gmail.com

262. **Sector** 3, Bucuresti, 1179 mp, d. 24 m, intravilan, vand/ schimb teren 1.179 mp, str. Drumul Lunca Calmatui nr. 96-98 stradal drum asfaltat, utilitati pe strada sunt 2 ansabluri de vile, terenul se afla in zona m2 p. 14. Accept schimb case, masini, teren **199.000 €;** ☎0766.228.698/ 0732.867.721 pallady.apartaments01@gmail.com

263. **Sector** 4, 17000 mp, d. 88 m, intravilan, teren intravilan in suprafata de 17000 mp, pretabil constructii blocuri, case individuale, centre comerciale, canalizare, curent, gaze in zona, apropiere mijloace transport, centre comerciale, **75 €;** ☎0737.242.425 konfort.rezidential@yahoo.ro

264. **Sector** 4, Bucuresti, teren pentru investitie 28000 mp, d. 42 m, intravilan, Teren pretabil pentru investitie situat in spatele fostei Platforme Industriale IMGB pe strada Dealu Crisului, certificat de urbanism P-4 etaje, POT 60%. **50 €;** ☎0747.848.897 office.prosud@gmail.com

265. **Sector** 4, Metro Berceni, 5000 mp, d. 35 m, intravilan, Teren Berceni Sector 4, Strada Dealu Crisului, pretabil investitie, constructie cartier rezidential, dubla deschidere la drumuri publice, zona noua in continua dezvoltare, **120 €;** ☎0747.848.897 office.prosud@gmail.com

266. **Silistea** Snagovului, teren 4800 mp iesire lac 20 ml, 4800 mp, d. 20 m, intravilan, **266.000 €;** ☎0722.664.400 contact@carmenradulescu.ro

267. **Sinaia,** 2614 mp, intravilan, teren 2.614 mp cu toate utilitatile aferente. Tel. ☎0745.226.210/ 0757.483.812

268. **Sindrilita,** DN2, 11000 mp, d. 27 m, extravilan, particular, vand teren extravilan, intre padure si sat, are deschidere la drum, cadastru, intabulare. Pret negociabil; ☎07260024401

269. **Snagov** 19996 mp, d. 60 m, intravilan, Silistea Snagovului (comuna Gruiu) str. Cosarnei, teren 19.996 mp, perfect dreptunghiular, 333 m sir latime la drum, cu deschidere de 175 m la apa: 60 m latime si inca 115 m. **149 €;** ☎722511217/ 0762.628.915 uigimob@yahoo.com

270. **Snagov,** de vanzare teren intravilan 33.000 mp. 33000 mp, d. 160 m, intravilan, De vanzare teren intravilan in Snagov, Judet Ilfov, suprafata: 33.000 mp, deschidere: 160 ml la DJ 184, pret vanzare: 45 euro/mp, office@dyas.ro, mob: +40(725)427.427. **1.485.000 €;** ☎0725.427.427 office@dyas.ro

271. **Snagov-** Ghermanesti- stradal 900 mp, d. 18 m, intravilan, Teren intravilan situat in Snagov- Ghermanesti, stradal la asfalt. Este foarte bine situat fiind bun pentru constructie casa, dar si pentru a dezvolta o afacere. Acte ok, certificat urbanismPozitie excelenta! **37.900 €;** ☎0770.805.447 agentie2@mauwis.ro

272. **Sos** Giurgiului Strada N.D. Cocea nr.47-57 2847 mp, d. 140 m, intravilan, Teren in suprafata de 2847 mp,deschidere dubla 140 m si 21 m,adincime 21 m,liber,asfalt,utilitati in poarta,Urbanism SubZona L1c- P+2 niveluri,Parcelabil,Particular **427.000 €;** ☎0735.081.979

273. **Sos.** Bucuresti - Ploiesti teren 16028 mp 16028 mp, d. 155 m, intravilan, Soseaua Bucuresti - Ploiesti, zona Academia de Politie - str. Padina, teren intravilan 16028 mp, dubla deschidere (DN1 si str. Padina), teren unicat.Zona urbanistica, preponderent M3, p+4 etaje. **435 €;** ☎0722.511.217/ 0762.628.915 uigimob@yahoo.com

274. **Sos.** Orhideelor, Grozavesti, vanzare teren intravilan. 1800 mp, d. 27 m, intravilan, **3.780.000 €;** ☎+40741124400 nedcom.imob@gmail.com

275. **Stefanesti,** Ilfov Bucuresti 1000 mp, d. 13 m, intravilan, Vand teren intravilan aprox 1000 mp in mal lacului Pasarea, Stefanesti, Ilfov. Deschidere lac, utilitati, ideal constructie rezidentiala. Terenul este liber si poate fi parcelat in functie de suprafata dorita. 130-150Euro/mp, negociabil, in functie de suprafata si deschiderea la apa. DM pt detalii suplimentare. Va multumesc! **130.000 €;** ☎0783.129.619 dana_rosca@yahoo.ca

276. **Stefanestii** de Jos, str. Rozelor 2300 mp, d. 32 m, intravilan, teren 2.300mp, 32m deschidere la raul Pasarea, zona de vile, utilitati + casa P+1 la Rosu, ponton, Stefanestii de Jos, str. Rozelor ☎0745.656.444

277. **Straulesti,** Bucuresti, sector 1, 3400 mp, d. 55 m, intravilan, vand teren, intravilan in sector 1, strada Cecilia Cutescu Stork, pentru constructia de vile sau bloc, terenul are Certificat de Urbanism la aprobat, **395 €;** ☎0723.571.522 iondulugeac@yahoo.com

278. **Super** Teren -Bulevardul Eroilor stradal 4508.00 mp, d. 70.00 m, intravilan, **1.347.892 €;** ☎0720.721.735 marcela.tupea@goldmcbimobiliare.ro

279. **Tancabesti** 2128 mp, d. 36 m, extravilan, Teren in extravilanul comunei Tancabesti, format din doua parcele, 1158mp si 970 mp, in zona de case, cu drum de pamant si piatra, neamprejmuit, liber. **64.000 €;** ☎0744.505.999 alexandru@k-imobiliare.ro

280. **Tartasesti** Dambovita 462 mp, d. 18 m, intravilan, Vand teren intravilan cu autorizatie de construire, cadastru, POT,PUD, intabulare, in localitatea Tartasesti/ Dambovita, zona Postei 4. Suprafata teren 462mp, + cota de drum. **10.000 €;** ☎0739.871.701 tealinamih@yahoo.com

281. **Tartasesti,** teren intravilan, stradal. 1000 mp, d. 20 m, intravilan, **57.000 €;** ☎0720.100.074 veronica.manolache@goldmcbimobiliare.ro

282. **Teghes,** 1000 mp, d. 24 m, intravilan, urgent vanzare lot teren pentru casa, sau business, la sosea principala DN, pozitie excelenta, toate facilitatile comunei Domnesti, langa Bucuresti, **18.000 €;** ☎0731.551.555 mariannut@gmail.com

283. **Teghes,** Domnesti 29600 mp, d. 30 m, extravilan, Suprafata totala se poate vinde in lot intreg la 12eur/mp, dar si in 3 parcele: - parcela 1 cu 13eur/mp = 4566mp + 7000mp, front comun de cca 30mp, -parcela 2 cu 13eur/mp = 7224mp + 5280mp, front comun de cca 30m, -parcela 3 cu 11eur/mp = 8280mp cu front de 13.75 m. Locatie: in extravilanul comunei Domnesti - Teghes . Exista intabulare si cadastru separat. Detalii: tel. 0731309064 - Dan Frigea **11 €;** ☎0731.309.064 tatiana.70.popa@gmail.com

284. **Teius,** 200 mp, d. 14 m, intravilan, teren intravilan sp 200 mp, cadastru, intabulare, desch. 14 m, apa, canal, gaze la poarta, se afla intre vile, zona linistita, **50.000 €;** ☎0787.638.327/ 0762.966.973 neacsunela.nela@yahoo.com

285. **Teren** 1.500mp Tartasesti / Strada Independentei 1500.00 mp, d. 75.00 m, intravilan, **75.000 €;** ☎0720.100.074 veronica.manolache@goldmcbimobiliare.ro

286. **Teren** 20083 mp intre Green Place Tunari si Libao Luxury Events 20083 mp, d. 48 m, intravilan, **399.000 €;** ☎0744.192.559 iosif.biro@kw.ro

287. **Teren** 4000mp cu deschidere la Lacul Snagov, unic 4300.00 mp, d. 29.00 m, intravilan, **1.200.000 €;** ☎0745.695.511 robert@robertgagos.ro

288. **Teren** 7000mp Pucioasa - Zona Pitoreasca 7000.00 mp, d. 3.90 m, intravilan, **49.000 €;** ☎0720.721.735 marcela.tupea@goldmcbimobiliare.ro

289. **Teren** constructii, 600 mp compus din 2 loturi alipite, intre case. 600 mp, d. 17 m, intravilan, **51.900 €;** ☎0741.214.215 elenapetrescu@realstart.ro

290. **Teren** cu autorizatie de construire 379.00 mp, d. 9.00 m, intravilan, **130.000 €;** ☎0720.721.735 marcela.tupea@goldmcbimobiliare.ro

291. **Teren** cu deschidere la Lacul Snagov 1265.00 mp, d. 21.00 m, intravilan, **350.000 €;** ☎0745.695.511 robert@robertgagos.ro

292. **TEREN** Dezv Logistica 2500mp posib extindere Centura CHITILA Rudeni 2500.00 mp, d. 12.51 m, extravilan, **35.000 €;** ☎0771.575.059 dragos@norisk.ro

293. **Teren** Gulia - Tartasesti deschidere padure 8400.00 mp, d. 47.00 m, intravilan, **172.200 €;** ☎0720.721.735 marcela.tupea@goldmcbimobiliare.ro

294. **Teren** in zona linistita Bunloc 1000.00 mp, d. 50.00 m, intravilan, **63.000 €;** ☎0745.695.511 robert@robertgagos.ro

295. **Teren** intravilan 38,45 ha DN4 Glina, centura Ilfov 385400 mp, d. 367 m, intravilan, **11.000.000 €;** ☎0722.664.400 contact@carmenradulescu.ro

296. **Teren** intravilan 464mp, sectorul 3, Bucuresti. 464 mp, d. 22 m, intravilan, **88.000 €;** ☎0742.469.632 i.viziru@kw.ro

297. **Teren** intravilan Slanic Prahova 1626.00 mp, d. 14.00 m, intravilan, **29.268 €;** ☎0729.101.123 valeriu@valeriustancu.ro

298. **Teren** langa lac Naipu 2500.00 mp, d. 17.00 m, intravilan, **25.000 €;** ☎0729.101.123 valeriu@valeriustancu.ro

299. **Teren** pentru constructia casei, 1168 mp. in satul Ordoreanu-Clinceni. 1168,00 mp, d. 27.00 m, intravilan, **29.200 €;** ☎0721.679.963 mihai.dumitrescu@imobiliare-acasa.ro

300. **Teren** Silistea Snagovului 2600 mp iesire lac 2600 mp, d. 20 m, intravilan, **145.000 €;** ☎0722.664.400 contact@carmenradulescu.ro

301. **Theodor** Pallady 5000 mp, d. 25 m, intravilan, Pallady - Policolor, str.Gura Vladesei, teren 5000 mp/ dubla deschidere (cate 25 mp la Vladesei si la Solcii).Urbanism, zona L1c, POT= 4.5%, CUT= 1,3 (DS+P+2ET+M(R3). **125 €;** ☎0722.511.217/ 0762.628.915 uigimob@yahoo.com

302. **Theodor** Pallady 3650 mp, d. 22 m, intravilan, teren 3.650 mp, 22m deschidere, ideal constructii civile, depozite, pret 150E/mp **150 €;** ☎0745.656.444

303. **Theodor** Pallady, 443 mp, d. 21 m, intravilan, direct proprietar vand teren de 443 mp + 53 mp cota indiviza din drumul de acces. Terenul se afla pe strada Drumul Gura Calitei nr 148-152. Lotul are deschidere 21,08. In apropiere: statie metrou Nicolae Teclu. Pret negociabil **120.000 €;** ☎0737.252.223

304. **Theodor** Pallady, Bucuresti, 11000 mp, d. 58 m, intravilan, Policolor, Drum Gura Badicului, 11000 mp, deschidere 58 m la drum asfaltat,Zona M2, POT= 70%, CUT = 3,5 , P+14 ET,Facilitati in zona. P **180 €;** ☎722511217/ 0762.628.915 uigimob@yahoo.com

305. **Timisoara,** Bucuresti, sector 6, teren barter 43000 mp, d. 263 m, intravilan, teren intravilan, Drumul Taberei, bd. Timisoara suprafata 43.000 mp, 263 ml/ 150 m, utilitati: apa, canalizare, gaze, curent electric, conform certificatului de urbanism P+14, POT 70%, C.U.T. 3,0 A.D.C. **250 €;** ☎0763.411.646 cosmin.cojocaru@yahoo.com

306. **Tipar nitei** sector 5, Bucuresti, 5000 mp, d. 32 m, intravilan, teren 5.000 mp, deschidere stradala 31,85 m, lungime 157 m, toate utilitatile, zona civilizata, liber de constructii, acces usor sos. Giurgiului, tramvai, mijloace transport, super oferta **100 €;** ☎0785.225.855/ 0767.377.376 marian_visanescu@yahoo.com

307. **Titan,** 740 mp, d. 20 m, intravilan, teren zona Titan sector 3, strada Marului, suprafata 740 mp, deschidere 20 m, toate utilitatile, acte complete, pret 250 E/mp, **185.000 €;** ☎0743.060.802 amabo.imobiliare@yahoo.com

308. **Titan,** Policolor, 1805 mp, d. 54 m, intravilan, Th. Pallady Policolor, Drum Gura Putnei, teren intravilan in suprafata de 1.805 Mp/ d= 54,60 m (3 loturi a 601,5 mp) la drum de acces. Terenurile se afla in zona M3 - POT 60%, CUT = 2,5 (PUG sau PUZ) **185 €;** ☎0722.511.217/ 0762.628.915 uigimob@yahoo.com

309. **Titu,** 2200 mp, d. 50 m, intravilan, vand teren intravilan in Titu, Strada Garii, in suprafata de 2200 mp. Terenul are deschidere 52 ml la strada asfaltata, in spatele terenului este padure. Pret 40 euro/ mp negociabil. **40 €;** ☎0786.290.667

310. **Tunari** 9000 mp, d. 17 m, intravilan, Particular, vand teren comuna Tunari, cu suprafata 9000 mp, deschidere 17 ml, cu toate utilitatile. Pret negociabil. ☎0725.387.184

311. **Tunari** Teren cu Autorizatie| Duplex 843 mp, d. 29 m, intravilan, **65.500 €;** ☎0722.681.655 nadiadeluca.pub@gmail.com

312. **Tunari,** strada Padurii, 1266 mp, intravilan, teren construibili 1090 mp, 176 mp drum servitute, gaze, electricitate, apa, proprietar, in apropiere de Amber Forest . ☎0775.860.433

313. **Tunari,** teren cu autorizatie duplex. 843 mp, d. 29 m, intravilan, **80.000 €;** ☎0722.681.655 nadiadeluca.pub@gmail.com

314. **Tuzla,** teren de vanzare deschidere 64 ml, 12.000 mp 12000 mp, d. 64 m, intravilan, vand teren intravilan lac Techirghiol ideal investitie, suprafata de 12.000 mp, deschidere 64 metri in lucul apei, langa Turnul TV. Pretul este usor negociabil, accept variante, bitcoin, etherium **220.000 €;** ☎0722.820.093 eugenflo@directproprietar.ro

315. **Un** domeniu impresionant cu 6303 mp de teren vizavi de resedinta patronului FCSB 6303 mp, d. 49 m, intravilan, **1.790.000 €;** ☎0721.221.013/ 0721.221.013 mihai.cranga@imodreams.ro

316. **Unirii,** Anton Pann, Bucuresti, central, vanzare teren intravilan 482 mp, d. 16 m, intravilan, **529.000 €;** ☎0758.900.400 office@topestates.ro

317. **Valenii** de Munte- Drajna de Sus-Ogretin - 4000 mp=23000 euro 4000 mp, d. 30 m, intravilan, Teren intravilan Valenii de Munte-Drajna- Ogretin. Este situat la sosea, drum asfaltat ca in foto. Terenul se afla intre case si are canal, curent. Pe teren se afla pomi fructiferi, padure, parau.Pozitie excelenta! Ocazie, sunati acum, ideal pentru **23.000 €;** ☎0770.805.447 agentie2@mauwis.ro

318. **Vatra** Luminoasa- langa Mega Mall-intrare Arena Nationala, 300 mp, d. 14 m, intravilan, Teren liber de constructii, 300mp, d-14m, amplasat langa Mega Mall, Arena Nationala, avand certificat de urbanism pentru P+3ET +M, pot 60%, cadastru-intabulare. **240.000 €;** ☎0722.614.867/ 021.688.08.67

319. **V

21. **Cumpar 2 garsoniere in sectorul 4, plata cash 36-43.000 euro. ☎0720.034.475**

22. **Cumpar** Acum urgent casa curte in Bucuresti indiferent de stare, plata cash; ☎0767.305.046

23. **Cumpar** ap 2 camere orice confort, exclus Ferentari si firme, preturi depinde de zona si etaj. ☎0723.723.485

24. **Cumpar** apartament 2, 3, 4 camere in Bucuresti. Cumpar apartamente 2, 3, 4 camere in Bucuresti, fac cadastru, intabulare, succesiune energetic, preiau cu datorii, plata cash, rog seriozitate, multumesc; ☎0768.756.617

25. **Cumpar** apartament 3-4 camere. Particular, cumpar apartament 3-4 camere zonele Brancoveanu, Oltenitei, Dristor, Tineretului. Apropiere Metrou. ☎0771.155.817

26. **Cumpar Garsoniera, apartament cumpar garsoniera sau apartament in Bucuresti, ofer pretul zonei. Maxima seriozitate. ☎+40761532117**

27. **Cumpar** in Bucuresti Gars. sau ap. 2, 3 camere, preiau cu datorii mari la intretinere, ipotecat, amanetat, fara imbunatatiri, perfectam acte in regim de urgenta, oferim bani cash, cadastru gratis, mosteniri. ☎0754.069.550

28. **Cumpar** inchiriez in Bucuresti Ap. 2-3-4 camere, garsoniere, cumpar sau inchiriez in Bucuresti de la proprietar direct. Indiferent de starea locuintei, cu sau fara datorii, ☎0766.862.569

29. **Cumpar** locuinta Bucuresti sector 3, 4 Cumpar numai de la proprietar apartament sau garsoniera in sector 3 sau 4. Ofer si solicit seriozitate. ☎0774.600.661

30. **Cumpar** pod neamenajat minim 40 mp-max 300 mp Cumpar pod neamenajat minim 40 mp, maxim 300 mp Bucuresti orice sector. ☎0750.406.417 mrx6666666@outlook.com

31. **Cumpar** teren Bucuresti. Prosud Invest cumpara in Bucuresti, central, periferic, terenuri orice suprafete, cu sau fara autorizatie, pretabile dezvoltare imobiliara. Oferim pretul pietei. ☎0747.848.897 office.prosud@gmail.com

32. **Cumpar** teren in Andronache sector 2, particular particular cumpar teren 500 mp cu casa sau fara in Andronache, intravilan, desc. 15 m, ofer plata pe loc **140.000 €;** ☎0785.920.059 marius25822003@yahoo.com

33. **Cumpar teren in Bragadiru Cumpar teren intravilan in Bragadiru, jud. Ilfov, ofer pretul zonei. ☎0761.532.117**

34. **Cumpar** terenuri agricole. Prosud Invest cumpara terenuri agricole suprafete minime de 10 hectare, in orice zona din tara, oferim pretul pietei. ☎0747.848.897 office.prosud@gmail.com

35. **Cumpar** urgent apartament in Bucuresti, numai de la proprietar cu plata cash in zona civilizata. Exclus intermediari, rog maxima seriozitate, particular; ☎0724.950.231

36. **Cumpar** urgent garsoniera sectoarele 2, 3 si 4, exclus Ferentari si firme. Ofer preturile zonelor; ☎0723.723.485

37. **Cumpar.** Particular cumpar apartament, ofer pretul zonei, exclus agentii. ☎0786.222.834

38. **Cumparari** apartamente, case-vile, terenuri apartamente, vile/ case, case cu teren, vile indiferent stare. Terenuri intravilane/ extravilane Bucuresti-toate zonele limitrofe Bucurestiului Balotesti, Tunari, Ciolpani, Snagov etc. ☎0722.511.217/ 0762.628.915 uigimob@yahoo.com

39. **Drumul** Taberei Particular, cumpar apartament de 3 camere, doar confort 1 si doar in Drumul Taberei an 1970, paarter/4, 60 mp. Apartamentul se achizitioneaza cu credit ipotecar. **68.000 €;** ☎0769.470.920

40. **Drumul** Taberei, cumpar direct de la proprietar garsoniera /apartament fara/ cu amenajari numai zona Drumul Taberei, plata cash; ☎0786.325.401

41. **Familie** serioasa caut locuinta cat mai urgent, in Bucuresti numai in zona civilizata, rog maxima seriozitate, plata cash. fara intermediari ☎0741.529.348

42. **Galateni, Teleorman, schimb casa Com. Galateni, Teleorman cu ap. 2 cam. in zonele Titan, Salajan, Balta Alba, Berceni, zona linistita. ☎0726.725.201**

43. **Garsoniera,** urgent familie tanara cumparam garsoniera sau apartament in zona civilizata, numai de la proprietar, rugam maxima seriozitate, plata cash; ☎0724.950.231

44. **Garsoniere,** apartamente cu datorii, cu/ fara succesiune, mosteniri, plata cash ☎0722.342.665

45. **Mihai** Bravu, jud. Giurgiu Schimb teren 1000 mp, intravilan curs constructii, deschidere 27 ml, localitatea Mihai Bravu judetul Giurgiu cu autoturism **17.000 €;** ☎0750.406.417 mrx6666666@outlook.com

46. **Militari,** Drumul Taberei, Romstil solicita garsoniere, apartamente, cu sau fara imbunatatiri, clienti seriosi; ☎0724.278.376

47. **Pantelimon,** spatiu productie sau depozitare 620 mp Schimb spatiu productie sau depozitare 620 mp zona Soseaua Pantelimon - Parc Morarilor situat la subsol, cu casa/ vila constructie dupa 2010 in zonele Fundeni, Dobroiesti, Andronache **220.000 €;** ☎0750.406.417 mrx6666666@outlook.com

48. **Particular** doresc sa cumpar casa 2 camere in zona Ilfov- Bucuresti. Relatii la telefon. ☎0764.673.607

49. **Particular,** cumpar ap. 3 camere, zona Dristor, Ramnicu Sarat, Schitului, Ramnicu Valcea, Nedelcu Ionofer .Ofer pretul zonei, cash, exclus agentii. ☎0723.723.485

50. Schimb garsoniera Bucuresti cu similar Brasov Schimb garsoniera situata la curte, in incinta cu parc si vile, central, in Piata Unirii langa Fac. de Teologie, 2 min. de metrou, sup. de 30 mp, et. 2, cu garsoniera in Brasov, zona semi / centrala. 60.000 €; ☎+40753030100 alina.barascu@gmail.com

51. Sectoarele 1, 2, 3, 4, 5, 6 Bucuresti si Ilfov cumpar/reprezint proprietati imobiliare in Bucuresti (prefer sect. 1,2,3) si Ilfov (zona de N si E), plata cash, investitie si/sau inchiriere. Pret corect, in conditii de seriozitate si viteza maxime. ☎0747.825.874 marius@murzea.ro

52. **SECTOR** 1, 2, 3, 4, 6, sunt interesat sa achizitionez urgent garsoniera sau apartament in sectoarele 1, 2, 3, 4, 6, direct de la proprietari cu plata cash; ☎0728.879.797

53. **Teren,** casa demolabila, cumpar teren in Bucuresti zonele: 1 Mai, piata Domenii, piata Dorobanti, Floreasca, Aviatiei, Tineretului, Primaveii etc. Ofer plata cash sau ap. in bloc nou + diferenta. Dezvoltator. Rog seriozitate, ☎0768.844.544 iordansolomon93@yahoo.com

54. **Voluntari,** Stefanestii de Jos Cumpar teren minim 600mp intravilan, Voluntari, Stefanestii de Jos. ☎0745.656.444

Imobile din străinătate

1. Germania casa cu 10 camere la DN Firma, 6 km de VW Germania casa cu 10 camere, P+1+m, garaj, teren 216 mp, vad la DN, ideal sediu firma, 1 km de Autostrada si 6 km de uzinele Volkswagen Zwickau, caramida, acoperis bun, renovabila, proprietar, 35.000 E, 35.000 €; ☎00491775115575 ilie67@yahoo.com

2. Plana Alta, Castellon Torre la Sala Cabanes apartament Spania, Provincia Castellon comunitatea Valenciana, Torre la Sal, 77 Ciudad Jardin 1 situat in prima linie la plaja, constructie 2022, 78 mp, etaj 1, garaj, alarma, mobilat, utilat complet, la 20 minute aeroport, 138.000 €; ☎0732.592.007 georgedann74@yahoo.com

4 Imobiliare închirieri

Garsoniere

1. **1 Decembrie,** Titan, Postavarul, dec., 20 mp, mobilat, utilat, proprietar inchiriez garsoniera intr-o zona linistita situata in zona 1 Decembrie, Titan Postavarul, pe str. Soldat Tudor Ion Nr. 4 in apropierea statiei STB Supeco, 3 minute piata, 5 minute Auchan, 10 minute de metrou Nicolae Grigorescu, garsoniera este renovata, mobilata, utilata si libera. Pretul /luna/ garantie, **1.200 L;** ☎0766.304.723 carmen.crina@yahoo.com

2. **1 min** Metrou Mihai Bravu, Garsoniera 33 mp, Centrala Proprie, Bloc 2021, AC semidec., 33 mp, mobilat, utilat, 1 minut Metrou Mihai Bravu, Bloc 2021, Centrala Proprie, ctr. ANAF. Inchiriez Garsoniera Open Space 33 mp, Balcon, Centrala Proprie, Aer Conditionat, Mobilat, Utilat, etaj 9/11 Lift. Gratis: Sala fitness, Net Wifi Cablu, Spalatorie, Parcare la liber **400 €;** ☎0727.321.447 andreirosu23@gmail.com

3. **1 min** Metrou Mihai Bravu, Studio 47 mp, Centrala, AC, Bloc 2021, Ctr ANAF dec., 47 mp, mobilat, utilat, 1 minut Metrou Mihai Bravu, Ansamblu Rezidential 2021, Mixt cu apartamente cu garsoniere, cu paza 24/24, Studio Decomandat 47 mp, Centrala Proprie, baie cu geam, AC, Mobilat, Utilat Nou 20221, etaj 6/11, Parcare, Gratis: Sala Fitness, Spalatorie, Net **425 €;** ☎0727.321.447 andreirosu23@gmail.com

4. **1 minut** Metrou Mihai Bravu, Studio 47 mp, Bloc 2021, Centrala, AC, Parcare dec., 47 mp, mobilat, utilat, 1 minut Metrou Mihai Bravu Bloc 2021, ctr Anaf. Inchiriez Studio Decomandat, 47 mp balcon, paza 24/24, et 4/11, Centrala Proprie Incalzire Pardoseala, contorizat, AC, Mobilat, Utilat utilat complet. Sala Fitness, Spalatorie, Net Cablu Gratis, Parcare **425 €;** ☎0727.321.447 andreirosu23@gmail.com

5. **Alexandru** Obregia, Metalurgiei semidec., 34 mp, mobilat, utilat, Metrou et 8/8, bloc reabilitat termic confort 1, semidecomadat, mobilata utilata, libera zona civilizata **250 €;** ☎0785.225.855/ 0767.377.376 visanescumarian@gmail.com

6. **Aparatorii** Patriei, semidec., 25 mp, mobilat, utilat, Inchiriez garsoniera la curte, intrare separata, mobilata si utilata complet, utilitati incluse: apa, gaze si caldura, Nu accept animalele de companie si fam. cu copii mici. ☎0767.456.397

7. **Arena** Nationala Bucuresti dec., 40 mp, mobilat, utilat, Particular inchiriez garsoniera complet utilata si mobilata, zona verde si linistita, et 2/9. **350 €;** ☎0726.521.180 Mchescu@yahoo.com

8. **Armeneasca,** 20 mp, mobilat, utilat, proprietar, garsoniera de inchiriat langa Biserica Armeneasca, strada Arcului nr. 4, Mobilata si utilata. Disponibila imediat, **270 €;** ☎0758.340.347

9. **Baneasa** garsoniera 40 mp mobilata utilata complet semidec., 40 mp, mobilat, utilat, Garsoniera spatioasa situata in Baneasa, se afla la etajul 2/4, prezinta mobilier modern si este complet utilata, disponibila imediat. **400 €;** ☎0758.098.917/ 0758.098.905 georgian.draghia@gmail.com

10. **Banu** Manta, Titulescu, metrou Basarab, Primaria sect. 1, an ctr. 1983 dec., 35 mp, mobilat, utilat, cf.1, 35 mp, et.5/10, dec, renovata, mobilata, utilata, tv, balcon, bloc mixt reabilitat, maxim 2 pers. cu joburi, fara animale, garantia 2000 lei, agentie **1.600 L;** ☎0775.237.139

11. **Barbu** Vacarescu, Stefan cel Mare, stradal, 3 minute de metrou dec., 40 mp, mobilat, utilat, I.G.P, Parcul Circului, pozitie de exceptie,8/8, terasa O.K,cf.1 sport,dec ,40mp, bloc mixt,1990,reabilitat termic, vedere pe spate,liniste, luminoasa, orientata pe Sud, curata, mobilata,utilata, libera,g,f,p,t, usa metalica, aer conditionat,avans 1+1. **330 €;** ☎0770.956.572

12. **Basarabia,** Arena Nationala, str. Nicolae Sebe, ac, ocazie semidec., 32 mp, mobilat, utilat, cf. 1, 32 mp, et. 5/10, semidec. mobilata, utilata, ac, maxim 2 pers. fara animale, agentie **240 €;** ☎0775.237.139

13. **Berceni** dec., 40 mp, mobilat, utilat, Aparatorii Patriei Drumul Binelui bloc 2023 mobilata utilata cu mobila noua centrala proprie dec.a aer conditionat greisie faianta parchet termopan libera **350 €;** ☎0721.864.861 expocardinal@yahoo.com

14. **Berceni** Obregia Metalurgiei Grand Arena Turnu Magurele dec., 39 mp, mobilat, utilat, garsoniera de inchiriat situata intr-un bloc nou dat in folosinta in anul 2023, in zona Berceni pe Bld Metalurgiei vis a vis de Grand Arena, la et. 7/11, 40 mp, mobilata, utilata pe comanda, centrala proprie, Posibilitate loc Parcare **330 €;** ☎0767.377.376/ 0785.225.855 visanescumarian@gmail.com

15. **Berceni,** Brancoveanu, Metrou Piata Sudului Sun Plaza semidec., 18 mp, mobilat, utilat, Garsoniera de inchiriat situata in zona Berceni Brancoveanu la 3 minute de Metrou Piata Sudului si Sun Plaza pe Sos.Oltenitei langa Benzinaria Mol,la Et.1/10, mobilata utilata modern, libera, **1.200 L;** ☎0767.377.376/ 0785.225.855 visanescumarian@gmail.com

16. **Berceni,** Marie Curie, garsoniera dec.a, mobilata dec., 35 mp, mobilat, utilat, Brancoveanu Spit. Marie Curie (Budumex), garsoniera izolata exterior, mobilata utilata, dressing, aragaz, frigider, masina de spalat, termen lung **300 €;** ☎0729.705.644

17. **Berceni,** Pasarela Metrou IMGB, str. Solstitiului, dec., 35 mp, mobilat, utilat, societate comerciala ofera spre inchiriere din portfoliul propriu garsoniere (etajele 2 si 3) in imobil nou P+3 constructie 2022, **1.650 L;** ☎0724.396.201

18. **Berceni,** Piata Sudului, Aleea Secuilor, contract ANAF, AC, TV, ocazie! semidec., 24 mp, mobilat, utilat, 24 mp, et. 5/10, semidec., mobilata, utilata, tv, ac, 1 persoana cu job, fara animale, nefumatori, agentie, **1.250 L;** ☎0775.237.139

19. **Berceni,** Piata Sudului, Secuilor, renovata, ocazie semidec., 25 mp, mobilat, utilat, 25 mp, et. 7/10, mobilata, utilata, tv, maxim 2 pers. fara animale, agentie **250 €;** ☎0775.237.139

20. **Berceni,** Turnu Magurele, Grand Arena, stradal semidec., 34 mp, mobilat, utilat, cf. 1, 34 mp, et. 4/9, semidec. mobilata, utilata, tv, cablu, net, maxim 2 persoane, fara animale, agentie **1.400 L;** ☎0775.237.139

21. **Berceni,** Turnu Magurele, Grand Arena, stradal semidec., 32 mp, mobilat, utilat, cf.1, 32 mp, et. 8/9, mobilata, utilata, 1 persoana sau cuplu, fara animale, agentie, **1.200 L;** ☎0775.237.139

22. **Bragadiru** Cartier Independentei dec., 41 mp, mobilat, utilat, Garsoniera de inchiriat, complet mobilat si utilat, loc parcare etaj 1/3 strada Crisul Repede, avans 1+1 numai 1.500 lei , fara animalute de companie **1.500 L;** ☎0730.668.987 biancahouse2004@gmail.com

23. **Bragadiru,** dec., 35 mp, mobilat, utilat, Cactusului, garsoniera et. 1, cf. 1, 38 mp, dec. centrala proprie, mobilata si utilata, ac, frigider, masina de spalat, aragaz, libera **900 L;** ☎0721.242.956

24. **Brancoveanu** metrou si parc zona Secuilor, semidec., 17 mp, mobilat, utilat, cablu tv, wifi, masa calcat, uscator, 10 minute metrou, 2 minute STB, 3/5, reabilitat, fara lift, mobilata, utilata, vesela, aer cond., tv, curata, plita, cuptor electric, bloc mixt ingrijit, canapea extensibila, **1.100 L;** ☎0733.118.600

25. **Brancoveanu** metrou, spital Marie Curie, garsoniera dec., 40 mp, mobilat, utilat, inchiriez garsoniera confort 1, 40 mp, vis-a-vis de spitalul Marie Curie, in apropiere de metrou Brancoveanu si Piata Sudului. Etaj 4 din 4, echipata si mobilata complet: aptometre, frigider, aragaz, masina de spalat rufe, tv **1.500 L;** ☎0732.379.807/ 0737.309.721 alexandra.badea95@yahoo.com

26. **Brancoveanu,** Luica, bloc 2010 semidec., 30 mp, mobilat, utilat, Brancoveanu cu Luica, semistradal, garsoniera in bloc mixt din 2010, situata la etajul 4 din 6, cu lift. Garsoniera are 30 mp utili, este foarte calduroasa si luminata natural pe toata durata zilei. Centrala termica proprie, costuri de intretinere mici. **300 €;** ☎0799.555.500 possessio@yahoo.com

27. **Brancoveanu,** Melinesti, semidec., 17 mp, mobilat, utilat, de inchiriat gars. mobilata, utilata, curata, g, f, p, t, bl. reabilitat, apa calda si caldura, fara gaze, pret 900 lei, **900 L;** ☎0723.389.967

28. **Bucur** Obor metrou, semidec., 33 mp, mobilat, utilat, inchiriere garsoniera, cf. 1, bloc mixt reabilitat termic, et. 4/10, stradala, modern, g, f, t, um, parchet, ac, um, avans 1+1, Comision Agentie 50%, vecinatati: Mosilor, Stefan cel Mare, Ferdinand, Iancului **295 €;** ☎0723.460.200 sweethome_imob@yahoo.com

29. **Calea** Plevnei, complex Arcom, garsoniera mobilata complet dec., 36 mp, mobilat, utilat, Inchiriere o garsoniera situata la demisol in Complexul Rezidential Arcom Calea Plevnei. Garsoniera este complet mobilata si utilata. **350 €;** ☎0758.098.917/ 0758.098.905 georgian.draghia@gmail.com

30. **Calea** Vacaresti, semidec., 40 mp, mobilat, utilat, 5 minute Sun Plaza, bloc 2019, et. 3, mobilata si utilata modern, centrala proprie, lcd, ac, loc parcare, libera, **2.000 L;** ☎0734.830.800

31. **Calea** Victoriei semidec., 37 mp, mobilat, utilat, proprietar, Inchiriez garsoniera studio, mobilata si utilata complet, situata in Centrul Vechi, chiar la intrarea pe strada Lipscani, negociabil **500 €;** ☎0730.091.481

32. **Calea** Victoriei, 30 mp, mobilat partial, utilat, utilata, et. 6/8, usa metalica, termopan, renovata, instalatii noi, apropiere km 0. **460 €;** ☎0745.599.139 constantinbucur70@yahoo.com

33. **Calea** Vitan, Mall, garsoniera cu dormitor separat dec., 43 mp, mobilat partial, utilat, particular, inchiriez garsoniera 43 mp, transformata in studio, cu dormitor separat, living si bucatarie separate, in bloc mixt, din 1992, vizavi de mall Vitan, etaj 8 - cu etaj tehnic. **350 €;** ☎0747.812.019 info.piele@gmail.com

34. **Campia** Libertatii, ap int. cu Baba Novac dec., 42 mp, mobilat, utilat, Catalina inchiriaza 10 min metrou Dristor sau Muncii, etaj 9/10, cf. 1 sporit dec.a 42 mp, toate imbunatatirile, mobilata si utilata complet libera vizite urgent **300 €;** ☎0728.879.797

35. **Cismigiu** semidec., 35 mp, mobilat, utilat, Inchiriere garsoniera Cismigiu. Spatioasa, luminoasa, dispune de aer conditionat, centrala proprie, spatii depozitare. Acces rapid catre punctele de interes ale orasului. **380 €;** ☎0757.704.332 info@houseadvisers.ro

36. **Colentina,** Cremenita, ac, tv, ocazie semidec., 30 mp, mobilat, utilat, cf.1, 30 mp, parter, mobilata, utilata, maxim 2 pers. fara animale, nefumatori, agentie **1.400 L;** ☎0775.237.139

37. **Colentina,** Doamna Ghica vav Parc Plumbuita dec., 34 mp, mobilat, utilat, str. Cremenita, langa Hotel Sir, 3 statii STB. metrou Obor, etaj parter/10, cf. 1 dec. 34 mp. bloc 1980, pe mijloc, orientare est, mobilata, utilata, imb. g, f, p, termopan, um, libera, av. 1+1 **300 €;** ☎0737.435.628/ 021.380.28.14

38. **Colentina,** Dobroesti, Dragonul Rosu, Str. Marului semidec., 37 mp, mobilat, utilat, garsoniera et. 3/4, economica, centrala termica,sic, modern, baldachin, p, g, f, t. Acces la: SPA, piscina, mag. alimentar, wellness. Termen lung. Libera. Urgent. **300 €;** ☎0722.828.609 imobiliare.az@gmail.com

39. **Cotroceni,** Gradina Botanica, semidec., 20 mp, mobilat, utilat, K-Imobiliare va propune spre inchiriere o garsoniera la parter in imobil interbelic, renovata, mobilata, dar fara bucatarie. Se preteaza pentru un cabinet de libera practica, locuinta student, etc. **170 €;** ☎0744.505.999 alexandru@k-imobiliare.ro

40. **Crangasi** dec., 30 mp, mobilat, utilat, Bucuresti Vechi si Noi va propune spre inchiriere garsoniara in cartierul Crangasi, vizavi de piata/ metrou, etaj 5/10. Decomandata, baie cu geam, balcon, mobilata, utilata complet. Liniștita, ferita de zgomotul bulevardului, vedere pe spate. **330 €;** ☎0762.634.407 anamaria.huidiu@gmail.com

41. **Decebal,** dec., 40 mp, nemobilat, utilat partial, Inchiriez garsoniera la Parter cu destinatie birou/ cosmetica/activitati independente. Aceasta este ajustata si compartimentata astfel incat au rezultat 3 camere destinate multiplelor activitati + spatiu pentru receptie. **350 €;** ☎0761.909.077

42. **Decebal,** Burebista, Alba Iulia se accepta animale dec., 47 mp, mobilat, utilat, stradal pe Burebista, etaj 7/8, bloc mixt, 47 mp, cf. 1 sporit, dec.a, toate imbunatatirile, mobila moderna, utilata complet, libera vizite, urgent, pt. pretentiosi merita, contract ANAF, **350 €;** ☎0728.879.797

43. **Decebal,** str. Negoiu, sect.3, 40 mp, nemobilat, garsoniera la parter, cu destinatie comerciala. An 1988. Aceasta este compartimentata in 3 camera+ spatiu receptie.Pret/ luna **350 €;** ☎0761.909.077

44. **Delfinului,** semidec., 32 mp, [mobilier], [utilare], etaj 5, semidec.a si curata, libera, agentie, **250 €;** ☎0722.547.414

45. **Doamna** Ghica dec., 40 mp, mobilat, utilat, Va propunem spre inchiriere 2 garsoniere in bloc nou situat pe str Dobrici, in apropiere de intersectia str Doamna Ghica /sos Colentina, et 2, cu centrala proprie, mobilate si utilate complet Libere. **350 €;** ☎0761.200.831 Smchristian13@yahoo.com

46. **Dristor,** semidec., 33 mp, mobilat, utilat, confort I, gresie, faianta, parchet, termopan, usa metalica, mobilat si utilat complet, zona linistita, zona verde, apropiere metrou, etaj 6, negociabil, **260 €;** ☎0758.016.131

47. **Dristor,** 3 minute metrou, stradal pe Mihai Bravu semidec., 36 mp, mobilat, utilat, ocazie, urgent merita sunati acum, 36 mp, bloc mixt, etaj 5/10, gresie, faianta, parchet, termopane,usa metalica, aer conditionat zugravita acum, vizite urgent **330 €;** ☎0728.879.798/ 0728.879.797

48. **Dristor,** Mc Donalds (Rm. Valcea) mobilat, utilat, 5 minute metrou, etaj 6/10, masina de spalat, tv, aer conditionat, libera din 15 iunie, avans 1 luna + 1 luna garantie **1.600 L;** ☎0766.721.416

49. **Dristor,** metrou semidec., 33 mp, mobilat, utilat, Confort I, gresie, faianta, parchet, termopan, usa metalica, mobilat si utilat complet, recent renovat, zona linistita, apropiere metrou, spatioasa, luminoasa, negociabil. **330 €;** ☎0758.016.131

50. **Dristor,** metrou semidec., 35 mp, mobilat, utilat, Confort I, gresie, faianta, parchet, termopan, usa metalica, mobilat si utilat complet, recent renovat, zona linistita, zona verde, apropiere metrou 1 min. **340 €;** ☎0758.016.131

51. **Dristor,** metrou, dec., 35 mp, mobilat, utilat, 2 minute metrou, dec., mobilata modern, utilata, aer cond., bloc mixt, etaj 7, termen lung, magazine, Profi, Mega Image, avans o luna plus garantie, agentie, zona linistita, **250 €;** ☎0745.753.174

52. **Dristor,** metrou, mobilat, utilat, 2 minute, bloc reabilitat termic, et. 4/10, mobilat si utilat cu imbunatatiri, g, f, p, t, um. Este libera. Pretul este fix, **1.250 L;** ☎0723.578.525/ 0723.201.977

53. **Dristor,** metrou, inchiriez garsoniera, este la et. 1, utilata si mobilata modern, **250 €;** ☎0726.666.235

54. **Drumul** Taberei 34, et. 4/9, 38 mp, mobilat, utilat, proprietar inchiriez garsoniera Dr. Taberei 34, etaj 4/9 statie de metrou la Iesirea din scara, complet utilata si mobilata modern, renovata, libera. **300 €;** ☎0730.015.737 Laura.radu13@yahoo.com

55. **Drumul** Taberei Auchan intersectie bdul Brasov dec., 38 mp, mobilat, utilat, inchiriem garsoniera bloc nou,etaj 4/10,cf 1 dec., 38 mp, mobilata complet nou, masina spalat,aragqz, frigider.Gresie, faianta,parchet, termopan, aer conditionat ,centrala prop **400 €;** ☎0722.542.692 aurelia_iba@yahoo.com

56. **Drumul** Taberei Auchan, Parc Moghioros dec., 35 mp, mobilat, utilat, confort 1, dec., P/4, bloc reabilitat, renovata integral, mobilata, utilata, 1+1 garantie, pret fix **320 €;** ☎0730.125.007 dana.becherescu@gmail.com

57. **Drumul** Taberei Bd.Timisoara semidec., 20 mp, mobilat, utilat, **230 €;** ☎0774.076.822 mogoseanu.alexandra@gmail.com

58. **Drumul** Taberei chiar la metrou Favorit, semidec., 35 mp, mobilat, neutilat, garsoniera cf. 1, et. 7/10, 2 lifturi, foarte curata, zugravita, mobilata clasic, utilata stare buna, bloc civilizat, chiar la gura de metrou. Libera. Cu ctr. ANAF. **1.299 L;** ☎0766.661.912 novapresti-mob@gmail.com

59. **Drumul** Taberei langa parcul ANL Brancusi bloc nou dec., 40 mp, mobilat, utilat, va oferim o garsoniera confort 1, 40 mp, mobilata ikea, in bloc nou, p/4, dotata cu frigider, aragaz, masina de spalat, tv plasma, aspirator, etc. Acces imediat parc in fata blocului, 7 min. pana la metrou, **300 €;** ☎0762.079.095/ 0725.691.900

60. **Drumul** Taberei Moghioros Park Residence bloc dec., 45 mp, mobilat, utilat, va oferim o garsoniera nou,primul chirias, confort lux, 45 mp, dec.a,Mobilier ikea.Dotata cu aer condit. tv smart, frigider, masina de spalat vase, masina de spalat, cuptor cu microunde, plita, hota,aspirator.Acces imediat Parcul Moghioros **450 €;** ☎0725.691.900/ 0762.079.095

61. **Drumul** Taberei, dec., 38 mp, mobilat, utilat, Drumul Taberei, Vladeasa, proprietar inchiriez gars cf. 1 dec., parter inalt, bloc mixt, 38 mp, contoar gaze, renovata, utilata recent **300 €;** ☎0763.409.563 amanda.petrisor@yahoo.com

62. **Drumul** Taberei, 1 Mai, Compozitorilor, parter/9 semidec., 32 mp, mobilat, utilat, **330 €;** ☎0723.325.257 contact@mihaelaanton.ro

63. **Drumul** Taberei, Compozitorilor, bloc mixt, dec., 40 mp, mobilat, utilat, ofer spre inchiriere gars in bloc mixt, mobilata modern, utilata complet, renovata recent, libera imediat **280 €;** ☎0751.427.385

64. **Drumul** Taberei, Favorit dec., 40 mp, mobilat, utilat, Garsoniera este pozitionata stradal, in vecinatatea statiei de metrou Tudor Vladimirescu. Este complet utilata si mobilata. Mobila din dormitor este noua, a fost achizitionata recent. Este perfecta pentru un student sau o studenta. **350 €;** ☎0727.391.445 pifutm@yahoo.com

65. **Drumul** Taberei, Favorit Metrou, loc parcare, semidec., 32 mp, mobilat, utilat, garsoniera mobilata si utilata complet modern, vis-a-vis metrou Favorit, loc parcare, lcd, canapea extensibila, ac, frigider, aragaz, masina de spalat, dresing, etaj 9/9, Afi Mall, vec.: Militari **350 €;** ☎0759.937.830 Bostenare@gmail.com

66. **Drumul** Taberei, Favorit, semidec., 30 mp, mobilat, utilat, etajul 5/10, mobilata si utilata complet, aer conditionat, cuptor cu microunde, apropare de metrou, contract ANAF, libera de la 01.08.2024, 1+1 garantie, **260 €;** ☎0765.348.367

67. **Drumul** Taberei, Favorit, langa metrou, totul nou, 30 mp, mobilat, utilat, et. 8/10, complet mobilat si utilat ultramodern, totul este nou, electrocasnice noi si in garantie, canapea extensibila, bloc stradal, 5 min. Afi Cotroceni, acces facil la STB si metrou langa bloc, liber **375 €;** ☎0786.325.404

68. **Drumul** Taberei, Favorit, metrou 32 mp, mobilat, utilat, Drumul Taberei, Favorit, metrou garsoniera cf. 1, semidec.a, et. 6/9, balcon inchis, renovata mobilata utilata complet 280 euro 1+1 garantie **280 €;** ☎0736.475.074

69. **Drumul** Taberei, Ghencea, linia tramvaiului 41 semidec., 30 mp, mobilat, utilat, agentie, Latea Gheorghe, 7/9, contract Anaf inclus, bloc 2 lifturi, mobilata si utilata complet, curata, contorizata, libera din 19 iunie, apropiere STB, linia 41, piata, parc, piata, 1+1, **250 €;** ☎0768.580.861

70. **Drumul** Taberei, Moghioros, bloc nou dec., 38 mp, mobilat, utilat, garsoniera este situata intr-un bloc nou, mobilata si utilata complet, dispune de centrala termica proprie, etaj 5, apropse de metrou, libera. Zone adiacent Lujerului, Grozavesti, Politehnica **350 €;** ☎0792.744.201

71. **Drumul** Taberei, Moghioros, Romanicerilor gars. modern, dec., 36 mp, mobilat, utilat, va oferim o garsoniera moderna, aflata la prima inchiriere, confort 1/dec., dotata cu aragaz, hota, frigider, tv, masina de spalat, aer conditionat, cuptor cu microunde. Imbunatatiri. Acces metrou, **300 €;** ☎0725.691.900/ 0762.079.095

72. **Drumul** Taberei, Valea Ialomitei, 36 mp, mobilat, utilat, Drumul Taberei, Valea Ialomitei in vecinatatea ANL Brancusi bloc nou 2015, centrala termica, mobilat utilat, STB 50 m, metrou 7 min., loc de parcare **1.200 L;** ☎0735.247.299 crst.interplay@gmail.com

73. **Drumul** Taberei, Valea Ialomitei, 36 mp, mobilat, utilat, proprietar inchiriez garsoniera, bloc anvelopat, gresie, faianta, metalica, curata, + o luna garantie, **1.200 L;** ☎0763.441.030

74. **Eroii** Revolutiei, dec., 50 mp, mobilat, utilat, 2 camere dec.e, 5 minute metrou Eroii Revolutiei, bloc reabilitat, foarte curat, linistit, luminos, scara curata, mobilat, utilat, gresie, parchet, termopan, liber imediat, **400 €;** ☎0720.451.235

75. **Eroii** Revolutiei, dec., 43 mp, mobilat, utilat, garsoniera incadrata ca apartament cu 1 camera, spatioasa, utilata gata de mutat, **380 €;** ☎0735.319.558

76. **Eroii** Revolutiei, dec., 30 mp, mobilat, utilat, inchiriez garsoniera confortabila in zona Pieptanari. Garsoniera este complet mobilata si echipata cu toate cele necesare pentru un stil de viata sanatos, pozitie strada, la 100 m de metrou, libera, **300 €;** ☎0731.551.555

77. **Eroii** Revolutiei, dec., 42 mp, mobilat, utilat, proprietar, etaj 1, balcon, complet modern, parchet laminat, jaluzele verticale, masina spalat, usa metalica, bloc nou izolat termic, centrala proprie, utilitati contorizate, **300 €;** ☎0721.892.470

78. **Floreasca** - Compozitori, Barbu Vacarescu semidec., 25 mp, mobilat, utilat, Garsoniera Floreasca Rossini, renovata, mobilata, utilata, etaj 2/3, bloc reabilitat termic, zona linistita, langa parc. Chirie /luna, o luna avans si chiria pe o luna garantie. Libera. **300 €;** ☎0744.307.869/ 0748.929.504 eingineru@yahoo.com

79. **Fundeni,** dec., 33 mp, mobilat, utilat, proprietar ofer spre inchiriere garsoniera soseaua Fundeni, vis a vis de parcul Motodrom, cu toate utilitatile pe termen lung (minim 1 an) fara animale de companie, etaj 6 din 10. Avans pe 2 luni (1+ 1 garantie). Rog seriozitate. **330 €;** ☎0723.278.656 cristinapascu28@yahoo.com

80. **Garsoniera** Crangasi mobilata utilata modern dec., 30 mp, mobilat, utilat, Va oferim spre inchiriere o garsoniera dec.a in Crangasi, langa Piata Crangasi si metrou, Crangasi statia de tramvai 41, 3min Mega, Lidl, Profi, garsoniera este la etaj 5/8, bloc este cu garsoniere si apartamente este foarte curat si bine adminis **330 €;** ☎0731.389.689

81. **Garsoniera** ultracentral bloc nou, totul nou dec., 40 mp, mobilat, utilat, Va oferim spre inchiriere o garsoniera ultracentral la 3 min de Universitate, garsoniera este intr-un imobil nou deosebit in apropiere de metrou Universitate-Romana si Centrul Vechi. Garsoniera este utilata si mobilata modern, este dotata cu frigider **435 €;** ☎0731.389.689

82. **Giurgiului,** Capat Progresul, sos. Giurgiului, dec., 38 mp, mobilat, utilat, direct proprietar, 500 m pana la tramvai 25 si 7 autobuz 102, 116, garsoniera studio, este la mansarda din P+1+M, aer conditionat, loc de parcare, acces piscina, acces terasa, loc de gratar, loc de stat afara in curte, liber, **1.700 L;** ☎0724.618.784 nechitacristina86@yahoo.com

83. **Giurgiului,** capat Progresul, sos. Giurgiului, dec., 38 mp, mobilat, utilat, direct proprietar, 500 m pana la tramvai 25 si 7 autobuz 102, 116, garsoniera studio, este la mansarda din p+1+m, aer conditionat, loc de parcare, acces piscina, acces terasa, loc de gratar, loc de stat afara in curte. **1.700 L;** ☎0724.618.784

84. **Gorjului,** la 3 minute de metrou, garsoniera, dec., 37 mp, mobilat, utilat, Proprietar, inchiriez garsoniera in apropierea gurii de metrou Gorjului. Imobilul este situat pe strada George Calboreanu nr. 4, ferita de zgomot cu acces rapid la mijloacele de transport in comun, de asemenea in apropiere gasiti multe centre comerciale, piata etc. **1.300 L;** ☎0731.642.414

85. **Grozavesti,** Regie Residence, 3 minute de metrou dec., 38 mp, mobilat, utilat, Garsoniera cu centrala proprie, la 3 minute de metrou Grozavesti, situata in complex rezidential, parter/11, mobilata, utilata, disponibila imediat. Nu dispune de balcon, **440 €;** ☎0730.941.521

86. **Hils** Brauner, proprietar, inchiriez garsoniera, prima inchiriere. mobilat, utilat, Direct proprietar inchiriez garsoniera de lux, imobil nou finalizat in 2024 Hils Brauner. Situat la doar 600 de metri de statia de metrou Nicolae Teclu si vis-A -vis de o zona comerciala aflata in plina expansiune. ☎0767.164.083

87. **Hils** Pallady, 1 minut metrou Anghel Saligny, dec., 42 mp, mobilat, utilat, de inchiriat studio in complexul rezid

Imobiliare închirieri 2 CAMERE

180. **Timpuri** Noi, dec., 40 mp, mobilat, utilat, Timpuri Noi, Mircea Voda, bloc 1995, mobilata modern, utilata complet, aer conditionat, adiacent Unirii, Mall Vitan, Nerva Traian, Tineretului, 7 minute metrou Timpuri Noi **370 €;** ☎0723.515.199 oli_daniel@yahoo.com

181. **Timpuri** Noi, Nerva Traian, dec., 42 mp, mobilat, utilat, garsoniera, 4/8, dec.a, 42 mp, mobilata, utilata complet frigider, aragaz, masina spalat, ac, TV, acces facil Bd. Unirii, Octavian Goga, Tineretului, Vitan. **320 €;** ☎0763.656.867 ovidiualbuimob@gmail.com

182. **Timpuri** Noi, Vasile Carlova, dec., 40 mp, mobilat, utilat, garsoniera stradala, 4/8, lift, apropiere mijloace transport, 19, 133, metrou 10 minute, termen lung, disponibila imediat, avans o luna plus garantie. Comision 50%, cu contract Anaf, **320 €;** ☎0745.753.174

183. **Tineretului** Park 2024, Prima Inchiriere Studio, Centrala AC Parcare, AirBNB semidec., 33 mp, mobilat, utilat, Cum ar fi sa locuiesti exact in Parc Tineretului, in complex rezidential nou 2024 ? Tineretului Park Residence la 5 minute de Metrou Constantin Brancoveanu, Prima Inchiriere, Studio 33mp, Centrala Proprie Incalzire Pardoseala, AC, Ctr ANAF, Parcare **425 €;** ☎0727.321.447 andreirosu23@gmail.com

184. **Tineretului** Park 2024, Studio Prima Inchiriere Centrala Proprie, AC Parcare dec., 40 mp, mobilat, utilat, Cum ar fi sa locuiesti exact in Parcul Tineretului, in complex rezidential nou 2024 ? Tineretului Park Residence, la 5 minute Metrou Constantin Brancoveanu, Prima Inchiriere, Studio 40mp, Centrala Proprie Incalzire Pardoseala, AC, Ctr ANAF, Parcare **480 €;** ☎0727.321.447 andreirosu23@gmail.com

185. **Tineretului,** 5 minute de metrou, str. Lanariei, in vila, ocazie semidec., 14 mp, mobilat, utilat partial, situata la curte, in vila, intrare separata, parter, mobilata, utilata, mai putin aragaz, centrala de vila, 1 persoana, fara animale, agentie **150 €;** ☎0775.237.139

186. **Tineretului,** Metrou, Parc, dec., 34 mp, mobilat, utilat, 4/10, dec.a, 34 mp utili, constructie 1982, finisata, aer conditionat, mobilata, utilata, orientare est (luminoasa), libera, **300 €;** ☎0722.216.231

187. **Titan** - Metrou Costin Georgian semidec., 31 mp, mobilat, utilat, Cf 1, sdec, 6/10, mobilata si utilata complet, gresie, faianta, parchet, termopan, toate utilitatile, bloc izolat, 5 minute de metrou, apropiere Piata Minis, disponibila imediat **270 €;** ☎0741.140.993

188. **Titan** Piata Minis Garsoniera semidec., 32 mp, nemobilat, neutilat, Garsoniera Titan Piata Minis, cf 1 sdec, 32 mp, renovata total, nemobilata, neutilata, gresie, faianta, termopan, usa metalica, AC, **250 €;** ☎0774.495.997 quasarimob1@gmail.com

189. **Titan** Theodor Pallady dec., 40 mp, mobilat, utilat, Garsoniera confort 1 dec.a, mobilata nou, etaj 3/11, frigider, aragaz, masina de spalat, gresie, faianta, parchet, termopan, bloc nou, 40 mp,centrala propie, loc parcare subteran **380 €;** ☎0722.542.692/ 0761.532.117 aurelia_iba@yahoo.com

190. **Titan,** semidec., 22 mp, mobilat, utilat, garsoniera cocheta, proaspat renovata, situata la 7 minute de metrou Titan. Zona superba. Mobilat, utilat. **290 €;** ☎0737.393.107

191. **Titan,** 20 mp, mobilat, utilat, metrou 1 Decembrie inchiriez garsoniera mobilata. Termen lung **1.200 L;** ☎0733.174.889

192. **Titan,** 2 min. distanta pana la statia de metrou, renovat complet, totul nou semidec., 30 mp, mobilat, utilat, Titan Centru 2 min. metrou Titan, autobuze 335, 311, 330, 243, 102, tramvaie 19, 23, Mega Image, Lidl. Renovata complet totul nou **360 €;** ☎0726.126.099 catalin_sk@yahoo.com

193. **Titan,** Auchan, 22 mp, mobilat, utilat, proprietar, cf. 2, et. 5/10, libera, renovata recent, bloc reabilitat, termen lung, 1 luna avans + 1 garantie, **1.300 L;** ☎0722.930.244

194. **Titan,** Auchan, str. Postasului, dec., 33 mp, mobilat, utilat, garsoniera, dec.a, etaj 1/10, suprafata = 33 mp, bloc reabilitat termic, mobilata, utilata complet. Fara animale de companie. **300 €;** ☎0722.511.217/ 0762.628.915 uigimob@yahoo.com

195. **Titan,** Costin Georgian, dec., 32 mp, mobilat, utilat, Proprietar inchiriez garsoniera confort 1 dec., chiar la gura de metrou Costin Georgian. Nu se accepta fumatori si animale de companie. Nu platesc comision. **320 €;** ☎0769.616.617 stancunelu_catalin@yahoo.com

196. **Titan,** Costin Georgian, IOR dec., 35 mp, mobilat, utilat, proprietar, inchiriez garsoniera ultra lux. Etaj 6/D+P+9E. Prima inchiriere dupa renovarea totala, utilata cu mobila si electrocasnice noi, de cea mai buna calitate. Garsoniera detine: rulouri exterioare electrice cu telecomanda, aer conditionat, pat care coboara din perete, dresing din oglizi, frigider incorporat in acesta, cuptor electric si cuptor microunde incorporate, plita inductie, 2 televizoare smart de ultima generatie, masina de spalat, masa de calcat incorportata, intrerupatoare tactile, baterii Grohe. Garsoniera este situata exact la gura de metrou Costin Georgian, in apropiere de parcul IOR cu o multime de magazine (Oval Market non-stop, Lidl, Mega Image, Auchan, Mc Donald's) toate in imediata apropiere.Colaborez cu agentile in masura in care inteleg sa ia comisionul de la cei care cauta. **450 €;** ☎0726.582.270 solkainfinity@gmail.com

197. **Titan,** Intrarea Barsei, M. Costin Georgian, ocazie dec., 34 mp, mobilat, utilat, cf.1, 34 mp, parter/8, dec., mobilata, utilata, 1 persoana, fara animale, agentie, **1.300 L;** ☎0775.237.139

198. **Titan,** Metrou, Potcoava, semidec., 32 mp, mobilat, utilat, conf.1, semidec., balcon, mobilata si utilata, electrocasnice noi si de calitate, renovata si igienizata, bloc curat civilizat, reabilitat, suprav. video, la 5 min. de metrou si parc IOR, etaj 8/10, libera, plata o luna si garantie, **1.500 L;** ☎0750.846.323

199. **Titan,** Nicolae Grigorescu, bd. 1 Decembrie dec., 30 mp, mobilat, utilat, garsoniera la cuplu, la o familie, la 2 persoane, fara garantie, particular, fara intermediar, este utilata are masina spalat, frigider, tv, este mobilata, pentru vizionare sunt pozele **☎0763.156.263**

200. **Titan,** Nicolae Grigorescu, str. Petre Ionescu, dec., 30 mp, mobilat, utilat, cf.1, 30 mp, et. 7/10, dec.a, mobilata, utilata, fara balcon, agentie, **1.300 L;** ☎0775.237.139

201. **Titan,** Postavarul, Nicolae Grigorescu dec., mobilat, utilat, garsoniera la cuplu, la o familie, la 2 persoane, fara garantie, particular, fara intermediar, este utilata are masina spalat, frigider, tv, este mobilata, pentru vizionare sunt pozele, **1.500 L;** ☎0787.751.493

202. **Titan,** Postavarului, Codrii Neamtului semidec., 17 mp, mobilat, utilat, Str. Soldat Tudor Ion, garsoniera etajul 7/10, semidec.a, izolat termic, gresie, faianta, parchet, termopan, mobilata si utilata, aer conditionat, canapeaua se va cumpara, curat, termen lung, **250 €;** ☎0753.095.601 office@credoamg.ro

203. **Titan,** Theodor Pallady, Lidl, Metrou, studio, semidec., 43 mp, mobilat, utilat, Inchiriere studio, Towers Residence, bloc nou 2019, etaj 6/9, o teraса frumoasa, camera de zi si dormitor, bucatarie, baie, centrala termica proprie, apropiere de metrou 1 Decembrie, **400 €;** ☎0753.095.601 office@credoamg.ro

204. **Titan/** Postavarului semidec., 20 mp, mobilat, utilat, Garsoniera complet mobilata si utilata, etaj 8/10, metrou 5 minute, centrala proprie, liber. **239 €;** ☎0767.771.549

205. **Unirii** Nerva Traian Timpuri Noi dec., 40 mp, mobilat, utilat, Garsoniera tip studio, bloc mixt, monolit,renovata recent, mobilata si utilata,totul nou,situata la 2 minute de Metrou Timpuri Noi,dotata cu aer conditionat, aragaz,frigider, masina de spalat rufe,TV, **400 €;** ☎0720.302.537 traian.ciubuc@gmail.com

206. **Unirii,** dec., 42 mp, mobilat, utilat, garsoniera este mobilata si utilata complet, proaspat renovata, dec.a, suprafata 42 mp, apropiere de metrou, libera. Zone adiacente: Nerva Traian, Timpuri Noi, Tineretului, **350 €;** ☎0792.744.201

207. **Unirii,** dec., 40 mp, mobilat, utilat, Unirii, Mall Vitan, bloc 1995, mobilata modern, utilata complet, aer conditionat, pozitie deosebita, adiacent Nerva Traian, Mircea Voda, 10 minute metrou Timpuri Noi **340 €;** ☎021.319.78.04/ 0723.515.199 oli_daniel@yahoo.com

208. **Unirii,** dec., 40 mp, mobilat, utilat, Unirii, Nerva Traian, bloc 1995, mobilata modern, utilata complet, aer conditionat, adiacent Mircea Voda, Octavian Goga, Mall Vitan, 10 minute metrou Timpuri Noi, **350 €;** ☎021.319.78.04/ 0723.515.199 oli_daniel@yahoo.com

209. **Unirii,** semidec., 45 mp, mobilat, utilat, Unirii, Nerva Traian, imobil 2014, bloc Erbasu, mobilata modern, utilata complet, pozitie deosebita, aer conditionat, centrala proprie, adiacent Octavian Goga, Mircea Voda, Mall Vitan, 12 minute metrou Timpuri Noi **370 €;** ☎021.319.78.04/ 0723.515.199 oli_daniel@yahoo.com

210. **Unirii,** Carol, ISG Residence 3, pat matrimonial dec., 32 mp, mobilat, utilat, Imobiliare Solutions Group va oferta spre inchiriere o garsoniera dec.a, cu o suprafata utila de 32 mp, intr-un imobil construit in anul 2019 **350 €;** ☎0757.021.619

211. **Unirii,** Nerva Traian, Goga, dec., 42 mp, mobilat, utilat, dec., 42 mp, liber, et. 4/8, construit 1991, mobilat modern utilat **320 €;** ☎0721.607.265

212. **Unirii,** Piata Alba Iulia, Decebal, semistradal semidec., 20 mp, mobilat, utilat, CEC Bank, 6/10, cf. 2, semidec., 20 mp, fara balcon, bloc reabilitat termic, renovata recent, mobilata modern, utilata, libera, usi int. si instal. noi, g, f, p, t, usa metalica, zona linistita, contract la Anaf, av. 1+1, **1.200 L;** ☎0724.336.834

213. **Unirii,** Piata Alba Iulia, Decebal, semistradal, semidec., 20 mp, mobilat, utilat, 4/4, terasa ok, cf. 2, semidec, 20 mp, fara balcon, renovata recent, mobilata modern, utilata complet, bloc reabilitat termic, g, f, p, t, usa metal, aer condit, instal. noi, cabina dus, libera, zona linistita, av. 1+1, doar o persoana, agentie **1.200 L;** ☎0770.956.572

214. **Unirii,** Piata Alba Iulia, inchiriere studio dublu, 51 mp, mobilat, utilat, Double studio. In calitate de proprietar, va oferim spre inchiriere un studio dublu, situat pe Bulevardul Unirii nr. 72, zona Piata Alba-Iulia, **650 €;** ☎0722.200.926 residential@romconsulting.com

215. **Universitate** inchiriere garsoniera semidec., 30 mp, mobilat, utilat partial, **370 €;** ☎0747.607.626 despescu.claudia@gmail.com

216. **Universitate,** semidec., 32 mp, mobilat, utilat, bloc consolidat, etaj 7, liber, centrala proprie, cablu, internet, interfon, aer conditionat, terasa, **390 €;** ☎0769.437.567

217. **Universitate,** semidec., 32 mp, mobilat, utilat, Cismigiu, Izvor, langa parc, plan secund, etajul 1 în vila P+1, camera de 18,5 mp, doar angajat, fara animal de companie, libera, 2 garanţii + avans. Vizionari din 1 februarie **260 €;** ☎0722.350.066 timeimob@gmail.com

218. **Universitate,** Armeneasca, inchiriere garsoniera semidec., 35 mp, mobilat, utilat, **380 €;** ☎0747.607.626 despescu.claudia@gmail.com

219. **Vartejului,** Bucuresti semidec., 30 mp, mobilat, utilat partial, Garsoniera de inchiriat in Soseaua Vartejului Bucuresti in apropiere de targul Pucheni. Mobila noua nu se accepta cu animale, loc de parcare , curte interioara se accepta doar cu garantie. **200 €;** ☎0762.938.558

220. Victoriei, garsoniera mobilat, utilat, Ofer spre inchiriere garsoniera situata intr-un bloc in apropierea statiei metrou Victoriei. Blocul este reabilitat energetic, scara corespunzator intretinuta, vecini civilizati.Garsoniera se afla la etajul 2, are o suprafata utila de 30 mp., este mobilata si utilata. 470 €; **☎0745.055.064 marin_atena@yahoo.com**

221. **Vitan** dec., 40 mp, mobilat, utilat, Confort I, gresie, faianta, parchet, termopan, usa metalica, mobilat si utilat complet, recent renovat, spatioasa si luminoasa, apropiere metrou, zona verde, liniste. **350 €;** ☎0758.016.131

222. **Vitan** Mall [mobilier], [utilare], Dristor, Vitan, Incity, bloc nou, 2012, studio 50 mp, etaj 4/15, mobilat si utilat complet, terasa de 10 mp, paza 24/24, metrou Dristor la 5 minute. **450 €;** ☎0733.483.494

223. Vitan Mall, Nu Depinzi de Radet! Studio 44 mp Tot Nou Proprietar Parcare AC dec., 44 mp, mobilat, utilat, Nu depinzi de Radet!Prima Inchiriere, Direct Proprietar, Mall Vitan, 6 minute Metrou Mihai Bravu. Studio 44 mp cu Balcon, Decomandat, Refacut Total de la Placa 2024, Instant, AC, Smart TV 4K, Masina Spalat Uscator, Mobilat, Utilat, Tot Nou Nefolosit, etaj 8/9, Izolat Fonic si Termic, Parcare 450 €; **☎0727.321.447 andreirosu23@gmail.com**

224. **Vitan,** semidec., 36 mp, mobilat, utilat, proprietar inchiriez garsoniera vis a vis de Auchan Vitan, confort 1, etaj 2 din 10. Plata 1 luna + 1 garantie **350 €;** ☎0723.585.973 rvali@ymail.com

225. **Vitan,** Bobocica, Olimpia dec., 38 mp, mobilat, utilat, garsoniera dec.a, la 5 minute Auchan Vitan, Piata Bobocica, vis-a-vis de stadionul Olimpia, bloc mixt, reabilitat termic, etaj 2-4, mobilata si utilata, acces facil la supermarcheturi si ratb, **260 €;** ☎0720.302.537 traian.ciubuc@gmail.com

226. Vitan, Mall dec., 50 mp, mobilat, utilat, Dristor, Vitan, Incity, bloc nou, studio 50 mp, etaj 4 /15, mobilat si utilat complet, terasa de 10 mp, paza 24/24, metrou Dristor la 5 minute. 450 €; **☎0733.483.494**

227. Vitan, Mall, Mihai Bravu, adiacent dec., 40 mp, mobilat, utilat, 1/10, cf. 1 sporit, dec. 40 mp, pe mijloc, bloc de garsoniere, reabilitat termic, mobilata, utilata, libera, zona linistita, gresie, faianta, parchet, termopan, usa metalica, aer conditionat, contract la Anaf, avans 1+1, agentie. 250 €; **☎0770.956.572**

Apartamente 2 camere

1. **1 Mai,** Domenii, Mihalache 315, proprietar, 2 cam. dec., 70 mp, mobilat, utilat, proprietar, inchiriez ap. 2 camere dec., 80 mp cu tot cu terasa, et. 3/4, usa metalica, termopan, g, f, aer conditionat, centrala, mobilat si utilat, intretinere mica. https://youtu.be/VbJGv0n-D **450 €;** ☎0788.767.777 calexhaihui@yahoo.com

2. **1 minut** Metrou Mihai Bravu, 2 camere 70mp, Bloc 2021 Centrala, AC, Ctr ANAF dec., 70 mp, mobilat, utilat, 1 minut Metrou Mihai Bravu, Ansamblu Rezidential 2021, paza 24/24 Ctr ANAF Inchiriez 2 camere 70 mp construiti cu balcon, Centrala Proprie cu Incalzire in Pardoseala, etaj 5/10. Internet Wifi, Cablu, Sala Fitness si Forta, Spalatorie Gratis, Parcare **550 €;** ☎0727.321.447 andreirosu23@gmail.com

3. **1 minut** Metrou Mihai Bravu, 2 camere, Bloc 2020, Centrala Proprie, AC dec., 51 mp, mobilat, utilat, 1 minut Metrou Mihai Bravu, 2 camere 51 mp utili, balcon in Ansamblu Rezidential 2021, Centrala Proprie cu Incalzire in Pardoseala, etaj 9/11, paza 24/24, Ctr ANAF. Internet Wifi Cablu, Sala Fitness si Forta, Terasa 300mp, Spalatorie Gratis, Parcare **525 €;** ☎0727.321.447 andreirosu23@gmail.com

4. **13 Septembrie,** dec., 60 mp, mobilat, utilat, Central Address Residence, 10 minute Palatul Parlamentului, bloc construit in 2023, mobilat si utilat modern, totul nou, prima inchiriere, contract ANAF, centrala proprie, ac, LCD, loc parcare, liber, **650 €;** ☎0734.830.800

5. **13 Septembrie,** dec., 65 mp, mobilat, utilat, Inchiriez apartament de 2 camere pe Calea 13 Septembrie, la 10 minute (mers pe jos) fata de statia de metrou Academia Militara si 10 minute fata de centru, mobilat si utilat complet, prima inchiriere dupa renovare, an 1996, etaj 7/8, **549 €;** ☎0724.597.950 sapphiresmartinvestagency@gmail.com

6. **13 Septembrie,** SEA, 5 min. Panduri, Centrul Civic dec., 64 mp, mobilat partial, utilat partial, Maria Cuntan, p/8, proaspat renovat, totul nou, dec., bloc anvelopat, centrala termica, doar bucataria mobilata si utilat complet. Acces rapid catre Panduri, Centrul Civic, Kaufland, Carrefour, piata, Prosper, **450 €;** ☎0768.580.861 andreasa_iorga@yahoo.com

7. **13 Septembrie,** Sebastian, dec., 62 mp, mobilat, utilat, inchiriez apartament 2 camere, etaj: 2/8, an 89, cu vedere la parcul Sebastian, renovat, mobilat, utilat (totul este nou). La 2 min. de Shopping City Vulcan. Ap. este la prima inchiriere. **550 €;** ☎0722.396.520

8. **2015 Rin** Grand Hotel Vacaresti, 2 camere Prima Inchiriere, Centrala Parcare dec., 55 mp, mobilat, utilat, Grand Hotel Rezidential 2015, Delta Vacaresti, Vitan, Prima Inchiriere, Apartament 2 Camere 55 mp, open space living-bucatarie, Centrala Proprie Incalzire Pardoseala, Masina Spalat Vase, Masina Spalat Rufe Uscator, AC, TV Smart, Fara balcon, Parcare **650 €;** ☎0727.321.447 andreirosu23@gmail.com

9. **ADM** rezidential dec., 45 mp, mobilat, utilat, Apartament 2 camere, Sos. Alexandriei in spate la Leroy Merlin, mobilat, utilat, centrala termica proprie, aer conditionat, **350 €;** ☎0724.339.135 borodanmaxim@yahoo.com

10. **Afi** Exigent Faza 5 dec., 53 mp, mobilat, utilat, totul inclus, agentia Virtualtourist nu cerem comision si nu oferim comision agentilor ofera spre inchiriere un apartament cu doua camere dec.e, et. 10/11, faza 5 cu vedere superba spre parc bd. Timisoara, complet mobilat si utilat la nivel lux, aflat in complexul Exigent Plaza Residence, intre Plaza mall si Afi Cotroceni. Complexul este monitorizat cu camere video si bariere pt accesul controlat al masinilor si pietonilor. Apartamentul este compus din living cu bucatarie deschisa, dormitor, hol, baie, balcon. apartamentul are si 1 loc de parcare in subteran. Contra costAces direct in Parcul liniei, 3 minute pana la Plaza, 6 minute metrou Lujerului. In complex gasiti supermaketuri, coafor, sala sport etc. Internet 5g plus toate utilitatile incluse in pret. Apartamentul este nou, niciodata locuit. Dispune de aer conditionat, bucatarie complet utilata, masina de spalat rufe, masina de spalat vase, tv in fiecare camera, dressing complet, aspirator, masa de calcat, centrala termica proprie cu incalzire prin pardoseala costuri f mici. Apartamentul este disponibil imediat. Contract minim 12 luni. Se achita initial chiria pe 1 luna, plus o luna garantie. **800 €;** ☎0722.833.307 robertpopa77@gmail.com

11. **Alba** Iulia /rond dec., 60 mp, mobilat, utilat, 2 camere dec.e 65m mobilat si utilat lux, aproape de mijloace de transport, scoli, gradinite, prcuri la 4 statii de Pta Unirii, nu se accepta animale,copii, straini sau firma **700 €;** ☎0770.810.694 agentie14@mauwis.ro

12. **Alba** Iulia Bd Unirii, Nu Depinzi de Radet! 2 camere 76 mp Refacut Total, AC dec., 76 mp, mobilat, utilat, Nu Depinzi de Radet ! Piata Alba Iulia Bd Unirii. Inchiriez 2 camere 76 mp, Decomandat, Boiler, AC, 2 TV Smart 4k, Net Wifi, Cablu, Masina Spalat Vase, Masina Spalat Rufe cu Uscator, Contorizat, Mobilat, Utilat Complet, et 6/8, Contract ANAF, Parcare **700 €;** ☎0727.321.447 andreirosu23@gmail.com

13. **Alba** Iulia Decebal, Nu Depinzi de Radet! 2 Camere 70mp, Renovat Total, AC dec., 70 mp, mobilat, utilat, Nu depinzi de Radet ! Piata Alba Iulia, Decebal, 2 camere 70 mp, Decomandat, Refacut Total de la Placa, Boiler, AC, Masina de Spalat Vase, Masina de Spalat Rufe cu Uscator, 2 TV Smart 4k, Net Wifi Cablu, Mobilat, Utilat Complet, et 3/8, Contract ANAF **650 €;** ☎0727.321.447 andreirosu23@gmail.com

14. **Aleea** Ninsorii, sector 3. dec., 54 mp, mobilat, utilat, Ofer spre inchiriere apartament complet utilat si mobilat, totul nou. Centrala termica, aer conditionat, mobilier Ikea si Mobexpert. Zona linistita, **450 €;** ☎0745.018.398 virginiatanase5@gmail.com

15. **Alexandriei,** Fortuna Rezidence, Bragadiru, dec., 60 mp, mobilat, utilat, Inchiriez apt.2 cam. Bragadiru+ loc parcare,Fortuna Residence400 euro, SmaraldauluiTV , Lift, centrala, mobilat, Minim un an.. Fara animale **390 €;** ☎0768.060.060 ninocel21@gmail.com

16. **Aparatorii** Patriei, 60 mp, mobilat, utilat, apartament 2 camere, proprietar, inchiriez apartament cu 2 camere la 5 minute de statia de metrou Aparatorii Patriei, apartament in vila construita in anul 2019, aer conditionat, incalzire in pardoseala, contoare separate de apa si lumina, mobila si utilat complet modern, 60 mp, se afla intr-o zona de case linistita. Pret 400 euro/luna + 1 luna garantie; **400 €;** ☎0725.337.374 robert.sorinel@gmail.com

17. **Apartament** - bucatarie mobilata si utilata - Prima inchiriere - loc de parcare semidec., 49 mp, mobilat partial, utilat, **430 €;** ☎0722.382.832 contact@erikachica.ro

18. **Astorium,** Pallady dec., 62 mp, mobilat, utilat, Apartament cu 2 camere, dec., cu gradina proprie. Loc de parcare in fata. Fara animale de companie. **550 €;** ☎0727.717.285 asinedo@gmail.com

19. **Auchan** 1 Decembrie metrou, liber, proprietar semidec., 54 mp, mobilat, utilat, cf.1 semidec,etaj 7/10, balcon inchis, mobilat, utilat complet,cu imbunatatiri, parchet partial, termopan, gresie, faianta, ac, bloc civilizat, reabilitat, camere supraveghere. Liber acum. Proprietar. **350 €;** ☎0723.209.404 relisabeta2003@yahoo.com

20. **Aviatiei** mobilat, utilat, Aviatiei ap mobilat modern,utilat etj 1/4 liber **500 €;** ☎0721.607.265

21. **Aviatiei,** Pipera, Promenada, metrou Vlaicu, Nusco dec., 60 mp, mobilat, utilat, Agentie imobiliara, comision 2%. Inchiriere 2 camere, dec., 2/7, bloc 2022, 6Complex Nusco City, C1 Incalzire in pardoseala, bucatarie separata, terasa, 2 ac, mobilat+ utilat modern, 650 E, **650 €;** ☎0723.627.531 andrea@totali.ro

22. **Baba** Novac dec., 55 mp, mobilat, utilat, La 5 min de metrou Piata Muncii si tot atat de statia Dristor 2, proprietari refumatori si nu accept animale, direct proprietar. **400 €;** ☎0735.681.103

23. **Baba** Novac, IOR, Metrou, Parc, semidec., 57 mp, mobilat, utilat, Aproape de metrou si parc, apartament mobilat si utilat complet, bloc reamenajat si reabilitat termic, aer conditionat, masina de spalat noua, aragaz & hota inox, combina frigorifica noua, aspirator, inchiriere pe termen lung, etaj 8/9, **400 €;** ☎0731.444.004

24. **Baba** Novac, Parc Ior, Mall Park Lake, vedere parc IOR semidec., 65 mp, mobilat, utilat, Apartament 2 camere la prima inchiriere cu vedere la parc lor, 65 mp, balcon mare, geam baie, mobilat, utilat, 3 aparate de aer conditionat, plita, cuptor, frigider, masina spalat, situat la 8-10 min metrou Dristor **450 €;** ☎0732.135.467 ramax10@yahoo.com

25. **Baneasa,** dec., 65 mp, mobilat, utilat, ap. 2 cam. dec., utilat, mobilat modern, zona Sisesti, **690 €;** ☎0726.706.119

26. **Baneasa,** Automatizarii semidec., 50 mp, mobilat, utilat, K Imobiliare propune de inchiriat bloc constructie 2014, etaj 2, apartament 2 camere 50 mp, semidec., baie + grup sanitar de serviciu, mobilat si utilat, centrala termica proprie, **490 €;** ☎0724.226.342/ 021.312.59.99 cristian@k-imobiliare.ro

27. **Baneasa,** Herastrau, sector 1, direct proprietar, dec., 62 mp, mobilat, utilat, inchiriez apartament 2 camere dec. in sector 1, zona Baneasa - Herastrau. Mobilat, utilat complet, etaj 2/4, vedere la lacul Herastrau, loc parcare. Bloc din 1986, fara lift. **650 €;** ☎0723.243.864

28. **Barbu** Vacarescu, dec., 64 mp, mobilat, utilat, 2 camere, 6/8, constructie 92, gresie, faianta, parchet, termopan, usa metalica, aer conditionat, masina spalat, spatii depozitare, metrou 1 min., **450 €;** ☎0720.663.399 siadconcept@gmail.com

29. **Barbu** Vacarescu, Aviatiei Tower, dec., 78 mp, mobilat, utilat, apartament 2 camere+ 1 birou, etaj 9/S+P+11, 66 mp+ 1 terasa de 12 mp, 1 baie, loc de parcare, mobilat si utilat, incalzire in pardoseala, bucatarie mobilata si echipata, dressing incapator, **900 €;** ☎0724.299.311 mariuseurobest@gmail.com

30. **Basarabiei,** Metrou Costin Giorgian semidec., mobilat, utilat, Apartament 2 camere, semidec., etaj 5/8, mobilat, utilat. **380 €;** ☎0723.796.911

31. **Bd.** Timisoara, Plaza Romania inchiriere apartament 2 camere dec., 50 mp, mobilat, utilat, **360 €;** ☎0747.607.626 despescu.claudia@gmail.com

32. **Bdul** Brancoveanu, Sector 4, inchiriez apartament dec.. dec., 70 mp, mobilat, utilat, Particular real, inchiriez apartament dec. de 2 camere, 2 tv, 2 aer conditionat, etaj 2, balcon, interfon, bloc nou, monitorizat video, centrala proprie de bloc. Contorizat. G+F+P+1-UM, CabluTV, internet, **450 €;** ☎0722.606.305 office.casabrancoveanu@gmail.com

33. **Bdul** Maresal Averescu, Ion Mihalache Inchiriere 2 camere dec., 50 mp, mobilat, utilat, **440 €;** ☎0743.335.911 madalina.tupea@goldmcbimobiliare.ro

34. **Berceni** -Drumul Gazarului Inchiriere Apartament 2 Camere Decomandat dec., 59 mp, mobilat, neutilat, **400 €;** ☎0736.378.588 gabrielbucuriuvo@gmail.com

35. **Berceni** Dimitrie Leonida dec., 55 mp, mobilat, utilat, Berceni, Dimitrie Leonida, Popesti Leordeni, 2 camere, bloc nou, 12 min metrou, 1/4, mobilat, utilat complet, centrala termica, acces facil zone Aparatorii Patriei, Berceni, Piata Sudului, Oltenitei, Vacaresti, Vitan, Tineretului. **400 €;** ☎0763.656.867 ovidiualbuimob@gmail.com

36. **Berceni,** dec., 155 mp, mobilat, utilat, inchiriere ap. deosebit, este in Aria City, un ansamblu modern. Ai gradina proprie cu foisor, loc de parcare si totul este nou. E prima inchiriere, centrala proprie. Mobilat utilat, termen lung. Liber **600 €;** ☎0731.551.555

37. **Berceni,** dec., 53 mp, mobilat, utilat, Piata Sudului, 5 minute metrou, renovat recent, dec., etaj 3/4, gresie, faianta, parchet, termopan, liber, accepta studenti, pret nediscutabil, **400 €;** ☎0721.864.861 expocardinal@yahoo.com

38. **Berceni,** Grand Kristal, prima inchiriere dec., 60 mp, mobilat, utilat, bloc nou, constructie 2023, prima inchiriere, mobilat si utilat nou, mobila Casa Rusu, liber, eventual parcare, **450 €;** ☎0761.621.036

39. **Berceni,** OMV, soseaua Giurgiului, Dedeman, parter bloc cu curte de 100 mp dec., 84 mp, mobilat, utilat, Proprietar, zona sos. Giurgiului Dedeman, 2 cam., f spatios, curte interioara imensa de 100 mp, g, f, p, t, um, ct Buderus, ac inverter, utilat, mobilat modern, 2 smart TV, combina frigorifica Beko. Se elibereaza (Disponibil) din 10.08. 2024. **550 €;** ☎0742.330.639

40. **Berceni,** Oraselul Copiilor, M. Brancoveanu, str. Padesu dec., 50 mp, mobilat partial, utilat, cf.1, 50 mp, dec., utilat, mobilat partial, fara balcon, maxim 3 persoane, fara animale, agentie **1.500 L;** ☎0775.237.139

41. **Berceni,** str. Luica, Resita, stradal, contract ANAF, ocazie! semidec., 40 mp, mobilat, utilat, 40 mp, et. 7/10, sd., mobilat, utilat, tv, preferabil 2 persoane, maxim 3 daca e vorba de un copil mai mic, fara animale, nefumatori, termem lung, numai cu contract anaf, agentie **1.500 L;** ☎0775.237.139

42. **Berceni,** strada Stanjeneilor, negociabil semidec., 55 mp, mobilat, utilat, are imbunatatiri: gresie, faianta, termopan si parchet. Disponibil imediat. Se cauta o familie fara copii si fara animale de companie, **350 €;** ☎0753.613.458 Godalex409@gmail.com

43. **Bragadiru,** Cartier Latin dec., 65 mp, mobilat, utilat, Inchiriez apartament cu 2 camere in Bragadiru, in apropierea cartierului Latin (Strada Ienii). Apartamentul este dec., are suprafata de 65 mp, este la etajul 1 din 3, bloc construit in anul 2014. Este mobilat si utilat, loc de parcare inclus. **350 €;** ☎0770.437.630 mauwisioan77@gmail.com

44. **Bragadiru,** Str. Iernii, inchiriez apartament 2 camere. dec., 65 mp, mobilat, utilat, Inchiriez apartament cu 2 camere in Bragadiru, in apropierea cartierului Latin (Strada Iernii), Apartamentul este dec., are suprafata de 65 mp, este la etajul 1 din 3, intr-o cladire cosntruit ain anul 2014. Este mobilat si utilat, 380 euro, **380 €;** ☎0770.437.630 mauwisioan77@gmail.com

45. **Brancoveanu** semidec., mobilat, utilat, Minca Dumitru de nchiriat apartament 2 camere, 30 mp, et 2/4, mobilat, utilat, avans 1+ 1 garantie acces uor metrou Brancoveanu, **1.300 L;** ☎0723.389.967

46. **Brancoeanu** Metrou, Oraselul Copiilor semidec., 60 mp, mobilat, utilat, apartament 2 camere, 4/10, la 3 minute pe jos de metrou Brancoveanu, mobilat lux si utilat, 2 tv, 2 ap. aer conditionat, 2 balcoane, dressing, 2 pantofare, loc parcare, 1 luna avans plus 1 garantie **570 €;** ☎0724.382.045 elenna0603@yahoo.com

47. **Brancoveanu,** Secuilor, Metrou, semidec., 56 mp, mobilat partial, utilat, Metrou 5 minute, et. 5/8, semidec., confort 1, parchet, termopan, balcon inchis normal, zona civilizata, scoala 190, Sun Plaza, liber, **300 €;** ☎0785.225.855/ 0767.377.376 madalinmarvis@yahoo.com

48. **Bucuresti,** Sector 2, Sos. Dobroiesti, nr.10, parter la 800 m de Mega Mall dec., 52 mp, mobilat, utilat, Inchiriez apartament 2 camere in suprafata de 52 metri patrati pe Soseaua Dobroesti nr. 10, sector 2, Bucuresti, parter la 400 euro pe luna, ca zona in spate la Penny fost XXL, **400 €;** ☎0765.603.506 vili300@yahoo.com

49. **Bucuresti** Noi studio de inchiriat Marmura semidec., 49 mp, mobilat partial, utilat, Marmura Residence Bucuresti Noi de inchiriat studio modern si elegant, situat la etajul 7/10 al complexului. Studio-ul este semidec. si complet amenajat **600 €;** ☎0744.212.102 office@imoo.ro

50. **Bucurestii** Noi, semidec., 65 mp, mobilat, utilat, Bucurestii Noi, Bazilescu metrou, inchiriez ap. 2 camere lux, et. 1/2, echipat full, totul contorizat, centrala proprie, ac, balcon mare, loc parcare privat, str. Berveni, liber. Proprietar **550 €;** ☎0723.529.600

51. **Bucurestii** Noi, parc Bazilescu, semidec., 50 mp, mobilat, utilat, ap. stradal, et. 7/10, incalzire, apa calda CET, vedere panoramica. Distante (pe jos): metrou Bazilescu: 0,5 min Parc Bazilescu: 0,5 min, statie STB: 0,5 min, Piata 16 Februarie: 5 min, Lidl: 10 min **420 €;** ☎0729.998.194

52. **Bucurestii** Noi, Parc Bazilescu, semidec., 51 mp, mobilat, utilat, proprietar inchiriez apart. 2 cam. apropiere Parc Bazilescu, etajul 8/10, G+F+P. Situat la 3 min. de Metrou Jiului, 6 min. de Parc Bazilescu, Kaufland, Penny, Mega Image sau Piata 16 Februarie, **400 €;** ☎0742.226.421 florindorea@yahoo.com

53. **Calea** Grivitei, pod Basarab, semidec., 55 mp, mobilat, utilat, Proprietar, inch. ap. 2 cam,cf.1, stradal,et. 2/10, reabilitat, curat,rec. renovat, termopan, balc. inchis, g+f+p,um, complet mobilat utilat, electrocasnice noi, tv-led,AC, intern,CATV,interfon, mobilier modern, dressing, liber, metrou 4 m. Doresc seriozitate. **380 €;** ☎0770.454.778 cbrancus@gmail.com

54. **Calea** Grivitei, Turda semidec., 52 mp, mobilat, utilat, este un apartament in Calea Grivita, aproape de Turda si Banu Manta, etaj 5/7, bloc reabilitat, mobilat modern, utilat, aer conditionat, masina de spalat rufe, aragaz, frigider, internet, cablu, liber. **400 €;** ☎0722.525.060 gabrielmanole1@yahoo.com

55. **Calea** Vitan, Mall, studio cu dormitor separat dec., 43 mp, mobilat, utilat, particular, inchiriez studio 43 mp, in bloc mixt, din 1992, vizavi de mall Vitan, eta

Imobiliare închirieri 2 CAMERE

150. **Lacul** Tei, Teiul Doamnei vav Parc Tei semidec., 45 mp, mobilat, utilat, langa Facultatea de Constructii, etaj 3/10, semidec.,45mp., bloc reabilitat termic, pe mijloc, intrare stradala, vedere spate, baie cu fereatra, bucatarie patrata, mobilat, utilat,imb.,g,f,p, termopan,um, aer conditionat, liber,av 1+1 **380 €;** ☎0737.435.628/ 021.380.28.14

151. **Lucretiu** Patrascanu, Piata Minis Al. Barajul Bicaz semidec., 54 mp, mobilat, utilat, inchiriere apartament 2 camere in zona Lucretiu Patrascanu, etaj parter/4, suprafata 54 mp. Apartamentul este unul atipic si foarte primitor, suprafata este generoasa, **459 €;** ☎0767.771.549

152. **Lujerului** Exigent 2024, Prima Inchiriere 2 Camere Centrala Loc Parcare Anaf dec., 60 mp, mobilat, utilat, 10 minute Metrou Lujerului, Exigent Plaza 2024, Faza 5, paza 24/24, Prima Inchiriere 2 camere Decomandat, 60 mp cu balcon, Centrala Proprie Incalzire Pardoseala, Masina de Spalat Vase, AC, TV Smart 4k, Mobilat, Utilat Nou Nefolosit, Parcare, Ctr Anaf **600 €;** ☎0727.321.447 andreirosu23@gmail.com

153. **Lujerului,** semidec., 60 mp, mobilat, utilat, Lujerului, Gran Via Park, imobil 2020, mobilat modern, utilat complet, centrala proprie, adiacent Politehnica, Militari, Iuliu Maniu, Grozavesti, Afi Cotroceni, Timisoara, metrou Lujerului, **500 €;** ☎0213.319.78.04/ 0723.515.199 oli_daniel@yahoo.com

154. **Lujerului,** apartament 2 camere mobilat si utilat complet, dec., mobilat, utilat, Apartament 2 camere cu loc de parcare subteran, complet mobilat si utilat in vecinatate cu GranVia Park. Apartamentul are o suprafata de 67mp si se afla la etajul 2 intr-un bloc cu regim de inaltime P+3 prevazut cu lift (Imobil 2012). Loc parcare. **575 €;** ☎0762.634.407

155. **Lujerului,** complex GrandVia. semidec., 69 mp, mobilat, utilat, 2 camere in complexul rezidential GrandVia, etajul 8/11, anul 2019, semidec., cu o suprafata totala de 70 mp, centrala termica, aer conditionat, 2 balcoane deschise, electrocasnice. Pret chirie 570 euro/luna.Garantie 570 euro, **570 €;** ☎0745.502.099 adipiciu@gmail.com

156. **Magheru,** ultracentral, lux, particular semidec., 50 mp, mobilat, utilat, Nicolae Balcescu, Universitate, particular, et. 1, mobilat modern, lux, utilat complet, 2 tv led, masina spalat, frigider, aer conditionat, gresie, faianta, usa metalica finisaje de calitate, km 0, **500 €;** ☎+40722536870/ 0727.895.533 hlacra@yahoo.com

157. **Magurele,** de inchiriat apartament tip studio, mobilat si utilat modern dec., 50 mp, mobilat, utilat, Va prezentam la inchiriere, un apartament deosebit situat la parterul unui imobil nou in orasul Magurele. Imobilul este conectat la toate utilitatile orasului. Apartamentul se compune din 2 camere dec.e, masoara 50 mp si dispune de balcon. **350 €;** ☎0752.413.105 Cristian@proestate.ro

158. **Magurele,** prima inchiriere, 2 camere mobilat nou! dec., 50 mp, mobilat, utilat, va oferim spre inchiriere un apartament situat la parterul unui imobil recent finalizat. Imobilul este situat in orasul Magurele, pe strada Marasesti si este conectat la toate utilitatile orasului. **400 €;** ☎0752.413.105 cristian@proestate.ro

159. **Mall** Vitan, Tineretului, Foisorului, ap. 2 camere, semidec., 60 mp, mobilat, utilat, Ap. 2 camere Mall Vitan, strada Foisorului, parter, bloc 4 etaje, 60 mp, foarte mare, curat, mobilat, gresie, faianta, parchet, pat dublu, masina de spalat, aragaz, frigider, pret 450 euro si garantie, **400 €;** ☎0765.942.499 dragos.popescu@fpcimobiliare.ro

160. **Mamaia** Nord, mobilat, utilat, Rezerva-ti un sejur in Mamaia Nord. Apartament Coral Stefan Building Luxury Resort. Facilitati: capacitate: 4 persoane adulte, vedere la mare (vedere in centrul resortului),living cu canapea extensibila foarte confortabila, dormitor cu pat matrimonial 180/200, bucatarie utilata si mobilata complet:minim 3 nopti. Tarife cazare: luna iulie 700 lei, luna august 800 lei, luna septembrie 500 lei, check-in: ora 13:30, check-out: ora 11:30. Pret negociabil pentru un sejur de peste 6 zile. TikTok Apartament Coral, **800 L;** ☎0767.865.981

161. **Mamaia** Nord, Navodari 100 m plaja, apartament dec., 50 mp, mobilat, utilat, pret mai 200 Lei, iunie 200 Lei, iulie 400 Lei, august 400 Lei, septembrie 250 Lei. Detalii la telefon, **200 L;** ☎0725.679.568 xdragosx@gmail.com

162. **Metropolis** Residence, inchiriez apartament 2 camere, dec., 110 mp, dec., 110 mp, mobilat, utilat, apartament 2 camere cu view, jacuzzi, spatios, Metropolis Residence (Pod Constanta/ Chibrit/ Bucurestii Noi), in apropierea supermarketurilor Mega Image (2 min) si Kaufland,(5 min.) **900 €;** ☎0744.166.047 anamaria3@directproprietar.ro

163. **Metrou** Dristor 4 min., Istriei Rm. Valcea, apartament 2 camere dec.. dec., 55 mp, mobilat, utilat, **450 €;** ☎0774.429.021 smart2investestate@gmail.com

164. **Metrou** Mihai Bravu, 2 Camere 65 mp, Centrala, Bloc 2021, Parcare, Ctr. ANAF dec., 65 mp, mobilat, utilat, 1 minut Metrou Mihai Bravu, 2 camere Decomandat 65 mp construiti cu balcon in Ansamblu Rezidential 2021, Centrala Proprie cu Incalzire in Pardoseala, etaj 9/11, paza 24/24, Ctr ANAF. Internet Wifi, Cablu, Sala Fitness-Forta, Spalatorie Gratis Parcare **550 €;** ☎0727.321.447 andreirosu23@gmail.com

165. **Metrou** Piata Iancului, 2 camere 70mp, Refacut Total, Centrala, AC, Ctr ANAF dec., 70 mp, mobilat, utilat, 9 minute Metrou Piata Iancului, Bloc 1986, Reabilitat Termic, Prima Inchiriere 2 camere 70 mp, Decomandat, 2 balcoane, Refacut Total de la Placa, Centrala Proprie, AC, TV Smart, Mobilat Utilat Nou, spatii depozitare multiple, etaj 5/10, contract Anaf **550 €;** ☎0727.321.447 andreirosu23@gmail.com

166. **Mihai** Bravu, Asmita, dec., 57 mp, mobilat, utilat, apartament 2 camere in imobil nou, complet mobilat si utilat, totul nou, masina spalat vase, 2 aparate aer conditionat. In imediata apropiere a imobilului se afla statia de metrou Mihai Bravu, Parcul Vacaresti, magazine, scoli, gradinite etc.,se achita o luna chiria + o luna garantie, **685 €;** ☎0727.062.531 blondy_espaa@yahoo.com

167. **Mihai** Bravu, Iancului, Ritmului, Avrig, Ferdinand semidec., 57 mp, mobilat partial, utilat, Agentie imobiliara, comision jumatate din chiria unei luni.Inchiriere 2 camere, parter/10, semidec., bloc reabilitat, termopan, parchet, gresie+faianta, AC, bucatarie mobilata+utilata, (ANAF) **390 €;** ☎0723.627.531 andrea@totali.ro

168. **Militari** - Gorjului dec., 55 mp, mobilat, utilat, Militari - Gorjului, 2 camere confort 1, 6/10, dec., mobilat, utilat clasic, gresie, parchet, faianta, termopan, bloc reabilitat termic, liber. 1+1 garantie. **1.300 L;** ☎0769.088.539

169. **Militari** apartament 2 camere, mobilat si utilat complet Militari Residence! dec., 60 mp, mobilat, utilat, Militari Residence, ap 2 cam, mobilat, utilat complet, str. Tineretului, acces facil capat mijloc de transport in comun 178, 138, gradinite, crese, metrou Preciziei 20 de min, oferim si solicitam seriozitate, termen minim 1 an, avans+ garantie. **350 €;** ☎0731.694.901 alex.peica20@gmail.com

170. **Militari** Iuliu Maniu inchirieri 2 camere dec., 54 mp, mobilat, utilat, **1.400 L;** ☎0720.592.299 flandaservimpex2@yahoo.com

171. **Militari** Plaza bloc nou apartament 2 camere dec., 50 mp, mobilat, utilat, apartament de inchiriat 2 camere Plaza Residence Bdul Timisoara. Apartament de inchiriat in bloc nou la etajul 9 dec., mobiliat si utilat complet nou, bucatarie utilata, aer conditionat **590 €;** ☎0744.212.102 office@imoo.ro

172. **Militari** Rezidence dec., 49 mp, mobilat, utilat, Militari Rezidence, strada Stelelor, apartament 2 camere nou, totul mobilat si utilat nou, prima inchiriere, doua balcoane, blocul are curte inchisa, luminata, poarta electrica, loc parcare la cerere (30 euro lunar). **400 €;** ☎0742.559.083 maria_erciu@yahoo.com

173. **Militari** Veteranilor -Gorjului dec., 50 mp, mobilat, utilat, dec., etaj 4/10, 5 minute metrou, mobilat utilat.1+1 garantie. **380 €;** ☎0730.125.007 dana.becherescu@gmail.com

174. **Militari,** semidec., 46 mp, mobilat, utilat, Politehnica, 5 minute metrou Lujerului, et. 2/4, renovat recent mobilat si utilat modern, gresie, faianta, parchet, termopan, aer conditionat, masina de spalat. Contract ANAF, liber 01.08 **350 €;** ☎0734.830.800

175. **Militari,** Apusului, apartament 2 camere, mobilat si utilat complet, dec., 50 mp, mobilat, utilat, Bucurestii Vechi si Noi va propune spre inchiriere apartament cu 2 camere in Militari, zona Apusului la 10-15 minute de statia de metrou. Este amplasat la etajul 1/4, central, izolat si este dec.. **400 €;** ☎0731.694.901 peicaalexandru863@gmail.com

176. **Militari,** bd. Iuliu Maniu, 7 min. pana la Gorjului dec., 52 mp, mobilat, utilat, apartament cu 2 camere dec., etaj 1, complet renovat, zugrave, parchet, gresie, faianta, aproape la metrou Gorjului si Pacii, accept doar persoana capabila sa plateasca intretinerea si chiria, in caz contrar nu suna inutil. Contacteaza-ma doar daca vrei sa intri intr-un apartament pentru termen lung si perfect curat si igienizat. Contact tel./ email **450 €;** ☎0040740577526 daniela.molfea@yahoo.com

177. **Militari,** bd. Iuliu Maniu, Gorjului, 2 min. de metrou, stradal, ocazie semidec., 50 mp, mobilat, utilat, cf. 1, 50 mp, et. 7/9, semidec. mobilat, utilat, frigider nou, maxim 3 persoane, eventual animalut, agentie **350 €;** ☎0775.237.139

178. **Militari,** Dezdrobirii, apartament 2 camere, mobilat si utilat complet, dec., 55 mp, mobilat, utilat, Bucurestii Vechi si Noi va propune spre inchiriere apartament cu 2 camere in Militari, zona Dezdrobirii la 10-15 minute de statia de metrou. Este amplasat la etajul P/4, central, izolat si este dec.. Apartamentul este mobilat si utilat complet, **450 €;** ☎0767.677.777

179. **Militari,** Gorjului, Valea Lunga, semidec., 54 mp, mobilat, utilat, inchiriere 2 cam. Militari, Str. Floare Rosie, cf. 1, semidec. bloc reabilitat termic, contorizat apa si caldura, nu accepta animale de companie, chirie peste 1 an cu contract ANAF 1+1+comis. ag, liber **379 €;** ☎0723.351.895/ 0745.351.895 tinaparaschiv@yahoo.com

180. **Militari,** intre Apusului si Gorjului dec., 56 mp, mobilat, utilat, apartament cu 2 camere, dec., confort 1, etaj 2/9, zona Militari, intre Apusului si Gorjului, la 6 minute distanta de statia de metrou Gorjului. Facilitati: bloc anvelopat termic, inclusiv interiorul ap, repartitoare pe calorifere, tevile de apa si caldura schimbate, apometre, piata la 3-4 minute distanta, magazine, banci, cablu +Wi-Fi **400 €;** ☎0722.635.507 iuliancroitoru39@yahoo.com

181. **Militari,** Lujerului inchiriere apartament 2 camere dec., 58 mp, mobilat, utilat, va ofer spre inchiriere un apartament cu 2 camere ce se afla in Militari, zona Lujerului, Piata Veteranilor, situat la etajul 2 din 8 al unui bloc semistradal construit in 1982 **450 €;** ☎0758.098.917/ 0758.098.905 georgian.draghia@gmail.com

182. **Militari,** Lujerului, circular, 52 mp, mobilat, utilat, mobilat si utilat modern, la doua min. de metrou, liber, termen lung, aer conditionat, loc parcare, et. 3 din 9, apropiere scoala, gradinita si magazine **400 €;** ☎0723.118.758/ 0758.118.778 adrianaolteanu@gmail.com

183. **Militari,** Pacii, Rotar Park, dec., 60 mp, mobilat, utilat, inchiriez apartament 2 camere zona Militari, Pacii, Rotar Park 1 Residence, bd. Iuliu Maniu 244E, langa metrou Pacii, dec., suprafata 60 mp, etaj 3/10, complet mobilat si utilat nou si modern. Dotari: balcon deschis, centrala termica pe gaz de apartament, aer conditionat, canapea Mobexpert in living, plita pe gaz, cuptor electric incorporate, masina de spalat, combina frigorifica, robot aspirare si curatare. Complexul dispune de proprii parc, locuri de joaca pentru copii, camere de supraveghere, bariera, portar iar in imediata vecinatate se regasesc puncte de interes cum ar fi: statii STB, metrou Pacii, Carrefour, Mega Image, Pepco, farmacie Helpnet, banca Unicredit, restaurant La Ciorbe, braserie Zoomseria, sala fitness deschisa non stop Nr. 1 Fitness, somatologie Noah, frizerie, spalatorie haine, Kaufland, Lidl, scoala, gradinita in apropiere. Nu se accepta animale de companie, disponibil imediat **500 €;** ☎0720.778.020 office.globalcredit@gmail.com

184. **Militari,** Rotar Park 2, metrou Preciziei, mobilat partial dec., 53 mp, mobilat partial, utilat, Militari, metrou Preciziei, Rotar Park 2, apartament cu 2 camere nemobilat, etaj 3/10, bucatarie mobilata si utilata complet, 1+1 **340 €;** ☎0746.513.305 trifu.danandrei@yahoo.com

185. **Militari,** Veteranilor nr. 17, dec., 56 mp, mobilat, utilat, ofer ap. 2 cam., et. 1/4, complet utilat si mobilat, fara cablu TV si internet. Masina de spalat rufe, aragazul, frigiderul si salteaua din dormitor nefolosite. Bateriile de la baie si bucatarie noi. Covoare si mochete noi. Ap. Contract ANAF. Vizita este gratuita, **1.800 L;** ☎0722.233.085 albastrio@yahoo.com

186. **Mosilor,** dec., 55 mp, mobilat, utilat, 10 Mese, 6 din 10, confort 1 dec., mobilat, utilat, stradal **500 €;** ☎+40732698434 cristescu.mugur@gmail.com

187. **Mosilor,** Fainari, Bucur Obor dec., mobilat, utilat, Inchiriere 2 camere din apartament de 3 camere, 6/7, dec., hol, bucatarie, 2 bai mari cu cada, balcon, gresie, faianta, parchet, termopan, usa metalica, aer conditionat, aragaz, frigider nou, masina de spalat noua, aparomete, mobilat, utilat. **500 €;** ☎0753.095.601 office@credoamg.ro

188. **Mosilor,** Obor, Maiorescu, 6/10, modern tineresc, 480 E. semidec., 55 mp, mobilat, utilat, Agentie imobiliara, comision jumatate din chiria unei luni. Bloc reabilitat, foarte curat, 2 camere, semidec., 6/10, termopan, parchet, bucatarie separata, balcon inchis, renovat, mobilat modern, AC, 2 boilere, liber, 480 E (Contract ANAF), **480 €;** ☎0723.627.531 andrea@totali.ro

189. **Nasaud,** Address Residence, 10 min Uniri, semidec., 58 mp, mobilat, utilat, prima inchiriere, central Address Residence, mobilat/ utilat nou, bloc 2024, gresie, faianta, parchet, termopan, um, aragaz, cuptor, hota, frigider, masina de spalat, LCD, energetic clasa A **500 €;** ☎0721.263.460

190. **Navodari,** bd. Mamaia nr. 48 mobilat, utilat, inchiriez ap. 2 camere lux, in Mamaia Nord, in apropiere cluburile Complex Nordis, Casa del Mar, Allezi, Hanul cu Peste, iulie-august, pret/ noapte, **450 €;** ☎0727.694.664

191. **Nerva** Traian, dec., 62 mp, mobilat, utilat, inchiriez apartament 2 camere, dec.e, etaj 2/7, 2 minute statie metro Timpuri Noi, g, f, p, t, masina spalat rufe, aer conditionat, lift, mobilat, utilat, 2 camere, 2 balcoane, **425 €;** ☎0731.347.743/ 0771.615.989 voicuorel2003@yahoo.com

192. **Nicolae** Grigorescu zona Salajan dec., 55 mp, mobilat, utilat, Apartament cu 2 camere la un parter inalt, dispune de curte, intr-un ansamblu rezidential nou (P+2+M, anul constructiei 2018), intr-o zona linistita de vile, cu acces rapid in Bdul. Nicolae Grigorescu **550 €;** ☎0726.395.486 adisaru2918@gmail.com

193. **Nicolae** Grigorescu, metrou dec., 65 mp, mobilat, utilat, Confort I, gresie, faianta, parchet, termopan, usa metalica, mobilat modern isutilat complet, recent renovat, totul nou, zona verde si linistita,apartament cu 3 camere (living, dormitor, camera dressing/ birou), negociabil! **590 €;** ☎0758.016.131

194. **Nordului,** Herastrau, apartament cu terasa deschisa circular, 70 mp, mobilat, utilat, Nordului, Herastrau, apartament 2 camere, suprafata 70 mp plus terasa 17 mp, mobilat si utilat complet, finisaje superioare, parcare subterana Klaus, centrala proprie, paza permanenta, complex rezidential de lux, **1.500 €;** ☎0721.157.677 immobil4u@yahoo.com

195. **Novum** 2020, Metrou Grozavesti, Parc Politehnica, 2 camere, Centrala Proprie dec., 60 mp, mobilat, utilat, Complex Novum 2020, paza 24/24, 10 minute Metrou Grozavesti, Petrache Poenaru, Parc si Universitatea Politehnica, Inchiriez 2 camere 60 mp, Balcon, Open Space, Centrala Proprie, AC, TV, Mobilat, Utilat Nou 2022, et 2/11, LEI, cash sau Transfer bancar **550 €;** ☎0727.321.447 andreirosu23@gmail.com

196. **Obor** maxim un minut metrou chiar in rond dec., 56 mp, mobilat, utilat, Etaj 5/10, dec. 56mp, toate Finisajele noi, mobila noua, utilat complet pentru pretentiosi, vizite urgent merita, apartament superb clasa energetica A **450 €;** ☎0728.879.797/ 0721.263.460

197. **Obor,** Colentina, complex Rose Garden, dec., 67 mp, mobilat, utilat, sos. Colentina stradal, complex Rose Garden, metrou Obor 10 min., vedere mixta, zona liniti, an 2012, et. 4/9, mobilat si complet utilat, 2 balcoane mari, centrala de bloc, paza 24/7, loc de parcare subteran inclus in pre, avans standard, liber. **560 €;** ☎0799.666.104

198. **Obor,** Colentina, Doamna Ghica, Centrala Termica, lux, dec., 60 mp, mobilat, utilat, Complexul Pianorama, 1/15, dec, 60 mp, centrala termica, mobilat ultra modern, utilat complet, totul nou, constructie 2012, paza, supraveghere video 24/24, g, f, p, termopan, usa metalica, aer conditionat, liber, contract la ANAF, av. 1+1, agentie, **2.000 L;** ☎0724.336.834

199. **Obor,** Colentina, Doamna Ghica, parc, stradal dec., 55 mp, mobilat, utilat, 7/10, cf. 1, dec, 55 mp, bloc reabilitat termic, renovat, mobilat modern, utilat complet, liber, orientat pe Est, vedere/ scara stradala, g, f, p, isn, t, usa metalica, aer conditionat, calorifere si usi int. noi, contract la Anaf, avans 1+1. **400 €;** ☎0770.956.572

200. **Obor,** Colentina, Doamna Ghica, Tei, dec., 45 mp, mobilat, utilat, 12 minute metrou, langa Scoala 30, aproape Parc Tei/Plumbuita, Facultatea de Constructii, etaj 2/10, dec., 45 mp, bloc reabilitat termic, pe mijloc, orientare sud, vedere deschisa, imb., g, f, p, termopan, um, ac, liber, av. 1+1, **330 €;** ☎021.380.28.14/ 0737.435.628

201. **Obor,** Colentina, Rose Garden, stradal, circular, 54 mp, mobilat, utilat, 4/10, cf.1, circular, deosebit, 54 mp, bloc reabilitat termic, scara si vedere stradala, mobilat si utilat, liber, orientat pe Sud, curat, contorizat, geam la baie, g+f+p+t, usa metalica, aer conditionat, avans 1+1, **400 €;** ☎0724.336.834

202. **Obor,** inchiriere ap. cu 2 cam. mobilat utilat langa gura de metrou Obor dec., 61 mp, mobilat, utilat, va oferim spre inchiriere un apartament cu 2 camere langa gura de metrou Bucur Obor se face pe jos pana la statia de autobuz si statia de tramvai si metrou Obor 2 min., in apropiere sunt Mega Image, banci, scoala, mall Veranda, 10 min. Piata Obor **600 €;** ☎0731.389.689

203. **Obor,** Masina de Paine, dec., 55 mp, mobilat, utilat, 3 minute metrou, etajul 4/8, dec., bloc reabilitat, mobilat si utilat, retras de la bulevard, fara animale de companie, termen lung. 1 luna + 1 luna+200 euro agentia, **400 €;** ☎0732.135.467 ramax2016@yahoo.com

204. **Onix** Residence 2021, Grozavesti, 2 camere Dec 65 mp, Centrala Proprie, AC dec., 65 mp, mobilat, utilat, Onix Residence 2021, Termosistem, Paza 24/24, Metrou Grozavesti la 5 minute, View Superb spre Rau, fara bloc in fata. Inchiriez 2 Camere Decomandat 65mp, cu 2 terase, Centrala Proprie, AC, TV Smart 4k, Mobilat, utilat Nou 2021, etaj 11/11, in LEI **600 €;** ☎0727.321.447 andreirosu23@gmail.com

205. **Oraselul** Copiilor, inchiriez ap. 2 camere langa metrou Brancoveanu, 1980, utilat, mobilat modern, open space, vizavi de Oraselul Copiilor, **350 €;** ☎0723.247.599

206. **Otopeni,** centrala termica proprie, lux, dec., 62 mp, mobilat, utilat, 2/4, cf. 1 sporit, dec., 62 mp, bloc nou, 2 gr. sanitare, mobilat modern, utilat complet, liber, lux, la cheie, are instalatie de ventilatie cu recuperare de caldura, deosebit, gresie, faianta, parchet, termopan, usa metalica, aer conditionat, contract la Anaf, avans 1+1, **3.500 L;** ☎0724.336.834

207. **Otopeni,** DN1, dec., 63 mp, mobilat, utilat, Apartament de 63 mp, dispune de un living spatios, o bucatarie, un dormitor, o baie, si un balcon. Pentru detalii si vizionari nu ezitati sa ne contactati de preferinta pe email sau sms. **350 €;** ☎0753.390.413 eugene.rosca@gmail.com

208. **Ozana,** prima inchiriere, proprietar, dec., 60 mp, mobilat, utilat, proprietar inchiriez apartament nou, prima inchiriere in bloc nou acces securizat, loc parcare, supraveghere video, apartamentul este mobilat si utilat, nu acceptam animale de companie, **500 €;** ☎0766.228.698 gabi_ninu@yahoo.com

209. **Ozana,** proprietar, dec., 63 mp, mobilat, utilat, inchiriez apartament in bloc nou, prima inchiriere, mobilat si utilat complet, loc parcare inclus, curte cu acces securizat (bariera), supraveghere video, zona noua, foarte linistita, acces rapid metrou, **500 €;** ☎0766.228.698 gabi_ninu@yahoo.com

210. **P-ta** Victoriei 2 camere str. Mexic semidec., 54 mp, **2.500 L;** ☎0767.692.900 homnestimobiliare@gmail.com

211. **Pacii** Apartament 2 camere, mobilat partial de inchiriat, zona Pacii dec., 60 mp, mobilat partial, utilat partial, Bucurestii Vechi si Noi va propune spre inchiriere:Apartament frumos cu finisari lux materiale super calitate3 camere dar a 3-a este mica, pentru dressing2 camere mari **450 €;** ☎0731.694.901 peicaalexandru863@gmail.com

212. **Pacii,** 2 camere, nemobilat, parcare, parter, +TVA dec., 60 mp, nemobilat, neutilat, Pacii, 2 camere, nemobilat, str. Drumul Bacriului, parter, intrare directa, pretabil firma, finisat, parcare, comision 0%, pret fara tva **400 €;** ☎0771.789.681/ 0772.020.517 fam.suditu@gmail.com

213. **Pacii,** Iuliu Maniu, Ten Blocks Residence dec., 55 mp, mobilat, utilat, inchiriere 2 camere si parcare, Ten Blocks Residence, complex cu paza, 500 euro, et. 4/8, 2010, bd. Iuliu Maniu, metrou Pacii la 5 min. de mers pe jos. Nu se accepta fumatul, nici animale de companie, **500 €;** ☎0723.542.482 ralevis.imobiliare@gmail.com

214. **Pajura,** sector 1 dec., 65 mp, mobilat, utilat, inchiriez ap. pe str. Baiculesti, Pajura, 2 camere, dec., 65 mp, mobilat, balcon spatios si inchis, et 4/9. Imobil construit in 1970, reabilitat **400 €;** ☎0760.274.710 razvan_thor@yahoo.com

215. **Panduri,** 13 Septembrie, Academia Militara dec., 57 mp, mobilat, utilat, Inchiriez apartament cu 2 camere dec. in zona Cotroceni, pe Sos. Panduri, la doar 2 minute fata de statia de metrou Academia Militara, proaspat renovat, mobilat, utilat, etaj 2/8, pret neg. **419 €;** ☎0724.597.950 sapphiresmartinvestagency@gmail.com

216. **Panduri,** 13 Septembrie, Academia Militara dec., 60 mp, mobilat, utilat, Inchiriez apartament de 2 camere dec., renovat, fiind la prima inchiriere, cu o suprafata utila de 60 mp, in zona Panduri, Calea 13 Septembrie, metrou Academia Militara, mobilat si utilat complet, etaj 4/8, **419 €;** ☎0724.597.950 sapphiresmartinvestagency@gmail.com

217. **Panduri/** Calea 13 Septembrie semidec., 55 mp, mobilat, utilat, Ap. 2 camere semidec, situat in zona Panduri, mobilat si utilat nou, renovat, situat la et.5/8. In zona dispuneti de mijloace de transport in comun (metrou, statie STB) facultati, spitale. **560 €;** ☎0775.362.670 grandten.realestate@gmail.com

218. **Pantelimon** Piata Delfinului inchiriere ap 2 camere dec., 40 mp, mobilat, utilat, Inchiriere apartament 2 camere zona Pantelimon - Piata Delfinului, apartament curat, igienizat, aragaz, masina de spalat, frigider, pat, canapea. Este nou renovata si sunteti primul chirias, 350 Euro, **350 €;** ☎0765.942.499 dragos.popescu@fpcimobiliare.ro

219. **Pantelimon,** dec., mobilat, utilat, apartament 2 camere Pantelimon, dec., 50 mp, etai 8 10, mobilat si utilat modern, doua aparate de aer conditionat, aragaz, hota, frigider, microunde, masina de spalat, LCD Samsung, blocul izolat termic. **360 €;** ☎0733.787.340

220. **Pantelimon,** Profi, mobilat, utilat, direct proprietar inchiriez ap. 2 camere, tv, apa calda, **200 €;** ☎0768.336.086

221. **Petre** Ispirescu semidec., 36 mp, mobilat, utilat, Proprietar inchiriez ap cu 2 cam. str Pricopan 2 min pana la tramvaiul 32. In apropiere se afla liceul Bolintineanu, Mall Liberty, Vulcan centre. Chirie pret fix+ 1 luna garantie **1.400 L;** ☎0763.301.835 radu-ma_90@yahoo.com

222. **Piata** Alba Iulia, apartament cu 2 camere. semidec., 51 mp, mobilat, utilat, Va oferim spre inchiriere un apartament spaios cu 2 camere, situat pe Bulevardul Unirii nr. 72, zona Piata Alba-Iulia, **850 €;** ☎0722.200.926 office@romconsulting.com

223. **Piata** Muncii, Matei Basarab dec., 60 mp, nemobilat, neutilat, Calarasi, Matei Basarab oferim spre inchiriere apartament 2 camere, cf 1, dec., nemobilat, parter/8.Gresie, faianta, parchet, termopan. Se prezasza pt. inchiriat atat firma cat si locuit **450 €;** ☎0722.542.692/ 0761.532.117 aurelia_iba@yahoo.com

224. **Piata** Progresul, semidec., 40 mp, mobilat, utilat, ap. 2 camere, semidec., et. 6 din 10, reabilitat, scara cu gravita recent, tretmen lung, pt. o familie **350 €;** ☎0726.825.477 floriites@gmail.com

225. **Piata** Romana dec., 54 mp, mobilat partial, utilat, Inchiriez apartament la mansarda 2 camere,complet utilata. Etaj 5. zona linistita. Piata Lahovari 1 A, curte interioara. Este liber apartamentul. Mutare imediata.Este aproape. De metrou si linii stb.Inchiriez pe termen lung. Rog seriozitate. **400 €;** ☎0733.022.541 Cana.alina@yahoo.com

226. **Piata** Romana 5 minute metrou, bd. Magheru, semidec., 55 mp, mobilat, utilat, Bd Magheru, inchiriem 2 camere cf. 1 mobilat complet etajul 3, masina spalat, aragaz, frigider, termopan, aer conditionat, gresie, faianta, parchet. Liber 25 septembrie ap se poate viziona **520 €;** ☎0722.542.692/ 0761.532.117 aurelia_iba@yahoo.com

227. **Piata** Romana, semidec., 46 mp, nemobilat, neutilat, stradal, langa metrou Romana (blocul cu coloane), cf. 1, 1/7, 46 mp, vedere spate intrare stradala, complet renovat, g+f+p+t+um, mobilat, pretabil firme, liber, merita vazut, negociabil, **500 €;** ☎0761.749.316/ 0722.824.757

228. **Piata** Sudului semidec., 55 mp, mobilat, utilat, Particular, inchiriez apartament 2 camere, semidec, 55 mp, metrou Piata Sudului, etaj 1 din 9, renovat modern, mobilat si utilat complet. Conditii: nefumatori, fara animale de companie, de preferabil cupluExclus agenci. Nu ofer comision. **400 €;** ☎0792.126.006

229. **Piata** Sudului, 6 min. metrou, mall Sun Plaza semidec., 52 mp, mobilat, utilat, 2 camere, 2 din 8, 6 min. metrou Piata Sudului, Mall Sun Plaza, mobilat modern, AC, 380 Eur+380 garantie, fara agentii imobiliare, **380 €;** ☎0726.371.911

230. **Piata** Sudului, Cultural, Grand Arena, dec., 55 mp, mobilat, utilat, Va propunem spre inchiriere un apartament dec., situat la etajul 9/10, foarte aproape de Grand Arena, piata Cultural, este renovat recent, mobilat si utilat, totul nou, prima inchiriere. Mobila de bucatarie va fi montata in maxim o saptamana. **400 €;** ☎0720.302.537 traian.ciubuc@gmail.com

231. **Piata** Sudului, metrou, dec., 56 mp, mobilat, utilat, Piata Sudului, metrou, etaj 2/4, dec., mobilat si utilat complet, centrala proprie, geamuri termopan, parchet, usa metalica, balcon, geam la baie, aer conditionat, 350 Euro, **350 €;** ☎0722.217.638 viofull@yahoo.com

232. **Piata** Sudului, Sun Plaza, semidec., 54 mp, mobilat, utilat, inchiriere apartament 2 camere, etaj 8/P+9, 54 mp utili, 1 balcon inchis in termopan, modern mobilat si utilat, finisaje de calitate, parchet laminat, gresie, faianta, termopan, aer conditionat, usa metalica, lift, termoficare, metrou in apropiere. **450 €;** ☎0722.147.959 dragneaeurobest76@gmail.com

233. **Piata** Victoriei, 5 minute metrou semidec., 50 mp, nemobilat, neutilat, Piata Victoriei, lancu de Hunedoara, prima inchiriere ap 2 cam cf 1 etaj 1,mobilat nou elegant, masina spalat aragaz frigider termopan aer conditionat gresie faianta parchet. **700 €;** ☎0722.542.692 aurelia_iba@yahoo.com

234. **Piata** Victoriei, Ion Mihalache, Kiseleff, dec., 48 mp, mobilat, utilat, inchiriez studio cu finisaje premium, situat pe Bd. Ion Mihalache, zona Piata Victoriei, la 5 minute fata de statia de metrou Piata Victoriei, dec., cu un balcon spatios, cu o suprafata de 48 mp, mobilat si utilat complet, bloc nou, loc parcare, **699 €;** ☎0724.597.950 sapphiresmartinvestagency@gmail.com

235. **Piata** Victoriei, str. Mexic, 2 camere semidec., 54 mp, **550 €;** ☎0767.692.900 homnestimobiliare@gmail.com

236. **Pipera** apartament 2 camere mobilat si utilat complet cu loc parcare subteran dec., 65 mp, **650 €;** ☎031.005.07.84 sales@ivoryresidence.ro

237. **Pipera,** dec., 60 mp, mobilat, utilat, lux, Porsche, ap. 2 cam. dec., parter/5, bloc nou, primul chirias, mobilat si utilat complet, totul nou, calitate si bun gust, incalzire in pardoseala, parcare subterana, liber, disponibil imediat, **600 €;** ☎0733.161.954

238. **Pipera,** apartament superb 2 camere, prima inchiriere. semidec., 44 mp, **650 €;** ☎031.005.07.84 sales@ivoryresidence.ro

239. **Pipera,** Aviatiei, dec., 60 mp, mobilat, utilat, inchiriere apartament cu 2 camere situat in complexul rezidential Cloud 9, **952 €;** ☎0722.200.926 office@romconsulting.com

240. **Pipera,** Belvedere, 2 cam., loc de parcare, dec., 67 mp, mobilat, utilat, proprietar, Belvedere Aviatiei, 67 mp, 4/10, centrala, loc parcare suprateran, complet mobilat/utilat, 2 ac, 2 gr. san. Metrou Pipera, liber, 1+1 **730 €;** ☎0722.692.702

241. **Pipera,** Ivory Residence semidec., 49 mp, mobilat, utilat, Pipera, Ivory Residence, bloc nou 2023, 2 camere, et 7, semidec., mobilat, utilat nou frigider, aragaz, masina spalat uscator, centrala termica, TV, AC, loc parcare. Aceos facil catre zonele Aurel Vlaicu, Aviatiei, Herastrau, Floreasca. **640 €;** ☎0763.656.867 ovidiualbuimob@gmail.com

242. **Pipera,** Onix Park, de inchiriat 2 camer. semidec., 60 mp, **590 €;** ☎0767.692.900 homnestimobiliare@gmail.com

243. **Pipera,** studio modern si cozy te asteapta cu usa deschisa semidec., 38 mp, **550 €;** ☎031.005.07.84 sales@ivoryresidence.ro

244. **Plaza** Romania dec., mobilat, utilat, Agentia Public Imob ofera spre inchiriere 2 camere confort 2 dec. etaj8/10 **350 €;** ☎0767.746.403

245. **Prelungirea** Ghencea cartier Latin dec., 48 mp, mobilat, utilat, Cartier Latin, Ghencea, ap. 2 camere cf 1, etaj 1, mobilat, utilata. **350 €;** ☎0767.922.400/ 0722.256.664 Cordialimobiliare@yahoo.com

246. **Rahova** Contract ANAF inclus in pret dec., 60 mp, mobilat, utilat, Inchiriez apartament cu 2 camere, mobilat modern, utilat complet (aragaz, frigider, masina de spalat, Ac,) renovat recent, situat intr-o zona linistita, stradal, Contract ANAF inclus in pret. **400 €;** ☎0752.658.747

247. **Rahova,** Calea Rahovei, stradal, bloc reabilitat, aproape de piata, ocazie! semidec., 55 mp, mobilat, utilat, cf. 1, 55 mp, et. 9/10, sd., mobilat, utilat, tv, spatios, maxim 3 pers., fara animale, agentie **1.500 L;** ☎0775.237.139

248. **Rahova,** Ene Modoran, de inchiriat apartament 2 camere, mobilat si utilat dec., 57 mp, mobilat, utilat, Va oferim spre inchiriere un apartament compus din 2 camere dec.e in imobil reabilitat termic, zona Rahova. Imobilul este situat pe strada Ene Modoroan. Apartamentul este pozitionat la etajul 8/10. Este complet mobilat si utilat modern. **370 €;** ☎0752.413.105 Cristian@proestate.ro

249. **Rahova,** intersectie Calea Rahovei cu Calea Ferentari, contract ANAF, ocazie dec., 54 mp, mobilat, utilat, cf. 1, 54

Imobiliare închirieri 3 CAMERE

Apartamente 3 camere

1. **1 Decembrie** 1918, stradal dec., 81 mp, mobilat, utilat, Proprietar, Nu colaborez cu agenţii, inchiriez un apartament 3camere, dec., et.2 din 4 complet mobilat si utilat, bd 1 Decembrie 1918,statia complex comercial Titan. Pret usor neg. **471 €;** ☎0756.378.148 terenpolovraci@gmail.com

2. **13 Septembrie** Prosper LIDL 3 camere moderne dec., 90 mp, mobilat, utilat, Va oferim 3 camere curate, mobilate modern, proaspat zugravite, confort 1/dec., etaj 5/8, doua grupuri sanitare, dotat cu aragaz, frigider, microunde, tv plasma, masina de spalat, aer conditionat, prima inchiriere **650 €;** ☎0725.691.900/ 0762.079.095

3. **13 Septembrie,** dec., 85 mp, mobilat, utilat, 13 Septembrie, Prosper, bloc reabilitat termic, dec., mobilat clasic, utilat complet, aer conditionat, pozitie deosebita, adiacent Drumul Sarii, Sebastian, Razoare **400 €;** ☎0723.515.199 oli_daniel@yahoo.com

4. **13 Septembrie,** Bd. Tudor Vladimirescu dec., 74 mp, mobilat partial, utilat, Apartament 3 camere in vila 13 Septembrie Bd. Tudor Vladimirescu.Apartament superb! Localizare excelenta!Decomandat, et. 1, SU - 74 mp, 2 bai, complet renovat, 2 locuri parcare, centrala proprie, bucatarie mobilata si utilata. **750 €;** ☎0736.333.063 florin.stanica@crsimobiliare.ro

5. **13 Septembrie,** Str. Sirenelor dec., 118 mp, mobilat, utilat, Apartament 3 camere Uranus, str. Sirenelor, apartament superb, localizare extraordinara, loc parcare subteran. An 2010, et. 3/8, SU - 118 mp, dec., 2 bai, centrala proprie, complet mobilat si utilat, 1 balcon, 1 terasa, **800 €;** ☎0736.333.063 florin.stanica@crsimobiliare.ro

6. **2023 Delta** Vacaresti, 3 camere 95mp 2 Bai, Centrala, Parcare Subteran, Anaf dec., 95 mp, mobilat, utilat, Delta Vacaresti, Complex Rezidential 2023. Inchiriez 3 camere 95 mp, 2 Bai, 2 Balcoane, Decomandat, Centrala Proprie, Masina Spalat Vase, 2 AC, Net Wifi, Cablu, Contorizat, Mobilat, Utilat Complet, Totul Nou 2023, etaj 3/5, Parcare Subteran, ctr ANAF **900 €;** ☎0727.321.447 andreirosu23@gmail.com

7. **Baneasa,** semidec., 85 mp, mobilat, utilat, Baneasa, Al. Privighetorilor, etaj 4/7 niveluri. Apartamentul are living deschis cu bucataria plus zona dinning, grup sanitar cu cabina dus, un dormitor si un dormitor matrimonial cu baie proprie, terasa 9 mp. **720 €;** ☎0744.671.789 office.mihaelaenache@gmail.com

8. **Baneasa,** dec., 135 mp, mobilat, utilat, imobil 2016 Straulesti, Romatsa, locatie buna. Apartamentele au suprafete intre 130 mp, 160 mp, pe un singur nivel sau tip duplex, finisari lux, se mobileaza la cerere, paza 24 h, garaj subteran, **1.400 €;** ☎0751.053.622/ 0751.053.625 sigmaserviceimob@yahoo.com

9. **Baneasa,** Greenfield, dec., 76 mp, mobilat, utilat, apartament 3 camere Baneasa Greenfield, 3/5, 71 mp, mobilat si utilat complet, dec., 600 Euro/ luna + 1 luna garantie, **600 €;** ☎0724.581.411 imobiliaramibo@yahoo.com

10. **Basarabia,** Mc Donald's, metrou Costin Georgian, superb, dec., 70 mp, mobilat, utilat, etaj 1/8, cf. 1 dec., 70 mp, bloc 1984, finisat ultramodern, utilat complet, toata mobila noua, liber, clasa en. B, vizite urgent, pt. pretentiosi, doar romani, fara animale, negociabil, **450 €;** ☎0728.879.797 lagunaimob@yahoo.com

11. **Bd.** Gheorghe Sincai, Tineretului ap 3 camere nemobilat. dec., 62 mp, nemobilat, neutilat, Ap 3 camere, bloc 1994, et. 6/ 8, dec., renovat, nemobilat, termopan, parchet, gresie, faianta, usa metalica, 3 x aer conditionat.Ideal firma/ birou! **490 €;** ☎0746.202.605 radu_marius43@yahoo.com

12. **Berceni** dec., 60 mp, mobilat, utilat, inchiriez apartament 3 camere, mobilat, utilat, parcare, **400 €;** ☎0750.800.113 zori_florin@yahoo.com

13. **Berceni** Izvorul Crisului 1 dec., 60 mp, mobilat, utilat, inchiriez apartament 3 camere,mobilat complect, utilat complet, balcon, centrala de apartament, 2 grupuri sanitare, internet **400 €;** ☎0750.800.113 zori_florin@yahoo.com

14. **Brancoveanu,** Lamotesti, semidec., 56 mp, mobilat, utilat partial, De inchiriat apartament 3 camere, semidec. et.3/4. Mobilat si utilat. In apropiere: magazine, aprozare, farmacii, gradinite, scoli, parcuri si sp. Budimex. Autobuz 116, 141, 216. **400 €;** ☎0762.499.992 Mierloiu_gina@yahoo.com

15. **Bucur** Obor, metrou 3 camere dec., 70 mp, mobilat, utilat, cf.1 dec, etaj 1, liber, mobilat, utilat, 450 eur disc, plata lunar si o luna garantie, merita vazut, acces imediat metrou, tel. **450 €;** ☎0767.922.400/ 0722.912.924 cordialimobiliare@yahoo.com

16. **Bulevardul** Unirii, apartament confortabil, etajul 6, vedere mixta, dec., 80 mp, mobilat, utilat, **780 €;** ☎031.631.34.13 sorin@sorinraducu.ro

17. **Calea** 13 septembrie semidec., 75 mp, mobilat, utilat, Ofer spre inchiriere 3 cam semidec, calea 13 Sept, stradal, vedere catedrala, 8/10, 2 gr sanitare, toate utilitatile si dotarile, zona linistita, civilizata, termen lung, garantie **350 €;** ☎0799.343.100

18. **Calea** Calarasilor, Matei Basarab, renovat dec., 84 mp, mobilat, utilat, Apartament situat pe etajul 4/5, 3 camere, bucatarie, camara, 2 bai, 2 balcoane, dec., finisaje de calitate, mobilat si utilat complet, aer conditioant, bloc cu lift, 1998, curat, perfect pentru **600 €;** ☎0753.095.601 office@credoamg.ro

19. **Calea** Mosilor intersectie cu Eminescu, semidec., 65 mp, mobilat partial, inchiriez ap. 3 camere 1980, vedere, intrare stradala, curat, **550 €;** ☎0745.213.316

20. **Calea** Rahovei, Petre Ispirescu 74 mp, mobilat, utilat, bloc reabilitat 2023, interfon, video, repartitoare, apometre, zona foarte buna, complet mobilat si utilat, dressing mare pe tot holul si in fiecare dormitor, toate electrocasnicele, 2 ac, contract ANAF **450 €;** ☎0737.014.870 f_hanciu@yahoo.com

21. **Calea** Victoriei, Sfintii Voievozi, dec., 90 mp, mobilat, utilat, parter/4, proaspat renovat, prima inchiriere, centrala termica, ideal pentru cine detine mobilier propriu, se cere o luna avans + 2 garantii, contract ANAF inclus in pret, comision agentie 50%, **750 €;** ☎0758.074.444 valigeorgescu88@gmail.com

22. **Calea** Vitan 166, sc. 3. dec., 80 mp, mobilat, utilat, Inchiriez ap. 3 camere dec., mobilat, utilat, centrala proprie, **500 €;** ☎0724.706.442 Balabangeorgiana3107@gmail.com

23. **Colentina,** Lacul Tei, D-na Ghica, Fac. Constructii dec., 70 mp, mobilat, utilat, acces rapid in Pipera, Colentina, Floreasca, Stefan cel Mare, Obor, centru, cf.1, 70 mp, dec., et. 3/10, bloc reabilitat, renovat acum, curat, mobila masiva, utilat, 2 AC, TV, o camera goala, **399 €;** ☎0775.237.139

24. **Colentina,** str. Radovanu, dec., 70 mp, mobilat, utilat, apartament trei camere et. 3/4, dec., doua bai, doua balcoane, mobilat, utilat complet, bloc izolat termic, aproape de mijloace de transport in comun, pod Colentina, parc Plumbuita in zona, **380 €;** ☎0733.848.277 razvan_nike@yahoo.com

25. **Crangasi** semidec., 70 mp, mobilat, utilat, Proprietar, inchiriez apartament in Crangasi - cofetaria Minimal, 3 camere, mobilat, utilat complet, g, f, p, t, et 3/8. **450 €;** ☎0731.999.062

26. **Crangasi,** 7 min. Metrou, ap. modern 3 camere. dec., 70 mp, mobilat, utilat, BVN va propune spre inchiriere un apartament cu 3 camere mobilat si utilat modern. Ap detine loc de parcare si se afla in imediata apropiere a mijloacelor de trasnport in comun. Un dec. bine compartimentat pe care vi-l recomandam cu drag, **500 €;** ☎0762.634.407 valentin.floread85@yahoo.com

27. **Decebal** Alba Iulia dec., 75 mp, mobilat, utilat, Va oferim spre inchiriere un apartament de 3 camere, 8 minute metrou Dristor, suprafata 75mp, 2 balcoane, dec., situat la etajul 2, intru-un bloc reabilitat, situat in zona Piata Alba Iulia, **490 €;** ☎0727.090.488 radu@proestate.ro

28. **Decebal,** Bucuresti, dec., 72 mp, mobilat, utilat partial, ofer spre inchiriere apartament 3 camere cu etajul 1 dec., etaj 7/8, mobilat partial utilat cochet, toate utilitatile, 2 gr. sanitare, vedere mixta, liber, loc parcare, bd. Decebal **630 €;** ☎0744.194.092 iulia@happyhouse.me

29. **Doamna** Ghica intersectie cu Colentina, dec., 75 mp, mobilat, utilat, Inchiriez ap. 3 cam. et. 2/10, bloc stradal, vedere spate, bine poziionat, linistit, spatios, dec., scara curata, mobilat, utilat, contract pe firma, termen lung, avans utilitati si 1 luna + 1 luna garantie, **480 €;** ☎0775.177.583 milies09@yahoo.com

30. **Doamna** Ghica, dec., 77 mp, mobilat, utilat, proprietar inchiriez ap. 3 camere dec.. Ofer un spatiu confortabil si practic. Mobila moderna, tv plasma, cablu, internet, electrocasnice noi, et. 10 /11, are doua lifturi, reabilitat termic, suprafata locuibila 77mp. Plus anexe. Camere de luat vederi la: intrare pe scara si in lift. Ma puteti contacta tel. la nr. 0726.437.722 in fiecare zi dupa ora 13 si mesaje pe whatsApp la acelasi nr. de tel.Fac contract de inchiriere la ANAF. Avem loc de parcare. Exclus agentii imobiliare. Va astept cu drag la vizionare, **2.000 L;** ☎0726.437.722 ideliusofica@gmail.com

31. **Domenii,** Arcadia, superb, mobilat, utilat, dec., 85 mp, mobilat, utilat, apartament este situat la parterul complexului Arcadia, cu curte de 90 mp, loc de parcare in subsol, utilat si mobilat cu foarte bun gust. Se afla in apropierea parcurilor, scolilor si pietei Domenii. **1.200 €;** ☎0744.349.967 officeerrero@gmail.com

32. **Dorobanti** semidec., nemobilat, utilat, Adiacent Grigore Alexandrescu, cf. 1, etaj 2, balcon, 80mp, f, p, t, um, ac, centrala proprie, mobilat si utilat, metrou Victoriei 6-7 minute, civilizat, liber, 1+1garantie **700 €;** ☎0761.749.316/ 0722.824.757

33. **Dr.** Taberei apartament 3 camere mobilat si utilat lux semidec., 2023 mp, mobilat, utilat, Apartament 3 camere compartimentat in bucatarie + living, dormitor si birou/ dormitor.In pretul inchirierii, 3300 ron intra un loc de parcare subteran cu o latime de peste 3m. **664 €;** ☎0767.677.777

34. **Dristor** (str. Istriei nr. 8) dec., 70 mp, mobilat, utilat, 3 camere, dec., an constructie 1982, etaj 3/8, liber imediat. In apropiere exista metrou, parc IOR, mall Park Lake, supermarket LIDL, scoala. Apartament disponibil doar pentru persoanele ce NU detin animale de companie. **570 €;** ☎0724.600.011 marian_mihai_ro@yahoo.co.uk

35. **Dristor,** 75 mp, mobilat, utilat, Inchiriez ap. 3 camere Dristor langa Mall Parc Lake, spatios, metrou, piata, tramvai, scoala, gradinita, vedere parc, curat, **550 €;** ☎0720.586.868

36. **Drumul** Cooperativei, Ghencea, dec., mobilat, utilat, inchiriez apartament 3 camere premium mobilat si utilat complet, Zona Ghencea, aproape de metrou Raul Doamnei, str Drumul Cooperativei 108B **600 €;** ☎0745.699.513 mihai.tudorache84@gmail.com

37. **Drumul** Taberei semidec., 65 mp, mobilat, utilat, Azurro, 8/10, bloc reabilitat, renovat complet, mobilat si utilat, totul nou, aer conditionat, balcon, liber de la 1 iulie, contract ANAF **550 €;** ☎0769.088.540 cioran_ginac@yahoo.com

38. **Drumul** Taberei dec., 72 mp, mobilat, utilat, Ghencea, etajul 6/7, dec., mobilat si utilat complet, 2 grupuri sanitare, 2 aparate aer conditionat, termopan, liber, 1+1 garantie. **400 €;** ☎0765.348.367

39. **Drumul** Taberei Auchan 68 mp, mobilat, utilat, Drumul Taberei piata Chilia Veche inchiriez apart 3 camere et 3/4 mobilat complet, bucataria utilata frigider aragaz, masina de spalat, cablu+internet, termopan gresie faianta parchet, usa metalica, **380 €;** ☎0727.267.448/ 0723.460.200 sweethome_imob@yahoo.com

40. **Drumul** Taberei colt cu Valea Ialomitei, dec., 75 mp, mobilat, utilat, particular urgent, apartament 3 camere, **420 €;** ☎0742.102.471 marilena.gheorghiu@nchcapital.ro

41. **Drumul** Taberei Gran Via ap. 3 camere 2 bai parcare dec., 80 mp, mobilat, utilat, Drumul Taberei bloc 2022, Gran Via Park, inchiriez apartament cu 3 camere situat la etajul 4 al unui bloc cu 10 etaje, **700 €;** ☎0758.098.917/ 0758.098.905 georgian.draghia@gmail.com

42. **Drumul** Taberei la 4 min metrou Romancierilor semidec., 61 mp, mobilat, utilat, etaj 9/10, cf.2 sdec, fara imburatatiri, mobilat si utilat complet liber, curat, 1 luna avans 1 luna garantie, **240 €;** ☎0728.879.797/ 0721.263.460 lagunaimob@yahoo.com

43. **Drumul** Taberei, bd. 1 Mai, Favorit, dec., 67 mp, mobilat, utilat partial, dec., etaj 2, 2 grupuri sanitare, mobilat, utilat clasic, fara imbunatatiri se poate inchiria si nemobilat). Termen lung 1+1 garantie **300 €;** ☎0730.125.007 dana.becherescu@gmail.com

44. **Drumul** Taberei, Ghencea, dec., 80 mp, mobilat, utilat, proprietar, inchiriez apartament modern de 3 camere, Bucuresti, sector 6, pe str. Prelungirea Ghencea, etaj 3, in bloc construit in 2009, **550 €;** ☎0745.002.301 danielremes@yahoo.com

45. **Drumul** Taberei, metrou Valea Ialomitei dec., 70 mp, mobilat, utilat, 3 camere, 5 minute metrou Valea Ialomitei, dec., 70mp, etaj 1 4, mobilat modern, renovat, aragaz, frigider, masina de spalat, gresie, faianta, parchet, termopan, apometre, repartitoare, usa metalica, bloc izolat termic, liniste, ctr ANAF, disc **430 €;** ☎0733.787.340

46. **Drumul** Taberei- Valea Argesului inchiriere 3 camere cu centrala proprie semidec., 65 mp, mobilat partial, utilat, **470 €;** ☎0760.654.540 ionut.concept@yahoo.com

47. **Floreasca** dec., 80 mp, mobilat, utilat, 2/11, mobilat utilat complet, pozitie de excepţie, vedere superba, primul chirias, parcare subterana, se poate viziona oricand !!! **1.000 €;** ☎0753.075.109

48. **Floreasca** dec., 82 mp, mobilat, utilat, 8/9, deosebit, superb, finisaje deosebite, mobilat,utilat complet, lux, vedere spre lac,liniste,se poate viziona oricand ,ideal familie ucraineni !!! **1.000 €;** ☎0753.075.109

49. **Floreasca,** Barbu Vacarescu, dec., 60 mp, mobilat, utilat, apartament 3 camere, etajul 2, mobilat, utilat 2023, al-2-lea dormitor se poate mobila la cerere, televizor poate fi adus, vedere mixta, constructie 1960, reabilitata, 745 Euro/luna, **745 €;** ☎0733.637.327 corina.cocos03@gmail.com

50. **Gara** de Nord, Dinicu Golescu, semidec., 67 mp, mobilat, utilat, bloc anvelopat, vedere mixta, dormitoare dec.e, 7/8, recent renovat, zugravit, cabina de dus noua, mobilier nou in proportie mare, balcon spatios, situat la doar 3 minute de statia de metrou, **450 €;** ☎0730.941.521

51. **Ghencea,** Garleni, apartament 3 camere, cu centrala proprie si parcare, semidec., 75 mp, mobilat, utilat, **500 €;** ☎0774.429.021 smart2investestate@gmail.com

52. **Herastrau,** Aviatiei, dec., 115 mp, mobilat, utilat, Nicolae Caramfil, 3 cam., bloc nou, 5/6, 115 mp, dec., 2 balcoane, 3 bai, mobilat, utilat complet frigider, aragaz, masina de spalat, ac, centrala proprie, acces facil Pipera, Primaverii, Baneasa, **1.280 €;** ☎0763.656.867 ovidiualbuimob@gmail.com

53. **Iancului** Vatra luminiasa semidec., 70 mp, mobilat, utilat, Mihai bravu stradal intersectie cu Vatra luminoas ap. 3 camere confort unu semidec, etajul 8/9 gresie faianta parchet termopane usa metalica mobilat utilat mobil nou **490 €;** ☎0731.136.698 Carmen_alice82@yahoo.com

54. **Ilfov,** Voluntari, Bd. Voluntari 29C, 75 mp, mobilat, utilat, inchiriez apartament 3 camere, 1993, stradal, in apropiere Mega Image, Kaufland, Carrefour, Primarie, **550 €;** ☎0727.694.664

55. **Ion** Mihalache, Piata Victoriei, dec., 80 mp, mobilat, utilat, inchiriez apartament cu 3 camere, renovat complet in anul 2024 cu finisaje premium, fiind la prima inchiriere, situat pe bd. Ion Mihalache, zona Piata Victoriei, la 5 minute fata de statia de metrou, **669 €;** ☎0724.597.950 sapphiresmartinvestagency@gmail.com

56. **Iuliu** Maniu, statia Valea Lunga semidec., 63 mp, mobilat, utilat, Apartament cu 3 camere semidec., et. 8/10, spatios, luminos, calduros, dotat cu aer conditionat, bucatarie noua, renovat, acces rapid la mijloacele de transport in comun, 3 min. de statia de metrou Gorjului. **480 €;** ☎0745.182.075

57. **Lacul** Tei facultate 3 camere dec., mobilat, utilat, cf.1 sport, decom, etaj 3,foarte curat, mobilat, utilat, liber, plata lunar si o luna garantie, merita vazut, **500 €;** ☎0767.922.400/ 0722.256.664 cordialimobiliare@yahoo.com

58. **Mihai** Bravu stradal semidec., 70 mp, mobilat, utilat, Ap 3 camere cf 1 semidec. etaj 8/9 mobilat utilat gresie faian parchet termopan um acc inchiriere termen lung **450 €;** ☎0784.814.877 Carmen_alice82@yahoo.com

59. **Militari** Apartament 3 camere, mobilat si utilat complet, zona Militari dec., 74 mp, mobilat, utilat, Bucuresti Vechi si Noi va propune spre inchiriere Acest apartament spatios si luminos cu 3 camere este situat in zona Militari-Gorjului, beneficiaza de o vedere panoramica, cu orientare catre Est, se afla la etajul 8 al unui imobil reabilitat P+8 ce **500 €;** ☎0731.694.901 peicaalexandru863@gmail.com

60. **Militari,** Veteranilor, semidec., 75 mp, mobilat, utilat, mobilat si utilat modern, et. 8/10, 2 aer conditionat, doua grupuri sanitare, dormitoare cu intrari separate, costuri mici, bloc reabilitat termic, foarte aproape de metrou si STB, plata in Lei, termen lung, 2 balcoane, contor gaz, liber **390 €;** ☎0723.118.758/ 0723.118.778 adrianaolteanu@ymail.com

61. **Mosilor,** Armeneasca, inchiriere apartament 3 camere, bloc 1980 semidec., 75 mp, mobilat, utilat, **720 €;** ☎0747.607.626 despescu.claudia@gmail.com

62. **Mosilor-** Armeneasca Inchiriere apartament 3 camere, bloc 1980 semidec., 75 mp, mobilat, utilat, **720 €;** ☎0747.607.626 despescu.claudia@gmail.com

63. **Nerva** Traian, 3 camere de inchiriat dec., mobilat, utilat, apartament de inchiriat 3 camere, etajul 2, stradal, 2 grupuri sanitare, vis a vis statia de tramvai Nerva Traian, vedere mixta, mobilat, utilat, mobila Mobexpert. **850 €;** ☎0731.112.112

64. **Nicolea** Grigorescu, dec., 70 mp, mobilat, utilat, particular inchiriez apartament dec. 3 camere renovat, complet mobilat si utilat in zona Bd. Camil Ressu/ Nicolae Grigorescu metrou. Apartamentul este situat la etajul 2 din 4 intr-o scara liniştita. Nu se accepta animale de companie. Contract inchiriere 1 an. **550 €;** ☎0723.299.688 danielaerica@yahoo.com

65. **Obor** dec., 64 mp, mobilat partial, utilat, apropiere metrou, mijloace de transport, ocazie. **499 €;** ☎0753.075.109

66. **Pantelimon,** P-ta Delfinului dec., 80 mp, mobilat, utilat, inchiriez apartament 3 camere confort 1 dec., etaj 5/10, bloc situat stradal, mobilat si utilat modern, reabilitat termic, liber, disponibil imediat. **400 €;** ☎0727.291.221/ 0763.651.612 georgiana_imob@yahoo.com

67. **Pantelimon,** Parc Morarilor, 3 camere, 64 mp, mobilat circular, 64 mp, mobilat, utilat, Pantelimon, Morarilor, 3 camere, semidec., etaj 8/10, 64 mp, mobilat si utilat nou **500 €;** ☎0750.480.282 adrian.tnedive@gmail.com

68. **Parc** Carol dec., 70 mp, mobilat, utilat, Apartament 3 camere Parc Carol dec., centrala proprie de apartament, mobilat de lux , 3 aere conditionate, frigider, masina de spalat, hota, 3 televizoare, cuptor electgric, aragaz, Loc de parcare suprateran **4.000 L;** ☎0749.661.413 popazualexandru@yahoo.com

69. **Piata** alba lulia dec., 72 mp, mobilat, utilat, Piata Alba Iulia adiacent, 3 cam dec.e, etaj 2 din 4, bloc linistit ideal familie **2.500 L;** ☎0736.416.613/ 0721.967.173 Rox27ely@yahoo.com

70. **Piata** Alba Iulia, Bd Unirii, 3 camere 103 mp 2 Bai Renovat Total Parcare AC semidec., 103 mp, mobilat, utilat, Piata Alba Iulia, Bd. Unirii, Refacut Total de la Placa, 2 AC. Inchiriez apartament 3 camere 103 mp, 2 bai, balcon, bloc 2003, etaj 2/8. Imbunatatiri, Instalatii Noi, contorizat, Mobilat, Utilat complet, Bucatarie Noua, Vedere Spatiu Verde, Parcare **800 €;** ☎0727.321.447 andreirosu23@gmail.com

71. **Piata** Alba Iulia, Bd. Burebista, dec., 74 mp, nemobilat, utilat partial, Inchiriere 3 camere bloc monolit Bd. Burebista, sector 3, Bucuresti, **600 €;** ☎0774.638.242 teotales21@gmail.com

72. **Piata** Muncii dec., 80 mp, mobilat, utilat, Calea Calarasilor, dec, cf. 1, et. 3/8, bloc din 1990, 80 mp, mobilat si utilat, aer conditionat, gresie, faianta, parchet, vedere mixta, liber, 5 minute pana la metrou Muncii. **480 €;** ☎0733.483.494

73. **Piata** Progresul, apartament 3 camere dec., dec., 55 mp, mobilat, utilat, inchiriez doar pe perioada aprilie - octombrie 2024, apartament 3 camere, dec., etaj 2 din 10, **350 €;** ☎0765.552.222 emil_cristi_voicu@yahoo.com

74. **Piata** Sudului 3 camere dec. dec., 65 mp, ☎0726.171.888 tereaca_paula@yahoo.com

75. **Piata** Victoriei, Ion Mihalache, Kiseleff, dec., 115 mp, mobilat, utilat, Inchiriez apartament cu 3 camere cu finisaje premium, situat pe Bd. Ion Mihalache, zona Piata Victoriei, la 5 minute fata de statia de metrou Piata Victoriei, dec., avand 2 bai, 2 balcoane, cu o suprafata de 115 mp, mobilat si utilat complet, **1.399 €;** ☎0724.597.950 sapphiresmartinvestagency@gmail.com

76. **Politehnica,** 110 mp, mobilat, utilat, Cotroceni Residence, imobil 2018, mobilat modern, utilat complet, aer conditionat, centrala proprie, terasa, adiacent Militari, Grozavesti, 5 minute Metrou Politehnica, **670 €;** ☎021.319.78.04/ 0723.515.199 oli_daniel@yahoo.com

77. **Popesti** Leordeni Nu rata! Apartament 3 camere semidec., 53 mp, mobilat, utilat, **400 €;** ☎0737.500.384 zina.epure@zonadesud.ro

78. **Prelungirea** Ghencea, 3 camere, 100 mp+40 mp terasa semidec., 140 mp, mobilat, utilat, Va invit sa va mutati intr-un apartament spatios si luminos, in stil PENTHOUSE in bloc nou din 99RESIDENCE cu o terasa de 50 m, atat pentru locuit cat si pentru birouDirect Proprietari! 0%comisio **550 €;** ☎0726.425.400

79. **Radu** Voda, Sitraco-Center, zona Unirii, dec., 82 mp, nemobilat, utilat partial, 3 camere spatioase pt. birouri, dec., 82 mp, parter inalt, zona calma, 2 gr. sanitare, amenajat birouri, aer conditional, renovat, bucatarie mobilata, interfon separat, alarma, paza, parcare. **900 €;** ☎0748.348.847

80. **Rahova,** Sebastian, Electromagnetica, dec., 70 mp, mobilat, utilat, 3 camere cf, dec. et 7/8, 2 lifturi, mobilat, utilat, balcon inchis, 1 gr. sanitar, p, g, f, t, um, Apartamentul se afla pe Zamfir Olaru. Fara animale de companie. Liber. Termen lung. Urgent! **350 €;** ☎0722.828.609 imobiliare.az@gmail.com

81. **Raul** Doamnei, dec., 92 mp, mobilat, utilat partial, proprietar, ofer spre inchiriere apartament de 3 camere foarte spatios si luminos unei familii foarte serioase pentru termen lung. Se afla la 3 minute de metroul Raul Doamenei. Livingul foarte spatios comunica cu bucataria printr-o insula de luat masa, perfect pentru a petrece un moment frumos cu prietenii sau pentru a lua masa in familie. Doua grupuri sanitare, doua dormitoare si un hol generos cu dressing mare fac caminul perfect pentru o familie in sanul Bucurestiului. Atasat bucatariei, pentru depozitarea alimentelor si a tuturor cumparaturilor se afla o camara bine compartimenta cu congelator. Spatiul din living si din dormitorul matrimonial este mobilat Mobexpert. Vizionari in saptamana 8-11 iulie. Nu colaborez cu agentii imobiliare. Conditii: Familie foarte seriоasa. O luna chirie avans si o luna garantie. **680 €;** ☎0729.749.749 Masinca.tanase@gmail.com

82. **Romana** Magheru semidec., 70 mp, mobilat partial, utilat partial, Apartament de 3 camere de inchiriat situat in zona Piata Romana pe str George Enescu cu vedere la Bld Magheru langa Mc Donalds, la etajul 2. **599 €;** ☎0767.377.376/ 0785.225.855 visanescumarian@gmail.com

83. **Romana** Metrou, Mc Donald's, Statuia Lahovary, dec., 74 mp, nemobilat, utilat, 3 camere, dec., bloc 1981 cu ascensor AL A, nemobilat, bucatarie mobilata si utilata complet, renovat, 2 bai, balcon, 3 A/C, perfect pentru o familie sau studenti ASE care vor sa imparta chiria, **800 €;** ☎0721.157.677 immobil4u@yahoo.com

84. **Romana,** inchiriere apartament 3 camere dec., 65 mp, mobilat, utilat, spatios, luminos, dispune de balcon, spatii depozitare, aer conditionat, aproape de Universitate, Cismigiu, Kogalniceanu **750 €;** ☎0757.704.332 info@houseadvisers.ro

85. **Sector** 1, Apartament 3 camere, LUX, semimobilat dec., 80 mp, mobilat partial, utilat partial, si utilat, Apartament cu living, doua dormitoare, bucatarie, doua bai, nou finisat, de lux, situat in Nordul Capitalei (Sisesti), la et.4 5, mansardat al unui bloc nou, dispunand de o terasa de dimensiuni mari. **900 €;** ☎0728.313.530

86. **Sector** 1, Promenada Mall dec., 174 mp, nemobilat, utilat partial, Cloud 9, Apartament 3 camere,parter,gen spatiu comercial, duplex, scara interioara, constructie 2022,doua locuri de parcare subteran,posibilitate loc parcare in fata apartamentului,fara plata,curte proprie, ideal pentru Notariat/ Agentie/ Reprezentanta/Cabinet, se ofera factura cu Tva, 2000 euro+ Tva,incalzire in pardoseala, climatic, proprietar deschis la cerintele chirias!!! **2.350 €;** ☎0040722349339 georgy_taz@yahoo.com

87. **Sector** 3, Zona Vitan dec., 84 mp, mobilat, utilat, Particular Apart 3 camere, foarte spatios (Total 84m Utila 75m), dec., mobilat, etaj 2/8, Baie si WC, 2 balc, centrala proprie, realitat termic, ac, scara civilizata, metrou Mihai Bravu (850m), Bucuresti Mall (400m), Kaufland (650m), disponibil din 01/09/2023 Exclude agentie **550 €;** ☎0040751629758

88. **Stefan** cel Mare metrou, Parcul Circului, 3 camere lux semidec., 70 mp, mobilat, utilat, proprietar, et. 4/8, finisaje lux, renovat recent, bucatarie open space, electrocasnice incorporate in mobila, intrare stradala, vedere spate, jacuzzi, instalatii noi, **650 €;** ☎0725.465.546

89. **Stefan cel Mare, Vasile Lascar, Str. Maria Rosetti, semidec., 80 mp, nemobilat, neutilat, 3 camere confort 1 semidec., nemobilat, pentru birouri sau locuit, parter inalt/9, gresie, faianta, parchet, termopan, renovat, bloc reabilitat si reconsolidat, boxa la subsol, 550 €; ☎0761.532.117 lacramioara_munteanu@yahoo.com**

90. **Timisoara,** dec., 90 mp, mobilat, utilat, Plaza Mall GranVia Park, etaj 11, compus din living cu bucatarie deschisa, dinning, 2 dormitoare, baie, grup sanitar, dressing si terasa. Mobilat modern/ complet echipat, parcare subterana, **990 €;** ☎0744.671.789 office.mihaelaenache@gmail.com

91. **Tineretului** dec., 64 mp, nemobilat, neutilat, Cantemir, 4/7, metrou la scara blocului, proaspat renovat, stradal, dec., Pretabil birou **450 €;** ☎0721.593.744 hermes_servicii@yahoo.com

92. **Tineretului** parc, Oraselul Copiilor, 3 min. metrou dec., 70 mp, mobilat partial, utilat partial, super pozitie, (la cascade, tiroliana), chiar langa parc, nou, izolat termic, contorizat, centrala proprie, g, f, usa m, termopan, liber, aer curat, verde natural, liniste, et. 7-2, 270-350 euro, **270 €;** ☎0773.771.618

93. **Tineretului,** dec., mobilat, utilat, proprietar inchiriez apartament 3 camere, zona parc Tineretului, Aleea Tohani, Mobilat, utilat, tv, cablu, masina de spalat, frigider, apometre, repartitoare, aer conditionat in fiecare camera. Apropiere metrou, piata, scoala; **480 €;** ☎0721.271.212

94. **Tineretului,** 3 minute de metrou, dec., 72 mp, mobilat, utilat, dec.,etajul 6/8, doua balcoane, mobilat cu mobilier de calitate deosebita, electrocasnice performante, aer conditionat, tv, masina spalat vase, rufe, dotat cu spatii depozitare etc. **700 €;** ☎0730.941.521

95. **Tineretului,** bulevard, semidec., 76 mp, mobilat, utilat, ap. 3 camere, cf. 1, et. 8/10, semidec., supr. 76 mp, g, f, p, termopan, um, ac, 2 balcoane, mobilat si utilat, vedere parc, aragaz, frigider, masina de spalat, apropiere metrou, 1 luna avans + 1 luna garantie **520 €;** ☎0746.188.866 mar_ancomar@yahoo.com

96. **Tineretului,** Constantin Radulescu Motru, dec., 74 mp, mobilat, utilat, particular inchiriez apartament 3 camere, Tineretului, Scoala 97, Piata Norilor, 74 mp, etaj 7/8, dec., mobilat modern, utilat, centrala termica, loc parcare usa metalica, apometre, aere conditionate 5 min. metrou Tineretului sau Timpuri Noi, **690 €;** ☎0722.265.254 carmen_armenia@yahoo.com

97. **Titan** - 1 Decembrie 1918 metrou, 3 camere cu parcare semidec., 67 mp, mobilat, utilat, Strada Ciucea, Circa 13, maxim 10 minute metrou 1 decembrie 1918, loc de parcare, 3 camere mobilat i utilat complet, etaj 2/4, semidec., 67 mp, bloc reabilitat termic, aragaz, frigider, main de splat 2x TV, AC, 1+1, +50% comision **420 €;** ☎0721.471.702 adrian@sincronimobiliare.ro

98. **Titan** Apartament 3 camere in mansarda bloc modest - Titan Auchan 1 Decembrie semidec., 55 mp, mobilat, utilat, **350 €;** ☎0774.429.021 smart2investestate@gmail.com

99. **Titan,** 1 Decemrie 1918, dec., mobilat, utilat, P/4, balcon, bloc reabilitat, bucatarie mare, ac, masina spalat, 7 min. metrou, langa scoala, gradinita, exclus intermediari, **380 €;** ☎0771.750.102/ 0723.245.477

100. **Unirii** Natiunile Unite dec., 85 mp, mobilat, utilat, De inchiriat apartament 3 camere zona Palatul Parlamentului, bloc 2020, dec., etajul 4, mobilat si utilat complet lux, loc de parcare in garaj subteran, pret inchiriere **1.550 €;** ☎0723.117.710 viorel.office@gmail.com

101. **Unirii,** dec., 80 mp, mobilat, utilat, Unirii Zepter, proprietar apartament 3 camere, dec., etaj 4/6, utilat si mobilat, gresie, faianta, parchet, termopan, 2 ac, vedere stradala, 1+1 garantie. **650 €;** ☎0725.270.802 marinela_moldovanu@yahoo.com

102. **Unirii,** Coposu, Metrou Unirii dec., 90 mp, nemobilat, utilat, Inchiriere apartament 3 camere Unirii-Bulevardul Corneliu Coposu, dec., nemobilat, bucatarie utilata si mobilata, etaj 2/8, aprox 5 minute de metrou Unirii si este pretabil pentru rezidenta. **590 €;** ☎0722.702.564 ioan.rusupfa@gmail.com

103. **Unirii,** Octavian Goga, CCIR, Biblioteca Nationala dec., 85 mp, mobilat partial, utilat partial, Home-Office open space 3 camere, 85 mp inchiriere direct proprietar: Unirii, O. Goga, **650 €;** ☎0741.277.635 titone2one@gmail.com

104. **Unirii,** Piata Alba Iulia, inchiriere 3 camere, 74 mp, mobilat, utilat, Standard 2 Bedroom Apartment. In calitate de proprietar, va oferim spre inchiriere un apartament cu 3 camere, situat pe Bulevardul Unirii nr. 72, zona Piata Alba-Iulia, **1.050 €;** ☎0722.200.926 residential@romconsulting.com

105. **Unirii,** Zepter, dec., 80 mp, nemobilat, utilat partial, K Imobiliare propune spre inchiriere apartament 3 camere etaj 3, dec., suprafata 80 mp, stradal, ideal firma/locuit, **680 €;** ☎0724.226.342/ 021.312.59.99 cristian@k-imobiliare.ro

106. **Universitate,** Cercul Militar, inchiriere apartament 3 camere, semidec., 65 mp, mobilat partial, utilat partial, **600 €;** ☎0747.607.626 despescu.claudia@gmail.com

107. **Vitan,** Mall Vitan dec., 146 mp, nemobilat, neutilat, Inchiriez apartament 3 camere in vila Vitan Mall, 106 mp, plus spatiu depozitare 40 mp. **650 €;** ☎0750.480.282 adrian.tnedive@gmail.com

108. **Voluntari,** b

55. **Universitate,** Armeneasca, vila 12 camere S.U. 400 mp, curte 380 mp, 12 cam., nemobilata, utilata, Universitate, Armeneasca, vila 400 mp, 12 camere, birou **4.300 €;** ☎0721.739.575

56. **Universitate,** Armeneasca, vila reprezentativa restaurata, s.u. 600 mp S.U. 600 mp, curte 220 mp, 10 cam., nemobilata, utilata, Universitate/ Armeneasca, vila reprezentativa restaurata, s.u. 600mp, curte 220 mp. Etajul vilei este open space de 130 mp si inaltimea de 4,5 m, iar etajul corpului B este de asemenea open space si are o suprafata utila de 170 mp, **6.500 €;** ☎0721.739.575

57. **Vatra** Luminoasa, casa renovata, 6 camere, S.U. 135 mp, curte 135 mp, 6 cam., nemobilata, utilata, Vatra Luminoasa o casa renovata, singur curte/2 corpuri de cladire in curte. Primul corp are 4 camere, baie, terasa, bucatarie/suprafata utila de 90 mp/pod depozitare (61 mp) si beci (23 mp). Al doilea corp (s.u. 45 mp) are 2 camere, bucatarie, baie, **1.500 €;** ☎0721.739.575

58. **Vila** P+1 cu 4 camere, gradina si loc de parcare - Otopeni (Ferme) S.U. 117.42 mp, curte 80.00 mp, 4 cam., mobilata, utilata, **900 €;** ☎0722.462.244 marian.nistor@goldmcbimobiliare.ro

59. **Voluntari,** str Nicolae Iorga de inchiriat vila S.U. 169 mp, curte 70 mp, 5 cam., mobilata, utilata, Particular, p+1+m, 5 camere, finisaje de calitate, mobilat, utilat complet, 5 min. birouri Pipera, g, f, t, p, ct, um, 3 terase, curte pavata, toate utilitatile, disponibila din 31.03.2024. **890 €;** ☎0742.330.639

Diverse, camere cu chirie

1. **Antiaeriana,** inchiriez camera in vila complet utilata si mobilata, masina de spalat, frigider, plita, cuptor microunde, centrala termica, intrare separata, merita vazuta; ☎0744.350.775

2. **Aparatorii** Patriei Ofer camera mobilata, baie, bucatarie, la curte, zona metrou Aparatorii Patriei. ☎0744.804.209

3. **Aparatorii** Patriei, camera mobilata bucatarie vila camera mobilata, in vila, Aparatorii Patriei, sector 4, 10 minute de metrou, soseaua Berceni, facturile de consum intra in pret 1000 lei sau camera+ bucatarie 1300 lei fara garantie, sunati acum, **1.000 L;** ☎0732.918.010 lesperance_music@yahoo.com

4. **Aparatorii** Patriei, langa metrou, inchiriez camera la vila. Rog seriozitate; ☎0726.950.664

5. **Baneasa,** str. Girlei Baneasa, strada Girlei. Primesc în gazda 1-2 fete, intrari separate, baie, bucatarie, incalzire centrala, internet. ☎0766.581.423/ 031.430.78.70

6. **Berceni** camera curte Aparatorii Patriei pt. doamna Berceni, camera curte Aparatorii Patriei, pt. doamna ajutor reciproc; ☎0737.762.774 lesperance_music@yahoo.com

7. **Braila** Inchiriez teren zona rezidentiala comerciala Proprietate situata in Braila, intr-o zona linistita cu vedere la Dunare, cu acces facil catre mai multe rute (mai putin de 1 minut): ☎0755.857.811 asistent@1benjamins.ro

8. **Buftea,** teren de inchiriat Agentie Imobiliara va ofera spre inchiriere teren Buftea, stradal, 2480mp, deschidere 65ml la strada Independentei (principala).Terenul se afla la intrarea in Buftea (intrarea dinspre Chitila) utilitatile sunt la marginea terenului. **2.500 €;** ☎0750.480.282 adrian.tnedive@gmail.com

9. **Camera** cu televizor, internet, baie, bucatarie, metrou, pentru o doamna; **600 L;** ☎0727.064.852

10. **Camere** la curte, inchiriez in Bucuresti, pret avantajos, pentru mai multe detalii la numarul de telefon. ☎0761.427.624 barbuceanu.razvan82@gmail.com

11. **Cartier** 23 August, Republica, camera la curte (vila) cheltuieli utilitati incluse in pret. Detalii la tel. **1.000 L;** ☎0774.480.970/ 0766.480.846/ 0773.921.776

12. **Cartier** Pantelimon, Aleea Pantelimon, inchiriez camera + bucatarie la curte; ☎0767.668.427

13. **Cazare** muncitori/ regim hotelier Rin Grand Vitan. Firma cu apartamente in regim hotelier oferim cazare pentru muncitori, putem colabora si cu firme, oferim factura fiscala, apartamentele dispun de toate conditiile, locatia noastra este la Rin Grand Hotel, **150 L;** ☎0768.885.086

14. **Cazare** pentru muncitori Ofer cazare muncitori, inchiriere pentru personali din constructii sau alti muncitori, sector 1 Bucuresti zona OMV Petrom City, Jiului sau Bucuresti Noi metrou Laminorului **25 L;** ☎0725.583.061 nelu_iosef@yahoo.com

15. **CF** Progresu, inchiriez camera la curte unui baiat cu toate conditiile ca la bloc; **600 L;** ☎0766.312.154

16. **Doamna** Ghica, proprietara inchiriez o camera plus dependinte moderne, **500 L;** ☎0771.253.836

17. **Dristor,** camera bloc separata pentru baiat/barbat acces direct metrou Acces direct metrou - Rm. Valcea, Lidl, pentru baiat/barbat linistit, nu se locuieste cu proprietar. Camera mare, separata, cheie pe usa. 2 bai. Chiria 650 lei plus garantia 300 lei. Internet, cablu, **650 L;** ☎0760.633.953

18. **Drumul** Taberei Eugen Lovinescu,inchiriez o camera (sufragerie) in apartament de 2 camere, toate utilitatile, cu si fara proprietar (nefumator) ☎0766.292.517

19. **Gara** de Nord Camera 15 mp, la curte pentru o pers., mobilata, utilata, zona Gara de Nord, pret cheltuieli+ **800 L;** ☎0770.665.427

20. **Gazduire** pentru doamna. Domn singur ofer gazduire unei doamne nefumatoare, pensionara sau apropiata de varsta pensionarii, pentru ajutor menaj, **200 L;** ☎0725.475.706

21. Inchiriere teren pretabil spatiu comercial 22260 mp, Militari - Chiajna Persoana Juridica inchiriaza teren 22.260 mp in Militari, langa centrul comercial Chiajna si Militari Shopping. Zona cu vad. Durata inchirierii: 15-20 de ani. Fara agentii imobiliare! 4 €; ☎0727.374.722 contabilitate.globex@gmail.com

22. **Inchiriez** camera in ap modest de 3 camere, unei persoane civilizate si modeste, utilitati de baza, masina de spalat, aragaz frigider, plata o luna cu o luna garantie. Exclus familii. **500 L;** ☎0743.609.070

23. **Metrou** Branceoeanu, Oraselul Copiilor, doamna seriosa ofer camera in apartament mobilata modern, curata, incalzire centrala proprie, acces utilitati pentru o doamna salariata. Plata lunar, fara garantie; ☎0735.343.011

24. **Militari** Gorjului camera bloc fara proprietar, doua bai, mobilata complet, utilata, eleganta, curata pt.o persoana 700 de lei chiria plata lunar **700 L;** ☎0737.205.255

25. **Militari,** Iuliu Maniu, proprietar inchiriez camere mobilate si utilate la curte, pentru muncitori, camera cu 3 paturi, baie/ bucatarie comuna, cheltuieli incluse, 400 lei de pat **400 L;** ☎0730.634.786

26. **Nicolae** Grigorescu Nicolae Grigorescu, 9 minute metrou, camera mobilata in gazda unei tiner/doamna nefumatoare, acces dependinte, inclus cheltuielile **800 L;** ☎0724.278.376

27. **Nicolae** Grigorescu, bd. 1 Decembrie, Titan numai unei doamne, fete, femei salariate, fara garantie, camera este utilata, tv, frigider, pat, sifonier, ea incuie, ea descuie, masina spalat, bucatarie si baie la comun, pentru vizionare sunt pozele, 800 Lei ☎0787.751.493

28. **Obor** metrou, camera bloc fara prop, mobilata modern, curata, utilata, eleganta pentru o pers. 650 de lei lunar **650 L;** ☎0799.663.688

29. **Parcul** Carol, camera la curte, pret convenabil Ofer spre inchiriere camera la curte, utilitati incluse, zona Parcul Carol, independent de proprietar, zona linistita, o statie tramvai distanta de metrou, **850 L;** ☎0721.923.886/ 0720.234.564

Imobiliare închirieri SPAŢII COMERCIALE, BIROURI

30. **Piata** Ramnicu Sarat, Bd. Camil Ressu, ofer camera in apartament, sufrageria, mobilata cu pat mare de mijloc, sifonier, p, t, um, acces baie cu cada, bucatarie, accept cuplu, 1-2 persoane, fete, baieti. Plata lunar, fara garantie; ☎0735.343.011

31. **Piata** Romana, Polona, curte, ofer camera curata mobilata complet, cu acces dependinte, pt. un pensionar cuminte sau agent paza. **800 L;** ☎0786.247.567

32. **Postavarul,** Nicolae Grigorescu, Ozana numai unei doamne/ fete/ femei salariate, fara garantie, camera este utilata, tv, frigider, pat, sifonier, masina spalat, bucatarie si baie la comun, pentru vizionare sunt expuse pozele, ☎0763.156.263

33. **Rahova,** Petre Ispirescu, inchiriez camera mobilata la bloc, conditii foarte bune unei fete angajate, rog seriozitate; **100 €;** ☎0723.304.553

34. **Sos.** Alexandriei, vizavi Carrefour, Lidl, capat troleu 96, masina 226, 227, capat tramvai 32, inchiriez camera la curte; ☎0729.549.896

35. **Tineretului,** Militari Residence firma, ofera spre inchiriere casa pentru muncitori pe str Tineretului, aproape de capatul STB 178. Casa este utilata si mobilata cu aer conditionat, masina de spalat, camere dotate cu tv. **35 L;** ☎0744.550.071 artcityconstruct@gmail.com

36. **Titan,** oferim spre inchiriere o garsoniera la curte, conditii de bloc, mobilata, situata in zona Titan, 1100 lei cu totul, **800 L;** ☎0722.607.732/ 0771.348.497

37. **Titan,** Auchan, camera in bloc stradal, etaj 1, mobilata, acces la baie si bucatarie, apropiere autobuze 311, 101, 330, 335, 253, 19, 40, magazine, cu utilitati incluse, **1.000 L;** ☎0745.753.174

38. **Titan,** Auchan, inchiriez camera la curte inchiriez camera la curte zona Auchan Titan cu toate utilitatile, baie si bucatarie la comun cu o persoana. Toate utilitatile incluse in pret + internet. Pret 900 lei **900 L;** ☎0723.165.628

39. **Titan,** Bd. 1 Decembrie, Trapezului, numai unei doamne/ fete, femei salariate, fara garantie, camera este utilata, tv, frigider, pat, sifonier, masina spalat, bucatarie si baie la comun, pentru vizionare sunt expuse pozele, **600 L;** ☎0763.156.263

Spaţii comerciale, birouri

1. **13 Septembrie,** Parcul Sebastian, strada Fat Frumos, S.U. 65 mp, sp. comercial, spatiu comercial destinatie coafor, cosmetica, manechiura, pedichiura, masaj, mobilat si utilat, echipat complet cu ustensilele necesare, clientela formata, chiar la Parcul Sebastian, 1+1 garantie, 50% comision sau se vinde complet mobilat cu 110.000 euro. **850 €;** ☎0735.051.778/ 0761.264.821

2. **Afumati,** inchiriere spatiu hala, S.U. 580 mp, hala nou construita, spatii a cate 580 mp fiecare pret 3,8 euro/ mp, platforma betonata 1.500 mp pentru expunere pret 1,5 euro/ mp, spatii pretabil depozitare, logistica firme curier, facilitati, **2.200 €;** ☎0724.485.211 Icluminita7@gmail.com

3. **Aparatorii** Patriei Spatiu inchiriere Inchiriez spatiu 80mp, in zona Aparatorii Patriei ,Bucuresti, mentionez ca spatiul poate fi incalzit iarna cu peleti. De asemenea, inchiriez pe termen lung si rog seriozitate. **600 €;** ☎0765.475.673 michaelidesanacristina@gmail.com

4. **Armeneasca,** Carol, Mosilor, Bucuresti, S.U. 150 mp, spatiu birouri, duplex vila Mosilor, Carol, 150 mp. Scara interioara sculptata, tamplarie originala stejar masiv, parchet stejar. Incalzire si apa calda printr-o centrala noua. Direct proprietar, **1.590 €;** ☎0723.641.488 traduceritehnice@gmail.com

5. **Atomistilor,** Magurele de inchiriat etaj in cladire de birouri! S.U. 400 mp, spatiu birouri, Magurele, Atomistilor de inchiriat spatii de birouri in cladire formata din parter+ 3 etaje.Cladirea de birouri este racordata la toate utilitatile si dispune de curte pentru parcare.Cladirea de birouri dispune de facilitati moderne. **9 €;** ☎0752.413.105 Cristian@proestate.ro

6. **Atomistilor,** Magurele de inchiriat spatii de birouri, finisate, 50-400 mp. S.U. 50 mp, spatiu birouri, Magurele, Atomistilor de inchiriat spatii de birouri in cladire formata din Parter+ 3 etaje. Cladirea de birouri este racordata la toate utilitatile si dispune de curte pentru parcare. Cladirea de birouri dispune de facilitate moderne, **12 €;** ☎0752.413.105 Cristian@proestate.ro

7. **Baba** Novac, inchiriere birouri in hala de depozitare S.U. 55 mp. spatiu birouri, **700 €;** ☎0747.607.626 despescu.claudia@gmail.com

8. **Baneasa,** sect.1 Bucuresti, Greenfield intrare S.U. 600 mp, sp. comercial, Teren foarte bine pozitionat din punct de vedere al traficului, expunere urias&. 10 000 oameni trec prin fata terenului in fiecare zi. Pretabil orice activitate comerciala, restaurant, comert.. **1.000 €;** ☎0740.111.969 liviu.marinel@rupi.ro

9. **Baneasa,** spatiu de inchiriat. S.U. 320 mp, sp. comercial, De inchiriat spatiu de depozitare, showroom, birouri, in zona Baneasa, parter: 7 m deschidere x 25 lungime = 175 mp, etaj: 7m deschidere x 20.5 m lungime = 144 mp, suprafata totala 320 mp, **2.000 €;** ☎0723.117.710 office@imoo.ro

10. **Berceni,** Giurgiului stradal, 10 min. Eroii Revolutiei, 10 min. piata S.U. 45 mp, spatiu birouri, Bacovia 1/1, tip open space, 35 mp, centrala, gr.sanitar, se poate inchira si o suprafata mare 100 mp, pretabil birouri, productie, liber. Apropiere metrou Eroii Revolutiei 10 min., contract Anaf **1.900 L;** ☎0737.481.773 euro.c.imobiliare@gmail.com

11. **Berceni,** Nitu Vasile, inchiriere spatiu comercial S.U. 92 mp, sp. comercial, Agentia Imobiliara Ro Property va propune spre inchiriere un excelent spatiu comercial disponibil in zona intersectiei dintre str. Nitu Vasile, Alexandru Obregia si Emil Racovita.92 mp **2.000 €;** ☎0748.307.307 ionut.tinica@roproperty.ro

12. **Blvd** Ramnicu Sarat 20, Bucuresti, bloc 16 A, parter, sector 3 S.U. 100 mp, sp. comercial, Spatiul destinat vanzarii aprox 60 mp. Depozitare 28 mp, birou, grup sanitar. Vitrina are 9 m lungime. Parcare publica. Vad comercial **1.800 €;** ☎0722.230.781/ 0723.896.509 reporter.romania@gmail.com

13. **Bragadiru,** Ilfov, S.U. 550 mp, sp. comercial, Inchiriem 2 hale nou construite (2024) situate in Bragadiru aproape de Sos. Alexandriei, in spatele magazinului Penny si restaurantului Mc Donalds, **4.500 €;** ☎0722.678.956 dorincus@gmail.com

14. **Bucuresti** Sector 4, S.U. 250 mp, spatiu comercial stradal 250 mp, ☎0724.503.543

15. **Bucuresti,** sector 3 S.U. 153 mp, sp. comercial, Inchiriere spatiu comercial 153 mp, parter+ mezanin, toate utilitatile, stradal, statie autobuz, vad f. bun, vis a vis de Zepter, zona Unirii, str. Lucian Blaga nr. 2, bl. K1. **3.450 €;** ☎0744.631.240 gdbinternational@yahoo.com

16. **Bucurestii** Noi, birou parter 263 mp, S.U. 263 mp, spatiu birouri, Bucurestii Noi, Metrou Bazilescu, parter 263 mp/ cladire birou P+3/ (ne)mobilat birou **2.500 €;** ☎0721.739.575

17. **Calea** Mosilor, nr. 262, Sector 2, Bucuresti S.U. 130 mp, sp. comercial, Inchiriez spatiu comercial in Calea Mosilor, nr. 262, Sector 2, Bucuresti, suprfata utila 130 mp, vad comercial foarte bun. **3.500 €;** ☎0720.047.541 info@corinromanescu.ro

18. Central Bucuresti, S.U. 120 mp, inchiriere Clinica dentaraparter vila, zona centrala, suprafata utila 120 mp, 3 cabinete utilate Italia, mobilier high-tech ceramica Italia, radiologie OPG+ retro+CT, sterilizare, receptie, sala asteptare, BGS 24/7, videointerfon, 100 m metrou, 50 m STB, 5.000 €; ☎0726.819.396

19. **Centura** Sud hale depozitare 3 km dist de sect. 4 S.U. 172 mp, sp. depozitare, Contract, factura. Nu se plateste TVA. Persoana juridica. **600 €;** ☎0723.712.092/ 0720.751.335 naftanclaudiu@yahoo.com

Inchiriere spatii, in cladire, utilitati (gaze, electricitate, apa, canalizare industriala, cablu TV/internet, 450 KW), mentenanta spatii, paza permanenta, monitorizare video, LINIA DE CENTURA POPESTI - LEORDENI.

Spatiile sunt potrivite pentru birouri, ateliere, depozitare farmaceutica/igiena/ materiale textile.

Persoana de contact – Stefan Vlascianu: 0751.078.719

20. **Colentina,** Teiul Doamnei, spatiu comercial S.U. 500 mp, Agentia Imobiliara Ro Property va propune spre inchiriere un spatiu comercial intr-un complex comercial situat pe Sos. Colentina, in imediata apropiere a intersectiei cu Str. Teiul Doamnei **5.500 €;** ☎0748.307.307 ionut.tinica@roproperty.ro

21. **Dacia,** Nr.169, Sector 2, Bucuresti S.U. 530 mp, spatiu birouri, Inchiriez spatiu de birouri in Cladirea Business Center The President din Dacia, 169, Bucuresti in suprafata de 530 mp si o tersa de 175 mp. **15 €;** ☎0720.047.541 romanescu.corin@yahoo.com

22. **De** inchiriat Spatiu Comercial Piata Rosetti S.U. 90 mp, sp. comercial, Inchiriere sp. comercial Piata Rosetti, su = 90,54 mp, stradal, zona centrala, vitrina 12 ml, utilitati, chirie: 2.800 euro, detalii: mail/ tel: **2.800 €;** ☎0725.427.427 office@dyas.ro

23. Dorobanti, Beller, bloc 2005, parcare, suprafata 95 mp la etajul 4, lift S.U. 95 mp, spatiu birouri, Agentia Topis Imobiliare va prezinta un spatiu cu suprafata 95 mp la etajul 4, compartimentat in 3 birouri, bucatarie, grup sanitar propriu, zona Dorobanti/ Beller. Cladirea are lift 4 persoane. Parcare 100 euro/ locul. 850 €; ☎0724.798.495 ionut.lotca@topis.ro

38. Magurele, inchiriere spatiu birouri 70 mp, finisat S.U. 70 mp, spatiu birouri, Va prezentam la inchiriere un spatiu de birouri situat la parterul unui bloc nou recent finalizat situat in orasul Magurele, pe strada Florilor. Spatiul masoara 70 mp suprafata utila totala. 800 €; ☎0752.413.105 Cristian@proestate.ro

39. Magurele, Varteju, sos. de Centura, S.U. 560 mp, sp. depozitare, hala noua pentru depozitare, 560 mp, bine iluminata si 1.400 mp teren cu chirias 2500 euro/ luna, 400.000 €; ☎+40751839308 adrianbulgaru_ro@yahoo.com

40. Maria Rosetti 38, S.U. 71 mp, sp. comercial, va propunem spre inchiriere un spatiu comercial de 71 mp construit, localizat in centrul orasului, intr-o cladire moderna, cu un vad excelent, vitrina stradala, situat la parter si este dotat cu toate utilitatile: apa, canalizare, gaze, curent trifazic cu putere electrica absorbita de 54 KW 1.900 €; ☎0722.291.414

41. **Matei** Voievod, stradal, cladire birouri S.U. 418 mp, spatiu birouri, **3.900 €;** ☎0743.335.911 madalina.tupea@goldmcbimobiliare.ro

Inchiriere Depozit Logistic, Hale, utilitati (gaze, electricitate, apa, canalizare industriala, cablu TV/internet, 450 KW), mentenanta spatii, paza permanenta, monitorizare video, stivuitor descarcare, Linia de centura Popesti - Leordeni:

1.300 mp - 4.00 euro mp/luna;
450 mp - 4.00 euro mp/luna;
250 mp - 4.00 euro mp/luna;
100 mp - 4.00 euro mp/luna;

Persoana de contact – Stefan Vlascianu – 0751.078.719

24. **Dristor,** Ramnic, S.U. 179 mp, spatiu birouri, spatiu birouri cladire bussines, situat la etajul 2 din 3, fara lift, cu oficiu, grupuri sanitare femei/barbati exclusive, finisat, balcon pentru fumat individual, retea IT, paza, sistem climatizare, **2.350 €;** ☎0744.505.999 alexracanel@gmail.com

25. **Drumul** Intre Tarlale, S.U. 400 mp, sp. depozitare, K Imobiliare propune, spatii de productie/depozitare, birouri, parter, suprafata 400 mp posibilitate extindere pina 1.500 mp, dublu acces, gaze, curent trifazic, parcare, **2.100 €;** ☎0724.226.342/ 021.312.59.99 cristian@k-imobiliare.ro

26. **Eroii** Revolutiei, S.U. 100 mp, sp. comercial, spatiu productie depozitare, energie electrica trifazica, acces auto, curte, contorizare separata, 250 m de metrou, disponibil, **550 €;** ☎0799.121.777 g.georgescu@yahoo.com

27. **Ferdinand** Cladire Birouri - S.U. 250.00 mp, spatiu birouri, **2.750 €;** ☎0720.721.735 marcela.tupea@goldmcbimobiliare.ro

28. **Ferdinand,** cladire birouri, S.U. 250 mp, spatiu birouri, **3.000 €;** ☎0720.721.735 marcela.tupea@goldmcbimobiliare.ro

29. **Gara** de Nord, Calea Grivitei nr. 123, S.U. 145 mp, sp. comercial, spatii comerciale de inchiriat, Spatiu nr 1 (stanga foto) cu destinatia fast food complet amenajat si utilat 85 mp, 1.700 E chirie luna+ garantie. Spatiul nr. 2 (dreapta foto) neamenajat 60 mp, 700 E luna. Relatii la tel. ☎0745.761.111

30. **Ghencea,** Valea Oltului, Drumul Taberei, spatiu comercial 200 mp. S.U. 200 mp, **1.200 €;** ☎0774.429.021 smart2investestate@gmail.com

31. **Giurgiului** showroom stradal, parcare, S.U. 126 mp, sp. comercial, va oferim oportunitatea sa inchiriati un spatiu comercial stradal de tip showroom, reprezentanta in zona Berceni, soseaua Giurgiului. Spatiul masoara 126 mp suprafata utila si dispune de 3 intrari **1.500 €;** ☎0752.413.105 Cristian@proestate.ro

32. **Ilfov,** Voluntari, Bd. Voluntari nr. 29C, S.U. 75 mp, inchiriez spatiu comercial parter, stradal, pretabil pentru spatiu de productie, pariuri sportive, farmacie, birouri, **550 €;** ☎0727.694.664

33. **Intercontinental** Spatio birou/booking, 5 camere. S.U. 70 mp, spatiu birouri, Vedere Inter, perfect pt. birou sau Airbnb, receptie, aer conditionat, boxa, metrou jos, proprietar, negociabil, **1.250 €;** ☎0752.972.883 galnet533@gmail.com

34. **Jilava,** prelungirea Sos. Giurgiului, S.U. 450 mp, sp. depozitare, in incinta Arteca Jilava, inchiriez spatiu depozitare si productie, birouri, suprafata 450 mp, apa, canalizare, acces tir, cu 2 usi mari de acces **1.650 €;** ☎0729.005.978 cristiaxon@yahoo.com

35. **Jilava,** Soseaua Giurgiului spatiu comercial 226 mp S.U. 226 mp, sp. comercial, Va oferim spre inchiriere un spatiu comercial stradal situat la parterul unui imobil nou. Spatiul comercial dispune de vitrina de 15 ml, si este format din:subsol: 100 mp pentru depozitare, **1.500 €;** ☎0752.413.105 Cristian@proestate.ro

36. **Linia de centura Popesti - Leordeni, inchiriere depozit logistic, hale, utilitati (gaze, electricitate, apa, canalizare industriala, cablu TV/internet, 450 KW), mentenanta spatii, paza permanenta, monitorizare video, stivuitor descarcare, 1.300 mp - 4.00 euro mp/luna; 450 mp - 4.00 euro mp/luna; 250 mp - 4.00 euro mp/luna;100 mp - 4.00 euro mp/luna. Persoana de contact Stefan Vlascianu; ☎0751.078.719**

37. **Linia de centura Popesti - Leordeni, inchiriere spatii, in cladire, utilitati (gaze, electricitate, apa, canalizare industriala, cablu TV/internet, 450 KW), mentenanta spatii, paza permanenta, monitorizare video. Spatiile sunt potrivite pentru birouri, ateliere, depozitare farmaceutica/igiena/materiale textile.Persoana de contact Stefan Vlascianu; ☎0751.078.719**

42. **Metrou** Republica, Bucuresti, sector 3, S.U. 3000 mp, sp. industrial, Inchiriez cladire zona metrou Republica cu intrare din Bld. Industriilor, langa hala Laminor. Cladirea poate fi folosita in scop industrial sau comercial, avand atat spatii deschise, cat si birouri, **8.000 €;** ☎0728.737.362 serena.teodorescu@gmail.com

43. **Mihai** Bravu, strada Gradinarilor 42 S.U. 163 mp, sp. depozitare, hala de inchiriat. Strada Gradinarilor la 3 minute metrou. Pentru depozit de orice domeniu, curent trifazic. Libera, **1.000 €;** ☎0765.404.303/ 0723.796.911

44. **Militari** spatiu industrial de inchiriat 700 mp S.U. 700 mp, sp. industrial, Spatiul industrial prezentat are suprafata totala 700 compus din hala, birouri,grupuri sanitare. Constructie industriala structura metalica inchideri din panouri sandwich. Spatiul are inaltime intre 4 **3.100 €;** ☎0744.212.102 office@imoo.ro

45. **Militari,** Iuliu Maniu, sector 6, S.U. 823 mp, sp. comercial, proprietar inchiriez teren 823 mp, intravilan betonat, deschidere 35 ml, gard beton, 2 porti 6ml si 4 ml, constructie 130mp, birou, AC,apa, canalizare acces facil tir, centura, autostrada A1. **7.500 L;** ☎0735.275.630

46. **Militari,** Metro, Auchan spatii comerciale stradale S.U. 45 mp, sp. comercial, particular, inchiriez spatii comerciale stradale, suprafete 38-45 mp, in zona Militari, Metro, Auchan, pe strada Tineretului nr. 81 F. Utilitati, canalizare, gaze, curent electric, centrala proprie. Pret 650 euro, **590 €;** ☎0763.411.646 cosmin.cojocaru@yahoo.com

47. **Militari,** Metro, Auchan Spatiu comercial, str. Ilie Petre S.U. 38 mp, sp. comercial, particular, ofer spre inchiriere spatiu comercial, cu suprafata de 38 mp, parcare, constructie 2023, in zona Militari, Metro, Auchan, statie Stb vis a vis, str. Ilie Petre. Comision 0, **600 €;** ☎0763.411.646 cosmin.cojocaru@yahoo.com

48. **Militari,** sector 6, str. Valea Lunga nr. 30 S.U. 165 mp, sp. depozitare, Proprietar inchiriez hala, 220 mp, inaltime 6 m, toate utilitatile: gaze, curent trifazat, apa, pretabila pentru depozitare si prestari servicii, in zona Militari **625 €;** ☎0722.234.495 mafteitop@yahoo.com

49. **Mogosoaia** acces Soseaua Odaii, Parc Logistic. S.U. 2500 mp, sp. depozitare, hala autorizata ISU-2500 mp, inaltime libera 8.5 m, rafturi, acces TIR din centura, 2 rampe de aprovizionare, structura beton, incalzire generator aer-gaz, sprinkere, hidranti, paza 24/7, parcare, acces non-stop, **6 €;** ☎0722.241.794 bogdan.ilioiu@gmail.com

50. **Mosilor,** adiacent, spatii inchiriere S.U. 40 mp, spatiu birouri, spatiu in vila,la subsol, 40 mp, amenajat, zona buna, semicentral, pentru birouri, depozitare etc., **450 €;** ☎0733.044.670 unoimobiliare@yahoo.com

51. **Oltenitei** Bucuresti S.U.100 mp, sp. comercial, Spatiu comercial stradal independent, 104 mp, vitrina de 12 m, Sos. Oltenitei 46, vis-a-vis de intrarea in Parcul Tineretului, Amfiteatru Facultatii de Medicina. **3.500 €;** ☎0729.300.529

52. **Oltenitei,** adiacent, S.U. 97 mp, sp. comercial, spatiu comercial st- 97 mp pretabil reprezentanta, salon frizerie, cosmetica, coafor, market. etc zona cu vad, apropiere mijloace transport. **1.200 €;** ☎0737.242.425 konfort.rezidential@yahoo.ro

53. **Oltenitei,** Mega Image S.U. 180 mp, sp. comercial, Va oferim spre inchiriere un spatiu comercial in incinta Mega Image, finisat la cheie, stradal pe Sos. Oltenitei, nr.19, intrare Popesti Leordeni,toate utilitatile, vad comercial, farmacie langa. **3.000 €;** ☎0758.041.197

54. **Oras** Mogosoaia, Sos. Bucuresti-Targoviste S.U. 42 mp, spatiu la strada principala, totul contorizat separat, caldura, curent 220+380, pretabil orice activitate, plus garantie, **300 €;** ☎0735.343.011

55. **Otopeni,** DN1, S.U. 81 mp, sp. comercial, spatiul dispune de un living spatios cu vitrina stradala, o baie si o camera interioara. Pentru detalii si vizionari nu ezitati sa ne contactati de preferinta pe email sau sms. **600 €;** ☎0753.390.413 eugene.rosca@gmail.com

56. **Otopeni,** DN1, S.U. 81 mp, sp. comercial, Spatiul dispune de un living spatios, o a doaua capere interioara si o baie. Pentru detalii si vizionari nu ezitati sa ne contactati de preferinta pe email sau sms. **400 €;** ☎0753.390.413 eugene.rosca@gmail.com

57. **Pantelimon,** Ilfov, S.U. 2000 mp, inchiriere, asociere complex turistic Casa de Piatra,(hotel piscina restaurant), functional, utilat, la cheie.Locatie buna pt. deschidere camin de batrani. Sms sau telefon. Negociabil, **6.000 €;** ☎0729.492.007

58. **Pantelimon,** Obor, sector 2, S.U. 60 mp, stradal, curent trifazic, toate utilitatile, vad bun, gresie, faianta, subsol, discutabil. desc. 4 m. ☎0745.451.785

59. **Pantelimon,** Piata Delfinului S.U. 150 mp, sp. comercial, restaurant mobilat parc Ostrov, terasa, parcare auto, bucatarie utilata, cuptor lemne, sistem ventilatie, alarma, sistem iluminare, 3 grupuri sanitare, scara interioara, bar mobilat si utilat, **2.845 €;** ☎0728.820.095 sweetheme_imob@yahoo.com

60. **Pantelimon,** Tuborg S.U. 710 mp, sp. industrial, Pantelimon, Tuborg, va oferim la inchiriere, spatiu depozit 560 mp + birouri 150 mp+ teren 500 mp, structura metalica, 5.5 m inaltime, utilitati, apa, canalizare, gaze, centrala termica, trifazic, usi automate, acces TIR, chirie 3000 euro+ tva **3.570 €;** ☎0733.161.954

61. **Pantelimon-** Tuborg, inchiriere spatiu hala, S.U. 700 mp, sp. depozitare, Pantelimon spatiu hala 700 mp din care 120 mp spatiu birou, pretabil depozitare, mici ateliere ,productie, acces tir/ auto, hala cu inaltime 6 m, facilitati, pret 3500 euro + TVA, **3.500 €;** ☎0724.485.211 caramihailuminita@gmail.com

62. **Piata** Veteranilor S.U. 118 mp, sp. comercial, Inchiriez Spatiu comercial 117,17 mp deschidere 6 mp cu acces rampa de aprovizionare toate utilitatile gaze, 380 W, in Militari sector 6, complex Piata Veteranilor, pret luna inclus TVA. **2.500 €;** ☎0723.130.244

63. **Piata** Veteranilor, S.U. 54 mp, sp. comercial, inchiriez spatiu 54 mp in incinta pietei cu vad foarte bun, cu 2 usi de acces open space, toate utilitatile, gaze, apa,lumina, centrala,grup sanitar, geamuri de jur imprejur, exclus pariuri si jocuri. Pret/luna **1.500 €;** ☎0723.130.244

64. **Popesti** - Leordeni sp. industrial, Inchiriere spatii, in cladire, utilitati (gaze, electricitate, apa, canalizare industriala, cablu TV/internet, 450 KW), mentenanta spatii, paza permanenta, monitorizare video, Linia de centura Popesti - Leordeni:Spatiile sunt potrivite pentru birouri, ateliere, depozitare farmaceutica/ igiena/ materiale textile. Persoana de contact - Stefan Vlascianu. ☎0751.078.719

65. **Popesti** Leordeni, S.U. 20000 mp, sp. depozitare, inchiriem/ for rent calitatea cea mai inalta, hale depozitare incepand de la 50 mp pana la 10.000 mp se pot imparti in functie de necesitatea chiriasului birouri spatii de productie.www.topdepozit.ro; ☎0741.200.094/ 0758.022.771 grecrombussinesgroup@yahoo.com

66. **Popesti** Leordeni, Linia de centura S.U. 1300 mp, sp. comercial, Inchiriere Depozit Logistic, Hale, utilitati (gaze, electricitate, apa, canalizare industriala, cablu TV/internet, 450 KW), mentenanta spatii, paza permanenta, monitorizare video, stivuitor descarcare **4 €;** ☎0751.078.719

67. **Prelungirea** Ghencea, pasaj Domnesti, S.U. 15 mp, sp. depozitare, inchiriem pentru depozitare containere noi (self storage), sigure, usor de accesat si simplu de utilizat. Le puteti folosi pentru depozitarea bunurilor personale sau nevoile firmei dvs. **595 L;** ☎0770.161.285

68. **Rahova** - intersectie Margeanului S.U. 55 mp, sp. comercial, spatiu comercial la parter bloc (toate actele la zi) , intrare din strada, grup sanitar, vitrina, acces pietonal, vedere fata, vad comercial, pretabil notariat, cabinet medical, etc. **700 €;** ☎0730.125.007 dana.becherescu@gmail.com

69. **Rahova,** Margeanului S.U. 55 mp, sp. comercial, spatiu comercial, stradal, 55 mp, intrare din strada, toate autorizatiile la zi primarie, curent 380 w, vitrina 12 m, pretabil notariat, stomatologie,frizerie, cabinet veterinar, amanet,optica mediacala, croitorie, agentie imobiliara, solar bronzat etc. **700 €;** ☎0786.325.404

70. **Regina** Maria - Rondul Cosbuc S.U. 80 mp, sp. comercial, Inchiriere spatiu comercial ultracentral, suprafata utila 80mp, dispusi in 4 incaperi (50mp in fata si 30mp in spate), vitrina 3m, 2 grupuri sanitare, doua intrari, toate utilitatile **1.190 €;** ☎0799.121.777/ 0766.317.618 g.georgescu@yahoo.com

71. **Republica** inchiriere spatii industriale, S.U. 680 mp, sp. industrial, platforma industriala, spatii hale suprafete de 450 mp, 680 mp pana la 5000 mp, inaltime 8-110 m, pretabil depozitare, confectii metalice, hidranti interior/exterior, putere mare curent, pod rulant, **2.640 €;** ☎0724.485.211 Icluminita7@gmail.com

72. **Republica,** S.U. 594 mp, sp. industrial, Pantelimon/ Republica, spatii ind. 594 mp mp si inaltimi de la 4 m-6 m, amenajat recent, spatiu birou pretabil productie/ depozitare incalzite, gr. sanitare/ birouri, paza, toate facilitatile, metrou, **3.860 €;** ☎0732.366.831/ 0724.485.211 Icluminita7@gmail.com

73. **Republica,** inchiriere spatii birouri, S.U. 38 mp, spatiu birouri, Republica cladire de birouri, s= 38 mp, 44 mp, 107 mp paza, receptie, locuri parcare, imobil cu 2 lifturi aproape de metrou, mijloace transport, pret 10 euro/mp, TVA cu utilitati incluse, **380 €;** ☎0724.485.211 Icluminita7@gmail.com

74. **Romana** S.U. 21 mp, spatiu birouri, birou 21 mp, renovat recent, vedere spate, in cladire de birouri, la iesirea de la metrou Romana, luminozitate si liniste, paza. Poate fi inchiriat atat pe termen lung cat si pe termen scurt **370 €;** ☎0787.249.722 tzikus@yahoo.com

75. **Rond** Piata Alba Iulia, Bucuresti, sector 3 S.U. 80

36. **Piata** Unirii, BRD, inchiriez apartament in regim hotelier compus din 2 camere situat stradal, La Piata Unirii TV, cu youtube Internet wi-fi, lenjerii curate, prosoape, cosmetice, 24 h, bon fiscal, plata cash, plata prin banca, factura, 100/3 ore, **220 L;** ☎0725.144.888

37. **Piata** Unirii, Dimitrie Cantemir, 2 camere, cochet apartament 2 camere cochet, et. 5/8, 58 mp, Unirii, bd. Dimitrie Cantemir, internet wifi, smart tv, Netflix, mobilat, utilat complet pentru sejururi lungi sau scurte. Capacitate maxima 4 persoane, **200 L;** ☎0727.831.455 ioachim.catalin@gmail.com

38. **Regie** Politehnica camera de inchiriat Inchiriez camera toate conditiile, zona Grozavesti, Politehnica; ☎0723.286.705 office@puideurs.ro

39. **Regim** Hotelier / Cazare Muncitori de la 150 de lei garsoniere (2 perosane) /apartamente 2 camere (4 persoane) si apartamente 3 camere (6-8 persoane) **150 L;** ☎0768.885.086

40. **Regim** hotelier adult only Vino sa descoperi un alt gen de cazare! Locatiile noastre functioneaza in Regim Hotelier, in incinta Rin Grand Residence! Adult Only! **200 L;** ☎0768.885.086

41. **Regim** hotelier in zona Titan. Camera decorata ca in poze, Locatia perfecta pentru tine si perechea ta. Petreceti clipe de neuitat doar voi doi in locatia intima, curata, mobilata, in zona Titan. 3 ore 150 lei, 4 ore 200 lei, 24 h=250 lei; ☎0724.091.003 bogdanbucuresti26@gmail.com

42. **Regim** Hotelier Rin Grand Hotel. Va propunem spre inchiriere garsoniere, apartamente cu 2 cam. si apartamente cu 3 cam. in regim hotelier in incinta Rin Grand Hotel, locatiile dispun de conditii hoteliere, **30 €;** ☎0768.885.086

43. **Rin** Grand Hotel, apartamente 2 camere in regim hotelier in Rin Grand Hotel, **100 L;** ☎0768.885.086

44. **Rin** Grand Hotel, ap. 2 camere lux, apartament regim hotelier Rin Grand Hotel, poze reale, preturi incepand de la 100 lei pt. 3 ore sau 40 de euro pe zi, clima, pat matrimonial, canapea extensibila, wi-fi, piscina, sauna etc. **40 €;** ☎0768.885.086

45. **Rin** Grand Hotel, apartament regim hotelier. Vitan, Rin Grand Hotel lux, poze reale, apartament 2 camere, 40 euro/ zi, 100 Lei/ 3 ore, clima, pat matrimonial, internet wi-fi masina de spalat, piscina contra cost, lenjerie prosoape, **200 L;** ☎0768.885.086 arnold.sorin.alexandru.1988@gmail.com

46. **Rin** Grand Hotel, apartamente cu 2 sau cu 3 camere regim hotelier, locatia apartamentelor este la Rin Grand Hotel, preturile pornesc de la 200 de lei pe zi pt apt cu doua camere si 300 de lei pt apt cu 3 camere, mai multe detalii putem oferii telefonic, **200 L;** ☎0768.885.086

47. **Rin** Grand Hotel, Relax Suits Confort apartamente in regim hotelier, preturi incepand de la 100 de lei tranzit pt. 3 ore sau 200 de leipe zi, apartamentele se afla in complexul Rin Grand, **100 L;** ☎0768.885.086

48. **Rin** Grand hotel. Regim hotelier Rin Grand apartamente si garsoniere complect utilat pret pe 3 h 100 de lei iar pe noapte in functie de nr. de persoane si locatie intre 150-200 de lei, mai multe detalii telefonic, **100 L;** ☎0768.770.282

49. **Rin** Grand Residence, ap. 2 camere regim hotelier apartamente 2 si 3 camere in incinta Rin Grand hotel, apartamente mobilate si utilate modern, dupa standarde hoteliere, preturile incep de de la 100 lei pt. 3 ore, 200 lei pe zi sau 300 lei pe zi, **100 L;** ☎0768.885.086

50. **Rin** Grand Residence, apartamente cu 2 si 3 camere Regim hotelier la Rin Grand Hotel, oferim spre inchiriere garsoniere, apartamente cu doua si trei camere preturi incepand cu 100 lei pt. 3 ore, 150 pe noapte garsoniere, 200 lei si 300 lei 3 camere, **100 L;** ☎0768.885.086

51. **Rin** Grand Residence, regim hotelier apartamente cu doua si trei camere, garsoniere in cladirea fostului hotel Rin Grand Vitan **200 L;** ☎0768.885.086

52. **Rin** Grand Vitan regim hotelier apartament romantic apartamentul se afla in incinta Rin Grand Hotel, locatie unicata!!! **150 L;** ☎0768.885.086

53. **Splaiul** Unirii nr. 37, studio, spatios, mobilat si utilat complet, vedere stradala, etaj intermediar **170 L;** ☎0786.579.279

54. **Stefan** cel Mare Hotel 3 stele, zona Dinamo, ofera camere mobilate si utilate, complet dotate, cu baie, wi-fi, frigider, televizor, la preturi accesibile: 120 L camera dubla/ 3-4 ore, 200 L apartament lux/ 3-4 ore. **120 L;** ☎0730.655.556 contact@casasofia.ro

55. **Studio** Dacia Camera este dotada cu aer conditionat, baie proprie, masina de spalat, uscator de rufe, uscator de par, fier si masa de calcat, cuptor cu microunde, cafetiera, fierbator de apa **180 L;** ☎0771.474.665 badaranbogdan@gmail.com

56. **Studio** in the Old City. Ofer spre inchiriere in regim hotelier studio la intrarea in centrul vechi al Bucurestiului cu un pat si o canapea extensibila, bucatarie complet mobilata, doua aparate de aer conditionat, masina de spalat. Ideeala pentru familie, dar si pentru grupuri. Pretul este: 220-2 persoane, 140 - 3 ore,50 persoana in plus, **220 L;** ☎0771.474.665 badaranbogdan@gmail.com

57. **Studio** romantic, Piata Alba Iulia, este special conceput pentru cine apreciaza calitatea si romantismul. Daca cautati sa faceti o seara romantica partenerului ati gasit locul ideal, Recenzii ! bune pe booking.com; ☎0722.176.670 dreamimobiliare@yahoo.com

58. **Tineretului** parc, inchiriem in regim hotelier studiouri mobilate cu baie proprie langa liceu Sincai, minim doua nopti. **170 L;** ☎0731.144.155 chirilafd@yahoo.com

59. **Titan,** particular inchiriez garsoniera in regim hotelier, **100 L;** ☎0724.091.003 bogdanbucuresti26@gmail.com

60. **Unirii** 69, Bloc Naturalia, ap 2 cam, dec. ,mobilat si utilat complet, intrare stradala, etaj intermediar, va asteapta pentru un sejur comfortabil! **220 L;** ☎0786.579.279

61. **Unirii** acces non stop camera dubla in regim hotelier Oferta. Regim hotelier, in zona Unirii (str. Liveni) cu capacitate de 12 camere. Accesul se realizeaza in sistem de self check-in non stop. In perioada 01.06 - 30.07 doar: 150 lei/ 4 ore; 200 lei/ 8 ore; 225 lei/ 24 ore. Pentru rezervari folositi numarul de telefon din anunt (Whatsapp), **150 L;** ☎0721.134.111 contact@liveni22.ro

62. **Unirii,** Decebal, Cantemir, Octavian Goga ofer spre inchiriere garsoniere si apartamente, stradale, mobilate, utilate, tv, internet, loc parcare, discrete, curate. Poze 100% reale **170 L;** ☎0770.989.898

63. **Unirii,** Decebal, Cantemir, Octavian Goga, Nerva, zone: Unirii Zepter, Decebal, Cantemir, Nerva, ofer spre inchiriere apartamente 2 camere si garsoniere, stradale, mobilate si utilate lux, tv, internet, loc parcare, discrete, curate, **170 L;** ☎0770.989.898 logo_fatu@yahoo.com

64. **Unirii,** Piata Alba Iulia Dreamresidence va ofera apartamente de 5 stele, garsoniere si apartamente utilate si igienizate zona piata Alba Iulia, b-dul Unirii, piata Unirii,Nota 9 pe Booking.com **100 L;** ☎0730.950.950

65. **Unirii,** regim hotelier, Bd. Cantemir, apartamente bulevardul Cantemir utilate si mobilate, tv, masina de spalat, wi-fi, prosoape si lenjerii curate. Preturi de la 100 Lei/ 3 h, si 200 Lei/ 24 h. Detalii si rezervari tel. **100 L;** ☎0770.400.557

66. **Universitate** ultracentral regim hotelier Bucuresti Calea Victoriei, stradal, 2 camere inchiriere regim hotelier in bloc unic, deosebit, spatios, dec., 60 mp cu 2 balcoane si vedere mixta, stradal. Renovat recent + mobilat si utilat modern nou **150 L;** ☎0723.712.883 generalexpert.imob@yahoo.com

67. Universitate, Bucuresti Calea Victoriei, regim hotelier studio, 2 camere ultracentral in bloc unic constructie solida, 1980, stradal. Renovat recent, mobilat si utilat, bloc/ scara supercivilizate, dec., stradal. Oferta deosebita. 150 L; ☎0723.712.883 laurcrist1991@yahoo.com

68. **Universitate,** Centrul Vechi apartament 2 camere, situat in Centrul Vechi, foarte aproape de Piata Universitatii. Este pregatit atat pentru sederi lungi, cat si pentru cele scurte, **220 L;** ☎0727.831.455 ioachim.catalin@gmail.com

69. Universitate, garsoniere, ultracentral, garsoniere si apartamente cu 2 si 3 camere regim hotelier ultracentral Universitate, Uniri si Romana si Victoriei. Pret: pentru 3 ore de la 120-200 Lei. Pret pentru Garsoniere de la 120-200 lei. Pret pentru apartamente cu 2 si 3 camere 200-300 lei, 120 L; ☎0737.492.412 julyamazirov@yahoo.com

70. **Universitate,** Sala Dalles, apartament 2 camere in regim hotelier, foarte central, rond Piata Romana, mobilat si utilat atat pentru perioada lunga cat si pt. o perioada scurta, **220 L;** ☎0727.831.455 ioachim.catalin@gmail.com

71. Universitate, Spitalul Coltea, 2 camere, apartament 2 camere vis a vis de Spitalul Coltea, priveliste frumoasa, este dotat atat pentru rezervari lungi cat si pentru rezervari scurte. Capacitate maxima 4 persoane, 220 L; ☎0727.831.455 ioachim.catalin@gmail.com

Cereri închirieri

1. Agentie Imobiliara intermediaza inchirieri garsoniere, apartamente, mobilate, utilate, in zona ultra/centrala cu acces usor la metrou sau Ratb. Urgent; ☎0722.828.609 imobiliare.az@gmail.com

2. Apartament cu chirie cautam Familie serioasa 3 adulti cautam apartament cu chirie lunile Iulie si August in Sinaia, Busteni cerem si oferim seriozitate . ☎0741.969.605

3. **Apartamente,** garsoniere familie de medici cautam urgent garsoniera, apartament, casa. Oferim pretul zonei. Oferim maxima seriozitate; ☎0722.542.692 aurelia_iba@yahoo.com

4. Bucuresti, agentie imobiliara solicita spre inchiriere de la proprietari gars. si apartamente, in sector 2, 3, 4, 6, doar pe termen lung se ofera plata anticipat si garantie, clienti romani fara animale, selectam clientii; ☎0728.879.797 lagunaimob@yahoo.com

5. Bucuresti, Romstil intermediaza inchirierea de garsoniere, apartamente, case, vile, camere la bloc sau la curte; ☎0724.278.376

6. Bucuresti, fara comision proprietar, agentie imobiliara, 33 ani experienta, cauta, fara comision proprietar, garsoniere, apartamente, pentru clienti foarte seriosi, contracte termen lung, plata in avans plus garantie, evaluare gratuita; ☎0733.787.340

7. **Bucuresti,** toate sectoarele, cautam apartamente, garsoniere, case, vile, mobilate/ nemobilate, indiferent de zona, urgente, in vederea inchirierii, cumpararii, avem clienti seriosi, experienta indelungata in domeniu; ☎0721.864.861/ 0747.115.444 expocardinal@yahoo.com

8. **Caut** camera la bloc sau curte in Bucuresti, ofer 600-700 Lei, chiria, o singura persoana; ☎0724.278.376

9. Caut garsoniera sau apartament pentru inchiriat Caut urgent garsoniera sau apartament, mobilat, nemobilat pentru tineri medici, oferim pretul zonei. Oferim maxima seriozitate ☎+40761532117

10. **Inchiriez** locuinta Bucuresti, sector 3, 4 Persoana serioasa inchiriez locuinta mobilata si utilata in sectoarele 3 sau 4. Ofer si solicit seriozitate. ☎0774.600.661

11. **Militari,** Drumul Taberei caut urgent garsoniera, semimobilata/ mobilata, utilata, client serios ☎0724.278.376

12. **Pensionar** 70 de ani singur caut urgent camera de locuit in orasul Pantelimon sau Cernica; ☎0723.933.166

13. **Sectoarele** 5 sau 6, caut urgent camera, garsoniera sau apartament la un pret accesibil, mobilata decent; 0722.718.990 ☎0729.396.819

14. Sector 1, 2, 3, 4, 6 Catalina inchiriaza urgent garsoniera sau apartament in Bucuresti, direct de la proprietari,plata in avans garantie, termen lung. Facem selectie de clienti; ☎0728.879.797/ 0728.879.797

15. Sector 4 Bucuresti, Caut sa inchiriez apartament nemobilat in Sector 4 si imprejurimi. 200 €; ☎0725.266.766

16. Solicitam garsoniere. Agentie Imobiliara solicita pentru inchiriere garsoniera mobilata in zonele Tineretului, Brancoveanu, Unirii, Universitate, Ion Mihalache pentru pentru o fata salariata, pretul zonei; ☎0721.864.861/ 0747.115.444 expocardinal@yahoo.com

5 Auto, moto utilaje

Autoturisme

1. Chevrolet Volt an 2017, 131000 km, hibrid, 1500 cmc,neinmatriculata Plug in hibrid baterie 18kwhMotor benzina Autonomie curent 80-120km Foarte economa si fiabila, propulsia se face prin motorul electric mereu cuplu mareProprietar in acte, o radiez la vanzare 12.999 €; ☎0721.111.812

2. Dacia Logan an 2021, 73054 km, benzina, inmatriculata Vand Dacia Logan,an 2021,stare perfecta de functionare.Pret negociabil. 12.000 €; ☎0752.832.389

3. Dacia Logan Vand Dacia Logan,in stare perfecta,an 2021. 13.000 €; ☎0752.832.389

4. **Dacia** Logan an 2019, 151000 km, benzina + GPL, 1000 cmc, inmatriculata Vand Logan 2019, benzina +GPL, instalatie Tomasetto, AC functional, anvelope-amortizoare- discuri de frana-placute toate schimbate in urma cu o luna, stare perfecta de functionare, **5.800 €;** ☎0723.692.490 gmihaibogdan@yahoo.com

5. **Daewoo** Matiz an 2006, 290000 km, benzina, autoturism in stare buna, **1.300 €;** ☎0722.308.586

AUTO, MOTO, UTILAJE

6. Ford Focus an 2017, 48035 km, benzina, 1000 cmc, inmatriculata 2017 Ford, benzina 1.0, Euro 6, 125 CP,inmatriculat. Anvelope vara/iarna. 48035 km. Revizii efectuate la zi la Ford: 2018 (4400 km), 2019 (10957 km), 2020 (17031 km), 2021 (25260 km), 2022 (34652 km), 2023 (43000 km), 10.450 €; ☎0720.456.924

7. **Ford** Focus an 2006, 149000 km, diesel, 1600 cmc, inmatriculata Vand masina Ford Focus, impecabila, in perfecta stare de functionare. **2.950 €;** ☎0722.635.702

8. **Honda** CR-V an 2004, 185500 km, benzina, 2000 cmc, inmatriculata Vand Honda CRV stare buna. Folosita zilnic. Pretabila GPL. Pret negociabil, **5.000 €;** ☎0748.110.560 iani_gusita@yahoo.com

9. Jaguar F-Pace an 2019, 125500 km, diesel, 2000 cmc, inmatriculata Motor 2000 cm3, 4X4 cu 240 cp, albastru perlat, modul Eco, Confort, Sport, Winter, Webasto, Lane Assist, audio Meridian Subwoofer, bluetooth, volan piele cu padele 25.490 €; ☎0724.973.580 alen_gold@yahoo.com

10. Mazda CX-7 an 2009, 260000 km, GPL, 2500 cmc, inmatriculata Functioneaza impecabil. 250 CP. Instalatie GPL italiana. Schimbat recent ambreiaj, discuri de frana si blocuri optice. Roti de rezerva cu anvelope de iarna. Distributia a fost schimbata la 220.000 km. 4.900 €; ☎0744.420.352

11. **Mercedes-Benz an 2012, 322029 km, diesel, inmatriculata Vand Mercedes Sprinter autoutilitara,stare buna de functionare, a fost masina reprezentantei Mercedes. Pret negociabil 14.000 €; ☎0752.832.389**

12. Mercedes-Benz C 220 an 2019, 160100 km, diesel, 2000 cmc, inmatriculata C220 4matic - stare excelenta -negociabil 20.800 €; ☎0733.869.293

13. Suzuki Vitara an 2018, 55000 km, benzina, 1400 cmc, inmatriculata Suzuki Vitara S 1.4 Allgrip, 4x4, automata, 2018, 55.000km, in garantie, 140cp, senzori, radar frana, anvelope iarna/vara, primul proprietar, cumparata de la reprezentanta, camera video, 17.400 €; ☎0724.393.943 emilian.badea@porr.ro

14. Toyota RAV 4 an 2007, 174000 km, diesel, 2200 cmc, inmatriculata Vand Toyota Rav 4, anul 2007, primul proprietar, diesel, cilindree 2231, 136 CP, tractiune integrala, kilometraj 174000, 5.500 €; ☎0722.750.593 jeanmitrofan@gmail.com

Utilaje industriale

1. Inchiriem incarcatoare telescopice 13 m Tekko Logistik ofera servicii inchiriere si transport incarcatoare telescopice Terex, Manitou, Jcb, Merlo, cu maxim 2500 ore de functionare; brat telescopic de 13 m; sarcina de lucru de 3500 kg ☎0749.064.848 tekko@tekko.ro

2. Inchiriez excavator 20 tone, pe roti, inchiriem excavator New Holland WE 190, nou, dotat cu cupa taluz, cupa sapatura 1 mc, cupa perforata pentru sortare. Putem asigura si trailer pentru transport. Tarif 250 lei/ora +TVA+carburant. 250 L; ☎0749.064.848

Piese, accesorii

1. Jante si anvelope iarna ocazie jante + anvelope iarna R15/195/65, folosite dar bune de facut treaba cu ele, pentru cine vrea sa cheltuie foarte putin. Toate 4 la pretul de 150 Ron cu ridicare din Pantelimon (Selgros) 150 L; ☎0757.371.822

2. Vand motor barca Honda Vand motor barca Honda, 25 cp, in 4 timpi, comenzi la distanta. Pret 2500 Euro. Telefon 0762287721Ilfov, Silistea Snagovului 2.500 €; ☎0762.287.721

3. Vand portbagaj german pentru 2 biciclete, stare foarte buna, 135 latime - 40 adancime. ☎0723.789.616

Service auto, tractări

1. **Cris Power Logistic - Tractari auto, asistenta rutiera ☎0721.240.243/ 0724.045.151 office@tractari-rapide.ro http://www.tractari-auto.eu**

2. **VULCANIZARE NON-STOP SI SERVICE ROTI Servicii de vulcanizare non-stop in Bucuresti Sector 2 ,service roti,vanzari anvelope noi si second hand orice dimensiune,jante auto.Detalii www.stoykanvelope.ro/vulcanizare-non-stop-servicii-roti ☎0745.186.413/ 0722.286.420 office@stoykanvelope.ro https://www.stoykanvelope.ro/**

Cumpărări

1. Cumpar auto orice tip, detalii la telefon, plata si actele pe loc. Rog seriozitate. Avariate radiate orice fel. Ofer pret bun ☎0728.484.179

2. Cumpar auto, cumpar autoturisme, orice marca, inclusiv gama de lux, ofer plata cash, rog maxima seriozitate, 4.000 €; ☎0768.844.544 iordansolomon93@yahoo.com

6 Modă, frumusețe

Încălțăminte bărbați

1. Bocanci S-Karp Sherpa S noi Nou, Bocanci patru sezoane S-Karp Sherpa S noi 250 L; ☎0735.319.558

7 Copii - articole, jucării

Jucării, jocuri

1. Vand Figurina Gold Harry Potter Vand in stare excelenta Figurina Gold Harry Potter.Stare excelenta 1.000 L; ☎0786.215.004/ 0786.215.004 Aninadubravischi@yahoo.com

8 Casa și grădina

Animale

1. Cabinet veterinar de stomatologie - Dentovet Servicii veterinare de stomatologie pentru animale de companie: caini, pisici si rozatoare. De la detartraj pana la cele mai complete interventii de chirurgie, implantologie. RX Stomatologic Veterinar ☎0740.149.815 contact@dentovet.ro https://www.dentovet.ro

2. Carmen Vet-cabinet veterinar-Bucuresti Consultatii, deparazitari, vaccinari, tratamente, interventii chirurgicale; analize de laborator (hematologie, biochimie), examene microscop (Babesioza), ecografie abdominala; frizerie-cosmetica, pet-shop, medicamente, ☎021.667.35.75/ 0768.623.852 contact@carmenvet.ro http://www.carmenvet.ro

3. Innovet - Cabinet Veterinar, farmacie veterinara Importator si distribuitor "Kepro", Olanda: medicamente de uz veterinar, suplimente nutritionale, cosmetice si accesorii pentru animale de companie, hrana pentru animale ☎021.316.44.99 clinica@innovet.ro http://www.innovet.ro

Mobilă

1. Caut producator pentru paturi rotunde din lemn, pat rotund, mobila comanda Nou, Caut producator pentru paturi rotunde din lemn gen poza. Marimea este pentru doua saltele de 90x200 cm. Important este sa fie totul din lemn, mai putin suruburile si vinclurile pentru montaj. Astept oferta cu un pret si informatii cat durea livrearea;

2. **Vand** pat matrimonial dormitor Berry nuc, 160x200 cm, stare foarte buna, cu somiera si saltea. Pret 1300. Bucuresti, sector 5. Tel. **1.300 L;** ☎0722.464.789

Grădină, curte, terasă

1. **Plante, flori, copaci, tot ce doriti pentru amenajarea gradinii dvs.: pomi ornamentali, arbori, arbusti, pomi fructiferi, gazon rulou si alte materiale (borduri separatoare gazon,folie agrotextil, plasa contra cartite) etc. ☎0747.770.681 coman.spatii.verzi@gmail.com**

Produse alimentare, nutriţie

1. Programe personalizate nutritie, Programe personalizate, nutritie pentru sanatate, stare de bine, frumusete. Consultatii gratuit. Noi vom oferi cu drag aceste raspunsuri. Tel. 50 L; ☎0727.591.891 ligiabeatrice@yahoo.com

Diverse

1. Anticariat, cumparam carti si viniluri din toata tara. Deplasare gratuita, asiguram plata pe loc. ☎021.308.17.94

2. Cumpar masini de spalat rufe, frigidere Cumpar masini de spalat rufe, frigidere, aragazuri.Ofer: 100-700 lei. ☎0722.509.635 grigoreflorea81@yahoo.com

3. Vand masina de imprimat folie poli-etilena; ☎0722.610.267

9 Electronice

Electrocasnice

1. Vand termocuverta Utilizat, pentru slabit. 1.200 L; ☎0723.634.182 oana_stefanescu2001@yahoo.com

10 Întâlniri, matrimoniale

Escorte, întâlniri

1. Bruneta Daca esti un barbat care se respecta doar un telefon ne mai desparte. Bruneta finuta si cu bun simt. Daca esti un barbat care vrei o experienta noua te astept la mine ☎0793.061.095 mmiha6358@gmail.com

2. Buna dragilor Sunt o fire calma draguta si atenta la cerintele taleTe astept in locatia mea la un masaj de relaxare ☎0738.536.902 mihaelaandr3@gmail.com

3. Can Escort, sunt turc Am 20 de ani, sunt turc, pozele imi apartin. Gandi-torii seriosi pot scrie. Ma intereseaza doar femeile ☎0730.222.860 dilekciali60@gmail.com

4. Just for gentlemen, sunt Catalina, o doamna rafinata, matura, si te invit intr-un cadru intim si select pentru a petrece momente unice de relaxare. Nu raspund la numar privat & sms (nu insistati). Nu fac deplasari. Only incall. Just for gentlemen; ☎0720.899.498

El caută parteneră

1. **Buna,** buna, baiat 41 ani doresc sa cunosc o fata serioasa, poate fi si plinuta, nu fac deplasari in tara, doresc maxima seriozitate, cele care nu vor, rog sa se abtina, multumesc, am 100 kg, saten, ochi caprui, inaltime 1,86 m; ☎0786.655.756/ 0786.655.756 romanicu28@gmail.com

2. **Casatorit** 48 ani, Serios, vesel, pasional, iubaret caut o relatie serioasa bazata pe incredere, pasiune si de ce nu iubire cu o doamna casatorita, sincera plina de dorinta si iubire, rog sms de prezentare la numarul de telefon; ☎0735.674.475

3. Caut amanta 34 ani, insurat, atragator, cu bani, caut amanta curata in Bucuresti. Raspund doar la mesaje pe tel sau email ☎0736.282.396 2muchlove@gmx.com

5. Caut doamna/ domnisoara pentru iesiri si vacante Doresc o persoana deschisa si pozitiva care sa se bucure de timp frumos si linistit alaturi de mine. Caut discretie si doresc sa fiu contactat prin sms. Sunt prietenos, educat, ingrijit, rog seriozitate. ☎0765.158.191

ÎNTÂLNIRI, MATRIMONIALE

4. Caut amanta. Barbat 40 ani, insurat gresit, caut amanta. Nu stiu ce va fi, let's start and have some fun; caut_amanta@yahoo.com

6. **Doar** relatie serioasa Caut relatie serioasa cu doamna intre 35 si 43 ani, fara drame. Foarte activ si pasionat de calatorii, munte si mare, etc. Absolut nici un viciu si doresc asemenea. Mai multe amanunte in discutie personala. ☎00161332907 59 Sibiu1111@yahoo.ca

7. **Domn** caut doamna pentru prietenie Pentru doamne 20-70 ani, domn matur, singur, fantezii de sarbatori, discretie. ☎0750.400.816 leoncio@yahoo.com

8. Domn caut tanara fara prejudecati. Doresc sa cunosc o tanara domnisoara. Sunt un tip foarte de treaba, bland si iubitor. Ofer si pretind sinceritate; ☎0743.532.685

9. **Domn** ofer placere exclusiv prin cunilingus Domn din Bucuresti, generos, 48 ani, cu situatie, locatie centrala discreta ofer placere exclusiv prin cunnilingus pentru o tipa dezinhibata, nonconformista foarte curata si discreta. Prefer o persoana de calitate si foarte discreta! Chiar daca sunt generos exclud escortele si barbatii ☎0759.653.114 dima_mihai76@yahoo.com

10. **Leonard** doar pentru doamne ofer masaj de intretinere la domiciliu sau salon Hello, sunt Leonard ofer masaj de relaxare doamnelor si domnisoarelor, la domiciliu sau la salon zona Camera de Comert. Onorariu 100 ron / ora. Programari telefonic si WhatsApp. ☎0791.213.114 leonard.relaxing.massage@gmail.com

11. Tanar caut doamana sau domnisoara, ofer beneficii Sunt un barbat tanar,inginer, 32 ani, doresc sa intalnesc o femeie pentru intalniri cu beneficii.Sunt un barbat atragator, potent si generos. Am 1.95m inaltime si 85kg.Doresc sa vorbim pe whatsapp. Astept apelul sau mesajul tau.Discretia este importanta pentru mine. ☎+972555073203

Saloane, masaj erotic

1. Artemis, masaj erotic in Piata Victoriei Fete frumoase cu poze reale va asteapta intr-o locatie de lux pentru momente de neuitat.Servicii de top de masaj erotic. Pentru detalii si programari ne puteti scrie si pe whatsapp. 350 L; ☎0727.861.111

2. **Bruneta,** 39 ani ofer masaj de relaxare la domiciliul meu doar domnilor cu varsta de peste 40 ani. Zona Bucuresti-Ilfov, **150 L;** ☎0735.963.233

3. **Cupluri,** masaj pentru cupluri, Surprinde iubitul/ iubita. Masajul la cuplu la Noblesse Unic Massage & Spa in centru, zona Eminescu. Masaj relaxare, body, oriental. Civilizat, curat, frumos, multe maseuze. Avem si spa jacuzzi sauna, **500 L;** ☎0765.945.408

4. **Doamna** matura ofer masaj de relaxare, buna dispozitie ma caracterizeaza. Ambianta placuta, fara graba, Teiul Doamnei, Obor. **100 L;** ☎0734.781.401

5. Emanuel tanar ofer masaj de relaxare domnilor generosi la Unirii/ domiciliu Salut sunt Emanuel (Manu, brunet 29 ani, pufos), ofer masaj de relaxare domnilor generosi, la Unirii sau la domiciliu, ma pot deplasa. Incepand cu 200 Lei/ h. Detalii pe WhatsApp. Little English, 200 L; ☎0765.481.630 manu.sensual.touch@gmail.com

6. Obor, doamna matura ofer masaj de relaxare la domiciliul meu. Ofer si cer seriozitate, zona Obor. Mai multe detalii la tel. 80 L; ☎0764.738.593 voiculescusonya@yahoo.ro

7. Tanara 20 de ani ador fantezia ta. Buna, ma descriu a fi o fata dornica de aventuri deoarece sunt noua venita si sunt curioasa de fanteziile tale, le ador, 100 L; ☎0765.707.815

Diverse

1. Barbat, open mind, discret serios, curat, elevat, licentiat doresc cunostinta cuplu deschis, open mind, curat pentru intalniri pasionale, fierbinti, socializare. Rog seriozitate. Barbatii singuri rog frumos sa nu deranjeze; ☎0762.275.588

2. Emanuel Tanar ofer masaj de relaxare domnilor generosi la Unirii/domiciliu Emanuel (Manu, brunet versatil 29 ani pufos) ofer masaj de relaxare domnilor generosi, la Unirii sau la domiciliu tau, ma pot deplasa. Tarife intre 200 lei-1.000 lei.Masaj fara sau cu happyend, decizii ☎0765.481.630 manu.sensual.touch@gmail.com

Matrimoniale

1. **Acum** un barbat 70 ani, vaduv, nefumator, serios, Acum un barbat 70 ani, vaduv, nefumator, serios, cu locuinta in Bucuresti, doreste sa faca cunostinta cu o doamna singura pentru relatie de lunga durata, casatorie. Sunati cu incredere. Florin; ☎0747.104.300

2. Afacerist, discret, generos,serios, doresc varsta 47 ani, rac, inaltime 190 cm, greutate 90 kg, ochi caprui, par saten, caut prietenie cu femeie, cunostinta doamna singura sau casatorita pentru relatie de prietenie, petrecerea vacantelor impreuna, comunicare. Plimbari in aer liber. ☎0762.275.588

3. **Agreabil** pentru prietenie, casatorie, varsta 57 ani, inaltime 174 cm, greutate 78 kg, ochi caprui, par saten, Gabriel, 57/ 174/ 78, ochi caprui, unic proprietar zona metrou Gara de Nord, de mult singur, astept prietenie, casatorie cu feminina 54-61 ani (eventual Ilfov), eu fiind licentiat, fan cultura, ☎0737.045.815

4. **Balat** singur imi caut jumatatea varsta 37 ani, balanta, inaltime 171 cm, greutate 75 kg, ochi negri, par brunet, Buna fetelor, ma numesc Romeo, sunt din Bucuresti, doresc sa cunosc o fata din Bucuresti care sa ma placa asa cum sunt eu. Caut o fata serioasa, sunt un barbat serios, fara vicii, daca doresti sa ma cunosti astept mesajul tau, te pup. ☎0773.826.914 romeosultan13@gmail.com

5. **Barbat** de 52 ani varsta 52 ani, gemeni, inaltime 178 cm, greutate 105 kg, ochi albastri, par roscat, Sunt un barbat de 52 de ani, singur, cu loc de munca stabil, serios, corect si punctual. Imi doresc o relatie pe termen lung, cu posibilitate de casatorie, cu o doamna serioasa de varsta apropiata si fara obligatii majore. Daca si tu cauti acelasi lucru, te astept sa ne cunoastem! euronoris@gmail.com ☎0749.750.417 euronoris@gmail.com

6. **Barbat** maseur, caut relatie de lunga durata barbat, prietenie, prietenie cu femeie, 49 ani, varsator, 178 cm, 75 kg, ochi albastri, par saten, doresc o relatie de lunga durata, comunicare si compatibilitate, sunt o persoana activa (d.t.p.d.v) tehnician maseur, open minded, foarte glumet si romantic, urasc mincciuna, nu fumez, alcool ☎0724.241.704 a13xxx13a@yahoo.com

7. **Barbat,** barbat, prietenie, prietenie cu femeie, dragut manierat tandru atractiv simpatic ideal de viata doresc prietenie casatorie cu partenera corespunzatoare. ☎0722.965.776/ 0766.133.386

8. **Barbat,** varsta 38 ani, sagetator, inaltime 183 cm, greutate 87 kg, ochi verzi, par blond, caut prietenie cu femeie, 38 ani, 1.83 m, 87 kg, studii superioare, ochii verzi, sportiv, pedant, imi plac colatorilile, doresc sa cunosc o tanara draguta pentru o relatie de viitor; ☎0720.467.352

9. **Cadru** militar, 46 ani varsta 46 ani, gemeni, inaltime 172 cm, greutate 100 kg, ochi albastri, par saten, ☎0762.029.684 maryous_eu@yahoo.com

10. **Casatorii** varsta 53 ani, capricorn, inaltime 162 cm, greutate 65 kg, ochi negri, par brunet, Inginera draguta, 53 ani, doresc un barbat, intelectual, maxim 63 ani, pentru casatorie. ☎0733.870.200 cristinamaria_radu@yahoo.ro

11. **Casatorit** discret, caut prietenie cu femeie, interesat de o relatie discreta, curat, educat, discret, doar femei ☎+447401324949

12. **Caut** amant varsta 27 ani, capricorn, inaltime 170 cm, greutate 65 kg, par blond, caut prietenie cu barbat, Casatorita, 27 de ani 1.70 65 kg , caut barbat pentru relatie discreta de durata. ☎0767.444.680

13. **Caut** doamna pentru relatie serioasa, varsta 63 ani, inaltime 175 cm, greutate 75 kg, ochi albastri, par grizonat, caut prietenie cu femeie, domn vaduv, fara obligatii, caut doamna pentru relatie serioasa de lunga durata, dispusa sa locuiasca la mine; ☎0799.459.126

14. **Caut** o relatie pe termen lung nu caut afaceri sau relatii instabile sunt in varsta 35 ani, rac, inaltime 164 cm, greutate 52 kg, ochi negri, par brunet, primul rand o femeie sincera, respectuoasa calma si intelegatoare caut un barbat care sa se regaseasca in ceea ce am mentionat nu am fost niciodata casatorit nu am copii elenaelea072@gmail.com

15. **Caut** partenera de viata varsta 52 ani, inaltime 180 cm, greutate 95 kg, ochi verzi, par grizonat, caut prietenie cu femeie, 52 ani, 1.80 m, 95 kg, singur, cu locuinta, doresc relatie serioasa cu doamna din Bucuresti. Mesaj la telefon. ☎0769.871.275

16. **Caut** relatie de orice fel cu o femeie, sunt singur varsta 32 ani, gemeni, inaltime 183 cm, greutate 97 kg, ochi caprui, par saten, caut prietenie cu femeie, Buna fetelor caut o relatie sunt singurel, am 32 de ani brunet, 1.83 inaltime si am ochii caprui ☎0729.758.510 catalincrisan13@gmail.com

17. **Discretie,** caut prietenie cu femeie, doresc sa cunosc o doamna matura pentru o relatie discreta bazata pe respect si seriozitate. Astept mail sau WhatsApp. ☎0721.429.042 ruis.ruis@yahoo.com

18. **Doamna** 73 ani, doamna 73/160/60, vaduva, educatoare pensionara Orsova fiu 32 ani cauta domn singur, 70-80 ani, convietuire, ajutor reciproc din Bucuresti; ☎0771.108.267

19. **Doamna** educatoare 74 ani 167/65 Targoviste pensionara evanghelista doreste casatorie domn credincios vaduv 74-78/175. Dna Ica. ☎0771.108.267

20. **Doamna** sau domnisoara, varsta 40 ani, gemeni, inaltime 178 cm, greutate 80 kg, ochi caprui, par brunet, caut prietenie cu femeie, buna, eu sunt Dani, am 40 de ani si caut o doamna sau domnisoara pentru o relatie de scurta sau lunga durata. Cel mai usor comunicam pe WhatsApp; ☎0725.815.306

21. **Domn** 39, varsta 41 ani, leu, inaltime 173 cm, greutate 75 kg, ochi caprui, par brunet, domn doresc sa cunosc doamna eleganta cu bun simt, pentru prietenie de lunga durata, reciproc avantaj, astept detalii pe whatsapp. Multumesc; ☎0759.596.639

22. **Domn** 50 de ani, interesat de o relatie cu benefici discreta cu o doamna varsta 50 ani, sagetator, inaltime 180 cm, greutate 80 kg, ochi caprui, caut prietenie cu femeie, Barbat 50 de ani, interesat de o relatie discreta cu o doamna care isi doreste sa traiasca momente placute, sa ofere si sa primeasca placere din Teleorman si in special din RosioriRog mesaj pe whatsapp sau mail. ☎0734.818.498 avio31334@

AFACERI, DIVERSE

47. **Prietenie,** cunostinta doamna, varsta 53 ani, varsator, inaltime 177 cm, greutate 79 kg, ochi caprui, par brunet, caut prietenie cu femeie, barbat studii superioare doresc cunostinta cu doamna 40-53 ani, pentru o relatie de prietenie, comunicare, din Bucuresti; ☎0721.200.408 costi036@yahoo.ro

48. **Prietenie,** dragoste, iubire, exclus aventuri, varsta 41 ani, berbec, inaltime 184 cm, greutate 75 kg, ochi caprui, par brunet, caut prietenie cu femeie, 41 ani, nevazator partial, maseur, curat, inalt, suplu, fara copii, nu am fost niciodata casatorit. Caut tanara pt. prietenie, dragoste si iubire eventuala casatorie, Ovidiu, rog seriozitate, nu deranjati inutil, exclus aventuri; ☎0743.864.053 ospanache@gmail.com

49. **Relatie** varsta 49 ani, berbec, inaltime 184 cm, greutate 85 kg, ochi albastri, par saten, caut prietenie cu femeie, Barbat, 49/1,84/85, curat, educat, fara obligatii, doresc cunostinta doamna pasionala, fara obligatii, din Bucuresti. Detalii pe whatsapp ☎0750.145.466

50. **Relatie** de prietenie, varsta 56 ani, taur, inaltime 162 cm, greutate 60 kg, ochi caprui, par roscat, caut prietenie cu barbat, singura, fara obligatii, nefumatoare, caut un barbat de varsta apropiata, serios, fara obligatii pentru prietenie sprijin; ☎0764.970.201 Stancuauora610@gmail.com

51. **Relatie** discreta, varsta 39 ani, taur, inaltime 177 cm, greutate 78 kg, ochi caprui, par brunet, caut prietenie cu femeie, ma adresez domnisoarelor si doamnelor maritate open mind, ce-si doresc sa evadeze din cotidian si sa incerce ceva nou; ☎0730.717.229

52. **Relatie** discreta. varsta 38 ani, leu, inaltime 175 cm, greutate 83 kg, ochi caprui, par saten, caut prietenie cu femeie, Ofer momente de dragoste doamnelor. Discretie si seriozitate maxima. Igiena obligatorie. Ma si deplasez. Accept si cupluri. Detalii la telefon sau WhatsApp; ☎0770.477.899 Bbaiatcool@gmail.com

53. **Relatie** serioasa barbat, casatorie, 42 ani, pesti, 180 cm, 70 kg, ochi verzi, par brunet, Barbat 42 de ani, aspect fizic placut. Doresc sa cunosc o femeie din Brasov sau imprejurimi pentru intemeierea unei familii. ☎0742.918.599 apostu_2013@yahoo.ro

54. **Relatie** serioasa varsta 40 ani, gemeni, inaltime 154 cm, greutate 52 kg, ochi caprui, par saten, Buna, sunt o mamica purtatoare de HIV si caut pe cineva asumat si curajos cu varsta cuprinsa intre 40/50 de ani de preferat din Bucuresti deoarece chiar vreau sa I cunosc si online nu prea am cum! Si mai am o rugaminte, daca stii ca nu vrei ceva serios nu deranja ca nu tremura nimeni dupa barbat, stiu sa ma linistesc si singura, ci vreau pe cnv cu caracter doar pentru ca e mai frumoasa viata in doi ☎0764.882.880

55. **Relatie** serioasa varsta 42 ani, inaltime 181 cm, greutate 95 kg, ochi caprui, par saten, Am 42 de ani sunt sigur fara copii fara vicii stabil financiar doresc sa cunosc o femeie sincera fara obligatii slabuta minim 1.60 m care sa isi doreasca o relatie stabila! Nu sunt interesat de aventuri! ☎0755.837.082

56. **Relatie** serioasa de viitor. varsta 54 ani, inaltime 170 cm, greutate 60 kg, caut prietenie cu barbat, Doamna intelectuala, 54 ani/170 cm/60 kg, draguta, serioasa din Bucuresti, doresc sa intalnesc un domn calm, serios, romantic cu varsta de maxim 60 ani pentru o relatie de viitor durabila/casatorie. Contact prin email la emylie618@gmail.com atasat de o poza si profil asemanator. emiylie618@gmail.com

57. **Relatie** serioasa, barbat, casatorie, 48 ani, rac, 180 cm, 90 kg, ochi caprui, par brunet, persoana sociabila, de caracter, serios, echilibrat si romantic, fara obligatii, situatie buna, doresc o relatie foarte serioasa, de viitor, cu o femeie asemanatoare, de varsta apropiata. ☎0723.924.996 eugenserafim@yahoo.com

58. **Relatie** serioasa, eventual casatorie varsta 66 ani, balanta, inaltime 190 cm, greutate 99 kg, ochi verzi, par saten, Divortat, romantic, situatie foarte buna, dubla cetatenie, Bucuresti, ultracentral, relatie doamna pana in 55 ani, inteligenta, aspect foarte placut, estetica. Ofer locuinta, conditii excelente. Fara escorte. WhatsApp cu poza ☎0724.405.070

59. **Relatie** serioasa. barbat, casatorie, 47 ani, capricorn, 175 cm, 70 kg, ochi caprui, par saten, Daca doresti o relatie de lunga durata, te astept pe tine, femeie fara prejudecati si dornica de iubire. Sunt romantic si serios, contact pe whatsapp sau mesaj. ☎0727.767.301

60. **Tanar** varsta 33 ani, berbec, inaltime 175 cm, greutate 70 kg, ochi caprui, par saten, Buna, ma numesc George, am 33 de ani si caut o relatie serioasa cu o fata simpla fara obligatii in vederea casatoriei. ☎0742.553.906 georgestefan191@yahoo.com

61. **Tanar** simpatic, varsta 43 ani, leu, inaltime 175 cm, greutate 75 kg, ochi caprui, par saten, caut prietenie cu femeie, 43 ani, doresc sa cunosc o tanara sau o domna matura care uraste monotonia, iubeste calatoriile, este o fire vesela si are nevoie de sprijin. ☎0790.394.152

62. **Te** rog, nu ma deranja cu nevoi preocupate sexual. varsta 34 ani, pesti, inaltime 170 cm, greutate 59 kg, ochi verzi, par brunet, caut prietenie cu barbat, Vreau sa intalnesc o persoana interesanta (careia nu-i deranjeaza sa se plictiseasca in timpul liber de la serviciu). Totul este intr-un mod bun. Te rog, nu ma deranja cu nevoi preocupate sexual. Sunt tanar, foarte destept, am grija de mine.Un barbat care cunoaste femeile, daca iti place filmul ce vrea o femeie, atunci esti pentru mine; elenacrowno@gmail.com

63. **Uman** si linistit, 58 de ani, caut prietenie cu femeie, caut femeie, tanara sau matura, pentru prietenie discreta, reciproc avantajoasa. ☎0746.762.869

64. **Un** domn pentru o doamna, varsta 65 ani, pesti, inaltime 175 cm, greutate 85 kg, ochi verzi, par grizonat, caut prietenie cu femeie, intelectual, open mind, doresc sa cunosc o doamna inteligenta; ☎0747.130.260 m46336095@gmail.com

65. **Vreau** partener cu fantezii, la mare la munte varsta 29 ani, sagetator, inaltime 172 cm, greutate 50 kg, ochi caprui, par brunet, caut prietenie cu barbat, Sunt Stelutza caut partener simpatic, puternic, fara prejudecati, cu fantezii ce arata ok. Fara barbati timizi si grasi. Nu ofer companie. Vb. la tel. sau YD skype: stelarebelaa. Fara beep si sms; ☎0756.259.817 sterebelaa@yahoo.com

11 Afaceri, diverse

Vânzări, cumpărări, asocieri

1. **Afacere** la cheie Restaurant specific italian. Se vinde afacere. Restaurantul are 130 mp utili, 9 parcari din care 5 terasa clienti. Este complet dotat si amenajat, beneficiaza de 3 iesiri. Afacerea este dezvoltata, cu crestere de la luna la luna, restaurantul isi desfasoara activitatea incepand din august 2023. Pozitionat pe bulevardul Metalurgiei, sector 4, langa Metro, Lidl, Jumbo, vis-a-vis de parcul Tudor Arghezi. Afacerea se bucura de o imagine creata de catre clientii sai multumiti si fideli atat in online pe paginile de socializare cat si in offline, fapt ce confera credibilitate si aduce noi clienti. De altfel, strategia acestei afaceri este concentrata pe mentinerea calitatii, mentinerea standardelor si continuitate. Afacerea ofera produse autentice. Pachetul cuprinde echipamentele si mobilierul, furnizori, clienti, angajati, Brand, social-media, avize si autorizatii. Restaurantul are bucataria complet utilata si mobilata (societatea - discutabil). Vom arata transparenta in veniturile societatii si tot ce reprezinta retetare si bunul mers al restaurantului in continuare.Vanzarile sunt asigurate inclusiv pe Glovo, Tazz, Bolt.Pretul este negociabil; www.azzurra-napoli.ro, **95.000 €;** ☎0729.628.178

Procedura de concordat nr. 6/2009 R.F. Tribunalul din Prato (ITALY).

Anunț de vânzare. Lot unic - Bun pus în vânzare: - Proprietatea totală a **părților sociale,** în valoare nominală de 1.511.300 lei, reprezentând **întregul capital social** al societății de drept românesc **S.C. PLANET PULL S.R.L.,** cu sediul în Str. Visului nr. 2, orașul Budești, județul Călărași (România), cod de înregistrare fiscală 11949664, număr de înregistrare la Registrul Comerțului J51/116/2008.

Societatea este proprietara unor imobile situate în Orașul Budești, Strada Visului 2: - teren 31.422 metri pătrați, Clădire birouri C1 – 579 metri pătrați, Hala industriala C2 – 2154 metri pătrați, Hala industriala C3 – 2481 metri pătrați – Imobile comunicante.

Preț de bază al vânzării: 310.080,00 euro. Oferta minimă: 310.080,00 euro. Depozit de garanție: o sumă egală cu 10% din preț. **Preț minim de pornire:** în cazul unei licitații este de **5.000 euro. Contul curent al procedurii** în care trebuie plătit depozitul de garanție: Banca Alta Toscana - Agliana, IBAN: IT 82 C 08922 70372 000000413727, BIC: ICRAITRRPM0.

Vânzarea competitivă electronică va avea loc în data de **19/07/2024** la orele **12:00 – Ora Locala Italia** (UTC +1/CET) prin intermediul unei licitații electronice asincrone cu termen maxim 26/07/2024 orele 12.00 – Ora Locala Italia (UTC +1/CET), accesibilă prin intermediul portalului "www.astegiudiziarie.it www.astetelematiche.it", în conformitate cu condițiile generale și speciale publicate în cadrul acestuia.

Ofertanții vor trebui să depună oferta cu documentele anexate până la orele **12.00** (UTC +1/CET) din data de **18/07/2024,** trimițând-o la adresa de poștă electronică certificată a Ministerului Justiției **offertapvp.dgsia@giustiziacert.it.**

Pentru mai multe informații și detalii suplimentare la următoarele adrese și pe site-ul **www.astegiudiziarie.it** (cod. A4297153) și de asemenea **www.pvp.giustizia.it** (cod. 2222168).

Stefano Baroncelli: - Telefon +39 0574 719680, Fax +39 0574 900018 - Procedura poștă electronică certificată: **cpo6.2009prato@pecconcordati.it,** mail **info@studio-baroncelli.it**
Cristian Popa: Telefon +40 0751 073273 - mail **diaconul2006@yahoo.it**

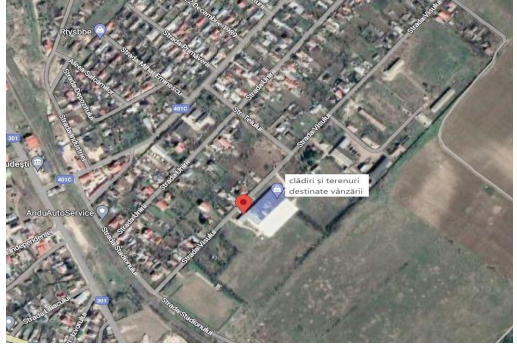

Strada VISULUI n°02 – Orașul BUDESTI – Județul CALARASI - Romania

2. **Afacere** la cheie, Autoservire de vanzare. Autoservire de vanzare, in Militari sector 6 (zona Dedeman Selgros) functionam din 2018, vad format. Este echipata complet, suprafata interioara 150 mp, zona amenajata si la exterior zona umbrita. Pentru mai multe detalii tel. **35.000 €;** ☎0736.457.841/ 0724.348.709 Contact@autoservirelatei.ro

3. **Bancnota** Vand bancnota de 5000000 lei, 1947, pret rezonabil, stare f buna. ☎0725.878.637

4. **BUCURESTI zona Tei Toboc ferma piscicola 16 ha, alimentare cu apa gravitational, negociabil; ☎0723.457.433/ 0751.059.974**

5. **CAMERA** cosmetica. Inchiriere camera cosmetica sup. 30 m in zona Mall Vitan complet utilata, **300 €;** ☎0764.549.227

6. **Castiga** mii de euro lunar cu site de stiri gen NationalENQ.com, pe un site de stiri sunt reclame, bannere care aduc bani. Se plateso cel putin 100 euro pentru un banner pe site, 10 bannere inseamna 1000 euro si vor fi de la inceput minim 10. Nu e necesara experienta **7.000 €;** ☎0732.493.935 advertise@nationalenq.com

7. **Cumpar** frigidere, masini de spalat rufe, aragazuri Cumpar frigidere, masini de spalat rufe, aragazuri.Ofer: 100- 700 lei. **700 L;** ☎0722.509.635

8. **Drumul** Taberei, particular, cumpar apartament de 3 camere, doar confort 1 si doar in Drumul Taberei. Apartamentul se achizitioneaza cu credit ipotecar. **68.000 €;** ☎0769.470.920

9. **Masina** de imprimat folie polietilena; ☎0722.610.267

10. **Preluare** afacere Spatiu comercial pta. Moghioros, 150 mp, autorizat DSV pt carmangerie si magazin alimentar. Spatiul se preia complet utilat, 4 camere frigorifice, 3 vitrine frigorifice inox supraetajate(20 ml), 2 vitrine orizontale (7ml), 2 vitrine verticale lactate, utilaje macelarie si carmangerie. Spatiul se afla in incinta pta Moghioros, are vad format, de aproximativ 10 ani in acelasi domeniu de activitate functioneaza "Macelariile la Stela". ☎0766.258.646

11. **Se** vinde loc de joaca in functiune Loc de joaca dotat, utilat in functiune, se preia contractul de inchiriere cu toate dotarile si amenajarea, 200m + 2 locuri de parcare. Zona Bucurestii Noi / Pajura. Nu se vinde cu firma. Pret 35000E. Meritat kidspartykungfupizza@gmail.com **35.000 €;** ☎0722.173.381 cristikungfu@gmail.com

12. **Vand** afacere. Afacerea comert cu doua spatii comerciale in sectorul 1. Primul spatiu tip Fornetti 20 mp dotat si functional, plus chiosc 20 mp cu vanzare la geam non stop. Functele de lucru se afla pe bdl Ion Mihalache. Ambele sunt autorizate, contract termen lung, chirie mica, 250 euro fiecare. Vanzarea este numai pentru investitie,fara stoc de marfa. Pret usor negociabil. Relatii la telefon, **19.000 €;** ☎0722.528.637 davros.service@yahoo.com

13. Vand afacere: spalatorie auto self service si service. Vand afacere la cheie cu randament foarte bun. Pe o suprafata de 1800 mp avem 8 rampe de spalatorie auto self service, 3 rampe de service auto complet utilate, spalatorie de covoare cu utilaje profesionale, 4 birouri, 2 grupuri sanitare. Functionam de 16 ani, detinem un portofoliu mare de clienti, vad bun, stada circulata. Pentru mai multe detalii va rog sa ma contactati, 335.000 €; ☎0770.166.472 costipec@yahoo.com

14. **Vand** loc de veci Cimitirul Damaroaia suprafata 2 mp, imprejmuit bordura + cruce ciment mozaicat, 2 cripte, fara oseminte. Amplasat la 150 m, de cladirea Administratiei. Taxe platite la zi. Pret negociabil. **2.500 €;** ☎0726.739.766

15. **Vanzare** afacere salon. Salon Baba Novac de vanzare, complet echipat, situat stradal, chirie buna, **30.000 €;** ☎0730.844.060

16. **Vanzare/** asociere afacere de mare perspectiva, vand sau caut asociat pentru afacere de nisa de mare perspectiva, deja existenta, site de anunturi cu plata. Relatii la telefon **12.000 €;** ☎0730.283.947 office@garsoniera.ro

Echipamente HORECA

1. Vand urgent masina fursec automata Mimac, relatii la telefon; ☎0764.455.098

Citații, licitații, notificări

1. **Anunt** autorizatie construire Branesti Rosu Raluca Lacramioara si Rosu Radu, cu domiciliul in Bucuresti, Drm. Gura Putnei nr 135A, et 2, ap. 16, sector 3, anunta conform legii nr. 102 din 13 aprilie 2023, alineatul 23^3 obtinerea autorizatie de constructie nr. 183 din data 18.06.2024 emisa de Primaria comunei Branesti, jud. Ilfov, cu titlul Locuinta P+1E cu garaj, imprejmuire si utilitati cu o suprafata construita de 175,61mp, situata pe str. Violetelor, nr 100C, comuna Branesti, satul Branesti, jud. Ilfov. **645.000 L;** ☎0729.298.985 rosuradu22@yahoo.ro

2. **Anunt** public 3 S.C.Demoteks Medikal SRL avand sediul in Str. Busteni, nr. 12, sector 2, localitatea Bucuresti, titular al planului/ programului "Construire hale depozitare materiale de constructii parter cu supanta, imprejmuire" amplasat in Comuna Afumati, judetul Ilfov, str. Tarla 32,33 , Parcela 136, 136/2 ,144, avand numar cadastral 60260, anunta publicul interesat asupra parcurgerii etapei de incadrare in cadrul sedintei Comitetului Special Constituit din data de 06.12.2023, urmand ca planul/ programul propus sa fie supus procedurii de adoptare fara aviz de mediu. Observatii/ comentarii si sugestii se primesc in scris la sediul A.P.M Ilfov, (tel 021/4301523, 021/4301402, 0746248440), in termen de 10 zile calendaristice de la publicarea anuntului. ☎0727.715.555 arhitectureconcept2023@gmail.com

3. Anunt intentie elaborare PUD pentru amplasamentul din Strada Intrarea Straulesti nr. 7-9, sector 1, Bucuresti, SC Genesis Block Project intentioneaza sa elaboreze o documentatie PUD pentru Construirea unei cladiri S+P+2E+4Er+6Er+E tehnic. In perioada 10.07.2024-25.07.2024 publicul este invitat sa transmita observatii la sediul Primariei sectorului 1- Bd. Banu Manta nr. 9, sector 1, Bucuresti sau la telefon 021.319.10.13 sau postand un comentariu pe pagina web a Primariei Sectorului 1 a Municipiului Bucuresti, www.primariasector1.ro, la sectiunea Documentatii PUD, Consultarea populatiei.

3. **Anunt** public 3. Spaceplus avand sediul/domiciliul in Bucuresti, Sectorul 1, Sos. Bucuresti-Ploiesti nr. 89A, corp C2, et. 4, titular al Planului Urbanistic Zonal prin care se propune introducerea in intravilan in vedereaconstruirii unui centru logistic amplasat la intersectia dintre Sos. Oltenitei cu Centura Bucuresti, in Popesti-Leordeni, Ilfov, pentru care s-a emis Certificatul de Urbanism nr. 412/43622/18.08.2023 anunta publicul interesat asupra parcurgerii etapei de incadrare in cadrul sedintei Comitetului Special Constituit din data de 10.07.2024, urmand ca planul/program propus sa fie supus procedurii de adoptare fara aviz de mediu. Observatii/comentarii si sugestii se primesc in scris la sediul A.P.M Ilfov (tel. 021/4301402, 0749598865, e-mail: office@apmif.anpm.ro), in termen de 10 zile calendaristice de la publicarea anuntului.

4. **Anunt** public privind depunerea solicitarii de emitere a acordului de mediu Anunt public privind decizia etapei de incadrare -NGB Constructii & Management SRL, titular al proiectului "Construire ansamblu logistic, alei carosabile si pietonale, totem, imprejmuire, organizare de santier si bransamente la utilitati" anunta publicul interesat asupra luarii deciziei etapei de incadrare de catre Agentia pentru Protectia Mediului Ilfov, in cadrul procedurii de evaluare a impactului asupra mediului, pentru proiectul "Construire ansamblu logistic, alei carosabile si pietonale, totem, imprejmuire, organizare de santier si bransamente la utilitati" propus a fi amplasat in orasul Popesti Leordeni, str. Drumul Taberei, nr. 8, jud. Ilfov. Proiectul deciziei de incadrare si motivele care o fundamenteaza pot fi consultate la sediul autoritatii competente pentru protectia mediului din Bucuresti, Aleea Lacul Morii, nr.1, Sector 6, in zilele de luni-vineri, intre orele 900 - 1200, precum si la urmatoarea adresa de internet http://apmif.anpm.ro Publicul interesat poate inainta comentarii/observatii la proiectul deciziei de incadrare in termen de 10 zile de la data publicarii anuntului pe pagina de internet a autoritatii competente pentru protectia mediului. ☎0744.222.538 office@epd.ro

5. **Astarte** Lotus SRL. Lichidatorul judiciar, T&A Insolvency IPURL, anunta creditorii debitoarei Astarte Lotus SRL cu sediul in Brasov, B-dul Muncii nr.,18, bl. E14, ap. 32B, Jud. Brasov, avand CIF: 40420763, nr. de ordine in Registrul Comertului: J8/132/2019, ca a fost deschisa procedura simplificata de faliment, prevazuta de Legea 85/2014, prin Hotararea intermediara nr. 615/2024, din data de 26.06.2024, pronuntata de Tribunalul Brasov - Sectia a II-a Civila, de Contencios Administrativ si Fiscal, in dosarul nr. 3671/62/2023. De asemenea, s-a dispus dizolvarea societatii debitoare si ridicarea dreptului de administrare al acesteia. Termenul limita pentru inregistrarea cererilor de creante asupra averii debitorului, nascute in cursul procedurii, este 09.08.2024. Termenul limita pentru verificarea creantelor nascute in cursul procedurii, intocmirea, inregistrarea, afisarea si publicarea in B.P.I. a tabelului suplimentar al creantelor este 19.08.2024. Termenul pentru intocmirea, inregistrarea, afisarea si publicarea in B.P.I. a tabelului definitiv consolidat al creantelor este 13.09.2024. Informatii suplimentare la tel.: 0723598708, email: contact@tainsolvency.ro.

6. **Procedura** de concordat nr. 6/2009 R.F. Tribunalul din Prato (Italy). Anunt de vanzare. Lot unic A- Bun pus in vanzare: A - Proprietatea totala a partilor sociale, in valoare nominala de 1.511.300 lei, reprezentand intregul capital social al societatii de drept romanesc S.C. Planet Pull S.R.L., cu sediul in Str. Visului nr. 2, orasul Budesti, judetul Calarasi (Romania), cod de inregistrare fiscala 11949664, numar de inregistrare la Registrul Comertului J51/116/2008. Societatea este proprietara unor imobile situate in Orasul Budesti, Strada Visului 2: A teren 31.422 metri patrati, Cladire birouri C1 - 579 metri patrati, Hala industriala C2 - 2154 metri patrati, Hala industriala C3 - 2481 metri patrati - Imobile comunicante. Pret de baza al vanzarii: 310.080,00 euro. Oferta minima: 310.080,00 euro. Depozit de garantie: o suma egala cu 10% din pret. Pret minim de pornire: in cazul unei licitatii este de 5.000 euro. Contul curent al proceAduri in care trebuie platit depozitul de garantie: Banca Alta Toscana AAgliana, IBAN: IT 82 C 08922 70372 000000413727, BIC: ICRAITRRPM0. Vanzarea competitiva electronica va avea loc in data de 19/07/2024 la orele 12:00 - Ora Locala Italia (UTC +1/CET) prin intermediul unei licitatii electronice asincrone cu termen maxim 26/07/2024 orele 12.00 - Ora Locala Italia (UTC +1/CET), accesibila prin intermediul portalului www.astegiudiziarie.it www.astetelematiche.it, in conformitate cu conditiile generale si speciale publicate in cadrul acestuia. Ofertantii vor trebui sa depuna oferta cu documentele anexate pana la orele 12.00 (UTC +1/CET) din data de 18/07/2024, trimitand-Ao la adresa de posta electronica certificata a Ministerului Justitiei offertapvp.dgsia@giustiziacert.it. Pentru mai multe informatii si detalii suplimentare la urmatoarele adrese si pe siteAul www.astegiudiziarie.it (cod. A4297153) si de asemenea www.pvp.giustizia.it (cod. 2222168). Stefano Baroncelli: Telefon +39 0574 719680, Fax +39 0574 900018 - AProcedura posta electronica certificata: cpo6.2009prato@pecconcordati.it, mail info@studioAbaroncelli.it. Cristian Popa: Telefon +40 0751 073273,A mail diaconul2006@yahoo.it.

7. Autorizare APM Bucuresti SC Water Easy Release SRL, cu sediul in str. Poiana cu Aluni nr 6, sect 2, CUI 37597162, informeaza pe cei interesati ca s-a depus solicitarea pentru emiterea Autorizatiei de mediu, desfasurata in sos Dudesti-Pantelimon nr 44, sect 3, Bucuresti. Informatii se pot solicita la sediul Agentiei pentru Protectia Mediului Bucuresti, din sect 6, Aleea Lacul Morii nr 1, intre orele 9.00-12.00, de luni pana vineri. Propuneri sau contestatii se pot depune la sediul APM Bucuresti. ☎0720.001.086 watereasyrelease@gmail.com

8. Autorizatie constructie. Se incep lucrarile de construire a casei de vacanta tip A frame din satul Bisoca, com. Bisoca, Jud. Buzau, conform autorizatiei de construire nr. 155 din 12/10/2023, 176.570 L; ☎0752.175.535 Alina_theodora_toma@yahoo.com

9. **Eventualii mostenitori ai defunctei Mitu Andreiea, decedata la data de 06.05.2024, cu ultimul domiciliu in Municipiul Bucuresti, sector 3, Str. Eretelui, sunt chemati la Societatea Profesionala Notariala Bucur si Asociatii cu sediul in Mun. Bucuresti, sect. 2, bd. Chisinau nr. 15, bl. A4, sc. 2, parter, ap. 46, in data de 06.08.2024, ora 13:30 pentru a participa la dezbaterea procedurii succesorale. In caz de neprezentare la termen dezbaterile vor avea loc in lipsa si se va proceda conform legii.**

10. **Mostenitorii** legali sau testamentari ai defunctului Candea Constantin, CNP 1560724400738, decedat la data de 13.02.2024, fost cu ultimul domiciliu in Municipiul Bucuresti, Sold. Petre M. Tina nr. 3, Sector 3, conform certificatului de deces seria D.12 nr. 688968, eliberat de Consiliul Local al Sectorului 1 al Mun. Bucuresti la data de 15.02.2024, sa se prezinte la data de 25.07.2024, la ora 15:00 la sediul Societatii Profesionale Notariale Concordia din Bucuresti, Calea Vitan nr. 108, Bl. V35, sc. 2, parter, ap. 37, Sector 3, in vederea dezbaterii succesiunii defunctului mai sus mentionat, aflata pe rol la acest birou notarial.

11. **Notificare** autorizatie de construire Conform Legii nr. 102/13.04.2023, alineatul 23^3, se anunta public obtinerea Autorizatiei de Constructie nr. 264 din 09.08.2023 cu titlul Construire garaj, imprejmuire si utilitati ☎0723.680.507

12. Notificare autorizatie de construire Conform Legii nr. 102/13.04.2023, alineatul 23^3, se anunta public obtinerea Autorizatiei de Constructie nr. 80 din 12.06.2024 cu titlul Locuinta P+1E, imprejmuire si utilitati.

13. Notificare autorizatie de construire Conform Legii nr. 102/13.04.2023, alineatul 23^3, se anunta public obtinerea Autorizatiei de Construire nr. 98 din 03.04.2024 cu titlul Construire locuinta p, imprejmuire si utilitati.

14. Notificare autorizatie de construire. Conform Legii nr. 102/13.04.2023, alineatul 23^3, se anunta public obtinerea Autorizatiei de Constructie nr. 264 din 09.08.2023 cu titlul Construire garaj, imprejmuire si utilitati. 0723.680.507

15. **PUZ** Constructie hangare REX SOFTWARE SRL, anunta publicul interesat privind elaborarea PUZ "Constructie hangare" - com. Cornetu, tarla 10, parcela 28/6, jud. Ilfov. Propuneri si informatii in termen de 15 zile la sediul Primariei Comunei Cornetu din Sos. Alexandriei, nr. 140, localitatea Cornetu, judetul Ilfov, Romania.

16. S.C. Mav Green Energy Production S.R.L avand sediul in Bucuresti, Str. Horia Macelariu nr. 83, sector 1, titular al planului/programuluiPUZ Construire parc fotovoltaic din com. Ciorogarla T7, P 11-16, anunta publicul interesat asupra parcurgerii etapei de incadrare in cadrul sedintei comitetului Special Constituit in data de 10.07.2024, urmand ca planul/programul propus sa fie supus procedurii de adoptare fara aviz de mediu. Observatii/comentarii si sugestii se primesc in scris la sediul A.P.M Ilfov (tel. 021/4301523,021/4301402, 0746248440) in termen de 10 zile de la data publicarii anuntului.

17. SC Klass Prodexport SRL, cu sediul in str. Tamaioarei nr. 37-39, sector 2, Bucuresti, inregistrata la O.N.R.C. - O.R.C.T.B. cu CUI nr. RO 5040472 informeaza pe cei interesati ca s-a depus solicitarea pentru emiterea autorizatiei de mediu pentru activitatea Fabricare de constructii metalice si echipamente electrice de iluminat desfasurata in str. Tamaioarei nr. 37-39, sector 2, Bucuresti. Informatii se pot solicita la sediul Agentiei pentru Protectia Mediului Bucuresti din sectorul 6, Aleea Lacul Morii nr. 1 (Barajul Lacul Morii - in spatele benzinariei Lukoil), intre orele 9.00-12.00, de luni pana vineri. Propuneri sau contestatii se pot depune la sediul A.P.M. Bucuresti in termen de 10 zile de la data publicarii prezentului anunt.

18. Societatea Comtexin SA anunta publicul interesat asupra depunerii solicitarii de emitere a acordului de mediu pentru proiectul Construire 2 hale, propus a fi amplasat in comuna Cernica, sat Caldararu, str Prelungirea Garii Catelu nr 36, jud Ilfov. Informatiile privind proiectul propus pot fi consultate la sediul autoritatii competente pentru protectia mediului din Bucuresti, Aleea Lacul Morii, nr. 1, sector 6, in zilele de luni-vineri, intre orele 09.00-13.00. Observatiile publicului se primesc zilnic la sediul Agentiei pentru protectia mediului Ilfov. ☎0724.343.451 ina.alexe@echipaverde.ro

19. Societatea Euro Apavol SA, titular al activitatilor Captarea, tratarea si distributia apei la adresa: str. Fabrica de Mobila FN, com. Berceni, jud. Ilfov anunta publicul interesat asupra depunerii solicitarii de obtinere a autorizatiei de mediu pentru activitati. Informatiile privind potentialul impact asupra mediului al activitatilor pot fi consultate la sediul APM Ilfov str. Lacul Morii nr. 1, sector 6, Bucuresti, Tel./Fax: 430.15.23, 430.14.02, 0746248440 in zilele de luni-joi, intre orele 9-13, vineri 9-12. Observatiile publicului se primesc zilnic, la sediul APM Ilfov.

Pierderi

1. **Adeverinta** achitare integrala a casei si adeverinta oficiu de cadastru, Glajariu Ion, str. Londra 20A, et. 2, ap. 12, sector 1.

2. **Carte** de munca seria MM119334. O declar nula. Barbascu Gicu;

3. **Certificat** de inregistrare al societatii Euro Good Luck SRL, cu sediul in sat Hotarele, comuna Hotarele nr. 1657, jud. Giurgiu, avand J52/596/2009, CUI 26137070. Il declar nul.

4. **Certificatul** de Inregistrare TVA al SC Immo Magnolia SRL, CUI 1773837, emis la data de 04.07.2005, se declara pierdut

5. **Declar** pierdut in data de 08.06.2024 act concesiune pe numele Titeica Aneta si Ichimoaiei Ileana, pentru 2 locuri de veci in Cimitirul Parohiei Trei Ierarhi Pantelimon, fig. 5, rand 4, loc 3+4.

6. **Legitimatie** si carnet de student pe numele Meauca Adriana Alexandra, facultatea de Medicina Generala - UMFCD, in zona Eroilor, pe data de 1 iunie 2024. Le declar pierdute adrianameauca@gmail.com

7. **Pierdere** CUI Project Profile SRL, J23/17/2007, CUI 20442716, Certificat de inregistrare: B3419153, cu sediu Loc. Buftea, Ors Buftea, Sos. Bucuresti - Targoviste, nr. 147, bl 27, sc G, et 4, ap. 14, jud Ilfov - il declar nul ☎0742.700.070 mihaela.vranceanu80@gmail.com

8. **Pierdut** Cemarbet SRL: Declar pierdut Registru Special aferent casei de marcat: OT19101038. Il declar nul.

9. **Pierdut** acte proprietate contractul de casa, schita casei pe numele Ragalie Rada. Le declar nule.

10. **Pierdut** autorizatie electrician autorizat ANRE gr. III A/IV B si autorizatie verificatori de proiecte ANRE pe numele Rosu Nelu Catalin. Le declar nule.

11. **PIERDUT BULETIN DE INSTARALARE APARAT BONURI TAXI ELICOM-1, ELITAX TA-100/M3 SN: EC119204.**

12. **Pierdut** certificat de cetatenie Pierdut certificat de cetatenie 67568/ 12.10.2017 emis pe numele Usatyi Oleksii. Il declar nul.

13. **Pierdut** Certificat de inregistrare al firmei Business Inventive Zone S.R.L. J40/320/2003; CUI: 15127666. Il declar nul.

14. **Pierdut** certificat de nastere pe numele Lazar Elenuta. Il declar nul.

15. **Pierdut** certificat de nastere pe numele Stanciucu Ion si certificat de casatorie pe numele Stanciucu Ion si Stanciucu Neluta. Le declar nule.

16. **Pierdut** chitanta achitare integrala apartament 87, proprietari Toma Dumitru si Toma Maria, cu contract de vanzare cumparare nr. 923/1993. ☎0721.353.909

17. **Pierdut** contractul casei original, pe numele Giuvlete Ion, str. Lacramioarei nr. 54, bl. 15, et. 2, ap. 51, sector 3. Il declar nul.

18. **Pierdut** doua copii xerox buletin de identitate pe numele Croitoru Radulescu Gheorghe. Se declara nule.

19. **Pierdut** legitimatie de transport student ASE, Paun Andrei. O declar nula.

20. **Pierdut** legitimatie facultate Pierduta legitimatie pe numele Ion Alina Elena, facultatea de Medicina Veterinara, in zona Ferentari, pe data de 2 iunie 2024. alinaelenaion29@gmail.com

21. **Pierdut** proces verbal de predare-primire a locuintei pe numele Stanciucu Ion si Stanciucu Neluta. Il declar nul.

22. **Pierdut** Registru Special si Carte de Interventii aparat de marcat fiscal. Tomcat Est SRL, cu sediul social in oras Bragadiru, str. Movilei, nr. 3, constructia C2, cam. 4, CUI 48542863, declara pierdute Carte de interventii si Registru Special pentru casa de marcat modelul de FP-700, seria aparatului DB4700029232, seria fiscala a aparatului 2000854228. ☎0729.842.699 Tomcatest@tomcathospitality.com

23. **Pierdut** RUC SC Gaztub Enterprise SRL declar pierdere RUC seria 2703783 achitionat cu f 1015288/28.05.2019Il declar nul.

24. **Pierdut** schita apartament din Sos. Pantelimon nr. 207, bl. 70, ap. 24, sc. 1, et. 4. Toderoiu Ana.

25. **Pierdut** talon auto B971LUP, il declar nul.

26. Societatea Headline Partners SRL Soc Headline Partners SRL declara nul fiind pierdut Certificatul de inregistrare SRL de la adresa Bucuresti, str. Alecu Russo nr. 10, et. 8, ap. 8.2

27. **Subsemnata** Cazacu Ana-Maria, studenta in cadrul Universitatii SNSPA, Facultatea de Comunicare si Relatii Publice, anul I, declar pierduta si nula legitimatia de student.

Diverse

1. **Anticariat** cumparam carti vechi/ noi, tablouri, icoane, autografe, statuete, portelan, diverse obiecte vechi. ☎0751.221.166

2. **Anticariat antichitati Pravalia nr. 2 cumparam: bani vechi, monede si bacnote vechi romanesti. Medalii si decoratii militare si insigne. Poze, vederi, carti postale. Obiecte vechi de reclama, produse vechi, jucarii. Tablouri, statuete, portelanuri. Sediul: Bd. Carol 40-42; ☎0786.300.000**

3. **Anunt** intentie elaborare PUD pentru amplasamentul din Strada Intrarea Straulesti nr. 7-9, sector 1, Bucuresti, SC Genesis Block Project intentioneaza sa elaboreze o documentatie PUD pentru Construirea unei cladiri S+P+2E+4Er+6Er+E tehnic. In perioada 10.07.2024-25.07.2024 publicul este invitat sa transmita observatii la sediul Primariei sectorului 1- Bd. Banu Manta nr. 9, sector 1, Bucuresti sau la telefon 021.319.10.13 sau postand un comentariu pe pagina web a Primariei Sectorului 1 a Municipiului Bucuresti, www.primariasector1.ro, la sectiunea Documentatii PUD, Consultarea populatiei.

4. **Arhiva distrugerea securizata a documentelor vechi Servicii de prelurare si distrugere a documentelor vechi din hartie in Bucuresti si in toata tara. Asiguram transportul. Distrugem documentele in mod securizat. 1 €; ☎0767.966.595 distrugere.documente@gmail.com http://www.distrugere.ro/**

5. **Autostrada** A1, Bucuresti-Brasov, doamna serioasa vaduva, ofer pensiune completa, ingrijire, cazare, mancare eventual schimbat Pampers pentru 1-2 doamne, camere separate, zona de munte Comarnic, pret foarte convenabil. Poate fi si cuplu; ☎0735.343.011

6. **Avocat** dreptul familiei, drept civil, drept penal. Avocat Baroul Bucuresti, experienta 20 de ani.