cum publici un anunt?

Online
Anunţul tău într-un minut
Apariţie la www.anuntul.ro
şi în următoarea ediţie a ziarului
Tarif 10 lei / anunt (TVA inclus)
Orar Non-stop

La sediile redactiei
- Bd. Magheru nr. 34-38
- Bd. Carol I nr. 35
- Şos. Colentina nr. 2D

La agentiile partenere
- ANA SERVICII
- AD PRESS
- BELVEDERE
- BONENI
- CORE
- EFECT COM
- GENIN MEDIA
- GROUP MEDIA
- LIDIACOM 94
- MDE ACTIV
- PAPER GANET

apare luni, miercuri, vineri | 9.567 anunţuri | www.anuntul.ro

ANUL XXXXV Nr. 32 (4540) | 18 martie - 19 martie 2024 | 3 lei

Constituţia României: Cenzura de orice fel este interzisă

ANUNTUL TELEFONIC
GAZETA AFACERILOR RAPIDE®

AEK SECURITY DIVISION
angajează
pentru CLĂDIRI DE BIROURI
ŞEFI DE TURĂ
DISPECERI
monitorizare video
Domiciliul-Bucureşti
Salariul NET
2.950-3.300 LEI
0760.411.281
recrutare@aeksecurity.ro

1 Prestări servicii

Acte, avocaţi, contabili, notari

1. **ABC Infiintare firma, PFA, autorizez DSV/DSP sediu autorizare/infiintare orice societate/PFA cu/fara gazduire sediu. Autorizare primarie/DSV/DSP/ ISU. Gazduire sedii 300 lei/orice modificare a firmei dvs. Cel mai mic tarif! ☎0724.864.790/ 0766.408.676 office@infiintare-firma.com.ro https://infiintare-firma.com.ro**

2. **Acte** auto sector 6 non stop Contract vanzare-cumparare, Inmatriculari, Radieri,RAR, Asigurari,Traduceri legalizate,Consiliere in vederea inmatricularii,biroul este situat in Sector 6, ne deplasam si la domiciliul clientului pe raza SECTOR 6.Program NON STOP. **50 L;** ☎0785.625.701

3. **Acte Firma Bucuresti Servicii de infiintare firma, modificare firma, inchidere firma, gazduire sediu social online in toata Romania. Fara taxe suplimentare, fara comisioane ascunse. ☎0722.942.297 office@acte-firma-bucuresti.ro https://www.acte-firma-bucuresti.ro**

4. **Amzulescu** Marius - Birou Notarial Redactarea inscrisurilor cu continut juridic, la solicitarea partilor; autentificarea inscrisurilor redactate de notarul public, de parte personal sau de avocat; ☎0730.377.377/ 021.444.32.83 amzmarius@gmail.com

5. **Avize** de munca - servicii imigrari. Trading Resurse Umane ofera servicii de consultanta in imigrari, avize de munca, intocmire documentatie, obtinere avize de munca, consultanta pe proiect, reprezentare ☎0722.638.928 office@tdgresurseumane.ro

6. **Avocat asistenta litigii civile, penale, pensii, avocat cu peste 30 de ani experienta asigur asistenta in procese de divort, partaj, revendicari, succesiuni, evacuari, malpraxis, recuperari creante, procese penale, asistenta notariala etc., ☎0722.726.763 avocatcarmenlazar@yahoo.com http://carmenlazar.ro/**

7. **Avocat cu experienta onorarii accesibile toata RO Avocat asigur asistenta si reprezentare in fata autoritatilor publice, parchet, instante, redactare documente, consultanta juridica in materie penala, fiscala comerciala 0726608884 av.liviu.popa@gmail.com 300 L; ☎0726.608.884 av.liviu.popa@gmail.com**

8. **Avocat** cu experienta, asistenta si reprezentare, dublu licentiat, consultatii civil, penal, divorturi, partaje, diverse; Drumul Taberei, Drumetului; ☎0744.271.251/ 021.725.15.66

9. **Avocat** Richard Dinu Cabinetul de avocatura Richard Dinu va pune la dispozitie servicii de consultanta comerciala si tot ceea ce este conectat de acest domeniu. ☎0721.180.794 richard_dinu@yahoo.com http://www.avocatdinurichard.ro

10. **Cabinet Avocat Denislav Marinov Servicii juridice din domeniul Dreptului Societatilor Comerciale si Comertului, Dreptului Administrativ si al Serviciilor Administrative, Dreptului Fiscal, Statutului Juridic al Persoanelor Straine. ☎0744.221.138/ 0767.159.717 d_marinow71@abv.bg https://www.avocatinbulgaria.com**

11. **Cabinet** de avocat Iulian Nicolae Acord reprezentare juridica, in litigii de munca, pensii, grupe de munca, contencios administrativ, recuperare debite, divort, partaje, succesiuni, contraventii, revendicari, puneri in posesie, fond funciar, anulari acte ☎0747.049.991 iulian.nicolae24@gmail.com

12. **Cabinet de avocatura Manciu Florica Acord asistenta juridica, reprezentare divorturi, partaje, mosteniri, rezolutiuni, revendicari, cauze civile, penale, politie, parchet, comerciale, litigii munca, consultanta. Experienta peste 20 ani. ☎0744.485.831/ 0766.329.907/ 0724.821.144 flori.manciu@scpmanciu.ro https://www.ghidul.ro/avmanciu/**

13. **Cadastru, Intabulare, certificat energetic in regim de urgenta si regim normal, PFA Aurora Marin, executa lucrari de cadastru si intabulare + certificare energetica, intarusari, trasari la cele mai mici preturi, in Bucuresti si Ilfov; ☎0769.681.661/ 0724.218.215 cadastrubuc@gmail.com**

14. **Consultanta,** proiectare si intocmire devize compania noastra ofera servicii de consultanta in constructii si in domeniul achizitiilor publice, servicii de proiectare si intocmire devize ☎0766.690.739 office@vizconstruct.ro http://www.vizconstruct.ro/ro/

15. **Contabiland - Servicii contabilitate Acum !Servicii financiar-contabile (analize, balante, bilant si declararii contabile) excelenta oferite firmelor din Bucuresti si din zonele adiacente. ☎0722.529.879 contabil@contabiland.ro http://www.contabiland.ro**

16. **CONTABILITATE, servicii complete de contabilitate si intocmirea situatiilor financiare pentru toate tipurile de societati comerciale, 100 L; ☎0725.316.318 office@biroulcontabil.ro**

17. **Contabilitate,** resurse umane, salarizare firma de contabilitate membra CECCAR ofera servicii complete de contabilitate, resurse umane, salarizare, consultanta fiscala, infiintari SRL/ II/ PFA, gazduire sediu social, obtinere certificate in scopuri de TVA ☎0752.441.260 totalcontabilitate@gmail.com

18. **CONTAFM EXPERT CONSULT, Cabinet Expert Contabil Firma de expertiza contabila, prestam servicii contabile complete companiilor miciÃ–mijlocii, persoanelor fizice autorizate si profesiilor liberale, ONG -urilor,carora le oferim consilierea necesara pentru a-si dezvolta afacerile intr-un mediu competitiv cat si suportul organizational si legal pe care sa poata evolua performant. ☎0752.287.654 office@contafm.com http://www.contafm.com**

19. **Evaluator ANEVAR evaluare impozitare - GEV 500, apartamente, vile, sp comerciale, hale industriale,etc ☎0773.749.852**

20. **Evaluator ANEVAR, Evaluare Impozitare GEV 500, Evaluator ANEVAR-GEV 500; Impozitare cladiri-spatii comerciale. Persoane juridice, fizice, apartamente, case, vile, spatii comerciale, terenuri in Bucuresti, Ilfov, Giurgiu, Prahova, Dambovita etc. 98 €; ☎0731.877.269 prometeuimobiliare@yahoo.com**

21. **Infiintari si modificari SRL, SRL-D, PFA, II, IF Te incurajam si te ajutam sa iti deschizi si tu propria afacere. Cunoastem drumul de parcurs si procedurile de inregistrare la Oficiul Registrului Comertului. Bld. Basarabia nr. 9, sector 2, Bucuresti ☎0727.585.518 consultanta@pinamix.ro https://acte-infiintari-firme.ro/**

22. **NOTARIAT SECTOR 5-DAN CRISTINA MIHAELA/ 0214250224 ACTE NOTARIALE FARA PROGRAMARE !TEL 0214250224 !- FARA PROGRAMARE DIVORTURI SI SUCCESIUNI !- ANTECONTRACTE SI COMODATE LA URGENTA !- OBTINEM CERTIFICATE FISCALE SI CADASTRU !TARIFE MINIME ! ☎021.425.02.24/ 0745.530.543 dancristinamihaela@gmail.com https://www.notariat-sector5.ro/**

23. **Pensia ta poate fi calculata corect, pensia ta poate fi antecalculata, calculata si recalculata corect. Daca ne contactati, umblam dupa adeverinte, vechime, sporuri, grupa de munca 275 L; ☎0740.005.644/ 021.642.50.82 permanent.assistance@yahoo.com**

24. **Radulescu si Asociatii - Cabinet de Avocatura si Mediere, Expert in legislatia muncii Servicii de avocatura, mediere , de consultanta civila si comerciala pentru societati , asistenta / reprezentare juridica in rezolvarea diverselor aspecte specifice din legislatia muncii. ☎0725.126.126/ 021.250.88.59 office@radulescusiasociatii.ro http://www.radulescusiasociatii.ro**

25. **Retrocedari** ANRP, decizii, compensare executari, Avocat Daniela Davidescu, experienta retrocedari, Legea 10/2001, notificari 2024, Legea 165/2013, Decizii de compensare, contestatii, evaluari, executari silite, cauze civile si comerciale, dreptul familiei ☎0745.318.372 av.davidescudaniela@gmail.com

26. **Servicii** cenzorat Societate de expertiza contabila , autorizata CECCAR , presteaza servicii profesionale de cenzorat,se incheie contract si s emite factura lunar ☎0743.096.948 davicontconsulting@gmail.com

27. **Servicii de contabilitate si de consultanta Smart Team Accounting & Management companie afiliata CECCAR ofera servicii de contabilitate, expertiza contabila, management financiar, recuperare TVA. Suna si preluam noi povara contabilitatii. ☎0723.533.235 laurentiu.sulai@stam.ro http://stam.ro**

28. **Servicii** juridice complete. Mediere: -medierea este procedura de rezolvare a litigiilor cu cele mai mici costuri si in cel mai scurt timp posibil, flexibila si confidentiala, atat in cadrul unui proces,cat si inaintea deschiderii unui proces.-se aplica in orice tip de disputa sau litigiu: in drept civil, drept penal, comercial, dreptul familiei, clauze abuzive in contractele de credit, divort, partaj, malpraxis, succesiuni, dreptul muncii etc.-asiguram asistenta avocatiala in cadrul medierii, fara costuri suplimentare. Avocatura:- consultanta si reprezentare in fata instantelor de judecata.-procese civile, penale, comerciale, de dreptul familiei, clauze abuzive in contractele de credit bancar, succesiuni, divort, partaj, malpraxis, dreptul muncii etc. -recuperari creante (oferte speciale pentru Asociatiile de Proprietari);-coordonare legala contracte de orice natura.Drepturile Omului:- consultanta juridica, asistenta si reprezentare la Curtea Europeana a Drepturilor Omului (CEDO), Curtea de Justitie a Uniunii Europene, Tribunalul Penal International.Experienta si performanta. Nu mai amanati rezolvarea problemelor, programati-va acum o consultatie gratuita. 30% reducere intre 10.03.2024-10.06.2024; ☎0763.342.867

29. **Servicii** profesionale de imigrari cetateni straini va oferim asistenta specializata in vederea obtinerii documentelor necesare in functie de serviciul ales. Activam in toata tara. ☎0768.600.031 office@jobsmarket.ro https://www.jobsmarket.ro/

30. **Societatea Profesionala Notariala din Ploiesti S.P.N. Tomescu si Cursaru asigura servicii notariale competente, oferim consultanta si propunem solutii optime cu profesionalism, fara intarziere si pastram confidentialitatea pentru fiecare client. ☎0244.545.556/ 0244.517.332 notariat.tomescusicursaru@gmail.com https://www.juridicploiesti.ro/Notari-publici/detalii-Tomescu-Alice_Cristina-%C5%9Fi-Cursaru-Nicolae**

31. **Solutii** resurse umane, Fox Expert Advice, una dintre cele mai moderne si mai profesionale firme de recrutare din Bucuresti ☎0731.389.641/ 0722.585.799 office@solutiiresurseumane.ro https://www.solutiiresurseumane.ro

Construcţii, amenajări, pază

1. **Acasa execut lucrari de calorifere de orice tip, cabine de dus, cazi cu hidromasaj, instalatii sanitare si termice, masini de spalat, etc, electrica apartament, montare lustre etc. Mai multe detalii; ☎0766.620.315 cristianbudi2002@yahoo.com**

2. **Acoperis accesibil, executam acoperisuri, tigla metalica, jgheaburi, burlane, orice tip de reparatii, carton izolatie, vopsitorie tabla, biserici, acoperisuri, dulgherie, terase, pavaje, demolari, zugraveli, curatenie dupa lucrari, se ofera contract inainte de lucrare, 20% reducere pentru pensionari. Firma serioasa; ☎0733.707.047**

3. **Acoperis montaj tigla, tabla metalica, pod ignifug Acoperis montaj tigla, tabla metalica Bilka, Wetterbest, Lindab, Rukki, tabla cutata sau faltuita. Ignifugare pod. Mansardam pod, montaj ferestre Velux.Curatam jgheaburi si burlane la acoperis, 60 L; ☎0744.876.332 ingdragomircornelcristi@gmail.com**

4. **Acoperisuri din orice tip de tabla, tigla metalica executam la cererea clientului, mansarde, jgheaburi, burlane, accesorii, tubulaturi igiena, izolatii cartoane, vopsitorii, gresii si izolatii poliester. Executam si mici reparatii. Transport gratuit. Garantie 5 ani. Preturi avantajoase, reducere 20%. ☎0758.661.105**

5. **Acoperisuri tigla metalica. Executam acoperisuri cu tigla metalica, sarpanta, reparatii sisteme pluviale la acoperisuri; ☎0733.655.226**

6. **Acoperisuri, dulgherii, mansardari,tabla zincata, jgheaburi, burlane. Reparatii mici si mari. Discount 15% ☎0725.411.623**

7. **Acoperisuri, Suntem la dispozitia dumneavoastra pentru va oferi cele mai bune servicii pentru nevoile clientului si un acoperis complet. ☎0767.404.128 stefanconstructor52@gmail.com**

8. **Administrator blocuri asociatii proprietari Milton Imob Admin- Firma noastra ofera servicii complete de administrare blocuri si asociatii de proprietari intr-un mod profesionist si transparent pentru beneficiari la cele mai mici preturi de pe piata. ☎0728.709.707/ 0741.324.432 contact@administrator-blocuri.ro http://www.administrator-blocuri.ro**

9. **AEK Security - Servicii de securitate Din 2011, AEK Security Division, companie privata cu capital integral romanesc, ofera servicii de protectie a bunurilor si persoanelor, interventie rapida, instalare sisteme antiefractie, antiincendiu si antipanica. AEK Security investeste constant in logistica si pregatirea personalului pentru a se ridica la asteptarile clientilor si a da noi standarde in domeniul siguranteI. ☎021.335.05.05 office@aeksecurity.ro http://www.paza.ro**

10. **Alian Prosper -Distributie si Montaj Acoperisuri Firma specializata in comercializarea sistemelor si echipamentelor pentru acoperisuri, producator de accesorii pentru acoperisuri, executam garduri tip jaluzea,garduri casetate. ☎0799.999.072 garduri@alian.ro**

11. **Amenajari** apartamente, finisaje interioare, gresie, faianta, glet, lavabila, rigips, polistiren si exterioare tencuiala, garduri, case la rosu. Pentru Bucuresti si zonele limitrofe. Detalii la tel. ☎0730.361.554

12. **Alpinism utilitar lucrari la inaltime. SC Ari Alpin servicii de alpinism utilitar, reparatii, intretinere, termoizolatii, publicitate, vopsitorii, decor, suspendat montaje - demontaje, alte servicii, constatare si evaluarea este gratuita; ☎0768.256.759 andrei.florin.ion@gmail.com https://arialpin.ro**

13. **Alpinism utilitar, reparatii, alpinism utilitar reparatii/ alpinism utilitar termoizolatie. Alpinism utilitar vopsitorie/ alpinism utilitar decoratiuni. Alpinism utilitar montaj; demontaj / alpinism utilitar intretinere fatade. ☎0768.256.759 office@arialpin.ro https://arialpin.ro**

14. **Amenajari** finisaje interioare exterioare Amenajari finisaje interioare si exterioare pentru: apartamente, case, vile, spatii comerciale, hale, ansambluri rezidentiale cat si industriale.Adamescu Spiridon Ioan. ☎0724.216.500 domnesti.construct@yahoo.com

15. **Amenajari** apartamente case, faianta, gresie, zugraveli, parchet, glet, rigips, tapet, glafuri, placari poristiren, restaurare cazi fonta, mai multe detalii ma puteti contacta. ☎0771.572.860/ 0729.971.647 marian-cobzaru906@yahoo.com

16. **Amenajari** apartamente, zugraveli, gresie, faianta. Cerem si oferim seriozitate; ☎0730.361.554

17. **Amenajari** gradina / Mentenanta/ Gazon rulou Amenajare gradina/ mentenanta/ gazon rulou ☎0750.445.998 contact@coolgarden.ro

18. **Amenajari interioare exterioare Ofer servici finisaje interioare exterioare instalati sanitare cer si ofer seriozitate 500 L; ☎0769.326.897 alexandeugeana@gmail.com**

19. **Amenajari** interioare si exterioare, executam lucrari de constructii, amenajari interioare si exterioare, inclusiv instalatii electrice si sanitare, cerem si oferim seriozitate **100 L;** ☎0733.311.169 iradu888@gmail.com

DEZICLEAN
angajează AGENŢI DE CURĂŢENIE
pentru birouri
şi Hypermarket
BUCUREŞTI
şi ILFOV
Salariu minim
2.000 RON
bonuri de masă de 400 RON,
transport decontat, plată
ore suplimentare, bonusuri
0784.290.182
021.335.00.17

CABINET STOMATOLOGIC PIAŢA RAHOVA CAUTĂ MEDIC
Cabinet Ginecologie disponibil
ecograf, colposcop, masă
consultaţie, instrumentar,
aparat vacuum etc.
PRETABIL MEDIC DE FAMILIE
0723.153.176

AEK SECURITY DIVISION
angajează pentru CENTRE COMERCIALE din Bucureşti
AGENŢI de PAZĂ,
AGENŢI de INTERVENŢIE,
ŞEFI DE TURĂ, DISPECERI
Salariul NET 2.460 - 3.300 LEI
Tel: 0760.411.281
recrutare@aeksecurity.ro

Angajăm AGENŢI CURĂŢENIE
LUCRĂTORI COMERCIALI
AGENŢI ECHIPĂ INTERVENŢIE
Locaţii: Bucureşti şi Constanţa
Oferim:
- salariu motivant plătit la timp
- plata orelor suplimentare
- bonuri de masă - program flexibil
- training gratuit

Detalii la: 0799 012 111

ŞCOALA POSTLICEALĂ
- Asistent medical generalist
- Asistent medical de farmacie
- Asistent medical de igiena
- Asistent medical de laborator
- Asistent medical de radiologie
- Asistent medical de balneofizio-kinetoterapie
- Asistent de gestiune
- Agent vamal
- Analist programator
- Stilist
- Tehnician maseur
- Proiectant decoratiuni interioare

Şcoala pregăteşte cadre medicale cu posibilităţi de angajare în Anglia, Norvegia, Germania, Italia
Înscrieri cu sau fără diplomă de bacalaureat şi fără limită de vârstă!
FEG Scoala europeana
www.scoalafeg.ro BUCUREŞTI
ACREDITATĂ MECS Ordin nr. 3985/13.05.2008
Str. Vespasian Nr. 58, (Gara de Nord), sector 1
Tel: 0314.050.362, 0788.424.314
Str. Câmpineanu nr. 16, (Universitate), sector 1
Tel: 0314.370.356, 0213.111.054
Str. Walter Mărăcineanu, nr. 1-3, intrarea 2, etaj 2, sala 47 (zona Sala Palatului), sector 1, tel: 021.311.10.58
Diplomele sunt recunoscute naţional şi internaţional !
CURSURI CALIFICARE
- Infirmieră
- Operator calculator
- Coafură
- Frizerie
- Cosmetică
- Asistent social nivel mediu
- Tehnician maseur
- Ospătar (Chelner)
- Bucătar
- Barman
- Cofetar-Patiser
- Vânzător
- Tipograf, Instalator
- Meserii în construcţii

LICEUL F.E.G
Profil Uman
Cursuri de zi, frecvenţă redusă
ACREDITAT MECS Ordin nr. 3516/28.03.2016
PENTRU UN VIITOR ... AŞA CUM VREI TU !

JUMBO angajează:
POPEŞTI LEORDENI (lângă Romcarton)
Agent securitate
Agent curăţenie
Îngrijitor spaţii verzi
Oferim:
- venit net peste 3.000 lei, compus din salariu lunar, bonus şi tichete de masă

Transport propriu de la staţia de metrou Apărătorii Patriei
CV-urile se pot transmite pe email: rohr1@jumbo.gr
Tel. fix: 021.308.19.90;
mobil: 0752.68.98.44 / de luni până vineri

Sunt luate în considerare numai reclamaţiile primite în maxim 48 de ore.

PRESTĂRI SERVICII

Construcţii, amenajări, pază

20. **Amenajari** interioare si exterioare, particular, cu experienta de peste 15 ani, execut lucrari de finisaje interior-exterior rigips (pereti-tavane), faianta, gresie, parchet, zugraveli, tencuieli, gleturi, sapa, autonivelanta ☎0748.976.906 alexfodor2004@yahoo.com

21. **Amenajari** interioare si exterioare, rigips la gata 100 L, faianta/gresie 60 LEI, glet 10 LEI, lavabil 6 lei, tencuiala 25 LEI,sapa 20 LEI,tinci 10 LEI, poliester la gata 100 LEI, parchet/decorativa 30 LEI, case la rosu,apartament la gata 300 E. Discutabil. Gheorghe. ☎0734.213.858

22. **Amenajari** interioare, executam lucrari de finisaje de calitate si profesionalism cu garantie experienta de peste 20 ani va stam la dispozitie pentru orice tip de renovare fie case, vile, ☎0761.876.249 mikeleconstruct@yahoo.com

23. **Amenajari** interioare, locuinta, gresie, zugraveli, vopsitorii, glet, tencuieli, instalatii+sanitare, parchet, preturi rezonabile.Relatii la telefon; ☎0740.760.502

24. **Amenajari interioare, exterioare zugraveli, gresie, faianta, rigips, tapet, sape, tencuiala, polistiren fatada. ☎0746.468.124**

25. **Amenajari interioare, tencuieli mecanizate servicii de amenajari interioare si exterioare la preturi accesibile si calitate garantata. Serviciile noastre: tencuieli mecanizate, zugraveli si renovari, instalatii electrice, termice si sanitare. ☎0722.778.899 office@amenajari-totale.ro**

26. **Amenajari** interioare, zugrav, faiantar, electrica Echipa executam zugraveli, gleturi, gresie, faianta, parchet laminat, pereti-tavane rigips, instalatii electrice si sanitare. Placare si decorativa case, amenajat gradini, pavele, garduri; ☎0724.003.123

27. **Amenajari/intretinere** gradini. 5Jardine va ofera servicii de proiectare, intretinere si mentenanta spatii verzi- toaletari arbusti, pomi fructiferi, garduri vii;- infiintari de peluze, - montaj rulou de gazon, - insamantare sau suprainsantare, - tuns gazon mecanizat (trimmer/masina de tuns iarba);- scarificat gazon;- igienizare terenuri; - plantat arbusti/flori;- sisteme de irigatii Abonamente lunare intretinere. ww.5jardine.ro https://www.facebook.com/profile.php?id=100023460107272 ☎0786.300.792

28. **Amenajarii** interioare preturi acceptabile Gleturi, finisaje, zugravelii, rigips, faianta si gresie, parchet. Echipa cu experienta de 15 ani. ☎0765.396.160

29. **Best Inovations Idea presteaza servicii complete de dezinsectie, dezinfectie si deratizare. Combatem orice tip de daunatori: soareci, sobolani,purici, gandaci de bucatarie,capuse, plosnite de pat,muste, tantari, virusi patoogeni,etc. ☎0747.049.008 best.inovations.ddd@gmail.com**

30. **CAO Hidro Construct Ideal - HIDROIZOLATII Firma noastra este specializata in lucrari de hidroizolatii de orice natura, pe terase de bloc si hale industriale pe vertical si orizontal, utilizand materiale din import, cu tehnologii moderne in sc 10 €; ☎0737.150.498/ 0721.239.335 office@caoconstruct.ro http://www.caoconstruct.ro**

31. **Comercializare, montaj aer conditionat. Firma se ocupa atat cu comercializarea si instalarea sistemelor de aer conditionat, cat si cu verificarea, mentenanta si service-ul acestora in perioada post-garantie; ☎0319294/ 0760.389.979 contact@sunpowerclima.ro http://www.aparateaerconditionat.ro**

32. **Compania** DDD - Deratizare, Dezinsectie Dezinfectie Servicii DDD autorizate la nivel European contra insectelor (plosnite de pat, gandaci de bucatarie, gandaci de canalizare, purici, capuse, paianjeni, muste, tantari etc.) de combatere a rozatoarelor, ☎021.345.06.88/ 021.345.08.22/ 021.345.06.88 office@companiaddd.ro https://companiaddd.ro/

33. **Constructii, amenajari, instalatii. Hofs Concept furnizeaza servicii de facility management, servicii fit-out (amenajari interioare/exterioare), constructii, servicii mentenanta instalatii electrice, verificari PRAM etc. ☎0723.342.507/ 0762.352.156 hofsconcept@gmail.com**

34. **Constructor cladire birouri, bloc, casa, piscina Antreprenor general constructii executa casa, bloc, cladire birouri, piscina, hotel. Acoperire piscina. Demolare casa, Evacuare mobila. Amenajari interioare. Fatada ventilata alucobond, fibrociment ☎0744.876.332 https://www.constructii-instalatii-piscine-irigatii.ro/**

35. **Construim renovam si montam oglinzi construim case si acoperisuri, renovam apartamente, zugravim, montam parchet, gresie faianta montam si vindem oglinzi din sticla, montam obiecte sanitare tot ce trebui sa faceti, Rog poza pe WhatsApp ☎0763.612.686**

36. **Contract** DDD, Deratizare Dezinsectie Dezinfectie interventie rapida comercial si rezidential. Scapa de insecte si rozatoare. Actionam in orice tip de spatiu garantie pentru toate lucrarile efectuate. ☎0744.120.123 contact@totalpest.ro https://www.totalpest.ro/

38. **Cosire** iarba sapare, maruntire pamant,taiere copac Cosire vegeatie teren, defrisare teren, sapare maruntire nivelare pamant teren gradina, toaletare gard viu si pomi copaci, taiere copaci,scoatere radacini copaci,defrisare teren curatare teren. **500 L;** ☎0724.971.229

37. **Copertine, marchize, pergole, inchideri terase La Tentrom Paradise veti gasi servicii de excelenta si o gama vasta de produse de inalta calitate, adaptate oricarui tip de cladire. 0213520554; 0314260943; 0758021944 ; 0743161386. ☎021.352.05.54/ 0743.161.386 tentromparadise.ro@gmail.com https://tentromparadise.ro/**

39. **Curatare canapele domiciliu Oferim servicii de curatenie in Bucuresti pentru persoane juridice si fizice. Servicii de curatenie in sedii de birouri pe baza de abonament. Curatenie profesionala la birou. ☎0728.279.994/ 0761.363.064 office@curatenieok.com https://www.curatenieok.com**

40. **Curatare** hote bucatarie Curatare hote bucatarie, tubulaturi ventilatie, motoare hote tip horeca. Servicii autorizate, prezenta nationala in fiecare zona a Romaniei ☎0774.060.606 contact@igienaserv.ro https://igienaserv.ro/

41. **Demolare perete, decopertare gresie ,tencuiala Demolare casa, bloc, hala industriala. Decopertare gresie, faianta, tencuiala apartament, demolare pereti. Evacuare la groapa de gunoi a molozului.Evacuare mobila si tot ce este in apartament. 100 L; ☎0744.876.332 office.piscine@gmail.com**

42. **Derenovat.ro Â– specialisti in renovari Firma noastra de constructii acopera o plaja larga de servicii, efectuand lucrari de montaj rigips, instalatii electrice, instalatii sanitare si termice, montare parchet si usi; ☎0727.214.333 contact@derenovat.ro https://www.derenovat.ro**

43. **Desfundari** canalizari efectuam desfundari, canalizari in Bucuresti, desfundari canalizari profesionale, inspectii video, curatare canalizare 24/7 . ☎0743.697.295 lukinstall24perfect@gmail.com https://www.lukinstall.ro/contact/

44. **Deziclean firma de curatenie servicii de curatenie Curatenie realizata cu produse si echipamente profesionale. Oferim servicii profesionale de curatenie! ☎021.335.00.17**

45. **Echipa** baieti facem curatenie in Bucuresti (toate sectoarele), Ilfov si provincie, oriunde in tara, preturi acceptabile. Facem curatenie dupa decedat (biserici, cimitire parohiale si private, manastiri si la tara, si la locuinte), igienizare. Transporturi mobila, electrocasnice, moloz, evacuam lucrurile nefolosibile si ce nu mai este util, Florin; ☎0722.718.990

46. **Echipa** baieti facem zugraveli lavabila, demolari case, ziduri, decopertam gresie, faianta, parchet, debarasare moloz, vopsit orice. Transport moloz, lucruri nefolositoare, oriunde in tara si toate sectoarele; ☎0722.718.990

47. **Echipa de constructii executam case, garduri, fose septice, etc. Echipa cu experienta de 25 ani, antialcoolica. ☎0770.575.202**

48. **Eco** Best Active Servicii de Inchiriere si Intretinere a Toaletelor Ecologice si Inchiriere a Sistemelor de Garduri Mobile pe zona Bucuresti-Ilfov, Giurgiu, Dambovita, Prahova, Calarasi si Constanta precum si in restul zonelor tarii. ☎0761.029.135/ 0727.299.278 ecobestactive@yahoo.ro https://www.ecobestactive.ro/

49. **Electrician autorizat Execut lucrari de la A la Z. Schimbat instalatii, pe cupru la case, vile, apartamente de la 380/220 V. Execut impamantari. Montez contoare. Servicii de calitate si efectuate cu mare seriozitate. ☎0720.137.382**

50. **Electrician Bucuresti autorizat ANRE, autorizat, cu o experienta de peste 10 ani, execut instalatii electrice pentru locuinte si spatii comerciale. Remedieri defectiuni. Montare tablouri electrice, aparatura .https://www.electrician1.ro/ ☎0726.479.798 ppeugen11@gmail.com https://www.electrician1.ro/**

51. **Electrician** interventie rapida Cu experienta de 10 ani, remediere urgente electrice, proiectare instalatii, electrice, executie instalatii electrice, montaj instalatii electrice, inlocuire tablou siguranțe in apartament. **100 L;** ☎0772.068.325

52. **Electrician** nonstop/interventii/executii. Interventii la instalatia electrica non-stop, executie instalatii electrice noi, reparatii instalatii electrice,montare protectie pentru instalatia electrica pentru supratensiune de la reteaua electrica, executii priza de pamant (impamantare), incastrare Led in mobilier/profil aluminiu, executie automatizari, **100 L;** ☎0744.666.714 pharmacist98alex@gmail.com

53. **Execut** glet 10 lei mp, lavabil 5 lei mp, case apartamente la cheie, montam parchet laminat, rigips, faianta, gresie, izolam case polistiren decorative, cerem oferim seriozitate; ☎0737.764.374

54. **Execut** sapaturi cavouri, inmormantari, dezhumari, apa, haznale Bucuresti, Ilfov, oriunde in tara, facem orice fel de sapaturi, ☎0722.718.990

55. **Execut:** gresie, faianta, zugraveli. Cele mai bune preturi, fara firma. Seriozitate; ☎0730.398.847

56. **Executam** balustrade, garduri, scari, hale, remorci societate comerciala cu experienta executa: balustrade inox si fier forjat, porti si garduri, diverse constructii metalice, scari ISU si hale metalice, remorci cu carte de identitate RAR. **1 L;** ☎0744.561.662 office@eurometal.eu

57. **Executam fundatii, garduri, acoperisuri, tencuieli, glet, zugraveli. Preturi avantajoase. ☎0768.841.448/ 0731.802.195**

58. **Executam** lucrari de calitate in constructii interioare si exterioare, scari izolatii tencuieli, tencuieli decorative. ☎0726.554.986 danmadalina17@gmail.com

59. **Executam** zugraveli vopsea lavabila, preturi de la 10 RON/mp, infoliem mobila, asiguram curatenia, transport gratuit materiale. Oferim consultanta, deviz lucrare gratis. Disponibil pentru lucrare in 2 zile. ☎0722.400.497

60. **Executie lucrari de hidroizolatii Executie lucrari de hidroizolatii & stopare infiltratii de apa in subsolul cladirilor.Executam lucrari de hidroizolatii lichide din cauciuc acrilic Revimca, hidroizolatii cu ciment osmotic Vandex. ☎0744.344.787 sasoia2003@yahoo.com https://www.sasoia2003.ro**

61. **Executie si montaj de usi si ferestre din PVC, colaboram cu firmele de top din domeniul tamplariei pvc:Rehau, Salamander, Gealan, Weiss Profil. Executam panel decorativ, modele usi,rulouri exterioare, glafuri,plase insecte, rolete, jaluzele. ☎0724.678.252**

62. **Fabrica de Jaluzele Fabrica de Jaluzele-Jaluzele, rulouri, rolete, copertine, este cea mai cunoscuta de pe piata jaluzelelor romane, roletelor zebra, jaluzelelor orizontale exterioare si copertinelor rezistente. ☎0722.555.557/ 0766.555.557 jaluzele.net@gmail.com https://www.fabricadejaluzele.ro**

63. **Fast Gaz Instal - Firma instalatii gaze Efectuam revizii gaze, proiectare executie si debransari agent termic termoenergetica.Executie si proiectare instalatii de gaze naturale in Bucuresti si Ilfov. ☎0722.367.705 fastgazinstal@yahoo.com htp://www.proiectareinstalatiegaze.ro**

64. **Firma de constructii executa constructii case la rosu si la cheie, amenajari interioare, exterioare, instalatii electrice, sanitare, acoperisuri, hidroizolatii. Avem o experienta de peste 20 de ani in constructii (experienta acumulata este pe finisaje interioare si exterioare de cel putin 17 ani). Recent am intrat si pe constructii civile. ☎0724.385.143**

65. **Firma** de curatenie reducere 50% pentru clienti noi Firma de curatenie, oferim servicii in Bucuresti si imprejurimi pentru apartamente si case. Contracte de curatenie B2B (birouri, regim hotelier, renovari) ☎0757.127.050 fernando.nokey@yahoo.com

66. **Glet** 10 le mp, lavabila 5 lei, case apartamente la cheie, montam gresie, faianta, parchet, rigips, izolam case polistiren, decorative, decopertat faianta, gresie, preturi bune; ☎0737.764.374

67. **H.O.N** Elinstal SRL se ocupa cu realizarea de instalatii electrice de inalta si joasa tensiune. Stam la dispozitia dumneavoastra cu electricieni autorizati **100 L;** ☎0763.759.028 nicusordragne18@gmail.com

68. **High Alpin Construct - Alpinism utilitar High Alpin este o firma ce furnizeaza servicii de alpinism utilitar in Bucuresti si Ilfov. ☎0766.852.721 high.alpin.construct@gmail.com http://www.high-alpin.ro**

69. **Igiena** Serv - Dezinfectie virusi si bacterii Dezinfectie virusi si bacterii. Servicii autorizate, prezenta nationala in fiecare zona a Romaniei-Igiena Serv pune la dispozitie proceduri si echipa dedicata de servicii dezinfectie, un proces prin ☎0774.060.606 contact@igienaserv.ro https://igienaserv.ro/

70. **Igiena** Serv - Dezinsectie Servicii autorizate, prezenta nationala in fiecare zona a Romaniei; Dezinsectie insecte, capuse, plosnite, gandaci, purici ☎0774.060.606 contact@igienaserv.ro https://igienaserv.ro/

71. **Igiena** Serv, colectare deseuri periculoase, colectare deseuri periculoase, medicamente expirate. Servicii autorizate, prezenta nationala in fiecare zona a Romaniei ☎0774.060.606 contact@igienaserv.ro https://igienaserv.ro/

72. **Igiena** Serv, colectare deseuri veterinare servicii autorizate, prezenta nationala in fiecare zona a Romaniei. Igiena Serv este autorizata de de catre ANM (Agentia Nationala de Mediu), Ministerul Sanatatii si Primaria Municipiului Bucuresti sa colecteze si sa transporte deseuri periculoase si infectioase precum si deseuri nepericuloase in toata Romania. ☎0774.060.606 contact@igienaserv.ro https://igienaserv.ro/

73. **Igiena** Serv, curatare cosuri fum sobe pe lemne, centrale pe gaz in toata Romania, curatare cosuri de fum si tubulaturi ventilatie. Servicii autorizate, prezenta nationala in fiecare zona a Romaniei ☎0774.060.606 contact@igienaserv.ro https://www.serviciinonstop.ro/

74. **Igiena** Serv, deratizare soareci, sobolani servicii autorizate, prezenta nationala in fiecare zona a Romaniei ☎0774.060.606 contact@igienaserv.ro https://igienaserv.ro/

75. **Igiena** Serv, ignifugare Ignifugare si termoprotectie structuri, Bucuresti. Servicii autorizate, prezenta nationala in fiecare zona a Romaniei. ☎0774.060.606 office@ignifugare.eu https://www.ignifugare.eu/

76. **Instalatii** reparatii centrale-hidrofoare Instalatii -reparatii centrale-hidrofoare!!!! ☎0730.310.810 propractik1@gmail.com

77. **Instalatii** sanitare, termice Instalatori cu experienta executam lucrari de instalatii sanitare si termice. ☎0724.761.808

78. **Instalator** montez obiecte sanitare, cabine dus, cazi, calorifere,centrale, chiuvete, baterii, robineti, wc+rezervor, boilere, masini de spalat,desfundari, tevi sparte reparatii etc. seriozitate. ☎0768.734.210

79. **Instalator autorizat execut instalatii sanitare, termice, apometre, boilere, cazi, chiuvete, wc, rezervor, baterii, robineti, tevi sparte, calorifere, centrale, desfundari scurgeri. ☎0724.600.234/ 0769.856.694**

80. **Instalator autorizat apa, gaze, incalzire execut: apometre, boilere, centrale, cazi, chiuvete, WC+rezervor, tevi sparte, robineti, coloane scurgere, centrale, calorifere, desfundari scurgeri, instalatii electrice: prize, intrerupatoare, panouri electrice ☎0733.722.294/ 0724.427.666**

81. **Instalator** sanitar execut lucrari de montaj lavoar calorifere scurgerii instalatii PPR. CUPRU. Montez robineti, baterii, chiuvete, masini de spalat schimbat sifon padoseala. Emailez cazi 150 Lei. ☎0727.257.877

82. **Microciment** VESA Microcimentul - finisajul ideal atat pentru suprafete interioare, cat si exterioare.Aspectul modern si luxuriant al microcimentului face ca acest material sa fie utilizat tot mai des in ultima perioada, pentru a oferi spatii unice, care se disting prin eleganta si minimalism. ☎0746.436.766 https://microciment-vesa.ro/

83. **Mirastar - Tamplarie de arta Suntem o firma cu 30 de ani de experienta, specializata in productia de ferestre si usi termoizolante din lemn triplu stratificat si usi de interior din lemn dublu stratificat, executate la comanda. ☎0723.561.861 office@mirastar.ro https://www.mirastar.ro**

84. **Miru** Mob Design Mobila La Comanda executam orice tip de mobilier la comanda. Tel./ WhatsApp. ☎0763.982.324 Mirumobdesign@yahoo.com

85. **Montaj Fatada Ventilata trespa, fibrocimet,dibond Montaj fatada ventilata placata cu trespa, bond, alucobond, dibond, ibond, fibrociment,placi ceramice,pin nordic,alte placaje de lemn termotratat, alte placi HPL.Montaj Deck terasa. 80 €; ☎0744.876.332**

86. **Montaj,** demontaj mobila; ☎0728.901.911

87. **Montam obiecte sanitare la preturi accesibile Vine in ajutorul dumneavoastra cu echipe de interventi 24/24 ore, instalati sanitare, instalatii electrice, instalatii termice, desfundari, montaj obiecte sanitare si multe alte servicii, contactati-ne pe WhatsApp 0721423040 Liviu; ☎0721.423.040 badesculiviu39@gmail.com**

88. **Parchetar** cu experienta montez parchet, toate tipurile, raschetez, lacuiesc, calitate, preturi minime. Rog seriozitate. Asigur materiale. ☎0723.941.718/ 0724.899.781

89. **Parchetar** montez parchet laminat stratificat orice tip. Inlocuire parchet. Glet, lavabil, glafuri, sapa. Emailez cazi 150 Lei ☎0727.257.877

90. **Parchetari montam parchet, reconditionam orice tip de parchet, scari, lambriu, usi, zugraveli, amenajari interioare; ☎0720.551.903/ 0760.123.612**

91. **Parchetari** montam parchet, reconditionam orice tip de parchet, scari, lambriu, usi, zugraveli, amenajari interioare; ☎0720.551.903/ 0760.123.612

92. **Pardoseli** epoxidice rezidentiale sau industriale Pardoseli epoxidice rezidentialePardoselile epoxidice decorative pentru spatii rezidentiale sunt sisteme formate din 4-6 straturi de rasina epoxidica bicomponenta. ☎0746.436.766 http://www.pardoseala-epoxi.ro/

93. **Prestari** servicii Echipa meseriasi seriosi executam zidarie zugraveli, tencuieli, glet polistiren, faianta gresie, rigips, parchet .Oferim seriozitate. Dl Costel ☎0720.459.481

94. **Prestari** servicii de calitate garantate. Firma execut lucrari de renovari, interior/exterior case la rosu, gri, izolatii polistiren, instalatii sanitare si electrice. Rigips, faianta, glet, lavabil decorativa. Interior/ exterior etc. Bucuresti, Ilfov maxim 50 km. Mail Mbrsvtrans@gmail. Com. nr. tlf. 0736328900; ☎0736.328.900 MBRSVTRANS@gmail.com

95. **Produse pentru tratamentul lemnului vezi pagina https://romtecgrup.ro cu substante ignifuge, anticarii, antifungice, insecticide, confera lemnului rezistenta sporita impotriva inamicilor naturali si impotriva incendiilor. ☎0233.234.544/ 0723.274.875 office@romtecgrup.ro https://romtecgrup.ro**

96. **Prothalia Prod - Amenajare sali de spectacole De peste 20 de ani activam in domeniul amenajarilor, fiind specializata in proiectele de amenajare a salilor de spectacole. Produse din productia proprie pentru tapiterie, mantou, cortine si perdele. ☎021.434.95.24/ 0722.458.475 prothalia@yahoo.com https://www.ghidul.ro/prothaliaprod/**

97. **Raschetare** parchet, montaj parchet Raschetez parchet toate tipurile. Montez parchet toate tipurile. Detin scule profesionale pentru parchet. Masini de camp masini de margine (buffar), mai multe informatii la tel. ☎0766.910.210 vreau@raschetareparchet.com

98. **Reconditionari,** emailari cazi de baie. Reconditionari, emailari cazi baie, efect de portelan prin pulverizare pistol cu aer cald, experienta, profesionalism, garantie 4 ani.www.reconditionari-cazi.euwww.reconditionari-cazi.ropret de la 600 lei **650 L;** ☎0723.349.476 emailari_cazi@yahoo.com

99. **Realizam** lucrari Montaje de gresie si faianta, pardoseli din parchet, pereti de rigips, gletuire sau zugraveli, instalatii electrice si sanitare. Asigur cea mai inalta calitate si garantie date de o indelungata experienta si cu preturi accesibile. ☎0735.747.318

100. **Renovari** constructii. Renovam apartamente. Echipa cu experienta de 30 de ani in domeniu oferim servicii de renovari apartamente, case, vile spatii de birou scari de bloc etc. Cerem si oferim seriozitate; ☎0792.434.599 alex.media.marketing@gmail.com

101. **Servicii amenajari. Echipa profesionista oferim servicii de calitate la preturi avantajoase pentru amenajari interioare, amenajari exterioare, amenajari piscine, spatii verzi, servicii de curatenie. ☎0744.366.070 office@serviciiamenajari.ro https://www.serviciiamenajari.ro/**

102. **Servicii** profesionale Desfundare tubulatura canal, curatenie subsol/demisol, ridicarea gunoiului in orice zona, bransamente tubulara canal, vidanjare, tubulatura ghene, usi, tabla LINDAB si CAPRIORI diverse marimi ☎0726.903.001

103. **Servicii** tamplarie, zidarie, sudura, etc. prestez: mobila pal melaminat la comanda,interioare(camere,baie, bucatarie, etc.) de la 0 sau reconditionari. Mai multe detalii in descrierea anuntului ☎0720.234.564 valentin.zamfirache@yahoo.com

104. **Societate instalatoare sisteme de securitate sisteme supraveghere video, sisteme antiefractie, sisteme video-interfonie si control acces si pontaj, sisteme detectie incendiu, sisteme automatizari acces auto, licentiati IGPR si autorizati ISU ☎0769.268.318 office@profesional-security.ro https://www.profesional-security.ro/**

105. **Specialist** amenajari complete si constructii case zugraveli, lavabila, glet, rigips, faianta, gresie, parchet, tencuiala, sapa, sanitare, polistiren, decorativa, zidarie. Construiesc complet case, in conditii complete de calitate si seriozitate ☎0729.219.332

106. **Specialist** amenajari complete si constructii case, zugraveli - lavabila, glet, rigips, faianta - gresie, parchet, tencuiala, sapa, sanitare, polistiren, decorativa, zidarie, etc. Construiesc complet case, in conditii complete de calitate si seriozitate ☎0729.219.332

107. **Taiem** lemne cu drujba, in Bucuresti, Ilfov si provincie, oriunde in tara echipa de baieti taiem lemne cu drujba, tundem iarba, spargem lemne cu toporul, asezam si strangem iarba; ☎0722.718.990

108. **Termo si hidroizolatii, cu sisteme poliuretanice avansate. Seriozitate si profesionalism pentru colaborari de succes.Asteptam cu drag solicitari la 0770776789 sau contact@siro.ro; ☎077077678 contact@siro.ro**

109. **Termopan la pret de fabrica vindem la pret de fabrica termopan Rehau, Gealan, Salamander, producem la comanda feroniere, plasa insecte, rulouri exterioare, usi de garaj, sticla securizata, rolete de interior windowsolution.ro ☎0733.737.873 office@windowsolution.ro https://windowsolution.ro**

110. **Termoprotectie** metal si structuri metalice Servicii autorizate, prezenta nationala in fiecare zona a Romaniei. ☎0774.060.606 contact@igienaserv.ro https://igienaserv.ro/

111. **UNIOR** TEPID liderul detasat al importatorilor de scule de mana din Romania Oferta UNIOR TEPID detine 5 grupe mari de unelte (scule de mana, scule aschietoare si portscule, scule pentru lemn, scule electrice, pneumatice, hidraulice si scule de masura si control) si se dezvolta prin adancimea familiei si prin adaugarea unor grupe nisate de scule, indeosebi pentru consum Industrial ☎0728.162.362/ 0268.317.786 tepid@tepid.ro http://www.sculeserioase.ro

112. **Va** oferim servicii de paza umana la un pret bun Aveti nevoie de paza umana la un pret bun? SC Prosig Total SRL va ofera servicii de paza la un pret corect. Tariful se calculeaza pe ora/agent de paza si este negociabil in functie de obiectiv ☎0723.270.146/ 0728.801.117 prosig.total@yahoo.ro

113. **Victoria Global - proiectare, executie instalatii gaze Servicii instalatii gaze Bucuresti-Ilfovautorizare ANRE, executam lucrari de calitate in domeniul instalatiilor de gaze si termice la cele mai bune preturi. ☎0721.631.761/ 0788.388.625 contact@victoriaglobal.ro http://www.victoriaglobal.ro**

114. **Vidanjare si desfundare canalizare Buc. & Ilfov. Firma noastra, Avant Operativ SRL, ofera vidanjare fose septice si ecologice,camine. Desfundare canalizare/ tevi cu presiune, decolmantari. Capacitate 20 mc. https://vidanjare-bucuresti-ilfov.ro/ ☎0728.179.308/ 0728.179.308 https://vidanjare-bucuresti-ilfov.ro/**

115. **Window Solution - Producator Termopane Salamander Structura optimizata cu 6 camere si o adancime constructiva de 92 mm asigura o protectie termica remarcabila si o eficienta energetica optima pentru casa dumneavoastra; ☎0725.707.070 office@windowsolution.ro https://termopane-salamander.ro/**

116. **Zugrav** execut glet, glafuri, lavabil, parchet laminat. Curatat huma, calciu reparatii. Emailez cazi. Instalatii sanitare ☎0727.257.877

117. **Zugrav** particular execut lucrari la domiciliul clientului zugraveli, lavabila, glet, reparatii pereti, glafuri, parchet, etc. Mai multe detalii la telefon ☎0728.377.618

118. **Zugrav** particular execut lucrari zugraveli lavabila, glafuri, parchet, gresie, faianta, reparatii pereti, glet etc., pentru mai multe detalii la tel. ☎0728.377.618

119. **Zugrav** particular la preturi bune, glet lavabila, glafuri, usi, geamuri, izolatii, reparatii, gresie, faianta, sunati Dan. ☎0733.768.286

120. **Zugrav,** faiantar amenajari interioare, Zugrav particular execut lucrari de zugraveli, glet, gresie, faianta, glafuri, finisaje, vopsea lavabila, amenajari interioare in Bucuresti si judetul Ilfov. Seriozitate maxima si calitate garantata! **10 L;** ☎0743.032.235 Pele23100@gmail.com

Cursuri, meditaţii, şcoli, traduceri

1. **After** school. Cine suntem?O echipa tanara si dedicata ce are ca scop principal dezvoltarea armonioasa a copiilor si sustinerea lor atat in parcursul didactic, cat si descoperirea de noi pasiuni si inclinatii. ☎0763.188.937 ellyafterschool@gmail.com

2. **Burlington English curs cursuri de engleza online Cursuri de engleza online, cu profesor calificat, pentru adulti de toate varstele. Invata engleza conversationala pentru orice nivel. Orarul este flexibil. Cursuri autorizate de Ministerul Educatiei. ☎0720.055.445/ 021.794.01.08 info@burlingtonenglish.ro http://www.burlingtonenglish.ro**

3. **Curs cosmetician, zona Piata Unirii Oferim cursuri de cosmetica acreditate cu practica din prima zi. Produsele folosite in cadrul cursului sunt de la Apis Professionale. Modulul de epeilare definitiva este inclus in cursul de calificare. 3.600 L; ☎0763.606.638 florone.professional@yahoo.com https://florone.ro/**

4. **CURSURI CALIFICARE BUCURESTI PENTRU ELECTRICIAN, FOTOVOLTAICE, INSTALATOR, IZOLATOR TERMIC, ZUGRAV-IPSOSAR-TAPETAR, TAMPLARIE ALUMINIU SI PVC, DULGHER, BULDOEXCAVATORIST, LACATUS, BUCATAR, ☎0723.780.069 HTTP://CARDINALS.RO/**

5. **Cursuri de calificare, scoala de meserii Serban, Scoala Serban fondata 1991 califica tehnician prestatii vehicule pentru atestare inspector ITP si director service auto. Inscrieri zilnic intre 10-16 la email sau la telefon. Site www.scoalaserban.ro. ☎0722.302.252/ 021.252.03.82 secretariat@scoalaserban.ro**

6. **Cursuri calificare peste 100 meserii Cursuri de calificare, recalificare, specializare, perfectionare, initiere, igiena, I.S.C.I.R.Alimentatie, turism, constructii, auto, infrumusetare, SSM, PSI, A.N.R.E. ☎0784.238.728/ 0744.437.105 fundatiaaptbucuresti@yahoo.com**

7. **Cursuri de unghii false (stilist-protezist) Oferim cursuri acreditate cu practica din prima zi pe modele. Durata cursului este de 5 saptamani. Materiale incluse in pret. Pretul cursului este de 2.000 Lei. 1.500 L; ☎0763.606.638 florone.professional@yahoo.com https://florone.ro/**

8. **Engleza** individual Engleza invatati constiincios si cu daruire cu Teacher Alina, in cursuri individuale de 2 ore, la domiciliul profesorului. **65 L;** ☎0760.026.714

9. **Eurodeal** - Centrul de formare profesionala Cursuri resurse umane, formatori, competente digitale si antreprenoriale acreditate ANC . ☎0721.646.765 eurodeal33@hotmail.com https://cursuridecalificare.ro/cursuri.php

10. **Igiena** Serv - Cursuri de igiena. Servicii autorizate, prezenta nationala in fiecare zona a Romaniei. Oferim posibilitatea de a urma un curs de igiena publica, pentru o categorie larga de persoane; ☎0774.060.606 contact@igienaserv.ro https://igienaserv.ro/

11. **Instructor** auto Instructor auto scoala de soferi ofer cursuri pentru obtinerea permisului de conducere auto pe Ford Fiesta cutie manuala si ore suplimentare persoanelor cu permis care doresc sa isi imbunatateasca abilitatile de conducere. ☎0740.829.348

12. **Mate** si altele pentru EN si BAC Sunt sigur ca exista elevi care se potrivesc cu ideile mele. Bac: t.ly/4OU3- EN: t.ly/FocHU. Ma adresez restantierilor la bac si celor care se multumesc cu 8.20 la mate la EN. Exclusiv online, **50 €;**

13. **Matematica** clasele 5-12 Bac, Evaluare Nationala, facultati tehnice, admitere, la domiciliul meu - Sector 5, prima sedinta gratuit, 100 lei/sedinta, **100 L;** ☎0724.201.268

14. **Matematica,** fizica, orice nivel, recapitulari - sinteze rapide, corelatii intre cunostinte, verificarea permanenta a cunostintelor anterioare, materiale documentare si situatii de note sub 5. Meditez, experienta anterioara bogata in meditatii. 50 Lei/ora **50 L;** ☎0729.843.446

15. **Matematica.** Profesor. Bucuresti. Orice zona. Sedinte individuale. Domiciliul elevului. Telefon ☎0761.929.678/ 0770.428.673/ 0771.127.678

16. **Mayflower Centre - Centru de limbi straine Cursuri de engleza si germana pentru copii si adolescenti. Centru de pregatire recunoscut de Cambridge Assessment English. Atmosfera placuta, metode interactive si tehnologie de ultima ora. ☎0755.157.885 info@mayflower-centre.ro http://www.mayflower-centre.ro**

17. **Meditatii** la limba franceza orice nivel pregatire la domiciliul elevului, orice nivel sau varsta, cu accent pe limba vorbita, folosind manuale editate in Franta. Experienta 25 de ani ca profesoara de limba franceza in invatamantul de stat **50 L;** ☎0775.178.171

18. **Meditatii scolare, cursuri de pictura, desen. Centrul educational Evolution Kids va invita sa va inscrieti la meditatiile scolare/ cursuri pentru a beneficia de ajutor specializat in rezolvarea temelor, in pregatirea pentru examene si pentru viata, 100 L; ☎0768.925.723 lauryta_math@yahoo.com https://www.evolutionkids.ro/**

19. **Picon Training Center Cursuri de specializare si calificare intensive, avizate de Ministerul Muncii si Educatiei: Operator Introducere, Validare si Prelucrare Date; ☎0724.772.425/ 0787.632.375 office@cursuri-picon.ro http://www.cursuri-picon.ro**

20. **Profesor** matematica. Bucuresti. Sedinte individuale. Domiciliul elevului. Relatii la tel. ☎0770.428.673/ 0761.929.678

21. **Profesor** matematica. Bucuresti. La elev. Sedinte individuale. Orice zona Bucuresti. Relatii la 0771127678 sau 0761929678.Experienta, calitate, siguranta, domiciliul elevului= Profesor matematica. Pret negociabil numai la domiciliul elevului. ☎0771.127.678/ 0761.929.678

22. **Real Translations - traduceri autorizate. Traduceri legalizate orice limba, interpretariat, servicii supralegalizare, apostila Haga, legalizari la ambasade, vizari acte studii, experienta 15 ani, traducatori profesionisti, preturi minime, ☎0723.795.265 office@real-translations.ro http://www.real-translations.ro/ro/**

23. **Scoala de Soferi Baneasa. Cu noi examenul devine o joaca de copil. Scoala noastra are o experienta de peste 40 de ani in pregatirea elevilor pentru a obtine permisul de conducere. Experienta transmisa din generatie in generatie; ☎0721.234.018 office@permisautomoto.ro http://www.scoala-baneasa.ro**

24. **Scoala** de Soferi Nelit Scoala de soferi Nelit te asteapta in Drumul Taberei nr. 134, sector 6, Bucuresti. Scopul nostru este sa te ajutam sa obtii permisul de conducere si sa devii un sofer increzator si responsabil. ☎0766.726.252 nely_ilie@yahoo.com

25. **Scoala Postliceala FEG Bucuresti si Liceul FEG, institutii ACREDITATE , Inscrieri deschise pentru anul scolar 2024-2025Descopera-ti vocatia in domeniul medical si in alte profesii captivante ☎021.311.10.54/ 021.311.10.58/ 0788.424.314**

Servicii funerare

1. **Bucuresti locuri de veci. Vand locuri de veci in cimitirele din Bucuresti. Colentina (Reinvierea), Damaroaia, Bucurestii Noi si Pantelimon II ☎0763.768.998**

2. **Casa Funerara Expert - Servicii Funerare Oferim servicii funerare complete, constatare decese, imbalsamare, toaletare, transport si manipulare, consultanta, pomeni si parastase, coliva, transport intern si international, repatrieri, vesela, tacamuri; prestate cu bun simt si discretie de echipa noastra de profesionisti, mereu atenti la nevoile si cerintele dvs ☎0727.268.685/ 0787.635.081/ 031.333.62.58 caplescucompany@yahoo.com http://www.funerareexpert.ro**

3. **Casa funerara Mihai este la dispozitia familiilor din Clinceni si a celor din comunele invecinate (Cornetu, Domnesti, Olteni, Buda, Mihailesti etc.). Serviciile prestate au ca numitor comun profesionalismul; ☎0744.326.240 ursuianumihai1960@gmail.com**

4. **Constructii** funerare Bucuresti, Ilfov si in tara, servicii funerare, cavouri, borduri mozaic, marmura, granit, sculpturi pe cruci mozaic, marmura, granit, placi marmura, cruci fier noi. Nonstop, Florin, ☎0722.718.990

5. **Dani Funerare - servicii funerare Sos. Giurgiului Sc Dani Impex 1100 srl a fost infiintata in anul 1997. De atunci am venit in intampinarea clientilor nostri cu o gama variata de servicii si produse de calitate la preturi reale. Ne asumam raspunderea pentru serviciile pe care le oferimPrintre serviciile si produsele oferite de noi enumeram:- constatare deces;- imbalsamare;- certificat deces;- sicrie;-transport inmormantare;-transport persoane;-manipulare sicrie;- aranjamente florare.Serviciul de transport funerar poate avea mai multe utilitati: transportul sicriului la domiciliu sau spital, transportul persoanei decedate la biserica sau capela, transportul funerar la cimitir. Transportul funerar poate fi efectuat numai de catre persoane sau firme autorizate Â– care detin o masina funeraria autorizata. Serviciile de transport funerar asigurate de firma noastra sunt disponibile pe tot teritoriul Romaniei. Decontam cu talonul de pensie sau asigurat. ☎0722.636.604/ 0766.356.817 contact@serv-funerare.ro http://www.serv-funerare.ro**

6. **Execut** poze ceramica, Bucuresti, Ilfov si oriunde in tara; firma constructii efectuam poze ceramica, alb negru/color, sculptam cruci si placi marmura, granit si sapaturi gropi, inmormantari, cavouri, cripte, ☎0722.718.990

7. **Execut** servicii funerare complete In Bucuresti, Ilfov si in tara, sicriu cruce transport funerar, imbalsamare, constatare deces, declararea decesului primarie, acte cimitir, incinerare, biserica, manipulare sicriu, ☎0722.718.990

8. **Servicii** funerare complete in Bucuresti, Ilfov si in tara, preturi acceptabile, (sapaturi gropi, inmormantari, cavouri, cripte, deshumari, oseminte sau urne) si orice fel de sapaturi (apa, haznale, fose) cu talon de pensie, medic constatator, imbalsamator autorizat, ☎0722.718.990

9. **Turnam** placi pentru cavouri, echipa baieti. Delimitari intre gropi,inmormantari pentru al doilea sicriu. Nu lucram cu cimitirele de Primaria Capitalei, doar cu firmele de la Chivotul Mare si cimitire parohiale din Bucuresti, Ilfov si din tara. Preturi acceptabile. ☎0722.718.990

Servicii imobiliare, avize, cadastru

1. **Administrare** imobile si asociatii de proprietari Administrator atestat pe legea 196/2018. Oferim servicii de profesionale de calitate si transparenta maxima la preturi atractive si negociabile. ☎0750.430.280 office@aritonsolutions.ro

2. **Administrare imobile si asociatii de proprietari Suntem o companie specializata in administrare imobile pe baza de comision sau contract si putem asigura, in functie de solicitarile dumneavoastra, managementul financiar si de proprietate. ☎0736.365.365 florin.matei@administrare365.ro http://www.administrare365.ro**

3. **Agentii Imobiliare Bucuresti. Agentie Imobiliara intermediaza inchirieri, tranzactii imobiliare, vanzari, cumparari, inchirieri apartamente, garsoniere, case, vile, investitii. ☎0722.828.609 imobiliare.az@gmail.com https://agentii-imobiliare-bucuresti.ro/**

4. **Bucuresti,** cumpar urgent in Bucuresti casa, teren, garsoniera sau apartament, plata cash indiferent de stare, etaj (efectuam acte in regim de urgenta cadastru, intabulare, mosteniri, chitanta) ☎0731.136.698 carmen_alice82@yahoo.com

5. **Consultanta** imobiliara gratis non-stop urgente, mostenirii, cadastru, intabulare, certificat energetic, succesiuni, certificat fiscal, pregatim acte pt vanzare cumparare, consultanta gratuita pt succesiunii mostenirii, oferim avans cash; ☎0754.069.550

6. **Cresida** Management administrare imobile Concentram intr-un singur loc toate serviciile pe care clientii nostri le cauta (administrare, consultanta, infiintarea asociatiei de proprietari) ☎031.433.45.42 office@cresida.ro https://cresida.ro/

7. **Cumpar** garsoniera/ apartament, preiau cu datorii efectuez cadastru, intabulare, certificat energetic, succesiuni, autorizatie constructie, consultanta juridica, intermediere, creditare. ☎0722.342.665

8. **Cumpar** orice tip de imobil in Bucuresti, gars., apartament, teren, casa demolabila, preiau cu datorii mari la intretinere, ipotecat, amanetat, fara imbunatatiri, perfectam acte in regim de urgenta, oferim bani cash, cadastru gratis, mosteniri; ☎0754.069.550/ 0754.069.550

9. **Cumparam** apartamente, cu datorii, mosteniri, intocmim toate actele de vanzare gratuit. Plata imediata; ☎0722.342.665

10. **Cutremur?** Inundatie? Incendiu? Stai relaxat! Hai sa vorbim despre o Asigurare facultativa pentru locuinta ta! Nu, Asigurarea nu va opri nici cutremurul, nici incendiul si nici apa.Dar te va ajuta sa refaci casa asa cum era inainte de aceste Evenimente nefericite, fara sa "te usture" buzunarul!Ai pentru casa ta, Beneficii de CASCO la pret de RCA!www.deceasigurari.ro Vino si tu in Clubul Romanilor Relaxati! ☎0746.793.790

11. **Drepturi** litigioase. Cumpar drepturi litigioase cu legea 10/2001, legea 18/1991 si alte legi de restituire a proprietatii. Ofer asistenta de specialitate in procese de revendicare si in proceduri administrative. ☎0723.977.688

12. **Efectuam** in regim de urgenta acte imobiliare urgente, mosteniri, cadastru, intabulare, certificat energetic, succesiuni, certificat fiscal, pregatim acte pt vanzare cumparare, succesiuni mosteniri, oferim avans cash; ☎0754.069.550

13. **Happy Consulting - consultanti financiari Echipa profesionista de consultanti financiari iti sta la dispozitie si iti ofera toate informatiile de care ai nevoie. ☎0725.250.205 ninel.balauru@gmail.com https://www.happyconsulting.ro**

14. **Home Energy Consulting - Evaluare Imobiliara Proiectare, audit energetic si consultanta nZEBServicii de specialitate:- Evaluatori imobiliari- Proiectanti constructii- Auditori energetici- Auditori de mediu. ☎0766.894.301 eficientaenergeticacladiri@gmail.com https://www.eauditenergetic.ro**

15. **Imprumut** Rapid - AXI Card AXI Card iti ofera un credit online rapid, fara comision de analiza, cu posibilitatea de a avea banii in contul tau in 15 minute de la aprobare. ☎0319032 help@axi-card.ro https://get.axi-card.ro/lp/card-de-credit/?bid=40380006009006

16. **Responsabil** Tehnic cu Executia, RTE dirigite de santier instalatii termice, ventilatii, climatizare, incendiu, sanitare, electrice, exterioare. Autorizat I.S.C. Bucuresti-Ilfov, ☎0767.164.083

17. **Servicii imobiliare integrate REAL START Imobiliare are sediul in Bucuresti, Romania si isi propune sa ofere servicii imobiliare integrate atat in tara cat si in afara granitelor. ☎0741.214.215 office@realstart.ro https://www.realstart.ro/servicii-imobiliare/**

18. **Urgent** cadastru, intabulare, Consultanta imobiliara non stop, First Key Estate ofera consultanta imobiliara pentru vanzare, inchiriere, mosteniri, case si terenuri cumparate pe chitanta de mana, oferim si cerem seriozitate, ☎0754.069.550/ 0754.069.550 Firstkeyro@gmail.com

Servicii sănătate

1. **Asistenta** si Supraveghere 24/ 24 Camin de batrani Bucuresti, Acasa la Bunici: ingrijire, asistenta medicala si recuperare zilnica. Se afla intre parcurile Carol si Tineretului. O oaza de 700 mp de verdeata in centrul Bucurestiului ☎0724.384.753

2. **Asociatia Crestina Sf. Gheorghe si Sf. Dumitru camin particular pentru batrani si bolnavi de Alzheimer, Centrul Balotesti & Baneasa, cladiri modern utilate su mobilate, asistenta medicala, personal calificat care va ofera ingrijire 24/24 ☎0721.900.100/ 0722.223.166 contact@camin-particular.ro**

3. **Camin de batrani Bucuresti, Acasa la Bunici: ingrijire, asistenta medicala si recuperare zilnica. Se afla intre parcurile Carol si Tineretului. O oaza de 700 mp de verdeata in centrul Bucurestiului, ☎0724.384.753 office@caminul-acasa-la-bunici.ro**

4. **Camin de batrani Martha, curte 1.600 mp, gradina amenajata cu pomi fructiferi, brazi, gazon cladire 500 mp p+2, camere cu 2, 3 sau 4 paturi, living capacitate 34 locuri, cabinet medical, spalatorie, bucatarie complet utilata, ☎0745.766.173/ 0769.242.873 mateielena2005@yahoo.com https://caminalzheimerbucuresti.ro/contact/**

5. **Camin de Batrani Santa Maria Cristina ingrijire persoane varsnice cu diferite forme de boala precum Alzheimer, Parkinson, 3 mese pe zi+2 gustari, controale medicale, kinetoterapie, reflexoterapie, consiliere psihologica.caminsantamaria.ro ☎0766.861.513 office@caminsantamaria.ro http://www.caminsantamaria.ro**

SUMAR

1. PRESTĂRI SERVICII
Acte, avocaţi, contabili, notari . . 1
Construcţii, amenajări, pază 1
Cursuri, meditaţii, traduceri 2
Servicii funerare 2
Servicii imobiliare, avize, cadastru 2
Servicii sănătate 2
Reparaţii, service 3
Transport, mutări 3
Servicii diverse 3

2. LOCURI DE MUNCĂ
Oferte full time 3
Oferte part time 12
Joburi în străinătate 12
Joburi videochat, masaj, adult . . 13
Cereri muncă 14

3. IMOBILIARE VÂNZĂRI
Garsoniere 14
Apartamente 2 camere 15
Apartamente 3 camere 20
Apartamente 4+ camere 22
Case, vile 23
Terenuri 25
Spaţii comerciale, industriale . . 27
Cumpărări, schimburi 27
Imobile din străinătate 28

4. IMOBILIARE ÎNCHIRIERI
Garsoniere 28
Apartamente 2 camere 29
Apartamente 3 camere 30
Apartamente 4+ camere 31
Case, vile 31
Diverse, camere cu chirie 32
Spaţii comerciale, birouri 32
Regim hotelier, case vacanţă . . 33
Cereri închirieri 33

5. AUTO, MOTO, UTILAJE
Autoturisme 33
Camioane, autoutilitare 33
Utilaje industriale 33
Piese, accesorii 33
Service auto, tractări 33
Diverse vehicule 33

6. MODĂ, FRUMUSEŢE
Accesorii diverse 33

7. COPII - ARTICOLE, JUCĂRII
Alte produse copii 33

8. CASA ŞI GRĂDINA
Animale 33
Mobilă 33
Grădină, curte, terasă 33
Diverse 33

9. ELECTRONICE
Telefoane, tablete, accesorii . . . 33

10. ÎNTÂLNIRI, MATRIMONIALE
Escorte, întâlniri 33
El caută parteneră 33
Saloane, masaj erotic 34
Diverse 34
Matrimoniale 34

11. AFACERI, DIVERSE
Vânzări, cumpărări, asocieri . . . 36
Echipamente HORECA 36
Citaţii, licitaţii, notificări 36
Pierderi 36
Diverse 36

12. TIMP LIBER, EVENIMENTE
Organizare evenimente 36
Saloane înfrumuseţare 36
Sport, agrement 36

Sediile redacţiei (L-V: 9 - 18)
- Bd. CAROL I nr. 35 - Tel/Fax: 021.311.16.67
- Bd. MAGHERU nr. 34-38 - Tel/Fax: 021.318.52.95
- Şos. COLENTINA nr. 2D - Tel/Fax: 021.242.13.86

Tarife anunţuri (20 cuvinte)
- standard = 10 Lei
- literă îngroşată = 13 Lei
- fond negru = 18 Lei

La 4 apariţii plătite a 5-a gratuită !

NOU

Indiferent de forma grafică aleasă, evidenţierea cu fond galben în ziar 5 Lei

Tarife reclamă (TVA inclus)

Interior color:
1/8 pag = 450 Lei • 1/4 pag = 800 Lei
1/2 pag = 1.300 Lei • 1/1 pag = 1.800 Lei

Interior alb-negru:
1/8 pag = 300 Lei • 1/4 pag = 500 Lei
1/2 pag = 900 Lei • 1/1 pag = 1.500 Lei

Evidenţiere fond galben: +20%

Prima pagină color: 1/8 pag = 900 Lei
1/4 pag = 1.600 Lei • 1/2 pag = 2.600 Lei

prin plata Online Orar Non-stop
Anunţurile apar la www.anuntul.ro
şi în următoarea ediţie a ziarului
anunţ + 20 FOTO = 10 lei (TVA inclus)

PRESTĂRI SERVICII

6. **Camin** de batrani, un centru excelent, Camin de batrani Bucuresti, Acasa la Bunici: ingrijire, asistenta medicala si recuperare zilnica. Se afla intre parcurile Carol si Tineretului. O oaza de 700 mp de verdeata in centrul Bucurestiului ☎0724.384.753 office@caminul-acasa-la-bunici.ro

7. **Camin** Eden Confort si siguranta pentru seniori caminul de batrani Eden a fost conceput si dotat pentru a oferi un maxim de confort si siguranta membrilor seniori ai familiei dvs. Centrul nostru dispune de serviciu propriu de ambulanta ; ☎0732.332.122/ 0726.081.666 camineden@gmail.com

8. **Camin Nicolas-Miruna face internari; S-a deschis noul Camin de Batrani Nicolas-Miruna , situat in Bucuresti. Oferim parintilor si bunicilor ingrijirea si siguranta de care au nevoie, intr-o locatie moderna, sigura si confortabila, alaturi de un personal calificat, ☎0760.653.984/ 0769.508.652 https://caminuldebatraninicolas-miruna.metro.rest/?lang=ro**

9. **Caminul de batrani Sf Nicolae ofera cazare, masa si ingrijire intr-o vila noua si moderna,langa padure.Locatia dispune de 27 locuri,in camere de 2,3,4 paturi dotate cu mobilier nou, TV Led si internet wireless in fiecare camera, ☎0756.050.150/ 0756.050.151 office@caminulsfantul-nicolae.ro**

10. **Caminul** de batrani Â„Casa PrimitoareÂ“ Asistenta medicala non-stop, contract cu spalatoria, contract cu firma de catering (3 mese principale+2 gustari), acces live direct de pe telefon la activitatea beneficiarilor din cadrul centrului (toate camerele sunt dotate cu camere de supraveghere). Caminul dispune si de psiholog. Kinetoterapie si fizioterapie si masaj (acestea fiind contra cost). Pretul incepe de la 3.500 ron **3.500 L;** ☎0723.273.520 casaprimitoare@yahoo.com https://casaprimitoare.ro/

11. **Casa** Fabian - Timisoara Casa Fabian - Centru de ingrijire persoane varstnice este locul unde veti gasi siguranta si devotamentul de care parintele sau bunicul Dvs. are atata nevoie! ☎0734.072.247/ 0756.791.342 casafabian.tm@gmail.com http://www.casa-fabian.ro

12. **Casa** Floriana oferim conditii de cazare preferate de toti batranii, varstnici care doresc sa petreaca timpul intr-un mediu linistit, curat si sa fie tratati cu respect de personalul calificat. ☎0723.786.244/ 0767.906.264 b72agf@yahoo.com https://casadebatraniflori-ana.ro/

13. **Centru** de asistenta si ingrijire batrani Centru de asistenta si ingrijire batrani acreditat si licentiat, cu experienta de peste un deceniu, oferim ingrijire si asistenta medicala non-stop persoanelor varstnice, aflate in incapacitate de a se ingriji singure. ☎0760.711.324

14. **Centru de asistenta si ingrijire batrani specializat si acreditat oferim ingrijire si asistenta medicala non-stop pentru persoane varstnice, aflate in incapacitate de a se ingriji singure. ☎0760.711.324/ 0735.348.861 centrul-geromed@yahoo.ro**

15. **Centru de ingrijire Sfanta Maria Sprijinim permanent persoanele adulte ce se afla in situatie de dificultate (sufera de singuratate, prezinta depresie, demente mixte, vasculare, Alzheimer, Parkinson, diabet, AVC, fracturi, ☎0765.994.560 contact@centrulsfantamaria.ro https://centrulsfantamaria.ro**

16. **Centrul de tratare dependentei de alcool/droguri Centrul pentru prevenirea si tratarea dependentei de alcool/ droguri/ jocuri de noroc. Oxigen este o clinica privata, de tip rezidential, mixta, unde te trateazi. ☎0749.775.819 centruloxigen@yahoo.com https://www.apgal.ro**

17. **Clinica Stomatologica Dental Premier Echipa Dental Premier te ajuta sa spui adio protezelor dentare! Beneficiaza de o dantura completa cu sistemele All-on-4 si All-on-6! Implanturi dentare si lucrari fixe in 24h! Certificat de Excelenta! ☎0758.791.817 contact@dentalpremier.ro https://www.dentalpremier.ro/**

18. **Clinica Stomatologica SmilePro La SmilePro, credem ca un zambet sanatos este cheia unei vieti fericite. Clinica noastra moderna este dedicata sa ofere fiecarui pacient ingrijire personalizata si confort maxim. ☎0770.773.773 info@smilepro.ro**

19. **CMI DR. Musetescu Ioana Am deschis!Sunt bucuroasa sa va anunt ca, incepand de astazi, CMI DR. MUSETESCU IOANA se gaseste pe strada Calea Dudesti, nr. 102, parter, sector 3, Bucuresti. ☎0733.438.014 dr.musetescu.ioana@gmail.com**

20. **Consultatie, evaluare medicala generala Consultatie si evaluare medicala generala, psihiatrica si psihologica, testare rapida a drogurilor in urina, testare HIV/SIDA, asistenta si administrare tratament substitutiv. ☎0747.896.161/ 0728.983.652 amghita@yahoo.com**

21. **Dental** District Clinica Stomatologica by Dr. Alina ScorteaOferim toata gama de servicii stomatologice intr-o locatie cu echipamente moderne ☎0765.340.191 smile@dentaldistrict.ro https://www.dentaldistrict.ro/

22. **Dr.** Dragomir Adrian Liviu - Cabinet medical oftalmologie Pentru adulti si copii: consultatii, tratamente oftalmologice si optica medicala; acuitate vizuala, examen "fund de ochi", tensiune oculara, prescriptii ochelari, simt cromatic, consultatii pentru strabism, extragere corpi straini, pansamente, executie ochelari. ☎021.322.86.65/ 0744.364.963 adrian-dragomir11@yahoo.com http://www.ghidul.ro/dr-dragomirliviu/

23. **Hajdu Despina Elena-cabinet stomatologic. Stomatologie generala: implanturi dentare, microchirurgie stomatologica, lucrari protetice - toata gama, inclusiv lucrari metalo-ceramice pe metale nobile si seminobile, ceramica pe zirconiu, fatete, ☎0744.674.367 hajdu.despina@gmail.com https://www.ghidul.ro/drhajdudespina/**

24. **Iacobcare Senior Center - camin de batrani Caminul nostru isi desfasoara activitatea intr-o cladire de aproape 900 mp, 18 dormitoare noi si moderne, de cate 2 si 3 locuri fiecare, grup sanitar propriu. Situat pe un teren de 1500 mp, curte generoasa. ☎0755.069.991 contact@iacobcareseniorcenter.ro http://www.iacobcareseniorcenter.ro**

25. **Institut de Cercetare-Dezvoltare pentru Apicultura Producem si livram o gama larga de produse apicole, apiterapeutice, suplimente nutritive de uz uman, material biologic apicol, biostimulatori apicoli, medicamente pentru combaterea bolilor albinelor. ☎021.232.08.98/ 0769.077.412 secretariat@icdapicultura.ro http://www.icdapicultura.ro/**

26. **Masaj** de relaxare si reflexoterapie, 60 minute 140 Lei. Locatia Chiajna, str. Tineretului, **140 L;** ☎0725.431.040

27. **Masaje** corporale si tratamente exceptionale Live Ocean Spa. Descopera o combinatie perfecta de proceduri, masaje corporale si tratamente exceptionale unde uleiurile esentiale te vor transpune instantaneu pe plajele exotice, **200 L;** ☎0737.821.475

28. **Medinst diagnostic romano-german Centrul de diagnostic imagistic prin rezonanta magnetica (RMN/IRM) si tomografie computerizata (CT) ☎0319902 medinst@medinst.ro**

29. **Medissa Vita - Nutritie si Biorezonanta Timisoara. Tehnica de Facelift Energetic este o metoda exceptionala de a intineri fata dar si intregul corp datorita restabilirii energiei fetei. Tehnica reuseste sa imprime o relaxare profunda. Servicii de terapii alternative, terapii complementare, medicina alternativa, medicina naturista. ☎0746.258.077/ 0735.978.857 office@medissavita.ro https://nutritie-biorezonanta.ro/**

30. **Perla Senior - Camin de batrani Ilfov Amplasat pe malul lacului Snagov, decor elegant, camere spatioase si luminoase, facilitati de ultima generatie si asistenta 24/7, reprezinta un concept premium de ingrijire a persoanelor varstnice. ☎0786.311.311 snagov@perlasenior.ro http://www.perlasenior.ro**

31. **Servicii** medicale la domiciliu in Bucurest /Ilfov Perfuzie, Injectie, Scoaterea firelor dupa operatie, Montarea sonda urinara, montarea acului de camera implantabila si heparinizare, branule, Clisma, Pansamente Escare, Ingrijire batrani, Kinetoterapi **100 L;** ☎0768.362.201

32. **Stomatologie** Smile Design by Dr Abboud Clinica Stomatologica Smile Design Bucuresti este o clinica de elita ce va ofera servicii dentare din toate ramurile stomatologice: estetica dentara, chirurgie dento-alveolara, protetica dentara, ☎0749.414.848/ 0727.414.848 office@smiledesignbucuresti.ro https://www.smiledesignbucuresti.ro/

Reparații, service

1. **Abil frigotehnist autorizat reparatii frigider, congelator, combina, aer conditionat, vitrina masa rece camera frigorifica pompa caldura. Constatare gratuita si garantie. Bucuresti si Ilfov. ☎0722.625.721 office.cmarinescu@gmail.com**

2. **Ascensoare Modernizari, montajul ascensoarelor, montajul platformelor. Verificari tehnice in utilizarea pentru investigatii/ examinari cu caracter tehnic. ☎0743.167.244/ 021.336.76.36 office@ascensorul.ro**

3. **AUTORIZAT REPARATII FRIGIDERE, COMBINE FRIGORIFICE, CONGELATOARE. INTERVENTII RAPIDE. CALITATE. GARANTIE. PIESE ORIGINALE. INCLUSIV SAMBATA, DUMINICA; ☎0729.473.587/ 021.420.36.48**

4. **Buletine PRAM, Verificari si masuratori PRAM, Servicii verificari PRAM, masuratori prize de pamant, verificari periodice instalatii si echipamente electrice. Termoviziune instalatii si echipamente electrice. Testari electrosecuritate echipamente, ☎0723.361.107 office@electricalc.ro https://www.electricalc.ro**

5. **Detailing** Auto Bucuresti Oferim servicii de detailing auto complet.Detailing exterior completDetailing interior completPachete completeTe asteptam cu un mesaj,whatsapp sau suna-ne pentru o programare. **500 L;** ☎0761.234.646 contactadetailing@gmail.com

6. **Electro Emio Prodimpex. Firma noastra se ocupa cu comercializarea si intretinerea masinilor de bandat, masinilor de numarat bancnote, masinilor de numarat monede, detectoare de bancnote false si distrugatoare de documente, ☎0744.583.340/ 0720.534.226 office@emio.ro https://emio.ro/**

7. **EXECUT REPARATII FRIGIDERE, COMBINE FRIGORIFICE, CONGELATOARE. INTERVENTII RAPIDE. CALITATE. GARANTIE. PIESE ORIGINALE. INCLUSIV WEEKEND; ☎0729.473.587/ 021.420.36.48/ 0762.988.567 YO_CRYSTYNA@YAHOO.COM**

8. **Executam** instalatii sanitare, termice, canalizare, case vile si ansambluri rezidentiale la preturi avantajoase si calitate. ☎0766.811.219 adrianionut517@gmail.com

9. **Firma autorizata Daca te afli in Bucuresti si ai nevoie de cineva care sa-ti repare frigiderul sau combina frigorifica ,nu ezita sa ma contactezi. Efectuez reparatii la domiciliul clientului indiferent de model. ☎0729.473.587**

10. **Firma autorizata Stoian Stefan Frigotehnist autorizat, execut reparatii frigidere, congelatoare, combine frigorifice, orice model, la domiciliul clientului in sectoarele 1, 2, 3, 4, 5 si 6, Bucuresti. Executie lucrari de calitate ☎0729.473.587/ 0762.988.567 stoianstefan11@yahoo.ro**

11. **Firma instalatii gaze in Bucuresti autorizata ANRE Revizie instalatii de gaze - expertiza tehnica pentru instalatii de calitate superioara. Verificare instalatii de gaze, testare detectoare. Servicii specializate in asigurarea siguarantei locuintei. office@iproexem.ro**

12. **FRIGIDERE, REPARATII FRIGIDERE, COMBINE FRIGORIFICE, CONGELATOARE. INTERVENTII RAPIDE. CALITATE. GARANTIE. PIESE ORIGINALE. INCLUSIV SAMBATA, DUMINICA, ☎0729.473.587/ 021.420.36.48**

13. **Frigotehnist repar combine frigorifice, congelatoare. Interventii rapide. Calitate. Garantie. Piese originale. Inclusiv sambata, duminica; ☎0729.473.587/ 021.420.36.48/ 0762.988.567**

14. **Help Instal executa instalatii gaze termice Firma cu experienta executam lucrari de instalatii gaze termice, montari de centrale termice, verificari revizii instalatii gaze, ISCIR centrale termice, montaj aragaje, debransari Termoenergetica; ☎0757.661.322 contact@help-instal.ro https://help-instal.ro/**

15. **Instalare** WINDOWS 11*10 LICENTA, DRIVERE si OFFICE la domiciliul clientului. Instalez jocuri, antivirus, aplicatii, codecuri, programe, browser si imprimanta. Instalez Office 2019 cu licenta, Adobe pdf, vlc, zoom, obs, aplicatie filme si seriale 2024 **50 L;** ☎0722.491.955/ 0736.522.404 chancristy@yahoo.com

16. **Instalare** Windows OS 7 8 10 11 Bucuresti Ilfov laptop, calculator, aio, info kiosk, mac. Programator cu o vasta experienta in dommeniul IT. Instalare Windows OS 7 8 10 11, asistenta tehnica online **220 L;** ☎0767.220.402

17. **Instalatii** electrice non stop 24/24h 7! Serviciile de reparatii, montaj, executie si mentenanta instalatii electrice sunt destinate atat persoanelor fizice, cat si celor juridice: sedii de firme, cladiri de birouri, magazine, spatii comerci **120 L;** ☎0727.921.576

18. **Instalator Apa si Canalizare, miniexcavator propr Excavator de 2 tone propriu.- Instalatii apa si canal;- Sapaturi gard, Piscina, Fundatie, Fosa septica, Sant;- Intindere pomant;- Sparturi PICON;- Camine apa si canal. ☎0769.180.707**

19. **Instalator autorizat centrale termice, repar orice model rapid. Montaj apometre, sigilez, robineti, 1 tevi, gaze, cupru, ppr pex robineti, desfund canalizari, montez masini spalat, aragaze, calorifere, amenajeri bai, centrale termice, ☎0726.634.466/ 0785.349.085 francoinstalator@gmail.com**

20. **Instalator** monteaza, repara obiecte sanitare, robineti, calorifere, boilere, hidrofoare, tevi apa, aragaze, zugravit, vopsit cu pistol; ☎0720.433.272

21. **Intretinere anuala, reparatii centrale intretinere anuala - solutia corecta pentru functionarea in siguranta a centralei tale. Acum ai totul sub control cu abonamentul de intretinere anuala. ☎021.201.11.14 fli@fli.ro https://www.fli.ro**

22. **Intretinere,** reparatii frigidere Bucuresti, Ilfov servicii de intretinere si reparatii frigidere dar si: combine frigorifice; frigidere; masini de spalat; congelatoare, lazi frigorifice; aparate aer conditionat la domiciliu. ☎0767.420.005/ 0721.867.936 ion.octavian@yahoo.com https://www.electrolion.ro

23. **Montaj** aer conditionat servicii complete EcoCool Solutions SRL montare/ demontare/ igienizare/ incarcare cu freon, aparate de aer conditionat. Rezidentiale/ comerciale/ industriale,www.climatizare.net, **200 L;** ☎0765.480.096 contact@climatizare.net

24. **Montaj** aer conditionat. Firma autorizata oferim garantie serviciilor oferite:Montaj aer conditionat Revizie si igienizare acDemontare si remontare cu freon recuperat Service acUmplere cu freon **400 L;** ☎0767.467.738 Airconstructsrl@gmail.com

25. **Montez** usi metalice si de lemn, deblocari usi, zugraveli, gresie, faianta. ☎0734.340.572

26. **Reconditionari,** emailari cazi de baie, Acum fara demontare, efect de portelan, prin pulverizare pistol cu aer cald, experienta, profesionalism, garantie 4 ani, preturi de la 600 Ron. Alexandru www.reconditionari-cazi.eu,www.reconditionari-cazi.ro, **650 L;** ☎0723.349.476 emailari_cazi@yahoo.com https://www.reconditionari-cazi.eu

27. **Recuperare** date de pe hard-disk laptop tableta sma Recuperare profesionala de date de pe dispozitive de stocare cu probleme sau defecte. Recuperare date din laptop defect sau unitate desktop. **220 L;** ☎0767.220.402 x.cristi@yahoo.com

28. **Reparatii** aragaze, Va salut, tehnician electrocasnice, repar aragaze plite cuptoare la care nu sta flacara, montaj regulator, racord gaz, inlocuire butoane, diuze, robinet blocat la cuptor, totul la domiciliul clientului, Bucuresti si Ilfov, ofer garantie **20 L;** ☎021.648.58.59/ 0721.552.970 service.tcm78@gmail.com

29. **Reparatii** casnice Reparatii casnice de orice fel, reparam mobila, instalatii sanitare, schimb geamuri, broaste, usi, chiuvete, robineti, toalete infundate. Sunati pentru orice problema. ☎0771.397.237

30. **Reparatii frigidere Frigidere, combine frigorifice, congelatoare, reparatii. Interventii rapide. Calitate. Garantie. Piese originale. Inclusiv sambata, duminica; ☎0729.473.587/ 021.420.36.48/ 0762.988.567**

31. **Reparatii** frigidere PFA, reparatii frigidere casnice si comerciale, congelatoare, convenabil, garantie. ☎0722.565.401/ 0728.247.631

32. **REPARATII FRIGIDERE REPARATII FRIGIDERE, COMBINE FRIGORIFICE, CONGELATOARE. INTERVENTII RAPIDE. CALITATE. GARANTIE. PIESE ORIGINALE. INCLUSIV SAMBATA, DUMINICA; ☎0729.473.587/ 021.420.36.48/ 0762.988.567**

33. **Reparatii frigidere. Frigidere, combine frigorifice, congelatoare. Interventii rapide. Calitate. Garantie. Piese originale. Inclusiv sambata, duminica; ☎0729.473.587/ 0762.988.567**

34. **Reparatii hidrofoare la domiciliul clientului Firma service hidrofoare. Reparatii grupuri de pompare. Reparatii pompe si hidrofoare. Montaj hidrofor, Service pompe apa, Mentenanta grupuri de pompare. Interventii hidrofoare in regim de urgenta. ☎0727.287.077/ 0741.401.674 hidroforperfect@gmail.com http://www.hidroforperfect.ro**

35. **Reparatii** televizoare Bucuresti Berceni Reparatii televizoare Bucuresti Sector 4.Reparatii TV de ultima generatie in atelierul din strada Drumul Gazarului nr.43-45. Orice reparatie are garantie si factura. **100 L;** ☎0733.191.545/ 0767.024.319 expert0497@gmail.com https://reparatii.tv

36. **Service frigidere combine frigorifice, congelatoare. Interventii rapide. Calitate. Garantie. Piese originale. Inclusiv sambata, duminica; ☎0729.473.587/ 021.420.36.48/ 0762.988.567**

37. **Tehnician** IT, instalez sisteme de operare Windows, Instalez sisteme de operare Windows, Linux, MacOs, Android. Instalez sisteme de operare pe laptop-uri, tablete grafice si unitati desktop. **220 L;** ☎0767.220.402 x.cristi@yahoo.com

Transport, mutări

1. **Asigur** servicii transport mutari moloz debarasari cu duba de 3.5 T, debarasari apartamente, mutari mobila, obiecte fragile, mutari apartamente, sedii firma, electrocasnice, evacuari mobilier, moloz. Personal calificat pentru incarcat si descarcat marfa, **200 L;** ☎0762.113.393 transportmarfa_buc@yahoo.com

2. **Boxe pentru depozitare, dispunem de peste 500 boxe construite din lemn ignifug in interiorul halei, supraveghere video si paza non stop. Transport mobila, conditii foarte bune de pastrare, site www.boxe-depozitare.ro 250 L; ☎0730.234.240 boxedepozitare@gmail.com https://www.boxe-depozitare.ro/**

3. **Camira** Events & Travel. Suntem o agentie de turism romaneasca, infiintata in 2007, oferind servicii integrate de calatorie in zona calatoriilor de afaceri si produse inovatoare pentru FIT si grupuri; ☎0720.395.212/ 0733.967.753 office@camira.ro https://www.camira.ro/

4. **Colectam deseuri, asiguram transport. S.C. Mary Deutz Recycle S.R.L., firma autorizata in vederea colectarii si achizitionarii de deseuri nepericuloase, colecteaza hartie/ carton (maculatura, arhiva, ziare, reviste, carti etc.); ☎0723.408.278/ 0722.982.571 mary.deutz@yahoo.com http://www.depozitmaculatura.ro/centru-maculatura-bucuresti.html**

5. **Mutari,** relocari, debarasari Mega Move ofera servicii complete de mutare la nivel national : mutari mobila, mutari sedii firme, debarasare mobila, depozitare mobila, mutari rezidentiale, mutari nationale, mutari internationale, transport mobila. ☎0754.266.266 contact@megamove.ro https://megamove.ro/

6. **Mutari, transport mobila, depozitare, debarasare. Oferim servicii de mutari, transport mobilier si relocari de apartamente, sedii de firma. Oferim depozitare in Bucuresti. Manipulare mobila, impachetare, despachetare, demontare/remontare, curatenie, 30 L; ☎0745.100.101/ 0745.100.101 romania@premiermoving.ro**

7. **Responsabil** Tehnic cu Executia, RTE si diriginte de santier instalatii termice, ventilatii, climatizare, incendiu, sanitare, electrice, exterioare. Autorizat I.S.C. Bucuresti-Ilfov; ☎0767.164.083

8. **Tractam rapid, contacteaza-ne, oriunde v-ati afla, adauga numarul in telefon si cere -ne ajutorul. Pe WhatsApp suntem mereu activi si online. Ne puteti contacta la orice ora pentru orice tip de transport: autoturisme defecte, avariate fara acte; marfa; utilaje in functie de greutate; ATV, moto si biciclete; sau transport la ITP sau RAR 200 L; ☎0771.297.996 Domnuastrolog@gmail.com**

9. **Transport de marfa, mobila, bagaje, frigider, etc oferim spre inchiriere duba cu sofer pentru transport de bagaje, mobila, marfa, frigider, TV, moto, scutere, etc. La cerere putem veni cu 2/3 baieti pentru manipulare. Preturi fixe stabilite in avans 200 L; ☎0722.533.031/ 0764.943.357 transportregie@gmail.com https://www.transportregie.ro/**

10. **Transport** debarasari mobila moloz gunoi deseuri. Transport Bucuresti si Ilfov, disponibili non-stop. Transport mobila de la domiciliul clientului. Transport mobila veche si noua in cele mai bune conditii. Transport mobila veche uzata de aruncat, ☎0765.999.950/ 0765.999.950 transportcollaboration@gmail.com

11. **Transport** debarasari mobila, moloz, gunoi, deseuri Transport Bucuresti si Ilfov, disponibili non-stop. Transport mobila de la domiciliul clientului. Transport mobila veche si noua in cele mai bune conditii. Transport mobila veche uzata de aruncat, ☎0765.999.950/ 0765.999.950 transportcollaboration@gmail.com

12. **Transport** debarasari mobila, moloz, gunoi, deseuri Transport Bucuresti si Ilfov, disponibili non-stop. Transport mobila de la domiciliul clientului. Transport mobila veche si noua in cele mai bune conditii. Transport mobila veche uzata de aruncat, ☎0765.999.950/ 0765.999.950 transportcollaboration@gmail.com

13. **Transport** debarasari mobila, moloz, gunoi, deseuri Transport Bucuresti si Ilfov, disponibili non-stop. Transport mobila de la domiciliul clientului. Transport mobila veche si noua in cele mai bune conditii. Transport mobila veche uzata de aruncat. ☎0765.999.950/ 0765.999.950 transportcollaboration@gmail.com

14. **Transport** debarasari mobila, moloz, gunoi, deseuri Transport Bucuresti si Ilfov, disponibili non-stop. Transport mobila de la domiciliul clientului. Transport mobila veche si noua in cele mai bune conditii. Transport mobila veche uzata de debarasat. ☎0765.999.950/ 0765.999.950 transportcollaboration@gmail.com

15. **Transport** mutari mobila, moloz gunoi deseuri lemne Transport mutarii mobila - transport debarasarii - mobila moloz gunoi desuri lemne. Oferim servicii cu echipa de muncitori pentru carat, incarcat, demontat, debarasari; ☎0769.888.001/ 0769.888.001 alextransport-bucuresti@gmail.com

16. **Transport** rutier marfa si mutari Hofmann Cargo ofera solutii interne si internationale de transport rutier marfa si mutari. **150 L;** ☎0723.725.430 transport@hcargo.ro

Servicii diverse

1. **Alex** masaj de relaxare full body Masaj full body de relaxare la mine sau la tine, masajul se face lent pe tot corpul pe masa de masaj cu uleiuri speciale si ambient placut. Muzica chillot, betisoare parfumate. Eroii revolutiei. **35 €;** ☎0772.734.011

2. **Alexandra,** Zepter, draguta, 30 de ani, 1.70, 56 kg, ofer masaj de relaxare si tonifiere, discretie si igiena maxima, Bd. Unirii nr. 70, 150 Ron ora, **50 L;** ☎0761.407.289

3. **Alina,** bruneta. Buna te invit in compania mea pentru un masaj de relaxare, discretie si igiena maxima, poze reale, **100 L;** ☎0791.377.348

4. **Ana** 43 ani, ofer masaj de relaxare la domiciliul meu, poze reale. Zona Kaufland Mihai Bravu **50 L;** ☎0799.568.785

5. **Ana** noua pe site Hei, sunt noua pe site, am 19 ani, te astept in locatia mea curata si discreta pentru a-ti oferi un masaj de calitate, **150 L;** ☎0738.590.331

6. **Ana,** doamna matura, noua in zona, ofer masaj de relaxare la domiciliul meu, discretie, poze reale. Zona Dristor, Kaufland Mihai Bravu **50 L;** ☎0799.568.785

7. **Ana,** fac si deplasari Buna. Numele meu este Ana si te invit sa petrecem clipe de neuitat intr-un cadru placut. Sunt discreta curata, garantez revenirea. Consider ca sunt ceea ce tu cauti. De asemenea pun pret pe igiena si discretie. Daca vrei sa ne intalnim suna-ma pentru a stabili o intalnire; ☎0738.590.331

8. **Anca** Noua in zona si in locatie, blonda cu poze reale, 1.70 cu 65 kg, 33 de ani, vreau sa ofer tuturor domnilor cu bun gust masaj de relaxare, zona Zepter, **50 L;** ☎0774.927.889

9. **Andreea** blonda 27 de ani 1.65 cu 58 kg, te astept pe tine domn generos la un masaj ce te scoate din stresul de zi cu zi, mai multe detalii la tel. Zona Zepter **40 L;** ☎0761.002.526

10. **Atestat** tehnician maseur, masaj 100% profesionist: somatic=intretinere relaxare, sportiv, terapeutic, anticelulitic, reflexo, capilar, facial, epilat crema, pe masa de masaj, central. Nu erotic. Nu sex. L-S: 10-20, **150 L;** ☎0743.593.040

11. **Barbat** ofer masaj profesional, zona Sura Mare, intretinere si relaxare, anticelulitic reductor, reflexoterapie, terapeutic. Servicii unisex doar de masaj, nu ma contactati pentru altceva. Sedinte de 100, 75 si 50 minute. Fac si deplasari, WhatsApp, **119 L;** ☎0753.371.255

12. **Barbat,** masaj profesional si de calitate barbat, tehnician maseur atestat, ofer masaj: relaxare, reflexo, limfatic, anticelulitic, terapeutic, deep-tissue, facial, capilar, cervical, pt doamne care stiu ce vor, tantric si yoni, long prelude **100 L;** ☎0724.241.704 a13xxx13a@yahoo.com

13. **Blonda** Poze reale masaj relaxare la mine acasa program 15-19 zona kaufland mihai bravu str racari nr 6 **50 L;** ☎0769.183.062

14. **Blonda** 37 de ani total Buna masaj total la mine ador fanteziile tale, ma gasiti la Mega Mall te astept cu drag **100 L;** ☎0767.492.333

15. **Blonda** noua in zona, Andreea, matura si discreta te astept la un masaj de relaxare si tonifiere, poze reale **100 L;** ☎0721.504.987

16. **Bruneta,** ofer diferite tipuri de masaj. Mai multe detalii la tel. Zona Romana metrou, **50 L;** ☎0764.225.850

17. **Bucur** Obor Doamna matura ofer masaj de relaxare domnilor manierati. Singura in locatie, discretie maxima, pentru mai multe detalii contactati-ma telefonic. Zona Obor, **80 L;** ☎0764.738.593

18. **Buna** sunt Andreea serviciile totale Buna sunt Andreea serviciile totale, pentru mai multe detalii sunama. ☎0792.400.631

19. **Buna,** noua in zona, blonda tandra si rabdatoare singura in locatie, sani mari sociabila si placuta ofer domnilor manierati masaj de relaxare si tonifiere la domiciliul meu. **100 L;** ☎0721.504.987 Raduioanaiuliana77@gmail.com

20. **Buna,** sunt Bianca 21 ani, noua in zona, dulce si prietenoasa, pregatita oricand pentru a-ti oferi toata atentia de care ai nevoie, momente de neuitat in compania mea, fie vrei o relaxare, fie vrei doar sa incerci ceva nou. Cer igiena si seriozitate, iar eu la randul meu ofer igiena si seriozitate, **100 L;** ☎0774.025.787 mielutabaicu4@gmail.com

21. **Catalina** 47 ani, sector 6 Militari, singura in locatie ofer masaj domnilor care doresc si ofera discretie. Locatie Militari, metrou Gorjului. Imi rezerv dreptul de a-mi selecta clientii. Dupa ora 20 pretul este 100 Lei., **60 L;** ☎0731.045.645

22. **Chisinau** Diham, masaj, Buna sunt Andreea pentru mai multe detalii sunama ☎0761.307.408

23. **Colentina,** Tei, relaxare, discretie, singura, ac doamna matura, 40 ani, ofer masaj reconfortant sau tonifiant, personalizat dupa preferinte si alte surprize placute, discretie, singura, foarte selectiva. Doar domni 35+ ani. Detalii pe web apps messenger **200 L;** ☎0726.925.608

24. **Crina** 33, senzuala Crina, 33 ani, pasionala si senzuala, ofer momente de neuitat fara graba, masaj de relaxare domnilor educati si cu bun simt. Discretie maxima, 80 lei/150 lei ☎0743.816.878 0723745040liliana@gmail.com

25. **Delia,** 29 de ani. Bruneta 29 de ani, simpatica, dulce si foarte sociabila te invit sa ne relaxam. Sunt foarte discreta. Pupici, **100 L;** ☎0799.277.305

26. **Denisa,** Eroii Revolutiei, roscata par lung 40 ani. Sani mari 1.67, 55 kg .Te astept la un masaj in locatia mea. Accept doar domni minim 30 ani manierati si curati. Pr. 10-18 ☎0727.001.983

27. **Discretie** si curatenie Hai la un masaj la mine acasa poze reale zona kaufland mihai bravu str racari program 15-19 **50 L;** ☎0769.183.062

28. **Doamna** blonda, singura, sociabila fizic placut linistita si rabdatoare, cu experienta in masaj terapeutic, depun pasiune in ceea ce fac. Detalii la telefon. Militari, **60 L;** ☎0737.218.736

29. **Doamna** calma si rabdatoare, singura in locatie ofer masaj de relaxare la domiciliul meu, nu raspund la ms poze reale. Militari **60 L;** ☎0734.152.417

30. **Doamna** fac masaj terapeutic; ☎0735.670.953

31. **Doamna** matura matura 45 ani ofer masaj de relaxare la domiciliul meu, zona Delfinului Pantelimon **150 L;** ☎0726.456.028

32. **Doamna** matura ofer masaj de relaxare terapeutic si sportiv pe masa de masaj domnilor 40+ **150 L;** ☎0766.293.476

33. **Doamna** matura 40+. Buna dragii mei. Ofer masaj de relaxare la domiciliul meu. Sunt matura, ceea ce ma induce in selectia vizitatorilor. Nu vei pasi pragul locatiei mele, daca ai sub 25 ani sau sub influenta alcoolului. Detalii la tel. ☎0725.756.472

34. **Doamna** matura pentru relaxare. Relaxare masaj deconectant pentru un plus de placere, doamna voluptosa se poate si cu 6 euro la tel, sect.1; ☎0728.554.885/ 0735.249.423

35. **Doamna** matura, ofera masaj de relaxare, cervical, lombar, reflexoterapie, se lucreaza si disfunctia erectila. Masajul este placut si relaxant. **150 L;** ☎0763.714.625 Visvio67@yahoo.com

36. **Doamna** matura. Buna dragi mei sunt o doamna matura cu forme frumoase, ofer masaj de relaxare domnilor generosi, pentru mai multe detalii va astept cu un apel, ☎0736.719.620

37. **Doamna,** matura 42, stilata si educata, masaj delicat, si prostatic pentru destindere, domnilor ce stiu sa aprecieze frumusetea maturitatii, nu trimit poze si nu am WhatsApp. Nu accept persoane in stare de ebrietate, cu bile, accesorii sau canamicina. Program 09-20, **100 L;** ☎0749.621.119

38. **Dristor,** noua pe site, Bianca, 20 ani, 1.70, 50 kg, te invit in compania mea pentru un masaj de relaxare si multe altele fantezii, discretie si igiena maxima, mai multe detalii telefonic, zona Dristor metrou, **100 L;** ☎0760.830.158

39. **Drumul** Taberei, Roxy, Favorit, masaj de relaxare si intretinere corporala, detalii la telefon, **120 L;** ☎0766.589.355

40. **Dulcica** new! Dornica de noi provocari! Suna azi! Clipe fierbinti, masaj tandru cu pasiune. Roscata, 30 ani, ochii albastri, inalta, sani mari, fundulet apetisant, te astept cu drag. Fantezii, toys etc., parcare; Doar pana maine ma gasesti. ☎0758.519.180

41. **Eroii** Revolutiei Maria 43 ani ofer masaj total doar la mine in locatie. Suna ptr o programare.Lucrez intre 10-18.Nu deranja inutil te rog frumos. **60 L;** ☎0741.956.770

42. **Inna,** miniona, o doamna cu un caracter aparte, matura mereu aceeasi, dar intotdeauna altfel, maseuza cu experienta ofer masaj terapeutic si de relaxare numai la domiciliul meu din zona Rosetti ☎0757.266.841

43. **Katy,** masaj de relaxare. Katy, masaj de relaxare.Buna, sunt Katy, 26 ani, noua in locatie, te astept in compania mea sa petrecem clipe de neuitat, sa te rasfat cu un masaj de relaxare, tantric, detin masa de masaj, uleiuri, creme. Am 1,70 si 63 kg. Locatie: soseaua Pantelimon 254 (Mega Mall); I also speak english. Nu primesc persoane in stare de ebrietate, am dreptul sa-mi selectez clientela, nu primesc cu bile si alte acesorii; ☎0792.538.714

44. **Mama** si fiica. Maseuze cu bun simt si rabdatoare, asteptam domni manierati la un masaj de relaxare la patru maini cu uleiuri si creme speciale la domiciliul nostru discret si curat, Mall Vitan, **400 L;** ☎0720.950.481

45. **Masaj** terapeutic de relaxare, de intretinere corporala, masaj cervical, capilar, facial la domiciliul meu ☎0737.207.792

46. **Masaj** adevarat, garantat 100%, 5 min. M. Obor Terapeut maseur, peste 15 ani experienta, ofer masaj adevarat, terapeutic pt. contracturi, stress, insomnie, prostatic, 60 min./150, 90 min./200 lei. Teiul Doamnei/ sectia 7, vezi jos harta, L-D 9 - 20. Exclus sex, erotic nud; ☎0720.696.842

47. **Masaj** de relaxare pe tot corpul, terapeutic, inghinal, zona Lujerului; **150 L;** ☎0792.880.874

48. **Masaj** de relaxare totala, numai deplasari, doamna matura ofer masaj de relaxare totala. La tine sau la hotel. Pt. mai multe detalii sunama, ☎0725.031.035

49. **Masaj** de relaxare, doamna matura, deosebita prin stil si calitate, ofer masaj de relaxare, intr-un cadru intim si discret. Ofer si pretind discretie. Relatii la telefon ☎0731.693.499 teosonia300@gmail.com

50. **Masaj** de relaxare, Maseur cu experienta ofer servicii de masaj de relaxare la domiciliul meu. Sedinta include aroma terapie si muzica de relaxare intr-o atmosfera placuta. Masajul se realizeaza pe pat profesional cu creme si uleiuri hidratante. Nu prestez masaj erotic. Beneficiile masajului: -relaxare musculara-imbunatatirea circulatiei venoase si arteriale-hidratarea tegumentului-ajuta la refacerea musculaturii dupa eforturi puternice-remediu impotriva insomniilor.Pretul unei sedinte de 1 h este de 170 ron.Detalii si programari la numarul de telefon afisat sau mesaj aici, whatsapp, **170 L;** ☎0723.878.983 bogdanbudai@yahoo.com

51. **Masaj** de relaxare, new Buna, sunt o blonda matura cu sani mari si forme rubensiene, te invit sa petrecem momente unice la mine. Pozele sunt reale 100%. Te astept. Program 9-19. Zona Nerva Traian. Nu ofer confirmari web; ☎0762.956.570

52. **Masaj** de relaxare. Doamna matura blonda ofer masaj de relaxare. ☎0784.815.507

53. **Masaj** la domiciliu hotel Bucuresti-Ilfov N Practic arta masajul somatic, reflexoterapie, anticelulitic si alte terapii din pasiune. Ma deplasez la domiciliu tau sau hotel pentru a te relaxa in confortul tau. **50 €;** ☎0764.555.188 contactarta59@gmail.com

54. **Masaj** profesional atestat, execut masaj terapeutic profi, reechilibrant de relaxare, pe masa de masaj. Locatie Stefan cel Mare, Eminescu. Detin atestat; ☎+40724898065

55. **Masaj** profesional Program 10-20. Masaj profesional de relaxare, tonifiere si intretinere musculara. Atestat, experienta, seriozitate. Exclus sex, **65 L;** ☎0766.553.639

56. **Masaj** si relaxare, un moment de relaxare, uita de stres. Bucura-te de un masaj pentru sanatate, experienta si seriozitate (se poate si la WhatsApp 6 euro), 10- 21. Dorobanti Piata singura in locatie, english, french speak ☎0728.554.885

57. **Masaj** somatic. Masaj somatic doar cu programare inainte, zona Universitate, **200 L;** ☎0761.269.320

58. **Masaj** terapeutic relaxare, cervical, lombar, reflexoterapie, inghinal, body masaj 50 min. 200 Ron. Luni - duminica 10 - 19. Titan **200 L;** ☎0744.141.422

59. **Masaj** terapeutic, cervical, lombar, reflexoterapie, sportiv, 35 min. 150 Ron/60 min. 200 Ron. Dublu masaj 4 maini 399 Ron. Disfunctia erectila, punctul VC6, Oceanul energiei. Luni - Sambata 10-19 **150 L;** ☎0767.341.024

60. **Masaj** terapeutic, relaxare, intretinere corporala, masaj cervical, capilar, lombar facut pe masa de masaj . **150 L;** ☎0726.066.981/ 0725.791.534

61. **Masaj** terapeutic. Masaj terapeutic, la doamne si domni, relaxare cervical, lombar, sportiv reflexoterapie, anticelullitic 60 min./ 200 ron la domni/pentru doamne 50 min. 100 ron. L/S 11-19, **200 L;** ☎0768.545.928

62. **Masaj** Total Buna sunt Andreea noua in zona ta pentru mai multe detalii sunama ☎0761.307.408

63. **Masaj,** Ada selectiva, ofera domnilor cu bun simt, masaj terapeutic, igiena, discretie, orele 8-17. **50 L;** ☎0735.366.510

64. **Masaj,** relaxare si extaz intr-un cadru intim. Discretia este la ea acasa, Drumul Taberei, ☎0758.797.416

65. **Masaj,** Marilena, 46, blonda, te astept la mine in locatie pentru un masaj de relaxare fara graba, zona Berceni sector 4 **70 L;** ☎0763.664.061

66. **Masaj.** Masaj somatic, zona Universitate, program 10-20 zilnic, **200 L;** ☎0761.269.320

67. **Maseuza** matura, ofer masaj de relaxare cu uleiuri aromate, discretie si seriozitate. Bulevardul Dacia. **60 L;** ☎0724.778.430

68. **Matura** discreta. Ofer servicii de masaj la mine, zona Mihai Bravu, Dristor, Kaufland, **60 L;** ☎0739.191.774 popescuadriana626@gmail.com

69. **Militari,** Iuliu Maniu Noua in zona, masaj, blonda miniona. Vrei sa fii rasfatat asa cum iti doresti? La mine este locul ideal pentru domnii care cauta un loc plin de senzualitate si rafinament. ☎0733.852.392

70. **Nou!** Cantemir! Buna dragilor. Sunt o roscata sociabila, ofer masaj de relaxare ! Ofer si cer seriozitate. Mai multe detalii la telefon! ☎0790.527.308

71. **Noua** in zona. Buna, zona bd. Chisinau, te astept cu drag la un masaj terapeutic de calitate, plus alte fantezii, detalii la telefon; ☎0750.624.816

72. **Noua** pe site, masaj total Doamna matura si senzuala ofer masaj total intr-un ambient intim si placut. Discretia primeaza in locatia mea. Poze reale 100%Nu ofer confirmari web! ☎0762.970.018

73. **Oferim** masaj terapeutic- studenta det whatsapp program 16-22. Te asteptam intr-o oaza de relaxare si curatenie pentru a iti oferii un masaj la 4maini terapeutic executat profesional. Masaj relaxare (45)minute- Masaj turcesc-50/65minute. Pentru mai multe detalii contactati-ne pe Whatsapp ☎0737.676.212

74. **Pantelimon** Nr 330 blonda 100% reala, 32 ani, sanii nr. 6 cu forme frumoase, ofer masaj total, **60 L;** ☎0728.814.435

75. **Piata** Progresul d-na 55 ani ofera masaj de relaxare persoanelor de varsta apropiata. ☎0730.515.750

76. **Plinuta** cu forme, frumoase, doamna draguta ofer masaj de relaxare, piata Romana, **50 L;** ☎0737.861.282

77. **Realizez** lucrari de licenta/ dizertatie in orice domeniu. Lucrarea va fi gata in 3-4 saptamani, in functie de complexitatea acesteia. Preturi incepand de la 850 Lei. Pentru un pret exact, va rog sa-mi trimiteti pe WhatsApp cuprinsul. **850 L;** ☎0731.292.751 madalina.c.m.96@gmail.com

78. **Relaxare** Ambient f placut locatie intima si curata eu pers f ok te invit pe tine la o sesiune de relaxare si iesire din cotidian. Poti parca la kaufland dristor, eu stau f aproape. **60 L;** ☎0765.374.240

79. **Relaxare,** discretie, doamna matura sociabila si placuta ofer masaj de relaxare si tonifiere domnilor educati, si manierati. Detalii la telefon, Militari, **60 L;** ☎0736.254.283

80. **Roscata** matura, noua in zona te astept la un masaj. Deschisa si cu simtul umorului, dar si selectiva, te astept. Fara graba, loc. centrala cu parcare, zona Dimitrie Cantemir, mai multe det. la tel., **100 L;** ☎0736.719.620

81. **Roscata,** 30 de ani, ochii albastri, ofer masaj de relaxare domnilor, mai multe detalii la telefon, ☎0733.472.331

82. **Roscata,** 38 ani Roscata, 38 de ani. Ofer masaj de relaxare ☎0792.538.716

83. **Sexy,** eleganta si manierata, ofer masaj de relaxare domnilor seriosi. Zona Dristor; ☎0734.175.143

84. **Suna** si nu vei regreta, buna, sunt Nely sunt o fire calma, mereu cu zambetul pe buze si cu igiena prioritara. Pt mai multe detalii suna ma **80 L;** ☎0730.279.298 mielutabaicu4@gmail.com

85. **Tanara,** 38 de ani, experienta, atestat, ofer masaj de relaxare profesional, masaj lombar, cervical, capilar, terapeutic, masajul de face pe masa de masaj, locatie centrala, foto reale din locatie, **150 L;** ☎0733.529.054/ 0732.937.889

86. **Tantra** senzual masaj Fiecare mesaj are o poveste , masajul tantra este o calatorie in cautarea unui sentiment de armonie si placere ! Doar deplasari ☎0769.785.381

87. **Titan,** masaj, noua pe site, 29 de ani, 1.60 m, 40 kg, iti pot oferi masaj total si multe alte fantezii, discretie maxima, zona policlinica Titan, mai multe detalii telefonic, **70 L;** ☎0761.673.421

88. **Voluptoasa,** matura, 40 ani. Te astept intr-o locatie discreta si curata pentru a te relaxa cu un masaj, **50 L;** ☎0720.289.565

LOCURI DE MUNCĂ

AGENȚI DE SECURITATE PENTRU GRĂDINIȚE, ȘCOLI, BAZIN OLIMPIC DE ÎNOT OTOPENI

Salariu atractiv, plătit la timp.

0770.128.695, 0765.865.580, 0738.857.830

2 Locuri de muncă

Oferte full time

ÎI RUGĂM pe clienţii noştri să acorde tuturor şansa de a participa la ocuparea unui post, indiferent de: rasă, etnie, naţionalitate, limbă, religie, convingeri, categorie socială, categorie defavorizată, vîrstă, sex, orientare sexuală, cf. Legii 48/2002

1. **Admin/** trainer. Angajam admin/ trainer cu experienta in site-uri Freemium, echipa tanara, mediu de lucru inovator in locatie ultracentrala (langa Mall Vitan - cladire de birouri). Ne dorim un o coleg/colega cu experienta, imaginatie, foarte bun/a cunoscator/oare de limba engleza (scris), cu initiativa si dornic/a sa faca performanta, **5.000 L;** ☎0746.493.056 angajari.smma@gmail.com

2. **Administrator** bloc angajam administrator de bloc persoana dinamica, bun comunicator, eventual pensionar program flexibil sau full time atestatul de administrator si permisul auto constituie un avantaj. **2.500 L;** ☎0727.638.065 aureliannecula@gmail.com

3. **Agent** comercial Angajam in conditii avantajoase Agent Comercial in Malluri si centre comerciale, in domeniul serviciilor de copiat chei pentru care oferim training.Salar peste pretul pietei tichete de masa de 30 lei/zi, decont transport 140 lei si alte beneficii.Nu este necesara experienta. **4.200 L;** ☎0725.584.900 anca.stirbu@mcbusiness.ro

4. **Agent** de curatenie AUTO KLASEN SRL, sediul in Bucuresti, sector 3, Str.Theodor Pallady nr.287, angajeaza agent de curatenie cladiri si mijloace de transport pentru service auto. Cunostinte de limba engleza. Relatii la telefon . ☎0721.166.254

5. **Agent de paza (femeie) Fabrica productie alimentara angajam agent de paza (femeie) program de 8 ore / zi de luni pana vineri 14:00-22:00 ☎0727.730.668**

6. **Agent** de securitate Angajam agent de securitate, cladire birouri. Pentru programare interviu va rugam sa sunati de luni pana vineri, in intervalul 10 - 16 la numarul de telefon. ☎021.311.18.88

7. **Agent** de securitate cu/ fara atestat pentru societate specializata de paza angajeaza pentru obiective in Bucuresti. Salariu atractiv, tichete de masa, program de lucru flexibil, decontare transport ☎0736.768.759

8. **Agent** de securitate cu/ fara atestat Societate specializata de paza angajeaza agent de securitate pentru obiective in Bucuresti sectorul 3, 4, 5 si 6. Salariu atractiv, tichete de masa, program de lucru flexibil, posibilitate decontare transport. ☎0736.768.759

9. **Agent** de securitate cu/fara atestat Societate specializata de paza, angajeaza Agent de securitate pentru obiective in Bucuresti si Ilfov. Salariu atractiv, bonuri de masa, program de lucru flexibil, decontare transport. ☎0744.555.316

10. **Agent** livrari - Piese de schimb pentru camioane Sofer profesionist cat. B pentru livrari in zona oraselor Voluntari, Otopeni, Bucuresti si limitrof - tinuta si atitudine profesionala, perspective de dezvoltare pe parcurs. ☎0754.040.306 marius.ionita@skuba.ro

11. **Agent** paza H&M Berceni 14,25/h Mall Sun Plaza Bmf Security angajeaza agenti paza pentru magazin de haine H&M in zona Berceni, zona Floreasca, zona Lujerului. Program 12 ore pe zi, ture de 2/2/ Tarif 14.25/h. Contract de munca pe perioada nedeterminata. Salariu pe card la banca Transilvania; **2.565 L;** ☎0723.613.800 marinconstantin@bmfsecurity.eu

12. **Agent** paza pt. cladire birouri Bucuresti Angajam agent de securitate pentru paza cladire birouri, in zona Viilor. Salariu 2700 lei. Program 12/24, **2.700 L;** ☎0751.260.040 marius.v@deltaforcesecurity.eu

13. **Agent** securitate, angajam pentru receptii cladiri birouri si cladiri rezidentiale(cunostinte calculator si limba engleza constitue un avantaj), in Bucuresti si Mogosoaia. ☎021.336.69.96/ 0748.656.955

14. **Agent transport valori Elnet security angajeaza Agent transport valori, tarif 13-13.5 lei/h, plus 300 lei bonuri de masa.Detalii la telefon: ☎0737.466.335**

15. **Agent** turism Europcar Romania angajeaza pentru aeroportul Otopeni, tanar/a, obligatoriu permis B, obligatoriu engleza nivel mediu/bun conversational. Se lucreaza L-V,9-18 sau in ture 5 zile cu 2 zile 12 h, 160 ore/luna. Se ofera CM pe perioada nedeterminata. ☎0722.269.656 petru@dataserv.ro

16. **Agent** vanzari, persoana dinamica, organizata, bun comunicator, lucru in echipa, salariu fix + sporuri din realizari + tichete de masa. Posesor permis auto; ☎021.210.68.77

17. **Agenti** call center. Candidatul dorit:Â·Responsabil, serios, punctualÂ·Cu o capacitate de adaptare rapida la clientiÂ·Atent la detalii, cu bune abilitati de comunicare si ascultareÂ·Cu experienta in vanzari sau call centerÂ·Dar mai ales cu dorinta de invatare si perfectionareÂ·Sa aiba spirit de echipa si cei 7 ani de acasaResponsabilitati on site:Â·Contactarea telefonica a clientilor din platforma noastraÂ·Promovarea si vanzarea produselor si serviciilor GiftDesignÂ·Furnizarea informatiilor relevante si corecte despre produseÂ·Lansarea si confirmarea comenzilorÂ·Realizarea obiectivelor lunare stabiliteBeneficii:Â·Program: Luni- Vineri, 09-18:00 la sediuÂ·Contract de munca pe durata nedeterminataÂ·Salariu fix + bonuri de masa in valoare 35 RON/ BONÂ·Decont transportÂ·Bonus in functie de performantaÂ·Asiguram integrare si TRAININGÂ·Prime de Craciun si de PasteÂ·Team-building-uri anuale recrutare.giftdesign@gmail.com

18. **Agenti curatenie, lucratori comerciali, agenti echipa interventie. Locatii: Bucuresti si Constanta. Oferim: salariu motivant platit la timp,plata orelor suplimentare, bonuri de masa, program flexibil, training gratuit. Detalii la tel. ☎0799.012.111**

19. **Agenti curatenie, Lucratori comerciali, agenti echipa interventie. Locatii: Bucuresti si Constanta. Oferim: salariu motivant platit la timp,plata orelor suplimentare, bonuri de masa, program flexibil, training gratuit. Detalii la tel. ☎0799.012.111**

20. **Agenti** de paza Angajam agenti de securitate din Bucuresti cu atestat.Conditii:- Cunoscatori limba Engleza Nivel Mediu;- Program de lucru 8 ore/zi in ture;- Salariu Net 3200 lei/luna.Telefoane de contact: Luni-Vineri orele 10-16.-Nu se deconteaza transportul.-Nu se dau bonuri de masa. **3.200 L;** ☎0756.138.734/ 0757.579.798 radugogea@gmail.com

21. **Agenti** de paza HILS Development, dezvoltator imobiliar din Bucuresti, sector 3, angajeaza agenti de paza pt. obiectivele noastre de paza (cartiere rezidentiale). Salariu net 3.200 Lei + 10 Lei tichete de masa. **3.200 L;** ☎0758.002.067 larisa.maritoiu@hrgrup.ro

ELNET SECURITY
Protecting People and Places
angajează

AGENȚI DE PAZĂ (BĂRBAȚI/FEMEI) din București pentru spații comerciale - RETAIL

Salariu atractiv.

Tel.: 0759.046.133 0735.188.870

LOCURI DE MUNCĂ

ELNET SECURITY
Protecting People and Places
angajează

AGENT TRANSPORT VALORI

tarif 13-13.5 lei/h, plus 300 lei bonuri de masă

Tel.: 0737.466.335

22. **Agenti de paza (barbati/ femei). Elnet Security angajeaza agenti de paza (barbati/ femei) din Bucuresti pentru spatii comerciale - retail. Salariu atractiv. ☎0759.046.133/ 0735.188.870**

23. **Agenti** de paza cu atestat in comuna Berceni Angajam agenti de paza cu atestat pentru comuna Berceni! Rugam seriozitate. ☎0722.389.633

24. **Agenti** de paza limba engleza nivel conversational Angajam agenti de paza, cunoscatori limba engleza nivel conversational, pentru un liceu privat. Obiectivul este premium si se afla in zona Soseaua Garii Catelu, zona Pantelimon, Antilopa. Salariul este motivant si la timp; **3.096 L;** ☎0723.270.146/ 021.423.20.12 prosig.total@yahoo.ro

25. **Agenti** de paza Sector 4 Angajam urgent Companie privata de securitate, angajam agenti de paza, cu sau fara atestat, scolarizarea putand fi efectuata la locul de munca. Programul de lucru se face in ture. Cerinte : persoana serioasa, apt din punct de vedere medical, cazier judiciar la zi, disponibil la program prelungit, abilitate de comunicare si lucru in echipa. Se ofera salariu atractiv si decontarea transportului. Salariu motivant conform seriozitate, cuprins intre 2.400 - 2.500 lei. Obiective Bucuresti, sector 4 **2.500 L;** ☎0799.394.959/ 0721.963.157 office.badboys@yahoo.com

26. **Agenti** de paza ziua pentru un liceu din sectorul 3 Angajam agenti de securitate cu prezenta placuta, pentru un liceu privat din sectorul 3, Bucuresti. Program de zi de luni pana vineri. Experienta in paza constituie avantaj. Oferim seriozitate; ☎0723.270.146/ 021.423.20.12

27. **Agenti** de securitate angajam urgent. Salariu 2500-3000 net. Oferim transport, **3.000 L;** ☎0731.630.929/ 0731.630.914/ 0799.746.324

28. **Agenti** de securitate pentru Bucuresti, zona Tei. Contract de munca, plata la timp, fara intarzieri ☎0723.609.619 alex_orodel@yahoo.com

29. **Agenti** de securitate Romguard Security angajeaza urgent pentru diverse locatii din Bucuresti si Ilfov. Salarizare 2.700 - 3.700 lei net (bonuri de masa incluse). Program de lucru variat, echipament si scolarizare gratuita, **2.700 L;** ☎0724.372.217/ 0726.741.032 resurseumane@romguardsecurity.com

30. **Agenti** de securitate Societate de paza angajeaza pentru program de zi, conform legislatiei in vigoare, salarizare raportata la nr. de ore prestate, pentru obiective din zona centrala a capitalei si sectorul 1. Pentru informatii suplimentare la tel. ☎0756.161.659/ 0745.389.158

31. **Agenti** de securitate, angajam cu contract munca pe durata nedeterminata, pentru obiective din sect. 5. Salariul net intre 2.300 si 2.850 Lei. Pt. cei interesati ne gasiti la nr. de tel. afisat mai jos. **2.850 L;** ☎0753.128.171 paza.magic@yahoo.ro

38. **Agenti imobiliari cu sau fara experienta, persoane optimiste, dinamice, comunicative, abilitati de vanzare. Se ofera birou individual, laptop, masina, telefon, contr?ct, comision subst?nti?l din r??lizari, sediul in Dristor 800 €; ☎0725.060.020/ 0737.379.900 express.imobiliare@yahoo.com**

39. **Agenti imobiliari, sediu ultracentral. Angajam agenti imobiliari cu experienta, pentru Bucuresti si Ilfov. Conditii optime pentru performanta si castiguri. Relatii si programari pentru interviu la telefon; ☎0799.933.979**

40. **Agenti interventie civil si dispeceri pentru hypermarket Cora Lujerului, Pantelimon, Alexandriei, Sun Plaza. ☎0761.124.118/ 0751.299.934 sorin.copot@argosecurity.ro**

41. **Agenti** paza femei si barbati, cu sau fara atestat, pentru obiective din Bucuresti si Ploiesti. ☎0745.186.732/ 0741.202.364

42. **Agenti paza Piata Victoriei, Televiziune, analize gratuite, salariu motivant. ☎0737.602.508**

43. **Agenti** paza Societate de paza angajeaza barbati sau femei, cu sau fara atestat conform legislatiei in vigoare, pentru obiective de paza din Bucuresti. ☎0726.604.077/ 0726.604.077/ 0728.181.321 stancu_antonio@yahoo.com

44. **Agenti** paza din judetul Calarasi. Firma de paza angajeaza agenti se securitate din judetul Calarasi, pentru paza in judetul Ilfov. Se asigura transport, **2.500 L;** ☎0751.260.040 marius.v@deltaforcesecurity.com

45. **Agenti** paza din judetul Teleorman Firma de paza angajeaza agenti de securitate din judetul Teleorman, pentru paza obiective in Bucuresti. Se asigura transport. **2.500 L;** ☎0751.260.040 marius.v@deltaforcesecurity.com

46. **Agenti** paza pentru Bucuresti. Firma de paza angajeaza agent de securitate, pentru paza farmacie in cadrul Mega Mall Pantelimon, Veranda Mall, Cora Alexandriei. Salariu 3000 lei net. **3.000 L;** ☎0751.260.040 marius.v@deltaforcesecurity.com

47. **Agenti** paza pentru depozit in Chitila. Firma de paza angajeaza agenti de securitate, in zona Chitila (str. Aeroportului, fosta Ciobanului). Salariu 2000 lei net, **2.000 L;** ☎0751.260.040 marius.v@deltaforcesecurity.com

48. **Agenti** paza pentru Logistic Parks Domnesti. Firma de paza angajeaza agent de securitate (2500 lei) si sef tura (2700 lei), pentru depozit in Logistic Parks Domnesti, **2.700 L;** ☎0751.260.040 marius.v@deltaforcesecurity.com

56. **Agenti** securitate pentru zonele Baneasa, Pipera, Floreasca, Tei, Obor, Dna, Ghica, Colentina. Tarif cuprins intre 12-13 Ron pe ora, medicina muncii, scolarizare gratuit; ☎0725.500.510/ 0732.830.207

57. **Agenti** securitate pentru zonele Timpuri Noi, Berceni, Brancoveanu, Tineretului, Unirii, oferim tarife cuprinse intre 12-13 Ron pe ora, scolarizare si medicina muncii gratuit; ☎0725.500.510/ 0732.830.207

58. **Agenti** securitate RESPECT SECURITY SRL angajeaza agenti securitate pentru obiective (cladiri de birouri) din Bucuresti. Cerinte: atestat, experienta in domeniu. Programari interviu la tel. Rugam seriozitate. ☎021.312.74.16

59. **Agenti** securitate in sectorul 3, Dristor, Mihai Bravu, Titan, Salajan, Ozana, Pallady. Tarif intre 12-13 Ron pe ora, scolarizare gratuit; ☎0725.500.510/ 0732.830.207

60. **Agenti** securitate in zonele Militari, Ghencea, Drumul Taberei, Crangasi, Cotroceni, se ofera salarizare cuprinsa intre 12-13 RON pe ora, echipament si medicina muncii gratuit. ☎0725.500.510/ 0732.830.207

61. **Agenti** securitate Mall Veranda zona Obor Colentina societate de paza, angajeaza agenti de securitate, cu sau fara experienta, pentru obiectiv mall Veranda, tarif incepand cu 12 Lei pe ora plus tichete de masa, tariful creste in functie de postul ocupat. Rugam si oferim seriozitate ☎0736.400.865

62. **Agenti** securitate Mall Veranda zona Obor Colentina societate de paza, angajeaza agenti de securitate, cu sau fara experienta, pentru obiectiv mall Veranda, tarif incepand cu 12 Lei pe ora plus tichete de masa, tariful creste in funtie de postul ocupat. Rugam si oferim seriozitate ☎0736.400.865

63. **Agenti** securitate pt zona Universitate Bucuresti Angajam foste cadre, pensionari MAI, Mapn, etc. pentru obiectiv premiun din zona Universitatii, Bucuresti. Salariul este motivant si la timp. ☎0723.270.146/ 021.423.20.12 prosig.total@yahoo.ro

64. **Agenti** securitate zona Rahova societate de paza angajaza pentru post interior, magazin (Economat), Piata Rahova Program flexibil, salariu tarifar, fara ore suplimentare. **2.640 L;** ☎0735.315.114

65. **Ajutor barman recrutam ajutor barman pentru partenerul nostru.Locatie: Eforie si Vama Vecheaplica intr-o clipa: 500 €; ☎0770.183.039 office@jobsmarket.ro**

66. **Ajutor barman restaurant Beraria H, cautam persoane serioase, muncitoare. Venituri intre 3100 - 3500lei/ luna, masa inclusa + decont taxi. Program 5 zile/ saptamana, 8 ore/ zi. Te asteptam la Beraria H, str. Kiseleff 32, Parc Herastrau, 3.500 L; ☎0748.333.999 jobs@berariah.ro**

67. **Ajutor** bucatar cu experienta (salatier-bufetier sau bucatar pe rece, gustari, antipasti, dulce). Salariul 4600 lei (salariu+tips). Mai multe detalii: ☎0729.565.694

82. **Ajutor** bucatar, pentru restaurantul Nuba Cafe, parte a grupului Nuba. Daca iti doresti sa faci parte dintr-un grup de colegi profesionisti, vino in echipa noastra ☎0760.047.046

83. **Ajutor** bucatar, bucatareasa Yoshi angajeaza ajutor bucatar/bucatarese. Vino in echipa noastra! Masa asigurata, transport la plecare si alte conditii convenabile. Salariu si alte beneneficii. Detalii la interviu! ☎0749.979.521/ 031.429.02.80 cristina@restaurantyoshi.ro

84. **Ajutor** bucatar, bucatarie calda, program: luni - joi - o saptamana 6.30 - 15.30, o saptamana 9.00 - 18.00, vineri 6.30 - 18.30 salariu 3.700 Lei + masa. Zona Colentina - Fundeni, **3.700 L;** ☎0758.868.144

85. **Ajutor** bucatar, grataragiu, picol cu experienta. Restaurant Margineni cauta personal: ajutor bucatar, de la 3.500 Lei, picoli de la 2.800 Lei, grataragiu, de la 4000 Lei. Restaurantul este in sector 2, Colentina, capat linie 282, **3.500 L;** ☎0722.635.508 rommpex@gmail.com

86. **Ajutor** bucatar, zona Berceni, specific romanesc 12 ore pe zi, 15 zile pe luna. ☎0791.545.555 costin@casaluica.ro

87. **Ajutor** bucatar. Angajam ajutori de bucatar in restaurantul Scandia-Mall Vitan. Program: 8 ore, in ture (tura 1: de la 7:30, tura 2: de la 14:30, tura intermediara de la ora 11:00), 2 libere/ saptamana, transport pentru tura 2 decontat. **2.800 L;** ☎0743.155.016 Andreea.Ionita@scandia.ro

88. **Ajutor** bucatar. Daca iti doresti sa te dezvolti intr o bucatarie mediteraneana, echipa noastra iti ofera aceasta sansa. Oferim un salariu de la 3000 lei in sus, program in ture si transport decontat; ☎0766.721.826

89. **Ajutor** cofetar Cofetarie angajam ajutor de cofetar cu experienta (minim 2 ani de experienta) pentru punctul de lucru situat pe Sos Gheorghe Ionescu Sisesti nr 6. Pachetul salarial poate ajunge la 4500 lei. **4.500 L;** ☎0743.768.113

90. **Ajutor croitor. Fabrica producatoare de canapele si paturi tapitate din incinta Faur, Bucuresti angajeaza ajutor croitor (femeie); ☎0723.606.863 daphne.grama@sofasp.ro**

91. **Ajutor de bucatar Angajam ajutor de bucatar cu experienta sau fara experienta ☎0765.203.386/ 0722.566.572 oanceadanny6@gmail.com**

92. **Ajutor** de bucatar angajam pentru cantina de studenti, zona centra langa Cismigiu program luni vineri 7-17. Salariu in mana 3000 lei, **3.000 L;** ☎0720.807.555 Topfood2020@gmail.com

93. **Ajutor** de bucatar angajam; ☎0761.089.659

94. **Ajutor** de bucatar pentru Restaurant vegan. Daca vrei sa lucrezi intr-un mediu placut, bucatarie open kitchen, ambianta prietenoasa, te asteptam sa faci parte din echipa noastra. Tot meniul nostru se bazeaza pe plante, nu gatim cu proteina animala. ☎0723.393.813 contact@mynomnom.ro

ELNET SECURITY
Protecting People and Places
angajează DIN TOATĂ ŢARA

AGENŢI de PAZĂ

BĂRBAŢI (cu sau fără atestat)
CAZARE GRATUITĂ, TRANSPORT ASIGURAT din Alexandria şi Turnu Măgurele, DECONTARE TRANSPORT pentru celelalte zone.
SALARIU + DIURNĂ ZILNICĂ
Tel.: 0759.046.133

111. **Ajutor** patiser. Angajam ajutor patiser, 8 ore pe zi, 1 liber pe saptamana, 3000 lei, **3.000 L;** ☎0722.622.815

112. **Ajutor** patiser/cofetar pentru firma catering sector 4, cu carte de munca.Salariu motivant; ☎0726.825.961 office@premiercatering.ro

113. **Ambalare** Cerinte: minim 10 clase, vedere buna, persoane dornice de a invata, atentie la detalii. Beneficii: salariu 2.200 ron net tichete 600 ron, bonus prezenta 200 ron, program in 2 schimburi. **3.000 L;** ☎0775.155.077/ 0771.226.332

114. **Ambalatoare** Fabrica papiote Angajam Urgent ambalatoare papiote. Venit net 3000 lei, program 06:00-15:00, 12:00-21:00 L-V. Cerinte, minim 10 clase, cazier curat. Locatie sector 3. Pentru detalii sunati la numarul din anunt! **3.000 L;** ☎0728.210.377

115. **Ambalatoare** in fabrica zona Catelul, 2 schimburi L-V/ 06:00-15:00 si 12:00-21:00. Se lucreaza de pe scaun. Salariul 2200 net, tichete de masa 500 lei, bonus prezenta 200 lei, **3.300 L;** ☎0771.226.332/ 0755.651.839

116. **Ambalatoare pentru firma catering, Salariu: 2.800 Lei (bonuri incluse), Program: 1 zi cu 1 zi, sambata libera mereu (ex: o saptamana se lucreaza 2 zile, o saptamana se lucreaza 4 zile)Locatie: incinta Apaca, sector 6 2.800 L; ☎0770.339.711**

131. **Asistent** manager+educator specializat Asociatia Pro Vita Sf. Brancoveanu cu sediul in Com. Posesti, jud. Prahova angajeaza urgent Asistent manager si Educator specializat pt. casa de tip familial copiii institutionalizati. Cerinte: studii medii. CV pe mail la: ☎0758.099.971 tanaseanacristina10@gmail.com

132. **Asistent** manager, firma angajeaza pentru director executiv, **3.500 €;**

133. **Asistent** manager, SC Smart Est Proiect SRL, angajeaza doamna dinamica, muncitoare, pentru activitati de secretariat, cunostinte minime de contabilitate primara si resurse umane **3.500 L;** ☎0769.022.454 smartproiect.office@gmail.com

134. **Asistent** manager. Societate comerciala activa in domeniul protectiei mediului angajeaza asistent(a) manager cu experienta. Responsabilitati: evidenta si gestionarea tuturor documentelor firmei, raspunde la telefon si mentine relatiile cu clientii, furnizorii etc. organizare/arhivare documente, corespondenta, intocmire rapoarte si procese verbale. CV-uri pe adresa khasm.group@gmail.com, **4.000 L;** khasm.group@gmail.com

135. **Asistent** manager/secretariat, cautam persoana serioasa, punctuala, cunostinte minime PC, sediul firmei situat in sector 2 zona metrou Bucur Obor, ne puteti contacta telefonic sau asteptam CV-ul dvs (CV-urile cu foto au prioritate); ☎0723.780.069 cardinal_ms@yahoo.com

136. **Asistent** productie spectacole. Responsabilitati principale: intocmirea referatelor de necesitate/executie; intocmirea devizelor; mentinerea unei bune relatii de comunicare intre echipa de productie, contabilitate, HR; ☎0751.186.026 resurseumaneocc@gmail.com

137. **Asistent** stomatologie Angajam asistent medical stomatologie, experiemta constituie o prioritate.Daca esti insa o persoana dinamica, dornica de munca , nu ai experinta insa iti doresti sa lucrezi in domeniul acesta, te asteptam la un interviu. ☎0763.606.136 andreea.dana.tudose@gmail.com

138. **Asistenta** medicala clinica stomatologie sector 2 angajeaza asistenta medicala, program de lucru de 8 ore, dorim sa cunoasca tehnica recoltarii sangelui **4.000 L;** ☎0742.992.190 neurodent8829@gmail.com

139. **Asistenta** medicala stomatologie, Clinica Medicala Art (zona Unirii) angajeaza Asistenta Medicala de Stomatologie, program 8 ore, in ture. **800 €;** ☎0758.096.020 artimplant.contact@gmail.com

140. **Asistenta,** infirmiera, ingrijitoare camin de batrani din Mogosoaia angajeaza asistenta cu salariu de 4000 lei net, infirmiera,cu salariu de 3000 lei net, ingrijitoare cu salariu de 2700 lei net.Beneficii : salariu atractiv, decontare transport peste 30km, mese asigurate Pentru mai multe detalii ne puteti contacta la numarul de telefon 021 310 33 03, de Luni pana Vineri intre orele 08:00-17:00. ☎0788.140.866 casatoma@yahoo.com

141. **Baieti** curatenie echipa mobila de interventii ICS angajaza personal (baieti) cu experienta in domeniu pentru lucrari de spalare a mochetelor, marmura, post construct, birouri, etc. Salariu motivant si contract. **3.300 L;** ☎0771.449.760

152. **Barman** cu simt estetic care doreste sa creeze bauturi delicioase pentru clientii nostri. Hai sa ne cunoastem si sa pornim la treaba. Salariul de la 2700 - 3000 lei in functie de competente si experienta. **3.500 L;** ☎0755.058.251 office@terasaflorilor.ro

153. **Barman** pentru restaurantul Stadio Unirii din Piata Constitutiei. Contract pe perioada nedeterminata, venituri medii 4.500 Lei (salariu + tips). Garantam plata la timp a salariului **4.500 L;** ☎0721.250.666

154. **Barman** si ospatar pentru beraria noastra din zona pietei Progresul, sos. Giurgiului. Experienta nu este necesara dar prezinta un avantaj. Pentru detalii va rugam sa sunati la tel., venit garantat 5.000 **3.500 L;** ☎0721.294.361/ 0721.294.362

155. **Barman** si ospatar. Cautam persoane amabile, sociabile, cu zambetul pe buze, comunicative, responsabile, dorice sa faca parte dintr-o echipa tanara, in formare; ☎0730.272.337 distrirunserv2000@gmail.com

156. **Barman** si ospatar. Restaurant Decadance cauta barman si ospatar.Suntem o echipa de barmani profesionisti, o scoala de bar in adevaratul sens al cuvantului.Beneficii: salariu 3200-3500 lei + tips, 2 mese/ zi. **3.400 L;** ☎0758.466.445 tudor@decadance.ro

157. **Barman,** bucatar, ospatar, ajutor de ospatar, personal curatenie angajeazam pentru restaurant Hanul Drumetului. Relatii la telefon. ☎0729.977.250

158. **Barman,** ospatar, spalator vase. Angajam personal pentru restaurant cu specific international, locatie noua situata in complexul Cosmopolis Plaza, Stefanestii de Jos. Salariu 4.000 Lei net + tips. Detalii complete la telefon, **4.000 L;** ☎0731.464.854

159. **Barman.** Angajam barman cu experienta intr-o locatie nou deschisa pe bd-ul Primaverii, Bucuresti. Daca vrei sa faci parte dintr-o echipa tanara, dinamica si la inceput de drum, te invitam sa ne cunoastem.Roa Primaverii; **3.000 L;** roaprimaverii@gmail.com

160. **Barman.** Trattoria Giovane din Oraselul Copiilor angajeaza barman cu experienta, program 2/2, **3.000 L;** ☎0724.607.607/ 0726.477.406 andyparkballroom@gmail.com

161. **Barman/** ajutor barman. Ne cautam colegi pentru postul de barman/ ajutor barman, cu experienta. Locatia se afla in Parcul National, Bulevardul Basarabia nr. 23 (Piata Muncii). Asteptam sa ne suni sau sa ne scrii, **4.000 L;** ☎0748.333.999 jobs@berariah.ro

162. **BGS angajeaza: agenti de securitate, agenti de interventie. Plata salariilor la timp, contract de munca integral, sarbatori legale platite dublu, prime/ bonusuri, calificare profesionala gratuita, stabilitate la locul de munca, servicii medicale gratuite. Interviuri: Calea Vitan 293, sector 3, Bucuresti (vizavi de Targul Vitan). Relatii la tel. ☎0757.101.959**

Angajam URGENT
LACATUS MECANIC

fara experienta pentru fabrica noastra de prelucrari metalice din Otopeni. Oferim instruire la locul de munca.

Beneficii:
- Salariu negociabil in functie de experienta;
- Tichete de masa: 30 lei/zi lucratoare,
- Abonament tip bussiness la Medlife;
- Program de lucru lu-vi, 7.30 - 16.20, un singur schimb;
- Conditii excelente de lucru cu aer conditionat vara si caldura iarna;
- Oferim zilnic cafea, lapte, ceai si apa plata;
- Bonusuri, prime;
- Transport asigurat pe raza, Bucuresti, Otopeni si Ploiesti.

Cerinte:
- Minim 10 clase finalizate; - Cazier curat;
- Disponibilitate de a invata; - Seriozitate.

CV la office@future-industries.ro
Detalii la: 0771.007.619

32. **Agenti** de securitate Bucuresti Alpha One Security cauta noi colegi, care sa vina alaturi de noi. Salariu net cuprins intre 2.500 si 3.000 in functie de obiectiv. Program 24/48 **2.500 L;** ☎0751.171.067

33. **Agenti** de securitate, cu atestat, pentru obiectiv in zona Berceni, pentru postul de detectiv magazi in tinuta civila, salariu 2400 Lei plus bonuri de masa; ☎0721.291.182 florinbeja@gmail.com

34. **Agenti** de securitate, se ofera contract pe perioada nedeterminata, salariu net intre 2.300 si 2.850 lei, conditii de lucru bune.Cautam persoane serioase, studii - minim 8 clase, cazier judiciar curat, **2.850 L;** ☎0753.128.171

35. **Agenti** de securitate, paznici. Societate de paza angajeaza agenti de securitate, paznici pentru Bucuresti. Salariul luat la timp; ☎0762.307.772/ 0785.244.401

36. **Agenti de securitate, Romguard Security, Romguard Security angajeaza urgent pentru diverse locatii din Bucuresti si Ilfov. Salarizare 2.700 - 3.700 lei net (bonuri de masa incluse). Program de lucru variat, echipament si scolarizare gratuita, 2.700 L; ☎0724.372.217/ 0726.741.032 resurseumane@romguardsecurity.com**

37. **Agenti echipa interventie Agenti curatenie/ Lucratori comerciali.Locatii: Bucuresti si Constanta.Oferim:salariu motivant platit la timp;plata orelor suplimentare;bonuri de masa;program flexibil;training gratuit.Detalii la: ☎0799.012.111**

49. **Agenti** paza pentru Mogosoaia Firma de paza,angajeaza agenti de securitate pentru paza (se lucreaza la interior,in depozit),in zona Mogosoaia (str.Buiacului). **2.300 L;** ☎0751.260.040 marius.v@deltaforcesecurity.com

50. **Agenti** paza pentru Mogosoaia. Firma de paza angajeaza agent de securitate pentru paza in farmacie, **2.100 L;** ☎0751.260.040 marius.v@deltaforcesecurity.com

51. **Agenti** paza pentru municipiul Ploiesti, firma de paza angajeaza agenti securitate pentru paza farmacie in municipiul Ploiesti **2.500 L;** ☎0751.260.040 marius.v@deltaforcesecurity.com

52. **Agenti** paza, compania de paza SC Orostar Invest angajeaza pentru zona Bucuresti-Baneasa **2.600 L;** ☎0763.215.197/ 0725.450.431 Orostar_invest@yahoo.com

53. **Agenti** securitate cu sau fara atestat, aspect fizic placut, HQZ Security angajeaza pentru ansamblu rezidential, program de lucru in ture, **2.550 L;** ☎0726.225.202/ 0743.178.593 florinpavel77@yahoo.com

54. **Agenti** securitate pentru magazine mall in Bucuresti, tarife cuprinse intre 12-13 ron/ora. Se ofera bonusuri, medicina muncii si scolarizare gratuit; ☎0725.500.510/ 0732.830.207

55. **Agenti securitate pentru obiective in Bucuresti zona Berceni, conf. legii 333/2003. Asiguram scolarizare, plata salariului la timp; ☎0756.059.638/ 0764.961.496**

68. **Ajutor** bucatar Program de lucru in ture. Salariu motivant si bonusuri. Restaurantul se afla Ã®n sector 3 (zona Titan). ☎0752.202.020 trattoriaventi@gmsil.com

69. **Ajutor** bucatar recrutam ajutor bucatar pentru partenerul nostru.Locatie: Eforie si Vama Veche.Aplica intr-o clipa: **500 €;** ☎0770.183.039 office@jobsmarket.ro

70. **Ajutor** bucatar restaurant pizzarie Big Mic , specific romanesc, angajez ajutor bucatar carte de munca program de lucru 2 zile 2 salariu motivant, plus tips si pranz asigurat, pentru sect. 3. ☎0758.111.152/ 0765.586.101 adrian_unureanu2001@yahoo.com

71. **Ajutor** bucatar cald, ai experienta in restaurante? Te asteptam sa aplici pentru postul de ajutor bucatar pe zona calda sau gratar ☎0372.836.463

72. **Ajutor** bucatar cu experienta pentru firma catering. Experienta pe linie calda/ prajit. Program: 07:00 - 16:00, de luni pana vineri si doua sambete pe luna. Salariul net + bonuri de masa (400 Lei pe luna). Sector 4. ☎0761.922.070

73. **Ajutor** bucatar cu experienta Restaurant ultracentral, zona Universitate angajeaza ajutor de bucatar in conditii excelente de munca. ☎0727.293.810 bogdanalexandrescu2003@yahoo.com

74. **Ajutor** bucatar cu experienta. Angajam ajutor de bucatar cu experienta-salariu 3300 lei+tips+bonusuri, contract de munca, asigur transport, se asigura masa pe zi, program 2 cu 2. Zona Sebastian, sector 5, **3.300 L;** ☎0762.067.172 simona_ag69@yahoo.com

75. **Ajutor** bucatar cu experienta. Restaurant - pizzarie in sect. 4 cu terasa si vad angajeaza ajutor bucatar sex feminin cu experienta si abilitati si domiciliu in sect. 4 si pizzar cu experienta pe cuptorul cu lemne. Cerinte: seriozitate, corectitudine abilitati pentru activitate in echipa. Program 10-23, 2/2. Salariu se discuta dupa interviu si proba de lucru; ☎0744.312.911/ 0765.523.208 gabiflorescu56@yahoo.com

76. **Ajutor** bucatar cu sau fara experienta, se lucreaza in ture, locatia fiind non stop, 1 zi da 1 zi nu, locatia se afla in sectorul 4, cartier Berceni. Se acorda 1 masa calda zilnic, salariul 3.800 Lei net, va asteptam cu apel la tel. ☎0773.316.497

77. **Ajutor** Bucatar FastFood Angajam urgent ajutor bucatar in FastFood. Cerinte: minim 8 clase. Se ofera venit net 3100 Ron (salariu+tichete+bonus).Program de 8 ore, 5 zile pe saptamana. Locatie: Sector 1. Pentru detalii sunati, **3.100 L;** ☎0726.648.873

78. **Ajutor** bucatar rece, nu ai experienta in restaurante? Nici-o problema! Poti sa aplici pentru postul de ajutor bucatar legume sau salate ☎0372.836.463

79. **Ajutor** bucatar tura de noapte salariu 3.500 lei + masa. Pentru bucatarie rece (salate, sandwich-uri etc). Program o noapte lucrata - una libera, 17.30 - 5.30. Zona Colentina, Inst. Clinic Fundeni **3.500 L;** ☎0758.868.144

80. **Ajutor** bucatar, cu studii generale, 8 posturi pentru Zen Sushi SRL cu sediul in Bucuresti. CV-urile se primesc la adresa de email. Selectia se va sustine la sediul firmei nitu_antoaneta@yahoo.com

81. **Ajutor** bucatar, Gradinita acreditata din sector 6 este in cautarea unui ajutor de bucatar cu experienta si diploma. Prezinta un avantaj experienta de lucru in cantina scolara. ☎0737.504.977 office@nicholas.ro

95. **Ajutor** de bucatar / bucatar la rece Angajam ajutor de bucatar / bucatar la rece, bucatarie romaneasca. Program 1 /1. Experienta este necesara. Zona Piata Unirii / Sfanta Vineri, strada Olteni nr 3, Restaurant Bucatarasul. **3.800 L;** ☎0722.663.379 comenzi@bucatarasul.ro

96. **Ajutor** de bucatar cu experienta, salariu motivant in functie de experienta cu crestere anuala + tips, bonusuri la sfarsit de luna (200-300 Ron), contract, asigur transport. Program 2 zile cu 2 libere. Zona Petre Ispirescu, sector 5, **3.300 L;** ☎0766.301.835

97. **Ajutor** de bucatar cu minim de experienta pentru firma de catering zona Gara de Nord. Programul este de luni pana vineri de la ora 6 la ora 17. Persoanele interesate sunt rugate sa ne contacteze telefonic **3.500 L;**

98. **Ajutor** de bucatar. Firma de catering angajeaza ajutor de bucatar. Locatie Bucuresti sector 1, detalii la telefon; ☎0731.236.044

99. **Ajutor** de ospatar, ospatar si femeie la curatenie, barman angajam pentru restaurant Hanul Drumetului. Relatii la telefon ☎0729.977.250

100. **Ajutor** depozitar Voluntari, Ilfov Pregateste coletele pentru expediere aranjeaza produsele pe rafturi. Preia si descarca marfa de la transportatori (cutii, iar produsele nu sunt voluminoase).Participa la receptiile de marfa. **3.500 L;** ☎0723.398.788 opticarepets.depozit@gmail.com

101. **Ajutor** electrician firma autorizata ANR cu sediul in Bucuresti, profil instalatii electrice interioare, retele, bransamente angageaza ajutor electrician. Relatii la telefon lun- vineri intre orele 08-14, **3.500 L;** ☎0725.591.902 mihalimaria452@gmail.com

102. **Ajutor** gospodarie mica, persoana cu recomandari, Podul Grant; ☎0723.306.332

103. **Ajutor** grataragiu. Angajam ajutor grataragiu cu sau fara specializare. Vei beneficia de training si perioada de adaptare. **3.000 L;** ☎0722.792.227 mihai.teglas.ue@gmail.com

104. **Ajutor** la bucatarie, zona metrou Pipera, program 07:30 - 16:00 de luni pana vineri, **3.200 L;** ☎0731.493.180 cristiantataru@yahoo.com

105. **Ajutor** operator CTC, calificare la locul de munca fabrica de productie din Bragadiru angajeaza ajutor operator CTC. Salariu atractiv, program 8 ore, decont transport, ☎0766.282.821/ 0725.678.777

106. **Ajutor** ospatar pentru restaurant. Restaurant in sectorul 5 angajeaza ajutor ospatar. Program 10:00- 17:00. **2.300 L;** ☎0727.380.980 daniela.mayo@naan.ro

107. **Ajutor** ospatar pentru Stadio Herastrau Angajam ajutor ospatar pentru Stadio Herastrau. Venituri intre 3500 si 4000 lei. Garantam plata la timp a salariului, **3.500 L;** ☎0726.766.850

108. **Ajutor** ospatar pentru Stadio Universitate. Cautam picoli pentru Stadio Universitate. Contract pe perioada nedeterminata, venituri medii 3500 lei (salariu + tips). Garantam plata la timp a salariului, **3.500 L;** ☎0731.031.195

109. **Ajutor** ospatar restaurant Vacamuuu Angajam picoli pentru restaurantul Vacamuuu situat pe Calea Floreasca. Venituri intre 3000 si 3500 lei. Garantam plata la timp a salariului. **3.500 L;** ☎0731.351.135

110. **Ajutor** patiser si necalificat angajam urgent, salariu 4000 ron net, relatii la telefon, **4.000 L;** ☎0747.406.207

117. **Ambalator** manual Productie mase plastice, experienta anterioara constituie un avantaj, persoana ordonata, organizata si activa. Responsabilitati: realizeaza ambalarea produselor.Mai multe detali la interviu. Va asteptam In Comuna Branesti , jud Ilfov , Str.I.C.Bratianu. nr 286. www.arthur.ro ☎0724.567.775 service@arthur.ro

118. **Ambalator/** Ambalatoare. Angajam ambalatori pentru unitate productie carne pui in Bucuresti, Sector 4. Se lucreaza la temperatura controlata intre 8-12 grade, 8 ore pe zi de luni pana vineri, **3.000 L;** ☎0761.111.777 sashavladcompany@gmail.com

119. **Ambalatori in productie in cadrul Infomed Fluids, fabrica de medicamente. Disponibilitate de lucru in trei schimburi. Acordam salariu fix + tichete de masa, spor de noapte, bonificatii ☎0722.707.294**

120. **Ambalatori** Sector 3. Angajam ambalatori in fabrica in Sector 3. Cerinte: 8 clase, cazier curat. Se ofera: Venit net 3000 lei, program 8 ore, 2 shimburi, Luni-Vineri. Pentru mai multe detalii sunati la nr. din anunt, **3.000 L;** ☎0750.163.789

121. **Ambasad** Or Events angajeaza personal pentru cabine Ambasad'Or angajeaza personal cu sau fara experienta, pentru a lucra in cabinet de remodelare corporala pe aparatura EXIMIA.Beneficii :- salariu motivant- mod de lucru placut ☎0760.675.950 zavoianu.lucian@gmail.com

122. **Ambasad'Or** Events angajeaza Administrator Complex Ambasad'Or Events, locatie de evenimente, angajeaza Administrator Complex. ☎0760.675.950 zavoianu.lucian@gmail.com

123. **Ambasad'or** Events angajeaza Ospatar Ambasad'or Events (ambasador-events.ro), locatie de evenimente private angajeaza Ospatar - Colaborare ☎0738.759.300

124. **AmbasadÂ'Or** Events angajeaza asistent vanzari Ambasad.Or Events, locatie de evenimente, angajeaza asistent vanzari ☎0760.675.950

125. **AmbasadÂ'Or** Events angajeaza Operator Call-Center AmbasadÂ'Or Events, locatie de evenimente, angajeaza Operator Call-Center ☎0728.808.064 zavoianu.lucian@gmail.com

126. **AmbasadÂ'Or** Events angajeaza Operator Call-Center AmbasadÂ'Or Events, locatie de evenimente, angajeaza Operator Call-Center Remote; ☎0760.675.950 zavoianu.lucian@gmail.com

127. **Asistent** contabil Cautam un coleg care sa ne ajute cu activitatile de contabilitate primara din cadrul grupului de restaurante SHC. Oferim contract de munca pe perioada nedeterminata si program echilibrat. **4.000 L;** ☎0729.039.868 corina.burcea@stadio.ro

128. **Asistent** electrician auto Reprezentanta service camioane si remorci angajam asistent electrician auto,diploma de electrician, fara experienta oferim conditii bune de lucru, bd. Preciziei, rog trimiteti CV la email; **2.850 L;** ☎0749.102.603/ 0749.102.608 resurseumane@edparts.ro

129. **Asistent** Importuri. Angajam Asistent Importuri pentru unul dintre jucatorii principali din piata FMCG. Pentru angajari, puteti trimite CV-ul dvs. la adresa recrutare@working4u.ro ☎0722.316.302 recrutare@working4u.ro

130. **Asistent** manager - Sindrilita, Jud Ilfov Compania TEKKO Logistik Industry S.R.L. asigura managementul integrat la deseurilor angajeaza Asistent manager - Sindrilita, Ilfov. **2.500 L;** ☎0722.618.435 tekko@tekko.ro

142. **Balotesti,** vanzatoare cu experienta pentru Magazinul Covrigelul din Galeria DN1 Value Centre - Balotesti. Cerinte: amabilitate, punctualitate, seriozitate si abilitatea lucrului in echipa; ☎0740.925.237 pretzel.factory@yahoo.com

143. **Barbati** - Descarcare Saci Cartofi Oferim:Salariu: 2800 lei net+400 T.M+sporuri; programul: 5 zile lucratoare cu 2 zile libere, 3 schimburi, 8h/zi; transport sect.4Cerinte:- Cazier curat; **3.500 L;** ☎0722.109.903

144. **Barbati** in fabrica. Angajam urgent barbati in fabrica. Oferim: venit net 3200-3500 lei, program 2 de zi, 2 de noapte, 4 zile libere. Transport asigurat din sector 5. Pentru detalii sunati la numarul din anunt, **3.500 L;** ☎0728.210.377

145. **Barbati** necalificati in fabrica, venit net 3.800 Lei (salariu, bonus, tichete) ore suplimentare platite. Program 2 schimburi, 8 ore. Zona sector 3, metrou Republica. Detalii la telefon **4.000 L;** ☎0737.814.574

146. **Barbati** pentru depozit sector 6 venit net 3.400 (salariu + beneficii). Program: luni-vineri 8:00-17:00. Transport asigurat din sector 6. Locatie Autostrada Bucuresti-Pitesti. Detalii la numarul de telefon **3.400 L;** ☎0728.210.377

147. **Barman** Angajam barman cu experienta.Candidatii ideali trebuie sa dea dovada de seriozitate, responsabilitate, punctualitate si sa poata lucra in echipa. ☎0756.883.333 popdenisa70@gmail.ro

148. **Barman** pentru Clubul IDM. Contract de munca cu norma intreaga, salariu motivant, bonusuri. Programari interviu la telefon. ☎0723.689.048 hr@idm.ro

149. **Barman** recrutam barman pentru partenerul nostru.Locatie: Eforie si Vama Vecheaplica intr-o clipa: **500 €;** ☎0770.183.039 office@jobsmarket.ro

150. **Barman** Restaurant Sole dÂ'Italia isi mareste echipa, cautam Barman cu spirit de echipa,Locatia se afla in Militari Residence Salariu 2500-3000 /+ tips zilnic Program 2/2Masa asigurata ☎0786.499.125 catalinlataretu@yahoo.com

151. **Barman** Therme Nord Bucuresti SRL cu punct de lucru in Ilfov, angajeaza Barman - 10 posturi. L-V: 12-21. Pentru informatii, sunati la. Interviul va avea loc in data de 16 Martie la ora 12. ☎0721.227.635

163. **Bistro** Sevent (Bd. Decebal) angajam ospatar cu sau fara experienta. Oferim masa asigurata si training, **4.000 L;** ☎0766.633.057

164. **Bistro31** angajeaza ajutor bucatar si spalator vase Restaurant Bistro 31 din sectorul 4 angajeaza ajutor de bucatar si spalator de vase. Program in ture,2 zile la munca cu 2 zile libere, transport decontat si 2 mese pe zi. Detalii la telefon; ☎0765.296.644

165. **Bona** interna (Pipera- 5.000 Lei) pentru o familie cu 3 copii, doua fetite si un baietel (3 ani, 2 ani 4 luni). Sa fie o femeie blanda, rabdatoare, calma, sociabila si energica. Fetele merg la gradinita de la 9-17.In casa exista o menajera care vine de 3 ori pe saptamana, dar in sarcinile bonei intra si menajul usor. Salariul este 5000 lei plus carte de munca + bonuri de masa. Cazarea si masa este asigurata. Pentru detalii sunati la tel. (Cristina) **5.000 L;** ☎0767.404.655 claudiu.brinza@yahoo.com

166. **Bona** interna fetita de 3,5 ani (2 weekend lucrat) Cautam interna pentru o familie tanara din Pipera cu o fetita de 3,5 ani, program intern, copilul este la gradinita cu program prelungut. Activitati de intretinere casa, gatit pt. copil, supraveghere, **5.000 L;** ☎0741.932.722 camelia.stoian11@yahoo.com

167. **Bona,** copil 7 luni, program 8 h, Floreasca, 5000 lei. Bona, copil 4 ani, program 16-20, 1 Decembrie, 4000 lei. Bona, copil 1 an jumatate, program intern, Dorobanti, 6000 lei+carte de munca; ☎0764.185.105/ 0764.949.331

168. **Bona,** copil 8 luni, program 10-14, metrou Straulesti, engleza avansat/nativ, 4000 lei.Bona, copil 2 ani, program 8-17, Berceni, 4000 lei.Bona, copil 3 ani, program 8 h, Cismigiu, 4000 lei. ☎0764.185.105/ 0764.949.331

169. **Brutar** cu experienta angajam la brutarie in zona Crangasi, salariu incepand de la 250 lei pe zi fara intarzieri, contract program 4 zile pe saptamana, bonusuri, **250 L;** ☎0725.328.292

170. **Brutar** - cuptor cu lemne ne marim echipa, de fapt, ne place sa spunem ca ne marim familia. Suntem in cautarea unui coleg nou (sanatos, muncitor si curat) care sa ne ajute sa facem painea cu maia coapta in cuptor cu lemne **5.000 L;** ☎0745.023.177 radu@bacaniacompanion.ro

REMATHOLDING CO SRL - Bucureşti şi Constanţa angajează

ŞOFER AUTOUTILITARĂ

< 3.5 tone pentru colectare marfă

Cerinţe: studii medii; permis de conducere categoria B fără antecedente penale; abilităţi de lucru în echipă, organizat, comunicativ, atent.
Oferim salariu motivant, decontarea transportului la şi de la locul de muncă, tichete de masă, prime/bonusuri lunare în funcţie de activitate.

REMATHOLDING
Relaţii la telefon: 0729.164.009, interviuri: Sos. Berceni Fort nr. 5, sector 4, Bucureşti.

LOCURI DE MUNCĂ

AEK security

AEK SECURITY DIVISION ANGAJEAZĂ

- ŞEFI TURĂ
- RECEPŢIONISTE
- SERVANŢI POMPIERI
- DISPECERI

AGENŢI DE SECURITATE
AGENŢI DE INTERVENŢIE

Salariu net 2.460 - 3.300 lei

Relaţii: 0760.411.281

Email: recrutare@aeksecurity.ro

171. **Brutar** - Patiser Brutar cu experienta de min. 5 ani in panificatie, accent pe produse de brutarie/patiserie artizanala. Cunostinte solide despre procesele de fermentatie, coacere a aluaturilor cu hidratare mare. ☎0728.859.942 boutiquedupainlab@gmail.com

172. **Brutar** / patiser cu experienta angajam brutar / patiser cu experienta, pentru brutarie, in Sector 2 Bucuresti, Str. Popa Nan, nr.3A (in zona Foisor de Foc). Program de noapte / zi: 8 h/zi (5 zile/sapt.). Detalii la tel.: ☎0757.772.317

173. **Bucatar** Angajam bucatar. Venituri 4000 - 5000 lei (salariu +tips). Oferim contract de munca pe perioada nedeterminata, program la ture, locatie stabila. Restaurantul se afla in piata Rosetti. Programari interviu. ☎0720.897.833

174. **Bucatar** angajeaza urgent, pentru Restauirant Capsa. Relatii la tel. in intervalul orar 8-16 de luni pana vineri; ☎0744.364.661

175. **Bucatar** recrutam bucatar pentru partenerul nostru.Locatie: Eforie si Vama Veche.Aplica intr-o clipa: **1.000 €;** ☎0770.183.039 office@jobsmarket.ro

176. **Bucatar** Restaurant aflat in sectorul 3 (zona Titan) angajeaza bucatar calificat. Oferim contract de munca, masa, bonusuri. Program de lucru in ture 2/2. ☎0752.202.020 trattoriaventi@gmail.com

177. **Bucatar** SC FIMEST TURIST SRL angajeaza pentru locatia sa din Saturn - Mangalia, Jud. Constanta pentru urmatoarele posturi:- bucatar - cod COR 512001 - 1 post **3.300 L;** ☎0767.663.842

178. **Bucatar** SC Tudi Pizza Delivery SRL angajeaza pentru locatia sa din Bucuresti - Sector 6 pentru urmatoarele posturi:- Bucatar - COD COR 512001 - 1 Post **3.300 L;** ☎0767.663.842

179. **Bucatar** Therme Nord Bucuresti SRL cu punct de lucru in Ilfov, angajeaza Bucatar - 5 posturi. L-V: 12-21. Pentru informatii, sunati la. Interviul va avea loc in data de 16 Martie la ora 12 ☎0721.227.635

180. **Bucatar** / ajutor bucatar Angajam bucatar si ajutor bucatar, program lucru 2 zile cu 2 zile libere.Experienta bucatar minim 5 ani si ajutor bucatar minim 2 ani. Salariul intre 3000 si 5000 lei. **4.000 L;** ☎0758.081.081 bavariapub.restaurant@gmail.com

181. **Bucatar** angajam pentru gradinita particulara din Drumul Taberei, bd. Timisoara. Relatii la telefon; ☎0720.222.200

182. **Bucatar** autoservire, restaurant de pranz angajeaza bucatar cu exp. pe autoservire/ cantina, progrram luni - vineri 6.30 - 16.30, nu se lucreaza sambata si duminica si sarbatori legale, Militari Ilfov, transare, gatire etc ☎0745.867.408 santech.srl@gmail.com

183. **Bucatar** cu experienta La Popas Rustic Diana, Belciugatele, Calarasi (20 km de Bucuresti, Cora Pantelimon). Salariu intre 1.000 si 1.500 Â   in functie de experienta si program. Detalii la telefon. **6.000 L;** ☎0742.939.393/ 0765.555.555 alexandradianachiuc@gmail.com

184. **Bucatar cu experienta Locatie premium pe Calea Victoriei angajeaza bucatar cu experienta de minim 5 ani, salarii pornind de la 6000 lei; ☎0748.596.759 bogdanalexandrescu2003@yahoo.com**

185. **Bucatar** cu experienta si ospatarite Anunt pentru bucatari cu experienta si ospatarite cu experienta pentru interviuri, te asteptam la locatia noastra str. Oltenitei nr. 2, sect. 4, cladirea City Mall Bucuresti. Pentru informatii WhatsApp: ☎0765.456.057/ 0765.456.057

186. **Bucatar** cu experienta, bucatarie internationala. Bonuri de masa, tips, plus alte beneficii. Program de 2 zile lucratoare cu 2 zile libere. Evenimente saptamanale. Restaurant Luna Cafe & Bistro. Str. Viitorului 32, sector 2, **5.100 L;** ☎0771.609.431 office@lunacafe.ro

187. **Bucatar** firma de catering, bucatar cu experienta pentru linea de catering industrial. Angajarea imediata, salariu corespunzator experienta. Va rugam doar cu exerienta in domeniu;Programul 5 dimineata 15 dupa amiaza, 5 cu 2, **5.000 L;** ☎0770.242.475 quercuscatering@gmail.com

188. **Bucatar** incepator/ ajutor bucatar restaurant Restaurant cu specific romanesc situat in Piata Iancului, angajeaza ajutor bucatar sau bucatar incepator.Salariul se discuta in functie de experienta . Pentru detalii sunati la: ☎021.252.20.10 intermacedonia98@yahoo.com

189. **Bucatar** Jo Lounge Locatia Jo Lounge situata pe Bulevardul Unirii langa Biblioteca Nationala este in cautare de noi colegi dornici de munca, seriosi, care vor sa se alature unei echipe tinere. ☎0761.988.126 nn.niculescu1694@gmail.com

190. **Bucatar** la cald cu experienta Restaurant situat in Drumul Taberei angajeaza bucatar la cald cu experienta. Salariu 4500 lei. Program 2 cu 2, procente din vanzari, tips, doua mese pe zi. **4.800 L;** ☎0766.240.866

191. **Bucatar** la cald, ospatar, barman, si femeie la vase pentru restaurant situat in sectorul 2 ☎0748.333.334

192. **Bucatar** la rece, cu experienta pentru restaurant cu specific romanesc. Salariu 4.200 net (cu posibilitate de crestere) + bonuri de masa 600 Lei + alte beneficii (asigurare transport, masa personal + tips etc.), **4.800 L;** ☎0786.346.196 office@zexe.ro

193. **Bucatar** linie calda, cu experienta cautam o persoana dornica de munca, de preferat femeie, cu experienta min. 3 ani pe un post similar, capacitate buna de organizare si spirit de echipa, bun cunoscator al gatitului cu convectomat. Asigura curatenia zonei de lucru si a bucatariei in general, spala vasele si mentine ordinea din bucatarie. Beneficii: contract de munca pe perioada nedeterminata, masa asigurata, salariu atractiv. Program luni-sambata, zona Piata Gorjului. Mai multe detalii la tel. ☎0722.191.483

194. **Bucatar** Los Amantes Los Amantes, restaurant cu specific mexican situat pe Calea Victoriei, angajeaza bucatari pe perioada nedeterminata, cu contract de munca ! ☎0761.988.126 nn.niculescu1694@gmail.com

195. **Bucatar** mancare gatita romaneasca. Linie de mancare din Afi Mall Cotroceni. Program 2 cu 2, 09 - 21. Salariu motivant, bonuri de masa, concediu platit, contract de munca. Venitul minim 4.500 Lei, **4.500 L;** ☎0724.278.296/ 0722.505.078

196. **Bucatar pentru firma de catering industrial, salariu: 4.000- 4.500 Lei (sunt incluse bonurile de masa). Program de lucru: 1 zi cu 1 zi. Locatie: incinta Apaca, sector 6. Oferim: masa zilnica, salariu real trecut pe cartea de munca, 4.500 L; ☎0770.339.711**

197. **Bucatar** restaurant NOR. Angajam bucatari cu experienta sectii calde si reci pentru restaurantul Nor (zona Mall Promenada/ Barbu Vacarescu). Venituri intre 5000 si 5200 lei (salariu+tips). Asiguram plata la timp a salariului, **5.000 L;** ☎0738.869.150

198. **Bucatar** restaurant Stadio Universitate. Angajam bucatar sectii reci/calde/pizza pentru Stadio Universitate (la 2 minute de mers pe jos de statia de metrou). Contract de munca pe perioada nedeterminata, venit mediu lunare 4800 lei. **4.800 L;** ☎0731.031.195

199. **Bucatar** salate Angajam bucatar salate cu program de 8 ore pe zi, 6 zile pe saptamana cu un liber!!!Salariu 6500-7000 ron **6.500 L;** ☎0746.222.444

200. **Bucatar** sau ajutor de bucatar Restaurant cu specific romanesc, locatia se afla pe galeria Complexului DN1 Value Centre. Angajam bucatar sau ajutor de bucatar la programul 2/2.Va asteapta in echipa noastra! ☎0766.384.411 Costinel_gidea@yahoo.co.in

201. **Bucatar** sectia cald, cu experienta, pentru locatie in zona de nord a capitalei. Program 2/2, decont seara transport, 6.500 Ron, tips, 3 mese pe zi **6.500 L;** ☎0726.123.149 gratarsivorbe@gmail.com

202. **Bucatar** sectia rece, restaurant cu specific italian situat pe Calea Dorobanti angajeaza bucatar pentru sectia rece, salate si deserturi, mediu de lucru placut, salariu motivant in functie de experienta **4.000 L;** ☎0724.214.554

203. **Bucatar** sectie cald si rece, Restaurant Ettitude - locatie noua, zona Diham- Bulevardul Nicolae Grigorescu. Angajam bucatar sectia cald - salariu 4.500 Lei, decont transport, program 2 cu 2. Angajam bucatar sectia rece - salariu 3.000 Lei, decont transport, program 2 cu 2. Pentru alte detalii va rugam contactati nr. de telefon. Rugam seriozitate, ☎0763.801.559 colan_iuliana@yahoo.com

204. **Bucatar** sectii calde/desert restaurant 18 Lounge Grupul de restaurante SHC angajeaza bucatar sectii calde si bucatar desert cu experienta pentru restaurantul 18 Lounge (zona Piata Presei Libere). Venituri: 4500-5000 lei (salariu+tips). **5.000 L;** ☎0724.533.776

205. **Bucatar** sef / coordonator Obligatoriu persoana cu experienta probanta in domeniu, temeinice cunostinte in arta culinara, bun coordonator, dinamism, initiativa, seriozitate, office@brodona.ro

206. **Bucatar** sef tura Restaurantul NUBA CAFE, parte a grupului NUBA, angajeaza bucatar sef tura. Daca iti doresti sa faci parte dintr-un grup de colegi profesionisti, vino in echipa noastra! ☎0760.047.046

207. **Bucatar** sef tura - Restaurant Sergiana. Restaurant Sergiana - angajeaza Bucatar sef tura; ☎0725.594.472 recrutare@sergiana.ro

208. **Bucatar** si ajutor bucatar doritor de cariera, program 5 cu 2, 8 ore pe zi. Program: Vineri - Marti. 14:30 - 23:00 Zona Titan - Dristor. Meniu foarte usor. Preferabil din zona apropiata, **4.500 L;** ☎0735.988.765

209. **Bucatar** si ajutor bucatar pentru catering Firma de catering cu specific romanesc angajeaza pe urmatoarele posturi :-bucatar la cald , salariu 5500-6000-ajutor de bucatar la cald , salariu 4500-5000 Angajam doar cu experienta. Locatia se afla la statia de metrou 1 mai (3 minute de mers pe jos) Programul de lucru este luni-vineri. Salariul se ofera de doua ori pe luna, date de salarizare fixe si fara intarziere. Asiguuram o masa pe zi. Exista posibilitatea de evolutie profesionala si financiara. **6.000 L;** ☎0732.508.930 delicios.food@yahoo.com

210. **Bucatar** si ajutor bucatar pentru Stadio Herastrau Angajam bucatari sectii calde, pizzar si ajutor bucatar. Venituri: 4.500-5.500 (salariu + tips)Asiguram masa si transport, oferim contract de munca pe perioada nedeterminata, locatie stabila. **5.500 L;** ☎0726.766.850

211. **Bucatar** si ajutor bucatar salate desert cu experienta angajeaza restaurant din zona Piata Dorobanti; ☎021.231.09.08 office@brodona.ro

212. **Bucatar** si ajutor de bucatar Corner pub and grill face angajari: bucatar si ajutor de bucatar.Daca vrei sa faci parte din echipa noastra trebuie sa ai o experienta in domeniu horeca, noi iti oferim salariu atractiv si tips! ☎0748.843.773

213. **Bucatar** si ajutor de bucatar Restaurant Tuku&More angajeaza bucatr si ajutor de bucatar, program 2 cu 2 de la 9-24, salariu plus procent din anazare si bani de taxi, pentru interviu strada Mariuca 1a, intrare din sos Oltenitei sector 4. ☎021.332.00.29/ 0732.381.801 adrian.bratucu@yahoo.com

214. **Bucatar si femeie la vase program 2/2, salariu plus tips, bucatar salariul 4000 -5000 ron , femeie la vase 2500 ron pt restaurant Ciao Trattoria cu specific italian, sos. Virtutii 2B, Sir Militari, sector 6, 5.000 L; ☎076883642**

215. **Bucatar specializat bufet international pentru Stradale - Scoala Just4Kids. Program 6-15, L-V, S-D Liber. Adresa: Splaiul Unirii 550-554, sector 4, STB 223, telefon doar WhatsApp, 4.000 L; ☎+40799816333 manager.stradalejust4kids@flavours.ro**

216. **Bucatar, Restaurantul Mesogios isi mareste echipa!Esti un bucatar cu experienta si vrei o schimbare?Suna pentru a stabili o intalnire si treci pe la noi sa stam de vorba! ☎0761.671.281**

217. **Bucatar,** ajutor Bucatar Hotel Tecadra 4 stele cu berarie Germana situat intre Gradina Zoologica si sos Pipera Tunari strada Erou Iancu Nicolae 67 A, angajaza bucatar si ajutor bucatar. ☎0723.321.293

218. **Bucatar,** ajutor bucatar, angajam pentru restaurant in Herastrau - Beraria H. Salariu negociabil in functie de experienta. Program full-time, 5 zile - 8 ore/zi, masa si transportul asigurat pentru tura de seara **5.000 L;** ☎0748.333.999 jobs@berariah.ro

219. **Bucatar,** ajutor bucatar, City Grill isi mareste echipa. Cautam colegi bucatari, ajutori bucatari, ajutor macelarie, cofetari, ambalator manual, personal vidare si personal curatenie ☎0372.836.463 ionut.paun@citygrill.ro

220. **Bucatar,** ajutor bucatar, pentru firma catering evenimente, sector 4, 8 ore, salariul la timp, contract de munca. Salariu in functie de experienta si calificare. Cautam pentru sectie aperitive/ salate si pentru sectie cald. ☎0767.260.901 office@premiercatering.ro

221. **Bucatar, ajutor bucatar, pizzar, salatiera Restaurant italian angajeaza bucatar, ajutor bucatar, pizzar, salatiera, femeie la vase. Salariu atractiv. Dupa ora 10; ☎0723.644.179/ 0722.387.386**

222. **Bucatar, ajutor bucatar, salatiera, femeie vase Restaurant italian angajeaza bucatar, ajutor bucatar, pizzar, salatiera, femeie la vase. Salariu atractiv, locatie centrala. Detalii la telefon dupa ora 10; ☎0723.644.179/ 0722.387.386**

223. **Bucatar,** barman si ospatar. Casa Romaneasca Ateneu isi mareste echipa si cautam colegi noi pe posturile de bucatar, barman si ospatar; ☎0722.168.848 restaurant@lugo.ro

224. **Bucatar,** ospatar, femeie la vase si barman. Restaurant cu renume cu mai multe locatii in Bucuresti doreste sa isi mareasca echipa pentru o noua locatie cu bucatar, ospatar, femeie la vase si barman. Pentru detalii va rog sa sunati la numarul din anunt, **5.000 L;** ☎0751.555.525

225. **Bucatar.** Angajam bucatar, pasionat de bucataria mediteraneana, salariu de la 5000 lei in sus, program in ture, transport decontat la plecare, ☎0766.721.826

226. **Bucatar.** Ne marimim echipa pentru sect. 3, Restaurant pizzarie Big Mic, specific romanesc, angajez bucatar carte de munca program de lucru 2 zile 2 salariu motivant, plus tips; ☎0758.111.152/ 0765.586.101 adrian_ungureanu2001@yahoo.com

227. **Bucatar.** Restaurantul Nuba Cafe, parte a grupului Nuba, angajeaza bucatar. Daca iti doresti sa faci parte dintr-un grup de colegi profesionisti, vino in echipa noastra; ☎0760.047.046 info@nuba.ro

228. **Bucatar/** ajutor bucatar/ ospatar restaurant Restaurant cu bucatarie internationala, angajeaza Bucatar, Ajutor bucatar, ospatar. Program de lucru 2 zile cu 2 zile libere. Contract de munca pe durata nedeterminata. Pentru detalii Tel. **3.000 L;** ☎0758.081.081 bavariapub.restaurant@gmail.com

229. **Bucatar/ajutor** bucatar si casiera. Restaurant situat in centrul Bucurestiului isi mareste echipa. Avem mai multe posturi vacante, cum ar fi bucatar, ajutor de bucatar si casiera. Programul este de 2 cu 2, locatia se afla in zona Calea Victoriei. Oferim salariu + tips + 2 mese/zi si transport. Pentru mai multe detalii nu ezitati sa ne contactati; ☎0784.584.119 office@snaq.ro

230. **Bucatareasa gradinita privata. Gradinita privata angajeaza bucatareasa, parc IOR, Titan, program 8 h, perioada nedeterminata; ☎0720.371.206**

231. **Bucatareasa** in Mall Baneasa. Rustic autoservire cu mancare romaneasca angajeaza bucatareasa cu experienta in cantina/ catering pentru locatia din Mall Baneasa. Salariu 7000 ron in mana si mancare, program zilnic 8-17 cu o zi libera, **7.000 L;** ☎0733.967.668

232. **Bucatareasa,** ospatarita, femeie vase, livrator M Urgent angajam Bucatareasa, ospatarita barman, femeie vase, livrator, Muzicant **8.000 L;** ☎0728.321.271/ 0725.296.685 coach.ungureanu@gmail.com

233. **Bucatari** (restaurant steak house) Angajam bucatari pentru restaurant cu specific steak house. Salariu atractiv+ tips+ masa asigurata, contract de munca. Locatie Soseaua Pipera-Tunari. Program de lucru 5/2 marti-sambata ora:10-22. ☎0744.607.871/ 0786.868.603 alexdumitru7@gmail.com

234. **Bucatari pentru restaurant zona Herastrau. Program: 8 ore/zi, 5 zile/saptamana.Salariu: 5000 lei NET (salariu +tips)Asteptam sa ne suni la tel. sau sa ne scrii la email. ☎0748.333.999 jobs@berariah.ro**

235. **Bucatari** si ajutor bucatar. Restaurant in mall Vitandis (supermarket la Cocos) angajeaza bucatar si ajutor bucatari (salariu confidential), program 8-20.30, doua zile lucratoare cu doua zile libere plus alte beneficii; ☎0737.075.350

236. **Bucatarie** rece, ambalator delivery femeie serviciu restaurant zona Vitan angajeaza lucrator bucatarie rece (salatier), ambalator comenzi delivery, femeie la curatenie, **2.000 L;** ☎0783.038.556/ 0772.034.402 cathrinerocky@gmail.com

237. **Buldoexcavatorist** JCB 3CX Santiere in Bucuresti si imprejurimi. Necesar carnet de conducere cat. B si C. Contract de munca si salariu motivant. Cei interesati sunt asteptati sa ne contacteze la tel. ☎0739.944.330

238. **Cabinet stomatologic Piata Rahova cauta Medic. Cabinet Ginecologie disponibil ecograf, colposcop, masa consultatie, instrumentar, aparat vacuum etc.Pretabil medic de familie; ☎0723.153.176**

239. **Cadru** didactic After School. After School sector 1 (zona Piata Domenii) angajeaza cadru didactic pentru efectuarea temelor si supravegherea copiilor, program de la 10 - 18; ☎0723.950.393

240. **Calcator** imbracaminte, personal feminin, urgent, personal feminin in calcatorie. Venit net 3.000 Lei. Program 07:30-16:00 L-V. Cerinte: Necesar experienta in calcatorie, minim 12 clase, locatia: sector 5. Detalii la numarul din anunt **3.000 L;** ☎0728.210.377

241. **Calcator,** Ambalator Atelier confectii dama, zona Fundeni angajam personal la calcat final, calcat interfazic, ambalator. Carte de munca, mediu de lucru placut, ore suplimentare platite. ☎0771.752.873

Companie de renume în transportul pacienților dializați angajează

ȘOFER DEPARTAMENT DIALIZĂ

în vederea transportului pacienților dializați din București și împrejurimi.
Plata salariilor la timp, contract de muncă integral, sărbători legale plătite dublu, stabilitatea locului de muncă.

Contact: 0758.043.389

242. **Calif** angajeaza lucrator bucatarie. Angajam preparator produse si preparator salate si sosuri pentru locatia din Piata Iancului - salariu 3300 lei net. Oferim: contract de munca full-time pe perioada nedeterminata, mese gratuite, transport prin ride-sharing, platit de către companie, la terminarea turelor de lucru, **3.300 L;** ☎0728.235.108/ 0763.320.320 florin@restaurante-calif.ro

243. **Calificati** si necalificati tubulatura ventilatii. Firma de constructii angajeaza calificati si necalificati in domeniul tubulatura si ventilatie. Se ofera salariu 3500 + cazare. Rog seriozitate. Sunati, rog nu dati mesaj, **4.000 L;** ☎0769.301.401/ 0768.087.644

244. **Calificati/** necalificati firma de constructii, cu experienta in domeniu, angajeaza calificati si necalificati. ☎0722.686.032 nisto_alexandru@yahoo.com

245. **Camerista** Hotel 4 stele zona Unirii, angajeaza camerista cu sau fara experienta, oferim bonuri de masa. ☎0756.031.076 fdm@international-bucharest.ro

246. **Camerista** Hotel Razvan, zona Hala Traian, Piata Unirii, angajeaza camerista. Persoana serioasa, harnica, cu spirit de echipa. ☎0773.992.116 rezervari@hotelrazvan.com

247. **Camerista** recrutam cameristaaplica intr-o clipa: **500 €;** ☎0770.183.039 office@jobsmarket.ro

248. **Camerista** hotel angajam persoana in functia de camerista sau menajera pentru Sir Fundeni Hotel. Calificarea si experienta prezinta un avantaj. Salariul 2800 lei. Program lucru: 8 ore/zi, 8 zile libere/ luna. **2.800 L;** ☎0765.457.421 serkan@sirgrup.ro

249. **Camerista** hotel - zona Baneasa Angajam personal curatenie pt camere si spatii publice hotel. Pachet salarial atractiv, in functie de experienta si performanta. ☎0742.244.580 hr@phoenicia.ro

250. **Camerista** Hotel 4 stele Bucuresti. Angajam cameriste cu experienta pentru un hotel de 4 stele situat in zona Centrala din Bucuresti, Sector 2. Oferim conditii avantajoase si program flexibil, **3.500 L;** ☎0722.678.974 office@aleanor.ro

251. **Camerista** hotel, Hotel Christina angajeaza cameriste, persoane dinamice si responsabile. Program de lucru: luni - vineri (08:00 - 17:00, cu pauza de masa). Experienta nu este obligatorie, se ofera instruire la locul de munca. Detalii la telefon. **3.000 L;** ☎0731.009.999 office@hotelchristina.ro

252. **Camerista** in zona Mogosoaia, angajam personal curatenie pt camere si spatii publice hotel. Pachet salarial atractiv, in functie de experienta si performanta. Oportunitatea de a lucra intr-unul din cele mai importante lanturi hoteliere din Romania ☎0726.419.987 office@phoeniciacomfort.ro

253. **Camerista** pentru hotel 4 stele, Hotel Tecadra, cautam o colega camerista sa faca parte din echipa noastra. Adresa este strada Erou Iancu Nicolae numarul 67A. Salariu atractiv si beneficii. Va asteptam. ☎0723.321.293 n.marin@tecadra.ro

254. **Camerista** pentru hotel trei stele situat langa Mall-ului Plaza Romania, in sectorul 6. Camerista dedicata si pasionata sa se alature echipei noastre primitoare! Trimite CV-ul pe email sau programeaza un interviu la tel. **3.000 L;** ☎0736.632.374 hotelwestplaza2011@gmail.com

255. **Camerista,** vila turistica 15 camere cauta camerista cu experienta, rapida, gospodina pentru camere si locuinta proprietar, program 8 ore/ zi de luni pana sambata, salariu incepand de la 3.500 net **4.000 L;** ☎0722.933.646 Sport_3000_grup@yahoo.com

256. **Cameriste** pentru hotel 5 stele Compania BrotherCleaning angajeaza cameriste pentru hotel 5 stele, zona centrala. Program 08:00-17:00/ 5 zile pe saptamana. Salarizarea 3000 lei netBonusuri camere Transportul decontat Salarizarea de 2A— pe luna.Rugam seriozitate! **3.500 L;** ☎0760.696.291 brothercleaning.ro@gmail.com

257. **Casa** Antonie angajeaza mecanic intretinere. Angajam mecanic intretinere pasionat si dedicat cu experienta in domeniu si dornic sa lucreze intr-un mediu dinamic. La angajare se va da o proba de lucru; ☎0756.717.758 recrutare@casa-antonie.ro

258. **Cash** manager: OZP, ofiter suport clienti: Oficiul Postal Voluntari si Voluntari Gh. 1, agent curier: Oficiul Postal PopestI Leordeni, Bragadiru si Pipera, curier postal: Oficiul Postal Jilava si Pipera. Depunere CV adresa e-mail: Relatii tel. ☎0791.055.146 cv.srb@ropost.ro

259. **Casier** recrutam casier pentru partenerul nostru.Locatie: Eforie si Vama Vecheaplica intr-o clipa: **600 €;** ☎0770.183.039 office@jobsmarket.ro

260. **Casier** Fast Food. Angajam urgent casier in FastFood. Cerinte: minim 10 clase, cazier curat. Se ofera venit Net 3100 Ron (salariu+tichete+bonus).Program de 8 ore, 5 zile pe saptamana. Locatie: Sector 1. Pentru detalii sunati, **3.100 L;** ☎0726.648.873

261. **Casier** magazin. Candidatul ideal:- Persoana comunicativa cu spirit de initiativa si cu orientare catre client;- Experienta relevanta in domeniul vanzarilor - avantaj- Foarte bune abilitati de organizare;Pentru mai multe detalii tel. **3.000 L;** ☎0729.868.518 office@phoenicia.ro

262. **Casier** pentru benzinarie (baieti/ fete), ture flexibile, 15 zile pe luna, salariu net 3.600, Bucuresti, Strada Nicolae Caramfil numarul 76-80, sector 1, relatii la numerele de telefon, **3.600 L;** ☎0723.233.448/ 0722.221.321 bicamarian@yahoo.com

263. **Casier** pentru fast food, pachet salarial: 3.000 - 3.100 Lei/lunar. Program: 5 zile lucratoare + 2 zile libere: 2 schimburi - 8h. Cerinte: min. 8 clase; cazier curat; peste 18 ani **3.100 L;** ☎0749.035.608

264. **Casier** procesare comenzi delivery, cautam persoane cu experienta in procesat comenzi aplicatii Tazz, Glovo, Bolt. Angajatul ideal are experienta in domeniu, lucrand in flux intens, este serios, dedicat si pasionat, punctual si responsabil. Programul este luni-vineri. **3.500 L;** ☎0723.973.025 dragosdumitru82@gmail.com

265. **Casier** restaurant Nor zona Barbu Vacarescu Angajam casier pentru restaurantul Nor situat in zona Barbu Vacarescu/Mall Promenada.Venituri 4000-4500 lei, **4.500 L;** ☎0738.712.881

266. **Casier** si shaormar fast food, Atributii casier: vanzare directa in relatia cu clientii dar si in relatia cu livratorii (pregatirea comenzilor), direct responsabil de igiena zonei de lucru, receptie marfa, responsabil cu necesarul zilnic de marfa si consumabile.Atributii Shaormar: monteaza carne pe teapa, preparare kebap, servire si relatie directa cu clientul, responsabil cu igiena zonei de preparare si servire. Oferim contract de munca, masa asigurata, transport de seara cu taxi (max.25lei), program de lucru in ture (nu exista tura de noapte). Casier - 4.000 Lei net. Shaormar - 5.500 Lei netLocatii disponibile pentru angajare in zona Sebastian, bd. Constantin Brancoveanu si Aparatorii Patriei. **4.000 L;** ☎0770.497.106 office@fendikebap.ro

267. **Casier,** barista, angajam personal calificat pentru restaurantul Stradale din cadrul Scolii private Americane, din Voluntari, Ilfov. Adresa - Bd. Pipera nr. 196, Voluntari, Ilfov ☎0723.657.809 ada.codoi@flavours.ro

268. **Casier,** lucrator in bucatarie in fast-food, urgent venit net format din salariu fix, tichete si bonusuri, necesita minim 10 clase si un cazier curat ☎0750.163.789

269. **Casier,** servire linie, bucatar, ajutor bucatar, barista, deschidem un nou Restaurant Stradale in Bucuresti si angajam echipa calificata, necalificata pentru posturile de casier, servire linie, bucatar, ajutor bucatar, barista, spalator vase ☎0729.820.580 ada.codoi@flavours.ro

270. **Casier,** Spalator vase, Ajutor bucatar, grataragiu. Angajam personal calificat/ necalificat pentru casier, spalator vase, servire linie, grataragiu, ajutor bucatar in restaurantele Stradale din Bucuresti, zona nord; ☎0768.827.410 ada.codoi@flavours.ro

271. **Casier,** spalator vase, grataragiu, bucatar. Angajam personal calificat/necalificat pentru casier, spalator vase, grataragiu servire linie, bucatar, ajutor buc., barista in Restaurantele Stradale din Bucuresti; ☎0729.820.580 ada.codoi@flavours.ro

272. **Casier-vanzator,** restaurant cu linie de servire Restaurant cu specific romanesc, angajeaza casieri in Mall Vitan. Responsabilitati: Asigura servirea produselor, incaseaza, intretine linia de servire, propune alternative la produsele solicitate de catre clienti. Program in ture: 8 ore/zi sau 2/2 respectandu-se norma de lucru lunara. Se accepta si program part-time.Beneficii: Contract de munca cu salariu real declarat, transport de seara asigurat.Pachet salarial compus din: salariu net+prime +tichete de masa. **3.200 L;** ☎0743.155.016 Andreea.Ionita@scandia.ro

273. **Casier/** barista/ servire linie. Angajam personal calificat pentru Casier, Barista, Brutar si Servire linie in Restaurantul Stradale din Bucuresti, Sector 1, S Park, ☎0766.655.986 ada.codoi@flavours.ro

274. **Casier/** casiera pentru supermarket Supermarket situat in Piata Iancului angajeaza casier/ casiera. Se ofera un salariu net de 2.500 lei + bonuri de masa in valoare de 700 lei. Program de lucru avantajos, inclusiv duminicile libere. Detalii la nr. ☎0758.108.240/ 021.252.21.90 intermacedonia98@yahoo.com

275. **Casier/** casiera. Noodle Pack Park Lake cauta colegi noi angajam casier/a, lucrator comercial in bucatarie; ☎0730.873.667

276. **Casier/** lucrator comercial pentru magazin Shop & Go in Crangasi. Program de lucru 8 ore, in ture. Pentru detalii, sunati la numarul afisat. **3.000 L;** ☎0769.980.513 roxxa_ro@yahoo.com

277. **Casier/ Modelator Patiseria/ Covrigaria MegaPan angajeaza casier si modelator. Alatura-te echipei MegaPan si vei avea posibilitatea de a avansa. Programul este flexibil. Locatii in majoritatea zonelor din Bucuresti. 5.000 L; ☎0746.268.801 georgios.tsiokos@icloud.com**

Angajăm ELECTRICIAN/ INSTALATOR/ FOCHIST

Candidatul Ideal
- Diploma tehnica (instalator/electrician/fochist)
- Bune abilitati de comunicare si adaptare
- Capacitate de reactie si dinamism
- Experienta intretinere si reparatii instalatii

Oferta:
- Contract de munca cu toate contributiile si beneficiile aferente
- Tichete de masa, decont transport
- Plata orelor suplimentare in cazul efectuarii acestora conform legislatiei in vigoare
- Efectuarea cursurilor de electrician, instalator decontate de catre companie
- Zile suplimentare de concediu de odihna in functie de vechimea in organizatie
- Mediu de lucru sigur intr-o organizatie internationala de renume.

Detalii la numarul de telefon:

0737.666.238

278. **Casier/bucatar/ajutor** bucatar. Angajam personal calificat/necalificat pentru casier, bucatar, ajutor bucatar in Restaurantele Stradale din Bucuresti, Sector 1; ☎0761.456.830 ada.codoi@flavours.ro

279. **Casier/spalator** vase/curatenie. Angajam personal calificat/necalificat pentru casier, spalator vase, curatenie in Restaurantul Stradale din cadrul Liceului Francez, din Bucuresti. Adresa Sos. Bucuresti - Ploiesti nr. 160A, sector 1, DN1, Bucuresti, Liceul Francez, ☎0732.018.481 ada.codoi@flavours.ro

280. **Casiera** fast food, 15 zile, Sector 3, salariu net 2800-3000 ron/ tips. Program 10 h -15 zile/luna, tips, bonusuri lunare, masa asigurata, prime Craciun/Paste + zile de nastere. Cerinte: aspect placut, cunostinte minime aritmetica. Beneficii: program flexibil, bonusuri vanzari; ☎0720.467.868

281. **Casiera** pizzerie cartier Baneasa program 2 cu 2, contract de munca. Pizzeria este in cartier Baneasa. ☎0747.432.892

282. **Casiera** Shop&Go Mega Image Titan, sector 3 Casiera, lucrator comercial (fata) la Shop&Go Mega Image Horbotei 12. Program de 1+1 (1 zi lucrata si 1 zi libera). Acordam bonusuri in functie de implicare si seriozitate. **2.600 L;** ☎0799.292.988 echipainitiala@gmail.com

283. **Casiera,** restaurantul La Bufet isi mareste echipa. Locatia se afla pe galeria Centrului comercial Auchan Militari, angajam casiera la programul 2/2 . Va asteptam in echipa noastra; ☎0766.384.411 Costinel_gidea@yahoo.co.in

284. **Casiera,** lucrator comercial, market zona Colentina, Voluntari, salariu net 3.500 lei plus bonus. Program in ture, contract munca, libere programate, conditii foarte bune. Casiera/ vanzatoare sau aranjare marfa pe rafturi, **3.500 L;** ☎0735.746.725

285. **Casiera,** vanzatoare, vanzatoare pentru market, program de noapte, pe soseaua Giurgiului sector 4, cu contract de munca. ☎0770.958.904 multiimage@yahoo.com

286. **Casiera/** Bucatar/ Ajutor bucatar La Bufet isi mareste echipa. Restaurantul se afla in incinta Calea Rahovei 240, vis a vis de Liberty Mall. Angajam casiera, salariul este de 2800 Ron net+700 bonuri de masa in total 3500. Va asteptam in echipa noastra; **3.500 L;** ☎+40767033415 Costinel_gidea@yahoo.co.in

287. **Casiera/** vanzatoare/ macelarita pentru magazin alimentar situat pe Str Campia Libertatii aproape de parcul IOR/ Alexandru Ioan Cuza. Magazinul functioneaza de peste 12 ani. **2.500 L;** ☎0799.599.337

288. **Casiere** si lucratori comerciali cu/fara experienta pentru Carrefour Grand Kristal Residence, 3.000 Lei net, Multiple bonusuri si beneficii. Hai sa incepi o cariera la Carrefour, hai in Universul Carrefour **3.000 L;** ☎0744.111.417 goldenbucuresti@yahoo.com

289. **Casieri** / fastfood Cerinte: minim 8 clase, cazier curat. Pachet salarial compus din salariu net + bonus de performanta + tichete de masa . Program 8h/ zi, 5 zile lucratoare, 2 zile libere. **2.300 L;** ☎0722.109.903

290. **Casieri** Aviatiei - Baneasa Cautam casiera sau casier in zona Aviatiei - Baneasa, program 2 cu 2, contract de munca, salariu atractiv. ☎0747.432.892

291. **Casieri** Fast Food - Fara Experienta Cerinte:-10 clase; cazier curat;Se ofera:-Venit intre 3000 lei - 3100 lei (salariul + T.M. + bonus lunar); program 5 zile lucratoare, 2 zile libere; 2 ture **3.000 L;** ☎0722.109.903

292. **Casieri,** lucratori comerciali. Angajam casier, lucrator comercial cu si fara experienta pt. supermarket. Program 8 ore in 2 schimburi. Oferim salariu atractiv intre 2600 - 3900. Bonuri de masa incluse. Bonul pt. inventar. Orele suplimentare se platesc, **3.900 L;** ☎0744.553.549

293. **Casierita** salariu motivant si comision, conditii lucru excelente, colectiv profesionist, service roti zona Bucurestii Noi - Chitila, contract full-time, program L-V 8:30-18:00, S pana la ora 14:00. ☎0748.766.228/ 0722.661.683 depozituldebaterii@gmail.com

294. **Ceasornicar** pentru atelier de ceasornicarie, reparatii ceasuri ☎0752.955.449 258csc@gmail.com

295. **Ceramica** Bianca Ploiesti angajeaza sofer SC Ceramica Bianca, producator de obiecte sanitare din Ploiesti angajeaza urgent sofer cu domiciliul obligatoriu in Bucuresti, posesor permis de conducere categoria B, cu o vechime de minim 5 ani, fara antecedente rutiere si fara cazier judiciar, pentru deservire conducere societate.Societatea ofera: salarizare si prime motivante, oportunitatea desfasurarii activitati pe termen lung, masina de serviciu, orice forma de sprijin in domeniul medical.Relatii la telefon: 0244.599.883, 0728.634.340E-mail: ceramica@bianca.ro **2.700 L;** ☎0728.634.340 ceramica@bianca.ro

296. **Cheff bucatar Restaurant cu specific italian angajeaza cheff bucatar: ☎0767.349.555**

297. **CNPR** Posta Romana. Compania Nationala Posta Romana SA face angajari pentru functia de curier postal; ☎0765.002.486

298. **Coafeza,** frizerie Angajam coafeza si frizer cu experienta, salon sector 3, incinta Iris Shopping Mall; se lucreaza o zi cu zi, un weekend da, unul nu. Salariul e in functie de experienta, incepand cu 3000 lei, **3.000 L;** ☎0740.848.675 pg_anca@yahoo.com

299. **Coafeza.** Salon situat vis a vis de Plaza din sect. 6 angajeaza coafeza, frizer/ita, cosmeticiana, manichiurista; ☎0723.329.376 vlasceni@yahoo.com

300. **Cofetar** angajam pentru laborator cofetarie zona Giulesti, salariu incepand de la 5500, contract de munca, experienta, program flexibil, bonusuri, **5.500 L;** ☎0725.328.292

301. **Cofetar** Autoservire restaurant metrou Pipera, angajeaza cofetar, si personal servire linie. ☎0729.629.424 constantiniumihaela@yahoo.com

302. **Cofetar** cu experienta, in preparare si finisare, pentru laborator cofetarie, zona Mihai Bravu. Program: 2 zile (7-19.00), cu 2 zile libere. Sau 5 zile pe saptamana, intre orele 7-15.30. Salariu net:+ bonuri de masa+ore suplim = 6100 lei, **6.100 L;** ☎0733.458.596

303. **Cofetar** Laborator cofetarie situat in zona Hala Traian, angajam personal pentru postul de cofetar. ☎0754.408.408

304. **Cofetar** - Patiser Experienta demonstrata, pe o perioada de min. 5 ani, productia de cofetarie/ patiserie. Cunostinte in domeniul tehnicilor de cofetarie/ patiserie. Cunostintele de gelaterie repr. avantaj! ☎0728.859.942

305. **Cofetar** - patiser. Angajam cofetar-patiser cu experienta in Restaurantul Stradale Wilbrook, ☎0726.517.420 ada.codoi@flavours.com

306. **Cofetar,** patiser/ ajutor bucatar, casier Angajam personal calificat/ necalificat pentru cofetar, patiser/ ajutor bucatar, cofetar, patiser, casier in Rest Stradale Willbrook,Locatia se afla in Bucuresti, Sos. Bucuresti Â– Ploiesti, nr. 172-176 ☎0726.517.420 ada.codoi@flavours.ro

307. **Cofetar/** patiser cu experienta si calificare, angajeaza urgent Cofetaria CapsaSalariul motivant, tichete de masa, program de lucru 8 ore/zi de luni pana vineri. Relatii la tel (in intervalul 8-16 de luni pana vineri). ☎0744.364.661

308. **Cofetari,** preparator cu experienta pentru laborator cofetarie din zona 13 Septembrie. Salariu motivant ☎0757.928.888

309. **Conducator** auto 3,5 T pe Sprinter cub cu lift, se incarca din Giulesti. Marfa paletata, se lucreaza in regim de curier livrari, jud. Ialomita, Calarasi, program L-V, sambata duminica liber **3.200 L;** ☎0737.520.123 Ciortucatalin@yahoo.com

310. **Conducator** auto marfuri & Camionagiu Sun Glass Center SRL, cod CAEN 4690 - Comert cu ridicata nespecializat angajeaza Conducator auto transport rutier de marfuri (833201) - 1 post si Camionagiu (833205) - 1 post.Pentru mai multe informatii va rugam sa ne contactati la telefon. Interviul va avea loc in data de 19 Martie, la ora 10. ☎0721.227.635

311. **Conducator** auto, Bronec angajeaza personal pentru functia de conducator auto cu atributii de agenti securitate, permis categoria B, pentru obiectivele din Bucuresti; ☎021.326.20.44/ 0723.802.334 bronec@bronec.ro

312. **Confectionara/** Croitoreasa, Calcatoreasa Atelier confectii dama angajam personal cu experienta pentru a lucra in masina liniara, triploc si la statia de calcat. Salariu atractiv. Pentru mai multe detalii va stam la dispozitie telefonic. ☎0725.665.555

313. **Confectionera** harnica Atelier mic confectii textile in sectorul 3, cauta o persoana harnica pentru masina liniara si 3,4,5 fire dispusa sa invete ceea ce nu stie, trebuie sa aiba disponibilitatea de a ajuta la celelalte activitati in atelier cand nu este de cusut efectiv (ambalat, croit, calcat)Program 8 ore de luni pana vineri 8-16, salariu de inceput 2500lei net plus abonament transport **2.500 L;** ☎0752.219.572 cklau72@yahoo.com

314. **Confectionera/** confectionere cu experienta. Atelier confectii dama serie mica angajeaza confectionere calcator si alimentator cu experienta haine dama. Oferim salariu negociabil in functie de performanta, bonuri masa, bonusuri echipa, decont transport, conditii foarte bune, stabilitate. Program luni-vineri 7.00-15.30. Zona Mihai Bravu - Baba Novac, ☎0740.786.249 cariere@yokko.ro

315. **Confectioneri** produse textile (operatori masini de cusut si personal pentru atelier de croit). Oferim pachet salarial atractiv, mediu de lucru deosebit, sos. Vergului, nr. 57, sector 2. ☎0751.100.139

316. **Consilier** financiar Trimite-ne CV-ul tau, iar daca te potrivesti cerintelor noastre, te vom contacta pentru a stabili o intalnire si a discuta mai multe aspecte ale job-ului. Echipa noastra se mareste si doreste sa te cunoasca. Te vom ajuta sa te integrezi usor si iti vom pune la dispozitie toate instrumentele necesare diana.oprea@avbs.ro

317. **Consilier** juridic pentru asociatia Lidds, program de lucru de luni pana vineri 09-17, tel. ☎0761.666.407 unitedsa1@yahoo.com

ANGAJĂM AGENȚI CURĂȚENIE
TURA DE NOAPTE SAU ZI
SEDIU BIROURI, HYPERMARKET ÎN BUCUREȘTI ȘI ILFOV
- Condiții avantajoase de salarizare,
- Bonuri de masă,
- Plată ore suplimentare,
- Bonusuri

Puteți să ne contactați de luni până vineri între orele 9.00-18.00 la telefon:
0784.290.182

Societate comercială cu sediul în Oraș Voluntari angajează ŞOFER cat. B, vechime minimă 10, rezident exclusiv în oraș Voluntari, pentru protocol.

Telefon: 0790 740 677
CV mail: infonetmailport@gmail.com

LOCURI DE MUNCĂ

ATALIAN România angajează

PERSONAL CURĂŢENIE

full-time şi part-time în Bucureşti

Beneficii:

- Contract de muncă cu toate contribuţiile şi beneficiile aferente;
- Pachet salarial fix 3000 lei brut, bonuri de masă în valoare de 420 ron/lună;
- Transport decontat STB/Metrorex;
- Plata orelor suplimentare în cazul efectuarii acestora conform legislaţiei în vigoare;
- Zile suplimentare de concediu de odihnă în funcţie de vechimea în organizaţie;
- Echipament de lucru;
- Mediu de lucru sigur într-o organizaţie internaţională de renume.

ATALIAN GLOBAL SERVICES

021.231.52.00
0730.019.677

318. **Consilier** receptie service camioane si remorci Reprezentanta service camioane si remorci angajam receptionist service cu fac. transporturi - Autovehicule Rutiere, oferim conditii bune de lucru, venituri lunare intre 4.500 - 6.000 Ron, bd. Preciziei, CV la email **5.000 L;** ☎0749.102.608/ 0749.102.603 resurseumane@edparts.ro

319. **Consilier** vanzari pentru Emre Baklava - Baneasa Mall. Salariu 3.750 Ron **3.750 L;** ☎0730.704.303/ 0722.232.033 office@emrebaklava.com

320. **Consilier** vanzari cu experienta in vanzari, aspect placut, pentru insula parfumerie situata in centrul comercial Auchan Titan (sector 3) Galeriile Iris. Rog seriozitate ☎0723.690.916 sty_stefy@yahoo.com

321. **Constructor** tipare Atelier confectii cu vechime 12 ani, zona Fundeni, cautam tiparist cu experienta - construit tipar dupa foto sau schite, gradat, realizare serie 0. ☎0771.752.873 ruxandra.antochi@gmail.com

322. **Contabil** cu experienta Contabil cu experienta la nivel balanta/ declaratii/ bilant. Activitatea se desfasoara la sediul firmei in bdul. Dacia, Bucuresti . Programul este de principiu L-V, 9-18 dar se accepta si variante in limite rezonabile. Activitatea se desfasoara sub coordonarea Directorului Economic (CFO) si in colaborare cu alte compartimente suport. Se ofera contract pe termen nedeterminat. Trimiteti CV la email. ☎0722.269.656 petru@dataserv.ro

323. **Contabil** de gestiune recrutam pentru fabrica seminte si nuci din Clinceni. L-V, 1 schimb, transport din S6, venit 5.000 Lei net. Pentru angajari sunati la tel. **5.000 L;** ☎0722.316.302 recrutare@working4u.ro

324. **Contabil** junior sau economist junior Birou de contabilitate angajam contabil junior sau economist junior (pot aplica si fara experienta in domeniul financiar-contabil, studenti), zona Doamna Ghica, sector 2;Full time si part time, exclus colaboratorii. ☎021.243.07.58 lecaecon@gmail.com

325. **Contabil** junior, firma de contabilitate angajeaza contabil junior pentru biroul din sos. Colentina, sector 2. Experienta minim 6 luni. Pachet salarial atractiv. CV se va trimite pe email ☎0752.441.260 totalcontabilitate@gmail.com

326. **Contabil** pentru contabilitate primara. Societate comerciala angajeaza contabil pentru contabilitate primara. Carnet de conducere constituie un avantaj. **4.000 L;** ☎0788.140.866 toroniakti@yahoo.com

327. **Contabil** primar cunoscator SAGA Firma contabilitate angajeaza contabil, pentru evidenta primara, care sa introduca facturi, bonuri, chitante si extrase in programul SAGA C3.0. ☎0720.068.062 oprita.doina@yahoo.com

328. **Contabil** primar. Firma de contabilitate in sectorul 3, zona Biblioteca Nationala angajam contabil primar/operator calculator. Programul de lucru este L-V 9-17.30; expertcontabilro.ro@gmail.com

329. **Contabil** primara Angajam contabil primara pentru o irma cu activitate import si comercilaizare utilaje horeca si mobila de casa. ☎0722.244.791 omahmut53@gmail.com

330. **Contabil** restaurant Beraria H. Angajam contabil pentru restaurant, program 8 ore/zi, de Luni pana Vineri, 4500 lei net + bonuri + masa asigurata. Pentru detalii ne poti suna sau te asteptam la Beraria H din Parcul Herastrau, **4.500 L;** ☎0748.333.999 jobs@berariah.ro

331. **Contabil** si inspector resurse umane inregistrarea tuturor documentelor financiar-contabile in programul Saga, realizarea operatiunilor de inchidere de luna, intocmirea declaratiilor fiscale, intocmirea si verificarea balantei, experienta - min 2 ani. Bucuresti, sectorul 3. Rog a trimite CV. **4.200 L;** ☎0751.866.637/ 0756.765.455 situatiicontabile@yahoo.com

332. **Contabil** zona Universitate. Firma contabilitate angajam persoana cu experienta minim 2 ani in programul Saga: zona Universitate. CV-urile se transmit la adresa de email expert.office@gmail.com; **5.000 L;** expert.office@gmail.com

333. **Contabil,** pentru potrivirea cu cerintele postului disponibil este important sa indeplinesti urmatoarele caracteristici: esti o persoana organizata, responsabila, pozitiva si prietenoasa, ai abilitati foarte bune de comunicare si relationare, ai o experienta in utilizarea softului SAGA C, ai cunostinte bune de operare in Word si Excel.Zona de activitate se situeaza in sectorÂ 4Â Bucuresti octavian.radu97@yahoo.com

334. **Contabil.** Contabil pentru Modella Concept SRL, societate comerciala cu sediul si punctul de lucru situat in Comuna Frumusani (intrare Frumusani - 10 km de Popesti Leordeni); ☎0722.508.409 daniela.modella@gmail.com

335. **Contabil.** S.C. Celofibrei Logistic SRL angajeaza contabil pentru contabilitate primara. Locatie: strada Crengutei nr. 88, Sat Domnesti, Ilfov, **4.000 L;** ☎0740.014.788 gabibanculea@gmail.com

336. **Contabil/** contabil junior/operator Saga. Firma de contabilitate angajeaza contabil/ contabil junior/ operator calculator cu cunostinte solide in programul Saga. Salariu negociabil. Rog CV la adresa expert.vlasceanu@gmail.com si mentionarea salariului net dorit; expert.vlasceanu@gmail.com

337. **Contabilitate primara atributii: emitere/ inregistrare facturi furnizori/ beneficiari, banca, registru de casa, fise de client, NIR, comenzi, avize expeditie, inventariere, deconturi etc. ☎0744.660.266/ 0720.770.850 habitat@habitateco.ro**

338. **Contabilitate** primara R CONCEPT STAND cauta o persoana creativa, organizata, entuziasta si serioasa care se va ocupa de activitatile administrative ale societatii. **5.000 L;** ☎0748.786.394/ 0729.133.133 rconceptstand@yahoo.com

339. **Coordonator** activitate utilaje transport SC cu punctul de lucru in sat Rudeni, jud. Ilfov, avand ca domeniu principal de activitate marcaje rutiere, angajeaza urgent coordonator activitate utilaje transport si constructii. CV email. ☎0728.060.984 contabilitate@anduna.ro

340. **CopyShop** in Mall Vitan sau Plaza Romania coleg pentru servicii de print si personalizare. **3.000 L;** ☎0726.696.437 razvan@printingstore.ro

341. **Cosmeticiana** cu experienta, pentru salon deosebit in Bd. Lacul Tei. Salariu fix sau comision important. Cautam si oferim seriozitate, stabilitate si conditii de lucru deosebite; ☎0729.999.699 office@veronique.ro

342. **Criotoreasa** sau confectionera Angajez croitoreasa si confectionere pentru atelier croitorie si retusuri. Salariu atractiv 4000 lei. Locatii disponibile in sectoarele 3 si 4. Program flexibil. **4.000 L;** ☎0771.782.286

343. **Croitor,** croitoreasa personal calificat pentru cusut si calcat, perdele/ draperii punct de lucru Ghencea, sector 6. Experienta pe model masina cusut electrica reprezinta avantaj. Oferim program avantajos, bonusuri, mediu de lucru placut. **3.500 L;** ☎0749.025.805 ionut.barbu@podnet.ro

344. **Croitoreasa** croitoreasa-retusiera cu experienta pentru atelier de retus. Salariu si program motivant. ☎0723.254.463 Cristescu_alexandru2003@yahoo.com

345. **Croitoreasa** / confectionera 3000 lei Angajez croitoreasa si confectionere pentru atelier croitorie si retusuri. Salariu atractiv 3000 lei. Locatii disponibile in sectoarele 3 si 4. Program flexibil. **3.000 L;** ☎0730.820.120

346. **Croitoreasa** care sa efectueze produsul cap coada, mediu de lucru placut. Salariul depinde de abilitati si experienta si creste in timp **3.500 L;** ☎0724.248.506 burghel.andreea22@gmail.com

347. **Croitoreasa** cu experienta Atelier din Bucuresti (Sector 1), angajeaza croitoreasa cu experienta solida pentru croitorie la comanda si retusuri. Salariu competitiv si alte beneficii. ☎0744.121.111

348. **Croitoreasa** pentru atelier de retusuri/ croitorie, Angajez croitoreasa pentru atelier de retusuri (Bucuresti- sector 4). Salariu fix/ bonuri de masa si bonusuri, **3.000 L;** ☎0757.729.012 CROITORIE.TAILOR@GMAIL.COM

349. **Croitoreasa,** Atelier confectii angajam 5 masiniste pentru cusut produse de dama. Atelierul se afla in sectorul 4, zona Metalurgiei. ☎0765.023.017

350. **Croitoreasa,** reparatii angajez croitoreasa, pentru atelier de reparatii, poate fi part tine, sau full tine, poate fi pensionara,salariul atractiv, program flexibil, in sectorul 1 ☎0745.060.228

351. **Croitoreasa,** sector 2 Pipera, Dimitrie Pompeiu, cu experienta in reparatii, stramtari, scurtari perdele, draperii. Nu se lucreaza in weekend. Program L-V 8.00-16.00. Salariu fix incepand de la 3.200 Lei in functie de experienta + bonusuri. Carte de munca. Cerem si oferim seriozitate ☎0761.307.309

352. **Croitori** Atelier retus angajeaza retusier, mediu placut de lucru, program flexibil, bonusuri performanta! Ofer si doresc seriozitate! Va rugam sa ne contactati! **2.500 L;** ☎0723.211.876 nadinavasilescu@yahoo.com

353. **Croitori** piele cu experienta, urgent pentru fabrica incaltaminte Splaiul Unirii. Salariu net 2.550 Ron, bonuri de masa 700 Ron, decont transport 70 Ron. Program 07:00-15:30 L-V. Cerinte: 8 clase, cazier curat **3.300 L;** ☎0749.608.510

354. **Curatator** legume si curatenie bucatarie. Ofer loc de munca 8 ore/zi, angajez pentru bucatarie firma de catering, curatator legume si curatenie bucatarie, program 8 ore/zi si cu disponibilitatea de a lucra in weekend, bonus separat de salariu, **3.500 L;** ☎0765.166.965 empatygroup@yahoo.com

355. **Curier** colaborator Bucuresti si Ilfov Cerinte: posesor autoutilitara de marime medie, mica sau mare (una sau mai multe) si societate: SRL,PFA,etc. Se livreaza plicuri si colete de marime medie in Bucuresti si Ilfov. Nu livram paleti,cargo sau albe Depozit in Sos. Alexandriei 99A Bragadiru. **1.850 €;** ☎0722.632.850 nicu.enache@bookurier.ro

357. **Curieri** Cerinteminim 18 ani;minim 8 clase;experienta pe auto-utilitara(3,5 tone);permis de conducere B-minim 2 ani;experienta distributie-minim 1 anOferimsalariul 2500 leitichete 35 lei **4.000 L;** ☎0755.651.839/ 0775.155.077

FIRMĂ SALUBRITATE ANGAJEAZĂ

ÎNCĂRCĂTOR-SALUBRIZOR

BENEFICII NETE LUNARE 2875 LEI

Plată ore suplimentare. Salariul lunar, fără întârziere.
Punct de lucru în incinta Cet Sud Progresu, sector 4.

0731.837.033, 021.316.16.61

356. **Curier** Sema Park, Sector 1, Sector 6, Chiajna. Angajez curier Bucuresti, livreaza expeditiile in zona arondata; respecta stadardele de calitate si procedurile de curierat, permis conducere cat. B; cazier curat; cunoasterea orasului si imprejurimile; dinamic; serios; motivat; responsabil; experienta in distributie sau curierat reprezinta un avantaj; contract pe perioada nedeterminata; castiguri salariale motivante. Mai multe detalii la telefon, **3.500 L;** ☎0752.086.318 catalindobre166@gmail.com

358. **Curieri** DELIVERY4ALL SRL angajeaza curieri fara antencedente penale si vorbitori de limba engleza la nivel conversational.CV-urile se pot depune la adresa de mail.

359. **Curieri** - cu experienta / Stefanestii de Jos angajam urgent curieri livratori, cu experienta, pe masina electrica 3,5 tone. Venit net lunar 4000-5000RON (salariu net, bonuri, bonusuri). Program:12/36. Cerinte: 10 clase, cazier curat,experienta 1 an. **5.000 L;** ☎0749.608.510

360. **Curieri** livratori, permis B, 3,5 t Angajam curieri livratori. Minim 8 clase, experienta minim 1 an, permis de 2 ani. Venit total 4500 lei, program 12 ore o zi da una nu. Locatie: Stefanestii de jos. Detalii la telefon **4.500 L;** ☎0770.334.947

361. **Curieri** pentru pizerie restaurant. Angajam sofer cu experienta pentru servicii livrare la domiciliu, cu masina firmei (Toyota Aygo) in zona Iancului, sector 2; ☎0722.718.831 comercial.cuptorulculemne@gmail.com

362. **Curieri** si muncitori necalificati SC Winz Ltd SRL angajeaza Curieri - cod COR - 962101 - 10 posturi si muncitor necalificat la spargerea si taierea materialelor de constructii - cod COR - 931302- 3 posturi. Rog CV la adresa email info.winz.ltd@gmail.com

363. **Curieri** Urgent Cerinteminim 18 ani;minim 8 clase;experienta pe auto-utilitara(3,5 tone);permis de conducere B-minim 2 ani;experienta distributie-minim 1 anOferimsalariul 2500 leitichete 35 lei **4.000 L;** ☎0755.651.839/ 0775.155.077

364. **Curieri,** Otopeni Cerinteminim 10 clase;cazier curat;permis de conducere B-minim 2 ani;experienta in curierat/distributie-minim 1 an;Oferimsalariul net 3217 lei;tichete de masa 30 lei; **4.000 L;** ☎0771.226.332/ 0755.651.839

365. **Cusatoare** incaltaminte cu experienta Angajam urgent. Salariul 2500-3500 lei net in functie de experienta, decont transport.Programul L-V 07:00-15:30. **3.500 L;** ☎0739.350.645

366. **Cusatoare** incaltaminte cu experienta. urgent, pentru fabrica incaltaminte, Splaiul Unirii. Salariu net 2.500 - 3.500 Ron, tichete de masa 700 Ron, decont abonament transport. Program 07:00-15:30 L-V. Locatie Splaiul Unirii. Detalii la telefon **4.000 L;** ☎0749.608.510

367. **Debarasator** - spalator vase recrutam debarasator - spalator vase pentru partenerul nostru. Locatie: Eforie si Vama Veche.Aplica intr-o clipa: **600 €;** ☎0770.183.039 office@jobsmarket.ro

379. **Dispeceri** monitorizare video. Salarizare 2.500 Lei/ luna, norma legala 168 ore, bonuri de masa. Program de lucru in ture de noapte. Aptitudini: operare PC, Excel, abilitati comunicare; recrutare@tiger.ro

380. **Dispeceri** video, cunostinte PC, salarizare 14 RON/ora si bonus cuprins intre 700-1000 ron, program 12/24, 12/48; ☎0725.500.510/ 0732.830.207

381. **Doamna** colaborare, Cautam d-na serioasa, matura, discreta, pt coordonare echipa curatenie si management afacere, garsoniere regim hotelier, program lejer. ☎0767.830.863 stefanstefan.felix71@yahoo.com

382. **Doamna** la curatenie in sector 1, Bucuresti, Angajam o doamna pentru postul de curatenie, la o scoala situata in Bucuresti. Programul de lucru este de 8 ore pe zi, L-V. Se ofera: angajare cu carte de munca, bonuri de masa, decontare partiala transport, prima de instalare, asigurari medicale, control medical anual. Beneficii: salariu atractiv, bonuri de masa: 630 lei/luna (30 lei/zi - pentru fiecare zi lucrata), prima de instalare: 375 lei net (valabila in primele 2 luni), decontare transport: (45% din ce aveti nevoie pentru a ajunge la serviciu), o masa calda gratis pe zi, **3.155 L;** ☎0725.280.693

383. **Doamna** la spalat vase si curatenie, program luni - vineri 07.00 - 16.00. Zona Militari, sector 6, Autoservire La Tei. Tel. ☎0724.348.709/ 0736.457.841 Contact@autoservirelatei.ro

384. **Doamna** la vase si ospatar Restaurant chinezesc Chong Qing angajeaza ospatar/ita si doamna la vase. Program 2 zile cu 2 - 11:00-23:00, o masa asigurata. Salariu fix. Detalii la telefon. ☎0723.686.859

385. **Doamna** servicii curatenie fabrica Bolintin Deal GR program de lucru in doua schimburi - L-V. Beneficii: salariu fix + tichete masa 20 Ron/zi. Contract perioada nedeterminata, locatie fixa. Mai multe detalii la telefon; ☎0725.595.687 alina.erusencu@okinfacility.com

386. **Doamne** echipa curatenie birouri. Cautam doamne la curatenie pentru cladiri de birouri pe inlocuire concedii, program in ture, 8 ore pe zi, luni pana vineri, contract de munca, bonuri de masa, decontare STB si metrou; **3.400 L;** ☎0746.218.686

387. **Doamne,** domnisoare cu/ fara experienta cu varsta minima 18 ani, engleza nivel incepator pt. conversatii online, salariu minim 6.000 Ron, locatie noua lux, contract de munca, ambient placut, program flexibil, prima de angajare **10.000 L;** ☎0765.640.271 hr@studio-27.ro

388. **Doamne. Firma de curatenie angajeaza personal doamne, Program 6 ore / zi, de luni pana vineri. Locatie Unirii Office. 2.200 L; ☎0749.624.769 office@globalclean.ro**

389. **Dulgheri** calificati Societate de constructii din Bucuresti angajeaza dulgheri cu diploma de calificare. Salariul oferit este intre 5000 - 7000 RON / luna in functie de aptitudini, experienta si productivitate. Doar cu Contract de Munca. Transport decontat. **50.007.000 L;** ☎0729.990.877 abisconstruct@yahoo.com

Firma Top Design Mobilier cu punctul de lucru situat in Otopeni, angajam

FREZOR / PRELUCRATOR PRIN ASCHIERE

CU EXPERIENTA

Cerinte:

- Pregatirea frezei, Executarea operatiilor specifice de frezare;
- Experienta minim 2 ani;
- Studii medii/scoala profesionala profil tehnic;
- Cunostinte desen tehnic; Seriozitate, disciplina;

Beneficii:

- Salariu negociabil, tichete masa, abonament Medlife;
- Transport asigurat. Program lu-vi, 7.30 - 16.20

CV la office@future-industries.ro
Detalii la: 0771.007.619

368. **Deservent** macara Telemac si buldoexcavator pentru Mari Vila Com. Salariu atractiv, bonusuri de performanta, **5.000 L;** ☎0751.258.082

369. **Deserventi** excavator si buldoexcavator, Sut Carpati SA angajam in conditiile legii. Se acorda salariu atractiv, bonuri masa de 40 Lei si prime de sarbatori. Pentru buldoexcavator permis cat. C ☎0728.984.854 george@sutcarpati.ro

370. **Deserventi** utilaje care sa aiba cunostinte de lucru pe excavator, buldozer, incarcator frontal, buldoexcavator, manitou. Salariu net de la 4.500 Lei + tichete masa, in functie de experienta si abilitati **4.500 L;** ☎0759.111.166

371. **Desevent pe buldoexcavator cu carte de munca si permis de conducere angajeaza societate din Bucuresti. Pentru mai multe detalii sunati la telefon; ☎0765.863.886**

372. **Director** magazin pentru Mambricolaj, cerinte: experienta in comert si conducerea unei echipe de 40 oameni **6.500 L;** ☎0740.409.813 hr@mam-bricolaj.ro

373. **Dispecer** Centru Alarma, cu sau fara experienta, program de lucru 180 ore, se cer cunostinte minime PC, tarif 13.5 ron pe ora si scolarizare gratuit; ☎0725.500.510/ 0732.830.207

374. **Dispecer** monitorizare video Veranda Mall Obor Ne marim echipa, societate de paza si protectie, angajeaza dispeceri pentru monitorizarea video a centrului comercial Veranda Mall, situat la 3 minute de statia de metrou Obor, programul de lucru este in ture iar cunostintele de lucru pe calculator, sunt o cerinta obligatorie, tariful este de 13,5 lei per ora plus bonuri de masa. Rugam si oferim seriozitate; ☎0736.400.865

375. **Dispecer** video salariu 2800 lei si bonuri de masaserviciul se desfasoara in ture de noapte a 10 ore, cu exceptia zilelor de weekend si a sarbatorilor legale,norma de lucru 160 ore/luna,curs de calificare. recrutare@tiger.ro

376. **Dispecer,** tehnician sisteme alarmare si CCTV, agenti securitate si sef de obiectiv pentru Bucuresti, Ilfov (zona Carrefour Militari si Chitila) si pentru Teleorman (Videle tel. 0720.443.884). Detalii la telefon; ☎0742.780.000

377. **Dispecere** pentru pizzerie cu program non-stop Pizzerie situata central, angajeaza dispecere preluare comenzi. Salariu atractiv, plus bonusuri in functie de vanzare . Detalii la interviu; ☎0723.469.078 cosminbanica77@yahoo.com

378. **Dispecere** pentru pizzerie in zona Unirii. Pizzerie cu program non-stop angajeaza operatoare call center si livratori cu autoturism propriu. Salariu atractiv plus bonusuri. Detalii mai multe la interviu; ☎0723.469.078 cosminbanica77@yahoo.com

390. **Echipe** dulgheri / fierari. Plata la metru, proiect Colaboram si cu firme. Seriozitate. Contactati-ne pentru detalii la telefon; ☎0741.231.841

391. **Economist** cu studii superioare pentru SC Service Benz Com SRL, cu sediul in Adunatii Copaceni, sos. Giurgiului, nr. 158, jud. Giurgiu ☎0722.559.501 servicebenzcom@yahoo.com

392. **Educatoare** Gradinita particulara acreditata, sector 6, angajeaza educator pericultor/educatoare cu studii de specialitate cu foarte bune abilitati de comunicare si relationare cu copiii dar si cu adultii. Contact tel. ☎0724.809.291/ 0737.504.977 office@nicholas.ro

393. **Educatoare** Gradinita particulara Pipera isi mareste echipa si angajeaza educatoare program full time. Cerinte: studii de specialitate. Vechimea in domeniu constituie avantaj. ☎0722.512.577 alina@happychildrenacademy.ro

394. **Educatoare** calificata, cu experienta, pentru Gradinita privata situata in sectorul 3. Cerinte:absolventa de Liceu Pedagogic (profil educator-invatator)/ Universitate - Departamentul pentru Pedagogia Invatamantului Primar si Prescolar, experienta anterioara de minim 2 ani, persoana calda si apropiata de copii, capacitate de a comunica cu parintii, de a coopera cu colectivul. Program full-time **3.500 L;** ☎0735.531.156 universalkidsglobal@yahoo.com

395. **Educatoare** pentru gradinita privata sector 3, Programul este intre orele 11:00 si 19:00. Minim 1 an de experienta, studii liceu pedagogic sau facultatea de Stiinte ale Educatiei. **3.000 L;** ☎0745.019.611 office@gradinita-rasarit.ro

396. **Educatoare** pentru inv. prescolar / anteprescolar Cerinte obligatorii:- absolventa a Liceului Pedagogic si/sau a Facultatii de Stiintele Educatiei;- experienta de minim 1 an in domeniu;Beneficii:-Pachet salarial atractiv, competitiv ☎0726.758.183 iqestbucuresti@gmail.com

397. **Educatoare** ptr gradinita privata sector 2 Salariu 3700 lei, program 8-17. Mai multe detalii la telefon ☎0724.206.664

398. **Electrician** Angajam electrician pentru fabrica de mezeluri. Locatia este in sector 3, zona Republica, cartier 23 august. Necesita calificare de electrician. Disponibilitate in ture. ☎0734.668.786

399. **Electrician** Companie specializata in constructia de piscine cauta pentru echipa sa un electrician cu experienta de minim 1-2 ani. ☎0729.997.449 diana.sabau@kasta.com

400. **Electrician** Responsabilitati:Calibrarea instalatiilor electrice;- Efectuarea manevrelor in statiile electrice;- Setare parametri convertizoare;- Verificarea intrarilor si a iesirilor automate programabile;- Cunoasterea procedurilor generale si specifice domeniului sau de activitate Cerinte:Experienta in domeniu minimum 3 ani;- Studii sau cunostinte practice in domeniul automatica;- Experienta in domeniul productiei, preferabil in industria alimentara;- Disponibilitate de lucru in 3 schimburi.Locatie Popesti LeordeniTransport asigurat Bucuresti, Urziceni, Oltenita,Nana, Radovanu, Vidra, Berceni ☎0735.002.437 corina.florescu@pladisglobal.com

401. **Electrician** autorizat ANRE III B in constructii si fotovoltaice. Programul de lucru L-V 8 ore.Salariul 6000 net. Tichete de masa 30 Lei **6.000 L;** ☎0740.023.354 office@thales.pro

402. **Electrician** autovehicule. HILS Development recruteaza electrician autovehicule cu experienta pentru intretinerea utilajelor (manitou, buldoexcavator, basculante etc.). Program: luni-vineri. Calificari: obligatorii. **4.700 L;** ☎0759.111.166 larisa.maritoiu@hils.ro

403. **Electrician** camioane Service camioane si remorci - Reprezentanta, angajam electrician auto, diagnoza, cu experienta, oferim venituri atractive 6000-8000, diagnoza electronica, conditii bune de lucru, zona Preciziei, statia de metrou -200m Militari, va rugam cv la email **6.500 L;** ☎0749.102.523/ 0749.102.603 resurseumane@edparts.ro

404. **Electrician** cu experienta Societate autorizata ANRE angajam electrician pentru realizarea lucrarilor de instalatii electrice joasa tensiune.Post de mentenanta. ☎0723.226.349

405. **Electrician** de forta - locatie fixa, rezidential Angajam electrician de forta in locatie fixa, Bd. Iuliu Maniu 586-590, ansamblu rezidential, program fix.Salariu incepand de la 5.500 lei **5.500 L;** ☎0725.763.102 envogueresidence@gmail.com

406. **Electrician** in constructii, societate angajeaza pentru Bucuresti electrician in constructii pentru executarea instalatiilor electrice de interior la apartamente. Program de opt ore si salariu incepand de la 5000 de lei net, **5.000 L;** ☎0771.305.100 adrian.costache01@gmail.com

407. **Electrician** in constructii/tehnician curenti slabi Angajam tehnicieni si/ sau electricieni instalatori de echipamente si retele electrice/ curenti slabi in spatii interioare de cladiri birouri in Bucuresti. Daca stii ca ai lucrat si ai experienta in executia si punerea in functiune de instalatii electrice de joasa tensiune si/ sau instalatii de curenti slabi, ai studii in domeniul electric, atunci contacteaza-ne si vino la interviu. Nu uita sa ne contactezi si sa trimiti CV-ul tau pe WhatsApp: 0737717717 sau pe e-mail: management@coril.ro. Detalii despre job va dam la telefon.Vezi si pozele din anunt. Salariul se va discuta si stabili de comun acord. Suna acum; ☎0737.717.717 management@coril.ro

408. **Electrician** mentenanta Sectie productie materiale neferoase. Program 3 schimburi a cate 2 zile urmat de 4 zile libere. Flux continuu. Venituri totale nete 5000 RON. Masa asigurata. Transport asigurat metrou Costin Georgian. **5.000 L;** ☎0745.031.031

409. **Electrician** mentenanta industriala, angajam electrician mentenanta cu experienta in industrie pentru fabrica alimente zona Afumati. Program 12/36, doar de zi. Decont integral transport. Pentru informatii sunati la tel. **4.900 L;** ☎0735.911.938 recrutare@working4u.ro

410. **Electrician** mentenanta sectie productie Sectie productie materiale neferoase. Program 3 schimburi a cate 2 zile urmat de 4 zile libere. Flux continuu. Venituri totale nete 5000 RON. Masa asigurata. Transport asigurat metrou Costin Georgian. **1.000 €;** ☎0745.031.031 office@mediamarket.ro

411. **Electrician** mentenanta. Pentru fabrica capsule medicamente din Bucuresti, S1, Sos. Chitilei, cautam noi colegi cu experienta pe postul de Electrician Mentenanta. Transport asigurat din S1. Pentru info sunati la: 0735911938, **6.900 L;** ☎0735.911.938 recrutare@working4u.ro

412. **Electrician** pentru containere pentru societate comerciala. Pachet salarial atractiv. ☎0720.447.777 ommgroupcluj@gmail.com

413. **Electrician** puneri in functiune. Recrutam Electricieni puneri in functiune, in Cluj.Detalii la tel. ☎0756.260.964 cariere@munteanucorneliupfa.com

414. **Electrician** retele de interior Bucuresti. Cautam electricieni si/ sau tehnicieni pentru a se alatura echipei noastre. Domeniul: - instalari retele electrice si de curenti slabi in spatii interioare de birouri si spatii industriale in Bucuresti. Daca stii ca ai experienta in executia si punerea in functiune de: - instalatii electrice de joasa tensiune si/ sau instalatii de curenti slabi, sau cablare structurata voce-date sau telecomunicatii; - ai studii in domeniul electric si crezi ca te-ai putea specializa si pe instalarea echipamentelor de comunicatii voce-date. Atunci nu mai stati pe ganduri contacteaza-ne si vino la interviu. Daca mai ai un prieten in cautarea unui loc de munca, adu-l cu tine la interviu sau trimite-i informatia. Sigur iti va multumi. Nu uita sa ne trimiti CV-ul tau pe WhatsApp ori pe e-mail: management@coril.ro. Suna pentru detalii la telefon: 0737 717 717. Salariul se va stabilii de comun acord.Te asteptam sa ne contactezi; ☎0737.717.717 management@coril.ro

415. **Electrician** santier Bucuresti. Electricieni cu minim 3 ani experienta. Firma serioasa, salariul foarte bun. Conditie non alcool pe santier; ☎0757.027.730 office@gemix.ro

416. **Electrician** sectie productie materiale neferoase, program 3 schimburi a cate 2 zile urmat de 4 zile libere. Flux continuu. Venituri totale nete 5.000 Ron. Masa asigurata. Transport asigurat metrou Costin Georgian. **5.000 L;** ☎0745.031.031 office@mediamarket.ro

417. **Electrician,** tehnician curenti slabi, fotovoltaice TSS angajeaza electricieni, tehnicieni curenti slabi, montatori panouri fotovoltaice, ajutor electrician. Programul de lucru L-V 8 ore. Salariu intre 3150-6000 de lei. Tichete de masa de 30 de lei pe zi, **6.000 L;** ☎0740.023.354 office@thales.pro

418. **Electrician. Esti un bun specialist in domeniul tablourilor electrice si vrei sa faci parte dintr-o echipa de profesionisti? Te asteptam cu drag la un un interviu la Chrome Tehnic. Detali la numarul de tel. 5.000 L; ☎0754.292.523 daniel.rizescu@chrome-tehnic.ro**

419. **Electrician.** TSS angajeaza electricieni in constructii, program de lucru L-V 8 ore, salariul intre 3500 si 5500 de lei.Tichete de masa de 30 de lei pe zi, **5.500 L;** ☎0740.023.354 office@thales.pro

420. **Electricieni** + personal necalificat. Bucur Electric Grup angajeaza personal necalificat pentru executari de instalatii electrice. Santiere doar in Bucuresti; ☎0741.099.022

421. **Electricieni** calificati, firma de constructii, angajam electricieni calificati pentru santiere in Bucuresti. Oferim contract de munca pe perioada nedeterminata, program flexibil si bonus in functie de performanta la locul de munca. **6.500 L;** ☎0765.388.756 smartestproiect.conta@gmail.com

422. **Electricieni** curenti slabi cu experienta pentru instalatii interioare hale, birouri, pentru Bucuresti si Ilfov (Voluntari Afumati). Persoanele interesate pot suna la telefon sau pot trimte CV. ☎0757.027.730 george@gemix.ro

423. **Electricieni** instalatii electrice. Angajam electricieni cu experienta, pentru santier blocuri locuinte, sector 5, zona Viilor; ☎0751.075.987 office@sightcontrol.ro

424. **Electricieni** si instalatori compania Coral angajeaza pentru mentenanta, tura de permanenta/ tura zi, cladire de birouri din Pipera/Â Floreasca; ☎0720.770.603

425. **Electricieni** si instalatori mentenanta, societate comerciala angajeaza electricieni sau persoane ce detin cunostinte pe instalatii electrice si instalatori sanitari, pentru mentenanta in centre comerciale. Salariu incepand de la 6.000 Lei, in functie de cunostinte. Posturile sunt pentru persoane din Bucuresti si Ilfov. Detalii suplimentare la nr. telefon. ☎0743.336.152 reparatiiordena@gmail.com

426. **Electricieni** si muncitori necalificati Societate angajam electrician si m. necalificati pentru lucrari Bucuresti. Se ofera salarii incepand de la 4500 lei electricieni si 3500 lei m. necalificati. Se ofera in deplasari bani de diurna, cazare, transport, concedii platite. Se lucreaza doar in santiere industriale/cladiri, birouri. Cerinte: persoane ordonate cu mare atentie la detalii, atitudine pozitiva, perseverenta si responsabilitate in indeplinirea sarcinilor. **5.000 L;** ☎0741.029.241 abcbuilding.ro@gmail.com

SSG ANGAJEAZĂ: AGENŢI SECURITATE

AGENŢI INTERVENŢIE
ŞEF TURĂ • DISPECERI

Bonusuri de performanţă, prime
SALARIZARE CUPRINSĂ ÎNTRE 2500-3500 LEI

0725.500.510; 0732.830.207

427. **Electricieni** uzinare tablouri electrice Chorus angajeaza electricieni.Constituie avantaj experienta pe un post similar. Locatia: Mogosoaia, sos. Bucuresti-Targoviste nr. 12A. De la metrou Straulesti se poate lua autobuzul 304 pana la CFR Centura. ☎0336.401.262/ 0336.401.262 office@chorus.ro

428. **Electricieni,** dezvoltator imobiliar angajam pentru intretinere santier/ complex imobiliar pe Sisesti. Program L-V. Se cauta angajati seriosi si o colaborare pe termen lung, **6.000 L;** ☎0724.262.185

429. **Electricieni,aj** electrician/muncitor necalificat Firma de proiectare, constructii-montaj instalatii electrice angajam electricieni cu experienta, ajutor de electrician /muncitori necalificati pentru lucru in santiere din Bucuresti si Jud. Ilfov. Salariul motivant, oferim si dorim seriozitate. ☎0725.632.750

430. **Electromecanic** 3 schimburi.Necesita experienta in domeniuVenit net lunar 6000-7000.Transport asigurat din Sector 4. **4.500 L;** ☎0771.226.332/ 0755.651.839

431. **Electromecanic** Cerinte: minim 10 clase, experienta in domeniu Beneficii: salariu 4000 net, tichete de 600 ron, bonus de performanta, transport asigurat, abonament clinica privata. Program 3 schimburi. **5.000 L;** ☎0775.155.077/ 0771.226.332

432. **Electromecanic** Recrutam electromecanic in Botosani! Pentru detalii: 0756 260 964 ☎0756.260.964 cariere@munteanucorneliupfa.com

433. **Electromecanic** intretinere echipamente ambalare Urmareste functionarea utilajelor, executa lucrari de mentenanta preventiva + intretinere, instruieste personalul in utilizarea echipamentelor, diagnosticheaza si remediaza defectele.Se lucreaza depozit frigorific, **5.000 L;** ☎0756.990.557 office@selectfruits.ro

434. **Elnet Security angajeaza din toata tara agenti de paza barbati (cu sau fara atestat). Cazare gratuita, transport asigurat din Alexandria si Turnu Magurele. Decontare transport pentru celelalte zone. Salariu + diurna zilnica. ☎0759.046.133**

435. **Energiea** angajeaza ospatari si ajutor barman. GastroPub Energiea angajeaza colegi, ospatari si ajutor barman. Salariu+tichete de masa, masa asigurata, beneficii personal, decont transport. Pentru mai multe info tel./email; ☎0748.316.252 carmen@energiea.ro

436. **Familie** intretinere proprietate langa Bucuresti Cautam familie din provincie pentru intretinere proprietate (casa si curte) si menaj usor (fara gatit) in regim intern la 20 km de Bucuresti. Punem la dispozitie gratuit locuinta mobilata cu 2 camere si utilitati incluse, situata pe proprietate si oferim plata lunara de 7000 lei. Exclus contract de munca. Asteptam numai oferte serioase pe mesaj whatsapp la nr. 0722540035. Exclus apel telefonic. Exclus agenti/agentii imobiliare. **7.000 L;** ☎0722.540.035

437. **Farmacist** studii superioare de specialitate (Absolvent Facultatea de Farmacie).- Autorizatie Libera Practica si Certificat;- Asigurare de malpraxis; - Abilitati de relationare si comunicare; - Ambitie si putere de munca;- Capacitate de organizare si de coordonare a unui colectiv. ☎0746.149.480

438. **Fata** la curatenie in sectorul 4, langa metrou, zona Aparatorii Patriei, Berceni, Metalurgiei, curatenie bloc/ complex rezidential, **2.600 L;** ☎0739.691.112

439. **Fata** pentru ambalat colete Nataly super store, magazin online angajeaza fata pentru ambalat colete, program. Luni- vineri de la 9-17. Pentru interviu strada nitu vasile nr 57, ☎0761.280.642 Mioara.bratucu@yahoo.com

440. **Fata** pentru facturare, comenzi furnizori introdus facturi in program gestiune, liste de marfa, diverese atributii pentru market. Salariu 4000 lei net, in zona Carrefour Colentina, program 8-17, conditii foarte bune. **4.000 L;** ☎0735.746.725 rusu2222@gmail.com

441. **Fata** pentru servire linie calda, Angajam fata pentru servire linie calda, cu experienta minim 3 ani, pentru fast-food, zona Piata Gorjului. Cerinte: experienta in domeniul alimentar, seriozitate, atitudine pozitiva orientata catre clienti, asigura vanzarea produselor alimentare la vitrina. Oferim o masa/zi, salariu motivant, bonus. Program : luni - sambata; ☎0722.191.483

442. **Fata** pentru vanzare autoservire, program 7.00 - 17.00 luni - vineri, sambata - duminica liber. Salariu 4.500 Lei plus masa. Restaurant - autoservire in zona Colentina - Fundeni, **4.500 L;** ☎0758.868.144

443. **Fata** pentru vanzare in restaurant autoservire program o saptamana 6.30 - 15.30/ o saptamana 8.30 - 17.30 de luni pana joi, vinerea 6.30 - 18.30. Salariu 3.700 Lei + masa. Zona Colentina - Fundeni. In incinta Inst. Clinic Fundeni, Bufet Gorjeanca **3.700 L;** ☎0758.868.144 andaliconcept@yahoo.com

444. **FEMEI** pentru spalat vase, curatenie si activitati auxiliare bucatarie, cu experienta in domeniu, angajeaza restaurant din zona Piata Dorobanti; ☎021.231.09.08

445. **Femei** Curatenie / Spitale Sector 2 Oferim:-Program la alegere: 6 zile lucratoare cu o zi libera, 8h/zi sau 12h/zi cu 24h libere; salariu: 2150-2300 lei (net+T.M)Cerinte:- Cazier curat; **2.150 L;** ☎0722.109.903

446. **Femei** de serviciu Firma Azay Design angajeaza 2 femei de serviciu.

447. **Femei** de serviciu pentru bistro zona Calea Dorobanti. Program lucru: L-V 7.00-17.30; ☎0786.561.641

448. **Femei** de serviciu, zona Afumati Doraly, salariu avantajos, carte de munca, **3.500 L;** ☎0771.187.573 mandala.norocoasa@gmail.com

449. **Femeie** de serviciu Clinica medicala angajeaza femeie de serviciu cu program de 8 ore/zi, Luni- Vineri 10:00-18-00.l si Sambata 10:00-14:00. Locatia se afla pe Soseaua Panduri in vecinatatea Academiei Militare. Cautam persoana apta si implicata. **3.500 L;** ☎0755.830.345

450. **Femeie** de serviciu Libro Events SRL angajeaza femeie de serviciu pentru Amfiteatru Facultate din Soseaua Oltenitei, luni-vineri, 8 ore, salariu 2200 lei net+ tichete de masa de 400 lei. **2.600 L;** ☎0734.580.092

451. **Femeie de serviciu pentru gradinita particulara, sector 1, Bucuresti (zona Piata Domenii, Ion Mihalache). Program: 10.00-19.00. Relatii la telefon; ☎0723.048.602**

452. **Femeie** de serviciu pentru magazin, zona Hala Traian sector 3; mai multe delalii la numarul de telefon. ☎0742.012.979 somes_srl@yahoo.com

453. **Femeie** de serviciu pentru SC PMM Recruitment SRL. Cerinte: studii generale+ cunostinte limba engleza. CV pe mail la: a.zamfirache@pmm-group.eu

454. **Femeie** de serviciu Sala de sport angajeaza femei de serviciu. Contract de munca, program de lucru in ture, salariu atractiv si bonusuri. Locatia se afla in sectorul 6, langa statia de metrou Petrache Poenaru. ☎0723.689.048 hr@idm.ro

455. **Femeie** de serviciu SC GETNIC CONSTRUCT SERV SRL, Angajeaza Femeie de serviciu in Gernavoda, Jud Constanta. Cv-uri la email. **3.300 L;** ☎0757.106.991 depunerionline2020@gmail.com

456. **Femeie** de serviciu spatiu de birouri, zona Republica, program in ture, 7-15, 14-22. Contract de munca **2.500 L;** ☎0749.991.752

457. **Femeie** de serviciu Therme Nord Bucuresti cu punct de lucru in Ilfov, angajeaza femeie de serviciu - 10 posturi, L-V 12-21. Pentru informatii, sunati la 0721227635. Interviul va avea loc in data de 16 Martie la ora 13.

458. **Femeie** de serviciu Zona Ion Mihalache la o scoala, program 8 ore/ zi in 2 schimburi 6-14 si 13-21, salariu 1900 Lei si bonuri de masa de 600 Lei/ luna. ☎0733.117.439 mariana.grigore@paflora.ro

459. **Femeie** de serviciu (Bucurestii Noi si Mogosoaia) Cautam colega care sa:- asigure curatenia spatiilor de lucru, a grupurilor sanitare si a spatiilor de luat masa;- colectarea deseurilor si depozitarea lor in spatiile destinate. **2.500 L;** ☎0791.015.849 daniela.briceag@rasirom.ro

460. **Femeie** de serviciu pe sectie pt. Fox, fabrica de mezeluri. Program 12/36 zi. Alte beneficii: prime, masa calda, rechizite. Sector 4. Contactati-ne intre 9-17, de L-V. **3.400 L;** ☎0726.718.768

461. **Femeie** de serviciu pentru sala de sport, contract de munca, program de lucru in ture, salariu atractiv si bonusuri. Locatia se afla in sectorul 6, langa statia de metrou Petrache Poenaru. ☎0723.689.048 hr@idm.ro

462. **Femeie** de serviciu pentru tura de noapte, sect. 1 firma de curatenie profesionala, angajeaza ingrijitoare cladiri cu exper. solida in curatenie de birouri pt. sediul E.on/ cladirea City Gate Bucuresti. Program 8 ore/zi, tura de noapte (L-V, 21:00-5:00) **2.500 L;** ☎0756.011.990 info@cleanika.com

463. **Femeie** de serviciu, GlobeGround Romania angajeaza personal pentru efectuarea curateniei in aeronavele companiilor aeriene si in spatiile administrative ale companiei. Venitul net 3000 + tichete masa. ☎0731.170.751/ 0372.462.014 alina.barbulescu@globeground.ro

464. **Femeie** de serviciu, Libro Events angajeaza pentru cladiri birouri din Bucuresti. Salariul 2.200 Lei net plus tichete de masa in valoare de 300 Lei **2.500 L;** ☎0758.085.990 nicoletavanescu98@gmail.com

465. **Femeie** de serviciu, Societatea Libro Events SRL angajeaza femeie de serviciu pentru Spital Obregia doar pentru curatenie spatii administrative, salariu 2.150 Lei + tichete de masa de 400 Lei. Luni-vineri, 06.00-14.00, **2.550 L;** ☎0720.775.898 nicoletavanescu9@gmail.com

466. **Femeie** de serviciu. Societate comerciala angajeaza femeie de serviciu. Program de lucru 8 ore/zi (9 - 17). Sediu firma Splaiul Independentei, zona Metrou Izvor. ☎0731.837.003/ 021.316.16.61

467. **Femeie de serviciu/ menajera in productie de medicamente, disponibilitate de lucru in 3 schimburi. Va oferim salariu fix + tichte de masa precum si bonificatii. ☎0722.707.294 resurseumane@infomedfluids.ro**

468. **Femeie** de serviciu/ vase program 6 ore. Salariu 3.000 Lei + masa. Program luni - joi 11.00 - 18.00, vineri 06.00 - 18.00. Zona Colentina - Fundeni, Institutul Clinic Fundeni **3.000 L;** ☎0758.868.144

469. **Femeie** la vase LOS AMANTES, restaurant cu specific mexican situat pe Calea Victoriei, angajeaza femeie la vase pe perioada nedeterminata, cu contract de munca. ☎0761.988.126 nn.niculescu1694@gmail.com

470. **Femeie** la vase pentru locatie in Piata Amzei (5 minute metrou Piata Romana), 2 wekeenduri lucrate pe luna, 8 ore pe zi, 5 zile pe saptamana. Cautam o doamna care sa isi dea interesul, sa fie muncitoare.Contract de munca, salariu net 2800 de lei. Tel: 0791.363.378 informatii L-V intre 10-16, **2.800 L;** ☎0791.363.378

471. **Femeie** la vase program 2/2, salariu plus tips, Restaurant Ciao Trattoria cu specific italian, sos. Virtutii 2B, Sir Militari, sector 6, **2.500 L;** ☎0768.836.421

HOFIGAL® Hofigal Export Import S.A angajează:

2 AGENŢI PAZĂ
2 ÎNGRIJITORI SPAŢII VERZI

Mai multe detalii la
0730 087 662 / 0730 087 666

LOCURI DE MUNCĂ

FABRICĂ PRODUCŢIE ÎNCĂLŢĂMINTE
(metrou Costin Georgian) angajează
PERSONAL PENTRU CUSUT, MONTAT ȘI TRAS.
Oferim condiţii bune de lucru, salariu motivant, bonusuri etc.
Detalii la telefon: 0724.323.006

472. **Femeie** la vase restaurant Gedi. Restaurantul Gedi angajeaza femeie la vase. Bonuri de masa, transport la plecare, o masa/zi, prime de sarbatori, contract de munca pe perioada nedeterminata, **2.800 L;** ☎0733.755.767

473. **Femeie** la vase si curatenie pentru restaurant Brasserie Herastrau, situat in Parc Herastrau, relatii la tel. sau CV la e-mail; ☎0774.608.523 office@labrasserie.ro

474. **Femeie** la vase si curatenie restaurant angajeaza femeie la vase si curatentie. Restaurantul se afla in sectorul 3 (zona Titan). Se lucreaza in ture 2/2. Carte de munca si salariu motivant. ☎0752.202.020 trattoriaventi@gmail.com

475. **Femeie** la vase si Ospatar, program 2/2, salariu plus tips, Restaurant Ciao Trattoria cu specific italian, sos. Virtutii 2B, Sir Militari, sector 6, **2.500 L;** ☎0768.836.421

476. **Femeie** la vase si salate Taverna Greceasca, zona Timpuri Noi Bucuresti, angajeaza femeie la vase si salate. Mai multe detalii la telefon sau la interviu; ☎0722.830.235

477. **Femeie** la vase si salate. Taverna Greceasca, zona Timpuri Noi Bucuresti, angajeaza femeie la vase si salate. Mai multe detalii la telefon sau la interviu; ☎0722.830.235

478. **Femeie** la vase, ajutor bucatarie (vase, legume, curatenie) pentru restaurant Terasa Florilor. Sunati pentru a va programa la un interviu. Salariu+bonuri+tips. Se poate ajunge pana la peste 3000 lei **2.500 L;** ☎0755.058.251 office@terasaflorilor.ro

479. **Femeie** la vase, curatenie, pentru catering sos. Berceni, sector 4. Program luni-vineri. **2.300 L;** ☎0768.124.937 adrianaclapan@gmail.com

480. **Femeie** pentru curatenie pentru sala de fitness, aerobic si piscina, zona Piata Sudului (Berceni). Program de lucru in doua schimburi: 06 - 14:30/ 13:30 - 22:00. Weekend prin rotatie, Peste salariu se primesc si tichete de masa **3.000 L;** ☎0721.678.078

481. **Femeie pentru curatenie si administrativ, pentru birouri si apartamente, cu domiciliul doar in sector 2 sau 3, carte de munca perioada nedeterminata, 8 h/zi. Rugam seriozitate 2.500 L; ☎0744.576.686**

482. **Femeie** pentru ingrijire varstnic, nedeplasabil, cooperant, lucid si pentru menaj, program 8 ore/zi (luni-vineri). Rog seriozitate; ☎0727.277.968

483. **Femeie** pentru menaj, casa la curte, in oras Pantelimon **2.500 L;** ☎0721.248.023/ 0729.088.920 costinana92@gmail.com

484. **Femeie** pentru spalat de vase, cu experienta, Pentru restaurant in zona Piata Romana. Salariu + tips. Program 15 zile pe luna. ☎0720.028.981 bogdanalexandrescu2003@yahoo.com

485. **Femeie** pentru spalat vase pentru restaurant in zona Universitate. Salariu + tips. Program 15 zile pe luna. ☎0727.293.810 bogdanalexandrescu2003@yahoo.com

486. **Fete** pentru videochat si masage erotic in Spania Caut fete pentru video chat si masaje erotice in Spania.Noi oferim: bonus 300 euro, zbor, cazare si mancare, contract de munca, salariu atractiv, contactati-ne pentru mai multe informatii ☎0034722203105 manjinaalina@yahoo.com

487. **Firma** de metale reciclabile angajez urgent muncitori pentru lucru in depozitul de metale reciclabile, depozitul se afla la linia de Centura Chiajna, jud. Ilfov; ☎0722.539.564

488. **Frezor Firma Top Design Mobilier cu punctul de lucru situat in Otopeni,angajam frezor / prelucrator prin aschiere cuexperienta.Cerinte:- Pregatirea frezei, pregatirea lichidului de racire-ungere, stabilirea metodei defrezare-Executarea operatiilor specifice de frezare pe timpul desfasurarii lucrarilor;-Studii medii/scoala profesionala profil tehnic;- Experienta pe un post asemanator, minim 2 ani;- Sa cunoasca instrumente de masura cum ar fi sublerul , micrometru si ruleta- Cunostinte desen ethnic; Seriozitate, disciplina;Beneficii:- Salariu negociabil in functie de experienta; Tichete masa: 30 ron/zi lucratoare;- Abonament Medlife; Program lu-vi, 7:30 Â– 16:20;- Conditii excelente de lucru cu aer conditionat vara si caldura iarna.- Oferim zilnic cafea, lapte, ceai si apa plata; Bonusuri, prime- Transport asigurat pe raza, Bucuresti, Otopeni si Ploiesti.CV la email. Telefon ☎0771.007.619 office@future-industries.ro**

489. **Frezor.** Angajam frezor, atelier strungarie auto situat in Baneasa-str. Biharia 67-77, sector 1. Program luni- vineri 8-16.30, pauza 30 minute. Utilaj conventional; ☎0744.300.564 auto.metalart@yahoo.com

490. **Frigotehnist** angajam-permis B.10000 lei/luna(net!) Electrocasnice- shop cauta frigotehnist, pentru reparatii frigidere, preponderent de uz personal.Preferabil permis cat. B.Salariu: 10000 lei/ luna (net!). **10.000 L;** ☎0722.509.635 grigoreflorea81@yahool.com

491. **Frigotehnist.** La Future Line Instal angajam frigotehnist (sa fie familiarizat cu agregate de racier, statii de tratare aer si cillere), **4.500 L;** ☎0730.099.903

492. **Front** desk receptionist pentru hotel Sir Fundeni, personal receptie de hotel. Program in ture zi - noapte: 09/21 - 21/09. Salariu 3.400 Lei cu bonuri de masa incluse. Este nevoie de receptioner. Hotelul nostru este situat in Fundeni. Se afla vizavi de spitalul de oncologie. Autocar 182-253-343-N103. Oportunitate de cariera la Sir Fundeni Hotel.Vrei sa faci parte din echipa noastra? Daca esti o persoana ambitioasa, atunci suntem in cautarea ta. Postul disponibil: Front Office Receptie - Responsabilitatile tale vor include:Primirea si intampinarea cordiala a clientilor in mod profesional si placut. Oferirea de asistenta informationala clientilor privind serviciile si produsele noastre. Gestionarea procedurilor de check-in si check-out. Pentru a realiza lucrari de facturare. Va fi capabil sa lucreze cu un program software hotelier (Protel). Cerinte: Experienta anterioara in domeniul relatiilor cu clientii reprezinta un avantaj. Abilitati excelente de comunicare si interactiune cu o gama diversa de clienti. Atitudine placuta si profesionala in relatia cu publicul. Orientare catre detalii si capacitatea de a gestiona simultan mai multe sarcini. Cunostinte de baza in utilizarea computerului si a programelor de birou. **3.400 L;** ☎0765.457.421 serkan@sirgrup.ro

493. **Gestionar** Impreuna cu gestionarul sef receptioneaza marfa de la furnizor si o pregateste pentru livrare. Participa la inventar. Locatia: str. Buiacului nr. 2, Mogosoaia. Se deconteaza transport RATB. **4.895 L;** ☎0336.401.262/ 0336.401.262 office@chorus.ro

494. **Gestionar** - Valea Doftanei (Prahova) Obiectivul postului- Gestionarea materiilor prime, a materialelor si a sculelor si dispozitivelor din gestiune.- Inregistrarea articolelor si a cantitatilor aferente facturilor de la furnizorii de materii prime si materiale, in programul eNecesare;- Efectuarea corecta de bonuri de consum si alocarea lor pe centre de cost;Abilitati si competente:- Abilitati tehnice.- Excelente abilitati de organizare si de planificare.- Capacitate de lucru sub presiunea timpului.- Capacitatea de a opera cu numere.- Asumarea responsabilitatilor, respectarea termenelor asumate.Cerinte minime obligatorii:- Educatie minim necesara: studii medii.- Experienta in gestiune si aprovizionare de minim 3 ani, in domeniul CONSTRUCTII;- Cunostinte de operare pachet Microsoft Office- Cunostinte operare program de gestiune;Beneficii:-Salariu motivant;-Asigurare medicala privata;-Bonus de performanta;- Cazare;-Telefon/Laptop;-Mediu de lucru profesionist si orientat spre performanta;Tel: /email. ☎021.434.15.03/ 0745.343.972 total@erbasu.ro

495. **Gestionar** Depozit Firma de instalatii frigorifice si climatizare cautam Gestionar pentru depozit.Ce ne dorim din partea candidatului ?- Studii medii.-Cunostinte operare PC (Office - Word si Excel).-Ne dorim o persoana serioasa, hotarata, cu atitudine optimista si care se poate integra si adapta usor.-Capacitate de lucru in echipa.-Adaptare cu usurinta la situatii neprevazute, ☎0727.744.896 coinsfri2006@yahoo.com

496. **Gestionar depozit importator materiale constructii Unic importator materiale de constructii Brand Decra cauta gestionar depozit cu calitati de organizator, coordonator in logistica, 4.000 L; ☎0744.304.636**

497. **Gradinari,** peisagisti Firma cu domeniul de activitate Amenajare si intretinere spatii verzi angajeaza gradinari/ peisagisti/ muncitori amenajare, cu experienta. ☎0722.269.677

498. **Grataragiu** Angajez ajutor bucatargrataragiu pentru catering , zona piata 1 Mai, salariu atractiv, full time, pentru mai multe detalii sunati la nr. de tel. din anunt. ☎0734.562.931 info@lamirceamacelaru.ro

499. **Grataragiu** pentru City Grill povestea City Grill devine realitate cu fiecare masa servita in restaurantele noastre. Cautam colegi pentru a pregati cele mai gustoase preparate clientilor nostri ☎0372.836.463

500. **Grataragiu** Zona Berceni angajam grataragiu Zona Berceni , 12 ore pe zi !!15 zile pe luna, 2/2/3. Detalii la telefon ☎0791.545.555 costin@casaluica.ro

501. **Guvernanta** Mergeani Cati angajeaza guvernanta in jud. Tulcea, CV-uri la: depunerionline2020@gmail.com pana la 16.03.2024. Cerinte: lb. engleza; **3.300 L;** ☎0757.106.991 depunerionline2020@gmail.com

502. **Guvernanta** hotel, cameriste, personal curatenie pentru hotel, Crowne Plaza, Bd Mamaia nr 564, Constanta ☎0786.011.846 resurse.umane@ramadanorth.ro

503. **Guvernanta,** copil 7 ani, program 16-20, Floreasca, 4000 lei. Bona, copil 1 an, program 8 h, Drumul Taberei, 3500 lei. Bona, copil 6 luni, program 8 h, Tunari, 4000 lei. Bona, copil 1 an, program 10 h, Pipera, 5000 lei. ☎0764.185.105/ 0764.949.331

504. **Haagen-Dazs Afi Cotroceni/Banesa Cafeneua Haagen-Dazs cauta personal (barista/ospatar). Pentru mai multe detalii ne puteti contacta la numarul de telefon sau ne puteti trimite CV-ul pe adresa de email. Salariu intre 3000 si 4000 net. ☎0765.183.624 gabysandu_1@yahoo.com**

IPROEX ENERGY MANAGEMENT Angajăm
TEHNICIAN / INGINER
întocmire devize și documentații tehnice pentru obținere avize.
Salariu motivant , rugăm seriozitate.
CV la office@iproexem.ro sau 0728 30 20 90

505. **Hidroizolatori** calificati pentru montaj de membrane bituminoase si PVC. Salariul se negociaza dupa perioada de proba de cateva zile. Nu platim la metru patrat. In functie de numarul de persoane oferim si cazare. Avem de lucru tot timpul, si cand e vreme rea ☎0760.032.395 achidroterase@gmail.com

506. **Hofigal Export Import S.A doreste sa angajeze: 2 agenti paza, 2 ingrijitori spatii verzi. Mai multe detalii la tel.: ☎0730.087.662/ 0730.087.666**

507. **Hofigal Export Import S.A doreste sa angajeze: 2 agenti paza, 2 ingrijitori spatii verzi. Mai multe detalii la tel.: ☎0730.087.662/ 0730.087.666**

508. **Hostess** KLANdestin. Alatura-te echipei KLANdestin. Cautam o persoana sociabila, organizata si atenta la detalii, care se va ocupa de rezervarile oaspetilor nostri; **4.200 L;** ☎0737.030.812 klandestin2016@gmail.com

509. **Hostess** online. Vrei sa fii model online de succes? Garantam 5.000$ - 10.000$ incasari lunare. Plata pe loc. Studiouri la: Unirii, Crangasi, Romana.Experienta nu este necesara. Contacteza-ne acum telefonic/whatsapp, **8.500 €;** ☎0728.611.611 supremeoffice@yahoo.com

510. **Hostess.** Restaurantul Hiro Bay, parte a grupului Nuba, angajeaza hostess. Daca iti doresti sa faci parte dintr-o echipa tanara si fun lucrand pe malul lacului Herastrau, vino in echipa noastra, ☎0743.150.034 carmen.rentea@nuba.ro

511. **Identificator** piese auto in program. Importator piese camioane si remorci angajam identificator piese cu experienta. Oferim conditii bune de lucru si venituri atractive. Necesar experienta, bd. Preciziei nr. 11, CV la email, **5.000 L;** ☎0749.102.603/ 0749.102.608 resurseumane@edparts.ro

512. **Identificator** piese camioane reprezentanta service camioane si remorci angajam identificator piese cu experienta, pe calculator importator piese necesar experienta, oferim conditii bune de lucru, bd. Preciziei nr. 11, CV la email; **5.000 L;** ☎0749.102.603/ 0749.102.608 resurseumane@edparts.ro

513. **Impera** Systems Security angajeaza agenti de paza Angajam Agenti de securitate in Bucuresti. Cerinte: atentie distributiva, capacitatea unei bune comunicari, aspect fizic ingrijit, fara atecedente penale; diploma/ adeverinta de absolvire a minim 8 clase; **2.800 L;** ☎0745.608.899/ 0722.663.370 gabrielalungu56@gmail.com

514. **Impera** Systems Security angajeaza agenti de paza Angajam agenti de securitate pentru obiectiv comercial (magazin) in Bistrita.Cerinte:-atentie distributiva, capacitatea unei bune comunicari, aspect fizic ingrijit, fara atecedente penale;-diploma/ adeverinta de absolvire a minim 8 clase; ☎0745.608.899/ 0722.663.370 gabrielalungu56@gmail.com

527. **Inginer.** Firma constructii angajeaza inginer pentru retele de apa si canalizare. Relatii la tel., CV la email; ☎0734.937.259 dumitru_neacsu@yahoo.com

528. **Ingrijitoare** cladiri (curatenie), Ne dorim colege harnice si responsabile pentru postul de Ingrijitoare cladiri (curatenie), ingrijitoare copii (gradinita) la Liceul Romano-Finlandez, sector 6; ☎0769.060.788

529. **Ingrijitoare** copii pentru gradinita particulara, Academia Strumfilor sector 1. Atributii: curatenie, servirea mesei, sprijin pentru doamnele educatoare si pentru bucatarie ☎0723.338.160 nicoleta.sanda@yahoo.com

530. **Ingrijitoare, urgent pentru camin de batrani, str. Toamnei 92, sect. 2. Program 24/48. Preferabil Bucuresti si zonele limitrofe. SMS sau Whatsapp cu text Ingrijitoare, nume prenume, Nr telefon. 3.000 L; ☎0744.144.385/ 0723.911.161 ppv1773@hotmail.com**

531. **Ingrijitor cladire birouri Otopeni (si part-time) Paza, control acces parcare, curatenie in curte, mici reparatii. Program L-V 9.30 - 18.30. Acces cu STB+decont abonament, 3.000 L; ☎0771.583.921**

532. **Ingrijitor** cladiri Program luni-vineri, 8 ore/zi, str. Sinei, sector 5. Oferim si tichete de masa. ☎0758.097.682

533. **Ingrijitor** gradina - restaurant Angajam ingrijitor gradina.Salariu: 3500 ron.Program: 6 zile / saptamanaAdresa: Comuna 1 Decembrie (Ilfov) **3.500 L;** ☎0744.300.383/ 0786.905.659 contact@domeniulcuciresi.ro

534. **Ingrijitor** persoana in varsta Solicit ingrijitoare perioada nedeterminata, intern pentru persoana in varsta - barbat. ☎0736.423.361

535. **Ingrijitori** spatii verzi si agenti paza pt Hofigal Export Import. ☎0730.087.662/ 0730.087.666

536. **Inspector ITP, cu sau fara experienta pentru Pac Service Auto. Salariu atractiv plus bonusare. Locatia este in sectorul 1 stradal. ☎0799.990.110 premiumautomotiveconcept@gmail.com**

537. **Inspector Resurse Umane Inspector resurse umane.Experienta d? minim 3 an, absolvent studii superioare, cunoasterea avansata Microsoft Office; Saga; Revisal HG500. Cunostinte temeinice d? legislatia muncii, atestat inspector resurse umane. ☎0768.073.272**

538. **Inspector** Resurse Umane/ Salarizare. Bronec angajeaza o persoana bine organizata pentru departamentul HR, salarizare si facturare, cu experienta profesionala atat in activitati de administrare personal, salarizare si facturare (evidenta contracte); ☎0730.583.840 bronec@bronec.ro

552. **Instalatori** sanitari si incalzire, societate de instalatii angajeaza cu contract de munca pe perioada nedeterminata pentru santiere in Bucuresti si Ilfov ☎0723.633.603 office@gtinstal.ro

553. **Instalatori** si electricieni pentru santiere din Bucuresti. Contract pe perioada nedeterminata salariu oferit din 2 in 2 saptamani. Program de 8 h de L-V. ☎0734.477.291 catalinmadalin430@gmail.com

554. **Instalatori** si muncitori necalificati SC ZIC INSTALL SRL angajeaza instalatori si muncitori necalificati. Detalii la telefon ☎0783.208.426

555. **Instalatori** si sudori pentru societate instalatii sanitare, termice si ventilatie cu lucrari in toata tara, se asigura cazare si diurna pentru deplasari in tara ☎0724.482.653 resurseumane@hitcold.ro

556. **Instalatori** termici, sanitari si necalificati pentru lucru pe santier, program 8 ore pe zi de luni pana vineri, carte de munca, concediu de odihna. Instalator 4.500, ajutor incepand de la 3.500 **4.500 L;** ☎0732.624.337

557. **Instalatori** TSG , AC, centrale termice, cerinte: experienta obligatorie, cazier curat. Salariu 5.000-5.500 net . Program 8 ore L-V. Locatie sector 6. Detalii la telefon **5.000 L;** ☎0770.334.947

558. **Instalatori/ electricieni. Societate autorizata ANRE si IGSU, cu experienta din anul 1994 in instalatii electrice, cauta sa angajeze instalatori (experienta minim 3 ani) si electricieni (experienta minim 1 an); ☎0757.574.697/ 0721.692.761 novac.ionela@gpelectric.ro**

559. **Instructor de fitness angajam instructor de fitness cu certificat acreditat. Cursul de prim ajutor, fie ca este inclus in cel de instructor de fitness, fie ca este facut separat, reprezinta un avantaj.Program de 8 ore seara, de la 14:00 la 22:00. 3.500 L; ☎0726.255.055 salsafitgym@gmail.com**

560. **Instructor** pilates. Angajam instructor pilates/ pilates reformer.Salariu avantajos; ☎0766.783.913 contact@centrulsalus.ro

561. **Invatatoare** pentru After School angajam invatatoare pentru After School - Bucuresti, Sector 4. Salariu atractiv + beneficii. Necesar licenta in psihopedagogie sau invatamant primar.Email: iqestbucuresti@gmail.com ☎0726.758.183 iqestbucuresti@gmail.com

562. **Invatatoare,** Scoala particulara din zona Pipera cauta invatatoare pentru a-si mari familia. Cerinte: persoana responsabila, implicata, vesela, cu dragoste de meserie si copii ☎0722.512.577 alina@happychildrenacademy.ro

ROMGUARD SECURITY angajează urgent
AGENȚI DE SECURITATE
pentru diverse locații din București și Ilfov.
Salarizare 2.700 - 3.700 lei NET (bonuri de masă incluse)
Program de lucru variat, echipament și școlarizare gratuită.
Date de contact: 0724.372.217; 0726.741.032; resurseumane@romguardsecurity.com

515. **Incarcator** Descarcator Sortator Colete Firma de curierat Bookurier cauta sa angajeze incarcator / descarctor / sortator colete. Program 8 ore incepand cu ora 16:30 de Luni pana Vineri. Sambata duminica liber. Salariu 2500 Ron net luna. Depozit in sos. Alexandriei 99A Bragadiru Coletele sunt de marime medie, nu avem marfa Paletata, Cargo sau Albe (frigidere, congelatoare etc.), **2.500 L;** ☎0722.632.850 nicu.enache@bookurier.ro

516. **Incarcator,** descarcator-tura de zi. Angajam incarcator-descarcator pe tura de zi la Meda Prod98. Locatia este in sector 3, Bucuresti. Oferim salariu atractiv, bonuri de masa, contract de munca pe perioada nedeterminata; ☎0753.014.365 hr@medaprod.ro

517. **Incarcator-salubrizator** Firma salubritate angajeaza Incarcator-salubrizator, beneficii nete lunare 2.875 lei. Plata ore suplimentare, salariu lunar fara intarziere. Punct de lucru in incinta Cet Sud Progresul, sect. 4. ☎0731.837.033/ 021.316.16.61

518. **Incarcator/descarcator** cu domiciliu in sector 3 Companie angajeaza incarcator/descarcator, de preferat cu permis conducere si cu domiciliul in sectorul 3. Program luni-vineri, 6:00-15:00. Pt. detalii tel. **3.000 L;** ☎031.424.84.75 office@cumparaturionline.com

519. **Infirmiera** interna Auchan Titan Persoana privata angajeaza infirmiera, cu experienta, empatica, serioasa, nefumatoare pentru batranica de 90 de ani fragila, cu mobilitate redusa. Variante de lucru si alte detalii la telefon, **4.000 L;** ☎0723.209.404 relisabeta2003@yahoo.com

520. **Infirmiera** si femeie de serviciu Centru de ingrijire batrani, angajeaza infirmiera si femeie de serviciu. Cautam doamne serioase si muncitoare. Conditii de munca foarte bune. ☎0722.291.675 roxana_p26@yahoo.com

521. **Infirmiere** Camin de batrani privat din Popesti Leordeni angajeaza infirmiere empatica, serioase. Se angajeaza cu carte de munca. ☎0766.308.960 roxana.ursuleac@yahoo.com

522. **Infirmiere** pentru azil, camin de batrani, Va rog seriozitate, detalii la nr. de telefon sau adresa de mail.Se poate lucra in ture sau intern. ☎0784.203.833 Cmcscris.srl@yahoo.com

523. **Infirmiere, personal curatenie pentru Gral Medical Cautam infirmiere,personal curatenie care sa adere valorilor companiei,care sa promoveze brandul si serviciile Gral Medical,care sa contribuie alaturi de colegi la cresterea calitatii vietii pacientilor. ☎0736.633.690 resurse.umane@gralmedical.ro**

524. **Inginer** instalatii coordonare santiere provincie Inginer Instalatii pentru coordonare santierelor din tara, cu experienta in lucru cu beneficiarii si subantreprenorii (verificare cantitati real executate, calitate lucrari executate), posesor permis auto, disponibilitate activitate mobila . ☎0724.482.653 resurseumane@hitcold.ro

525. **Inginer** mecanic - Valea Doftanei (Prahova) Abilitati si competente:- Abilitati tehnice.- Persoana ordonata si organizata.- Excelente abilitati de organizare si de planificare.- Capacitate de lucru sub presiunea timpului.- Asumarea responsabilitatilor, respectarea termenelor asumate.Cerinte minime obligatorii:- Educatie minim necesara: studii de specialitate (profil utilaje pentru constructii)- Experienta in gestiune si aprovizionare de minim 2 ani, in domeniul CONSTRUCTII;Beneficii:Â·Salariu motivant;Â·Asigurare medicala privata;Â·Bonus de performanta;Â·Cazare;Â·Telefon/Laptop;Â·Mediu de lucru profesionist si orientat spre performanta;Tel: /email. ☎021.434.15.03/ 0745.343.972 total@erbasu.ro

526. **Inginer** vanzari, usi tehnice/ industriale pentru societate din Stefanestii de Jos, Jud. Ilfov, usi tehnice/ industriale. Experienta in ofertare usi metalice, usi industriale, tamplarie PVC si/sau aluminiu constituie avantaj. Asteptam CV pe e-mail ☎0773.363.019 personal@hsl.ro

539. **Instalator** Companie specializata in constructia piscinelor doreste sa-si mareasca echipa cu un instalator. ☎0729.997.449 diana.sabau@kasta.com

540. **Instalator** apa-canal si instalatii termice, program L-V, 8.00-16.30. Detalii la sediul Radox, Bd. Timisoara 80, sector 6; ☎0724.393.534

541. **Instalator** calificat si ajutor instalator. Angajam instalator cu experienta si ajutor instalator pentru lucrul in domeniul instalatiilor sanitare - stingere incendiu si instalatii ventilare/ climatizare. Program de 8 h, carte de munca, bonus de proiect. Salariul intre 4000 si 6000 lei. Pentru ajutor instalator nu este necesara experienta - se oferta instruiri si traninguri de specialitate se accepta si muncitori fara experienta doresc sa velueze in aceste domenii. Activitatea se desfasoara la interior, in Mall-uri si alte complexe comerciale. Locatia sediului Bucuresti/Ilfov - 0742251439, **6.000 L;** ☎0742.251.439 bmsprojectcnsulting@gmail.com

542. **Instalator** cu experienta Echipa noastra se extinde si suntem in cautarea unui instalator cu experienta. Ne dorim un candidat cu experienta in domeniul instalatiilor si abilitati tehnice excelente.Remuneratie atractiva. ☎0735.200.900 office.waymo@yahoo.com

543. **Instalator** cu experienta Bucuresti pentru firma de instalatii, cu experienta. Persoanele interesate sunt rugate sa sune la nr.afisat sau trimite email. Pentru Bucuresti si Ilfov. Program 7:30- 16:30. Rog seriozitate. ☎0757.027.730 office@gemix.ro

544. **Instalator** cu experienta, 6000 Ron. Angajam instalatori cu experienta, frigotehnisti, ventilatoristi si muncitori necalificati pentru instalatii rezidentiale si industriale, **6.000 L;** ☎0737.524.111 cristian@mcinstal.ro

545. **Instalator** sanitar. SC GMG Construct Instal Prest angajeaza ajutor instalator pentru lucrari in instalatii sanitare si termice si mentenanta blocuri. Program 8 ore, contract de munca. Obligatoriu permis de conducere, masina pt. deplasari, experienta minim 1 an, certificat de calificare. Salariu va creste in functie de performante; ☎0723.394.669 gmgconstructinstal@gmail.com

546. **Instalator** termice/ sanitare. Angajam instalatori cu experienta in domeniul instalatiilor termice sanitare. Post de mentenanta. ☎0723.226.349

547. **Instalatori** cu si fara experienta ☎0740.702.939

548. **Instalatori** cu carnet auto. Societate autorizata ANRE cu traditie in domeniul instalatilor din anul 2002 angajam instalatori in domeniul instalatiilor cu carnet de conducere categoria B. Experienta minim 1 an. Pachet salarial corelat cu rezultatele obtinute si bonusuri. Salariul incepand cu 4.500 Lei. Vino sa faci parte din echipa noastra de instalatori, **5.000 L;** ☎0766.974.760/ 0771.302.745 conta@ruady-service.ro

549. **Instalatori** cu experienta, angajam instalatori pentru instalatii sanitare, termice si Hvac. Santierele sunt in Bucuresti si in tara, mari si de lunga durata. Salariul net 5.500 Ron, contract de munca perioada nedeterminata, relatii la nr. de tel., **6.500 L;** ☎0765.388.756

550. **Instalatori** cu experienta, SC ZMF Instal Expert angajeaza instalatori cu experienta pentru instalatii termice, sanitare si aer conditionat. Salariu de la 4500, contract de munca.Rog si ofer seriozitate,Zamfir **4.500 L;** ☎0765.814.595 zmf.instalexpert@gmail.com

551. **Instalatori** sanitari cu experienta, 2 posturi, angajam instalatori sanitari cu experienta, pe perioada nedeterminanta. Angajare cu forme legale, asiguram echipament de lucru si de protectie, salariul net incepand de la 4.500 Lei,plus bonusuri si prime. Program 8 ore/zi de luni - vineri intre orele 08.00-16.30. Detalii la interviul care va fi stabilit telefonic. **4.500 L;** ☎0740.304.579 zadio.duta@afconsulting.ro

563. **Job** ambalare manuala. Angajam urgent ambalatoare manuala. Se ofera 3000 net (salariu+tichete). Se cere: minim 8 clase, vedere buna. Program: 8 ore, luni-vineri. Locatie: Sector 3. Pentru detalii sunati la numarul din anunt, **3.000 L;** ☎0726.648.873

564. **Job.** Accounting department, facility mamagement, in calitate de reprezentant al serviciului de contabilitate, vei face parte din echipa de asistenta pentru clienti -cladiri rezidentiale si comerciale, oferind servicii de contabilitate in partida simpla. office@verticaladmin.ro

565. **Jumbo** Popesti Leordeni (langa Romcarton) angajeaza Agent securitate, Agenti curatenie, Ingrijitor spatii verzi. Oferim: venit net peste 3.000 lei, compus din salariu lunar, bonus si tichete de masa. Transport propriu de la statia de metrou Aparatorii Patriei. CV-urile se pot transmite la email. Tel. fix/ mobil de luni pana vineri. ☎021.308.19.90/ 0752.689.844 rohr1@jumbo.gr

566. **Junior** Manager operational Hey, daca ce am scris mai jos crezi ca este o oportunitate, hai sa facem echipa. Coordonare department operational (comenzi/ clienti / intrari depozit) **2.900 L;** ☎0757.037.141 office.bisbags@gmail.com

567. **Kungfu** Pizza ofera mai multe posturi soferi livratori, bucatari, ajutor bucatari, vanzatoare linie calda, grataragiu, daca vrei sa muncesti, cu siguranta gasim ceva. Zona Crangasi/Giulesti. ☎+40774428631/ 0722.173.381 comenzi@kungfu-pizza.ro

568. **Lacatus** - sudor pentru sudare MIG-MAG Angajam lacatus - sudor pentru sudare MIG-MAG confectii metalice usoare. Venit net in functie de experienta si prezentarea generala a candidatului.Mediu de lucru placut, hala incalzita, bonus lunar de performanta, tichete de masa ☎0726.146.181 raluca.vasilescu@stratum.ro

569. **Lacatus mecanic angajam urgent Lacatus Mecanic fara experienta pentru fabrica noastra de prelucrarimetalice din Otopeni. Oferim instruire la locul de muncaBeneficii:- Salariu negociabil in functie de experienta;- Tichete de masa: 30 ron/zi lucratoare;- Abonament tip bussiness la Medlife- Program de lucru de luni-vineri, 7:30- 16:20, un singur schimb.- Conditii excelente de lucru cu aer conditionat vara si caldura iarna.- Oferim zilnic cafea, lapte, ceai si apa plata.- Bonusuri, prime- Transport asigurat pe raza, Bucuresti, Otopeni si PloiestiCerinte:-Minim 10 clase finalizate,-Cazier curat,-Disponibilitate de a invata.-Seriozitate.CV la email /Detalii la tel. ☎0771.007.619 office@future-industries.ro**

570. **Lacatus** mecanic CSC TRANS METAL cu domeniul de activitate in confectii metalice mici si mijlocii cu sediul in Sat. Rudeni jud. Ilfov. Program L-V 06.30-15.00. Mai multe detalii la telefon sau adresa email; ☎0730.094.441 alin.it@csc-transmetal.com

571. **Lacatus** mecanic la firma Zarea pentru depart. productie.Interviuri luni-vineri intre orele 12-14 la sediul firmei in B-dul Bucurestii Noi nr. 176, sect 1. Transport metrou statia Laminorului sau 112, 697, 97, 205, ☎021.667.00.20 office@zarea.ro

572. **Lacatus** mecanic confectii metalice Fabrica de confectii metalice angajeaza lacatusi pentru confectionare structuri metalice.Cerinte:-capacitate de intelegere a desenelor tehnice-atentie la detalii, orientare catre calitate-experienta in domeniuMai multe detalii la telefon. ☎0736.341.381 alina@kemfort.ro

573. **Lacatus** mecanic intretinere si reparatii Responsabilitati si sarcini: verificarea starii utilajelor si instalatiilor si pregatirea in scopul inceperii activitatii de productie; reglarea utilajelor si instalatiilor din unitate; realizarea operatiilor de intretinere si de reparatii a utilajelor si a instalatiilor din unitate. ☎0728.220.888 mariana.andrei@romfracht.com

Restaurantul MESOGIOS își mărește echipa
Fish and Seafood Restaurant MESOGIOS®
Ești un BUCĂTAR cu experiență și vrei o schimbare?
Sună pentru a stabili o întâlnire și treci pe la noi să stăm de vorbă!
Telefon: 0761 671 281

574. **Lacatus** mecanic pentru sectie de productie fabrica sector 4. Program luni-vineri 3 schimburi. Mediu de lucru curat. Tichete de masa 40 Lei/zi. Spor noapte 25%. Ore suplimentare 200%. Prima de vacanta. Abonament servicii medicale. Decont transport. **4.200 L;** ☎031.429.81.17 contact@dailyinterim.ro

575. **Lacatus** mecanic, frezor, muncitori necalificati. Angajam lacatus mecanic, frezor, muncitori necalificati. Loc de munca in Bucuresti sector 3, relatii la telefon. Program full-time, rugam seriozitate; ☎0731.900.900

576. **Lacatus** mecanic. Societate comerciala avand ca obiect de activitate reparatii confectii metalice angajam lacatus mecanic cu permis de conducere cat. B. in zona Dobroesti, Ilfov si sector 2 Bucuresti. Program de lucru L-V ore 08:00 - 16:30; ☎0728.874.807 mihaela.dune@yahoo.com

577. **Lacatus,** sudor confectii, metalice CO2, firma de constructii, din Bucuresti, angajeaza in conditii avantajoase. Salariu de la 3.500 la 6.000 in functie de experienta. Relatii la telefon **6.000 L;** ☎0766.969.784 Irinapopescu18@yahoo.com

578. **Lacatusi** confectii metalice pentru uzinare in fabrica, cunostinte de citire planuri de desen tehnic ☎0728.975.236

579. **Lacatusi** si sudori confectii metalice, Angajam lacatusi mecanici si sudori cu experienta minima in confectii metalice si balustrade. Oferim continuitate si salariu motivant in functie de pricepere si randament. Detalii la tel. ☎0741.196.196 metal.stil@yahoo.com

580. **Lacatusi,** muncitori necalificati pt. reclame luminoase in fabrica productie reclame din Militari-Dedeman angajam/ formam personal pt. colantari, confectioneri litere plastic, operatori CNC, muncitori necalificati, sef atelier, montatori reclame, **4.800 L;** ☎0757.019.019 office@indigoneon.ro

581. **Lacatusi,** sudori pentru structura metalica si echipe la metru pentru reabilitare blocuri in Bucuresti. Salarii atractive. Rog seriozitate; ☎0768.668.646

582. **Livrator** minim 20 de ore pe saptamana Firma partenera Bringo angajeaza livrator part-time sau full-time cu masina personala.Se lucreaza predominant in Carrefour, dar se mai preiau comenzi si de la alti vendori din apropiere. ☎0768.833.458 grecu.gabriel71@gmail.com

583. **Livrator.** Restaurant situat in Pipera - Voluntari angajeaza livrator care sa stie sa mearga si cu scuter. Se livreaza pe masina cand vremea nu permite, sau pe scuter cand este vreme frumoasa. Salariu atractiv si echipa tanara. Se livreaza cu scuterul si masina locatiei, **3.000 L;** ☎0767.222.631 florentinaluca8@gmail.com

584. **Locuri** de munca constructii SC angajeaza montatori tamplarie pvc si necalificati relatii la telefon **5.000 L;** ☎0721.204.502

585. **Lucrator** depozit mobila. Angajam manipulant marfuri, depozit mobila, Bucuresti, sectorul 3, zona Drumul intre Tarlale. Cerinte: manipulare colete in depozit, asezarea coletelor pe rafturi, pregatirea si incarcarea comenzilor. Program L-V: 9.00-18.00, S: 9.00-14.00, salariu: 4.000 - 5.000 lei in mana, in functie de abilititati. Experienta anterioara intr-un depozit de marfuri. Persoana organizata, atenta la detalii, punctuala, corectitudine, rezistenta la efort fizic.Permis categoria B, de preferat experienta condus dube. Absolvent minim 10 clase sau profesionala; **4.500 L;** ☎0729.777.776 gmbtoptrade@gmail.com

586. **Lucrator** sala croit cu experienta spanuit, taiat curis, timbrat. Cunostinte taiat bandzic constituie avantaj. Iti oferim salariu negociabil in functie de experienta + bonusuri, bonuri masa, decont transport, conditii foarte bune, stabilitate. Program luni-vineri 7.00-15.30. Zona Morarilor. ☎0740.786.249

587. **Lucrator** Bucatarie- Athina Suites Hotel Athina Suites Hotel 4 stele isi mareste echipa si dorim pentru restaurantul Artemis lucrator bucatarie (spalator de vase). **2.500 L;** ☎0724.314.354 manager@athinasuiteshotel.com

588. **Lucrator** bucatarie- spalator vase, pizzar Restaurant din Bucuresti angajeaza spalator vase cu sau fara experienta si pizzar. Oferim salariul atractiv si masa. Detalii la numarul de tel. ☎0767.381.334 cristalina.bisu@novum.ro

589. **Lucrator** comercial (vanzator) pentru magazin vopsea auto fizic si online aflat in incinta complexului comercial Autovit. Oferim si cerem seriozitate. Cautam o persoana interesata de un job stabil, pe termen lung cu carte de munca. Salariu 4000 Lei net.(in mana) **4.000 L;** ☎0725.678.182 office@evopseauto.ro

590. **Lucrator** comercial Angajam lucrator comercial pentru magazin mixt. Dorim o persoana serioasa si responsabila careia ii place sa comunice cu clientii intr-o maniera calda si prietenoasa.Program o zi cu o zi libera. ☎0744.305.994

591. **Lucrator Comercial bd. Stefan cel Mare nr. 4 (zona Perla), femeie, in cadrul unui lant de magazine second-hand din Bucuresti. Cerem si oferim seriozitate, 2.900 L; ☎0770.289.421**

592. **Lucrator** comercial cod COR 522303, 1 post pentru SC Bofasa Concept SRL. Rog CV la adresa de email info.winz.ltd@gmail.com

593. **Lucrator** comercial cu experienta, Mambricolaj angajeaza pentru magazinele din Bucuresti Conditii bune de lucru. Pachet salarial de intrare 3300 lei net .Traininguri si perioada de acomodare. **3.300 L;** ☎0740.409.813 hr@mam-bricolaj.ro

594. **Lucrator** comercial fara experienta/ cu experienta pentru magazin specialitati din carne si gorumet Zimbria. Cerinte: amabilitate, punctualitate, seriozitate, abilitatea lucrului in echipa. Descrierea jobului: asistarea clientilor la vanzare,progam flexibil -se discuta la interviu. Salariu 3.700 Lei in mana + target saptamanal+decont transport. Posturi disponibile- 4. Locatii Zimbria concept store Mega Image Baneasa, insula Zimbria Carrefour Baneasa, Zimbria Pipera **3.700 L;** ☎0745.095.555/ 0751.309.964 zimbriaromania@yahoo.com

595. **Lucrator** comercial pentru magazin librarie/ papetarie. Program de lucru luni-vineri 8 ore (de la 12-20), salariu 2.300 net + 300 Lei bonuri de masa. Cerinte: persoana sociabila, amabila, comunicativa, experienta in domeniul vanzarilor constituie un avantaj, de preferat cu domiciliul in sectorul 4. Va asteptam cu drag in echipa noastra. Contact tel. ☎0788.215.733 imob.sanitar@yahoo.com

596. **Lucrator** comercial pentru magazin Shop & Go situat in Cartierul Latin, Prelungirea Ghencea. Angajam personal cu / fara experienta. Cei care vin din Mega Image sau Shop & Go au un avantaj! Salariu se discuta la interviu. ☎0739.922.205 superkitt_romania@yahoo.com

597. **Lucrator** comercial / Sect. 4 Pachet salarial: 2700-2900 lei/lunar; 5 lucratoare+2 libere: 2 schimburi-8hCerinte:-min. 10 clase; cazier curat **2.900 L;** ☎0749.035.608

598. **Lucrator** comercial / vanzator pt. magazin angajam lucrator comercial pentru magazin brutarie, in Sector 2 Bucuresti, Str. Popa Nan, nr.3A (in zona Foisor de Foc). Detalii la tel.: ☎0757.772.317

599. **Lucrator** comercial Arad Meda Prod 98 angajeaza lucrator comercial pentru zona Arad. Oferim program in schimburi, salariu fix si tichete de masa, contract nedeterminat ☎0753.060.320 hr@medaprod.ro

600. **Lucrator** Comercial Brasov Meda Prod98 angajeaza lucrator comercial in Brasov. Program in 2 schimburi, salariu fix si tichete de masa, contract nedeterminat. ☎0746.202.111 hr@medaprod.ro

601. **Lucrator** comercial Bucuresti-zona Vitan si Berceni Meda Prod98 angajeaza lucrator comercial in Bucuresti, zona Vitan si Berceni. Program in 2 schimburi, salariu fix si tichete de masa, contract nedeterminat. ☎0751.035.016 hr@medaprod.ro

602. **Lucrator** comercial Chilipir Shop Crangasi Programul de lucru este in ture de 2 zile lucratoare cu 2 zile libere. Aprovizionarea marfurilor pe rafturi, intr-o maniera atragatoare si usor accesibila clientilor. Salariu 2850 lei net(in mana) **2.850 L;** ☎0741.052.889

603. **Lucrator** comercial Chilipir Shop Obor Programul de lucru este in ture de 2 zile lucratoare cu 2 zile libere. Aprovizionarea marfurilor pe rafturi, intr-o maniera atragatoare si usor accesibila clientilor. Salariu 2850 lei net(in mana) **2.850 L;** ☎0741.052.889

604. **Lucrator** comercial in Cluj Napoca pentru Meda Prod 98. Oferim program in schimburi, salariu fix si tichete de masa, contract nedeterminat. ☎0749.041.764 hr@medaprod.ro

605. **Lucrator** comercial la Market Est Angajam lucrator comercial la magazin alimentar Market Est, Bucuresti sector 2 zona Gara de Est vis-a-vis de Autogara Obor. Sunt 2 posturi disponibile. Salariu 2500 lei, 1 liber pe saptamana. Program orele 06:00 - 14:30 sau orele 14:30 - 22:00 **2.500 L;** ☎0773.962.385

606. **Lucrator** comercial magazin alimentar, preferabil cu experienta in domeniul magazin alimentar. Salariu 3.800 Lei plus bonuri de masa. Zona Mall Vitan. Program in ture de 8 ore. Contract de munca **3.800 L;** ☎0753.932.035/ 0753.932.035

607. **Lucrator** comercial Magazin Shop&go Nicolae Rosu magazin Shop&Go Nicolae Rosu 30 angajeaza lucratori comerciali. Cerintele postului: lucru pe casa de marcat, aranjare marfa la raft, ordine si curatenie pe sala de vanzare si in depozit, **3.400 L;** ☎0745.308.809 headon.services@gmail.com

Angajăm URGENT
ELECTRICIAN ÎNTREȚINERE, și MECANIC ÎNTREȚINERE
cu experiență în mediul industrial
Descrierea rolurilor: întreținerea echipamentelor în fabrică.
Se lucrează într- un singur schimb: 07.30-16.30.
Se oferă: salariu motivant, bonus de performanță, se asigură transport la sediu (punct de lucru Popești-Leordeni - Ilfov), bonuri de masă și posibilități de dezvoltare într-o companie de renume.
Detalii: 0790.007.398

LOCURI DE MUNCĂ

Fabrică produse uz casnic din plastic zona Colentina, Fundeni, Pantelimon angajează

LUCRĂTOR DEPOZIT program full time

Venit minim garantat de 3800 Lei net (salariu + bonuri de masă) + bonusuri de performanță

0751 155 500

608. **Lucrator** comercial Oradea Meda Prod 98 angajeaza lucrator comercial pentru zona Oradea. Oferim program in schimburi, salariu fix si tichete de masa, contract nedeterminat. ☎0753.060.320

609. **Lucrator** comercial pentru linie calda servire cu contract de munca, minimarket zona Unirea, program usor flexibil. Salariul atractiv. Relatii la tel. in intervalul 9-19; ☎0745.798.701

610. **Lucrator** comercial si casier, contract de munca, pentru magazin alimentar zona Baba Novac. Se lucreaza in 2 schimburi de luni pana vineri, iar in weekend prin rotatie. Salariul 3000 lei, **3.000 L;** ☎0745.798.701

611. **Lucrator** comercial si casier, cu contract de munca, pentru magazin alimentar zona Colentina. Se lucreaza in 2 schimburi de luni pana vineri, iar in weekend prin rotatie. Salariul 3000 lei. Relatii la tel. in intervalul 9-19, **3.000 L;** ☎0744.799.020

612. **Lucrator** Comercial Timisoara, Meda Prod98 angajazeaza lucrator comercial in zona Timisoara. Programul este in 2 schimburi. Oferim salariu fix, contract nedeterminat, tichete de masa. ☎0753.060.320

613. **Lucrator comercial, zona Piata Sudului, sos. Oltenitei nr.162, statia Husi, magazin Eunicat. Angajam femeie, cu experienta in comert, in cadrul unui lant de magazine second hand din Bucuresti. 2.900 L; ☎0757.081.301**

614. **Lucrator** comercial, barista, pentru puncte de lucru in centrele comerciale din Bucuresti. Pentru detalii trimite CV la email, 1 post disponibil la Centrul Comercial Afi Cotroceni. **3.100 L;** office@hellodonuts.com

615. **Lucrator** comercial, casier, cu sau fara experienta, pentru magazine Shop&Go in sector 3 cu acces la metrou. Se efectueaza training la locatie, program in doua schimburi (dimineata si dupa amiaza). De preferat cu experienta. ☎0727.138.734

616. **Lucrator** comercial, vanzatoare magazin cosmetica personal pentru magazin cu profil de cosmetica, cosmetica decorativa, detergenti, parfumerie si produse asociate, salariu net 3200, **3.200 L;** ☎0722.389.879 rotta_comimpex@yahoo.com

617. **Lucrator** comercial. Angajez lucrator comercial, barbat pentru magazin alimentar, situat pe strada Moise Nicoara nr. 38 (rond Pta Alba Iulia). Program L-V 9-17 si S-D liber, salariul 2800 net. Va astept la un interviu, **2.800 L;** ☎0723.205.381

618. **Lucrator** comercial. Caut vanzatoare pentru Insula Fornetti in Carrefour Colentina, salariu in mana 4000 lei, separat decontez transportul, contract de munca, informatii doar la telefon, **4.000 L;** ☎0773.889.433

619. **Lucrator** comercial. Pentru Shop & Go Mega Image, sector 6, cartier Militari, program in ture, echipa tanara, mediu de lucru placut, salariu negociabil, bonus de per. experienta constituie un avantaj, detalii la interviu, **3.000 L;** ☎0722.323.331 secareanu.gabriel@gmail.com

620. **Lucrator** comercial/ casier. Angajam Lucrator comercial/ casier pentru locatiile de entertainment Rematch din centrele comercialeMilitari Shopping Center, Vitan - Bucuresti Mall, ☎0755.080.887 hr@gymboland.ro

621. **Lucrator** comercial/ casier. Societate comerciala angajam personal, lucratori comerciali cu experienta pentru magazine alimentare. Relati la telefon; **4.000 L;** ☎0721.269.304

622. **Lucrator** comerciant, casier, magazinul La doi Pasi situat in sectorul 5 angajeaza personal pentru doua pozitii, anume casier si lucrator comercial; ☎0769.787.780 purcaruandrei66@yahoo.ro

623. **Lucrator depozit Anticariat online angajeaza pentru Bucuresti lucrator/picker in depozit de carti. Pachet salarial motivant. ☎0738.219.445**

624. **Lucrator** depozit Cerinte-minim 18 ani;-abilitatea de a lucra cu scanner;-seriozitate.Noi va oferim:-salariul net de la 2200 lei;-tichete de masa in valoare de 35 lei; **3.300 L;** ☎0755.651.839/ 0771.226.332

625. **Lucrator** depozit colete, Cerinte: minim 8 clase, cazier curat. Beneficii net 2.200 Lei - 200 Lei bonus prezenta, 700 TM. Program 5 cu 2 in 2 schimburi. Tel. **2.200 L;** ☎0722.109.903

626. **Lucrator** depozit in depozit colete, Cerinte: minim 8 clase. cazier curat. Beneficii: 3.000 Lei net + sporuri (de noapte, de weekend, de ore suplimentare) . Program: L-V (20 Â– 05). Tel. **3.000 L;** ☎0722.109.903

627. **Lucrator** depozit, cerinte: minim 8 clase, cazier curat, persoana implicata. Beneficii: salariu 2500 Ron, tichete 700 Ron, bonus de prezenta, bonus de performanta, transport asigurat, **3.200 L;** ☎0775.155.077/ 0771.226.332

628. **Lucrator** depozit, ruta Vizuresti-Mogosoaia salariu motivant, intre 3.200-4.200 Ron, bonus lunar de performanta, tichete de masa, tichete cadou,abonament medical, bonus anual, transport gratuit oferit de angajator, diverse sporuri. ☎0722.432.542/ 0731.333.616 hr@warehousely.ro

629. **Lucrator** depozit. Angajam lucrator depozit, program de lucru L-V: 09-17 S: 09-14. Contract de munca pe perioada nedeterminata. Pentru detalii sunati sau email, **3.300 L;** ☎0766.667.972/ 0763.572.785 office@elbow-store.ro

630. **Lucrator** depozit. Stivuitorist/ lucrator depozit. Etem Systems angajeaza lucrator depozit cu autorizatie stivuitorist pentru receptii si livrari produse aluminiu si accesorii, pregatire comenzi, asezare marfa la raft.Interval salarial 3000-3500 ron net, tichete de masa, decontare cheltuieli transport. Loc desfasurare activitate: Popesti-Leordeni, Ilfov, Soseaua Oltenitei nr. 249, CTP Bucharest Park.Program 8 ore de luni pana vineri, **3.500 L;** ☎0762.232.974 dteletin@etem.com

631. **Lucrator** linie autoservire / Casier Restaurantul Kantine cauta o persoana serioasa, energica, cu abilitati de comunicare si interactiune cu clientii. Experienta in lucrul cu casa de marcat este de preferat. Oferim parchet salarial competitiv si beneficii. Locatia este in Bucuresti, bd. Dacia nr. 137. Programul este de luni pana vineri de la 9:00 la 17:00. ☎0723.315.147 office@wienerhaus.ro

632. **Lucrator** necalificat bucatarie legume restaurant tip autoservire, situat in Strada Traian nr. 103 (in spatele Mega Image-ului de la Hala Traian), angajeaza lucrator necalificat pentru la bucatarie, la tocat legume si preparat salate. ☎0754.991.433

633. **Lucrator** procesare comenzi online Voluntari baieti Echipa eGospodarul se mareste!Salutare!Cautam baieti cu domiciliul in Voluntari pentru procesare retururi, lipire awb-uri pentru un magazin online situat in incinta Smart Flora Expo **3.500 L;** ☎0770.547.609 magazinulgospodariei@gmail.com

634. **Lucrator** productie publicitara Anagajam lucrator cu sau fara experienta in domeniul productie publicitare.Domeniul de activitate este constructia de standuri expozitionale , casete luminoase, totemuri , litere volumetrice etc. ☎0762.932.965 office@mgatelier.ro

635. **Lucrator** productie publicitara. Angajam colator productie publicitara cu sau fara experienta. Cerintele postului: colantari litere volumetrice, panouri, bannere, auto, confectionare/montaj semnalistica, ☎0722.859.840

636. **Lucrator** productie rulouri pentru ferestre Responsabilitati: asamblarea rulourilor exterioare.Necesar: aptitudini tehnice, organizare si responsabilitate.Oferim: instruire la locul de munca, decont transport. Program de lucru: L-V, 8:00-16:30. **4.200 L;** ☎+40744321774 radu.calinescu@bestal.ro

637. **Lucrator** salubrizare spatii verzi, Geca Impex P.M. angajeaza 6 muncitori romani si/ sau straini pentru pozitia de lucratori salubrizare spatii verzi. Calificati sau necalificati. Firma intreprinde lucrari in Bucuresti si Ilfov. **2.500 L;** ☎0723.035.755

638. **Lucrator** service sisteme de control acces si supraveghere video. Posesor permis auto, experienta/cunostinte in domeniul electric-curenti slabi. Postul ofera stabilitate, predictibilitate pe termen lung. Salariu fix + sporuri din realizari + tichete de masa; ☎021.210.68.77

639. **Lucrator** sortator Electrician, Lacatus. Stivuitorist Venit brut intre 3.500 Lei si 10.000 Lei.Beneficii:-Spor salarial in functie de vechimea neintrerupta in cadrul companiei;-Spor salarial legal (noapte ; sarbatori legale etc);-Bonusuri de performanta Craciun si Paste;-Tichete de masa in valoare 35 lei/zi lucrata;-Formare profesionala interna sau externa, costurile fiind suportate de catre angajator;-Zile libere platite pentru evenimente deosebite in familie;-Abonamente de medicina muncii in conformitate cu legislatia in vigoare; ☎0785.298.865 hr@asmetal.ro

640. **Lucratori** ambalare fabrica Blv. Timisoara. Angajam urgent barbati necalificati pentru fabrica polistiren. Salariu net 3200 RON+ore suplimentare. Program: 07:00-15:00 + sambata. Cerinte: 8 clase, cazier curat. Detalii la telefon - Marius, **4.000 L;** ☎0749.608.510

641. **Lucratori** ambalare, urgent, barbati necalificati pentru fabrica vopsea lavabila Republica. Venit net 3.700 - 4.000 Ron (salariu net, bonuri, bonusuri si ore suplimentare). Program: 8 ore L-V /2 schimburi. Cerinte: 8 clase, cazier curat **3.700 L;** ☎0749.608.510

642. **Lucratori** bucatarie/ Casieri Fast-Food/Bucuresti Angajam personal Fast-Food.Se ofera:Salariu net 2250lei, Tichete de masa 630lei, Bonus 225lei. Cerinte:8 clase,cazier curat. Program 8ore in schimburi. Pentru mai multe detalii sunati la nr. din anunt! **3.100 L;** ☎0750.163.789

643. **Lucratori** Comerciali - Berceni Hypermarket Oferim: -Salariu: 2000 lei net+600 T.M+sporuri; programul: 5 zile lucratoare cu 2 zile libere 05:45-14:30; 13:15-22:00; Cerinte:-10 clase; cazier curat **2.800 L;** ☎0722.109.903

644. **Lucratori** comerciali, vanzatori pentru magazin cu materiale de constructii, Adylex, situat in Bolintin Vale, strada Partizani, nr. 37, **3.000 L;** ☎0741.130.632

645. **Lucratori** comerciali. Societate de reciclare Soc com angajeaza lucratori comerciali pt. manipulare deseuri de carton, hartie si plastic. Candidatii ideali trebuie sa fie persoane serioase si de incredere. **3.000 L;** ☎0723.670.538

646. **Lucratori** depozit cu experienta in picking cu scanner pentru depozit seminte si nuci din Clinceni. L-V, 1 schimb, transport din S6, 4.000 Lei net. Pentru angajari sunati la tel. **4.000 L;** ☎0722.316.302 recrutare@working4u.ro

647. **Lucratori** depozit - pregatire comenzi, salariul compus din: 2200 net + bonus prezenta 200 lei + tichete 700 de lei + bonus 30% net din salariu in functie de performante. Program: tura 1: 08:30-17:30/ tura 2 19:00 - 04:00, **3.300 L;** ☎0771.226.332/ 0755.651.839

648. **Lucratori** Depozit Alimente Cautam lucratori depozit alimente. Program de 8 ore/5 zile pe saptamana. Venit NET 4000 RON (salariu+ tichete+ sporuri). Asiguram Transport. Pentru detalii sunati la numarul din anunt! **4.000 L;** ☎0726.648.873

649. **Lucratori** depozit Popesti Leordeni Ai experienta minima in activitatea de depozitare? Vino alaturi de echipa noastra de manipulanti si pickeri din Popesti Leordeni. Asiguram transport de la metrou Saligny si Republica. ☎0731.777.734

650. **Lucratori** depozit, minim 8 clase, cazier curat. Salariul de baza 2.200 net + TM 600 Lei + Bonus prezenta 200 lei + Bonus productivitate si performanta. Program: 08:30 17:30, 19:00 - 04:00. Transport asigurat, **3.200 L;** ☎0771.226.332/ 0755.651.839

651. **Lucratori** depozit, zona sector 2, necalificati. Angajam necalificati (barbati si femei) pentru depozit cu produse alimentare. Venit net: 3700-4500 lei. Program: in 2 schimburi/ 8 ore/ 5 zile pe saptamana. Transport asigurat de la Metrou Pipera, **4.500 L;** ☎0737.814.574

652. **Lucratori** fabrica zona Sector 2. Angajam lucratori productie (barbati) pentru fabrica. Salariu net: 3300 lei+400 lei tichete+ bonus+alte beneficii. Program: 2 schimburi/8 ore/Luni-Vineri. Zona Sector 2-la 15 minute de metrou Pipera, **4.000 L;** ☎0737.814.574

653. **Lucratori** fabrica, zona Berceni, sector 4, angajam lucratori in fabrica (barbati) productie. Minima experienta in fabrica. Venit net: 3.500 - 3.700 Lei. Program: 12 ore/ 2 de zi, 2 de noapte si apoi 4 zile libere. Sector 4/ Berceni. **3.700 L;** ☎0737.814.574

654. **Lucratori** finisaje, rigipsari, electricieni, chiar si echipe mai mici ☎0763.641.161

655. **Lucratori** in bucatarie / personal fast-food Cerinte: minim 8 clase, cazier curat. Pachet salarial compus din salariu net + bonus de performanta + tichete de masa . Program 8h/ zi, 5 zile lucratoare, 2 zile libere. **2.300 L;** ☎0722.109.903

656. **Lucratori** in comert, sunteti serios, cu experienta, dar totusi nu va angajeaza nimeni din cauza varstei ? Noi avem nevoie de dumneavoastra, nu ezitati sa sunati, magazinele sunt in sector 3, langa metrou. Va asteptam ☎0727.138.734

657. **Lucratori** in constructii. Angajam lucratori in constructii, rigipsari, zugravi, oferim carte de munca pe o perioada nedeterminata; salariu atractiv, oferim continuitate. Pentru orice alte detalii va rog sa ma contactati la nr-ul de telefon, **5.000 L;** ☎0748.805.805 olteanustc@gmail.com

658. **Lucratori** in depozit - pickeri Atributia postului: Pickerul aduna produsele din depozit si le preda colegilor de la ambalare. **3.700 L;** ☎0765.432.151

659. **Lucratori** in depozit - Picking si Receptie Candidatul cautat:- Studii medii;- Responsabilitate si atentie la detalii.Locatie: Sos. Pipera-Tunari 1C, Voluntari, Ilfov.1 post de Picker si 1 post la ReceptieContact: ☎0724.567.576 rodica.brezuica@austral.ro

660. **Lucratori** in depozit - preluare sect.6 Cerinte: minim 8 clase, cazier curat. Beneficii : net 2200 lei + 200 lei Bonus pezenta + 700 TM. Program 5 cu 2 in 2 schimburi. **2.200 L;** ☎0722.109.903

661. **Lucratori** in depozit colete, Cerinte: minim 8 clase, cazier curat. Beneficii: 3.000 Lei net, sporuri de noapte, de weekend, de ore suplimentare. Program L-V 15, 24. Telefon **3.000 L;** ☎0722.109.903

662. **Lucratori** in Horeca Angajez personal la curatenie si vase, bucatar si ospatar. Nu necesita experienta ci doar voie buna si chef de munca. Salariu motivant program flexibil si tips. Locatia se afla in sector 6 Militari ☎0770.492.453 roxanatrandafir743@yahoo.com

SCOVERGĂRIA MICĂI ANGAJEAZĂ:

- VÂNZĂTOARE FULL-TIME

- 3.500 lei net + alte bonusuri lunare

- VÂNZĂTOARE PART-TIME, ÎN WEEKEND

- 1.850 lei net + alte bonusuri lunare

Adresa: Calea Victoriei 14, zona Unirii - Centrul Vechi

Telefon: **0724.570.778**

e-mail: **nona.ion@madamyrgroup.ro**

Din 2014 Scovergăria Micăi artizanal românesc

663. **Lucratori in panificatie Angajam lucratori in panificatieLocatie calea Giulesti nr. 333RelatiiÂ laÂ telefon ☎0722.376.561**

664. **Lucratori** in productie (barbati) pentru linie ambalare, etichetare. Venit net: 3.850 Lei. Program: 2 de zi, 2 de noapte, apoi 4 libere. Locatie: la 10 minute de metrou Pacii, sector 6 **3.850 L;** ☎0737.814.574

665. **Lucratori** instalare sisteme securitate Firma instalatoare sisteme securitate angajam personal, cu sau fara experienta, pentru instalari sisteme supraveghere video, alarmare, interfonie etc.Carnetul de conducere este un plus. Loc de munca stabil. ☎0774.044.629 dana@systec.ro

666. **Lucratori** Necalificati Depozit/ Sector 6 Cautam lucratori depozit cu minim 8 clase si cazier curat. Venit NET 4000 RON. Program de 8 ore in 2 schimburi. Transport Asigurat! Pentru detalii sunati la numarul din anunt! **4.000 L;** ☎0726.648.873

667. **Lucratori** picking / Depozit Colete iesire Militari Angajam URGENT femei si barbati, cu/fara experienta, pentru depozit colete. Venit net lunar 4000-4500RON (salariu, bonuri, bonusuri,ore suplimentare). Program: 8 ore schimburile 1 si3. Transport din sect 5,6. **4.500 L;** ☎0749.608.510

668. **Lucratori platforma OMV Petrom Afumati (Doraly) angajeaza lucratori platforma. ☎0722.705.456**

669. **Lucratori.** Societatea Comerciala Master Camelion Chief SRL angajeaza in regim permanent lucratori bucatarie si personal curatenie pentru locatie din Brasov. Relatii la tel. ☎0746.767.676

670. **Macelar,** bucatar transare catering industrial angajeaza macelar sau bucatar pentru pregatire carne de gatit, nu se lucreaza cu carcase, doar piese, se cere transare, pregatire, condimentare. Conditii bune de munca, program flexibil. **4.000 L;** ☎0770.242.475 quercuscatering@gmail.com

671. **Macelar,** transator Companie din domeniul prelucrarii carnii angajeaza macelari/ transatori cu experienta in transarea/ fasonarea/ prelucrarea carnii.Program de lucru de luni pana vineri, 8 ore, de la 6.30 la 15.Se deconteaza costurile cu transportulSe acorda bonuri de masa in plus fata de salariu **5.000 L;** ☎0740.088.836

672. **Magazin** alimentar angajez vanzatoare magazin allimentar, Colentina, program 2/2 , pornind de la 2500 lei. Detalii la tel. 0760999804 ☎0760.999.804 lawy_lea@yahoo.com

673. **Magazin** haine Bucur Obor, salariu 2800 lei. Angajam femei pt. magazin SH in complexul Bucur Obor. Contract de munca (8 ore/zi). Program flexibil in 2 schimburi. Pachet salarial 2.400 lei bani in mana + bonuri de masa 400 lei, **2.800 L;** ☎0755.366.432

674. **Magazin** Profi, b-dul Unirii nr. 15, Profi Unirii (partener), angajam lucrator comercial - casier, remunerat de la 2400-2700 lei net si bonuri. Sef/a tura 2800-3100 lei net si bonuri, program 8 ore, 2 schimburi. Eventuale orele suplimentare platite, **2.800 L;** ☎0761.234.844 dan327i@yahoo.com

675. **Magazioner** Fabrica productie talpi incaltaminte, cu sediul in Jilava, angajeaza magazioner pentru efectuarea de amestecuri de granule pvc, manipulare si incarcare marfa in vederea expedierii. ☎+40721375733 renata.stan@silparo.ro

676. **Manager** firma, salariu de la 7000 lei in sus. Asiguram cazare gratuit; ☎0727.199.385

677. **Manager** flota auto. Firma de constructii angajeaza manager flota auto: turisme, camionete. Cei interesati pot trimite CV la office@gama-admin.ro; ☎0723.567.941 office@gama-admin.ro

678. **Manager** flota utilaje. Firma de constructii angajeaza manager flota utilaje. Cei interesati pot trimite CV la office@gama-admin.ro; ☎0723.567.941 office@gama-admin.ro

679. **Manager** locatie pentru coffee corner program: luni - vineri 06:00 - 16.30, sambata - duminica liber. Salariu 4.500 Lei net. In incinta Institutului Clinic Fundeni, zona Colentina - Fundeni **4.500 L;** ☎0758.868.144

680. **Manager** restaurant, pentru noul restaurant Stradale U Center. Locatia se afla in str. Serban Voda, nr. 206, sectorul 4, Bucuresti ☎0729.820.580 ada.codoi@flavours.ro

681. **Manager** restaurant. Restaurant Stradale Willbrook Angajam manager restaurant pentru Restaurantul Stradale Wilbrook. Cautam persoana cu experienta in conducerea unui restaurant ca manager restaurant. ☎0726.517.420 ada.codoi@flavours.ro

682. **Manager** vanzari back office Cautam colega/ coleg pentru postul de Manager vanzari Back-office, pentru o perioada de 2 ani cu posibilitate de prelungire, in functie de rezultate si potrivire. Variatii salarizare- intre 980 eur si 1.500 eur.Daca iti doresti sa faci parte dintr-o echipa profesionista, orientata inspre nevoile clientilor si ale salariatilor, cu o dinamica mereu in miscare si orientata spre rezultate, vino sa ne cunosti.Suntem o companie ce presteaza servicii tehnice pentru instalatiile de gaze (verificari, revizii tehnice obligatorii, proiectare si executie instalatii de gaze etc) si avem nevoie de o colega/un coleg care sa ne intregeasca departamentul de vanzari. Vezi mai jos ce ne dorim, ce oferim si, daca te incadrezi si simti ca te potrivesti, trimite-ne CV-ul la email. Asteptam CV-urile pana pe data de 22 martie 2024 dupa care vom face analiza lor. **1.500 €;** ☎0744.353.650 dana.bujor@energoinstalgaze.ro

683. **Manager,** front office, gestionare oferte - comenzi experienta in ofertare - facturare, vanzare online, comenzi furnizori/ productie/ livrare clienti. O persoana dinamica, sociabila, deschisa sa implementeze procese conform certificarilor ISO 9001 **4.500 L;** ☎0758.657.595 office@kardinale.eu

684. **Manichiurista** cu experienta si dorinta de dezvoltare profesionala pt. salon in Bd. Lacul Tei, se ofera salariu si comision atractiv. Se cauta seriozitate si corectitudine; ☎0729.999.699 office@veronique.ro

685. **Manichiurista** (gel, semi, clasic). Beauty salon cu vechime 13 ani (Theodor Pallady sect. 3) si clientela formata angajeaza manichiurista (gel, semi, clasic), persoana serioasa, muncitoare si dornica sa evolueze, ambient si colectiv bun, oferim si rugam seriozitate, **3.000 L;** ☎0722.132.892/ 0728.844.470 simona.zuza@yahoo.com

686. **Manichiurista,** Ne dorim o colega noua, vesela, pasionata de mani-pedi clasice, semi si cu gel. Cerem si oferim seriozitate. Suna la numarele de telefon si cere toate detaliile despre acest loc de munca ☎0722.233.425/ 0727.877.350 cristian.alex.popa@gmail.com

687. **Manichiurista,** pedichiurista, salon de infrumusetare angajeaza tehnician unghii, pedichiura medicala cu experienta zona Militari Residence. WhatsApp 0764453253 ☎0753.858.674 huligan.bshop@gmail.com

688. **Manichiurista-** Pedichiurista Salonul Tonic Studio, situat pe Bulevardul Pipera 34B, cauta o persoana pasionata de ingrijirea unghiilor pentru a se alatura echipei noastre. Daca esti talentata, dedicata si iti doresti sa lucrezi intr-un mediu placut si profesionist, te asteptam sa aplici! ☎0721.052.305

689. **Manipulant** marfa Angajam personal pentru picking si manipulare marfa in depozit produse din aluminiu pentru productia de rulouri exterioare. Program de lucru: L-V, 8:00 - 16:30, **3.800 L;** ☎+40744321774 radu.calinescu@bestal.ro

690. **Manipulant** marfa Manipulant marfa pentru depozit produse alimentare. Program luni - vineri, 8 ore/zi. Salariul net 3500 lei + 400 lei tichete de masa. **3.500 L;** ☎021.407.52.35 resurse.umane@ramadanorth.ro

691. **Manipulant** marfa pentru depozit in sectorul 6, urgent, venitul net este intre 3.500 - 3.700 Lei, se lucreaza in schimburi, asiguram transportul din sector 6. Minim 8 clase si cazier curat. Detalii la nr. din anunt **3.500 L;** ☎0750.163.789

692. **Manipulant** marfa etichetare Dragomiresti Deal GTS Solution angajeaza pentru depozit Dragomiresti Deal, sal. 3.550 brut, firma asigura transport de la metroul Pacii. Experienta nu este obligatorie. L-V 8 h/zi 2 ture in intervalul 7.00-15.00 si 10.00-18.00. Salariu net 2.000 + bonuri de masa 630 + decont transport 140 Lei= 2.770 Lei. Bonus de performanta de 300 Lei dupa 3 luni de proba. Sunati la tel. L-V intre 9-15.00 **2.770 L;** ☎0734.010.500 dana@gotosolution.com

693. **Manipulant marfa, program de lucru 8 ore/ zi cu 2 libere pe saptamana (L-V, ora 7.30-16:00). Salariu 3.000 Lei (bonuri incluse). Programare interviu la tel. intre orele 10-15, 3.000 L; ☎0720.633.126 a.stefan@lifebox.ro**

694. **Manipulant** marfa, depozit in Popesti Leordeni. Firma SC Italprodotti Gipa SRL cu domeniul de activitate, comert cu echipamente pentru instalatii termice si sanitare, articole casa si gradina angajeaza personal pentru: Depozit in Popesti Leordeni (in incinta Danubiana). Responsabilitati manipulant: - receptie marfa, - pregatirea marfii in baza unei comenzi, - incarcare/ descarcare marfa,(liza/stivuitor), - pozitionare pe raft. Beneficii: - salariu 3100 Net, bonuri incluse primele 2 luni, - decont abonament RATB, - posibilitate avansare; ☎0731.784.500 marian@italprodotti.com

695. **Manipulant** marfa, electrician, firma de productie alimentara cauta manipulant marfa si electrician in Pantelimon IF. Angajam persoane cu experienta in depozit precum si cu experienta in reparatii, interventii.Detalii tel. ☎0799.414.450

696. **Manipulant** marfuri depozit Veka Romania lucrator depozit (manipulant marfa)Program lucru depozit : L-J 08:00-16:30; V 08:00-14:Locatie : CiorogarlaSalariu competitiv + tichete masa (40 RON/zi) + decontare transportContact: tel. sau email ☎031.860.01.00 office@veka.ro

697. **Manipulanti** Depozit -Experienta Scanner Angajam picker in depozit de alimente. Cerinte: minim 8 clase, experienta obligatorie,cazier curat . Salariul 4000 lei net, program 1 schimb L-V . Locatie: Bariera Domnesti. Detalii la telefon **4.000 L;**

698. **Manipulanti** Depozit Stefanesti Angajam manipulanti /picker depozit marguri generale. Program 2 schimburi, venit total 3000-3500 lei net. Cerinte: minim 8 clase, cazier curat. Transport de la Pipera. Detalii la telefon **3.500 L;** ☎0770.334.947

699. **Manipulanti** marfa depozit medicamente, Cerinte: minim 8 clase, cazier curat; cunostinte utilizare scanner si liza manuala contituie un avantaj. Oferim: venitul lunar: 2900-3100 Ron (salariu net + tichete); **3.100 L;** ☎0750.163.789

700. **Manipulanti** marfuri Instore Power Proviver SRL angajeaza 100 de manipulanti marfuri

701. **Maseur** (personal feminin), cautam tehnician maseur: masaj terapeutic, reflexoterapie, drenaj limfatic, masaj anticelulitic. Salariu avantajos. Daca ai o atitudine pozitiva, seriozitate si responsabilitate precum si foarte bune abilitati de comunicare si relationare, orientate spre nevoile clientului, contacteaza-ne la tel. 0730367620www.centrulsalus.ro ☎0766.783.913 centrul.salus1@gmail.com

702. **Maseuza** cu experienta, serioasa si dornica de dezvoltare profesionala pt. salon de infrumusetare in bd Lacul Tei. Experienta minima 2 ani. Oferim salariu/ procent avantajos loc de munca stabil si conditii de lucru deosebite; ☎0729.999.699 office@veronique.ro

703. **Maseuza,** salon infrumusetare zona Militari Lujerului angajam personal terapii masaj cu experienta in domeniu. **3.500 L;** ☎0723.656.028 lrmbeautyconcept@gmail.com

704. **Masinisti** CNC/ sudori MIG 131 pentru Norvegia Masinisti CNC si sudori MIG 131 pentru Norvegia. Lucru in santier naval. Salarii intre 250-300 coroane/h plus compensatii si cazare. Trimite CV in engleza la: elena.frosti@kipinahrm.fi elena.frosti@kipinahrm.fi

705. **Max** New Factory S.R.L, persoana juridica romana, cu sediul in Bucuresti Sectorul 2, Strada Traian, nr. 103, etaj 5, angajeaza: 25 posturi - ajutor bucatar, cod COR 941101 si 25 posturi - ajutor ospatar, 513101. Executa diferite sarcini in cadrul companiei, conform fisei de post. Program 8 ore/ zi, 5 zile/ sapt. **3.300 L;** ☎0747.688.980 amihail.recrutare@gmail.com

706. **Mecanic** Angajam mecanic pentru fabrica de mezeluri Meda Prod98. Program in schimburi, este necesar experienta pe utilaje, masini de productie. Este necesara calificarea de mecanic. Locatie sector 3, Bucuresti. ☎0734.668.786

707. **Mecanic** angajam mecanic, studii medii tehnice. Cunostinte in domeniile: hidraulica, mecanica, electromecanica. Experienta anterioara reprezinta un avantaj. Abilitatea de a lucra cu masini si utilaje. Permis de conducere categoria B. ☎0768.073.272

708. **MECANIC** masini si utilaje pentru productie, firma Zarea. Interviuri zilnic orele 13-15 la sediul din B-dul Bucurestii Noi 176, sector 1, transport: metroul Parc Bazilescu si autobuz 697, 112; ☎021.667.00.20 office@zarea.ro www.zarea.ro

709. **Mecanic** (auto & utilaje) HILS Development, dezvoltator imobiliar, angajeaza mecanic auto (mecanica usoara) pentru reparatii si intretinere (autoturisme & utilaje). Obligatorii: experienta si calificari. Program: Luni-Vineri; **4.200 L;** ☎0759.111.166 larisa.maritoiu@hils.ro

710. **Mecanic** Atelier Motoare Caterpillar. Bergerat Monnoyeur, dealerul Caterpillar angajeaza pentru atelierul din Mogosoaia mecanic atelier; ☎0751.216.060 daniel.vioreanu@b-m.ro

711. **Mecanic** auto Angajez mecanic auto, conditii foarte bune de munca. Salariu atractiv. ☎0722.550.018 unomagservice@gmail.com

712. **Mecanic** auto cu experienta Mecanic auto cu experienta performantaSalariu se stabileste in functie de experientade la 6500 sau 7000 la 9800 RON Cash, iar pe langa asta iti oferim:Posilitate de a primi bacsis (intre 1.000-3.000 lei). Posilitate de dezvoltare tehnica in domeniu. Contract de munca full time. Lucru in echipa. Training-uri de dezvoltare a abilitatilor specifice activitatii. Mediu de lucru pozitiv, dinamic si prietenos. Pasionati pentru a creste impreuna. Contacteaza-ne acum, **7.000 L;** ☎0737.707.395 auto.networkinternational@gmail.com

713. **Mecanic** auto cu experienta-Top Lac Service. Ne marim familia de profesionisti. Angajam Mecanic Auto cu experienta. Te asteptam la Top Lac Service Cotroceni. Pachet salarial atractiv: 5000 lei net, **5.000 L;** ☎0756.332.035 office@aionweb.ro

714. **Mecanic** auto si operator vanzari piese auto 2post 1 post operator cu sau fara experienta dornici sa invete, rugam seriozitate.Posesor permis cat. B. Nivelul de salarizare este in functie de pregatirea si abilitatile operatorului + procent din vanzari1 post mecanic auto cu experienta minima 5aniSalariu fix+comision manopera 10%. ☎0729.034.045 vanzari@promotorinternational.ro

715. **Mecanic** buldo-miniexcavator, miniincarcator Companie de constructii angajeaza pentru santierele din Bucuresti-Ilfov deserventi utilaje. Necesar calificare si carnet auto B, C. Salariu atractiv. Cazare asigurata. Relatii la tel. L-V 8-17. ☎0771.264.109 hr@umiva.ro

716. **Mecanic** camioane, reprezentanta service camioane si remorci, angajam mecanic camioane cu experienta, venituri lunare intre 5000-9000 Ron, conditii bune de lucru, zona Militari, Industriilor, cerem diploma. Relatii la tel./ email, **6.000 L;** ☎0749.102.608/ 0749.102.603 resurseumane@edparts.ro

717. **Mecanic** camioane. Societate transport angajeaza mecanic pentru camioane 7.49 T, locatie oras Pantelimon.Pentru detalii rog contactati telefonic, **4.500 L;** ☎0757.574.803

718. **Mecanic** Junior. Recrutam Mecanic Junior pentru fabrica componente auto din Sector 4. Postul necesita calificare si minima experienta (ex. mecanic auto, constructii, fabrica, etc.). Tel. informatii; **3.800 L;** ☎0735.911.938 recrutare@working4u.ro

719. **Mecanic** masini industriale pentru fabrica capsule medicamente din Bucuresti, S1, cautam noi colegi cu experienta pe postul de Mecanic Industrial. Program ture 12 h. Detalii la nr. 0735.911.938, **5.100 L;** ☎0735.911.938 recrutare@working4u.ro

720. **Mecanic** mentenanta cu experienta in mentenanta industriala, recrutam pentru fabrica seminte si nuci din Clinceni. L-V, 1 schimb, transport din S6, venit 5.000 Lei net. Pentru angajari sunati la tel. **5.000 L;** ☎0722.316.302 recrutare@working4u.ro

721. **Mecanic** tehnician pentru reparatie si intretinerea de stivuitoare. Locatia Bragadiru, jud. Ilfov. Pentru detalii sunati la nr. de tel: Permisul categoria B este obligatoriu **6.000 L;** ☎0784.293.112 vanzari@mecanovalmar.ro

722. **Mecanic,** ajutor mecanic, electromecanic, pentru utilaje de ridicat (stivuitoare, transpaleti).SC Mecano Valmar SRL, salariu intre 4.000-7.000 Lei, ☎0784.293.112 vanzari@mecanovalmar.ro

723. **Mecanic,** operare utilaje tamplarie. Societate produtie ambalaje si mobilier lemn angajeaza mecanic operare utilaje tamplarie; ☎0730.999.740 office@creazioni-legno.ro

724. **Mecanici** si electricieni, personal calificat mecanici si electricieni pentru mentenanta masini unelte. Program de lucru de luni pana vineri 7.00-15.00. CV la adresa de email ☎0744.335.571 office@pas97.ro

725. **Medic** specialist Psihiatru. Angajez in regim de asociere medic specialist Psihiatru chiar si fara experienta pentru cabinet nou infiintat in Policlinica Apusului (Militari), se ofera conditii excelente de lucru. Salariu 10.000-15.000 RON. Sunati cu incredere Dr. Radu Bianca, **12.000 L;** ☎0733.357.716 adrianradu2014@gmail.com

726. **Medic** veterinar specializat pe imagistica si chirurgie generala pentru clinica veterinara Biovet, experienta profesionala minimi 2 ani. Salariu 5.000 Lei net cu posibilitate de bonusare in anumite conditii. Oferim si locuinta daca este cazul.CV la tel. sau pe e-mail. ☎0761.667.735 resurse.umane@biovetimpex.ro

727. **Menajera** de noapte, pentru vila la Piata Romana angajam doamna pentru curatenia si intretinerea unei vile intr-o locatie ultracentrala P-ta Romana, strada Caderea Bastiliei nr 72 B. Program de marti pana duminica 20.00 - 04.00. Carte de munca. Salariu 3200 Ron.Plus bonusuri. **3.200 L;** ☎0732.238.985/ 021.316.88.38 office.monamour@gmail.com

ANGAJEZ STIVUITORIST și MUNCITOR NECALIFICAT

în București / fabrică de țigări, aproape de metrou și alte mijloace de transport.

CONDIȚII FOARTE BUNE DE MUNCĂ

ATALIAN GLOBAL SERVICES

021.231.52.00

0730.019.677

728. **Menajera** intr-o vila din Voluntari, in schimbul doi (15-21) sau interna, nefumatoare, salariu negociabil. Mai multe detalii la telefon, **5.000 L;** ☎0729.194.291 angajaremenajera@yahoo.com

729. **Menajera** nefumatoare zona metrou Aurel Vlaicu Familie angajeaza doamna serioasa, curata, nefumatoare, pentru menaj apartament 4 camere, zona metrou Aurel Vlaicu. Curatenie, calcat, spalat. Program 4 ore/ zi, luni-vineri. **2.000 L;** ☎0722.504.099

730. **Menajera** si ingrijitor curte, eventual familie. Asigur locuinta plus salariu **3.500 L;** ☎0723.531.268 claudiu.elixir@gmail.com

731. **Menajera, angajam menajera la domiciliu cu contract de munca. ☎0722.707.294**

732. **Menajere** pentru clinici stomatologice Bucuresti. Clinica stomatologica angajeaza personal de curatenie. Program 8 ore in ture, 6.00-14.00, 13.00-21.30, 2 sambete/ luna 6.00-14.00. Salariu 2.000 Lei net + sambete platite + tichete de masa 20 Lei/ zi. Venit total, 2700; ☎0751.201.658 andra.margeanu@dentestet.ro

733. **Mentenanta** tehnica. Angajam electriceni si instalatori pentru lucrari de mentenanta tehnica mall-uri; ☎0743.336.152

734. **Merchandiser** Craiova Part Time Cautam merchandiser care sa se alature echipei noastre din Craiova. Locatie Fixa, Segment Textile, pachet salarial net 1.040 Lei, program luni - vineri, interval 09:00 - 13:00 **1.040 L;** ☎0723.206.566 recrutare.ipp@in.store.ro

735. **Merchandiser** Dedicat - part time - Bucuresti. Program de lucru: L- V: 12:00 - 16:00/ S: 09:00 - 12:00. Pachet salarial net lunar 1350 Lei; **1.350 L;** ☎0724.532.816 recrutare.ipp@in.store.ro

736. **Merchandiser** dedicat pentru ruta mobila cosmetice, salariu lunar net 2.940 Lei (salariu fix, tichete de masa, decont transport); program: L-V - 8 h/zi, contract individual de munca pe durata nedeterminata, **2.940 L;** ☎0724.532.816 recrutare.ipp@in.store.ro

737. **Merchandiser** dedicat, backup, pentru locatie Auchan Militari, sector 6. Pachet salarial net 2.500-2.700 Lei. Loc de munca stabil, contract individual de munca pe durata nedeterminata. **2.700 L;** ☎0724.532.816 recrutare.ipp@in.store.ro

738. **Merchandiser** dedicat, ruta mobila, Bucuresti Program de lucru L-V, 07:00-15:30, pachet salarial net 3.200 Lei. Contract individual de munca pe durata nedeterminata **3.200 L;** ☎0724.532.816 recrutare.ipp@in.store.ro

739. **Merchandiser** Iasi Angajam merchandiser care sa se alature echipei noastre. Ruta Mobila, segment congelate, pachet salarial net 2.700 Lei, program luni - sambata, interval 07:00 - 15:00 **2.700 L;** ☎0723.206.566 recrutare.ipp@in.store.ro

740. **Merchandiser** ruta mobila - Bucuresti, sector 2 program de lucru: repartizare: luni - vineri, interval: 7:00-15:00. Pachet salarial net lunar 2.840 Lei (salariu fix, tichete de masa, decont transport) **2.840 L;** ☎0724.532.816 recrutare.ipp@in.store.ro

741. **Merchandiser** Tecuci Angajam Merchandiser care sa se alature echipei noastre. Ruta mobila, pachet salarial net 3.000 Lei, program luni - vineri, interval 08:00 - 16:00 **3.000 L;** ☎0723.206.566 recrutare.ipp@in.store.ro

742. **Merchandiser** Timisoara care sa se alature echipei noastre din Timisoara. Ruta mobila, Segment Congelate, pachet salarial net 2.500 Lei, program luni - vineri interval 08:00 - 16:00 **2.500 L;** ☎0723.206.566 recrutare.ipp@in.store.ro

743. **Meserias** pt. reparatii masini spalat. 10000L/luna. Electrocasnice - shop angajeaza meserias pentru reparatii masini de spalat rufe.Preferabil permis cat. B.Salariu: 10000 lei/ luna (net!).Program: 10- 19. **10.000 L;** ☎0722.509.635 grigoreflorea81@yahoo.com

744. **Meseriasi** in amenajari interioare. Angajam urgent meseriasi in amenajari interioare in Bucuresti, diverse locatii, in toate sectoarele, salariu negociabil, plata la 2 saptamani, oferim si rugam seriozitate. Bonus substantial pentru cei care contribuie activ la finalizarea rapida si corespunzatoare a lucrarii. Tel: **5.000 L;** ☎0786.318.942 andreepopa@gmail.com

745. **Meseriasi** in constructii, angajez pe termen lung, plata se face la metru patrat sau la lucrare. Cerem si oferim seriozitate maxima **7.000 L;** ☎0769.909.367 iradu888@gmail.com

746. **Meseriasi** si necalificati. Firma de constructii, avem lucrari in Bucuresti de reabilitari blocuri si nu numai, angajam cu carte de munca meseriasi si necalificati, **5.000 L;** ☎0767.316.666 nika.nica1001@gmail.com

747. **Modelatoare** si vanzatoare Angajam modelatoare si vanzatoare in simigerie, patiserie cu experienta pentru termen lung. **4.000 L;** ☎0722.244.791 omahmut53@gmail.com

748. **Modelator** covrigi zonele Tineretului si Unirii Modelator covrigi cu experienta, indemanare si dinamism.Program de lucru o zi lucrata/ o zi libera. Program 5:30 - 20:00.Mediu de lucru placut si beneficii extra salariale. **3.800 L;** ☎0770.118.383 recrutare@patiseriatineretului.ro

749. **Modelator** covrigi, Patiseria Oana angajeaza modelator covrigi. Program luni-vineri, 6.00 - 15.00. Salarii motivante, discutam la fata locului. Locatia se afla in zona metrou Stefan cel Mare; ☎0745.293.444

750. **Modelator** si vanzatoare cu experienta, urgent, pentru patiseriile noastre din zonele Militari si Drumul Taberei (Moghioros). Salariu atractiv si alte beneficii. Detalii la telefon; ☎0769.850.770

751. **Modelatori** covrigi - Balotesti Daca ai experienta ca modelator covrigi, magazinul "Covrigelul" din DN1 Value Centre, Balotesti, te asteapta sa lucrezi intr-o echipa de oameni faini si dornici de munca. Salariu motivant! ☎0736.033.867 pretzel.factory@yahoo.com

752. **Modelatori** covrigi, Auchan Drumul Taberelor, Magazinul Covrigelul din Auchan Drumul Taberelor angajeaza modelatori covrigi cu experienta. Cerinte: punctualitate, seriozitate si abilitatea lucrului in echipa. Oferim salariu foarte bun ☎0736.033.867 pretzel.factory@yahoo.com

753. **Modelatori** covrigi, Auchan Titan, angajam urgent modelatori covrigi pentru magazinul Covrigelul din Iris Shopping Center (Auchan Titan). Oferim salariu motivant, bonus de performanta, stabilitate si seriozitate; ☎0736.033.867 pretzel.factory@yahoo.com

754. **Modelier,** sef sectie, confectionere Atelier de croitorie zona Fundeni, angajam confectionere cu experienta, modelier, sef de sectie pentru o colaborare pe termen lung. Conditii de munca placute, carte de munca, program 7-15 30. ☎0771.752.873

755. **Moldi** King Holdinding angajeaza urgent personal Daca vrei sa faci parte dintr-o campanie in plina expansiune vino alaturi de noi in cadrul grupului de firme Moldi King Holding. Angajeaza pe urmatoarele posturi urgent: **7.500 L;** ☎0792.400.703/ 0767.934.465 secretariat@moldiking.ro

756. **Moldi** King Holding angajeaza urgent. Daca vrei sa faci parte dintr-o campanie in plina expansiune vino alaturi de noi in cadrul grupului de firme Moldi King Holding. Angajeaza pe urmatoarele posturi urgent: **9.500 L;** ☎0792.400.703/ 0767.934.465 secretariat@moldiking.ro

757. **Montator** mobilier Firma straina cu obiect de activitate comercializare mobilier de lux cauta sa angajeze pentru departamentul de livrari, montator mobilier.Nu este necesara experienta.Carnet de conducere categoria B prezinta un avantaj. ☎0740.304.513

758. **Montator** mobilier PAL MDF, rafturi, decoratiuni Se lucreaza pentru atat pentru proiecte private, cat si pentru amenajarea interioara a supermarketurilor. **4.500 L;** ☎0722.422.564 adrian.poparad@ltap.ro

759. **Montator** rafturi metalice, mobilier, decoratiuni se lucreaza pentru amenajarea interioara a supermarketurilor. Deplasari in tara. Oferim: salariu de la 4.000 Lei net, in functie de experienta **4.000 L;** ☎0722.422.564 adrian.poparad@ltap.ro

760. **Montator** sisteme fotovoltaice Recrutam montator panouri fotovoltaice pentru unul din clientii nostri, lideri pe piata energiei regenerabile, automatizari si telecomunicatii. ☎0756.260.964 cariere@munteanucorneliupfa.com

761. **Montator** subansamble Cerintefara experientaminim 8 claseminim 18 anidisponibilitate la efort fizicOferimloc de munca stabilprogram flexibil (3 schimburi)salariu 2550 lei Nettichete de masa de 30 lei/zi **3.500 L;** ☎0771.226.332/ 0755.651.839

762. **Montator** subansamble CSC TRANS METAL cu domeniul de activitate in confectii metalice mici si mijlocii cu sediul in Sat. Rudeni jud. Ilfov. Program L-V 06.30-15.00. Mai multe detalii la telefon sau adresa email. ☎0730.094.441 alin.it@csc-transmetal.com

763. **Montator** tabla acoperis, necalificat, sudor montator tabla acoperis 150 Lei, necalificat demolari 120 Lei, sudor ptr. 2 balamale, 120 Lei, montator ventilata Alucobond, fibrociment. Avantaj permis. Se poate si part time, cand sunteti disponibil **150 L;** ☎0734.402.006

764. **Montator** tamplarie PVC angajez montator tamplarie Pvc. Pentru detalii sunati la 0761.902.460 ☎0761.902.460

765. **Montator** usi urgent. Se cauta persoana serioasa, muncitoare, fara bautori sau viciati, eventual posesor permis cat. B; ☎0763.865.193

766. **Montator,** tehnician ascensoare nu este necesara experienta in domeniul ascensoarelor. Prezinta avantaj: experienta lucrului pe santiere si cunostintele de mecanica si electrica. Disponibilitate de deplasare intre punctele de lucru; ☎021.336.70.58 diana.barbu@schindler.com

767. **Montatori** containere Angajam lacatus montator containere, tamplar, electrician, instalator pentru depozit Bucuresti. Pachet salarial atractiv. ☎0720.447.777 ommgroupcluj@gmail.com

768. **Montatori** gips carton si muncitori necalificati. Firma de constructii si amenajari interioare angajeaza cu contract de munca pe perioada nedeterminata, montatori gips carton, zugravi si muncitori necalificati. ☎0754.050.500

769. **Montatori** gresie, faianta, cu experient pentru firma romaneasca cu experienta de peste 10 ani in constructii ☎0769.882.882

770. **Montatori** partitii de sticla, angajam muncitori calificati cu sau fara experienta in domeniul compartimentarilor din sticla. Montaj pereti de sticla, usi metalice, usi de sticla, usi de lemn **5.000 L;** ☎0786.124.787

771. **Montatori** productie publicitara. Montatori cu sau fara experienta autocolante, bannere, panouri, casete luminoase etc. Cautam persoana serioasa si muncitoare. Zona Cora Pantelimon, Cernica, Catelu, Balaceanca, **4.000 L;** ☎0721.688.769

772. **Montatori** structuri/ confectii metalice, 10 posturi disponibile. Cerinte: cunostine montaj structuri metalice, cunostinte de citire planuri de montaj ☎0728.975.236

773. **Montatori** subansamble fabrica componente auto - Pacii. Salariul net 2579 + tichete de masa 30 lei/zi + spor noapte 125%,decont transport 160 lei, contractul se face pe 12 luni cu posibilitate de prelungire, 3 schimburi, **3.500 L;** ☎0771.226.332/ 0755.651.839

774. **Montatori** subansamble, cerinte: minim 8 clase, cazier curat, experienta constituie avantaj. Beneficii: salariu 2500 Ron net, tichete 600 Ron, bonus de implicare activa, **3.400 L;** ☎0775.155.077/ 0771.226.332

775. **Montatori** tamplarie pvc, cu experienta si permis de conducere. Perfect Design SRL, zona Militari. ☎0721.410.591

Școală Particulară cu sediul în Pipera angajează

PORTAR și GRĂDINAR

Program de 8 ore, de luni până vineri, pentru portar se lucrează în 2 schimburi, astfel:

- schimbul 1 de la 6.00 la 16.00

- schimbul 2 de la 12.00 la 18.00

Asigurăm o masă caldă la prânz și decontăm transportul.

CV-uri iulia.dobre@marktwainschool.ro

Bona, copil 8 luni, program 10-14, metrou Straulesti, engleza avansat/nativ, **4000 lei.**

Bona, copil 2 ani, program 8-17, Berceni, **4000 lei.**

Bona, copil 3 ani, program 8h, Cismigiu, **4000 lei.**

Bona, copil 7 luni, program 8h, Floreasca, **5000 lei**.

Bona, copil 4 ani, program 16-20, 1 Decembrie, **4000 lei.**

Bona, copil 1 an jumatate, program intern, Dorobanti, **6000 lei+carte de munca.**

Guvernanta, copil 7 ani, program 16-20, Floreasca, **4000 lei.**

Bona, copil 1 an, program 8h, Drumul Taberei, **3500 lei.**

Bona, copil 6 luni, program 8h, Tunari, **4000 lei.**

Bona, copil 1 an, program 10 h, Pipera, **5000 lei.**

0764.185.105/ 0764.949.331

LOCURI DE MUNCĂ

Angajăm

BARMAN, OSPĂTAR

pentru cafenea în aeroportul Otopeni.

Salariu motivant, tichete de masă aproximativ 500 lei lunar, decontare transport.

Relații la tel 0745.169.934

776. **Montatori** Turbine - personal fara experienta Cerinte:-8 clase; cazier curat;Se ofera:-Salariu 3000 lei - 3200 lei (net+T.M+bonusuri); program: Luni-Vineri, 3 schimburi, 8h/zi **3.200 L;** ☎0722.109.903

777. **Muncitor** ambalare si primitor distribuitor pentru depozit produse tehnice pentru operatiuni: predare, primire, manipulare, ambalare si etichetare. Zona Pantelimon - Costin Georgian ☎0720.722.680 omegarom@rdsmail.ro

778. **Muncitor** calificati si necalificati pentru intretinere hale depozitare, 4.500 lei, bonuri de masa si decontam transportul, oferim cazare apartament gratuit se poate veni si cu membri familiei (sotie, copii). Se lucreaza 5 zile pe saptamana 8 ore. Rog trimiteti CV-ul la adresa de mail din anunt **4.500 L;** ☎0750.110.421/ 0758.022.771 grecrombussinesgroup@yahoo.com

779. **Muncitor** depozit Black sea suppliers angajeaza muncitori depozit. Mai multe detalii la telefon. ☎0722.450.798 ciprian.gheorghe@blackseasuppliers.ro

780. **Muncitor depozit. Avem disponibil post pentru ambalator manual si manipulant marfa in depozit alimentar. Locatia este: depozit zona Militari, Bd. Iuliu Maniu Nr. 566-570, stand B 25. Salariu net 3.000, 3.000 L; ☎0727.722.765/ 0743.568.280 ana@miketi.ro**

781. **Muncitor** linie productie acumulatori auto. Activitate specifica liniei de productie acumulatori auto - se asigura formare, zona Republica, contract de munca, venit total net 3.900 Ron (salariu + bonuri de masa), program L-V 8-16,30, **3.900 L;** ☎0745.031.031

782. **Muncitor** linie productie acumulatori auto. Activitate specifica liniei de productie acumulatori auto - se asigura formare, zona Republica, contract de munca, venit total net 3.900 Ron (salariu + bonuri de masa), program L-V 8-16,30, **3.900 L;** ☎0745.031.031

783. **Muncitor** necalificat Angajam muncitor necalificat pentru depozit si hala productie carne pasare. Program luni-vineri. **3.000 L;** ☎0761.111.777 sashavladcompany@gmail.com

784. **Muncitor** necalificat in constructii; ☎0770.304.760

785. **Muncitor** necalificat intr-un laborator de patiserie din zona Pipera, **2.500 L;** ☎0765.605.709 oanasavu90@yahoo.com

786. **Muncitor** necalificat Producator materiale de constructii angajeaza personal necalificat pentru sectia de productie. Locatie: Ilfov-Pantelimon. Se ofera salariu net 3.500 Lei + tichete de masa, asigurare de sanatate privata, contract pe perioada nedeterminata. Relatii la telefon: ☎0754.054.948 comercial@thermosystem.ro

787. **Muncitor** Necalificat - Fabrica de mezeluri Angajam muncitor necalificat pe perioada nedeterminata pentru fabrica de mezeluri Meda Prod 98, Bucuresti, Sector 3. Program lucru in ture, temperatura scazuta. Telefon; ☎0745.988.623

788. **Muncitor** Necalificat - Fabrica de Mezeluri Avem pentru tine slujba perfecta! Muncitor necalificat in sectia de Umplere, Ambalare, Vidare si altele. Meda este o firma romaneasca cu peste 20 de ani de activitate in industria mezelurilor. Firma este localizata in Bucuresti, Sector 3. Pentru mai multe detalii ne puteti contacta la numarul de mobil de luni pana vineri, in intervalul orar 08.00-17.00! ☎0745.988.623 recrutare@medaprod.ro

789. **Muncitor** necalificat in constructii Alaca Construct SRL angajeaza 2 muncitori necalificati in constructii cod COR: 931301 si 931302, la sediul firmei din Bucuresti sector 4. Detalii la numarul de telefon: ☎0735.952.413 bitlissrl@gmail.com

790. **Muncitor** necalificat in metalurgie, studii generale, 1 post, Laromet SA cu sediul in Bucuresti angajeaza pentru punct de lucru Rudeni, Ilfov. CV-urile se primesc la adresa de email. Selectia se va sustine la sediul firmei nitu_antoaneta@yahoo.com

791. **Muncitor** necalificat injectie mase plastice, program de lucru in trei schimburi, de luni - vineri. Salariu motivant si tichete de masa, **3.000 L;** ☎0729.067.080 bruo@romtatay.ro

792. **Muncitor** necalificat pentru depozit marfuri (ape si bauturi racoritoare) situat in Gara de Nord. Program 10:00-18:00 de luni-sambata. Salariu 3500 lei/ luna. Rugam seriozitate. Mai multe detalii la telefon, **3.500 L;** ☎0726.170.100

793. **Muncitor necalificat pentru depozit tevi otel, prezenta zilnica la locul de munca conform programului de lucru. Loc de munca zilnic: Ghetu Anghel 1, sector 3, incinta parc industrial Comat Electro, 3.000 L; ☎0745.599.009 grossnertrading@gmail.com**

794. **Muncitor** necalificat pentru sectie productie Oferim beneficii totale nete de 3.900 Ron, masa asigurata, transport asigurat metrou Costin Georgian. Se lucreaza in 3 schimburi de cate 2 zile/ 8 ore. Locatie zona Pantelimon **3.900 L;** ☎0745.031.031

795. **Muncitor** necalificat Vopsea si lavabila Pachet salarial: 3100-3400 lei/lunar; Program in 2 schimburi-8h (07:00-15:30 si 15:00-23:30)Cerinte:-min. 8 clase; cazier curat; personal masculin cu posibilitate de efort **3.400 L;** ☎0749.035.608

796. **Muncitor** necalificat, angajez cu contract pe perioada nedeterminata, program de 8 ore de luni pana vineri de la 08:30 la 17:00, salariu 2.500 Lei net la locatia din strada Fantanica nr. 38, sector 2, in incinta fabricii Metaloglobus SRL **2.500 L;** ☎0723.181.551 metaloglobus337@gmail.com

797. **Muncitor** necalificat, in Caciulati, Ilfov. Program de lucru L-S 8:30-18:30. Salariu atractiv pt. intretinere garaj auto si curatenie curte. Am nevoie de o persoana care sa locuiasca aici; ☎0762.289.282

798. **Muncitor** necalificat/ lucrator depozit societate comerciala cu punct de lucru Jilava, angajeaza barbati pentru postul de lucrator depozit pentru comenzi produse alimentare, contract de munca, program luni-vineri, bonuri masa **3.300 L;** ☎0769.092.633 office@sare.ro

799. **Muncitor** pentru sectie productie neferoase Sectie metalurgie. Oferim beneficii totale nete de 3.900 Ron, masa asigurata, transport asigurat metrou Costin Georgian. Se lucreaza in 3 schimburi de cate 2 zile/ 8 ore. Locatie zona Pantelimon, **3.900 L;** ☎0745.031.031

800. **Muncitor** plantatii si amenajare zona verde, Geca Impex PM SRL angajeaza 4 muncitori romani si/sau straini pentru pozitia de muncitor plantatii si amenajare zona verde. Calificati sau necalificati. Firma intreprinde lucrari in Bucuresti si Ilfov **2.500 L;** ☎0723.035.755

801. **Muncitor** Sectie Chimica Angajam Muncitor Sectie Chimica. Program L-V cu 3 schimburi, 6.30-14.30; 14.30-21.30; 21.30-06.30, urmat de 4 zile libere. Transport asigurat metrou Costin Georgian, masa calda. Salariu net 3.700 RON. **3.700 L;** ☎0745.031.031

802. **Muncitori** amenajari interioare, numai Bucuresti. Caut echipe de muncitori cu statut juridic, pentru amenajari interne, diverse specializari. Parteneriat cu firma; ☎0766.496.001 13.maastara@gmail.com

803. **Muncitori** calificati amenajari interioare. Societate de constructii din Bucuresti angajeaza muncitori calificati pentru amenajari interioare.Oferim cazare in Bucuresti. Contract pe perioada nedeterminata, oferim si rugam seriozitate; ☎0763.600.021

804. **Muncitori** calificati cu experienta in constructii Meta-Meta SRL, angajeaza cu contract individual de munca. Cautam oameni seriosi si responsabili, care au spirit de echipa si disciplinati, fara vicii, fara cazier judiciar, atentie distributiva, indemanare, absolventi de liceu/ scoala profesionala, experienta de minim 3 ani in constructii.Salariul se stabileste in functie de vechime si competente profesionale. Va asteptam in echipa noastra! ☎0748.113.781 office@meta-meta.ro

805. **Muncitori** calificati in anvelopari Angajam muncitori calificati pentru lucrari de reabilitari termice in Bucuresti . Detalii la tel. **4.000 L;** ☎0740.304.579 zadio.duta@afconsulting.ro

806. **Muncitori calificati in constructii, SC angajeaza muncitori calificati din toata tara, cu experienta in orice lucrare de constructii (fara instalatii). Salariu net 5.000 Lei. Asiguram cazare, transport la santier cu masini proprii 5.000 L; ☎0744.304.636**

807. **Muncitori** calificati in finisaje interioare. Angajam muncitor cu experienta in domeniul contructiilor si finisajelor interioare. Angajam doar oameni priceputi, harnici si seriosi. Persoana dornica de activitate si care se poate adapta la lucrul in echipe de 4-8 persoane. Nu angajam necalificati. Nu se accepata alcool la locul de munca. Salariu la 2 saptamani. Program de lucru: L-V 08:00 - 17:00. Punct de lucru - Bucuresti. Oferim si cerem seriozitate. Mai multe detalii la telefon; ☎0744.370.224

808. **Muncitori** calificati si necalificati, societate comerciala angajam muncitori calificati si necalificati pentru reabilitare termica placare polistiren blocuri. montatori gips-carton, zugravi Salariu motivant si cazare. Detalii la telefon; ☎0721.229.538

809. **Muncitori** calificati. Angajam tinichigiu pentru tabla faltuita click, tigla metalica, tigla metalica cu piatra naturala, montator de invelitori diverse. Societate comerciala angajeaza cu contract, diurna. Salariu in functie de experienta si implicare, 7000 net, **7.000 L;** ☎0739.444.440

810. **Muncitori** constructii Angajez muncitori pentru constructii in afara Bucurestiului se ofera cazare .rog seriozitate rel la tel. ☎0734.629.992

811. **Muncitori** constructii, firma constructii, angajam muncitori cu contract de munca cu continuitate pe parcursul intregului an, salariu intre 4.000 - 5.000 Ron/luna. Program luni-vineri, sambata si duminica libereConditii: Persoane seriose, dornice de activitate si care se pot adapta la lucrul in echipe de 5-6 persoane.Responsabilitati: seriozitate **5.000 L;** ☎0722.240.345 andiivan2014@gmail.com

812. **Muncitori** cu experienta in amenajari interioare, Suntem o echipa mica, si ne ocupam doar de amenajari interioare. Caut oameni care au muncit la finisaje interioare. Program de 8 ore, contract de munca. Se poate ajunge la conditii de munca (program,drepturi, salariu) foarte bune, insa trebuie seriozitate si calitate. Alte detalii la telefon. De salariu definitiv discutam dupa ce ne cunoastem. ☎0743.776.594

813. **Muncitori** in constructi Firma de constructii angajeaza muncitori calificati si necalificati. Salarii atractive. ☎0723.365.018 nelududescu64@gmail.com

814. **Muncitori** in constructii Angajam muncitori in constructii din provincie, asiguram cazare, salariu avantajos. Relatii la tel: ☎0740.903.257

815. **Muncitori** in constructii, necalificati si calificati pentru mentenanta aere conditionate, necalificati si calificati electricieni, necalificati si calificati instalatori sanitari, ☎0748.671.303 angajarim2024@yahoo.com

816. **Muncitori** in constructii, sudori, lacatus pentru structura metalica. Salarii atractive. Ofer cazare celor din provincie. Sector 4 ☎0728.639.582

817. **Muncitori** in constructii, anvelopat fatade. Daca ai experienta in anvelopat fatade, blocuri P+10, te asteptam in echipa noastra. Salariu 5000 ron/luna, L-V 7.30-17.30. Plata la 2 sapt., carte de munca si decontare un abonament stb, **5.000 L;** ☎0774.618.840 Avebauheredilitar@gmail.com

Express Install Distribution SELECTEAZĂ PERSONAL

PENTRU POSTUL DE ȘOFER CATEGORIA B 3,5T

pentru punctul de lucru din Voluntari.

Salariu atractiv.

Tel. 0720.087.451

e-mail: office@expressdst.ro

818. **Muncitori** in domeniul constructiilor pentru finisaje, plata saptamanal **5.000 L;** ☎0769.076.075 comsaproiect.marian@gmail.com

819. **Muncitori in fabrica. Firma productie obiecte sanitare (Bucuresti, zona Ghencea) angajam muncitori in fabrica. Cerinte: persoane harnice, serioase. Oferim: salariu motivant, tichete de masa, plata orelor suplimentare, mediu de lucru decent si ordonat, decontare transport pe mijloacele de transport in comun. Se lucreaza in doua schimburi saptamanale. Nu oferim cazare; ☎0720.112.734**

820. **Muncitori** manipulatori pentru masina de gunoi Angajam muncitori manipulatori pentru masina de gunoi.Punct de lucru: Statia de metrou Pipera (Bucuresti)Salariul este de 2600 lei (2200 lei net plus 400 lei bonuri de masa).Programul de lucru este de luni pana vineri si incepe dupa ora 16:00Plata salariului se face de doua ori pe luna.Nu exista intarzieri salariale! **2.600 L;** ☎0766.245.248 office@urbancr.ro

821. **Muncitori** necalificati jobul consta in ambalarea produselor din polistiren si manipularea lor in raft, incarcarea si descarcarea masinilor de livrare si participarea la inventar. Program de L-V, 07:00-16:00 **2.600 L;** ☎0748.177.749 hr@fabricadeprofile.ro

822. **Muncitori** necalificati pentru firma de constructii. Salarizare 120 Ron/ zi, plata la 2 saptamani, saptamanal avansuri. Oferim cazare pentru provincie. Detalii la nr tel. Mihaela. ☎0734.492.895

823. **Muncitori necalificati pentru societate montaj fatade ventilate, pereti cortina si tamplarii; ☎0745.653.719/ 0758.094.093**

824. **Muncitori** necalificati si montatori tamplarie PVC. ☎0761.239.007

825. **Muncitori** necalificati cu permis de conducere doar din provincie, contract perioada nedeterminata, 4.000 lei. In functie de cum muncesti: salariul creste, cazare + transport, disponibilitate de deplasare, doar cu permis de conducere categoria B minim 2 ani, **4.000 L;** ☎0752.349.576/ 0753.658.038 turcitutanase@yahoo.com

826. **Muncitori** necalificati in Popesti-Leordeni Europacking ambalaje, cu sediul in Popesti Leordeni angajeaza: muncitori necalificati(fete/baieti); sofer categoria B pentru dube de 3,5t, stivuitorist, gestionar depozit.Relatii la telefon: ☎0742.167.587 juridic@europacking.com.ro

827. **Muncitori** necalificati pentru fabrica vospea disponibilitate la efort fizic, venit total lunar 4.000 Lei, program 2 schimburi/8 ore. Locatie sector 3, cartier 23 August. Detalii la telefon **4.000 L;** ☎0770.334.947

828. **Muncitori** necalificati pentru manipulare marfa distribuitor Porta Doors angajam pentru depozit situat pe Soseaua de Centura Bucuresti, in dreptul localitatii Stefanestii de Jos, avantaj posesor permis cat B. **3.000 L;** ☎0724.213.456 it@usi-porta.ro

829. **Muncitori** necalificati, zona Pod Catelu, Glina; ☎0760.896.390

830. **Muncitori** necalificati. Societate angajeaza pentru sortare deseuri reciclabile in incinta Mall Vitan. Salariu 2.100 lei, bonuri de masa 700 lei, decontare transport 400 lei; ☎0743.335.228

831. **Muncitori** pe santier, salariu 5000 Ron, carte de munca, cazare optional. Lucrarile sunt de reabilitari de blocuri salariul pleaca de la 4500 pentru necalificati si de la 5000 pentru meseriasi, **5.000 L;** ☎0767.316.666 nika.nica1001@gmail.com

832. **Muncitori** pentru fabrica detergenti sector 3: muncitori necalificati, chimisti, pensionari. Salariu avantajos, conditii bune de munca. Asiguram si cazare. arcalux.ro; ☎0722.404.983 arcalux@yahoo.com

833. **Muncitori** placari cu polistiren. Cautam muncitori cu experienta in placari cu polistiren. Plata la 2 saptamani, carte de munca si decontarea abonamentului de stb sau metrou.Salariu 220-270/zi;sect 4 si 6 ☎0753.157.515 Avebauherr@gmail.com

834. **Muncitori** prelucrare marmura/ granit Angajam muncitori cu simt de raspundere in domeniul prelucrare marmura si granit pentru punctul de lucru din Domnesti, judet Ilfov. **5.500 L;** rodesten.oana@gmail.com

835. **Muncitori** productie La firma Zarea pentru depart.productie, nu este necesara experienta. Program in ture luni-vineri,conditii avantajoase. Interviuri la sediul firmei intre orele 12-14. Transport metrou statia Laminorului sau autobuz 112, 205,697,97. ☎021.667.00.20 office@zarea.ro

836. **Muncitori** productie si depozit. Angajam muncitori productie si depozit - salariu net 3000 Lei/ luna+bonuri de masa. Locatie in zona Hornbach Militari. Asiguram transportul de la metrou Pacii. Program L-V, 7.30-16. Detalii la interviu, **3.000 L;** ☎0744.385.425 contabilitate@nmcromania.ro

837. **Muncitori** productie tamplarie PVC Fabrica tamplarie PVC angajeaza muncitori cu experienta pentru productie tamplarie. Se ofera salariu atractiv. Locatia Militari, metrou Preciziei. ☎0771.177.111

838. **Muncitori** sau familie, angajam pentru ingrijire solar si exterior. Locatia se afla la 5 km de Bucuresti. Se ofera cazare. Cautam persoane serioase ☎0771.695.258

839. **Nealificati** in depozit colete, zona sector 6. Angajam lucratori necalificati (barbati si femei) pentru pregatire colete. Venit net: 3700-4000 lei. Program in 2 schimburi/ 8 ore/ 5 zile pe saptamana. Locatie depozit: la 15 minute de Metrou Pacii, **4.000 L;** ☎0737.814.574

840. **Necalificati** pentru productia de paleti. Companie angajeaza necalificati pentru productia si repararea de paleti. Identificarea si repararea paletilor cu defecte. Activitatea se desfasoara in interior in conditii bune de munca. **3.300 L;** ☎0723.670.989 valentin.matei@smartoperational.ro

841. **Necalificati,** pentru curatenie in santier. Oferim cazare pentru provincie, salarizare 120 Ron zi, plata la 2 saptamani avans saptamanal. Tel. Mihaela ☎0734.492.895

842. **Om** de serviciu Societate comerciala, cu punctul de lucru in Stefanestii de jos, angajam om de serviciu pentru depozit frigorific. Program lucru 8 ore/zi de luni pana vineri. Salariul 4.000 Lei net. **4.000 L;** ☎0737.207.114 baicu.bravo@yahoo.com

843. **Operator** abkant/ CNC, salariu 4.000 - 5.000 Lei pentru firma ce produce mobilier din inox si este situata in zona Theodor Pallady din sectorul 3 al Bucurestiului.Programul de lucru este 8-17 de luni pana vineri. ☎+40743529529 office@fabricadeinox.ro

844. **Operator** buldoexcavator, miniexcavator, miniincarc Firma de constructii angajeaza operatori pentru: miniexcavator Caterpillar, buldoexcavator Caterpillar, miniincarcator Bobcat Experienta obligatorie, avantaj permis B, C, E sau BE.Salarii atractive; ☎0723.567.941 office@gama-admin.ro

845. **Operator** calculator Angajam operator calculator cu experienta. CV pe e-mail. Telefon: ☎0740.167.649 office@elidor.ro

846. **Operator** calculator, minim studii medii, Microsoft Office si e-mail. Avantaj experienta cu programe de facturare. Avantaj remunerat in plus - experienta in domeniul instalatiilor sanitare. Pachet salarial atractiv ☎0740.429.290

847. **Operator** call center angajez lucrator(e) call center, Magurele, Ilfov. Cunoasterea produselor naturiste sistem outbound constituie avantaj. Salariu plus bonusuri **3.500 L;** ☎0723.531.268 claudiu.elixir@gmail.com

848. **Operator** call center La Future Line Instal angajeaza Relatii clienti / Call Center, Vanzari, Baneasa, lucru se desfasoara in ture de zi, astfel: doua zile lucrate, doua zile libere , plus comision din vanzari, calcuat pe ☎0730.099.903

849. **Operator** call center preluare comenzi telefonice Echipa eGospodarul.ro din Voluntari se mareste. Salut, te invitam sa te alaturi echipei eGospodarul.ro **3.000 L;** ☎0770.547.609 magazinulgospodariei@gmail.com

850. **Operator** CNC pentru fabrica sector 4. Program luni-vineri, 3 schimburi. Obligatoriu, calificare si minim 1 an experienta pe un post similar. **5.000 L;** ☎031.429.81.17 contact@dailyinterim.ro

851. **Operator** CNC stanta si debitare CSC Trans Metal companie de confectii metalice cu sediul in Sat Rudeni, Jud. Ilfov. Cerinte: cunostinte desen tehnic si CNC. Pentru mai multe detalii la nr. de telefon si email. ☎0730.094.441/ 0724.364.406 alin.it@csc-transmetal.com

852. **Operator** comenzi magazin online cautam colega pentru procesare comenzi magazine online: picking, ambalare, facturare, AWB; comunicarea telefonica cu clientii; ambalarea si pregatirea expedierii coletelor de mici dimensiuni (pana in 2 kg). Natalee.ro este un brand original producator de confectii dama care garanteaza produse de cea mai inalta calitate. Sediul este In Crangasi S6 **3.500 L;** ☎0748.407.608 contact@natalee.ro

853. **Operator** coordonator comenzi magazin online haine dama. Persoana motivata si organizata pentru gestionare activitate website, procesare comenzi si suport clienti. Iti oferim salariu negociabil in functie de experienta + bonusuri, bonuri masa, decont transport, conditii foarte bune, stabilitate.Program luni-vineri 8.00-17.00. Zona Morarilor. Tel. 0740786249 ☎0740.786.249

854. **Operator** date, Abilitati necesare postului: atentie, receptivitate, responsabilitate, perseverenta, persoana cu bune abilitati de comunicare, cunostinte despre programe simple de operare de exemplu Word si Excel bun organizator si planificator, atentie la detalii si abilitatea de a socializa si comunica cu colegii de la departamentele de productie, capacitatea de a gestiona situatiile neprevazute, situatiile de criza si de a gasi cele mai potrivite solutii. ☎0729.008.484

855. **Operator** DDD, prestari servicii deratizare Compania DDD din Bucuresti cauta operator pentru deratizare, dezinsectie, dezinfectie. Oferim salarii motivante, conditii excelente de lucru, bonuri de masa, telefon. Alatura-te profesionistilor DDD! **4.100 L;** ☎0724.511.838/ 0763.662.662 office@companiaddd.ro

856. **Operator** depozit - ambalator. Angajam Operator ambalator depozit carti. Locatie Sema Parc sector 6. Program 8 ore/zi/ 5 zile/ saptamana). Salariu 2.500 lei net + bonuri. Programare pentru interviu, **2.500 L;** ☎0722.368.114 ciprian.constantin@editura-art.ro

857. **Operator** dezosare Trimmer. Angajam doi operatori Trimmer (dezosare semiautomata pulpe de pui). Anuntul se adreseaza numai persoanelor care au experienta minim 1 an cu un astfel de echipament, **4.000 L;** ☎0761.111.777 sashavladcompany@gmail.com

858. **Operator** etichetare pentru masina automata de etichetat sticle la sectia imbuteliere angajeaza firma Zarea. Interviuri zilnic luni-vineri orele 12-14 la sediu in B-dul Bucurestii Noi nr. 176, sector 1, metrou Laminorului; ☎021.667.00.20 office@zarea.ro

859. **Operator** etichetare produse de mici dimensiuni, locatia noastra este in comuna Pantelimon. Program luni-vineri 8.00-16.30. Salariu 2.800 Lei net (in mana) **2.800 L;** ☎0721.833.009

860. **Operator** facturare Studii medii, cunostinte operare pc, contabilitate primara. Constituie avantaj experienta pe un post similar. Birou in Mogosoaia, str. Buiacului, Parc Industrial Logicor. Se deconteaza transport STB. **4.600 L;** ☎0336.401.262/ 0336.401.262 office@chorus.ro

SOCIETATE COMERCIALĂ ANGAJEAZĂ FEMEIE DE SERVICIU.

PROGRAM DE LUCRU 8 ORE/ZI (9 - 17). SEDIU FIRMĂ SPLAIUL INDEPENDENȚEI, ZONA METROU IZVOR.

0731.837.003/ 021.316.16.61

861. **Operator** Facturare 3 schimburi. Angajam Operator Facturare pentru unul dintre jucatorii principali din piata FMCG. Pentru angajari, puteti trimite CV-ul dvs. la adresa recrutare@working4u.ro, ☎0722.316.302 recrutare@working4u.ro

862. **Operator** gestiune. Societate cu sediul in Jilava, zona Pielorex, pana in centura, zona accesibila cu mijloace de transport in comun, angajam operator gestiune cu contract de munca pe perioada nedeterminata cu experienta in operare calculator, receptii de marfa, etc. (produse cosmetice). Se ofera salariu fix, tichete de masa, bonusuri de performanta, bonus de Paste/ Craciun, zi de nastere. Program de lucru L - V 8.30 - 17, nu se fac ore suplimentare, nu se lucreaza zilele libere legale. Experienta in domeniu este necesara. **4.000 L;** ☎0785.211.175 elena@esteto.ro

863. **Operator** imprimare. Pentru fabrica medicamente din Sector 1, angajam Operatori Imprimare cu experienta in tipografie. Program ture 12 h, zi/noapte. Transport asigurat din Sector 1. Pentru info sunati la tel. **4.500 L;** ☎0735.911.938 recrutare@working4u.ro

864. **Operator** incarcator - descarcator bagaje posta/ cargo in si din aeronave. Venitul net de la 3.000 Lei + tichete de masa in primele luni, obligatoriu permis auto cat. B. ☎0731.170.751 laura.urda@globeground.ro

865. **Operator** introducere date si gestiune, locatia incinta Apaca, langa gura de metrou Politehnica. Firma de productie alimentara angajeaza Operator introducere date si gestiune. Salariu 3500 ron net/luna (tickete de masa incluse) Program de lucru de luni pana vineri 09:00-17:00, 2 duminici/luna 06:00-08:00 remote. Candidatul ideal: studii superioare, experienta pe un post similar in industria alimentara constituie un avantaj, atentie distributiva si simt al responsabilitatii, atentie la detalii, abilitati de comunicare si relationare, orientare spre rezultat, cunostinte de operare PC (email, word, excel, scan), experienta de lucru intr-un program de gestiune si cu casa de marcat, limba engleza - nivel mediu. Descrierea jobului: introducerea retetarelor in sistemul de gestiune, inregistrarea notelor de productie, a fiselor de magazie si a bonurilor de consum, intocmirea avizelor de iesire (transfer) a produselor finite, printare etichete, intocmirea diverse rapoarte necesare activitatii de control intern. Beneficii: masa de pranz asigurata, mediu de lucru stabil; ☎0752.037.048 Raul@labufet.ro

866. **Operator** linie automata productie adezivi Producator materiale de constructii angajeaza operator linie automata pentru sectia de productie. Locatie: Ilfov-Pantelimon. Se ofera salariu net 4.000 Lei + tichete de masa, asigurare de sanatate privata, contract pe perioada nedeterminata. Relatii la telefon: ☎0754.054.948 comercial@thermosystem.ro

867. **Operator** mase plastice - barbat. Firma de productie aparatura electrocasnica cu sediul in Sector 3 angajeaza operator mase plastice - barbat. Se ofera salariu atractiv + bonuri de masa; ☎021.255.63.60/ 021.255.01.90 electro.admon@gmail.com

868. **Operator** masina ambalat, stivuitorist Societate comerciala, din domeniul moraritului, cu punctul de lucru in loc. Buftea, jud. Ilfov, (DN 7, la iesire din Chitila) angajeaza: operator masina ambalat si stivuitorist. Se acorda transport gratuit, 8 ore /zi , tichete da masa de masa de minim 800 lei/luna/zi, prime de sarbatori si salariu atractiv. Relatii la telefon: ☎0746.118.878 angajaripers@gmail.com

869. **Operator** masina etichetare. Angajam operator masina etichetare cu experienta in fabrica in zona Afumati. Program 12/24, 12/48, venit atractiv, decont transport. Pentru detalii sunati la tel. **5.200 L;** ☎0722.316.302 recrutare@working4u.ro

870. **Operator** mentenanta - fabrica Sergiana Companie specializata in fabricarea produselor din carne Sergiana din Poiana Marului angajeaza operator mentenanta. ☎0725.594.472 recrutare@sergiana.ro

871. **Operator** mentenanta, fabrica Sergiana Companie specializata in fabricarea produselor din carne Sergiana din Poiana Marului angajeaza operator mentenanta. ☎0725.594.472 recrutare@sergiana.ro

872. **Operator** paletizare marfa locatia Cernica-Balaceanca, jud. Calarasi. Program 8 ore/zi luni-vineri si 2 weekend-uri pe luna. Acordam spor de weekend 25%, tichete de masa, tichete cadou, bonus de performanta, decont transport (STB/Tren/auto personal). Activitate normata. Nu necesita experienta sau calificare. **3.500 L;** ☎0771.583.921 office@a1-recruitment.ro

873. **Operator** panificatie Hello Donuts Productie, cu punct de lucru in zona Unirea. Se lucreaza intr-o singura tura de la 5 dimineata sau mai devreme. Experienta in panficatie este un avantaj. **3.500 L;** office@hellodonuts.com

874. **Operator** platforma, Benzinaria MOL Timpuri Noi, angajeaza operator/copertinar platforma, cu sau fara atestat GPL. Se lucreaza in ture de zi, 4 zile lucrate cu 4 zile libere, contract de munca, salariu fix, bonuri de masa, tips zilnic. Relatii la telefon de L - V, in intervalul orar 9:00 - 18:00. ☎0724.528.622 timpurinoi@molromania.ro

875. **Operator** presa confectii metalice pentru elemente de fuselaj avioane. Locatia Romaero Baneasa. Program L-V 8ore/zi in 2 schimburi. Solicitam experienta pe un post similar si capacitate de citire desen tehnic **4.800 L;** ☎0771.583.921 office@a1-recruitment.ro

876. **Operator** Print, CNC, laser calificati. Companie de productie publicitara cu activitate de peste 22 de ani angajeaza pe urmatoarele posturi: Operator Zund,operator echipamente print AGFA, operator laser, operator router CNC. Responsabilitati: operarea echipamentului, optimizarea incadrarilor pe stanta a materiei prime, mentenanta echipamentului. Cerinte: minim 2 ani experienta in operarea CNC Multicam, laser sau echipamente similare. Salariul final se stabileste in baza interview-ului; ☎+40724311284/ 0732.325.633 financiar@logospromo.ro

877. **Operator** productie Operator productie, sectie productie alimentara in sector 2, zona Morarilor, angajam persoana cu rezistenta fizica buna pentru procesarea si manipularea marfii (se lucreaza la cuptor)Salariul 3400 net (2800 lei net + bonuri de masa 30 /zi). Program de lucru este de luni-vineri,orele 7-15.30. Sunati pentru interviu intre orele 8:00-14:00. **3.400 L;** ☎0765.995.511 floring65@gmail.com

878. **Operator** Productie Urgent recrutam Operator Productie in sector 6 Bucuresti! ☎0756.260.964 cariere@munteanucorneliupfa.com

879. **Operator** productie la banda care sa incarce si sa descarce de pe banda profile din polistiren, sa urmareasca si sa asigure rulajul corect al acestora pe banda in procesul de acoperire cu rasina, **2.800 L;** ☎0748.177.749

880. **Operator** productie panificatie se ofera salariu atractiv, tichete de masa 40 Ron/zi lucrata, decontare transport, program de lucru luni - vineri 8 ore/ zi, 2 schimburi. Informatii suplimentare la telefon ☎0733.770.588 dan.burcea@patiline.ro

881. **Operator** productie, angajam operator productie pentru fabrica componente auto din sector 4, Bucuresti. Postul necesita experienta si o minima inclinatie tehnica. Pentru informatii ne puteti contacta la tel. **3.700 L;** ☎0722.316.302 recrutare@working4u.ro

882. **Operator** productie. Pentru una dintre cele mai mari tipografii de etichete cu sediul in Pantelimon, cautam noi colegi pentru pozitia de Operator Productie cu sau fara experienta. Detalii la tel. **3.500 L;** ☎0735.911.938

883. **Operator** reparatii aparate de apa La Fantana, Urgent. Cerinte: seriozitate, permis de conducere categoria B 1 an. Nu necesita experienta. Oferim salariu fix 3.500 Lei plus tichete de masa si masina de serviciu. Detalii la numerele de telefon de luni pana vineri intre orele 09:00-17:30, **3.500 L;** ☎0758.024.285/ 0730.712.009 recrutare@lafantana.ro

884. **Operator** service centrale termice La Future Line Instal angajam operator service centrale termice, aptitudini si cunostinte termotehnice/ instalatii termice, permis de conducere Cat B; Programul de lucru: L-V 8- 17 ☎0730.099.903

885. **Operator** spatii verzi Salariul de la 4.500 la 6.000 Ron, in functie de experienta si calificari! Ore suplimentare platite+ beneficii.Carnet de sofer cat.B si experienta in instalatii de irigare.Job-ul necesita deplasari! **6.000 L;** ☎0753.012.802/ 0746.500.570 Office@artgarden.ro

886. **Operator** utilaje PAL operatori circular si masina cant pentru departamentul de productie la MamBricolaj. Pachet salarial de la 3.700 Lei net **3.700 L;** ☎0740.409.813 hr@mambricolaj.ro

887. **Operator,** operatoare pc, angajam numai cu experienta operator PC in domeniul sistemelor inchideri terase, tamplarie PVC, aer conditionat. Experienta in Excel, Word, Power Point, grafica 2 sau 3D.Limba engleza sau turca se considera un avantaj, la fel ca si permisul de conducere cat. B **4.000 L;** ☎0735.833.833/ 0727.272.725 comenzibirou@gmail.com

888. **Operatori buldoexcavator. Societate de constructii angajeaza operatori buldoexcavator; ☎0741.560.560**

889. **Operatori** CTC si muncitori 2 posturi pentru supraveghere si reglare masini de productie. Fabrica in Bragadiru, salariu atractiv,calificare la locul de munca ☎0766.282.821

890. **Operatori** curatenie/ femei serviciu, firma curatenie angajam pentru curatenie in fabrica. Zona Chitila. Program de 8 ore/zi, luni-vineri. Salariu avantajos 2.690 Lei. Prima Paste/ Craciun. Informatii suplimentare la telefon; ☎0737.521.521

891. **Operatori** la fabricarea detergentilor, Fabrica de detergenti angajeaza femei si barbati pentru doua posturi de operator la fabricarea detergentilor. Experienta nu este necesara dar constituie un avantaj. Program: luni-vineri, 07.00 - 15.30. Se ofera salariu fix (incepand cu 2.300 Lei salariu net + bonuri de masa in valoare de 700 Lei). Locatie: Bragadiru (langa depozitul Alaska). ☎0723.377.835 isabela.calinescu@ekomax.ro

Firmă producţie obiecte sanitare (Bucureşti, zona Ghencea) angajăm

MUNCITORI FABRICĂ

Cerinţe: persoane harnice, serioase.

Oferim: salariu motivant, tichete de masă, plata orelor suplimentare, mediu de lucru decent şi ordonat, decontare transport pe mijloacele de transport în comun. Se lucrează în două schimburi săptămânale.

NU OFERIM CAZARE !

Tel: 0720.112.734

892. **Operatori** necalificati pentru dispecerat, salariu progresiv incepand de la 2.500 Lei si bonuri de masa in primele 3 luni, 2.650 Lei si bonuri de masa dupa 6 luni, 2.800 Lei si bonuri de masa in urma obtinerii calificarii recrutare@tiger.ro

893. **Operatori** productie Alexandria Industrial Plastic Recycling srl, angajeaza in Alexandria, operatori cu indemanare tehnica, cu salariu net garantat 3.600 lei plus bonuri masa, de 30 lei si operatori fara calificare, cu salariu net garantat 3.300 lei plus bonuri masa, de 30 lei; program L-V, 3 schimburi . relatii la telefon sau in str. Dunarii 372, Alexandria . **3.500 L;** ☎0752.399.391 officebucuresti@industrial.ro

894. **Operatori** productie, urgent barbati cu experienta in productie, pentru fabrica tuburi ventilare, iesire Pantelimon. Venit net 3.900-4.100 Ron salariu net, bonuri, bonusuri. Program 8 ore L-V, 2 schimburi. Transport asigurat. Cerinte: 10 clase **3.900 L;** ☎0749.608.510

895. **Operatori** productie. Fabrica/Angajam urgent Angajam urgent operatori productie. Venitul lunar 2800 lei net, spor de noapte, spor de weekend, spor de zile libere legale, 30 de lei/zi tichete de masa; Program de lucru: Luni - Vineri. **3.500 L;** ☎0739.350.645

896. **Operatori** unitate transare carne pui. Angajam manipulant, incarcator-descarcator, transatori, dezosatori transare carne pui. Locatia este in zona Bd. Timisoara, program de 8 ore de L-V, salarii atractive, bonuri de masa, prime de sarbatori; ☎0371.125.837

897. **Ospatar** Cafeneaua Bean To Cup din Lacul Tei cauta personal pentru posturile de barista si ospatar. Rog seriozitate. **3.000 L;** ☎0742.029.273 beantocup.tei@gmail.com

898. **Ospatar** pentru Statiunea Azuga. ☎0761.089.659

899. **Ospatar** Caffe Costadoro Caffee Costadoro,Mall Promenada, angajeza: ospatar si barman.Program 2 cu 2 de la 9-23.Se cauta persoana serioasa si punctuala!CV pe whatsaspp sau mail. **2.400 L;** ☎0724.424.468 Stilu.aurelian@yahoo.com

900. **Ospatar** cu experienta pentru Stadio Universitate angajam ospatari pentru restaurantul Stadio Union situat la 2 minute de metrou Universitate. Venituri: 6.000 Lei (salariu + tips). Garantam plata la timp a salariului, **6.000 L;** ☎0731.031.195

901. **Ospatar** cu experienta sau cu experienta minima, oferim conditii bune de munca, avem o echipa tanara si implicata care asteapta colegi la fel de implicati si responsabili. Salariu de la 2.400 - 2.700 Lei in functie de competente, **3.300 L;** ☎0755.058.251 office@terasaflorilor.ro

902. **Ospatar, Chocolat Dorobanti Angajam Ospatar pentru locatia noastra din Radu Beller nr 35, Chocolat Dorobanti 6.000 L; ☎0757.553.552**

903. **Ospatar,** livrator, bucatar tigai, spalator vase bucatar gratar si bucatar evenimente, pentru restaurant Drumul Taberei, transport asigurat, 2 mese/zi, tips zilnic, program in ture 2 cu 2 zile, ☎0767.349.555

904. **Ospatar,** ospatarita cu experienta pentru restaurant cu specific italian, situat in sector 1, zona P-ta Domenii, conditii avantajoase, rog seriozitate, masa asigurata, program 2/2, venit lunar intre 5.000 - 6.000 lei, interval orar de sunat: 09:00-18:00, **2.700 L;** ☎0722.813.552/ 0725.246.188 ancalearoma@yahoo.com

905. **Ospatar,** ospatarita cu experienta, salariu negociabil in functie de experienta, tips, contract de munca, se asigura o masa pe zi, program 2 cu 2. Zona Petre Ispirescu, sector 5, **2.800 L;** ☎0766.301.835 radu-ma_90@yahoo.com

906. **Ospatar,** ospatarita pentru restaurant Gedi zona Titan. Bonuri de masa, o masa/zi, prime de sarbatori, contact pe per nedet. Detalii la tel. **3.100 L;** ☎0733.755.767

907. **Ospatar,** ospatarita. Restaurant Tulin (specific libanez) angajeaza personal (program 2 zile cu 2 libere). Pentru mai multe detalii puteti suna intre 12:00-20:00; ☎0762.212.671 restauranttulin@yahoo.com

908. **Ospatar,** venit garantat 5000 lei. Ne cautam colegi pentru postul de Ospatar, cu experienta. Locatia se afla in Parcul Herastrau, pe Sos. Kiseleff nr. 32 (langa Piata Presei). Asteptam sa ne suni sau sa ne scrii, **5.000 L;** ☎0748.333.999 jobs@berariah.ro

909. **Ospatar.** Locatie Centrala angajez Ospatar. Cer si ofer seriozitate. Str. Jean louis Calderon Nr. 18; ☎0765.327.555/ 0731.886.789

910. **Ospatar/** ospatarita Ospatar/ ospatarita in Popesti Leordeni la restaurant Yvis **2.800 L;** ☎0760.130.010

911. **Ospatar/** ospatarita si personal curatenie La Terasa cu Pitici angajeaza ospatar/ospatarita cu sau fara experienta.Locatie -Oraselul Copiilor Brancoveanu sector 4 BucurestiDetalii la nr de telefon disponibil intre orele 11:00-21:00. ☎0723.871.438/ 0773.933.522 aallyyaa1020@gmail.com

912. **Ospatar/ospatarita.** Angajam ospatar/ospatarita cu experienta. Zona Izvorul Rece - Str. Sfantul Stefan. Program de lucru in ture 2 zile/2 zile. Contract de munca, salariu motivant, o masa/zi, decont transport seara, tips; ☎0741.888.566 restaurant.kostasmansion@gmail.com

913. **Ospatari** /ospatarite cu limba straina si experienta probanta, angajeaza restaurant din zona Piata Dorobanti; ☎0744.569.363 office@brodona.ro

914. **Ospatari** cu experienta pentru Stadio Herastrau Angajam ospatari pentru restaurantul Stadio Park din Herastrau, sos. Nordului. Venituri: intre 6500 si 7000 lei (salariu + tips). Garantam plata la timp a salariului! **6.500 L;** ☎0726.766.850

915. **Ospatari** si lucratori bucatarie, ajutor bucatar in City Park Mall. Persoane doar din Constanta - nu asiguram transport din alte localitati. **3.100 L;** ☎0765.432.151

916. **Ospatari.** Restaurant Zexe isi mareste echipa si te vrea alaturi. Garantam venit lunar de minim 7.000 lei (salariu net + bonuri de masa + tips generos). Oferim: pachet salarial competitiv, un mediu de lucru placut, **3.000 L;** ☎0723.666.323 office@zexe.ro

917. **Partener** Profi cauta personal Cautam personal respectuos, serios si dornic de munca pentru casa de marcat si raion bistro-bake off. Pentru mai multe detalii ne gasiti la adresa Bd Ion Ionescu de la Brad, statia Universitatea Biotera **2.800 L;** ☎0762.013.196 camr.impex@yahoo.com

918. **Patiser** Cautam coleg corect, onest si dornic de munca, in functia de patiser.Zona Drumul Taberei, Piata Orizont ☎0762.298.622 mihaelamanea08@yahoo.com

919. **Patiser** cu experienta. Cofetaria Casandra angajeaza patiser cu experienta, pentru laboratorul propriu de patiserie, **4.300 L;** ☎0749.138.054 comenzi@suntdelicioase.ro

920. **Patiser.** Angajam patiser, program 1 zi da, una nu, 4500 lei net, **4.500 L;** ☎0722.622.815

921. **Patiser/** cofetar/ ajutor cofetar (catering) Angajam patiser/cofetar cu contract de munca pe perioada nedeterminata, salariu 4000-5000 Lei net si o masa/zi. Zona metrou Costin Georgian, program L-V 6:00-15:00 si 2 sambete/ luna cu program redus, **5.000 L;** ☎0753.096.000 dana.manoiu@bucateperoate.ro

922. **Patisera** si vanzatoare cu experienta pt. patiserie sector 5. ☎0744.304.068

923. **Patisera,** modelator covrigi, Ne marim echipa si suntem in cautare de patiser/ patisera/ modelator covrigi. Zona bulevardul Dacia,pentru mai multe detalii, va rog sa imi scrieti in privat, sau la nr tel. Va multumesc **4.000 L;** ☎0733.850.275 lurucstelian@yahoo.com

924. **Pentru** atelier confectii textile diverse, serie 50-500 buc, zona metrou sector 4, cu experienta sau fara, cunostinte masina cusut lucru pe operatii, bonuri de masa, salariul negociabil individual. Se cere adaptabilitate, disponibilitate invatare; ☎0725.336.770

925. **Persoana** Colaborare sau Angajare Atelier de Croitorie. Atelier de Croitorie retusuri si comanda (Baneasa)cautam o colaborare pe termen lung sau angajarea unei croitorease experimentate in realizarea unui produs capcoada.Cerinte:Abilitati excelente in croitorie, finisare si atentie la detalii.Croirea si confectionarea de piese vestimentare capcoada.Experienta anterioara in croitorie.Disponibilitate de a veni la atelier.Se ofera:Salarizarea - negociabilaColaborare cu Plata - procent din valoarea comenzilorsau angajare full time sau part time.Programul de lucru - flexibil Oportunitatea de a lucra intr-un mediu elegant si placut. ☎0773.752.254 badenesbysm@gmail.com

926. **Persoana** curatenie pentru laborator cofetarie, zona Mihai Bravu. Program luni-vineri 7.30-16.30. Contract de munca. Salariu net+ bonuri de masa = 3.500 lei. Persoana responsabila, harnica, cinstita, nefumatoare. Contract de munca, **3.500 L;** ☎0733.458.596

927. **Persoana** curatenie si intretinere. Persoana pentru curatenie si intretinere depozit, **2.500 L;** ☎021.407.52.35 resurse.umane@ramadanorth.ro

928. **Persoana** Ingrijire batran cu Alzheimer, Intern, batran deplasabil, Bucuresti. Supraveghere, dusul zilnic, pregatirea mesei.Cautam un barbat sufletist cu pregatire in domeniu. Se asigura cazare si masa, conditii exceptionale.Avem nevoie de un barbat, exclus femei. ☎0761.951.902

929. **Persoana** ingrijire curte/ gradina firma Fost constructor, agricultor, chiar si pensionar pentru activitati de lucru si ingrijire curte firma. Priceput in lucrul cu scule manuale/electrice in gradina. Bragadiru, capat autobuz 484,485. L-V,8-17. ☎0722.380.027

930. **Persoana** pentru desert firma de catering cautam cofetar si persoana pasionata de deserturi si patiserie traditionala. Program de lucru. Luni - vineri- 07:00 - 16:00 si 2 sambete pe luna. Salariu atractiv + bonuri de masa. Sector 4. ☎0724.759.844

931. **Persoana** pentru gogosi. Angajam lucrator gogosi, program zilnic 8 h, 1 liber pe saptamana, 5000 lei net, **5.000 L;** ☎0722.622.815

932. **Persoana** receptie marfa Angajam persoana receptie marfa si intocmire nir pt Supermarket zona Pantelimon.program L-V 7-15salariu 3500 lei+ bonuri de masa **3.500 L;** ☎0742.036.630 casandra_anca@yahoo.com

933. **Persoana** sala croit/ ajutor croit Atelier croitorie, zona Fundeni, cautam persoana la croit full time. Carte de munca, ore suplimentare platite, mediu de lucru placut. www.bluzat.com salariu motivant. ☎0741.200.189/ 0771.752.873 office@bluzat.com

934. **Persoana spalat vase, program de lucru: 1 zi cu 1 zi, sambata libera mereu (ex: o saptamana se lucreaza 2 zile, o saptamana se lucreaza 4 zile)/ salariu 2.800 Lei (bonuri incluse). Detalii la nr. de tel. 2.800 L; ☎0770.339.711**

935. **Persoana.** Vrei un loc de munca elegant Daca esti o persoana cu abilitati in a lucra la calculator, si vrei sa castigi un salariu motivant atunci te asteptam cu drag sa ne contactezi. ☎0721.174.944 e.cartop@gmail.com

936. **Personal** ambalare tevi plastic. Cerinte: cazier curat, 8 clase finalizate. Se ofera: venit net: 3800 RON (salariu, tichete, bonusuri), contract pe perioada nedeterminata.Program de lucru: 12/24, 12/48, **3.800 L;** ☎0750.163.789

REMATHOLDING angajează CONDUCĂTOR AUTO MARE TONAJ

posesor de permis auto categoria B, C, C+E, card tahograf, atestat profesional transport marfă şi atestat macaragiu, atestat ADR (constituie un avantaj).

Oferim salariu 3.900 lei, decontarea transportului la şi de la locul de muncă, tichete de masă, prime/ bonusuri lunare în funcţie de activitate, contract individual de muncă pe perioadă nedeterminată.

Pentru Bucureşti.

Relaţii la telefon: 0729 164 009

REMATHOLDING

Interviuri: Şos. Berceni Fort nr. 5, sector 4, Bucureşti

LOCURI DE MUNCĂ

SC ANGAJEAZĂ

RIGIPSARI ȘI ZUGRAVI

0722 228 818, 0722 226 162

937. **Personal** ambalare, cerinte: minim 10 clase, minima experienta pe ambalare, vedere buna, atentie la detalii. Oferim: salariu net 2200, bonuri de masa 600 ron, bonus prezenta 200 ron, program in 2 schimburi, **3.000 L;** ☎0775.155.077/ 0771.226.332

938. **Personal** Ambalare. Cautam persoane care sa ne ajute cu pregatirea/ ambalarea comenzilor in atelierul de productie. Program de lucru 08-16:30. Punct de lucru: Drumul Lunca Priporului 140, sector 3, **2.600 L;** ☎0724.281.063 receptie@jjd.ro

939. **Personal** amenajari interioare/ mentenanta demolari, zugraveli, finisaje, tavane, diverse lucrari mentenanta specifice hotel, electrice, sanitare, tamplarie, placari, program L-V 7 30-16 30, locatie centrala, **4.500 L;** ☎0734.339.346 mihai.zimbrea@unireashop.ro

940. **Personal** angajez pentru finisaje interioare Firma de constructii angajeaza oameni seriosi pentru finisaje interioare. Nu dam lucrari la metru, nu platim la zi, angajam! ☎0766.681.811 cristina30radu30@yahoo.com

941. **Personal brutarie & patiserie artizanala Constanta ajutor brutar - fara experienta, full time sau part time (faleza Nord), patisera - cu experienta sau fara; (faleza Nord); vanzator/ pariser - cu sau fara experienta la Vivo si Carrefour, ☎0721.371.123 mihai.rosu@dox.ro**

942. **Personal** brutarie, firma cu profil panificatie angajam personal pentru cuptor paine pe vatra. Salariu 3800 Lei. Zona sector 5, str. Toporasi. Program de lucru 18-02. Rog seriozitate **3.800 L;** ☎0723.661.247 Tindeche_Marian@yahoo.com

943. **Personal** bucatarie pentru restaurant in zona Piata Amzei/ Victoriei, pe urmatoarele posturi: bucatar, ajutor de bucatar. Se ofera: loc de munca intr-un colectiv placut, salariu atractiv + tips + bonus de performanta, program flexibil, pregatire profesionala si oportunitati de promovare. Locatia se afla pe strada Piata Amzei 13 ☎0726.790.927 alexandru.obarsanu@gmail.com

944. **Personal** Bucatarie - Fast Food Militari Cerinte:-10 clase; cazier curat;Se ofera:-Venit intre 3000 lei - 3100 lei (salariul + T.M. + bonus lunar); program 5 zile lucratoare, 2 zile libere; 2 ture **3.000 L;** ☎0722.109.903

945. **Personal** bucatarie, bucatar si ajutor pentru Nicolai to Go Dorobanti. Esti pasionat de gatit mancare buna, facuta cu mult suflet? Atunci esti colegul pe care il cautam. ☎0766.210.866

946. **Personal** bucatarie. Angajam personal bucatarie pentru a ajuta in prepararea salatelor, ciorbe, felul 2 etc., adresa este sos. Andonache 203, sect. 2, Bucuresti, salariu lunar 3600 ron bani in mana in doua transe: 15 si 30 ale lunii, cu program de la 8.00-17.00 de luni pana vineri, weekend liber, rog seriozitate si experienta in domeniu; adresa sos. Andronache 203, **3.600 L;** ☎0749.072.257 orzaruionutmihaii@yahoo.com

947. **Personal** calificat pentru mentenanta Angajam instalatori lacatusi electricieni, sudori,personal calificat pentru mentenanta. BucurestiActivitatea se desfasoara in doua locatii (Bucuresti, Sector 1)LUXURIA Residence (Strada Aviator Popisteanu 54B)GREENFIELD BANEASA RESIDENCE (Drumul Padurea Mogosoaia 31-41)Calificari:Diploma de calificareMinim 3 ani experienta in domeniu de preferat in cladiri comerciale si sau industriale ,mentenantapersoana cu abilitati tehniceapt pentru lucru la inaltimeserios, muncitor, disciplinat si ordonatspirit si abilitate de lucru in echipaConditii:contract de munca perioada nedeterminatatichete de masaasigurare medicalaplata ore suplimentareprogram de lucru se lucreaza prin rotatii 5 zile saptamana ☎0747.100.273/ 074700273 hr@impactsa.ro

948. **Personal** calificat pentru servicii de curatenie, Austrian Bio Cleaning angajeaza femei la program de 6 ore si 8 ore si barbati program de 8 ore pe zi. Tel. ☎0736.393.114 office.sc_abc@yahoo.com

949. **Personal** calificat si necalificat SC SWISO ELECTRIC SRL angajeaza personal calificat si necalificatpentru lucrari in domeniul constructii-montaj electroenergetice.Reletii suplimentare la telefon/ mail; ☎0244.369.642 office@swisoelectric.ro

950. **Personal** carmangerie, sector 1 Angajez personal carmangerie, salariu atractiv, bonusuri saptamanale, tichete de masa; ☎0724.262.407/ 0723.282.402

951. **Personal** Clinica Stomatologica. Clinica Stomasan isi mareste echipa. Cautam asistenti medicali, personal receptie si personal curatenie. Oferim cazare pentru persoanele din afara BUcurestiului (daca este nevoie), ☎0738.888.808 clinica.stomasan@gmail.com

952. **Personal** cu experienta pentru Mega Image Angajam personal pentru Shop & Go Mega Image sector 3, cartier Dristor, echipa tanara, mediu de lucru placut. Detalii suplimentare oferim la interviu, Experienta in domeniu constituie un rel avantaj. **3.200 L;** ☎0721.269.304 cristimatea@gmail.com

953. **Personal** cu si fara experienta, personal necalificat pentru ambalator manual. Salariu necalificati - 2.500 Ron - 2650 Ron net plus bonuri de masa.Personal calificat pentru operator mase plastice, termoformare, montator mobilier, lacatus mecanic, colantori auto. Salariu personal calificat - 3.500-4.500 Ron net plus bonuri de masa. Locatia este in zona de nord a capitalei in apropiere de Zoo. ☎0732.325.633/ 0722.432.038 financiar@logospromo.ro

954. **Personal** curatenie Angajam personal la curatenie, intr-o cantina scolara. ☎0765.203.386/ 0722.566.572 oanceadanny6@gmail.com

955. **Personal** Curatenie Angajez personal pentru serviciul de curatenie - apartamente regim hotelier. Toate apartamentele sunt situate in zona Sala Palatului - Piata Romana. Program flexibil. ☎0722.367.568 office@forrent.ro

956. **Personal** curatenie Cautam personal curatenie birou si casa, zona Stefan cel Mare, Bucuresti. Persoana serioasa, nefumatoare, cu experienta in domeniu. Program in ture 08-16 si 11-19 de luni pana vineri. ☎031.680.99.61

957. **Personal** curatenie Farmaciile Catena angajeaza personal curatenie in sector 2, zona Diham si Stefan cel Mare. Programul de lucru este de 8h/zi, Luni-Vineri. Detalii la tel. sau CV pe mail: ☎0756.079.850 resurse.umane@catena.ro

958. **Personal** curatenie apartamente regim hotelier Angajam personal pentru curatenie apartamente in regim hotelier. Programul este 10:00-18:00, 5 zile/ saptamana. Apartamentele sunt toate in zona ultracentrala a Bucurestiului.Salariul este de 3500 Lei/ luna. **3.500 L;** ☎0753.984.492 gherascatalina@yahoo.com

959. **Personal** curatenie in cladiri de birouri (soseaua Orhideelor, Splaiul Independentei, Piata Presei Libere) salariu 2150 net + 20 bonuri de masa (300 ron).Relatii tel. ☎031.101.21.39/ 0732.018.935

960. **Personal** curatenie pentru 18 Lounge. Angajam personal curatenie pentru restaurantul 18 Lounge din Piata Presei Libere cu contract de munca pe perioada nedeterminata, venituri 3.500 (salariu + tips). Garantam plata la timp a salariului, **3.500 L;** ☎0724.533.776

961. **Personal** curatenie pentru Spital Privat Spital Privat in sectorul 2, zona Arena Nationala, angajeaza personal curatenie. Cautam persoane ordonate, responsabile si punctuale. **2.700 L;** ☎0747.796.069 adina.ivan@spitalulmonza.ro

962. **Personal** curatenie pentru Stadio Herastrau. Angajam personal curatenie pentru restaurantul Stadio Herastrau cu contract de munca pe perioada nedeterminata, venituri 3.500 (salariu + tips). Garantam plata la timp a salariului, **3.500 L;** ☎0726.766.850

963. **Personal** curatenie pentru Stadio Universitate. Angajam personal curatenie pentru restaurantul Stadio Universitate cu contract de munca pe perioada nedeterminata, venituri 3.500 (salariu + tips). Garantam plata la timp a salariului, **3.500 L;** ☎0731.031.195

964. **Personal** curatenie restaurant de lux. Cautam urgent persoane cu sau fara experienta care sa se ocupe de curatenia restaurantului, interior si exterior. Daca esti serioasa si ai disponibilitate pentru lucru in ture, trimite-ne CV-ul tau sau cateva cuvinte despre tine si numarul tau de telefon la adresa de mail: office@isoletta.ro; **3.200 L;** ☎0730.822.085 office@isoletta.ro

965. **Personal** curatenie sala de fitness in Bucuresti, echipa mobila, doua schimburi, o saptamana de dimineata 06.00-14.00, o saptamana dupa amiaza 14.00-23.00. Salariu net de la 2.500 Lei. **2.500 L;** ☎0727.755.038 Contact.mavim@gmail.com

966. **Personal** curatenie sala fitness (femeie serviciu), Salariu: 2.400 Lei in mana + contract de munca. Se solicita minim 5 ani experienta in domeniul curateniei si putere de munca. Program luni-vineri, 6 h/zi, interval orar: 16:00-22:00.Pentru detalii despre angajare, va rog sa ma contactati zilnic, doar in intervalul orar 10:00-16:00. Adresa locatie: Drumul Taberei, strada Valea Oltului nr. 71, sector 6; ☎0766.220.460 liviudinu.belive@yahoo.com

967. **Personal** Curatenie si Spalator vase Cafeneaua Bean to Cup din zona Lacul Tei angajeaza personal curatenie si spalator vase. Rog seriozitate. ☎0742.029.273 beantocup.tei@gmail.com

968. **Personal** curatenie, firma curatenie angajam personal pentru curatenie blocuri din Bucuresti (Rahova Dristor, Berceni, Obor, Colentina, Pantelimon, Crangasi, Militari, Giulesti, Gara de Nord, Dr. Taberei, Baneasa, ☎0773.860.260

969. **Personal** curatenie, firma de curatenie angajeaza pentru zona Lacul Tei sector 2. Salariu motivant si tichete de masa **2.600 L;** ☎0736.957.795

970. **Personal** curatenie, ingrijitor cladiri in Bucuresti pentru obiective din zona Sos. Stefan cel Mare - soseaua Tunari ☎0751.268.503

971. **Personal** curatenie, Program de lucru: luni-vineri, 7.00 - 15.30. Detalii la sediul Radox: Bd. Timisoara nr. 80, sector 6. In fata sediului, se afla statia Radox - tramvai 8, 25, 35 si autobuz 221 ☎0724.396.715

972. **Personal** curatenie, program L-V, 7.00-15.30. Detalii la sediul Radox, Bd. Timisoara 80, sector 6; ☎0724.393.534

973. **Personal** curatenie, Spalatori vehicule, tura de zi si de noapte pentru obiective din Bucuresti, zona Giurgiului si Ferentari. Oferim salariu motivant si tichete de masa. Telefon contact ☎0758.021.303

974. **Personal** curatenie. Angajam personal curatenie pentru Fast Food in zona Floreasca. Program 08:00-13:00. O zi libera pe saptamana. Salariu 3000 lei + bonus. Garantam plata la timp a salariului, **3.000 L;** ☎0727.790.022

975. **Personal** curatenie. Clinica medicala angajeaza personal pentru curatenie full-time. Zona Piata Romana, Sector 1, Bucuresti, **2.500 L;** ☎0755.044.319 office@drionescudaniela.ro

976. **Personal** curatenie. Personal pentru curatenie in cladiri de birouri. **2.500 L;** ☎0757.200.002 sorin.dumitrascu2006@yahoo.com

977. **Personal** curatenie/intretinere hala barbat Angajam personal (barbati) intretinere curatenie in hala depozitare. Cerinte: seriozitate punctualitate responsabilitate sector 3 Faur. Program 8 h/zi 5 zile/saptamana luni - vineri, carte de munca, **3.000 L;** ☎0727.332.990 tacutu.andrei@yahoo.com

978. **Personal** de curatenie regim hotelier, angajam o doamna pentru servicii de curatenie in apartamente regim hotelier. Experienta anterioara in domeniu este apreciata, dar nu obligatorie. Program flexibil, L-D cu 2 zile libere aleatoriu. **2.500 L;** ☎0746.257.025 alinairbnb87@gmail.com

979. **Personal** de curatenie. Angajam personal curatenie, locatie Stefanesti, judetul Ilfov. Relatii la telefon. ☎0743.222.045

980. **Personal** de Mentenanta Hoteliera Personal de Mentenanta Hoteliera Pachet salarial competitiv 3000 - 4000 RON Bonuri de masa de 600 RON Contact, **4.000 L;** ☎0723.568.659

981. **Personal** depozit - Manipulant marfa Pachet salarial: 3000-3200 lei/lunar; Luni-Vineri: 2 schimburi-8h; Cerinte:-minima exp. in depozit; min. 10 clase; cazier curat **3.200 L;** ☎0749.035.608

982. **Personal** depozit alimente (fara experienta) Cautam lucratori depozit alimente. Program de 8 ore/5 zile pe saptamana. Venit NET 4000 RON (salariu+ tichete+ sporuri). Asiguram Transport. Pentru detalii sunati la numarul din anunt! **4.000 L;** ☎0726.648.873

983. **Personal** depozit colete Cerinte 8 clase, cazier curat. Venit 3100-3500 lei net, program 2 schimburi /8 ore. Locatie KM18 A1, transport din sector 6. Detalii la telefon **3.500 L;** ☎0770.334.947

984. **Personal** depozit necalificati. Angajam urgent necalificati (femei si barbati) depozit produse alimentare. Venit net 4000-4500 lei. Program 2 schimbur/8 ore. Transport de la Pipera. Detalii la numarul din anunt, **4.000 L;** ☎0728.210.377

985. **Personal** depozit produse alimentare, cerinte: minim 8 clase, cazier curat, experienta constituie avantaj. Beneficii: salariu 2500 Ron, tichete 700 Ron, bonus performanta, transport asigurat, program in 2 schimburi, **4.000 L;** ☎0775.155.077/ 0771.226.332

986. **Personal** depozit, cerinte: minim 8 clase, disponibilitate la efort fizic.Beneficii: salariu 2200 ron net, tichete 700 ron, bonus prezenta 200 ron, ore suplimentare platite, **3.100 L;** ☎0775.155.077/ 0771.226.332

987. **Personal** Fast Food Angajam casier/ lucratori bucatarie . Cerinte : 10 clase, cazier curat. Venit total lunar 3100 lei (baza-tichete+bonus), program 2 schimburi/8 ore . Locatie: sector 6 ,5, 3,1 Detalii la telefon **3.100 L;**

988. **Personal** fast food, cerem: minim 10 clase, cazier curat. Oferim: Salariu net 2255 Lei, tichete 630 Ron, bonus performanta, program in 2 schimburi, **2.800 L;** ☎0775.155.077/ 0771.226.332

989. **Personal** fast food, minim 10 clase, salariul net 2200 + tichete 660 lei,CIM nedeterminat. Program si in weekend - 5 zile cu 2 libere (2 schimburi), **2.900 L;** ☎0771.226.332/ 0755.651.839

990. **Personal** fast-food Auchan Vitan si Veranda Obor la Rustic, chiar fara experienta fete/baieti(se accepta si persoane mai in varsta) pentru servire clienti la vitrina. Salariu 2700 ron si mancare program o zi (8-22) cu una libera, ☎0729.358.289

991. **Personal** hotelier camerista. Cautam persoane dedicate si atente la detalii pentru a se alatura echipei noastre de housekeeping la Hotel Union Plaza. Telefon Ramona, ☎0727.803.335 ramona_as@yahoo.com

992. **Personal** hotelier. Daca esti serios si vrei un loc de munca sigur pe perioada lunga in domeniul apartamentelor in regim hotelier la noi il gasesti. Oferim carte de munca si salariu atractiv; ☎0752.587.207

993. **Personal** in depozit colete, se ofera venit net 3500 Ron (salariu + tichete + bonus), transport asigurat sector 6. Se cere cazier curat si minim 8 clase. Program: 2 schimburi de 8 ore. Locatie Autostrada A1. Detalii la telefon **3.500 L;** ☎0726.648.873

994. **Personal** intretinere spatii verzi, firma serioasa angajam muncitori pentru plantarea si intretinerea spatiilor verzi, se ofera cazare, salariul porneste de la 3000 lei, plata la 2 saptamani, orele suplimentare se platesc. Detalii tel. ☎0773.761.498

995. **Personal** linie autoservire zona centrala, cu minim de experienta in domeniu.Programul este de luni pana vineri, de la 8 la 16. Persoanele interesate sunt rugate sa ne contacteze telefonic **2.500 L;** ☎0737.026.342

996. **Personal** linie calda. Fast Food linie calda angajeaza pentru urmatoarele posturi: fata vase si curatenie, fata ajutor de bucatar cu experienta. Programul de luni pana vineri, zona Unirii, sector 3; ☎0729.861.278 nootka200@yahoo.com

997. **Personal** mini market Coky Center. Angajam vanzatoare pentru magazin mini market situat in zona Unirii Bucuresti sector 3,salariu atractiv, mai multe detalii discutam la telefon sau la fata locului, **3.000 L;** ☎0722.362.680

998. **Personal montaj fatade ventilate pentru societate montaj fatade ventilate, pereti cortina si tamplarie, cu vechime de 15 ani in domeniu ☎0745.653.719/ 0758.094.093**

999. **Personal necalificat Angajam personal necalificat pentru productie panouri de tip sandwich.Contract perioada nedeterminata, Program Program de lucru 8 ore/zi.Plata orelor suplimentare platite corespunzator. Bonus de performanta ☎0758.797.242 jana.martin@siphaus.eu**

Angajăm URGENT cu contract de muncă

MANIPULANT MARFĂ, OPERATOR PRODUCȚIE STIVUITORIST

Se lucrează într-un singur schimb: 07.30-16.30, de luni până vineri.

Se oferă salariu motivant, bonus de performanță, bonuri de masă și se asigură transport la sediu, din București și comunele de lângă București (sediu Popești-Leordeni - Ilfov),

Detalii: 0790.007.398

1000. **Personal** necalificat, firma de constructii angajam personal necalificat pentru curatenie in santier. Salariu 120 Ron/zi, plata la 2 saptamani, avans saptamanal. Detalii tel.; ☎0734.492.895

1001. **Personal necalificat, procesat legume, program de lucru: 1 zi cu 1 zi, sambata libera mereu (ex: o saptamana se lucreaza 2 zile, o saptamana se lucreaza 4 zile). Se ofera: loc de munca stabil, salariu 2800 lei (bonuri de masa incluse); 2.800 L; ☎0770.339.711 luminita@lifebox.ro**

1002. **Personal** Pensiunea Bistrita Pensiunea Bistrita, Eforie Sud, face angajari pentru sezonul estival 2024, incepand cu data de 30 aprilie pentru posturile de bucatar, ajutor bucatar, cameriste, ospatar, ajutor ospatar. ☎0775.324.096 maringeorge68@yahoo.com

1003. **Personal** pentru cabinet optica medicala. Angajam optometrist/ consultant vanzari pentru cabinet de optica medicala in sector 4.Experienta in vanzari este obligatoriu.Salariu atractiv + target. **3.000 L;** ☎0721.709.500

1004. **Personal** pentru cafenea tip Coffe To Go Experienta in domeniu reprezinta un plus, salariu fix plus bonusuri de performanta. Relatii la tel., WhatsApp sau email ☎0723.503.284 sebastian.merloiu@yahoo.com

1005. **Personal** pentru casa de amanet/ exchange Bucuresti, zona Bucurestii Noi.aproape statie metrou Jiului Nu este necesara experienta. Se ofera scolarizare. Asteptam CV-ul tau pe email sau pe WhatsApp la numarul afisat ☎0727.754.408 creditinvest@yahoo.com

1006. **Personal** pentru Coffee Shop situat in Cotroceni Cautam personal pentru Coffee Shop situat in cartierul Cotroceni. Vanzarea se face la tejghea, cafea, derivate din cafea, sandvichuri. Cautam persoane responsabile, sociabile, punctuale, **3.000 L;** ☎0770.431.230 palladiumactiv@gmail.com

1007. **Personal** pentru curatenie si necalificat angajam urgent, salariu 3000 Ron net, relatii la telefon, **3.000 L;** ☎0747.406.207

1008. **Personal** pentru curatenie, angajam 2 persoane SC CRIBO CLEAN SERVICES SRL angajam, 2 persoane personal pentru curatenie, zonele Bucuresti, comuna Pantelimon, salariu motivant,program 8 ore/zi de luni pana vineri, transport. pentru relatii suplimentare tel: ☎0724.401.551/ 0722.233.425/ 0722.597.230 office@curatenie-menaj.ro

1009. **Personal** pentru curatenie, Hotel Ramada Nord, contract de munca, salariul 2700 Lei + tichete de masa 400 Lei, program 5 zile lucrate/ saptamana, 2 libere, **2.700 L;** ☎021.407.52.35 resurse.umane@ramadanorth.ro

1010. **Personal** pentru depozit piese, Cerinte: minim 8 clase, cazier curat. Oferim: venitul lunar 3.200 - 3.500 Lei net (salariu + tichete + sporuri). Contract nedeterminat. Programul este de L-V in 2 schimburi: 07:00-16:00/ 10:00-19: **3.500 L;** ☎0750.163.789

1011. **Personal** pentru firma confectii confectionere (operatii) si modelier, productie serie haine.Suntem interesati si de colaborari part time. Salariu 2.800 - 4.000. Pentru detalii va rugam sa ne contactati telefonic ☎0728.519.588 Mihaelamicsa@gmail.com

1012. **Personal** pentru pizzerie cu livrare la domiciliu Pizzerie cu program non-stop angajeaza pizzari si livratori cu autoturism propriu. Salariu atractiv, masa asigurata. Detalii la interviu.

1013. **Personal** pentru postul de infirmier(a), Camin de batrani situat in Oras Voluntari, zona Jolie Ville, angajam personal pe post de infirmier/infirmiera. 2 mese asigurate, mijloc de transport la 5 minute de locatie. Oferim si rugam seriozitate, **5.000 L;** ☎0722.161.058/ 0766.682.344 Costin6371@ymail.com

1014. **Personal** pentru restaurant Taverna La Calinescu, Femeie vase - menaj. Program 2 zile cu 2 zile, relatii la tel. Locatie in zona Tineretului, sector 4; ☎0744.579.836

1015. **Personal** pentru restaurant. Restaurant zona Floreasca/Dorobanti angajeaza urmatoarele: ospatar/ospatarite, picol/picolite, bucatar, ajutor de bucatar, femeie la vase. Mai multe detalii la telefon; ☎0748.526.573 makitchen.bistro@gmail.com

1016. **Personal** pentru salon de infrumusetare, pentru posturile coafor, cosmetica, sa aiba cunostinte pentru tratamente faciale, epilare definitiva, epilare cu ceara, tehnician unghii (manichiura/ pedichiura) cu experienta, zona Militari Residence ☎0768.166.197/ 0753.858.674 Huligan.bshop@gmail.com

1017. **Personal** pentru scanare comenzi, cerinte: 8 clase, cazier curat. Oferim: venit net lunar 4.000 - 4.500 Ron (salariu + tichete + bonusuri). Tura Bucuresti (pt cei care vin din Bucuresti) - 6:00 Â– 15:30 **4.500 L;** ☎0750.163.789

1018. **Personal** pentru spalat vase. Restaurantul Daimon Trattoria angajeaza personal pentru spalat vase. Cautam persoane energice; oferim un mediu de lucru placut si un salariu foarte atractiv; ☎0737.124.922 office@daimonclub.ro

1019. **Personal** pentru spalatorie fete si baieti Angajam spalatori auto sector 3, zona Mihai Bravu. ☎0767.488.406 office@angelcarwash.ro

1020. **Personal** Pregatire Comenzi - Auto Oferim:-Salariul: 2500 lei net+200 T.M+150 lei decont transport+bonusuri lunare; programul: Luni-Vineri, 07:30-16:30 si 10:00-19:00Cerinte:-10 clase; minima exp.; cazier curat **3.100 L;** ☎0722.109.903

1021. **Personal** productie Societate comerciala, din domeniul fabricarii pastelor fainoase, cu punctul de lucru in loc. Buftea, jud. Ilfov, (DN7, la iesire din Chitila), angajeaza: ambalator, operator masina ambalat, mecanic si electrician. Se acorda transport gratuit, 8 ore /zi, tichete da masa de masa de minim 800 lei/luna/ zi, prime de sarbatori si salariu atractiv. Relatii la telefon: ☎0746.118.878 angajaripers@gmail.com

1022. **Personal** receptie si manipulare marfa pentru restaurant in zona Timpuri Noi. Rog seriozitate ☎0728.800.288 dragos.bozsanui@biutiful.ro

1023. **Personal** restaurant director F&B/ sef sala/ ospatari/ bucatari/ spalatori vase hotel Crowne Plaza, Bd Mamaia nr 564, Constanta ☎0786.011.846 resurse.umane@ramadanorth.ro

1024. **Personal** restaurant menajere, ospatar, lucrator bucatarie, picol, barman pentru restaurant cu specific libanez sector 3, Piata Alba Iulia, ☎0735.173.001/ 0722.833.333 elbacha.ro@gmail.com

1025. **Personal** restaurant Restaurant Il Locale, situat in Herastrau, angajeaza Barman , bucatari pe sectia cald si rece, femei la vase si pizzar Cv pe mail.Detalii la Tel. ☎0746.364.096 financiar@illocale.ro

1026. **Personal** restaurant Bucuresti Restaurant Influence, Sos Oltenitei 39-41, sector 4, Bucuresti angajeaza ospatari fete cu experienta.Relatii la restaurant sau la telefon. ☎0745.172.403

1027. **Personal** Restaurant City Grill Candidatii ideali trebuie sa dea dovada de seriozitate, responsabilitate, punctualitate si sa poata lucra in echipa. ☎0372.836.463/ 0219800

1028. **Personal** restaurant, terasa cu specific italian, Angajam Ospatari cu experienta minim 1 an de zile. Oferim un mediu de lucru atractiv, carte de munca si bonusuri + tips. Suntem un restaurant cu vechime de 20 de ani. Alatura-te unei echipe tinere. ☎0767.414.088 office@daimonclub.ro

1029. **Personal Restaurant/ terasa cu specific italian Ne marim echipa.Angajam Picoli cu sau fara experienta. Mediu de lucru atractiv,salariu motivant,carte de munca si bonusuri +tips. Restaurant cu vechime de 20 de ani. ☎0767.414.088 office@daimonclub.ro**

1030. **Personal servire linie Autoservire restaurant Piata Victoriei, angajeaza personal servire linie.Tel.contact. ☎0726.629.424**

1031. **Personal servire linie, bufetier, cantina langa Pipera Plaza angajeaza personal pentru servire la linie. Program luni-vineri, orele 7-15.30. Oferim salariu, tichete de masa, transport. CV la email. Tel. 3.000 L; ☎0722.903.727/ 0727.777.715 alexandra.bisca@dlcuisine.com**

1032. **Personal** Servire Linie. Stradale IBSB scoala britanica, angajeaza personal servire linie, program L-V, 7-15, S-D Liber si sarbatorile legale, adresa: Strada Agricultori 21-25, Sector 2, Bucuresti - zona piata Iancului, **2.800 L;** ☎0766.449.624 manager.stradaleaisb@flavours.ro

1033. **Personal** Societate, angajeaza in conditii avantajoase: rigipsari, ajutor de rigipsar, zugravi. Salariu atractiv si carte de munca. ☎0755.435.994

1034. **Personal** spalat vase Restaurant in Centrul Vechi, Bucuresti angajeaza personal pentru spalat vase si curatenie in bucatarie. Detalii la nr. de telefon. ☎0741.448.080 officehr@nomadskybar.ro

1035. **Personal** spalat vase. Stradale - Liceul Francez, angajeaza personal pentru spalat vase, program L-V, 7-15.30, S-D Liber. Adresa: Soseaua Bucuresti Ploiesti 160A, langa Academia de Politie, STB: 203, 443, 442, 447, **2.700 L;** ☎0732.018.481 manager.stradalelyceefrancais@flavours.ro

1036. **Personal** Spital / Angajam la curatenie Pachet salarial: 2150-2300 lei/lunar; Program la alegere: Luni-Sambata: 8h sau 12/24Cerinte:-min. 8 clase; cazier curat **2.300 L;** ☎0749.035.608

1037. **Personal** supervizare. Angajam supervizor personal de curatenie, cu experienta in domeniu, zona Bucuresti, Ilfov. Oferim salariu atractiv, bonuri masa, telefon, laptop si masina de serviciu; ☎0744.777.355

1038. **Personal** tehnic (electrician, instalator, mentenanta) pentru Hotel Crowne Plaza, Bd Mamaia 564, Constanta ☎0786.011.846 resurse.umane@ramadanorth.ro

1039. **Personal** vase pentru 18 Lounge. Angajam personal vase pentru restaurantul 18 Lounge din Piata Presei Libere, contract de munca pe perioada nedeterminata, venituri 3.500 (salariu + tips). Garantam plata la timp a salariului, **3.500 L;** ☎0724.533.776

1040. **Personal** vase pentru Stadio Herastrau, Oferim contract de munca pe perioada nedeterminata, locatie fixa, venituri 3.500 (salariu + tips). Garantam plata la timp a salariului, **3.500 L;** ☎0726.766.850

1041. **Personal** vase si curatenie, pentru firma de catering in sectorul 4, Sector 4. Program: luni-vineri si 2 sambate pe luna de la 07:00 la 16:00. Salariu fix (2800 net) + bonuri de masa (400 lei). ☎0761.922.070

1042. **Personal** vase si servire linie Locatie Shura Bistro - Mancare gatita. Program de L-V 6,45-16. Sambata, duminica si sarbatori liber. Rugam seriozitate. Locatie centrala. Pentru informatii, Lavinia **3.000 L;** ☎0761.334.434 lavi.iuliana@yahoo.ro

1043. **Personal** vase, restaurant Stadio Universitate, contract de munca pe perioada nedeterminata, locatie fixa, venituri 3.500 (salariu + tips). Garantam plata la timp a salariului, **3.500 L;** ☎0731.031.195

1044. **Personal,** 3 barbati pe tura de noapte brutarie Brutarie cauta personal pentru tura de noapte, barbati, se asigura scolarizare, cazare daca este nevoie, 500 lei pentru mancare lunar, 3000 lei. Produse de panificatie cadou, salariu, 6 nopti pe saptamana programul.Brutaria se afla in Giulesti, sector 6 **3.000 L;** ☎0728.221.676 lucianfrimu@yahoo.com

1045. **Personal,** baieti magazin alimentar salariu 3.500 Lei plus bonuri de masa. Program 8 ore. Magazin alimentar/ mini-market, **3.500 L;** ☎0733.753.989/ 0733.753.989

1046. **Piazzetta** Amici cauta colegi pentru Bucatar Restaurantul Piazzetta Amici din Corbeanca isi mareste echipa si cauta colegi pentru postul de BUCATARSe ofera:Bucatar 3500 - 5500 in functie de experientaBonusuri Contract de munca pe perioada nedeterminat-aProgram 2 zile cu 2 zile (sau posibilitate part time sau in weekend) 2 mese pe ziTransport pentru persoanele din Bucuresti de la Piata PreseiTraininguri la locul de munca Posibilitati de promovareDaca doresti sa faci parte din echipa noastra ne puteti contacta la numarul: sau cu mesajÂ inÂ privat. ☎0766.362.188

1047. **Piazzetta** Amici cauta colegi pentru Pizzar Restaurantul Piazzetta Amici din Corbeanca isi mareste echipa si cauta colegi pentru postul de Pizzar.Se ofera:Pizzar 3500 - 5500 in functie de experienta.Bonusuri Contract de munca pe perioada nedeterminat-aProgram 2 zile cu 2 zile (sau posibilitate part time sau in weekend) 2 mese pe ziTransport pentru persoanele din Bucuresti de la Piata PreseiTraininguri la locul de munca Posibilitati de promovareDaca doresti sa faci parte din echipa noastra ne puteti contacta la numarul: sau cu mesajÂ inÂ privat. ☎0766.362.188

1048. **Piazzetta** Amici din Corbeanca isi mareste echipa! Restaurantul Piazzetta Amici din Corbeanca isi mareste echipa si cauta colegi pentru postul de OSPATAR!Se ofera:Salariu 2800- 3500 lei in functie de experienta.Bonusuri. Contract de munca pe perioada nedeterminata.Program 2 zile cu 2 zile (sau posibilitate part time sau in weekend). 2 mese pe zi.Transport pentru persoanele din Bucuresti de la Piata Presei.Traininguri la locul de munca. Posibilitati de promovare.Daca doresti sa faci parte din echipa noastra ne puteti contacta la numarul tel. sau cu mesajÂ inÂ privat. ☎0766.362.188 contabilitate@piazzettaamici.ro

1049. **Picker** Cerinte-Minim 8 clase-Disponibilitate la efort fizicOferimSalariu 2500 NET-Bonus de performanta Tichete 30 lei **3.500 L;** ☎0755.651.839/ 0771.226.332

1050. **Picker** depozit, disponibilitate si la temp. scazute. salariul 2500 net + tichete de masa 700 lei + bonus performanta (500 - 2000 lei), transport asigurat Pipera, tura 1 05:30 - 14:30, tura 2 14:30 - 23:30, **4.000 L;** ☎0771.226.332/ 0755.651.839

1051. **Picker** depozit. Recrutam Picker cu experienta pentru fabrica componente auto din sector 4. Postul necesita experienta in depozit. Se ofera calificare ISCIR. Pentru informatii sunati la tel. **3.600 L;** ☎0735.911.938 recrutare@working4u.ro

1052. **Picker** Urgent Cerinte-Minim 8 clase-Disponibilitate la efort fizicOferimSalariu 2500 NETBonus de performanta Tichete 30 lei **3.500 L;** ☎0775.155.077

1053. **Picker.** Firma de produse de cadou angajeaza picker; hr@giftdesign.ro

1054. **Picker/** magaziner industria alimentara Angajam pickeri cu experienta de minim 3 ani in industria alimentara, program de lucru l-v, salariul se negociaza in functie de experienta, orele suplimentare se platesc,se acorda suplimentar fata de salar bonuri de masa si se deconteaza cheltuielile cu transportul **5.000 L;** ☎0740.088.836 giorgiana924@gmail.com

1055. **Pickeri** in depozit de carte, lucratori depozit Depozit de carte in Bucuresti (zona Garii de Nord). Program L-V 9-18. Salariu in primele 3 luni 2.800 Lei net. Programarile pentru interviu se fac dupa trimiterea CV-ului la adresa de mail. **2.800 L;** cristi_yo80@yahoo.com

1056. **Pickeri** si manipulanti, depozit eMAG Program in 2 schimburi. Transport asigurat de la st. Pacii. Aplicati prin link https://www.a1-recruitment.ro/lucratori-gestionari **3.500 L;** ☎031.429.81.17 office@a1-recruitment.ro

1057. **Pickeri/** depozit de alimente angajam urgent. Angajam urgent pickeri. Salariul 2500 Ron net + tichete de masa 700 de lei, bonus de performanta, 100 de lei spor de weekend; program tura 1: 06:30 - 14:30; tura 2: 14:30 - 23:30, **4.000 L;** ☎0739.350.645

1058. **Picol.** Suntem in cautarea a doi colegi picoli care sa ne ajute in activitatea curenta. Oferim un salariu motivant, program in ture, transport decontat; ☎0772.202.261

1059. **Picoli** seriosi si cu spirit de echipa pentru restaurant Zexe situat in sectorul 1 pe bd. Aviatorilor nr. 40. Salariu atractiv + alte beneficii. Mai multe detalii la tel. **2.500 L;** ☎0723.666.323 office@zexe.ro

1060. **Pizzar** angajam pizzar cu experienta-cuptor electric profesional;- locatie Dorobanti.Program: - 11:00-00:00 , 2 zile lucrate-2 zile libere. Rulaj circa 40-60 pizza pe zi. Salariu de la 3500 lei.Contract de munca.Mai multe detalii: ☎0745.772.911/ 0726.608.534 chafikghias@gmail.com

1061. **Pizzar** si ospatarita Equinoxe Caffe, situat in Bd. Constantin Brancoveanu nr. 95A, angajeaza pizzar (cuptor pe lemne)si ospatarita. Daca vrei sa faci parte dintr-o echipa tanara si dinamica, te asteptam la interviu. Relatii la telefon; ☎0757.118.833

1062. **Pizzar** si Spalator Vase - Calea Victoriei. Restaurant Calea Victoriei angajeaza pizzar si spalator vase; ☎0765.958.680

1063. **Pizzer** restaurant sector 3 angajeaza pizzer cu calificare. Program in ture 2/2. Contract de munca. Salariu motivant + bonus. ☎0752.202.020

1064. **Portar** si gradinar. Scoala particulara cu sediul in Pipera angajeaza portar si gradinar. Program de 8 ore, de luni pana vineri, pentru portar se lucreaza in 2 schimburi, astfel: schimbul 1 de la 6,00 la 16,00, schimbul 2 de la 12,00 la 18,00. Asiguram o masa calda la pranz si decontam transportul. CV-uri la mail; iulia.dobre@marktwainschool.ro

1065. **Pregatitori vopsitorie auto Sos. Viilor, Trafic Greu in cadrul atelierului unui service auto. Cerinte: seriozitate, cu/fara experienta (se accepta si ucenici). Oferim: ☎0744.640.351/ 0747.277.277**

1066. **Preparator** de semifabricate si preparate culinare cod COR 751204 - 7 posturi pentru SC Sercom Partners SRL. Rog CV la adresa email info.winz.ltd@gmail.com

1067. **Preparator** fast food recrutam preparator fast food pentru partenerul nostru. Locatie: Eforie si Vama Vecheaplica intr-o clipa: **500 €;** ☎0770.183.039 office@jobs-market.ro

1068. **Prezentator** jocuri video - tip cazino suntem in cautare de vorbitori de bulgar/ engleza/ greaca pentru cazino online ☎0754.059.280 Popa.alina87@icloud.com

1069. **Profesor** in invatamantul liceal, postliceal, Fundatia Â"AVENORÂ" cu sediul in Bucuresti angajeaza profesor in invatamantul liceal, postliceal, studii superioare-9 posturi. CV-urile se primesc la adresa de email. Selectia se va sustine la sediul firmei nitu_antoaneta@yahoo.com

1070. **Programator-** operator CNC Angajam masinisti CNC pentru Finlanda, diverse orase. Salarii intre 14Â /h-20Â /h, lucru in schimburi. Asteptam CV-ul tau in engleza la: elena.frosti@kipinahrm.fi elena.frosti@kipinahrm.fi

1071. **Proiectant** executie mobilier PAL cu experienta similara minim 2 ani de zile. Candidatul ideal are permis de conducere cat. B, stie sa faca masuratori in vederea executiei si ulterior introduce cotele intr un program de debitare si optimizare spre a fi produse. Preferabil Sketchup. Salariu incepe de la 7000Ron + bonusuri. Program flexibil **7.000 L;** ☎0758.773.178 andrei@retrodraft.ro

1072. **Proiectant** mobila Sketchup, Autocad, Corpus Producem mobila si mobilier tapitat .Executam produse standard sar si la comanda dupa proiectul clientului. Se poate lucra remote / locatie fixa sau hibrid.Un mediu creativ cu un mare knowhow in executie. **5.500 L;** ☎0758.657.595 office@kardinale.eu

1073. **Protect Kronos angajeaza femeie de serviciu pentru locatia din Chitila, str Banatului, nr. 81, jud. Ilfov. Mai multe informatii la nr. de telefon; ☎0722.300.656**

1074. **Receptioner** pentru hotel 3, langa Mall Plaza. Cerinte lb. engleza nivel mediu, exper min 1 an. Salariu motivant, se asigura masa si cafea, tips lunar consistent, bonusuri lunare de performanta, mediu placut de lucru, echipa tanara, preferabil domiciliat in sectorul 5 sau 6; **3.400 L;** ☎0736.632.374 office@hotelwestplaza.ro

1075. **Receptioner** hotel Saftica, chiar pe DN1, in Saftica, la 2 km de Therme, 5 km de aeroportul Otopeni. Obligatoriu permis auto. https://domeniilesaftica.ro/hotel/. Nu e nevoie de experienta. Program 12/24 si 12/48 (12h la munca, dupa 24h acasa, apoi 12h la munca, dupa 48h acasa). Nu suna daca nu citesti atent detaliile suplimentare sau daca locuiesti la mai mult de 20 km de Saftica **3.500 L;** ☎0742.665.590/ +40742665590 florinmarin.ro@gmail.com

1076. **Receptioner** Hotel si Receptioner SPA pentru Hotel Crowne Plaza, Bd. Mamaia 564, Constanta ☎0786.011.846 resurse.umane@ramadanorth.ro

1077. **Receptioner.** Phoenicia Comfort din Mogosoaia angajeaza receptioneri cu sau fara experienta. Va rugam sa trimiteti CV sau sa sunati la numarul de telefon din anunt; ☎0741.268.026

1078. **Receptionera** pentru sala fitness, Matrix Gym, Calea Crangasi. Seriozitate, comunicare, studii minim 10 clase ☎0766.277.794

1079. **Receptionera** Hostess La Club de noapte/Loft Persoana cu/fara experienta care vorbeste engleza pentru lounge-ul care organizeaza evenimente recreative si distractive zona Victoriei Dacia Hotel Radisson Oferim Cazare citeste cu atentie mai jos, **4.000 L;** ☎0734.281.285

1080. **Receptionera** hotel cu sau fara experienta, buna cunoscatoare a limbii engleze la nivel conversational, responsabilitate, corectitudine, spirit de munca in echipa. Relatii la tel., ☎0729.881.116 marius@irisa.ro

1081. **Receptionera-camerista.** Hotel 3 stele, zona Militari, angajeaza: receptioner-camerista serioasa, cu forta de munca, cu domiciliul stabil in Bucuresti. Contract de munca, salariu atractiv. Cerintele postului sunt: disciplina si munca in echipa. Va rugam: seriozitate; ☎0743.402.300

1082. **Recrutare** forta munca din Dubai pentru Romania Agentie recrutare forta de munca in toate domeniile cu sediul in Dubai.Putem recruta muncitori calificati si necalificati in toate domeniile din Dubai pentru angajatorii din Romania.Selectia se poate face prin video interviu sau live la centrul nostru de testare in Dubai.Pentru detalii puteti suna la +40771352395 sau la whatsapp +971523308205 ☎0771.352.395

1083. **Reglori** masini productie Fabrica din sectorul 4, angajeaza personal cu experienta pe un post similar, masini-linie productie. Se lucreaza in 3 schimburi.Salarizare 3700 lei (salariu fix+bonuri de masa) + 25% spor de noapte. Nu se ofera transport si nici cazare, **3.000 L;** ☎0767.267.268 rs23eduard@yahoo.com

1084. **Rematholding** angajeaza conducator auto mare tonaj, posesor de permis auto categoria B, C, C+E, card tahograf, atestat profesional transport marfa si atestat macaragiu, atestat ADR (constituie un avantaj). Oferim salariu motivant, decontarea transportului la si de la locul de munca, tichete de masa, prime/ bonusuri lunare in functie de activitate, contract individual de munca pe perioada nedeterminata. Pentru Bucuresti.Relatii la telefon. Interviuri: Sos. Berceni Fort nr. 5, sector 4, Bucuresti; ☎0729.164.009

1085. **Rematholding** Co SRL Bucuresti si Constanta angajeaza sofer autoutilitara < 3.5 tone pentru colectare marfa.Cerinte: studii medii; permis de conducere categoria B fara antecedente penale; abilitati de lucru in echipa, organizat, comunicativ, atent.Oferim salariu motivant, decontarea transportului la si de la locul de munca, tichete de masa prime/bonusuri lunare in functie de activitate.Relatii la telefon, interviuri: Sos.Berceni Fort, Nr. 5, sector 4, Bucuresti; ☎0729.164.009

1086. **Reprezentant** comercial si manipulant Reprezentantul comecial desfasoara urmatoarele activitati:Identifica si contacteaza potentiali clienti in vederea remiterii ofertei, negocierii, etc- Intocmeste oferte de marfuri;-Acorda asistenta . tehnic si comercial clientilor si potentialilor clienti;- Tine evidenta contabila primara si intretine relatiile cu clientii din portofoliu;In limita timpului disponibil si in conformitate cu dispozitiile primite participa la indeplinirea atributiilor generale privind vanzarea marfurilor.programul este luni-vineri 08:00-17:00 ☎0753.047.723 office@profilcoromania.ro

1087. **Reprezentant** vanzari activitati de vanzare si de promovabilitate a societatii in mediul on-line si pe retelele de socializare. Se cer cunostinte aprofundate (Word, Excel, Power Point), a retelelor sociale (Facebook, Instagram, LinkedIn); **800 €;** daniela.stefan@valmix.ro

1088. **Reprezentant** vanzari caut lucrator comercial/casier pentru un magazin Xpress in Rahova (capat tramvai 32). Detalii salariu la telefon. ☎0721.760.633 anilammaria@yahoo.com

1089. **Reprezentant** Vanzari - Agent vanzari Servicii DDD Angajam Agent Vanzari Servicii DDD: Salariu+ Bonusuri crescatoare prin comisioane din facturi/ contracte lunare. Alatura-te unei firme profesioniste cu climat sanatos, unde esti respectat si sustinut! **1.000 €;** ☎0724.511.838/ 0763.662.662 office@companiaddd.ro

1090. **Reprezentant** vanzari perdele sector 6, angajam personal pentru vanzare perdele si draperii punct de lucru Ghencea. Reprezinta real avantaj operare masina cusut. Oferim program foarte avantajos, bonusuri de performanta, tichete de masa **3.500 L;** ☎0755.757.510 ionut.barbu@podnet.ro

1091. **Restaurant** Botanic Restaurant in Oraselul Copiilor, angajam pizzari, picoli, bucatari, ajutor bucatari si personal pentru curatenie. Salariu atractiv! ☎0737.031.923 botanicrestaurant1@gmail.com

1092. **Restaurant** Ceaun angajeaza bucatarese. Restaurant Ceaun in sectorul 2 angajeaza bucatarese si ajutor bucatar in conditii foarte avantajoase. Oferim salariu, bonusuri si un mediu de lucru prietenos. Pentru detalii va rugam sa nu ezitati sa ne contactati, **5.000 L;** ☎0747.870.566

1093. **Restaurant** Ceaun angajeaza ospatarite. Suntem in cautare de noi colege. Angajam in conditi super avantajoase ospatarite cu sau fara experienta. Colectivul prietenos, salariul motivant + bonusurile pentru performanta sunt cateva din motivele pentru care trebuie sa ne suni. Te asteptam in echipa noastra, **3.000 L;** ☎0747.870.566

1094. **Restaurant** Hop Garden angajeaza Oferim un loc de munca stabil, pachet salarial avantajos. Posturile disponibile: ospatari, bucatari sectia cald si rece, paznic, personal curatenie si vase . ☎0733.719.470

1095. **Restaurantul** Ancora angajeaza patiser si bucatar Restaurantul Ancora, situat in Parcul Herastrau angajeaza patiser si bucatar la sectia rece. Salariu motivant. Pentru detalii tel. ☎0721.335.555 angajaripersonal.ancora@gmail.com

1096. **Ribs** Bar&Grill angajeaza bucatar cu experienta. Ne marim echipa, iti oferim un mediu de lucru profesionist, oportunitatea reala de evolutie in cariera, alaturi de un pachet salarial atractiv, **4.500 L;** ☎0724.519.000/ 0753.011.006 bogdanm.popescu@yahoo.com

1097. **Ribs** Bar&Grill angajeaza pizzar/ajutor bucatar. Ribs Bar&Grill isi mareste echipa. Iti oferim un mediu de lucru profesionist, oportunitatea reala de evolutie in cariera, alaturi de un pachet salarial atractiv, ☎0724.519.000/ 0753.011.006 bogdanm.popescu@yahoo.com

1098. **Rigipsar.** Firma de constructii din Bucuresti angajeaza cu contract de munca rigipsari cu experienta. Lucrari doar in Bucuresti.Salariile se discuta la telefon in functie de experienta si calitatile fiecaruia. Doua sambete pe luna se lucreaza. Se da proba de lucru. Program de lucru 7:30-17:30 cu o ora pauza de masa. Angajarile se fac pe termen lung, **6.000 L;** ☎0721.047.257 office.corymed@gmail.com

1099. **Rigipsari** Firma de constructii din Bucuresti angajeaza rigipsar cu experienta, personal calificat cu contract de munca si salariul atractiv. Relatii la telefon; ☎0799.687.702

1100. **Rigipsari** si necalificati pentru santier in Bucuresti zona Unirii. Numai cu experienta in domeniu **4.000 L;** ☎0731.144.155

1101. **Rigipsari** si zugravi. SC angajeaza rigipsari si zugravi; ☎0722.228.818/ 0722.226.162

1102. **Salahori** necalificati calificati in constructii Firma de constructii angajam in constructii salahori meseriasi calificati si necalificati in constructii. Loc de munca Ilfov Mogosoaia. Oferim cazare. Loc de munca stabil. Salariu atractiv **5.000 L;** ☎0727.121.080 razvangradinaru92@gmail.com

1103. **Salator** vase, zona Aviatiei Angajam personal spalare vase . program 7.00-15.30 de luni pana vineri. Liber weekend. Se ofera o masa zi si salariu avantajos; **2.500 L;** ☎0786.917.244

1104. **Sales** assistant manager, asistent director vanzari pt. salon evenimente Mellya zona Herastrau. Cerinte: experienta domeniu vanzari evenimente minim 3 ani. Se asigura salariu fix negociabil in functie de experienta plus comision ☎0734.850.806/ 0722.587.589 andreeamellya@gmail.com

1105. **SC** Choose Cheese SRL, cu sediul in Bucuresti, angajeaza 3 posturi Ajutor bucatar; ☎0737.356.952

1106. **SC** Eldan Instal SRL angajeaza instalatori sanitari si necalificati. Relatii la telefon. Salariu atractiv. ☎0762.271.176 office@eldaninstal.ro

1107. **SC** Mobteco Product SRL angajeaza proiectant mobilier, salariu negociabil. Pentru interviu va asteptam la sediul din str. Murelor nr. 1, **4.800 L;** ☎0727.225.801/ 0727.225.811 productie@mobteco.ro

1108. **SC** Socet SA cu sediul in strada Anul 1821 nr. 11, Sector 5, Bucuresti, angajeaza agenti de paza si personal de curatenie. Pentru mai multe detalii sunati la nr. de telefon, Dl. Costel; ☎0722.229.979

1109. **SC** Transworld SRL angajeaza ajutor bucatar (3 posturi). Rog trimiteti CV-ul la grupmaster2010@yahoo.com sau sunatiÂ laÂ 0742200316; ☎0742.200.316 grupmaster2010@yahoo.com

1110. **Secretar** muzical, intocmeste si transmite programul saptamanal de lucru, pregateste, multiplica, gestioneaza si arhiveaza materialele muzicale, sprijina colectivul artistic al OCC in rezolvarea diferitelor solicitari; ☎0751.186.026 resurseumaneocc@gmail.com

1111. **Secretar** operator PC, experienta notariala. birounotarialbucuresti2030@gmail.com

1112. **Secretar/** consilier juridic Angajez secretar/ consilier juridic. experienta in domeniu constituie un avantaj. **2.500 L;** ☎0773.821.431 dsahlian@yahoo.com

1113. **Secretara** facturare program 8.30-17.00, salariu 3.000 Ron + bonusuri, Magurele, Ilfov **3.000 L;** ☎0723.531.268 claudiu.elixir@gmail.com

1114. **Secretara** pentru Societatea de avocatura Societate de avocatura angajeaza secretara, cu varsta maxima de 43 de ani, full time, salariu oferit este de 3000 lei in mana, ne dorim o persoana serioasa, nu este nevoie de experienta, program de 8 ore flexibil. Societatea este in zona Calea Mosilor. Pt detalii sunati la tel. si depuneri CV la adresa de mail sau pe wathapp. **3.000 L;** ☎0761.633.922 ramonaanghelescu2@gmail.com

1115. **Secretara** si agent imobiliar. Angajez secretara si agent imobiliar minime cunostinte in domeniul imobiliar. Pentru agent imobiliar - eventual permis conducere categoria B.Rog persoane serioase; ☎0767.299.965

1116. **Secretara,** descrierea jobului: deruleaza activitatile de secretariat, preia comenzi, intocmeste avize, facturi; ☎0768.227.317 office@bellemnoon.ro

1117. **Secretara.** Angajam secretara cu spirit organizatoric si abilitati de comunicare. CV pe mail; ☎0740.167.649 office@elidor.ro

1118. **Sef** echipa curatenie, supervizor. Firma de curatenie ICS angajaza sef echipa de interventii pentru lucrari de interventii curatenie. Salariul atractiv si bonusuri, auto acasa. Se cere experienta si seriozitate maxima, **3.800 L;** ☎0771.449.760 office@curataremocheta.ro

1119. **Sef** echipa merchandiseri Bucuresti. Angajam Sef Echipa Mercantizori, program de lucru: luni-vineri. Salarizare si beneficii: venit lunar net 3500-3600 lei (salariu fix, tichete de masa, bonus lunar); autoturism de serviciu, **3.600 L;** ☎0724.532.816 recrutare.ipp@in.store.ro

1120. **Sef** obiectiv servicii de securitate, urgent pentru magazin situat in zona Berceni. Oferim salariu motivant pentru un bun coordonator ce a mai avut oameni in subordinea sa. ☎0770.133.049/ 0724.112.112

1121. **Servant** pompier, cu sau fara atestat pentru societate comerciala in Bucuresti, program 24/48. Relatii la telefon ☎0725.345.730

1122. **Servanti pompieri MRC FIRE. Angajam servanti pompieri pentru cladire birou sector 4, zona Berceni (acces facil metrou). Program 12/24,12/48. Email/ telefon; ☎021.330.33.11/ 0725.218.110 office@mrcfire.ro**

1123. **Shaormar** cu experienta Angajam doar cu contract de munca shaormar cu experienta, program 2 zile (12ore/ zi)/ 2 zile (libere).Relatii la tel: ☎0752.029.688

1124. **Shaormar** cu experienta Angajam doar cu contract de munca shaormar cu experienta, program 2 zile (12ore/ zi)/ 2 zile (libere). ☎0752.029.688

1125. **Shaormar,** Mister Kebab isi mareste echipa cu shaormar experimentat. Program 4 cu 2 , tips, bonusuri, Bd. Aerogarii, Baneasa; **5.000 L;** ☎0721.303.303

1126. **Slefuitor,** pregatitor vopsitor pregatirea suprafetelor pentru vopsire: curatarea, slefuirea si aplicarea de grund, operarea echipamentului de vopsire in mod eficient si sigur, respectarea standardelor de calitate si a protocoalelor ☎0722.935.195 office@mobilarbr.ro

1127. **Sofer categoria B cu liceul absolvit. Salariu net 3500 lei. ☎0766.229.614**

1128. **Sofer** atestat Uber, Bolt pentru Logan 2024, 0 km, dispunem de toate documentele necesare, autorizatii, copii conforme, ecusoane, case de marcat ☎0733.326.355 mircea_isvoranu@yahoo.com

1129. **Sofer** B pentru Ford Transit lung, 3.5 T, societate vanzari produse amenajari interioare angajam sofer pentru livrari mocheta, parchet, usi, covoare, perdele. Cautam persoane dinamice, politicoase, fara antecedente auto. Valoarea salariala mentionata implica si bonuri de masa. Jobul necesita manipulare de marfa. **3.100 L;** ☎0749.025.805 ionut.barbu@podnet.ro

LOCURI DE MUNCĂ

1130. **Sofer** C+E Angajam sofer pe autocamion cu macara pentru distributie de materiale de constructii in Pantelimon jud Ilfov. Oferim salariu atractiv. Relatii la telefon. ☎0744.368.684 somes_srl@yahoo.com

1131. **Sofer** camion 12 tone Distributie Bucuresti, zona de activitate fixa, program 9 ore, luni - vineri, sambata/duminica nu se lucreaza. Salariu 3100 Ron, 600 Ron bonuri de masa, 400 ron decontarea transportului, total 4100 Ron net. Garaj Km 13.5, autostrada A1, Ciorogarla, Judetul Ilfov **4.100 L;** ☎0744.574.574

1132. **Sofer** camion 7.5 t Angajam sofer pentru camion 7.5 t cu atestat, pentru livrari Bucuresti locatie Calea Giulesti - Drumul Sabareni 24-26, Sector 6,program 08.30 - 17.00,luni-vineri,salariu atractiv ☎0724.558.162 florin.lita@tceholding.ro

1133. **Sofer** camion tir, cat. C+E transport marfa Romania La Bena sau Prelata marfa vrac si paletizatPauze 24 si 45 acasa.Iveco EEV si E6 automate, garaj jud. CL, Coconi-Parcam si acasa6500-7500 vara5000-6000 iarnaDiscutam pe WhatsApp detalii **6.250 L;** ☎0720.797.506 autolejer@yahoo.com

1134. **Sofer** cat. B si sofer cat. C+E pentru societate comerciala sediu in Sindrilita, Ilfov. Asiguram cazare si masa. Salariu motivant. CV la email,detalii la tel. ☎0730.909.124 logistic@algida.ro

1135. **Sofer** cat. B, distributie marfa paletata, se incarca din Giulesti, se lucreaza in grupul Pallex. Program 8-16, sarbatori legale libere, sambata duminica liber **3.500 L;** ☎0737.520.123 ciortucatalin@yahoo.com

1136. **Sofer** categoria B Depozit de cabluri din sectorul 3, ne marim echipa si suntem in cautarea unui coleg cu experienta pentru postul de sofer categoria B, baiat dornic de munca cu cazierul judiciar curat, fara accidente majore cu disponibilitate pentru deplasari.Programul de lucru de luni pana vineri intre orele 8:00 - 16:30.Experienta in sofat minim 2 ani de zile.Oferim salariu atractiv, bonuri de masa, vouchere de vacanta si bonus lunar. Daca sunteti interesati, va asteptam la un interviu cu CV-ul la adresa punctului nostru de lucru din Bucuresti, Sector 3, Str. Drumul intre Tarlale, Nr 160 -174, incinta Apollo Center. ☎0720.533.200 catalina.ungureanu@vlg.ro

1137. **Sofer** categoria B pentru transport marfa pe tara. Se face un circuit pe toata tara, nu sunt curse fixe, se transporta orice fel de marfa 95% paletata. Se lucreaza cu CMR. Nu conteaza unde aveti domiciliul, **4.500 L;** ☎0763.168.498 drytranslogistic@gmail.com

1138. **Sofer categoria B Societate comerciala cu sediul in Oras Voluntari angajeaza sofer cat B, vechime minima 10 rezident exclusiv in oras Voluntari pentru protocol.Cv la mail: ☎0790.740.677 infonetmailport@gmail.com**

1139. **Sofer** categoria B 3.5 T, sunati doar cei care ati mai lucrat, se face un ciurcuit pe toata tara, nu sunt curse fixe, se pleaca de luni si programam rutele in functie de comenzi ce permit ajungerea acasa vineri seara sau cel tarziu sambata dimineata, **4.500 L;** ☎0769.821.006

1140. **Sofer** categoria B cu domiciliul in sector 4, pentru distributie produse panificatie si, ajutor sofer (2300 ron), partener Vel Pitar avantaj pt. cei cu domiciliul in sector 4, Piata Sudului, Sun Plaza, Berceni. Programul cu incepere de la ora 01.00 pana in jur de ora 09.00, **3.300 L;** ☎0752.008.973 wio640@yahoo.com

1141. **Sofer** categoria B cu experienta Angajam sofer categoria B cu experienta pentru livrari marfuri paletizate in Bucuresti si Ilfovprogram 08.30 - 17.00, luni-vineri, zona Giulesti, Sector 6 ☎0724.558.162 florin.lita@tceholding.ro

1142. **Sofer categoria B. Sofer categoria B - Steldico Bucuresti angajeaza pentru depozitul din Voluntari (Stefanestii de Jos) sofer categoria B, pentru distributie materie prima cofetarii. Se asigura transportul din zona; ☎0758.222.044 steldico.bucuresti@yahoo.com**

1143. **Sofer** categoria C, se lucreaza pe Mercedes Atego program 8-17, sarbatori legale libere, weekend liber, concediu 21 zile/an, salariu 4.400 Lei/ luna. Se incarca din Giulesti (garaj Giulesti), obligatoriu atestat de marfa **4.400 L;** ☎0737.520.123 lintrans@yahoo.com

1144. **Sofer** categoria D cu atestat din Popesti-Leordeni, Danubiana, Berceni sau din imprejurimi pentru transport salariati si curse turistice. Salariu atractiv; ☎0751.027.027 office@championsline.ro

1145. **Sofer** categoria D din Ploiesti si imprejur, Angajez sofer categoria D din Ploiesti si Bucuresti si retur pentru transport salariati. Salariu atractiv ☎0751.027.027 office@championsline.ro

1146. **Sofer** categoria D, pentru curse speciale Bucuresti si Ilfov, ☎0723.694.128

1147. **Sofer** catering evenimente. Angajam sofer pentru firma de catering.Cerinte:-Permis cat. B, experienta 2 ani.-Persoane serioase, responsabile.-Rezistenta la efort fizic.Beneficii:-bonuri de masa.-masa asigurata in cadrul firmei.-prime de sarbatori.-salariu atractiv; ☎0729.005.757/ 0721.007.878

1148. **Sofer** cu experienta categoria B, pt. livrari in Bucuresti, nu distributie, activitate lejera, salariul incepand de la 2.600 Lei, activitatea se desfasoara in Militari, va rog sunati doar pensionari. **2.600 L;** ☎0768.132.180

1149. **Sofer** cu experienta, pentru firma colectoare ulei vegetal uzat. Salariu motivant, bonusuri, etc. Tel. ☎0748.076.584

1150. **Sofer** curier GLS pentru sector 1. Colaborator GLS caut sofer-curier pentru livrare ridicare plicuri si colete doar pe o anumita zona in sector 1. Posesor carnet categoria B, disponibilitate program prelungit, forta de munca., Salariu intre 3000 - 4000 Ron luna, auto acasa. Program Luni-Vineri, depozit in Chitila-Rudeni. **4.000 L;** ☎0766.439.940/ 0761.596.668 nicu.enache@bookurier.ro

1151. **Sofer** curierat, cerinte: minim 10 clase, cazier curat, minim 1 an experienta pe distributie, permis categoria B minim 2 ani. Beneficii: salariu 3200 Ron net, tichete 600 Ron, bonus performanta 300 Ron, **4.100 L;** ☎0775.155.077/ 0771.226.332

1152. **Sofer** de autoturisme si camionete SC TUDI PIZZA DELIVERY SRL angajeaza in conditiile legii pentru urmatoarele posturi:- Sofer de autoturisme si camionete- COD COR 832201 - 1 post, **3.300 L;** ☎0734.050.670

1153. **Sofer departament dializa. Companie cu renume in transportul pacientilor dializati angajeaza sofer departament dializa, in vederea transportului pacientilor dializati din Bucuresti si imprejuruimi. Plata salariilor la timp, contract de munca integral, sarbatori legale platite dublu, stabilitatea locului de munca; ☎0758.043.389**

1154. **Sofer** distribuitor Angajez sofer transport marfa intern, permis categoria B, distributie marfa, masina carosata 3.5 t. Program de lucru: luni- vineri.Cerinte:Experienta in distributia marfurilor reprezinta un avantaj, permis de conducere cu vechime de 3-5 ani, cazier judiciar, seriozitate. ☎0765.486.280 vanzari@cdigrup.ro

1155. **Sofer** distribuitor pentru Bucuresti, care sa detina permis categoria B de minim 2 ani; ☎0745.380.056 serban.dulgheriu@levante.ro

1156. **Sofer** distributie La Fantana Angajam urgent soferi pentru distributie (bidoane 19 litri). Cerinte: permis categoria B minim 1 an, disponibilitate imediata, dispus pentru efort fizic. Oferim: salariu fix 3.700 Lei net plus tichete de masa. Detalii la tel. **3.700 L;** ☎0730.712.009/ 0758.024.285 recrutare@lafantana.ro

1157. **Sofer** distributie materiale de constructii pentru Premier Distributie & Logistica. Postul necesita permis categorie B, program lucru luni-vineri, salariu atratctiv + telefon de munca, **4.500 L;** ☎0734.277.112 anca.gavril@premier-distribution.ro

1158. **Sofer** distributie, SC Tordai Hair Cosmetics SRL, unic importator al produselor cosmetice Kallos, angajeaza sofer cu experienta pentru distributie in Bucuresti, Pitesti, Ploiesti, Alexandria si Constanta. Pentru interviu trimiteti CV la mail ☎021.460.08.45 george_tordai@yahoo.com

1159. **Sofer** distributie, inclusiv pensionari, sofer cu experienta distributie produse alimentare zona 13 Septembrie. Inclusiv pensionari. Relatii la telefon; ☎0757.928.888

1160. **Sofer** flota Uber Bolt, Persoane prezentabile pentru postul de sofer in flota cu auto Hybrid Electrice si Broker imobiliar in acelasi timp, necesita permis auto cu vechime minim 2 ani, pentru toate sectoarele si Ilfov, **10.000 L;** ☎0744.372.439/ 0773.886.826 realtornistor@gmail.com

1161. **Sofer** flota Uber Bolt, personal pers. prezentabile pentru postul de sofer in flota cu auto Hybrid Electrice si Broker imobiliar in acelasi timp, necesita permis auto cu vechime minim 2 ani, pentru toate sectoarele si Ilfov **10.000 L;** ☎0773.886.826 realtornistor@gmail.com

1162. **Sofer** livrator Angajam sofer cu auto personal, pt livrarea de alimente-cumparaturi prin aplicatia Bringo. Perimetru de livrare fix, limitat. Se pleaca cu mai multe comenzi odata, iar plata se face individual, pt fiecare com in parte. Full time/Part timePt detalii , 0772292495 ☎0772.292.495

1163. **Sofer** livrator Cratita Delicioasa angajeaza livrator cu masina firmei, program 2cu2 de la 9:30-23, salariu 2700 lei net ,contract de munca ,nu se plata la zi.Pentru interviu pe strada Nitu Vasile nr 57, la Jadore Ballroom. ☎0761.280.642

1164. **Sofer** livrator cu atributii administrative Restaurant Ava Grill, situat in zona Pallady, angajeaza sofer livrator cu masina firmei. Program 2 cu 2Cautam o persoana serioasa si responsabila. Pentru detalii suplimentare, contact la tel: ☎0722.697.168 cojanu_andrei@yahoo.com

1165. **Sofer** livrator, cerinte: minim 8 clase, minim un an experienta distributie, cazier curat, implicare. Oferim: salariu 2500 Ron net, tichete 700 Ron, bonus prezenta 300 Ron, bonus performanta, transport asigurat, **3.500 L;** ☎0775.155.077/ 0771.226.332

1166. **Sofer** microbuz 8+1 transport elevi scoala privata Sofer transport copii pentru scoala sector 1, full time, scoala particulara zona de Nord a capitalei, contract de munca perioada nedeterminata. Salariul se discuta la interviu. Preferabil din Zona Corbeanca; ☎0744.680.239/ 0745.379.505 cezar@scoala-mea.com

1167. **Sofer** montator sisteme de umbrire, copertine, rulouri, punct de lucru sos. Morarilor, sector 2. Program de lucru 8 ore L-V. Cerinte minime: aptitudini tehnice, carnet cat. B, domiciliu sector 2, 3. Salariu brut 4.700 ron. **3.200 L;** ☎+40751221981 office@confort-system.ro

1168. **Sofer** pe buldoexcavator Societate comerciala cu activitate in domeniul constructiilor ,angajeaza in conditii avantajoase sofer buldoexcavator .Salariu in functie de experienta ! Relatii la tel. ☎0768.073.272

1169. **Sofer** pentru camionete 3,5t Firma de constructii cu sediile in comuna Chitilai si Cornetu Ilfov angajeaza soferi pentru camionete de 3,5 tone, basculabile, transport agregate-Pentru baza Cornetu 0764366081Pentru baza Chitila 0725981534 ☎0764.366.081/ 0725.981.534

1170. **Sofer** pentru distributie materiale de constructii Cerinte: Permis de conducere cat. B. Experienta nu este necesara dar constituie un avantaj. Apt de munca fizica,Responsabilitate, seriozitate, implicare. Mai multe detalii la interviu ☎0730.073.836 catalin.pleseanu@arthur.ro

1171. **Sofer** pentru duba prelata colectare deseuri. Angajam sofer pentru duba cu prelata. Se preiau deseuri reciclabile de la firmele cu care avem contracte. Programul este de luni pana vineri (07:00 - 15:30). Soferul are un muncitor incarcator ajutor pe masina. Salariul este de 3000 lei net (2600 lei bani plus 400 lei in bonuri de masa), **3.000 L;** ☎+40766245248 marius.dobre@urbancr.ro

1172. **Sofer** pentru livrari catering cu experienta, salariu 2500-2700 ron, salariu motivant cu crestere anuala, tips, se asigura o masa pe zi, program 2 zile cu 2 libere sau 8h ore pe zi,5 zile pe saptamana. zona Petre Ispirescu **2.700 L;** ☎0766.301.835 raduma_90@yahoo.com

1173. **Sofer** personal CEO Best Achizitii angajeaza sofer personal, necesar permis cat. B de minim 5 ani, disponibilitate delegatii si ore suplimentare. Salariu oferit este de 5.000 lei net. **5.000 L;** ☎0752.074.881 resurseumane@bestachizitii.ro

1174. **Sofer** profesionist in zona Moara Vlasiei Ilfov pentru camion 12 t si 18 t (categoria C), transport de marfuri generale in Bucuresti si imprejurimi 5000-5500/ luna. Program de L-V +1S. Angajam si din provincie, **5.500 L;** ☎0723.171.763 dabototalprest@yahoo.com

1175. **Sofer** profesionist pentru societate de transport marfa, camion 7.5 t si 12 t+remorca, pe relatia Romania-Bulgaria, Grecia, Macedonia, salariu atractiv + diurna. Categoria C si categoria C+E. ☎0722.727.137

1176. **Sofer** profesionist camion 7,5 t si ajutor mecanic Mecano Valmar angajeaza sofer profesionist cu categorie C si E pentru transport utilaje. Soferul trebuie sa aiba obligatoriu atestat. Locatia platformei este in Buda, Bragadiru jud. Ilfov, ☎0784.293.112/ 0784.293.112 valimindru47@gmail.com

1177. **Sofer** profesionist categoria C+E caut sofer profesionist categoria C+E pentru curse fixe zilnice. Contract de munca pe perioada nedeterminata, weekend liber, concediu platit. Incarcarile sunt cu plecare din Bucuresti pentru mai multe zone ale tarii. **6.000 L;** ☎0767.380.495 dkvautotransport@gmail.com

1178. **Sofer** profesionist categoria C+E. Fabrica de confectii metalice angajeaza sofer profesionist cu permis categoria C+E pentru transport in Bucuresti si ocazional si intern. Detalii la telefon si CV la adresa de mail; ☎0736.341.381 andrei@kemfort.ro

1179. **Sofer** profesionist categoriile B+C+E. Firma de transport angajeaza sofer profesionist categoriile B + C + E pentru transport marfa international. Curse catre Germania, Belgia, Olanda, Franta. Tur-retur. Salariu atractiv, **1.800 €;** ☎0741.224.455/ 0722.261.222 dan.iordache@transmondial.ro

1180. **Sofer** profesionist CIFA beton Societate comerciala cu activitate in domeniul constructiilor ,angajeaza in conditii avantajoase sofer pe cifa de beton. Salariu in functie de experienta ! Relatii la tel.Tunari si Chitila ☎0768.073.272

1181. **Sofer profesionist cu atestat de macaragiu SC.ARABESQUE SRL Punct de lucru Timisoara, angajeaza sofer profesionist cu atestat de macaragiu, Salariul incepand cu 6000 lei net + tichete de masa Contact. 6.000 L; ☎0751.132.596**

1182. **Sofer** profesionist pentru containere maritime, program de luni pana vineri 6.500-8.000 Ron, masinile se parcheaza la Militari langa Autostrada A1 **6.500 L;** ☎0727.839.016 Valentin20niculae@gmail.com

1183. **Sofer** profesionist posesor permis cat. B, C, urgent cautam sofer intern care sa detina card tahograf, atestat marfa, cunoscator mecanica pt. societate de transport/ logistica din Bragadiru. ☎0730.109.918 cargo_service_it@yahoo.com

1184. **Sofer** profesionist TIR Angajez sofer profesionist TIR, curse interne, salariu motivat 7.000 lei **7.000 L;** ☎0730.129.642/ 0730.129.642

1185. **Sofer** pt 3,5t Angajam Sofer categoria B. Transport marfa intern. Sarbatori legale libere. Salariu fix+bonus lunar in functie de performanta,prime de sarbatori. ☎0723.543.245

1186. **Sofer** tir (Romania) Angajam soferi tir cu experienta! Detalii suplimentare la telefon sau email. **6.500 L;** ☎0767.193.206 Cargostelia@yahoo.com

1187. **Sofer** tir, comunitate 2770-3000 Euro. Dan Cargo Logistic, soferi exclusiv pe comunitate: respectiv 8 saptamani lucrate/ 2 saptamani concediu, comunitate, 2770-3000 Euro, **3.000 €;** ☎0768.974.122 dsv.info@yahoo.ro

1188. **Sofer** transport elevi, microbuz scolar cu permis conducere cat. D si atestat transport pentru scoala particulara - Voluntari. Pachet salarial motivan. Va rugam sa ne trimiteti CV-ul la adresa de email ☎0753.200.123 hr@cambridgeschool.ro

1189. **Sofer** transport marfa, cat. C angajam sofer transport marfa paletizata pentru distributie in tara. Cerinte: carnet cat. B, C, atestat, aviz medical + psihologic. Pentru detalii va rugam sa ne contactati telefonic, **4.500 L;** ☎0757.574.803

1190. **Sofer** Uber Dacia Logan 2022 Necesar atestat transport alternativMinim 50 ani Salariu saptamanalMasina 24/24RCA, RovignetaCasa de marcatMasinile vin cu toate actele necesare ARRContract de munca ☎0723.861.862

1191. **Sofer** Uber pe Dacia Logan 2022 GPL, minim 50 ani, necesar atestat transport alternativsalariu saptamanal, masina 24/24, RCA, rovigneta, masinile vin cu toate actele necesare ARR, contract de munca ☎0723.861.862

1192. **Sofer** Uber, Bolt Firma partener Uber/ Bolt, autorizata ARR pentru a efectua transport alternativ de persoane cautam soferi pentru a activa in acest domeniu. ☎0721.970.518 metropola_investment@yahoo.com

1193. **Soferi** cat. B, operatori depozit. Astona Exclusiv SRL in vederea completarii echipei, angajeaza pentru depozitul din Antefrig str. Fantanica nr. 36, sector 2, Bucuresti (zona Garii de est), soferi distribuitori, permis cat. B si operatori depozit. Experienta si dorinta de imbinare a celor 2 posturi constituie un avantaj.Oferim salariu motivant, program flexibil, oportunitate de avansare in functie de implicare. Mediu de lucru pozitiv si colegial, echipa tanara si dinamica. Relatii la telefoanele: ☎0757.729.804/ 0762.921.642 Astonabucuresti@gmail.com

1194. **Soferi** categoria B, societate de reciclare, SC angajeaza soferi pt transport si manipulare deseuri de carton, hartie, plastic. Candidatii ideali trebuie sa fie persoane serioase si de incredere. Salariu initial 3.700 Lei, care ulterior va fi marit. Militari, bd. Timisoara. Loc. Afumati, Ilfov **3.700 L;** ☎0723.670.538

1195. **Soferi** categoria C+E SC SERVICE BENZ COM SRL,cu garaj in loc. Adunatii Copaceni, jud Giurgiu si in Mun.Giurgiu, Sos.Slobiziei, jud.Giurgiu, angajeaza soferi categoria C+E. ☎0722.224.596 servicebenz-com@yahoo.com

1196. **Soferi** excavator/ muncitori excavari, Finlanda Cautam soferi/ operatori excavatoare 5-10t (salarii 14-19 Â /h) si muncitori excavare manuala (salarii 12-14 Â /h) pentru Finlanda. Se cere experienta. Trimite CV la: elena.frosti@kipinahrm.fi elena.frosti@kipinahrm.fi

1197. **Soferi** livratori pentru transport mobilier Ikea la domiciliul clientilor, 3.100 Lei net (salariu + bonuri de masa) pentru jumatate de luna lucrata (o zi se lucreaza, urmatoarea este libera, inclusiv in zilele de weekend). Se lucreaza in echipe de 2 persoane (sofer si manipulant). Locatie : depozitul din Theodor Pallady **3.100 L;** ☎0730.709.447 office@pronatur.ro

1198. **Soferi** livratori cu experienta Angajam soferi livratori cu experienta. Cerinte: minim 10 clase, cazier curat, experienta de minim 1 an ca si curier, livrator. Se ofera: Salariul 5000 lei net, program 12/24. **5.000 L;** ☎0739.350.645

1199. **Soferi** livratori cu permis categoria B, cerinte: domiciliu/ resedinta in Bucuresti si experienta in RO pe 3,5 t in ultimii 2 ani. Venit net: 5.000 - 6.000 Lei. Program: 15 zile pe luna. Masina se da acasa. Zona sector 2. **5.500 L;** ☎0737.814.574

1200. **Soferi** profesionisti Bucuresti locale/tur-retur. Angajam soferi C+E, pentru camione 12 tone prelata, curse fixe locale Bucuresti intre fabrici si tur-retur Bucuresti. Salariu+ diurna; **6.000 L;** ☎0722.247.389

1201. **Soferi** profesionisti C+E. Angajam soferi profesionisti C+E.Detalii: Contract de munca direct cu angajatorul german: Germania. Salariu: 2900-3100 euro.Sisteme de munca: mai multe sisteme disponibile: 6/2, 6/3, 3/1, 4/1, 4/2. Salariu bun, platit la timp. Plata se face lunar, **3.000 €;** ☎0768.600.031/ 0786.585.881 operations@jobsmarketrecruitment.com

1202. **Soferi** profesionisti CE curse intern tur-retur soferi CE pentru Bucuresti local si tur, retur intern, curse fixe, camioane 12 tone prelata, euro 5 automate, conditii usoare de munca, salariu motivant, angajam si din tara. Tel. ☎0722.247.389

1203. **Soferi** profesionisti pentru TIR cu semiremorca, cu atestat ADR, firma de transport din Bucuresti, angajeaza pentru curse in tara, tur-retur si in Rep. Moldova. Salariu + diurna. Detalii de luni pana vineri intre orele 9:00-16:00 la tel. ☎0721.617.060 iliescalin.transport@yahoo.com

1204. **Soferi** Taxi plan Licente pe Bucuresti, masini noi, plan 140 lei/ zi. **140 L;** ☎0770.928.164

1205. **Soferi transport intern Bacau Pentru firma germana. Cerinte: carnet conducere cat. C si C+E, atestat transport marfa peste 7,5 tone, card tahograf, fisa medicala + aviz psihologic valabile, cazier. ☎0754.029.769**

1206. **Soferi transport intern Stefanestii de Jos Angajeaza firma germana. Cerinte: carnet conducere cat C si C+E, atestat transport marfa peste 7,5 tone, card tahograf, fisa medicala + aviz psihologic valabile, cazier. Salariu motivant. ☎0751.229.976**

1207. **Soferi transport intern Turda Pentru firma germana. Cerinte: carnet conducere cat. C si C+E, atestat transport marfa peste 7,5 tone, card tahograf, fisa medicala + aviz psihologic valabile, cazier. ☎0752.237.328**

1208. **Soferi** Uber pe Dacia Logan GPL, Angajam soferi Uber cu atestat transport alternativ.Minim 50 aniSalariu saptamanal. Masina ramane 24/24 la soferRCA, rovigneta, CASCO, masinile vin cu toate actele necesare ARR. Se ofera contract de munca **5.000 L;** ☎0723.861.862

1209. **Soferi** Urgent Cerinteminim 18 ani;minim 8 clase;experienta pe auto-utilitara(3,5 tone);permis de conducere B-minim 2 ani;experienta distributie-minim 1 anOferim-salariul 2500 leitichete 35 lei **4.000 L;** ☎0755.651.839/ 0775.155.077

1210. **Sole** d Italia angajeaza Ospatar Sole d Italia angajeaza Ospatar. Program 2/2. Salariu 2400-2800 Tips zilnic ☎0786.499.125 catalinlataretu@yahoo.com

1211. **Somelier** sau barman cunoscator de vinuri WineBar&shop angajeaza somelier (sau barman cunoscator de vinuri). Locatie: Centru Vechi.Cerinte: cunoscator de vinuri, vorbitor de limba engleza la nivel conversational si abilitati de servire a clientilor. Pentru detalii ne puteti contacta la nr. de telefon; **100 L;** ☎0722.779.774 mihaela@kemfort.ro

1212. **Sortatori** colete Cerinte-minim 18 ani;-minim 8 clase;-disponibilitate la efort fizic;Va oferim-salariul NET 4000-4300 lei;-program flexibil;-transport asigurat;-posibilitate ore suplimentare; **4.100 L;** ☎0755.651.839/ 0771.226.332

1213. **Sortatori** colete in depozit, cerinte: minim 8 clase, cazier curat, disponibilitate efort fizic. Salariul 4000 lei net (inclusiv tichete de masa). Program L-D - 5 zile lucrate cu 2 libere 06:00 - 14:30, **4.000 L;** ☎0771.226.332/ 0755.651.839

1214. **Spalator** vase Hotelul Hilton Garden Inn Bucharest Old Town angajeaza. Este de dorit experienta in domeniul hotelier. Oferim: seriozitate, contract de munca, bonuri de masa, mediu de lucru placut. Un salariu competitiv, posibilitatea de a se specializa intr-un domeniu provocator, o echipa puternica si un mediu de lucru centrat pe oameni fac parte din oferta Hilton ☎0738.830.290/ 021.312.03.00 mirela.obreja@hilton.com

1215. **Spalator** vase Restaurantul Clubului IDM angajeaza spalator vase. Contract de munca cu norma intreaga, salariu motivant si bonusuri. Program 2 zile cu 2 libere. Programari interviu la telefon ☎0723.689.048 hr@idm.ro

1216. **Spalator** vase si lucrator bucatarie. Angajam spalator vase si lucrator bucatarie la restaurant cu specific libanez in Calea Floreasca nr 70-72, sector 1, Bucuresti. Se asigura transport, masa, tips, carte de munca. Se lucreaza 1/1 sau 2/2; ☎0734.296.177/ 072277310 contact@cheztoni.ro

1217. **Spalator** vase si Personal curatenie restaurant in zona Timpuri Noi, langa metrou angajeaza spalator vase si personal pentru curatenie. ☎0728.800.288 dragos.bozsanui@biutiful.ro

1218. **Spalator** vase, restaurant cu linie de servire. Program: 11:00 - 19:30, pachet net 2.700 lei. Raspunde zilnic de spalarea vaselor, curatenie si uneori curatat legume. Restaurant in Mall Vitan. **2.700 L;** ☎0743.155.016 andreea.ionita@scandia.ro

1219. **Spalator** vase. Angajam spalator vase intr-o locatie nou deschisa in Bd-ul Primaverii, Bucuresti. Daca vrei sa faci parte dintr-o echipa tanara si dinamica, te invitam sa ne cunoastem. Roa Primaverii, **3.000 L;** ☎0765.329.522 roaprimaverii@gmail.com

1220. **Spalator** vase/ajutor bucatar. Angajam personal necalificat pentru spalator vase, ajutor de bucatar in Restaurantul Stradale din cadrul Scolii private Just for kids, din Bucuresti; ☎0799.816.333 ada.codoi@flavours.ro

1221. **Spalatoreasa** hotel Sir Orhideea Angajam personal pentru spalatorie hotel zona Grozavesti, sector 6, cu sau fara experienta. Oferim contract de munca, program: 8 ore/zi, 8 zile libere/luna. Relatii la telefon. **2.800 L;** ☎0721.349.756 mariana.vasile10@yahoo.com

1222. **Spalatori** vase mari SC FIMEST TURSIT SRL angajaeaza pentru locatia sa din Saturn - Mangalia, jud. Constanta pentru urmatoarele posturi:- Lucrator bucatarie (spalator vase mari) - cod COR 941201 - 3 posturi, **3.300 L;** ☎0767.663.842

1223. **Spartan** Romania angajeaza cu cazare gratuita pentru punctele de lucru din Bucuresti. Daca vrei sa te alaturi echipei noastre si sa muncesti intr-un mediu placut, contacteaza-ne pentru a stabili un interviu. Angajam casier, preparator, ajutor bucatar, brutar/pizzar, manager! ☎0758.626.609 office@rerum.ro

1224. **Specialist** e-afaceri pentru SC Denizzi Furniture SRL. Cerinte: studii superioare, cunostinte limba engleza. CV pe mail denizzifurnituresrl@gmail.com

1225. **Stivuitorist** pentru depozit la firma Zarea. Interviuri zilnic orele 10-16 la sediul din B-dul Bucurestii Noi nr. 176, sector 1. Transport: metrou statia Laminorului sau autobuz 697 sau 112; ☎021.667.00.20 office@zarea.ro

1226. **Stivuitorist** pentru depozit materiale de constructii in Pantelimon, Ilfov. Relatii la tel. ☎0744.368.684 somes_srl@yahoo.com

1227. **Stivuitorist** pt. Fox, fabrica de mezeluri. Autorizatie ISCIR. Program 12/24/;12/48. Alte beneficii: spor ore suplimentare, bonusuri, prime, masa calda. Sector 4. Contactati-ne intre 9-17, de L-V. **4.600 L;** ☎0726.718.768

1228. **Stivuitorist** fabrica profile PVC. Angajam stivuitorist cu autorizatie ISCIR valabila, experienta pe o pozitie similara in fabrica reprezinta avantaj. Manipulare container 6 metri si saci rebut din fabrica spre Moara, descarcare marfa din masinile de transport. Program de lucru in 2 schimburi. Oferim:salariu net + tichete masa (600 lei) + bonus lunar performanta, asig. medicala;

1229. **Stivuitorist** in Giurgiu, cerinte: minim 8 clase, cazier curat. Beneficii net 2.600 Lei - 200 Lei bonus prezenta, 700 TM. Program 5 cu 2 in 2 schimburi. Tel. **2.600 L;** ☎0722.109.903

1230. **Stivuitorist** Sindrilita, conducerea stivuitoarelor (electric/ diesel). Necesar autorizatie. Oferim masa calda in fiecare zi. Salariu 3.500 Lei/ prima luna. **3.500 L;** ☎0733.973.943/ 0733.973.943

1231. **Stivuitoristi** cu atestat, pentru Sc Black Sea Suppliers, mai multe detalii la telefon, nu raspund la e-mail ☎0722.450.798/ 0722.450.798 ciprian.gheorghe@blackseasuppliers.ro

1232. **Stivuitoristi** cu experienta Firma din Bucuresti angajeaza pentru punctul de lucru din Pantelimon Ilfov, se ofera salariu negociabil, relatii la telefon, de luni pana vineri intre orele 9-17. ☎0722.480.197 office.egyglobal@yahoo.ro

1233. **Stivuitoristi** depozit, transport asigurat, Cerinte: minim 8 clase, cazier curat. Beneficii net 2.600 Lei + 200 Lei bonus prezenta + 700 TM. Program 5 cu 2 in 2 schimburi. Tel. **2.600 L;** ☎0722.109.903

1234. **Strungar** SC Prest Comf Metal SRL, societate de confectii metalice angajam strungar, salariu atractiv. ☎0722.547.681 prestcomfmetal94@yahoo.com

1235. **Strungar** mecanica fina si bobinatoare motoare mici cu experienta. Conditii foarte bune de lucru. Program de lucru 8 ore pe zi, 5 zile pe saptamana. Punct de lucru zona Baba Novac, ☎0723.252.900

1236. **Strungar,** Tamplar, Circularist, Dulgher Angajam strungar, tamplar, circularist, dulgher.Loc de munca in Bucuresti Sector 3. Relatii la telefon: Program full-time, rugam seriozitate. ☎0731.900.900

1237. **Sudor** Firma de constructii din Bucuresti angajeaza sudor pentru santiere din Bucuresti si imprejurimi. Program full time, contract munca, salariu motivant. ☎0764.746.023

1238. **Sudor** (1). Geca Impex P.M. SRL angajeaza 1 muncitor roman si/sau strain pentru pozitia de Sudor. Calificat sau Necalificat. De la 2500 ron in functie de experienta. Firma intreprinde lucrari in Bucuresti si Ilfov, **2.500 L;** ☎0723.035.755

1239. **Sudor** argon,lacatus in balustrade, scari metalice. SC Design Inox SRL angajeaza pe perioada nedeterminata lacatus in balustrade de inox, scari metalice, sudor argon si slefuitor in inox. Se ofera salariu intre 3.500 lei si 6.000 lei, cazare, bonusuri pentru realizari. ☎0744.153.352 design_inox_construct@yahoo.com

1240. **Sudor** autogen (oxiacetilena), program L-V, 7.00-15.30. Detalii la sediul Radox, Bd. Timisoara 80, sector 6; ☎0721.283.693

1241. **Sudor** cu experienta pentru Societate Societate ce opereaza in domeniul instalatiilor de gaze naturale, Neo Gaz Instal Proiect SRL angajeaza sudor electric sau cu autogen.Postul este full-time. Conditii de lucru si salariu atractive. ☎0766.487.840/ 0744.420.352

1242. **Sudor** PEHD, muncitori necalificati pentru societate comerciala autorizata in domeniul gazelor naturale. Salariu atractiv. ☎0728.250.676 Gabi7276@yahoo.com

1243. **Sudor-** lacatus Sudor lacatus mecanic reprezentanta service camioane si remorci, venituri lunare 2.500-5500 lei, conditii bune de lucru. Bd. Preciziei nr. 11, sector 6, metrou Industriilor, **4.800 L;** ☎0749.102.603/ 0749.102.608 resurseumane@edparts.ro

1244. **Sudor.** Dezvoltator imobiliar angajam sudor pentru intretinere/ santier/ complex imobiliar in zona Sisesti. Program L-V; **6.000 L;** ☎0724.262.185

1245. **Sudori** , montatori structuri metalice Angajam full time : - sudori mig mag - 2 posturi;- montatori structuri metalice -2 posturi.Salarii intre 4000 - 6000 lei/net **6.000 L;** ☎0763.771.703 nic.ge.executiv@gmail.com

1246. **Sudori** fibra optica - Finlanda Cautam sudori fibra optica (salarii 14-19Â /h) pentru Finlanda. Se cere experienta + lb. engleza. Trimite-ne CV-ul tau la email. elena.frosti@kipinahrm.fi

1247. **Sudori** Mig Mag si vopsitor industrial Firma cu punct de lucru in Voluntari angajeaza sudori Mig Mag, vopsitor industrial si operator CNC plasma. Se ofera CM, salarii incepand de la 1000 euro net . Program de lucru 7.30-16.00 (1/2h pauza de masa). Se lucreaza numai in hala, se vopseste in cabina. Mai multe detalii la telefon. **1.000 €;** ☎0745.041.992 emigagiu@yahoo.com

1248. **Sudori** MIG/MAG pentru CSC Trans Metal cu domeniul de activitate in confectii metalice. Sediul in sat Rudeni, jud. Ilfov. Pentru mai multe detalii contactati-ne la nr. de telefon sau adresa de mail ☎0730.094.441/ 0724.364.406 alin.it@csc-transmetal.com

1249. **Sudori** si lacatusi, societate de constructii Bucuresti angajeaza pentru perioada nedeterminata. Detalii la telefon ☎0737.787.859

1250. **Sudori** TIG Detalii la sediul Radox: Bucuresti, bd. Timisoara nr. 80, sector 6.Program de lucru: luni-vineri, 7.00 - 15.30. recrutari@radox.ro

1251. **Supervisor** curatenie in Bucuresti Angajam supervisor echipa curatenie in zona Obor. Se lucreaza in ture. Se ofera salariu motivant, tichete masa, stabilitatea locului de munca plus alte beneficii. Persoanele interesate ne pot contacta la tel. **3.400 L;** ☎0720.888.889 hr@darom.ro

1252. **Supervizor** Bucatarie (catering/noapte) In calitate de Supervizor Bucatarie, veti fi responsabil pentru supravegherea operatiunilor zilnice din bucataria noastra, asigurarea unui serviciu exceptional pentru clienti. **7.000 L;** ☎0722.187.305 elena.dumitrescu@foodgeneration.com

1253. **Suport** client/ contabilitate primara Noire Swimwear angajeaza Suport clienti pentru magazin online, munca de birou, program 8h. Biroul este situat In Calea Rahovei(Electromagnetica Business Center). **3.600 L;** ☎0764.601.610 raluca@noire-swimwear.com

1254. **Supraveghetor** loc de joaca Vrei sa faci parte dintr-o echipa cool, aplica pentru un job la KLANkids, daca esti o persoana rabdatoare vesela, iubesti copii si interactionezi usor cu ei; **3.200 L;** ☎0737.030.812 office@klankids.ro

1255. **Supraveghetor** pensionar spalatorie cu jetoane Program 8-22, 15 zile/ luna, trebuie sa supravegheze buna functionare a aparatelor, sa faca ordine in curte. De preferat pensionari. Spalatoria este in orasul Pantelimon, langa fabrica de bere Tuborg. **2.300 L;** ☎0727.840.510 sava.matei13@yahoo.com

1256. **Supraveghetor** Sala Jocuri Zone Club angajeaza fete pentru functia de supraveghetor jocuri , sala aflata in OTOPENI- ILFOVBune abilitati de comunicare, sociabila, atenta la detalii.Cerem si oferim seriozitate ! ☎0730.565.055 zoneclub2009@gmail.com

1257. **Tamplar** Angajam tamplar pentru o companie lider in productia de mobilier la comanda din pal melaminat /mdf. din Teleorman.Salariu corespunzator pregatirii profesionale. Acesta este stabilit la interviu (3000 - 4500 lei).Atributii:- capacitatea de a realiza un proiect pornind de la desenul tehnic;- permis categoria B constituie avantaj;- poti fi si incepator dar e necesar sa stii sa folosesti scule si dispozitive.Mai multe detalii la telefon:Program: 08:00-17:30.Locatia: Alexandria / Teleorman **3.500 L;** ☎0725.752.256 madalinanutu@outlook.com

1258. **Tamplar,** montator mobilier PAL si MDF Cautam un tamplar dedicat si priceput, specializat in lucrul cu PAL. Candidatul ideal trebuie sa aiba abilitatea de a citi si interpreta schitele, realizand mobilierul conform proiectelor predefinite. **4.500 L;** ☎0723.233.888 hr@esho.ro

1259. **Tamplar,** salariu avantajos L-V, 8:00-16:30. Angajez tamplar cu experienta in prelucrarea mobilierului din PAL si MDF, atelierul se afla in sectorul 3, program fix L-V 8:00-17:00, ☎0786.165.066

1260. **Tamplari** societate angajeaza tamplari in, PAL SI MDF, vopsit. atelierul este situat in sect 3.incinta faur. rog seriozitate. salariu incepand de la 4500 lei **4.500 L;** ☎0755.704.074 leucostel@gmail.com

1261. **TANAR fara experienta pentru atelier productie mobila, zona Clinceni; ☎0724.387.773**

1262. **Tapiter** cu experienta salariul variaza in functie de nivelul de cunostinte si rapiditatea de executie a angajatului. **5.500 L;** ☎0758.657.595 office@kardinale.eu

1263. **Tehnician** desen tehnic. Angajam tehnician, bun cunoscator de desen tehnic in Bucuresti, sector 3. Relatii la telefon; ☎0731.900.900

1264. **Tehnician** Detectie Schrack Polon cu experienta pentru instalatii interioare hale, birouri, pentru Bucuresti si Ilfov (Voluntari Afumati). Persoanele interesate pot suna la telefon sau pot trimte CV. ☎0757.027.730 office@gemix.ro

1265. **Tehnician** in constructii, Bucuresti, sector 3, societate de constructii civile si industriale.Cerinte: student sau absolvent facultate cu profil tehnic. Autocad; e CV la office@mgcold.ro; ☎0744.482.282 office@mgcold.ro

1266. **Tehnician** intretinere HVAC Ce cautam: experienta 3..4 ani in domeniul HVAC (montaj, service). Cunostinte despre echipamentele de ventilatie/ climatizare si automatizari HVAC. Permis de conducere B1. Calificari/ certificari AGFR frigotehnist. O atitudine pozitiva si entuziasm pentru munca facuta. Ce trebuie sa faca: Asigura buna functionare a echipamentelor clientilor prin intretinere periodica si in cazul defectarii, Primeste sesizarile clientilor, verifica in teren, comunica superiorilor si rezolva problemele constatate, Participa la instalarea echipamentelor in proiecte noi, Completeaza rapoartele de interventii, centralizatorul de lucrari, alte rapoarte. Ce oferim :Un salariu atractiv, in functie de cunostinte si experienta demonstrata. Prime in functie de rezultate si implicare. Cresteri salariale anuale in functie de performanta si rezultate **5.000 L;** ☎0722.222.725/ 0721.279.191 office@kip.ro

1267. **Tehnician** intretinere usoara Ploiesti Okin Facility angajeaza Tehnician intretinere usoara - echipa mobila in Ploiesti. Pentru mai multe detalii va rugam sa ne contactati telefonic ☎0752.220.870 alina.erusencu@okin-facility.com

1268. **Tehnician** intretinere, mentenanta cladire birouri tehnician cu experienta intretinere instalatii si echipamente electrice, mecanice, sanitare, clima, mici reparatii pt cladire de birouri. Disponibilitate lucru in ture, locatie centrala, **3.500 L;** ☎0734.339.346 mihai.zimbrea@gmail.com

1269. **Tehnician** mentenanta Responsabilitati:Re?lize?z? activitati de ment?nant? si intretinere cladiri;Executa activitatile zilnice prevazute in programele de mentenanta ale echipamentelor si instalatiilor;Supravegheaza functionarea corespunzatoare si preintampina eventualele defecte;Intervine rapid pentru repararea defectiunilor aparute ;Informeaza seful direct asupra problemelor aparute in desfasurarea activitatii.Cerinte:Absolvent liceu / scoala profesionala ;Cunostinte bune de electrica;Disponibilitate de lucru program L-V;Experienta de minim 3 ani in domeniu;Permis de conducere Categoria B. ☎0727.100.100 secretariat@sdz-inv.com

1270. **Tehnician** mentenanta, electrician, Cautam coleg sa asigure suport tehnic, reparatii si mententa utilaje fabrica, salariu atractiv (+bonus lunar performanta, tichete masa 600 lei+ decontare transport) zona Militari. Program: L-J: 07:00 - 16:00; V: 07:00 - 13.30

1271. **Tehnician** pentru hotel Baneasa, (tamplar, instalator, fochist). Efectueaza lucrari de intretinere si mentenanta in toate spatiile hotelului. Pachet salarial atractiv; ☎0742.244.580 office@phoenicia.ro

1272. **Tehnician** sisteme de securitate. TSS angajeaza tehnicieni sisteme de securitate in constructii, program de lucru L-V 8 ore, salariul intre 3500 si 5500 de lei. Tichete de masa de 30 de lei pe zi, **5.500 L;** ☎0740.023.354 office@thales.pro

1273. **Tehnician sisteme de securitate/ curenti slabi Cerinte: certificare in securitate, experienta in domeniu.Responsabilitati: Rapoarte de mentenanta, montaj echipamente.Beneficii: salariu competitiv, pachet beneficii. ☎0786.461.485 hr@its3.ro**

1274. **Tehnician** sisteme fotovoltaice folosind echipamente Victron Energy si Fronius , firma cu sediul in Popesti Leordeni. Sarcini: instalarea, testarea, intretinerea si remedierea problemelor tehnice ale sistemelor fotovoltaice. ☎0723.909.007 diana@darcomenergy.ro

1275. **Tehnicieni** / Montatori ascensoare Recrutam Tehnicieni / Montatori ascensoare in Bucuresti! Pentru detalii: tel. sau email ☎0756.260.964 cariere@munteanucorneliupfa.com

1276. **Tehnicieni** / Montatori ascensoare Recrutam Tehnicieni / Montatori ascensoare in Cluj! Pentru detalii: tel. sau email. ☎0756.260.964 cariere@munteanucorneliupfa.com

1277. **Tehnicieni** curenti slabi, electricieni Societate specializata in instalatii electrice, angajam electrician cu sau fara experienta. Autorizarea nu este obligatorie. Se ofera salariu motivant, in functie de experienta. **7.000 L;** ☎0760.231.495 office@3vok.ro

1278. **Tehnicieni** reparatii electrocasnice Angajam urgent Urgent angajam personal pentru reparatii electrocasnice. Experienta minim 6 luni de zile. Salariul 3000-3300 in functie de experienta. Program de lucru L-V 09:00-18:00. **3.300 L;** ☎0739.350.645

1279. **Tehnicieni** sisteme de securitate Recrutam Tehnicieni sisteme de securitate in Bucuresti! **4.500 L;** ☎0756.260.964 cariere@munteanucorneliupfa.com

1280. **Tehnicieni,** montatori ascensoare in Iasi. Pentru detalii: tel. sau email. ☎0756.260.964 cariere@munteanucorneliupfa.com

1281. **Tehnolog** modelier confectii textile Brandul Renee Design - cautam tehnolog modelier pe confectii textile pentru realizarea de modele - creatii vestimentare.Programul este de 8 ore, de luni pana vineri.Ambient de lucru placut, posibilitare de dezvoltare.Pentru detalii sunati la ☎0721.375.733 office@reneedesign.ro

1282. **Tinichigiu** auto cu experienta minim 5 ani in domeniul auto, service-ul este pe Dn1 la intersectie Baneasa cu Otopeni , conditii de munca impecabile, salariu pe cartea de munca si la zi fara intarziere. Mai oferim si bonuri de masa si bonus la saptamana in functie de realizari **6.000 L;** ☎0727.333.657 vali@vnsauto.ro

1283. **Tipograf** imprimare flexo, Cauti loc de munca? Hai la noi, tipograf pe utilaj flexo, imprimare ambalaje din hartie. Experienta este un avantaj, dorinta de a invata este prioritara, **3.500 L;** ☎0757.037.141 office.bisbags@gmail.com

1284. **Titularizare.** Scoala Gimnaziala Kids Club scoate la concurs, in vederea titularizarii, 2 posturi educatoare, 2 posturi invatatoare si un post profesor matematica; ☎0724.307.330 simona_petrescu2002@yahoo.com

1285. **Toni** Gelato - Gelaterie/Cafenea Gelateria Toni Gelato angajeaza lucrator comercial in zona Cotroceni - biserica Elefterie. Prezenta placuta, sociabila, experienta similara e un plus. Pachet salarial atractiv; ☎0723.987.935 Anton.enachescu@gmail.com

1286. **Topitor-** turnator, Masinist, Operator utilaje, Sudor. Venit brut intre 3.500 lei si 10.000 lei.Beneficii:Spor salarial in functie de vechimea neintrerupta in cadrul companiei ;Spor salarial legal (noapte ; sarbatori legale etc)Bonusuri : de performanta; Craciun si PasteTichete de masa in valoare 35 lei/ziFormare profesionala interna sau externa, costurile fiind suportate de catre angajator ;Zile libere platite pentru evenimente deosebite in familie ;Asigurare de apa potabila la dozatoare/sticle, ceaiuri calde, pentru toti angajatii companiei ☎0785.298.865 hr@asmetal.ro

1287. **Transator** pentru carmangerie, sector 1, Bucuresti, salariul este negociabil in functie de experienta si incepe de la 4.500 Lei/ luna net. Avem nevoie de o persoana pozitiva, cu o forma fizica buna, pentru perioada nedeterminata. Nu suntem interesati de colaborari sezoniere. Interesul pentru a face o treaba buna si dorinta de stabilitate conteaza mai mult decat experienta **4.500 L;** ☎0724.956.625 sc_barbadis@yahoo.com

1288. **Transator,** dezosator carne de pui. Unitate de transare carne pui angajeaza dezosatori, transatori pui la locatia din Militari, program de lucru L-V, 0.6 la 15.30, salariu atractiv, bonuri de masa, prime, detalii la telefon. ☎0371.125.837/ 0723.654.393 piupiuprod@gmail.com

1289. **Transator/** transatoare Angajez numai cu experienta carne pasare, program luni-vineri 8 ore. **4.000 L;** ☎0761.111.777

1290. **Transatori** carne/ ingrijitori porci - Irlanda Cautam transatori carne si ingrijitori animale (ferma de porci) pentru Irlanda. Se cere experienta in domeniu si limba engleza. Trimite CV la email. elena.frosti@kipinahrm.fi

1291. **Transatori** si ambalatori carne pasare Firma de productie angajeaza transatori si ambalatori carne pasare. **3.500 L;** ☎0760.240.636/ 0720.007.492 totidai2015@gmail.com

1292. **Trattoria** Angoli Restaurant in Oraselul Copiilor, angajam pizzari, picoli, bucatari, ajutor bucatari si personal pentru curatenie. Salariu atractiv! ☎0737.031.923 office@trattoriaangoli.ro

1293. **Ucenici vopsitorie auto In cadrul atelierului unui service auto, situat in zona Sos Viilor / Trafic Greu. Cerinte: constiinciozitate si seriozitate . ☎0744.640.351/ 0747.277.277**

1294. **Vanzatoare** Angajam vanzatoare magazin menaj si uz casnic in zona Piata Crangasi Program 10:00/18:00Salariul intre 3000 si 3300 lei/lunaCarte de munca Varsta peste 40 ani Detalii la nr **3.300 L;** ☎0728.750.596

1295. **Vanzatoare** Magazin de incaltaminte angajeaza vanzatoare, zona Piata Iancului. ☎0760.514.571/ 0744.526.891

1296. **Vanzatoare** magazin materiale de constructii in zona Hala Traian sector 3. Relatii la tel. ☎0742.012.979 somes_srl@yahoo.com

1297. **Vanzatoare** patiserie zona Garii de Nord program Luni- Vineri, rog seriozitate, **3.500 L;** ☎0738.437.351

1298. **Vanzatoare** pentru magazin market situat pe soseaua Giurgiului, program de noapte, contract de munca. ☎0737.315.995 multiimage@yahoo.com

1299. **Vanzatoare** Vanzatoare cofetarie angajeaza Casa Capsa. Relatii de luni pana vineri in intervalul orar 8 -16 la tel: ☎0744.364.661

1300. **Vanzatoare** / casier/ fast food/restaurant/ cantina Restaurant de pranz angajam vanzatoare program L - V: 6.30-16.30, locatia Militari, nu se lucreaza sambata si duminica si sarbatorile legale, experienta pe cantina,oferim si cerem seriozitate ☎0733.513.550 santech.srl@gmail.com

1301. **Vanzatoare** autoservire. Magazin tip autoservire angajeaza vanzatoare cu experienta in domeniu. Program 2 zile lucratoare cu 2 libere, sambata program scurt, duminica liber. Zona Tineretului, sector 4, Bucuresti. **3.000 L;** ☎0758.032.641 senzorialfood@gmail.com

1302. **Vanzatoare** Bacania Yama, cautam o persoana placuta, organizata, cu abilitati de comunicare, relationare si cu zambetul pe buze, **3.400 L;** ☎0742.039.503/ 0748.578.794 alixandru.stefan@gmail.com

1303. **Vanzatoare** brutarie Suntem in cautare de vanzatoare pentru magazinul din Voluntari (Ilfov, Voluntari, bulevardul Voluntari numarul 10) cu specific brutarie & patiserie. ☎0723.661.439/ 0723.661.439

1304. **Vanzatoare** Cofetarie Cofetaria Arghan Delice isi mareste echipa! Cofetaria Arghan Delice, situata pe Strada Clucerului 86, Sector 1, in apropierea de Arcul de Triumf, cauta vanzatoare care sa se ocupe cu servirea de produse specifice si prepararea unor bauturi simple. Se cauta persoane cu aspect fizic placut si cu spirit de echipa. Oferim contract de munca si salariu motivant. Programul de lucru va fi de 2 zile on 2 zile off de la ora 10:00-22:00 .Pentru detalii, va rugam sunati la nr de telefon afisat mai jos. **3.500 L;** ☎0759.773.333 arghandelice@gmail.com

1305. **Vanzatoare** cofetarie, Dorobanti sal 4400 lei net pentru patiserie - cofetarie zona de top, Dorobanti, program 6:30-20:30. Se lucreaza 3 zile pe saptamana astfel: o saptamana se lucreaza L-J, Vi, o saptamana se lucreaza Ma, Mi, S, Duminica liber. Salariu 4.400 Lei net. Bonus la angajare 1.000 Lei. Experienta este obligatorie in domeniu vanzare cofetarie, patiserie. **4.400 L;**

1306. **Vanzatoare** cofetarie. Esti tanara, serioasa si iti plac prajiturile? Hai in echipa noastra. Program flexibil o saptamana se lucreaza una nu. Program L-D 8.00-20.00. Salariu pe cartea de munca intre 3500-4000 lei net in functie de experienta! **4.000 L;** ☎0722.500.025 florenta_l@yahoo.com

1307. **Vanzatoare** cu experienta pentru patiserie in sectorul 5 Petre Ispirescu sector 4 sos. Berceni si patiser Popesti Leordeni; ☎0743.278.200

1308. **Vanzatoare** cu experienta fara limita de varsta pentru cabana parc IOR Titan pentru weekend (sambata-duminica), doar persoane serioase. Salariu atractiv ☎0765.614.058 lili_miky_my@yahoo.com

1309. **Vanzatoare** cu experienta in comert Magazin alimentar, angajam vanzatoare cu experienta in comert, zona spitalului Budimex.Program de lucru in 2 schimburi, salariu atractiv. **3.000 L;** ☎0726.323.722

1310. **Vanzatoare** cu experienta, angajam 1 vanzatoare calificata pentru magazin alimentar situat in Copaceni Ilfov. Oferim salariu atractiv. Mai multe detalii la telefon.Te asteptam sa faci parte din echipa noastra! ☎0723.575.616

1311. **Vanzatoare** cu experienta, angajez pentru magazin alimentar non stop in Piata Giulesti, program de zi sau de noapte. Salariu 3.500 Lei net cu contract de munca. Nu raspund la mesaje, doar telefonic **3.500 L;** ☎0735.670.721 sandu.grigore@gmail.com

1312. **Vanzatoare** full-time. Scovergaria Micai angajeaza vanzatoare full-time - 3.500 lei net + alte bonusuri lunare. Adresa: Calea Victoriei 14, zona Unirii, Centrul Vechi, **3.500 L;** ☎0724.570.778 nona.ion@madamyr-group.ro

1313. **Vanzatoare** magazin alimentar Angajam vanzatoare (fete) cu sau fara experienta pentru magazin alimentar, sector 3, Ozana, program 8 ore, salariu 3000 + carte de munca ☎0762.605.085

1314. **Vanzatoare** magazin alimentar - Sergiana Brasov, suntem intotdeauna in cautare de angajati motivati si entuziasti, dornici sa se alature echipei noastre. ☎0725.594.472 recrutare@sergiana.ro

1315. **Vanzatoare** magazin alimentar - Sergiana Bucuresti, suntem intotdeauna in cautare de angajati motivati si entuziasti, dornici sa se alature echipei noastre. ☎0725.594.472 recrutare@sergiana.ro

1316. **Vanzatoare** magazin alimentar - Sergiana Sibiu Suntem intotdeauna in cautare de angajati motivati si entuziasti, dornici sa se alature echipei noastre. ☎0725.594.472 recrutare@sergiana.ro

1317. **Vanzatoare** magazin alimentar, Sergiana Predeal Suntem intotdeauna in cautare de angajati motivati si entuziasti, dornici sa se alature echipei noastre. ☎0725.594.472 recrutare@sergiana.ro

1318. **Vanzatoare** magazin Dobroesti Angajez vanatoare full time, Dobroesti, magazin mixt, program flexibil, 8 ore/zi, un weekend liber,un weekend se lucreaza, salariu atractiv, cu forme legale, rog seriozitate. ☎0756.151.432 laura.jingaam@gmail.com

1319. **Vanzatoare** magazin Obor. Descriere: angajam vanzatoare magazin mercerie in incinta magazinului Obor Bucuresti, carte de munca, program 14 zile pe luna lucratoare. Mai multe detalii la telefon; ☎0722.205.065 merceriealexiana@gmail.com

1320. **Vanzatoare** magazin producator mezeluri locatiile disponibile Piata Straduintei, Piata Crangasi si Piata Norilor. Pachetul de beneficii cuprinde: salariu fix, tichete de masa si bonus de performanta. Asteptam cu nerabdare sa va cunoastem si sa va oferim oportunitati de cariera, **3.500 L;** ☎0763.596.711 adriana@mezelar.ro

1321. **Vanzatoare magazin, personal feminin pentru postul de vanzari produse in showroom amenajari interioare /exterioare, SC Roberto, sector 6, strada Valea Cascadelor Nr. 23, Complex Expo Top Construct; ☎0724.040.408**

1322. **Vanzatoare** minimarket Pantelimon program de lucru in ture, o zi cu o zi libera, carte de munca, solicitam cazier curat,salariul incepe de la 3200 net.Adresa Oras Pantelimon, strada Dobrogeanu Gherea nr 63 **3.200 L;** ☎0720.160.140 anjemeurolight@gmail.com

1323. **Vanzatoare** minimarket tura de noapte Program de lucru 21 - 06 cu o zi libera pe saptamana, carte de munca, solicitam cazier curat, salariul incepe de la 3200 net.Adresa oras Pantelimon, strada Dobrogeanu Gherea nr. 63 **3.200 L;** ☎0720.160.140 anjemeurolight@gmail.com

1324. **Vanzatoare** Patiseria Tineretului Angajam vanzatoare patiserie cu experienta in vanzari, responsabila, punctuala si cu bune abilitati de comunicare.Oferim pachet salarial atractiv si beneficii extra.Program: o saptamana dimineata, o saptamana dupa-amiaza si weekend-urile prin rotatie. **3.500 L;** ☎0770.118.383 recrutare@patiseriatineretului.ro

1325. **Vanzatoare** pe timp de zi. Angajam vanzatoare pe timp de zi. Program miercuri 12-20, joi 12-21, vineri/sambata/duminica 12-20.Adresa strada Ion Brezoianu, nr. 23-25, subsol, corp B, cladirea Palatul Universul, **3.500 L;** ☎0744.784.661 office@apollo111.ro

1326. **Vanzatoare** pentru autoservire, impinge tava Cautam fata pentru servire la autoservire in zona sectorului 5. Salariu atractiv, tips. Pentru mai multe detalii nu ezitati sa ne contactati la nr. din anunt ☎0722.691.580 office.oby@gmai.com

1327. **Vanzatoare** pentru covrigarie in Voluntari, preferabil sa aiba domiciliul in Voluntari sau zona Colentina - Fundeni - Andronache. Pentru detalii suplimentare, ne puteti contacta la tel. ☎0723.210.782

1328. **Vanzatoare** pentru Covrigelul Auchan Titan din Iris Shopping Center, urgent, vanzatoare amabila si energica, entuziasta si dornica sa castige un salariu foarte bun muncind intr-o echipa faina. ☎0765.637.615 pretzel.factory@yahoo.com

1329. **Vanzatoare** pentru Covrigelul Plimbaret - La Cocos, angajam vanzatoare comunicativa, energica si amabila pentru Â„Covrigelul plimbaretÂ" din Vitantis Shopping Center - La Cocos. Oferim salariu 4.500 Lei pentru program 5 zile lucratoare + 2 zile libere. ☎0736.033.867 pretzel.factory@yahoo.com

1330. **Vanzatoare pentru magazin cu corpuri de iluminat Angajam vanzatoare si manipulant marfa pentru un magazin cu corpuri de iluminat.Salariu net cuprins intre 3000 si 4000 lei ☎0721.216.789 lumiluxstar@yahoo.com**

1331. **Vanzatoare** pentru vanzari online salariu atractiv si program avantajos, cunostinte calculator prezinta un avantaj. ☎0732.360.777

1332. **Vanzatoare** preferabil cu experienta Angajam vanzatoare pentru punctul de lucru din Dragonul Rosu nr 8. Salariu motivant ☎0760.621.607 karmise.office@gmail.com

1333. **Vanzatoare** produse carne, mezeluri, branzeturi sector 1, salariu atractiv, tichete de masa, bonusuri saptamanale, **4.300 L;** ☎0723.282.402 dliviu70@yahoo.com

1334. **Vanzatoare** si cofetar in sector 6. Cofetarie in sector 6 cautam sa angajam vanzatoare si cofetar. Pentru mai multe detalii puteti suna la numarul de telefon; ☎0766.877.381 Letan_elena@yahoo.con

1335. **Vanzatoare** si femeie de serviciu Angajam vanzatoare zona Gara Basarab si femeie de serviciu zona Tineretului in spate la Dristor Kebab. Pt detalii sunati la tel. ☎0768.770.076 mika.bussiness@yahoo.ro

LOCURI DE MUNCĂ

1336. **Vanzatoare,** cofetarie angajam pentru punctul de lucru situat pe soseaua Gheorghe Ionescu Sisesti nr 6. Pachet salarial 3.800 Lei. Pentru detalii suplimentare va rog sa ma contactati la numarul de tel. **3.800 L;** ☎0743.768.113

1337. **Vanzatoare,** Bucuresti, sector 3 Un post full-time magazin mixt sucuri bauturi tigari la Piata Hanfinicu Sarat. Persoane cu experienta vanzari; ☎0767.148.717 dragnevera@yahoo.com

1338. **Vanzatoare,** lucrator comercial, Stefan cel Mare pentru minimarket alimentar, responsabila, punctuala. Salariul 3.500 - 4.000 in functie de experienta. Program 6 zile lucrate cu 3 zile libere. Cerinte:cazier curat. Zona Gara de Nord, Stefan cel Mare, **3.500 L;** ☎0746.372.830

1339. **Vanzatoare,** numai cu experienta salariul 3.500 lei pentru magazine specializate carne pui si curcan in Bucuresti. Conditii avantajoase, program o saptamana cu o saptamâna, **3.500 L;** ☎0764.001.111 contact@carnepui.ro

1340. **Vanzatoare,** patisera si modelatoare gogosi cu experienta pentru patiserie zona Bucur Obor. ☎0725.197.791 arsene.gabriela@yahoo.com

1341. **Vanzatoare.** Angajam vanzatoare covrigarie-patiserie, zona Universitate. Sambata, duminica-liber; ☎0722.558.062

1342. **Vanzatoare.** Angajam vanzatoare macelarie, zona Rahova. Relatii la telefon; ☎0723.654.463

1343. **Vanzatoare.** Angajam vanzatoare magazin paine si patiserie in sectorul 2 langa spital Fundeni. Program doua zile cu doua zile libere; ☎0726.091.267

1344. **Vanzatoare/** casiera Coffee Corner, program: o saptamana lucrata - una libera. L-D 06.00-17.30. Zona Colentina - Fundeni. Salariu 4.000 Ron, **4.000 L;** ☎0758.868.144

1345. **Vanzatoare/** casiera, program: luni - vineri 6.30 - 16.30, Sambata - Duminica liber. Salariu 4000 lei. Zona Colentina - Fundeni, **4.000 L;** ☎0758.868.144

1346. **Vanzatoare/** lucrator comercial cofetarie/ patiseri Dorim in echipa noastra un om serios, respectuos si dornic sa lucreze. Program o zi cu o zi, ☎0762.298.622 mihaelamanea08@yahoo.com

1347. **Vanzatoare/** lucrator comercial, pentru cofetarie zona de top, Dorobanti. Program: 6:30-20:30. Se lucreaza 3 zile pe saptamana, duminica liber **4.400 L;** ☎0734.013.755

1348. **Vanzatoare/** vanzator minimarket Gara de Nord, program nonstop, salariu 3.500 Lei/luna. Rugam seriozitate. Pentru detalii sunati, **3.500 L;** ☎0726.170.100

1349. **Vanzator** / Vanzatoare cu experienta pentru magazin alimentar mixt in sectorul 4, program de 8-12 ore pe tura, tura de zi si /sau noapte, 6-10 libere pe luna. Salariul este intre 4500-5000 lei pe luna. Contract de munca obligatoriu. Rog seriozitate. **5.000 L;** ☎0723.378.034

1350. **Vanzator** comert, lucrator comercial, casier Shop &Go situat in zona Militari Gorjului angajeaza lucrator comercial/ vanzator in comert, sef de tura, casier; Salariul motivant poate ajunge si la 4500 in functie de experienta. **4.000 L;** ☎0754.511.969/ 0725.735.973 Ecarevet@gmail.com

1351. **Vanzator** magazin apicol sector 6. Angajez vanzator/vanzatoare pentru magazin apicol Calea Giulesti nr. 162. Relatii la telefon; ☎0744.770.505 shop@apinatura.ro

1352. **Vanzator** pizzerie, program joi/ vineri/ sambata. Salariu 3.500 net + 500 tichete de masa. Locatie: strada Ion Brezoianu, nr 23-25, subsol, corp B, cladirea Palatul Universul **3.500 L;** ☎0744.784.661

1353. **Vanzator,** casier, lucrator comercial Salariul 3000-3500 in functie de experienta,poate ajunge la 4000 in cateva luni, in functie de implicare, bonus Paste, Cracium plus bonus performanta. Din a 2a luna abonament transport **3.500 L;** ☎0774.649.348/ 0745.775.995 die.hexe@ymail.com

1354. **Vanzator.** Angajez asistent vanzari-magazin alimentar, Popesti Leordeni, **2.500 L;** ☎0760.793.974 Mirabela.girloiu@yahoo.com

1355. **Vanzator/e** cofetarie Dorobanti sal 4400 lei net program: 6:30-20:30. Se lucreaza 3 zile pe saptamana. Duminica liber. Salariu 4.400 Lei net. Experienta este obligatorie in domeniu **4.400 L;** ☎0734.013.755

1356. **Vanzator/e** cofetarie Dorobanti, sal. 4400 lei net. Cofetarie angajeaza vanzatoare/ lucrator comercial, program: 6:30-20:30. Se lucreaza 3 zile pe saptamana. Duminica liber. Salariu 4400 lei net. Experienta este obligatorie in domeniu vanzare cofetarie, **4.400 L;** ☎0734.013.755

1357. **Vanzator/e** cofetarie Victoriei, salariu 4.400 lei, cofetarie eleganta angajeaza vanzatoare program: 6:30-20:30. Se lucreaza 3 zile pe saptamana astfel: o saptamana se lucreaza L, J, Vi, apoi, Ma, Mi, S. Duminica liber. Salariu 4400 lei net. Se cere experienta in domeniu vanzare cofetarie/ patiserie, **4.400 L;** ☎0734.013.755

1358. **Vanzatori** patiserie zona Ion Mihalache sector 1 ,program o zi cu o zi, de la 6 la 21 , sambata zi scurta, duminica liber, salariu 2.600 Lei. **2.600 L;** ☎0726.603.703 dragos77ro@gmail.com

1359. **Vanzatori/** vanzatoare Supermarket situat in Piata Iancului angajeaza vanzatoare. Se ofera un salariu net de 2.600 lei + bonuri de masa in valoare de 700 lei, Program de lucru avantajos, inclusiv duminicile libere. Detalii la nr. de tel. ☎0758.108.240/ 021.252.21.90 intermacedonia98@yahoo.com

1360. **Vopsitor** camioane si remorci reprezentanta service camioane si remorci angajam vopsitor auto cu experienta. Oferim conditii bune de lucru si venituri lunare 6000-9000 lei, bd. Preciziei. Rog trimiteti CV la email: **6.000 L;** ☎0749.102.603/ 0749.102.608 resurseumane@edparts.ro

1361. **Vopsitor** industrial CSC TRANS METAL cu domeniul de activitate in confectii metalice cu sediul in sat Rusenii, jud. Ilfov.Angajeaza vopsitor lichid si electrostatic.Pentru mai multe detalii la nr. de telefon sau email. ☎0730.094.441/ 0724.364.406 alin.it@csc-transmetal.com

1362. **Vopsitor** industrial - structuri metalice Fabrica de confectii metalice angajeaza vopsitor industrial pentru structuri metalice. Relatii la nr. de tel. ☎0736.341.381 alina@kemfort.ro

1363. **Vopsitor** industrial in camp electrostatic, program de lucru: luni-vineri, 7.00 - 15.30. Detalii la sediul RADOX: Bd. Timisoara nr. 80, sector 6. In fata sediului, se afla statia RADOX - tramvai 8, 25, 35 si autobuz 221.

1364. **Vopsitor** şi pregatitor MDF, Angajam personal cu experienta in pregatire, grunduire si vopsire MDF pentru productie mobila la comanda.Se ofera toate conditiile necesare. Salariu atractiv, sector 5. Program L-V 7-16. ☎0766.891.741

1365. **Vopsitor.** RBR are nevoie de tine. Cautam vopsitori de preferat din Bucuresti sau Ilfov care sa se alature echipei noastre. Cautam oameni cu experienta care sa ne ajute sa producem mobila de calitate; ☎0722.935.195 office@mobilarbr.ro

1366. **Vopsitori** confectii metalice cu experienta ☎0728.975.236

1367. **Vulcanizator,** Sava Prestserv SRL angajeaza in Bucuresti sector 5, str. Antiaeriana nr. 35 pe durata nelimitatata, program 8-20 doua zile cu doua, venituri foarte bune ☎0722.349.544 sava.dumitru16@yahoo.com

1368. **Xclusive angajari Xclusive Grill &Crepes angajeaza ospatari, ospatarite. Se ofera contract munca perioada nedeterminata, salariu superatractiv, program munca flexibil, bonusuri. Cerinte: experienta minim 2 ani intr-un post similar, diploma de calificare pentru acest post. Relatii la tel. ☎0723.166.463/ 0731.234.398 Ionutstoicaro@yahoo.com**

1369. **Zidar,** pietrar si zugrav Metatron Psylight SRL cu sediul in Campulung -Arges angajeaza: zidar pietrar, studii medii - 3 posturi si zugrav, studii medii - 3 posturi. CV-urile se primesc la adresa de mail. Selectia se va sustine la sediul firmei nitu_antoaneta@yahoo.com

1370. **Zidari Angajam zidari pentru Bucuresti, plata saptamanal, salariu 220-250/ zi. Oferim contract de munca! ☎0763.624.086**

1371. **Zidari, tencuitori, dulgheri sau muncitori necalificati angajeaza societate comerciala, cu carte de munca sau colaboratori cu plata la metru, relatii la telefon; ☎0765.863.886**

1372. **Zidari, zugravi, rigipsari, necalificati, personal pentru firma. Oferim cazare. ☎0766.260.441**

1373. **Zugravi cu experienta in domeniu, angajam pentru intretinere apartamente/ case in complex rezidential Cosmopolis, rugam seriozitate. Doar personal calificat 5.500 L; ☎0722.320.014 aqua.instalatii@yahoo.com**

Oferte part time

1. **AmbasadÂ'Or** Events angajeaza firma de curatenie AmbasadA'Or Events, locatie de evenimente, angajeaza firma de curatenie - colaborare pe eveniment ☎0738.759.300 zavoianu.lucian@gmail.com

2. **AmbasadÂ'Or** Play angajeaza femeie de serviciu AmbasadA'Or Play, loc de joaca pentru copii, angajeaza femeie de serviciu (colaborare); ☎0760.675.950 zavoianu.lucian@gmail.com

3. **Asistent** manager/secretariat, cautam persoana seroasa, punctuala, cunostinte minime PC, sediul firmei situat in sector 2 zona metrou Bucur Obor, ne puteti contacta telefonic sau asteptam CV-ul dvs (CV-urile cu foto au prioritate); ☎0723.780.069 cardinal_ms@yahoo.com

4. **Asistenta** part time Strain, vin periodic in Bucuresti. Doresc o colaborare part time cu persoana tanara, dinamica, care sa ma ajute in primul rand sa perfectionez limba romana. Program flexibil. Seriozitate. Mail sau sms ☎0735.257.599 diffusion47@yahoo.it

5. **Asistenta** part-time Antreprenor, caut colaborare part-time cu studenta sau femeie tanara si dinamica, open-minded. ☎0729.002.142 dorian.dream@yahoo.com

6. **Asistenta** personala, part-time, flexibil, locuinta discreta, open, 4 ore saptamanal si daca este necesar, locuinta de serviciu. Mesaj si pe WhatsApp, **1.200 €;** ☎0762.942.920

7. **Avon** Romania si Oriflame recruteaza reprezentanti vanzari, vrei un venit suplimentar contacteaza-ma, CV pe e-mail: rehauoffice@gmail.com, **2.500 L;** ☎0771.174.179 rehauoffice@gmail.com

8. **Bona** in zona M. Mihai Bravu, 5 h/zi, baietel 3 ani. Rog seriozitate. Popa Adelina ☎0761.255.897

9. **Bona** pentru copil Caut bona sa o duca la cresa si sa stea cu copilul sa-i dea de mancarea, sa-i faca baita si sa faca nani. Eventual sa aiba permis de conducere si masina personala. **1.000 L;** ☎0724.101.471/ 0721.155.075 aurikflo@gmail.com

10. **Bucatar** cu experienta si femeie la vase Restaurant "La mami acasa" angajeaza bucatar cu experienta, abilitati de comunicare si organizare, femeie de serviciu pentru locatie in Popesti-Leordeni. Program luni-vineri, 07-16. Oferim contract de munca si bonus de performanta. ☎0765.851.559/ 0723.538.729 Contact@lamamiacasa.ro

11. **Casier,** lucrator comercial, part time in Shop&Go Mega Image, langa metrou, program flexibil, pachet salarial atractiv part time. ☎0761.629.878

12. **Cofetar** specialist Cofetaria Monalisa din Voluntari angajeaza cofetar colaborator, doua trei zile pe saptamina, 8 ore pe zi. 400 lei / zi . Plata pe loc ☎0785.082.421

13. **Companie** administrare blocuri angajaza contabil Companie administrare blocuri angajaza persoana serioasa pentru contabilitate primara introducere date, cunostinte obligatorii bloc manager, Excel si contabilitate primara, program L-V 9-15, zona Drumul Taberei - B-dul Ghencea; ☎0727.638.065

14. **Conversatii** online. Vrei sa fii model online de succes?Garantam 5.000 $ - 10.000 $ incasari lunare. Plata pe loc. Studiouri la: Uniriu, Crangasi, Romana.Experienta nu este necesara. Contacteza-ne acum telefonic/whatsapp, **8.500 €;** ☎0728.611.611 supremeoffice@yahoo.com

15. **Coordonatori** franciza simpla, 2-3 ore/ zi Persoane ambitioase, muncitoare. Se castiga circa 800 euro/ lunar pana la independenta financiara. Neaparat, dati mesaj pe WhatsApp cu nume, varsta, studii, ocupatie. Detalii: Flory ☎0784.293.738

16. **Curieri** Tazz, Glovo in toata tara. Program flexibil - muncesti cand si cat doresti, cu vehiculul tau personal. Colaborarea se face astfel:angajam cu contract de munca full-time/ part-time in toata tara sau colaboratori cu SRL/ PFA, **3.300 L;** ☎0735.442.144 ncl.consulting.services@gmail.com

17. **Doamna** la curatenie angajam urgent Piontani Services angajeaza urgent doamna la curatenie pentru spatiu de birou in zona Aurel Vlaicu Program : luni-vineri, 4 ore/zi , 06:00-10:00rog seriozitate!! ☎0727.309.270 recrutare.hr2010@gmail.com

18. **Doamna** la curatenie angajam urgent Piontani Services angajeaza urgent doamna la curatenie pentru spatiu de biou.Program de lucru: luni-vineri, 4 ore/zi, dimineata.Rog seriozitate! ☎0727.309.270 recrutare.hr2010@gmail.com

19. **Doamna** la curatenie birouri program part time, avem nevoie de o doamna care sa ne ajute de 2 ori pe saptamana. Biroul este in zona ultracentrala zona Udriste. Pentru mai multe detalii va rugam sa ne sunati ☎0732.959.003

20. **Doamna** pentru supraveghere copil. Suntem in cautarea unei doamnr ferme, dar blanda, pentru supraveghere copil 3,4 ani. Disponibilitate pentru zilele de vacanta si cand este racita, 14 lei/ora. Vor fi zile, uneori, in care nu va fi nevoie sa stati o zi intreaga (8-9 ore). Locuim in sector 3, cartier Salajan.Va rog sa sunati doar daca va incadrati in oferta. Cer si ofer seriozitate. Multumesc; ☎0770.889.121 ciolacuangelacristin3@gmail.com

21. **Fata** pentru servicii de masaj Angajez fata cu sau fara experienta, part time, plata zilnica, pt sedinte de masaj de relaxare saptamanale in Bucuresti, am 29 ani, foarte ingrijit, discretie totala, cer si ofer seriozitate. **2.000 L;** ☎0731.613.090

22. **Fata** pentru servicii de masaj. Tanara cu sau fara experienta cu mintea deschisa la ceva nou, discreta, slim body, bun simt, serioasa, open mind pt. sedinte saptamanale de masaj, plata zilnica pt. colaborare pe termen lung, **1.000 €;** ☎0722.506.620

23. **Femeie** de serviciu/vase si picolita. Restaurant angajam femeie de serviciu/vase, program luni-vineri de la 11:00-16:00 si picolita, program de la ora 12. Sambata si duminica liber. Relatii la tel. ☎0722.244.214 eugenia.scutelnicu@gmail.com

24. **Fete** pentru pliante, persoana seroasa, punctuala, program flexibil, distributie pliante cursuri, firma e situata in sector 2, zona metrou Bucur Obor, ne puteti contacta telefonic sau prin e-mail; ☎0723.780.069 cardinal_ms@yahoo.com

25. **iModels** este cea mai profitabila agentie de modele Va avantajeaza salariu 6000 lei lunar plus bonus 4500 lei, sau comision 85% din prima zi lucrata ? Alegeti inteligent. Suna acum cu incredere sau scrieti-ne textul. Detalii pe whatsapp sau email. **10.500 L;** ☎0731.080.888 office@imodels.style

26. **Lucrator** comercial si coffee corner Profi angajeaza in sector 6 Grozavesti **3.000 L;** ☎0743.814.744

27. **Maseuza** Angajam maseuza 4 - 6 ore pt masaj anticelulitic, relaxare, bete bambus, reflexoterapie. Salonul este in zona Unirii. Salariul se discuta la interviu. Obligatoriu diploma in domeniu. Nu este importanta varsta dar este importanta seriozitatea. Program dupa amiaza/ dimineata/variante **2.800 L;** ☎0724.125.697 tratamentecorporale@yahoo.ro

28. **Ofer** ingrijire bolnav, batran, Bucuresti Ofer ingrijire batran sau bolnav, indiferent de sex, in Bucuresti. Relatii la tel (0734) 091 302 ☎0734.091.302 sales@fezer.ro

29. **Pensionara** caut pentru a gati Familie cauta pensionara pentru a gatit periodic, zona Vitan. Program: L-V, 9.00-11.30. ☎0744.992.445

30. **Personal** curatenie - birouri. Angajam personal pentru curatenie punct fix, situat in Calea Grivitei, locatie birouri de lux, timp de lucru 3 ore/zi, program 06:00-09:00, de luni pana vineri. Oferim salariu motivant, ☎0731.313.150/ 0722.626.040

31. **Personal** curatenie locatie fixa- 4 ore/zi Program de lucru fix (mall Park Lake, Bucuresti mall, Promenada mall, AFI Cotroceni) doar 4 ore/ zi de la 7:00 -11:00. Se acorda libere saptamanale (prin rotatie cu echipa). Se lucreaza cu contract de munca pe perioada nedeterminata. Salariul se plateste de doua ori pe luna fara intarziari. Sunt bineveniti si pensionarii;Park Lake-0768.517.603AFI Cotroceni-0762.926.679Bucuresti mall-0723.428.288Promenada mall-0771.160.140 **1.350 L;** ☎0768.070.206/ 0727.799.997 office@omaglobal.ro

32. **Personal** menajer pentru birouri moderne Firma curatenie angajeaza menajere; Program de lucru in ture, 8 ore pe zi, Luni - Vineri. Locatiile: Pipera, Aurel Vlaicu, Grozavesti, Lujerului, Razoare, Tineretului;Pentru interviu sunati la: **2.800 L;** ☎0725.280.273

33. **Picker** depozit, cerinte: minim 8 clase, cazier curat. Beneficii: salariu 2500 Ron net, tichete 700 Ron, bonus weekend, transport asigurat, disponibilitate la program in 2 schimburi, **4.000 L;** ☎0775.155.077/ 0771.226.332

34. **Profesor** pentru suport teme Afterschool angajeaza profesor pentru suport teme pentru 4 h, program 12:00-16:00. Zona Titan, langa Parcul IOR.Telefon: ☎0749.607.276

35. **Receptionera.** Angajam receptionera, program part time, salariu atractiv. Contactati tel. ☎0730.367.620 contact@centrulsalus.ro

36. **Stantator** Tipografie situata in sector 5, angajeaza Stantator - stanta portofel, part time! Detalii la tel. ☎0722.500.853

37. **Tanara** parteneriat termen lung. Ofer sprijin financiar pt studii sau diverse proiecte unei tinere eleve/studente open mind, discreta, program flexibil, termen lung, **5.000 L;** ☎0722.506.620

38. **Tanara pt parteneriat part-time Caut tanara pt relatie parteneriala, discreta,serioasa, bun simt, slim body dornica pt realizari personale prin finantarea unor proiecte gen meditatii pt absolvire bacalaureat, studii universitare, scoala de soferi auto,cumparare autoturism,chirie, cump locuinta etc doua ,trei sesiuni saptamanale. 1.500 €; ☎0722.506.620**

39. **Tehnician** intretinere toalete automate permis Part time , tehnician intretinere toalete automate permis cat. B obligatoriu. Salariu + Bonuri de masa. **2.000 L;** ☎0733.504.528

40. **Vanzatoare** part-time, in weekend Scovergaria Micai angajeaza vanzatoare part-time, in weekend - 1.850 de lei + alte bonusuri lunare, **1.800 L;** ☎0724.570.778 nona.ion@madamyrgroup.ro

Joburi în străinătate

1. **6Lounge** Luxury Erotic Club Switzerland www.6Lounge.ch - New Luxury Club from 10.04.24!Lounge Luxury Erotic Studio - up to 8000CHF/ week, **20.000 €;** ☎0041779676015

2. **Agentie** internationala! Agentie internationala de escorte, beneficiati de studiouri in care locuiti singure, operam in diferite orase din tari precum Italia, Elvetia, Olanda ,Serbia, Monte Negru ,Croatia. Noi ne ocupam de tot comisionul 50-50, **15.000 €;** ☎0031633299891 esclux69@gmail.com

3. **Anglia** Colaborare escorta Ofer colaborare pentru fete dragute si sociabile 18+. Locatie privata, plata pe loc, comision 50%.Se asigura cazare, site-uri full VIP, receptie, program flexibil de zi. Ofer discretie si seriozitate. Elena **10.000 €;** ☎07547821926

4. **Anglia** escorte, Buna. Caut fete serioase pentru casa privata, ☎+447934890211

5. **Anglia** fete Anglia, fete pentru casa privata. Se cauta fete cu aspect fizic placut 18+ sociabile cu sau fara experienta nu necesita limba engleza, casa cu clientela romana, conditii speciale, plata zilnica. Doar whatsapp.... +447391848705 ☎+447391848705

6. **Anglia** tinere serioase, conditii super avantajoase cautam tinere 18-30 de ani cu aspect fizic placut, vorbitoare de minim engleza pentru colaborare fructuoasa in conditii exceptionale si venituri foarte mari zilnice, doar fete serioase si fara stapani pe acasa **20.000 €;** ☎00447551165118

7. **Anglia** tinere, conditii avantajoase, oferim locuri de munca pentru fete 18+, pe case si apartamente cu procent 50-50%. Oferim publicitate de top pe site-uri renumite cu anunturi platite cu optiuni full vip.https://www.bestukescortmodels.co.uk/about **20.000 €;** ☎00447498909493

8. **Anglia,** tinere conditii super avantajoase, casa privata, super locatie, fete, +21 ani, castiguri foarte bune, flat lux, conditii excelente, rog si ofer seriozitate. Castiguri minimum zilnic 500 euro garantat. Contact pe WhatsApp,https://www.bestukescortmodels.co.uk/about **20.000 €;** ☎00447551165118

9. **Anglia,** tinere, conditii super avantajoase, cautam fete cu sau fara experienta pentru escorta. Asiguram cazare, siteuri. Plata se face pe loc. Clientela formata. Organizam tururi in toata Anglia. multe detalii sunati la nr. de tel sau whatsapp:https://www.bestukescortmodels.co.uk/about **20.000 €;** ☎00447498909493

10. **Austria** Club Colosseum Graz Cautam domnisoare+18 dornice de castiguri rapide Asiguram transport si cazare.Locatii de inalta calitate, clientela formata! Castiguri substantiale!Detalii pe WhatsApp; ☎00436766154280

11. **Austria** Club Colosseum Graz, Cautam domnisoare+19 dornice de castiguri rapide Asiguram transport si cazare.Locatii de inalta calitate, clientela formata! Castiguri substantiale! ☎00436766154280 info@hs-graz.at

12. **Austria** Night Club Gunter's cauta doamne/domnisoare 18+,cu aspect fizic placut, cu sau fara experienta. Venituri intre 5000-10.000A /lunaPlata se face zilnic. Cazarea este asigurataNe poti suna sau ne poti scrie pe WhatsApp.www.dasguenters.at ☎00436601544066

13. **Austria, busy strip club needs girls The club is placed in a touristic place. We offer good conditions. Free apartment. It's the only place like this in this area it's next to the discotheque and nightclubs ☎00417933331695**

14. **Austria,** loc de munca, fete 18+, cu/fara experienta. Daca vrei sa fii independenta financiar si iti doresti sa castigi bani usor, noi te putem ajuta, **15.000 €;** ☎+4368181560395

15. **Austria,** locuri de munca. Bar si Laufhaus deschis 24 din 24 ore. Se poate lucra ziua şi noaptea. Este un local modern cu o atmosfera placuta situat la o foarte mica distanta de gara principala Graz, **20.000 €;** ☎00436766154280 info@hs-graz.at

16. **Austria. Club in zona turistica cu discoteci si cluburi de noapte angajeaza fete. Oferim conditii foarte bune: procent din consumatie si dansuri, cazare, tips. Pentru detalii, ne puteti contacta pe whatsapp; ☎00417787268891**

17. **Austria.** Alatura-te echipei noastre exclusive. Descopera-ti oportunitatea in paradisul placerii.ITi oferim ocazia unica de a lucra intr-unul dintre cele mai renumite bordeluri din Asutria. **10.000 €;** ☎+436609439624

18. **Austria.** Descopera oportunitatea unica in Austria! Descopera oportunitatea unica in lumea placerilor Alatura-te echipei noastre si transforma-ti viata! **10.000 €;** ☎+4367764725819

19. **Austria.** Obtine ceea ce iti doresti in Viena! Buna fetelor Daca vrei sa-ti schimbi viata vrei mai mult Te pot ajuta Destul de decorativ Cautam fete in studioul nostru ordonat si cultivat din frumosul oras Austria Viena pentru munca erotica 2,5 ore calatorie de la Budapesta la 60 km de granita cu Ungaria Cunoasterea limbii nu este necesara Receptionera de sex feminin va va ajuta cu totul **4.500 €;** ☎+4368120798438 luckystudio0101@gmail.com

20. **Austria.** Visezi la o viata de lux in Austria? Visezi la o viata de lux si independenta financiara? Noi iti oferim rampa de lansare spre o cariera unde poti acumula bogatii intr-un timp scurt. **10.000 €;** ☎+40771428384

21. **Bar** & LaufHaus Graz Austria. Job for you, peste 5000 euro/saptamana. Oferim: cazare, transport, publicitate, castiguri substantiale, deschis 24 din 24 ore, **20.000 €;** ☎00436766154280 info@hs-graz.at

22. **Belgia,** Olanda, Italia, case private! Pt fetele serioase si dornice de colaborare pe termen mai lung asiguram suportul necesar pt obtinerea dreptului de munca si a locui legal 100% inBelgia.Castiguri foarte mari zilnic pt fete cu experienta si dornice de munca 00 39 351 1504276 alecualina69@yahoo.com

23. **Best** Job in Switzerland Win Daily up to 1000 CHF, We offer privat apartments with fair conditions - many years based in Switzerland (Elvetia). Zurich, Basel, Genf. With us you are in the best hands, we have many years of experience and a regular amount of clients. We take care of your work permit, your advertisment, Bookings - own telefonist for answer your calls, Winnings weekly from 3500.- up to 7000.- and more is possible. For information: Whatsapp, Viber or Email, 0041779628928 **18.000 €;** ☎0041779628928 job6@gmx.ch

24. **Casa** Anglia, procentaj 50%-50%. Se cauta doamne si domnisoara cu aspect fizic placut ingrijit si sociabile care doresc sa si mareasca veniturile. Daca esti in cautarea unui loc de munca fara griji de cap ai gasit locul potrivit, **30.000 €;** ☎07775738741

25. **Casa** de lux in Elvetia. Descopera oportunitatea de a lucra in cea mai prestigioasa casa de lux din La Chaux-de-Fonds, Elvetia. Cautam fete exceptionale si oferim oportunitati financiare extrem de atractive. Alatura-te echipei noastre si beneficiaza de castiguri incepand de la 3000 de franci saptamanal. Rafinament, profesionalism, un ambient familial si recompense generoase te asteapta. De asemenea lucram cu reprezentanti. Scrieti-ne pe whatsapp 00 41 767 980 522, **10.000 €;** ☎0041767980522 salonduplaisir@yahoo.com

26. **Casa** privata Belgia Casa privata Belgia cauta escorte pentru colaborare mai multe informatii what-up (fara bantuieli implicati), +40747546647 **10.000 €;** ☎+40747546647

27. **Casa** privata Germania & Club Casa privata Germania & club La Vita. Cautam doamne si domnisoare peste 18 ani care ar dori sa lucreze cu noi. Fiecare doamna este garantat sa castige foarte bine, 6 camere de munca. **18.000 €;** ☎0049157579899953

28. **Casa** privata Germania & Club Casa privata Germania & club La Vita. Cautam doamne si domnisoare peste 18 ani care ar dori sa lucreze cu noi. Fiecare doamna este garantat sa castige foarte bine, 6 camere de munca. +4915757689953 **18.000 €;** ☎0049157579899953

29. **Casa** privata Germania ofera locuri de munca legale cautam fete tinere cu aspect fizic placut .Se ofera cazare gratuita ,actem transport. Detinem 4 locatii de lux , clienti fideli, castiguri substantiale! **20.000 €;** ☎0049157171941558

30. **Casa** privata Germania, club La Vita Cautam doamne si domnisoare peste 18 ani care ar dori sa lucreze cu noi. Fiecare doamna este garantat sa castige foarte bine, 6 camere de munca. +4915757689953 **18.000 €;** ☎0049157579899953

31. **Casa** Privata Lux Germania/Hamburg angajam fete 18+ cu sau fara experienta! Te asteptam in echipa noastra, ai la dispozitie4 locatii de lux cu clientii permanenti, **20.000 €;** ☎0049157171941558

32. **Casa** Privata, Escorta, Masaj Erotic, 18 +. Caut colege 18 + atractive, cu sau fara experienta, slabute sau corpolente, te asteptam in echipa noastra, minim 300 +- euro/ maxim 800 euro +-, **15.000 €;** ☎00491712760001 julia-ac@gmx.de

33. **Caut** colega/colaborare in Italia. Fata matura, independenta caut colega serioasa, domnisoara draguta, manierata fara limita de varsta cu un comportament decent si o atitudine linistita, ☎0744.894.469

34. **Cine** vrea sa lucreze singura? Elvetia. Siguranta asigurata. Zilnic castigi multi bani garantat. Lucrezi in camere de munca. Dormi si locuiesti in propria ta camera, bucatarie mare, internet este disponibil in apartament.Intrebari la +4176 731 78 78 nu ezitati mesaj pe WhatsApp. ☎+41767317878

35. **Club** de noapte Austria Linz, Villa Ostende, Club de noapte Austria Linz, Villa Ostende este cel mai popular club de noapte din Linz Austria **15.000 €;** ☎00436601718232 1900200@gmx.at

36. **Club** El Harem Elvetia Elvetia, oferta excelenta de munca la club El Harem! Fara procent !!! **10.000 €;** ☎00407444440485/ +41799250194 Bybyelena99@gmail.com

37. **Club** Relax , Erotik Studio in Zurich Volketswil, Vrei sa castigi bani buni intr-o echipa armonioasa, cu o clientela frumoasa si numeroasa? Atunci aceasta este adresa potrivita pentru tine **20.000 €;** ☎00417671494 51 info@clubrelax.ch

38. **Colaborari** incall& outcall Buna. Locatii in Bruxelles. Detalii pe Whatsapp **10.000 €;** ☎0792.713.126

39. **Colega** de apartament. Uk Anglia Caut colega de ap., pt mai multe detalii sunati la nr. de tel. Ma gasesti pe nr. de wp:+447881611488 ☎+447881611148

40. **Colega** pentru Scotia, doamna matura independenta caut colega serioasa, open mind 30+ pentru escort job 50% incall. Am ap. cu 3 camere. Jobul este pentru incall/ outcall. Mai multe detalii pe WhatsApp; ☎+447424036585 tinaburns1467@yahoo.com

41. **Colosseum** Bar&LaufHaus, Graz Austria Job for you, peste 5000 euro/saptamana .Esti tanara, ambitioasa, vesela si dornica de munca?Ai visuri pe care vrei sa ti le indeplinesti ? Ai ajus in locul potrivit! **20.000 €;** ☎00436766154280 info@hs-graz.at

42. **Colosseum** Jobs Lucreaza cu noi! Vrei sa lucrezi intr -o atmosfera de familie?Atunci ai gasit locul perfect.Bar/Lauf Graz Austria cauta domnisoare +19 ani. Transport si cazare asigurate. Castiguri substantiale. Plata la zi. ☎00436766154280 info@hs-graz.at

43. **Colosseum,** locuri de munca AustriaBar si Laufhaus deschis 24 din 24 ore. Se poate lucra ziua şi noaptea. Este un local modern cu o atmosfera placuta situat la o foarte mica distanta de gara principala Graz. La noi nimic nu este obligatoriu; ☎00436766154280

44. **Colosseum,** locuri de munca AustriaBar si Laufhaus, deschis 24 din 24 ore. Se poate lucra ziua şi noaptea. Este un local modern cu o atmosfera placuta situat la o foarte mica distanta de gara principala Graz. La noi nimic nu este obligatoriu; ☎00436766154280

45. **Descopera** un nou inceput in Graz Austria! Fara experienta prealabila necesara!Gandindu-te sa faci o schimbare, dar iti lipseste experienta? La noi, nu ai nevoie de abilitati sau cunostinte prealabile. **10.000 €;** ☎+436609439624

46. **Doamne/domnisoare** 18+, Austria Night Club Gunter's cauta fete cu aspect fizic placut, cu sau fara experienta. Venituri intre 5000-10.000 E/ luna. Plata se face zilnic. Cazarea este asigurata, www.dasguenters.at; ☎00436601544066

47. **Doamne/domnisoare** 18+, Austria Night Club Gunter's cauta fete cu aspect fizic placut, cu sau fara experienta. Venituri intre 5000-10.000 A /luna Plata se face zilnic. Cazarea este asigurata, www.dasguenters.at; ☎00436601544066

48. **Domnisoare** +18 in Elvetia pentru domnisoare care vor sa faca bani rapid intr-un ambient decent, ☎0041765395599 cidazalexandra@gmail.com

49. **Electrician** - UE Angajam electrician pentru o companie ce activeaza in domeniul constructiilor in UEICerinte:- Cunoasterea limbii engleze;- Diploma electrician;- CV.Beneficii:- Salariu atractiv: 2.800 3.000 EUR;- Transport asigurat;- Bonus;- Cazare asigurata.Va rog sa ma ajutati cu transmiterea CV-ului!Pentru mai multe detalii, astept un apel telefonic! **2.800 €;** ☎0766.374.398 dumitrescumadalina44@gmail.com

50. **Elitebabes** Zurich Elitebabes Zurich, 1000 CHF daily. Your Step into the Exciting World of Zurich EliteBabes, with a solid 7-year foundation in Switzerland, is all about empowering women like you to shine in the field of adult entertainment. www.elitebabes.ch **20.000 €;** ☎0041779628928 info@elitebabes.ch

51. **Elitebabes** Zurich, 1000 CHF daily, EliteBabes - Your Step into the Exciting World of Zurich EliteBabes, with a solid 7-year foundation in Switzerland, is all about empowering women like you to shine in the field of adult entertainment. www.elitebabes.ch; ☎0041779628928

52. **Elvetia** STAR STUDIO Daca ai peste 18 ani si esti domica de a castiga bani, totul este legal, oferim cazare. Daca esti interesata, ofer informatii la numarul de telefon, whatsapp sau mail. **10.000 €;** ☎0041782372121 tudor.tudor263@gmail.com

53. **Elvetia** - Galaxy Bar job bine platit pentru Tinere 18 + dragute, prezentabile. Asigurram acte si cazare, mediu sigur, luxos si civilizat, castiguri fabuloase Plecari imediate. Detalii in lb romana despre cazare si venituri la telefon/ whatsapp/ EMAIL,www.galaxy-rueti.ch ☎0041794593500 job.elvetia@yahoo.com

54. **Elvetia** - Relax Club, plecari urgente angajam fete 18+ cu aspect fizic placut ca dame de companie. Limba straina constitue un avantaj. Castiguri majore. Asiguram 60% din venituri, cazare si acte pe tot parcursul anului; www.relaxclub.ch; ☎00417676844 54 maria.glavan1@outlook.com

55. **Elvetia** - Relax Club, plecari urgente, angajam fete 18+ cu aspect fizic placut ca dame de companie. Limba straina constitue un avantaj. Castiguri majore. Asiguram 60% din venituri, cazare si acte pe tot parcursul anului, www.relaxclub.ch; ☎00417676844 54 maria.glavan1@outlook.com

56. **Elvetia** locuri de munca legale angajeaza tinere frumoase si serioase 18 +Aplica acum! Oferim permis legal de munca, cazare gratuita in camere individuale,Vorbim lb. romana, sms, WhatsApp. Poti lasa mesaj si te sunam noi! CASTIGURI 50/50 , venituri extra nu NU sunt partajate WhatsApp, Telegram, SMS sau E-mail www.joy-models.ch ☎0041766725885 info@joy-models.ch

57. **Elvetia** locuri de munca legale, angajeaza tinere frumoase si serioase 18+. Aplica acum. Oferim permis legal de munca, cazare gratuita in camere individuale, Vorbim lb. romana, sms, WhatsApp. Poti lasa mesaj si te sunam noi. Castiguri 50/50, venituri extra nu sunt partajate; ☎0041766725885 info@joy-models.ch

58. **Elvetia** si Germania, tinere 18+ studiouri 100 % private, conditii exclusiviste. Est in cautarea unui loc de munca legal unde castigurile sunt foarte mari? Vino in echipa Joy Models, peste 20.000 euro/luna, **20.000 €;** ☎0041766725885 info@joy-models.ch

59. **Elvetia** Studio Discret. Hello Girls. Echipa tanara, ambient

LOCURI DE MUNCĂ

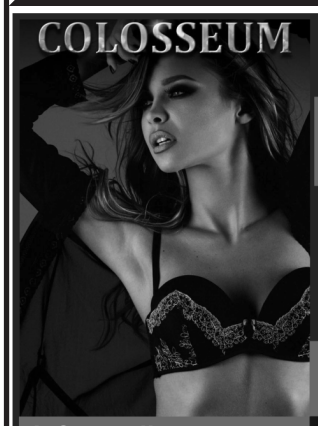

Graz-Austria Bar & LaufHaus

Job for you! Peste 5000 euro/săptămână !!

Eşti tânără, ambiţioasă, veselă şi dornică de muncă?
Ai visuri pe care vrei să ţi le îndeplineşti în cel mai scurt timp?

Atunci ai găsit locul potrivit!

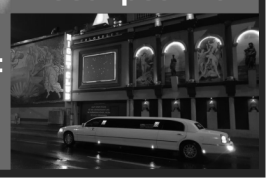

Informaţii: beep/sms/WhatsApp: 0043.676.615.42.80 info@hs-graz.at www.hs-graz.at

78. **Elvetia,** oferta excelenta de munca la Relax Club. Vino sa faci parte din echipa noastra. Vei castiga multi bani, vei intalni clienti de calitate si te vei simti bine intre noi. Si incepatoarele sunt binevenite!Ti oferim discretie absoluta, conditii foarte bune de munca, siguranta, cazare, www.relaxclub.ch; ☎041767684454 maria.glavan1@outlook.com

79. **Elvetia, oportunitatea ta pentru independenta financiara si viata confortabila. Interesate? Nu ezitati sa ne contactati. Suntem aici pentru a va ajuta sa va realizati visele in Elvetia; ☎0041787268891**

80. **Elvetia,** Studio nou un Zurich, caut colega pentru masaj senzual, draguta, sociabila, caredoreste sa lucreze independent intr-un mediu placut. Nu se percep comisioane, putem oferisi sprijin in vederea actelor.Daca doresti sa imi fii alaturi te asteapta o atmosfera placuta si prietenoasa, iar eu te asteptcu drag sa lucram impreuna. ☎0041797330239

81. **Elvetia, Vanessa Studio. If you are over 18 y.o., Vanessa Erotic Studio is looking for you. Work without risk, travel and earn from the first day! Up to 3000 Â or more / week possible without risk. ☎0041762762798**

82. **Elvetia,** Zurich Club Relax De peste 20 ani lucreaza legal si fara probleme cu fete din Romania.Asiguram cazare si peste 12-15.000 euro lunar, plata pe loc.Vino sa muncesti cu noi in cea mai frumoasa atmosfera, cu o clientela numeroasa si frumoasa. ☎0041767149451 info@clubrelax.ch

83. **Elvetia,** ZÂ rich Club Relax De peste 20 ani lucreaza legal si fara probleme cu fete din Romania.Asiguram cazare si peste 12-15.000 euro lunar, plata pe loc. Vino sa muncesti cu noi in cea mai frumoasa atmosfera. ☎0041767149451 info@clubrelax.ch

84. **Elvetia-** Relax Club plecari urgente ,angajam FETE 18+ cu aspect fizic placut ca dame de companie. Limba straina constituie un Avantaj. Castiguri majore. Asiguram 60% din venituri, cazare si acte pe tot parcursul anului www.relaxclub.ch **15.000 €;** ☎0041767684454 maria.glavan1@outlook.com

85. **Elvetia. Poti castiga multi bani, fara stres daca ai peste 18 ani! Avem pana la 100 de oaspeti zilnic. ☎0041765337807**

86. **Elvetia.** Club ErosWorld Zurich angajeaza fete Club de noapte din centrul orasului Zurich-Elvetia angajeaza fete. Conditii excelente de munca, mediu de lucru sigur si prietenos, supraveghere video 24 din 24, cazare asigurata, internet gratuit, **15.000 €;** ☎0041765351538 eros-world@hotmail.com

87. **Escorta** Olanda. Colaborare pe termen lung sau scurt. Casa privata, ☎+40769241479

88. **Escorte** Anglia, conditii avantajoase se cauta doamne domnisoare cu sau fara experienta limba engleza nu este necesara. Nu exista program de lucru, se lucreaza dupa ziua respectiva. Regulile sunt doar cele de bun simt ☎7955.128.986

89. **Escorte** in Salzburg si Insbruck Escorte in Salzburg si Innsbruck Plecare imediata-Biletele sunt din partea agentiei **15.000 €;** ☎+4368864826232

90. **Fete** 18+ dornice de castiguri rapide Colosseum Bar & LaufHaus -Graz Austria Job for you! peste 5000 euro/saptamana.Esti tanara, ambitioasa, vesela si dornica de munca?Te asteptam in echipa noastra! **20.000 €;** ☎004367661542 80 info@hs-graz.at

91. **Fete** 18+ sociabile dragute cu simtul umorului.Daca ai intre 18-35 de ani si esti interesata de un loc de munca in strainatate, noi te putem ajuta.Sunteti in cautarea unui loc de munca serios in care sa castigati bani in fiecare zi ?Solicitati detalii acum! Casa Privata Lux Germania/ Hamburg, 20.000 euro, **20.000 €;** ☎00491517194155 8

92. **Fete** escorte pt Scotia Scotia, cauta fete, casa privata caut fete dragute, aspect fizic ingrijit, varsta peste 18 ani. Ofer cazare inclusa, publicitate gratuita, cer si ofer seriozitate, ☎+447426002758 vanessasweet43@yahoo.com

93. **Fete** frumoase si simpatice, Elvetia Club Zurich cauta tinere , care doresc sa lucreze in mod independent, intr-un mediu interesant. Esti atractiva si de asemenea ai un aspect sexy? Te asteptam in echipa noastra! **20.000 €;** ☎0041767149451 info@clubrelax.ch

94. **Fete** pentru Elvetia Club Soprano, cautam fete prietenoase, frumoase, cu varsta peste 18 ani care au placerea de a satisface castigand multi bani. Va rugam contactati-ne: telefon, email, watzapp **20.000 €;** ☎0041766136666/ 0041433445506 contact@soprano.club.ch

95. **Fete** serioase, noi iti indeplimin toate dorintele, cautam fete serioase care doresc sa lucreze in casa privata, night club. Sunteti in cautarea unui loc de munca serios in care sa castigati bani in fiecare zi ? Castiguri intre 400-800 euro/zi, bani care raman la voi zilnic. Relatii la numarul de telefon/ WhatsApp **15.000 €;** ☎0763.124.669 mihaiflorinaandreea18@gmail.com

96. **Fete** simpatice 18+ pentru Club Germania pentru casa privata in Saarbrucken. Castiguri avansate zilnice garantate. Vino in echipa noastra. Oferim cazare gratuita. Ambiente de lux. Info WhatsAppCasa Privata la granita cu Franta, castiguri exclusive. Detalii pe WhatsApp; **22.000 €;** ☎00491766169398 9

97. **Fete** simpatice 18+ pentru Club Germania pentru casa privata in Saarbrucken. Castiguri avansate zilnice garantate. Vino in echipa noastra. Oferim cazare gratuita. Ambiente de lux. Info WhatsApp. Casa Privata la granita cu Franta, castiguri exclusive. Detalii pe WhatsApp, **22.000 €;** ☎00491766169398 9

98. **Fete** tinere, prietenoase si cu chef de munca pentru apartament privat. Elvetia ZurichOferim gratuit: cazare + bucatarie, internet, permis de munca, promovare, reclama online, fara extra taxe.Clientela formata ambient nou si prietenos. Ne aflam in zona extra centrala. Castiguri zilnice garantate! Peste 15 000 Â la luna.Info la tel. / WhatsApp. ☎0041764601010

99. **Fete.** Locuri de munca Germania, angajam fete. Casa privata Germania & club La Vita. Cautam doamne si domnisoare peste 18 ani care ar dori sa lucreze cu noi. Fiecare doamna este garantat sa castige foarte bine, 6 camere de munca. +4915757689953, **18.000 €;** ☎00491575768995 3

100. **Fete/tinere** 18+ Sauna Club Blue Up in Zurich cautam fete dragute care doresc sa castige bani si care lucreaza legal cu varsta minima 18 ani. Pentru mai multe detalii va asteptam la nr. 00417929830 79 cu whatsapp, **10.000 €;** ☎0041435424670/ 0041794680606 info@newblueup.ch

101. **Fotografii** profesionale pentru profilul tau Fotograf boudoir, sedinta foto nud, foto pt Onlyfans , foto pt profil Ladies.delocatii: Romania si Germania instagram: photography_by_catalina ☎00491732182473

102. **Franta** dame de companie Cautam domnisoare/ doamne de companie (+18), cu sau fara experienta pentru Franta. Oferim:- camera privata in locatie,- reclama pe site-uri de top,- receptionista,- program flexibil. Pentru alte detalii contactati-ne pe whatsapp : +40721555947 ☎+40721555947

103. **Franta,** castiguri avantajoase buna, suntem in cautare de noi modele 18 + pentru colaborare. Se cauta modele cu chef de munca si serioase **30.000 €;** ☎+33744852162

104. **Frizeri** Irlanda. Companie Irlandeza angajeaza frizeri pentru Irlanda. Castigurile sunt garantate de minim 3120 euro lunar dupa taxe (incepand de la minim Â 130 pe zi dupa taxe).Candidatii ideali trebuie sa aiba varsta minima 25 de ani si minim 3 ani experienta lucrati intr-o frizerie. Canditatii trebuie sa fie talentati ca frizeri (nu au nevoie de diploma). Toti frizerii lucreaza legal.Oferim cazare contra cost (doar pentru cei interesati). Tot personalul este din Romania. Locuri valabile dupa 3 Aprilie 2024.Ne puteti gasi pe pagina noastra de facebook "League Barbers", pe YouTube daca cautati "League Barbers", sau puteti accesa pagina noastra web www.leaguebarbers.ie pentru mai multe detalii. Relatii suplimentare la: 00353863570714 **3.120 €;** ☎00353863570714 leaguebarbers@yahoo.com

105. **Germania** Colega Apartament Privat. Mai multe detalii pe whatsapp. ☎0737.688.652

106. **Germania** Vrei sa faci multi bani si sa muncesti intr-un loc bine organizat si foarte cunoscut? Atunci te asteptam in echipa noastra! Castiguri mari din prima zi! Clientela bine formata. Oferim cazare si seriozitate! Casa Privata la granita cu Franta , castiguri exclusive!!!! 22.000 euro. Detalii pe WhatsApp ☎00491766169398 9

107. **Germania** /Studio locatie de lux Casa Privata Lux Hamburg, vrei sa faci multi bani si sa muncesti intr-un loc bine organizat si foarte cunoscut? Atunci te asteptam in echipa noastra. 20.000 Â ☎00491517194155 8

108. **Germania** Aachen Privat Haus locuri libere, fete noi, vino in echipa noastra, cautam tinere doamne varsta 18+- 50 in munca erotica, lucram cu procente, plata la zi, **15.000 €;** ☎+491712760001 julia-ac@gmx.de

109. **Germania** apartamente private Lucreaza in cele mai bune orase - Castigati bani cand ajungeti !!

110. **Germania** Casa privata & club Casa privata Germania & club La Vita. Cautam doamne si domnisoare interesate de castiguri de mii de Â . Casa privata & club. 00491575768995 **20.000 €;** ☎00491575768995 3

111. **Germania** joburi pt tinere Vrei sa castigi multi bani ? Si sa lucrezi intr-un mediu placut ?Ai varsta peste 18 ani ! Atunci ai ajuns la locul potrivit !!! ☎00491512779156 7

112. **Germania** tinere +21 Apartament privat in MÃ nchen Caut domnisoare cu sau fara experienta interesate de castiguri mari.Ofer promovare, cazare,clientela formata, anunturiPentru mai multe detalii whatsapp 004915776123102 ☎004915776123102

113. **Germania** Villa Venezia Locatii de lux in orasele Saarlouis & Triercase private la granita cu Franta,Luxemburg si Belgia angajeaza TINERE 18 + **25.000 €;** ☎00491512779156 7 info@villa-venezia-trier.de

114. **Germania** Villa Venezia Locatii de lux in orasele Saarlouis & Triercase private la granita cu Franta,Luxemburg si Belgiaangajeaza TINERE 18 +Carte de munca, totul legal! Alege sa fii independenta, conditii de top !Esti motivata si te intereseaza castiguri mari ?Aplica acum! 25.000 euro **25.000 €;** ☎00491512779156 7

115. **Germania** Villa Venezia Trier casa privata lux la granita Luxemburg si Belgia job for you! tinere 18+ cu /fara experienta care doresc sa lucreze intr-o ambianta eleganta . **25.000 €;** ☎00491512779156 7 info@villa-venezia-trier.de

116. **Germania** Villa Venezia Trier - job for you, locatie la granita cu Luxemburg si Belgia. Vrei sa castigi multi bani? Si sa lucrezi intr-un mediu placut? Ai varsta peste 18 ani. Atunci ai ajuns la locul potrivit. Oferim discretie absoluta si conditii de top, mediu de lucru placut si cooperare loiala. Cerem si oferim seriozitate; **25.000 €;** ☎00491512779156 7 info@villa-venezia-trier.de

117. **Germania** Villa Venezia Trier - job for you, locatie la granita cu Luxemburg si Belgia. Vrei sa castigi multi bani? Si sa lucrezi intr-un mediu placut? Ai varsta peste 18 ani. Atunci ai ajuns la locul potrivit. Oferim discretie absoluta si conditii de top, mediu de lucru placut si cooperare loiala. Cerem si oferim seriozitate; **25.000 €;** ☎00491512779156 7 info@villa-venezia-trier.de

118. **Germania,** muncitori (ne)calificati pentru diverse specializari in constructii. Activitate in centrale nucleare. Cazier fara mentiuni. Multiple beneficii. Disponibilitate relocare. Avantaj limba germana. Salariu competitiv, min 2.000-2.200 Euro net/luna + diurna. Gratuit: cazare, transport, training, curs germana, analize medicale, echipament, cuts motostivuitorist. Relatii la tel. sau email ☎0742.107.116 officepeople.sibiu@office-people.de

119. **Germania,** studiouri de lux Casa privata lux Hamburg si Night Club angajeaza tinere 18+ cu/fara experienta, vrei sa faci multi bani si sa muncesti intr-un loc bine organizat si foarte cunoscut? Atunci te asteptam in echipa noastra; **20.000 €;** ☎004915171941558

120. **Grecia,** excorta de lux Buna fetelor, sunteti in cautarea unui loc de munca bine platit si de incredere? L-ai gasit.Am locul ideal pentru tine intr-un hotel de 5 stele dintr-un oras frumos si linistit din Grecia (Salonic), **15.000 €;** ☎6973.458.326

121. **Hamburg,** 4 locatii de lux. Oportunitate, job for you. Club de noapte si casa privata Germania cauta fete dragute, 19-35 ani, care iubesc distractia si sampania. Va asteapta un club bine intretinut, atmosfera prietenoasa, **20.000 €;** ☎004915171941558

122. **Hiring** for Housekeeping maids-Angajare menajere Pap Hotels in Halkidiki Greece hiring for housekeeping maids - angajare menajere **1.000 €;** ☎+302310505500 hr@papcorp.gr

123. **Hiring** for Waiters, angajare chelneri Pap Hotels in Halkidiki Greece hiring for waiters-waitresses, angajare chelneri ospatari **1.000 €;** ☎+302310505500 hr@papcorp.gr

124. **Italia** escort masaj erotic Colaborare: Fete cu sau fara experienta +18 , pentru escort , masaj erotic, dama de companie. Asiguram cazare, Aspect fizic placut. Comision 50/50. Iti oferim toate posibilitatile sa lucrezi intr-un ambient linistit comunicativ si foarte placut... Pentru mai multe detalii suplimentare contacteaza-ma pe WhatsApp la nr 0040723882755 **10.000 €;** ☎0040723882755 anunturicatalinacatalina@gmail.com

125. **Italia,** zona foarte buna, fete 18+, cautam fete frumoase si dornice de munca 18+ pentru Italia in zona foarte buna, foarte frecventata de persoane cu un statut financiar foarte bun. Garantam castiguri avantajoase si sigure; ☎+393802384669

126. **Job** Austria Graz Colosseum, se poate munci atat ziua, cat si noaptea. Bar si Laufhaus deschis 24 din 24. Local modern cu o admosfera placuta, situat la o foarte mica distanta de gara principala din Grazza. **20.000 €;** ☎00436766154280 info@hs-graz.at

127. **Job** escorta Tenerife, castiguri mari asigurate cautam fete tinere cu aspect fizic placut pentru o colaborare de lunga durata. Varsta minima 21. **25.000 €;** ☎0034672866398

128. **Job** Suedia Buna! Caut fata pentru masaj si servicii escort pentru city tour Suedia. Se ofera cazare, receptie si anunturi. Se lucreaza de luni pana duminica, cu posibilitate de zi libera oricand se doreste. **15.000 €;** ☎+40791326107

129. **Job,** la jumate jumate, buna ma numesc Elena si sunt in cautare de fete care doresc sa si mareasca veniturile, se lucreaza in camere individuale, toate conditiile incluse, nu este necesara limba engleza. Nu ai grija telefoenelor **2.000 €;** ☎+447955128986

130. **Job.** Alatura-te noua ca nou-venita! Incepe o aventura palpitanta in lumea placerilor Â– Alatura-te noua ca nou-venita!Esti la inceputul carierei in industria placerilor? La noi vei gasi un mediu cald si primitor. **10.000 €;** ☎+436606214286

131. **Job.** Camera in ElvetiaÂ independent, contactati-ma pe whatsapp pentru mai multe informatii, **600 €;** ☎0041782581290 Salonsuleikgirl@hotmail.com

132. **Job.** Esti la inceputul carierei erotice? La noi vei gasi un mediu cald si primitor, perfect pentru a-ti incepe calatoria. Cu posibilitatea de a castiga pana la 10.000Â pe luna, iti oferim rampa de lansare pentru o cariera stralucitoare . **10.000 €;** ☎+4367764725819

133. **Job.** Incepe o aventura palpitanta in Graz Austria! La noi vei gasi un mediu cald si primitor, perfect pentru a-ti incepe calatoria.Alatura-te noua ca nou-venita! **10.000 €;** ☎+436606214286

134. **Job.** Se cauta fete pentru Olanda, castiguri mari, 50% cu 50% cu totul inclus. Rog si ofer seriozitate. Pentru mai multe detalii nu ezitati sa ma contactati. +31 6 26529036 raspund doar prin mesaje pe whatsapp, **1.000 €;** ☎+31657442719/ +31657442719 Georgianaloredana319@yahoo.com

135. **Jobs** in Elvetia si Germania, 7 studiouri de lux, Joy Models, elegant, curat si exclusivist, clienti permanenti. Iti oferim toate conditiile ca veniturile tale sa creasca. Procent 50/50, venituri extra nu sunt partajate, **20.000 €;** ☎0041766725885 info@joy-models.ch

136. **Joburi** Elvetia-Germania, 7 studiouri de lux. Vino sa faci parte din echipa noastra. Joy Models angajeaza fete 18+. Vei castiga multi bani, vei intalni clienti de calitate si te vei simti bine intre noi si incepatoarele sunt binevenite. Iti oferim discretie absoluta, conditii foarte bune de munca, siguranta, cazare si multe alte lucruri care te vor face sa te simti bine; ☎0041766725885 info@joy-models.ch

137. **Joburi** pentru tinere 18 + dragute, prezentabile, interesate de castiguri substantiale, Galaxy Bar - Club de lux cu clientela exclusivista. Oferim cel mai bun comision din castiguri, permis de munca, cazare gratuita. Plecari imediate.www.galaxy-rueti.ch; ☎0041794593500

138. **Joburi** pt. tinere 18 + dragute, prezentabile, interesate de castiguri substantiale, Galaxy Bar - Club de lux cu clientela exclusivista, Oferim cel mai bun comision din castiguri, permis de munca, cazare gratuita. Plecari imediate, www.galaxy-rueti.ch; ☎0041794593500

139. **Joy** Models, studiouri 100% private in Elvetia si Germania, legal si discret, 7 studiouri de lux. Cautam Fete 18+ dragute, tinere sau MILF. Cazare, acte, transport, publicitate. Castiguri 50/50, venituri extra nu sunt partajate. WhatsApp, Telegram, SMS sau E-mail; www.joy-models.ch, **20.000 €;** ☎0041766725885 info@joy-models.ch

140. **Joy** Models, studiouri 100% private in Elvetia si Germania, legal si discret, 7 studiouri de lux. Cautam fete 18+ dragute, tinere sau MILF. Cazare, acte, transport, publicitate. **20.000 €;** ☎0041766725885 info@joy-models.ch

141. **Joy** Models, studiouri 100% private in Elvetia si Germania, legal si discret. 7 studiouri de lux cautam fete 18+ dragute, tinere sau MILF. Cazare, acte, transport, publicitate. Castiguri 50/50, venituri extra nu sunt partajate. WhatsApp, Telegram, SMS sau E-mail; www.joy-models.ch; **20.000 €;** ☎0041766725885 info@joy-models.ch

142. **Joy Models-7 studiouri de lux 100% private in Elvetia si GermaniaLegal si discret cautam FETE 18+ dragute si de incredereCazare, acte, transport, publicitate. Castiguri 50/50 , venituri extra nu NU sunt partajate. 20.000 €; ☎0041766725885 info@joy-models.ch**

143. **Laufhaus** & Club cauta fete dragute, serioase si ambitioase, care doresc sa lucreze la procent sau chirie. Cazare, camere frumoase, internet, bucatarie, program de lucru flexibil, reclama premium si acte legale de munca sunt toate incluse. Castiguri bune si preturi la servicii mari. Contacteaza-ne acum si rezerva un loc. ☎0041767317878

144. **Laufhaus** & Club cauta fete dragute, serioase si ambitioase, care doresc sa lucreze la procent sau chirie. Cazare, camere frumoase, internet, bucatarie, program de lucru flexibil, reclama premium si acte legale de munca sunt toate incluse. Castiguri bune si preturi la servicii mari. Contacteaza-ne acum si rezerva un loc. ☎0041767317878

145. **Laufhaus** 182 Graz cautam domnisoare cu sau fara experienta. Asiguram Cazare, Siguranta, internet la un pret foarte convenabil. Daca esti interesata contacteaza-ne la numarul de telefon sau lasa-ne un e-mail si te vom contacta noi imediat. ☎004366488728800 office@lh182.at

146. **Laufhaus** 182 Graz cautam domnisoare cu sau fara experienta. Asiguram cazare, siguranta, internet la un pret foarte convenabil. Daca esti interesata contacteaza-ne la numarul de telefon sau lasa-ne un e-mail si te vom contacta noi imediat; ☎004366488728800 office@lh182.at

147. **Laufhaus** 182 Graz cautam domnisoare cu sau fara experienta. Asiguram cazare, siguranta, internet la un pret foarte convenabil. Daca esti interesata, contacteaza-ne la numarul de telefon sau lasa-ne un e-mail si te vom contacta noi imediat; ☎004366488728800 office@lh182.at

148. **Loc** de munca in Olanda pe casa si escorta. Va rog cititi cu atentie anunturil!Loc de munca pe casa si escorta in Olanda. Venituri mari confirm cu intrarile bancare. Cazare si sofer asigurat. Datorita numarului mare de clienti ne marim echipa. **10.000 €;** ☎0040724717175

149. **Luxury** Agenty Sydney, Tarile Asiatice si Australia (venit mult mai mare ca in Europa). Cautam doamne si domnisoare +18 cu aspect fizic placut. Pentru mai multe detalii contactati-ma pe Whatsapp. Astept mesaje pentru mai multe detalii,Plecarile se fac pana pe 1 aprilie !! **25.000 €;** ☎352661639055

150. **Luxury** Escorts. Daca ai intre 18-35 de ani si esti interesata de un loc de munca in strainatate, noi te putem ajuta. Sunteti in cautarea unui loc de munca serios in care sa castigati bani in fiecare zi, **30.000 €;** ☎+4915904769950

151. **New** Blue Up club Elvetia. Sauna Club in Zurich cautam fete dragute care doresc sa castige bani si care lucreaza legal cu varste intre 18-40. Pentru mai multe detalii va asteptam la nr. 0041794680606 cu whatssapp, **10.000 €;** ☎0041794680606

152. **Night** Club & Casa Privata Hamburg Germania Cautam colege noi! Nu perde timpul, poti incepe chiar si maine !Detinem 4 locatii de lux Asiguram acte. transport si cazare, 20.000 euro, **20.000 €;** ☎004915171941558

153. **Night** club Austria, super oferta de bani pt. fete Club de noapte Austria Linz, Villa Ostende este cel mai vechi si cel mai frecventat club de noapte din Linz Austria ☎00436601718232 1900200@gmx.at

154. **Night Clubs Germania Cautam domnisoare frumose, care doresc sa lucreze independent intr-un mediu placut.Esti atractiva, jucausa si sexy?Ai o atitudine pozitiva? Vino la noi! ☎0049171583281 9 clubmoonlight@freenet.de**

155. **Night Clubs Germania Club Moonlight Germania Cautam domnisoare frumoase care doresc sa lucreze independent intr-un mediu placut.Esti atractiva, jucausa si sexy? Ai o attitudine pozitiva? Vino la noi! ☎0049171583281 9 clubmoonlight@freenet.de**

156. **Night Clubs Germanial Nightclubs Germania Cautam domnisoare frumoase care doresc sa lucreze independent intr-un mediu placut.Esti atractiva,jucausa si sexy?Ai oatitudine pozitiva? Vino la noi! ☎0049171583281 9 clubmoonlight@freenet.de**

157. **NightClub** & LaufHaus Colosseum Graz Austria Job for you! Esti tanara, ambitioasa, vesela si dornica de munca? Ai visuri pe care vrei sa ti le indeplinesti in cel mai scurt timp? Atunci ai gasit locul potrivit! **20.000 €;** ☎004367661542 80 info@hs-graz.at

158. **NightClub** & LaufHaus Colosseum Graz Austria Job for you! Esti tanara, ambitioasa, vesela si dornica de munca? Ai visuri pe care vrei sa ti le indeplinesti in cel mai scurt timp? Atunci ai gasit locul potrivit! **20.000 €;** ☎004367661542 80 info@hs-graz.at

159. **Norvegia** tinere 18-35 de ani, agentie escorte cautam tinere serioase cu aspect fizic placut ca escorta, preturi mari, plata la fiecare client,comision 50%, cazare si sofer asigurate de noi, fara costuri ascunse, rog seriozitate **20.000 €;** ☎004740291206

160. **Norvegia, Finlanda Buna ziua. Cautam fete pentru colaborare, in apartamente din centrul Oraselor Helsinki si Oslo. Asiguram cazare, anunturi si persoana care sa raspunda la telefon, 50-50. Cerinte: limba engleza nivel mediu. Rog contact WhatsApp +40750775059 15.000 €; ☎+40750775059**

161. **Norvegia, Finlanda. Buna ziua. Cautam fete pentru colaborare, in apartamente din centrul Oraselor Helsinki si Oslo. Asiguram cazare, anunturi si persoana care sa raspunda la telefon, 50-50. Cerinte: limba engleza nivel mediu. Rog contact WhatsApp +40750775059 15.000 €; ☎+40750775059**

162. **Oferta** excelenta de munca in Elvetia Club Relax 2 garantam 100% discretie. Vino sa faci parte din echipa noastra. Vei castiga multi bani, vei intalni clienti de calitate si te vei simti bine intre noi. Si incepatoarele sunt binevenite!conditii foarte bune de munca, siguranta, cazare si multe avantaje; ☎0041767149451 info@clubrelax.ch

163. **Oferta** excelenta de munca in Elvetia Club Relax 2, gaarantam 100% discretie. Vino sa faci parte din echipa noastra. Vei castiga multi bani, vei intalni clienti de calitate si te vei simti bine intre noi.Si incepatoarele sunt binevenite, conditii foarte bune de munca, siguranta, cazare si multe avantaje; ☎0041767149451 info@clubrelax.ch

164. **Olanda** escort, caut fete dragute pentru jobul de escorta in Olanda. **12.500 €;** ☎+31657073539

165. **Olanda, escort, angajare imediata, Fete pentru colaborare. Oferim publicitate pe toate site-urile locale, camere individuale spatioase in care puteti locui, siguranta 100% plata zilnica, ☎0031684608395 aresares2112@yahoo.com**

166. **Orientul Mijlociu- Franta- Suedia Agentie de escorte cautam MODELE 20-30 ani cu pasaport electronic pentru a munci in Orientul Mijlociu Qatar-Saudia Arabia-400-500 E 1H (Suedia-Coasta de Azur)-250-300 e 1H WatsApp 00393510822878 20.000 €; ☎00393510822878**

167. **Poze** profesionale pentru profilul tau. Fotograf boudoir | sedinta foto nud | Onlyfans | profil Ladies.de , locatii in Romania - Bucuresti si Germania -Saarbrucken ☎004917322182 473

168. **Poze** profesionale pentru profilul tau. Fotograf boudoir, sedinta foto nud, poze pt. Onlyfans si pt. profil Ladies.de, locatii: Romania -Bucuresti si Germania-Saarbrucken, whatapp /telegram; photography_by_catalina; ☎004917322182 473

169. **Poze** profesionale pentru profilul tau. Fotograf boudoir, sedinta foto nud, poze pt. Onlyfans si pt. profil Ladies.de, locatii: Romania -Bucuresti si Germania-Saarbrucken, whatsapp/telegram, photography_by_catalina; ☎00491732182473

170. **Saunaclub** New Blue Up in PfaffikonZurich Elvetia ofera locuri de munca legale pentru tinere 18 ani+, salariu atractiv, conditii deosebite, cazare, acte. Castigi bani din prima zi. Informatii in lb. romana la tel./ WhatsApp, www.newblueup.ch **10.000 €;** ☎0041794680606/ 0041435424670 info@newblueup.ch

171. **Scotia,** Anglia, Scotia, caut fete serioase cu sau fara experienta, care au nevoie de o colaborare pe termen lung sau scurt, 8000 lire garantat. ☎+447426002758 Vanessasweet43@yahoo.com

172. **Sofer** profesionist comunitate Angajam sofer profesionist cu categoriile C,CE si atestat marfa pentru curse tur-retur cu salariu fix.De preferat cu experienta pe comunitate.Salarii europene.Mai multe detalii doar telefonic! **3.000 €;** ☎0726.699.110 marius_softdrive@yahoo.com

173. **Stivuitorist** pentru Germania. Angajam stivuitorist cu atesat pentru depozitul nostru din Germania/ Nurnberg, serios, organizat, experienta in domeniul logistic. Nu se cer cunostinte de lb. germana; ☎0721.236.300/ 00491796886447 lagoudakis_niko@lagoudakis.de

174. **Studio** Flair, Elvetia, tinere 18 + pt. club Elvetia Studio Flair, tinere, sociabile 18 +. Club cu vechime de peste 15 ani afat in zona centrala, clientela formata. Oferim cazare, internet, acte si reclama gratuite. Castiguri lunare garantate Detalii la tel./whatsapp. www.studio-flair.ch ☎0041764601010

175. **Studio** Flair, Elvetia, tinere 18 + pt. club Elvetia Studio Flair, tinere, sociabile 18 +. Club cu vechime de peste 15 ani afat in zona centrala, clientela formata. Oferim cazare, internet, acte si reclama gratuite. Castiguri lunare garantate. Detalii la tel./whatsapp. www.studio-flair.ch; ☎0041764601010

176. **Studio Germania, fete 18+ locuri de munca cutam tinere serioase cu/fara experienta, locatie privata, plata pe loc., asiguram cazare, siteuri. Casa privata in Germania, 4 locatii lux. Castiguri de minim 500 Euro pe zi, 20.000 €; ☎004915171941558**

177. **Studiouri 100% private Hamburg Germania. Castiga 20000 euro/luna si multe altele beneficii. Adresa privata exclusiva si absolut legala cauta fete frumoase, tinere si de incredere 18+. Elegant, curat si exclusivist, cazare gratuita, va ajutam cu transportul si toate documentele necesare pentru munca; 20.000 €; ☎004915171941558**

178. **Studiouri 100% private Hamburg Germania. Castiga 20000 euro/luna si multe altele beneficii. Adresa privata exclusiva si absolut legala cauta fete frumoase, tinere si de incredere 18+. Elegant, curat si exclusivist, cazare gratuita, va ajutam cu transportul si toate documentele necesare pentru munca; 20.000 €; ☎004915171941558**

179. **Studiouri 100% private in Elvetia si Germania cautam fete 18+ dragute, tinere sau milf, cazare, acte, transport, publicitate, 50/50, veniturile extra nu sunt partajate, raman la tine. Te asteptam la Joy Models, 20.000 €; ☎0041766725885 info@joy-models.ch**

180. **Suedia** Caut fete dame companie Suedia varsta 22-35 **15.000 €;** ☎+46720394012 brianabriana615@yahoo.com

181. **Suedia** Agentie Luxury Escorts comision 50%,promovari,top,cazare,discretie,siguranta,?+49A 1590A 4769950.? Pentru mai multe informatii contactati-ne la nr de whapp **20.000 €;** ☎+4915904769950 nicoletanicoleta151214@gmail.com

182. **Switzerland** Porn carsting 2000$ 1 day I am searching for new Models for my OnlyFans content, the Job duration is 1 Day, and it is paid $2000, flight ticket is included in the price Zurich - Bucharest, for more information please send your photos and a description of you via WhatsApp. Instagram @swissbanger **2.000 €;** ☎+41767766520 swissbangerprod@gmail.com

183. **Switzerland. Here you can earn a lot of money! Stress-free, in Switzerland. We have up to 100 guests in one day. Earning opportunity is great. ☎0041765337807**

184. **Tanara** pentru activitati de administrare. ajutor/suport in club de noapte si casa privata Austria, persoana care sa se ocupe de ceea ce au nevoie fetele in desfasurarea activitatii, **2.500 €;** ☎004367661542 80/ 0043316767088 info@hs-graz.at

185. **Tinere** +18 interesate de un loc de munca legal cu beneficii multiple, cautam fete cu sau fara experienta pentru locatiile noastre de lux, din Elvetia si Germania. Oferim cazare, publicitate, program flexibil, castiguri importante. Totul este legal. Lucram in proporie de 50/50, venituri extra nu sunt partajate, 100% totul ramane la tine. Te asteptam la noi. Detalii prin WhatsApp, Telegram, SMS sau E-mail; www.joy-models.ch; **20.000 €;** ☎0041766725885 info@joy-models.ch

186. **Tinere** 18+ Club Elvetia. Pentru Detalii WhatsApp +41796454360. Minim 18 ani; Elvetia 20 km distanta de Zurich; ☎+41796454360 violeta.ursprung@hotmail.com

187. **Tinere** pentru casa privata Tinere 18+ si motivate sa castige bani, procent 50 %

188. **Tinere** serioase Anglia Cautam fete cu sau fara experienta pentru escorta. Asiguram cazare, site-uri. Plata se face pe loc. Clientela formata. Organizam tururi saptamanale in toata Anglia. Multe detalii sunati la nr. de whatsapp;https://www.bestukescortmodels.co.uk/about **20.000 €;** ☎00447551165118

189. **Tinere** sociabile dragute cu simtul umorului. esti interesata de un loc de munca in strainatate, noi te putem ajuta. Sunteti in cautarea unui loc de munca serios in care sa castigati bani in fiecare zi? Solicitati detalii acum. Casa privata lux, **20.000 €;** ☎0049151719415 58

190. **Viena** +18, job for girls. Daca te-ai saturat de locuri neserioase si de multe promisiuni, vino intr-un loc sigur si de incredere unde garantat vei fi multumita, te asteptam sa colaboram, **15.000 €;** ☎+436602392842

191. **Viena, casa privata, colaborare fete, fete +18 pentru escort. Viena, Linz, Salzburg, ☎0741.982.998 cristinaandrei875@gmail.com**

192. **Villa Amore, Top House Elvetia cauta fete dragute 18-38 ani dornicensa castige bani intr-un mediu sigur. Cazare gratuita. Va oferim un job grozav, castiguri rapide ,publicitate gratuita,bauturi,camere frumoase renovate recent, acces la bucutarie. Program felxibil la alegere, casa si cazare gratis,suport pt acte Peste 12 000 euro lunar ☎0041767317878**

193. **Villa Venezia Saarlouis casa privata din Germania langa granita cu Franta,cu cele mai extravangate camere si clienti buni platitori, angajeaza TINERE 18 + 25.000** €; **☎004915127791567 info@villa-venezia-trier.de**

194. **Villa Venezia Saarlouis casa privata din Germania langa granita cu Franta, cu cele mai extravangate camere si clienti buni platitori angajeaza tinere 18 +. Carte de munca, totul legal. Alege sa fii independenta, conditii de top. Esti motivata si te intereseaza castiguri mari ?Aplica acum. Detalii in lb. romana la Tel./ Whatsapp; 25.000** €; **☎004915127791567**

195. **Villa** Venezia Saarlouis, casa privata din Germania langa granita cu Franta,cu cele mai extravangate camere si clienti buni platitori angajeaza tinere 18 +. Carte de munca, totul legal. Alege sa fii independenta, conditii de top. Esti motivata si te intereseaza castiguri mari ?Aplica acum. Detalii in lb. romana la tel./ Whatsapp; **25.000** €; ☎004915127791567

196. **Vip Agenty, agentie specializata pe tarile arabe, Dubai, Oman, Bahrain, Qatar, Kuwait, Arabia SauditaPlecarile se faca pana pe 1 aprilie !!! 20.000** €; **☎352661055**

197. **ZÃ¼rich** Elvetia win a lot of money, Job6 JOB6 - the best Zurich has to offer in terms of erotic elegance and discretion. We have for offer: Privat Apartments orStudio. You have many choosable options with us ☎0041779628928

Joburi videochat, masaj, adult

1. **Agentia** LGold cauta escorte dornice de munca ! Locatii centrale ,apartamente de lux , se lucreaza incall/outcall !(Deplasare sau pe casa) Singura sau cu colega, tu alegi ! Locatie oriunde in Bucuresti, se poate lucra si pe tur inafara **1.000 L;** ☎+393511019938

2. **Anunt** de oportunitate pentru tinere fete. Esti o tanara ambitioasa in cautarea unei oportunitati care sa iti ofere nu doar un venit generos, ci si o experienta valoroasa? Ai ajuns exact unde trebuie. Oferim oportunitatea unica pentru tinere fete care doresc sa se dezvolte profesional si sa beneficieze de un venit foarte bun.Ce oferim:Venituri competitive, peste medie, reflectand dedicarea si implicarea ta.Flexibilitate in program, permitandu-ti sa iti ajustezi angajamentele conform nevoilor personale.Un mediu de lucru sigur, respectuos si sustinator, unde esti incurajata s

30. **Fete** pentru salon masaj erotic de lux. Asigura-ti independenta financiara printr-un job bine platit la un salon de masaj erotic de lux In Bucuresti. Vino la Mon Amour Massage si te invatam tot ceea ce trebuie sa stii despre aceasta meserie. **5.000 €;** ☎0732.889.966/ 021.316.88.38 office.monamour@gmail.com

31. **Fete** pentru salon masaj erotic, salon cu vechime de peste 10 ani, angajeaza personal feminin cu/ fara experienta ptr masaj erotic. **4.000 €;** ☎0745.157.126

32. **Job,** atentie, se fac bani, doresti sa fii independenta financiar? Te astept sa fim colege, in locatie nu exista barbati sau alte surprize neplacute, te astept la o cafea pentru a ne cunoaste mai bine. **10.000 €;** ☎+40734417561

33. **Job.** Descopera un nou inceput In Graz! Descopera un nou inceput A– Fara experienta prealabila necesara! **10.000 €;** ☎+436609439624

34. **Joy** Models, Studiouri 100% private. Studiouri 100% private in Elvetia si Germania. Legal si discret, 7 studiouri de lux. Cautam fete 18+ dragute, tinere sau MILF, cazare, acte, transport, publicitate, **20.000 €;** ☎0041766725885 info@joy-models.ch

35. **Maseuze cu sau fara experienta pt. Artemis Masaj. Comision atractiv. Salon de lux cu clientela formata. Va rugam contactati-ne pe email trimitand o poza recenta. Mai multe detalii si pe site; ☎0732.855.488 artemis_masaj@yahoo.com**

36. **Maseuze** domnisoare urgent zona Radisson Victoriei Cititi tot si mai jos. Maseuze, cele mai mari comisioane la Lounge Massage. Esti tanara, frumoasa, senzuala, lipsita de prejudecati si in cautarea unui venit consistent? Vino sa te alaturi de noi, **5.500 €;** ☎0734.281.285

37. **Maseuze** pentru salon de lux. Esti tanara, frumoasa, senzuala, lipsita de prejudecati si in cautarea unui venit consistent? Club ultramodern, ultracentral din Bucuresti angajeaza doamne si domnisoare cu/fara experienta pentru masaj erotic. **5.000 €;** ☎0732.889.966/ 021.316.88.38 office.monamour@gmail.com

38. **Maseuze urgent comision marit salon renovat recent 200 - 400 Ron, VIP comisioane mari, plata la zi, salon vila 6 camere masaj, jacuzzi+sauna, curte, central, zona linistita. Putine fete pe tura, program flexibil, fara garantie, clientela formata. Erotic 3.700 €; ☎0724.082.381**

39. **Midnight** Club angajeaza dansatoare si maseuze Midnight Gentlemen's Club & Massage, angajeazã in conditii legale, Doamne si Domnisoare pentru postul de: Dansatoare, Maseuza, Animatoare, Clienta falsa, Picolita si Agent distribuire flayere publicitare. La cerere oferim cazare. Sunt binevenite si persoane de alte nationalitati. Experienta nu este obligatorie, dar conteaza seriozitatea. Contract de munca. Relatii la telefon, what-app, signal, telegraf: 0788771818;. ☎0788.771.818/ 0768.121.200 giany_cu_banii@yahoo.com

40. **Model** videochat, atitudinea este cea care face diferenta, Celebrity Studio isi mareste echipa. Programeaza un interviu acum. Contacteaza, Celebrity Studio ofera modelelor un mediu de lucru profesional, conditii excelente, seriozitate si confidentialitate. Salariu garantat, bonus recomandare, angajare, personal exclusiv feminin, comision pana la 70%. Conditii: varsta minima 18 ani impliniti, seriozitate, perseverenta, punctualitate, ☎0774.526.344 celebritystudio332024@gmail.com

41. **Modele** online site exclusiv, promovare esti model dar nu esti multumita de incasari? Te asteptam la noi, studio site exclusiv, promovare pe prima pagina, castiguri mari, esti urmatorul nostru star? **2.000 €;** ☎0769.493.163 contact@camsoda-house.ro

42. **Modele** online site exclusiv, promovare Esti un model cu experienta in domeniu sau model incepator si vrei sa castigi bani in mediu de lucru placut, fara stres, fara reguli stupide?Angajam modele,site exclusiv, promovare prima pagina si multe alte surprize placute! **2.500 €;** ☎0769.493.163 contact@camsoda-house.ro

43. **Modele** videochat DivineStudio Bucuresti Vrei sa fii model online de succes? Garantam 2.000$ - 10.000$ incasari lunare. Te asteptam in echipa DivineStudio cu cele mai mari avantaje. Alaturi de noi, iti poti concepe propriul tau program de lucru la nou! tau loc de munca in videochat, in functie de disponibilitatea ta. Acum esti femeia independenta care nu mai depinde de nimeni in urmarea propriului drum. Vrei sa faci videochat de acasa, ti-am pregatit un studio unde sa te simti ca acasa. **2.000 €;** ☎0755.372.757 Divinestudio.bucuresti@gmail.com

44. **Modele** videochat DivineStudio Bucuresti Vrei sa fii model online de succes? Garantam 2.000$ - 10.000$ incasari lunare. Te asteptam in echipa DivineStudio cu cele mai mari avantaje. Alaturi de noi, iti poti concepe propriul tau program de lucru la nou! tau loc de munca in videochat, in functie de disponibilitatea ta. Acum esti femeia independenta care nu mai depinde de nimeni in urmarea propriului drum. Vrei sa faci videochat de acasa, ti-am pregatit un studio unde sa te simti ca acasa. **2.000 €;** ☎0755.372.757

45. **Modele** videochat, castiguri mari, promovare, exclusiv Esti model dar nu esti multumita de incasari? Te asteptam la noi, studio site exclusiv, promovare pe prima pagina,castiguri mari! esti urmatorul nostru star? **2.000 €;** ☎0769.493.163 contact@camsoda-house.ro

46. **Modele** videochat, castiguri mari, promovare, exclusiv. Esti model dar nu esti multumita de incasari? Te asteptam la noi, studio site exclusiv, promovare pe prima pagina, castiguri mari esti urmatorul nostru star? **2.500 €;** ☎0769.493.163 contact@camsoda-house.ro

47. **Modele** videochat, castiguri mari, promovare, exclusiv. Esti model dar nu esti multumita de incasari? Te asteptam la noi, studio site exclusiv, promovare pe prima pagina, castiguri mari, esti urmatorul nostru star? **2.000 €;** ☎0769.493.163 contact@camsoda-house.ro

48. **Modele** videochat, castiguri mari, promovare, exclusiv. Esti model dar nu esti multumita de incasari? Te asteptam la noi, studio site exclusiv,promovare pe prima pagina, castiguri mari, esti urmatorul nostru star? **2.000 €;** ☎0769.493.163 contact@camsoda-house.ro

49. **Modele** videochat, castiguri mari, promovare, exclusiv. Esti model dar nu esti multumita de incasari? Te asteptam la noi, studio site exclusiv,promovare pe prima pagina,castiguri mari! esti urmatorul nostru star? **2.000 €;** ☎0769.493.163 contact@camsoda-house.ro

50. **Modele** videochat,castiguri mari,promovare exclusiv Esti un model cu experienta in domeniu sau model incepator si vrei sa castigi bani in mediu de lucru placut, fara stres, fara reguli stupide?Angajam modele,site exclusiv, promovare prima pagina si multe alte surprize placute! **2.500 €;** ☎0769.493.163 contact@camsoda-house.ro

51. **Modele** videochat,castiguri mari,promovare,exclusiv Esti un model cu experienta in domeniu sau model incepator si vrei sa castigi bani in mediu de lucru placut, fara stres, fara reguli stupide?Angajam modele,site exclusiv, promovare prima pagina si multe alte surprize placute! **2.000 €;** ☎0769.493.163 contact@camsoda-house.ro

52. **Modele** videochat. Passionable Models Agency isi extinde echipa. Oferim modelelor conditii excelente, seriozitate si confidentialitate, venit minim garantat, bonus de angajare si comision din incasari de pana la 70%. **2.000 €;** ☎0736.914.960 contact@passionable.ro

53. **New** Blue Up, Sauna Club Zurich cautam fete dragute care doresc sa castige bani si care lucreaza legal cu varste intre 18-40. Pentru mai multe detalii va asteptam la nr. 0041792983079 cu whatssapp; **10.000 €;** ☎0041435424670/ 0041794680606 info@newblueup.ch

54. **New** Blue Up, Sauna Club ZÃ rich cautam fete dragute care doresc sa castige bani si care lucreaza legal cu varste intre 18-40. Pentru mai multe detalii va asteptam la nr. 0041792983079 cu whatssapp; **10.000 €;** ☎0041435424670/ 0041794680606 info@newblueup.ch

55. **Partenera** (cu varsta minima 18 ani) Caut partenera pentru colaborare pe termen lung in vederea realizarii de scurtmetraje erotice, XXX si medicale educative ☎0783.149.497 alin_moldo81@yahoo.com

56. **Personal** feminin pentru iModels Agency, Garantam castiguri 2150 $ - 8800 $ lunar / model.Daca nu incasati ce promitem, achitam noi toata suma. Locatii disponibile in toate sectoarele. Sunati cu incedere sau scriети-ne pe WhatsApp, **8.800 €;** ☎0731.080.888 office@imodels.style

57. **Salonul** Excess Massage angajeaza fete cu sau fara experienta pentru masaj erotic, salonul este situat la vila, stradal, conditii de lux, discretie, plata zilnic, comision 50%, castiguri substantiale, salon deschis de 14 ani, clientela formata, colege dragute, comunicative, **4.000 €;** ☎0730.844.060 nelly_pisy@yahoo.com

58. **Tinere +18 interesate de un loc de munca legal cu beneficii multiple, cautam fete cu sau fara experienta pentru locatiile noastre de lux, din Elvetia si Germania. Oferim cazare, publicitate, program flexibil. Castiguri importante. Totul este legal. Lucram in proportie de 50/50, veniturile extra nu sunt partajate, 100% totul ramane la tine. Te asteptam la noi; ☎0041766725885 info@joy-models.ch**

59. **Tinere 18+, Incepe o aventura palpitanta in Graz! Incepe o aventura palpitanta in lumea placerilor Alatura-te noua ca nou-venita! 10.000 €; ☎+4367764725819**

60. **Tinere** sociabile, dragute, cu simtul umorului. Daca ai inte 18-35 de ani si esti interesata de un loc de munca in strainatate, noi te putem ajuta. Sunteti in cautarea unui loc de munca serios in care sa castigati bani in fiecare zi? Solicitati detalii acum. Casa Privata Lux Germania/Hamburg; **20.000 €;** ☎004915171941558

61. **Videochat,** un job bine platit. Ai nevoie de bani? Vino in echipa mea si vei castiga cat nu ai visat, eu nu promit fac. Modele cu fara experienta, varsta si fizicul nu conteaza. Pot aplica studenti; **5.000 L;** ☎0754.484.256/ 0754.484.256 pinknicol2@yahoo.com

Cereri muncă

1. **Barbat,** 58 doresc angajare Bucuresti, SMSI ☎0724.789.009

2. **Bona** Bona cu experienta, vesela, educata, activa, nefumatoare, doresc angajare 8 ore, de L-V, in zonele Bld. Unirii, Mall Vitan, Nerva Traian, Dristor, Titan . **4.000 L;** ☎0766.727.774 vioricabotez55@yahoo.com

3. **Bona** cu experienta doresc angajare Doamna educata, responsabila, rabdatoare, atletica, iubitoare de copii, bona cu experienta, doresc angajare. Rog doar oferte serioase. ☎0770.502.754

4. **Bona** cu experienta si recomandare caut 1 (un) copil pentru ingrijire doar in sectorul 4, timp de 5 sau 6 ore pe zi. Familia sa aiba doar un copil. Rog seriozitate; ☎0761.963.805

5. **Bucatar** sef Bucatar cu experienta in bucataria italiana,internationala si romaneasca caut loc de munca stabil. ☎0040720498960 costycosty08@yahoo.com

6. **Casiera** cu experienta in IT. Angajez casiera cu experienta in IT Calculator; **3.500 L;** ☎0721.248.023/ 0729.088.920 Costinana92@gmail.com

7. **Caut** de lucru ca femeie de serviciu in sector 2; ☎0725.690.531

8. **Caut** job sofer categoria D pentru circuite turistice Romania, transferuri ☎0722.584.979 stoian72florin@gmail.com

9. **Caut** job sofer familie 57 ani, pensionar militar, doresc loc de munca ca sofer personal, familie. Program l-v. Seriozitate, confidentialitate, punctualitate. Multumesc. ☎0730.120.388 duruley67@gmail.com

10. **Caut** loc de munca in domeniul hand made, Caut loc de munca stabil. Am lucrat marturii, fundite, bijuterii pentru par, bratari, lanturi, cercei, etc. Am 48 de ani, sunt muncitoare, serioasa, punctuala, perfectionista, atenta la detalii si un bun coechipier. avrill597@yahoo.ro

11. **Caut** urgent loc de munca paza la un cimitir, biserica, manastire, depozit, sau alte locatii. Program de noapte, noapte de noapte; ☎0722.718.990

12. **Cerere** oferta munca Cadru militar in rezerva, competente digitale, engleza nivel conversational, permis conducere categoria B (atestat transport persoane), absolvent curs inspector SSM (80 ore), cunostinte logistica-servicii depozitare, studii universitare de masterat, domiciliat in Bucuresti, doresc colaborare/angajare.

13. **Doamna** serioasa doresc sa ma angajez ca bona in zona Drumul Taberei sau Militari. Relatii la telefon; ☎0768.995.156

14. **Doamna** serioasa caut ingrijire batrani S3, pret discutabil. Rog seriozitate, exclus agentii, doar particular; ☎0726.518.330

15. **Economista** 33 ani experienta evidenta contabila completa, bilant, salarizare, atestat administrator condominii part time, **2.000 L;** ☎723620641 viorica.ciornei@yahoo.com

16. **Economista** cu 25 ani de experienta tin evidenta contabila completa, inclusiv salarizare. Buna cunoscatoare a programului Saga. Doresc colaborare contabilitate numai in regim de telemunca. ☎+40766263777/ 0766.572.177 marianna.vasilcu@gmail.com

17. **Menajera** caut de lucru la familii luni si vineri. ☎0755.458.855

18. **Necalificat** muncitor caut de munca zilier Suntem o echipa de doi baieti oferim servici santem muncitor necalificati zilier cu plata la lucrare sau la zi depinde ce este de facut! Detalii la telefon cautam de lucru. **250 L;** ☎0760.598.881 iuli_sukaru2015@yahoo.com

19. **Sofer** cat. B cu atestat ADR Sofer cat. B, cu experienta si atestat ADR, caut loc de munca. ☎0750.145.466 pop.ciprian975@gmail.com

20. **Sofer** personal (personal driver), sofer ambasada si recent pensionat, accept angajare in regim part-time sau full-time ca sofer personal. Locuiesc in sectorul 1 (Aeroport Baneasa) ☎0723.472.162 langa_m@yahoo.com

21. **Sofer.** Doresc angajare ca sofer 3.5 t Bucuresti sau prin tara, 52 ani. Locuiesc. Bucuresti, sector 3, Cartier 23, permis B, C, E, experienta peste 25 ani. Doresc seriozitate, **3.000 L;** ☎0729.079.693 petreradu40@yahoo.com

22. **Textier** - doresc colaborare, textier - 10 ani in domeniul artistic solist vocal, actor, textier, asistent regizor, organizator spectacole, doresc colaborare cu studio de muzica, artisti independenti, diferite stiluri muzicale **4.000 L;** ☎0746.458.504 niky_hindi@yahoo.com

3 Imobiliare vânzări

Garsoniere

1. **1 Decembrie** 1918, Auchan, semidec., et. 6/10, 20 mp, 1974, renovata, mobilata si utilata, aer conditionat, bloc reabilitat, parchet, gresie, faianta, termopane, toate actele, **37.000 €;** ☎0732.135.467

2. **1 Decembrie** 1918, Piata Minis semidec., et. 8/10, 30 mp, 1975, de vanzare garsoniera confort 1, tip semidec., situata la etajul 8/10, cu o suprafata de 30 mp, an constructie 1975, **41.500 €;** ☎0727.288.260 Betimobiliarconcept@gmail.com

3. **1 Decembrie,** Piata Minis, semidec., et. parter/9, 29 mp, garsoniera confort 1 semidec.a, st 29 mp, parter/p+9, fara balcon, imobil reabilitat temic, **37.500 €;** ☎0740.023.488/ +40727256147 nicoli.imobiliare@gmail.com

4. **1 Mai,** Turda semidec., et. 10/10, 36 mp, 1982, Vanzare garsoniera 1Mai - Turda, confort 1, semidec., constructie 1982, etaj 10/10, necesita renovare, bloc reabilitat termic, comision Ag. **59.999 €;** ☎0723.351.895 tinaparaschiv@yahoo.com

5. **13 Septembrie,** Drumul Sarii, garsoniera dec., et. 1/8, 40 mp, 1986, particular, bloc an 1986, dec.a, 40 mp, complet mobilata si utilata, gresie, faianta, parchet, termopane, usa metalica, frigider, masina spalat, aragaz, 2 lifturi, balcon inchis termopan. Vedere pe fata. Nu colaborez cu agentii imobiliare, **55.000 €;** ☎0760.850.740 geanina_lzr@yahoo.com

6. **23 August,** vand 2 garsoniere, cf. 1, etaj 1 si 2, una este mobilata, iar cealalta nemobilata, toate utilitatile. Pret negociabil ☎0738.218.070

7. **Antiaeriana** Oxy Residence 2 studio mobilat/ utilat dec., et. 2/6, 2024, Apartament Studio Tip A-44 mp, situat in ansamblul rezidential Oxy Residence 2, la 20 de minute de Pta. Unirii in cartierul Rahova. Hai la o vizitare sa descoperi toate ofertele noastre. Comision 0%! **49.900 €;** ☎0771.684.015/ 0737.282.225 vanzari@oxyresidence.ro

8. **Apeductului,** garsoniera spatioasa de vanzare. semidec., et. 2/3, 30 mp, **38.000 €;** ☎0734.090.297 popaadriana1993@gmail.com

9. **Arghezi** Berceni, garsoniera cu gradina 28 mp, incalzire pardoseala. et. parter/7, 60 mp, 2023, **59.500 €;** ☎0725.957.934 silviu.cioaba@zonadesud.ro

10. **Asmita** Gardens,vand studio de lux,renovat. Liber ! dec., et. 6/17, 42 mp, 2010, Asmita Gardens, proprietar, vand studio de lux, renovat complet, bucatarie mobilata si utilata complet, Mobexpert, noua, terasa mare. Apropape de metrou. Studiul este liber. Acceptam credit. **105.000 €;** ☎0737.308.870 ionescua65@yahoo.com

11. **Aviatiei** Vanzare studio modern zona Aviatiei dec., et. 6/11, 49 mp, 2020, Vino sa vezi noua ta locuinta in nordul Bucurestiului!Suprafata utila: 49,7 mpEtaj: 6Pret: 157.500 Euro + TVALoc de parcare inclus in pret. **157.500 €;** ☎0722.200.926

12. **Baba** Novac rond, metrou Dristor, pe Mihai Bravu, semidec., et. parter/10, 31 mp, 1980, blocul este stradal, 1980, vedere spate, termopane, libera, toate actele **56.500 €;** ☎0728.777.132 office@ramax.ro

13. **Baba** Novac, 10 minute metrou Muncii, pe Tuculescu, semidec., et. 10/10, 33 mp, 1979, bloc reabilitat, mixt, 1979, terasa fara probleme, mobilata si utilata, gresie, faianta, parchet, termopane, usa metalica, instalatii sanitare schimbate, libera **51.000 €;** ☎0728.777.132 office@ramax.ro

14. **Baba** Novac, Dristor, semidec., et. 2/3, 27 mp, 1970, renovata complet, mobilata si utilata modern, gresie, faianta, parchet, termopane, usa metalica, 3 minute parc IOR, 5 minute Mall Park Lake, ideala atat pentru locuit cat si pentru investitie (300-330 euro), **56.500 €;** ☎0732.135.467 ramax2016@yahoo.com

15. **Baba** Novac, parc IOR, Cinema Gloria semidec., et. 3/10, 31 mp, 1976, cf. 1, semidec., renovat recent, gresie, faianta, parchet, termopan, usa metalica, usi interior, toate actele, libera, vecinatati: Basarabia, Constantin Brancusi, Campia Libertatii, Lucretiu Patrascanu **53.000 €;** ☎0741.140.993

16. **Barbu** Vacarescu, One Verdi, et. 1/2, 46 mp, 2023, vanzare studio garsoniera. Agentie imobiliara comision 0%, Barbu Vacarescu, One Verdi, Studio - Garsoniera, 46.2 m2, compartimentare open space, bloc nou 2023, etaj 1. Atentie, pret fara TVA, **150.000 €;** ☎0731.115.056 roberto@totali.ro

17. **Basarabia,** Chisinau, ocazie, semidec., et. 4/10, 32 mp, 1981, garsoniera situata la etajul 4/10 in imobil construit in 1981, reabilitat termic, scara impecabila, fara restantieri, bloc extrem de civilizat, libera, toate actele la zi, pret fix, nu insistati, **47.500 €;** ☎0728.879.797 lagunaimob@yahoo.com

18. **Berceni** dec., et. parter/4, 30 mp, 1982, Va oferim spre vanzare garsoniera situata in sect 4, str. Frumusani nr. 1 bloc, la parter construit in 1982, in suprafata de 30,29 mp utili, reabilitat. **57.000 €;** ☎0761.200.831 smchristian13@yahoo.com

19. **Berceni** Eroii Revolutiei Gars cf 3 etaj 4/4 gresie faianta, parchet termopan, um liberera, st 16 mp **9.499 €;** ☎0766.862.569

20. **Berceni** Garsoniera Metrou Berceni - Mutare imediata !!! NOU dec., et. 1/6, 41 mp, 2023, **59.000 €;** ☎0737.811.000 stefan.oana@zonadesud.ro

21. **Berceni** Garsoniera, bloc nou, dec., et. 2/6, 2024, compartimentarea interioara si cea exterioara este realizata cu caramida Porotherm, iar izolatia exterioara este din polistiren de 10 cm peste care se aplica tencuiala decorativa. Comision 0%, **39.700 €;** ☎0721.837.774 cosmin.topai2022@gmail.com

22. **Berceni** Ilie Oprea dec., et. parter/4, gars. cf. 1 dec., etaj p/4, gresie, faianta, parchet, termopan, um, mobilat, utilat, liber, toate actele, accept credit **38.000 €;** ☎0766.862.569

23. **Berceni** Luica str Ilie Oprea dec., et. parter/4, 32 mp, 1980, gars cf 1 dec p/4 gresie faianta parchet termopan um mobilat utilat toate actele necesare pentru vanzare accept credit teava gaz individual **38.000 €;** ☎0731.136.698 Carnen_alice82@yahoo.com

24. **Berceni** Metrou - vanzare garsoniera dubla dec., et. 2/6, 34 mp, 2024, **44.500 €;** ☎0726.375.629 florin.alecu@zonadesud.ro

25. **Berceni** Obregia Turnu Magurele, et. parter/10, Garsoniera, cf1, bl reabilitat, termopan, mici imbunatatiri, balcon, p/9, acte la zi **41.000 €;** ☎0766.862.569

26. **Berceni** Piata Resita et. 3/4, garsoniera, cf 3, mobilata, utilata modern, 3/4, bloc cu gaze, imbunatatiri, garsoniera nu necesita investitie, acte la zi, ideal investitie. **23.500 €;** ☎0766.862.569

27. **Berceni** Resita semidec., et. 3/4, 17 mp, 1976, garsoniera, conf 3 , bloc civilizat,proaspat zugravita, partial mobilata si utilata, etaj 3/ 4 ,cadastru ,intabulare, merita vazuta si cumparata. Apropiere stb, scoala,gradinita,piata,stb **24.000 €;** ☎0720.039.035/ 0761.609.243 columbia.imobiliar@yahoo.com

28. **Berceni,** dec., et. parter/4, 36 mp, 2013, Giurgiului, Dedeman, p/4, comfort 1 dec., g, f, parchet, termopan, centrala proprie, libera, ocazie **35.000 €;** ☎0732.698.434 cristescu.mugur@gmail.com

29. **Berceni,** B-dul Alexandru Obregia, dec., et. 2/9, 35 mp, 1976, garsoniera confort 1, renovata, mobilata, utilata, la etajul 2/9, la intersectia b-dul Alex. Obregia cu Turnu Magurele. Acte in regula, **45.000 €;** ☎0721.463.075 sirbutamara@yahoo.com

30. **Berceni,** Luica, dec., et. parter/4, 28 mp, 1980, Berceni, Luica, garsoniera 28 mp, dec.a, parter/4, contorizat gaze, posibilitate centrala termica, bloc 1980, mobilata, utilata, totul nou, zona linistita, **37.500 €;** ☎0733.373.436/ 0767.299.965

31. **Berceni,** Luica, ocazie et. 2, 31 mp, 2009, ocazie - a se viziona turul virtual: garsoniera, dec., 2016, cf. 1, semidec., balcon, 31 mp, contor gaze propria, centrala termica proprie, apometre, termopan, usa metalica, imbunatatiri: gresie, faianta, parcget, centrala termica, etc **31.500 €;** ☎0757.244.257 amaimobiliare.office@gmail.com

32. **Berceni,** Luica, strada Ilie Oprea, dec., et. parter/4, 30 mp, 1980, gars. cf. 1, dec., p/4, gresie, faianta, um, centrala, st- 30 mp, toate actele **28.500 €;** ☎0731.136.698 Carmen_alice82@yahoo.com

33. **Berceni,** Obregia, vanzare garsoniera, semidec., et. 2/10, 18 mp, 1970, ap, cu 1 camera, semidec., confort 2, in zona Berceni, Obregia, imobil construit in 1970, et. 2 din 10, supraf. 18 mp, baie. Situat in apropiere de piata, statie STB, spitale, gradinita, **35.000 €;** ☎0731.551.555/ 0731.551.555 mariannut@gmail.com

34. **Berceni,** Piata Progresu, semidec., 42 mp, 1963, a se vizualiza turul virtual: zona foarte civilizata, Poate avea destinatie pentru spatiu comercial, vad vizual din sosea, vis-a-vis de P-ta Progresu. Reabilitat termic. A se vedea turul virtual de mai jos. **49.999 €;** ☎0758.224.257 amaimobiliare.office@gmail.com

35. **Berceni,** piata Sudului, dec., et. 4/4, 35 mp, 1983, garsoniera Berceni cf.1 dec.a, 35 mp util, etaj 4/4, bloc 1983 anvelopat termic, la 5 min. metrou Piata Sudului, mobilata, utilata, 45.000 eur, **45.000 €;** ☎0767.299.965/ 0733.373.436

36. **Berceni,** Sector 4, garsoniera. dec., et. parter/4, 33 mp, 1974, **47.500 €;** ☎0731.510.854 adrian.cantia@zonadesud.ro

37. **Berceni,** str. Dealul Cucului, gars. cf. 1, et 3/6 dec., et. 3/6, 36 mp, 2021, Berceni - str. Dealul Cucului, bloc nou, garsoniera, cf. 1, 36 mp, dec.a, et. 3/6, centrala proprie, lift, renovata, curata si semimobilata, parcare. **55.000 €;** ☎0744.570.957/ 0762.099.829 adalexhouse@gmail.com

38. **Berceni,** Turnu Magurele, et. parter/10, 33 mp, vand garsoniera cf. 1, gresie, faianta, parchet, termopane, bl. reabilitat, se vinde mobilata, utilata, libera, pret 43000 euro disc., **43.000 €;** ☎0763.581.790

39. **Brancoveanu** - Turnu Magurele vanzare garsoniera dec., et. 2/5, 44 mp, 2024, **44.890 €;** ☎0726.375.629 florin.alecu@zonadesud.ro

40. **Brancoveanu** Budimex et. 2/10, 24 mp, vand garsoniera cof 2, gresie faianta, parchet, termopane, libera pret disc. **39.000 €;** ☎0763.581.790

41. **Brancoveanu,** dec., et. 5/5, 37 mp, 1970, Oraselul Copiilor, mobilata modern, utilata complet, aer conditionat, centrala proprie, adiacent Oltenitei, Mc Donalds, Budimex, 10 minute metrou Brancoveanu **47.000 €;** ☎0724.257.295 silviuatlas@yahoo.com

42. **Brancoveanu,** dec., et. 8/8, 40 mp, 1987, Parcul Tineretului, bloc mixt 1987, dec.a, balcon, pozitie deosebita, aer conditionat, adiacent Oraselul Copiilor, Spitalul Marie Curie, 10 minute metrou Brancoveanu **53.000 €;** ☎021.319.78.04/ 0724.257.295 silviuatlas@yahoo.com

43. **Bucur** Obor, metrou, Vaporul lui Assan, dec., et. 3/8, 42 mp, 1986, proprietar vand garsoniera Bucur Obor Metrou, Vaporul lui Assan, bloc 1986, confort 1 sporit, 3/8, 42 mp, bloc mixt, reabilitat, 75.600 euro sau schimb cu 2 camere in aceeasi zona sau in alta zona buna, in bloc construit dupa 1980 **75.600 €;** ☎0722.896.025 mirela0867@gmail.com

44. **Bucur** Obor, Vaporul lui Assan, dec., et. 3/8, 42 mp, 1986, SCHIMB garsoniera Bucur Obor, Vaporul lui Assan, dec.a, bloc din 1986, etaj 3/8, bloc mixt, reabilitat, 43 mp, cu apartament 2 camere in aceeasi zona sau in alta zona buna, in bloc construit dupa 1980, etaje 1-6. Ofer diferenta. ☎0722.896.025 meme_ia@yahoo.com

45. **Buzau,** zona industriala. semidec., et. 3/4, 26 mp, Proprietar vand camera camin Gerom Buzau - Zona Industriala. 26 m2, reabilitata termic recent, ingrijita, mobilata, utilata, parchet, etaj 3 din 4, bloc curat. Zona reamenajata, linistita, parc, mijloace de transport in comun. Fara agentii imobiliare. Pret 28.000 eur negociabil, **28.000 €;** ☎0762.261.964

46. **Calea** Calarasilor, Matei Basarab, dec., et. 2/8, 39 mp, 1991, vand garsoniera confort 1, dec.a, 39 mp. Blocul este in curs de anvelopare. Orientare sud-est, etaj 2 din 8, bloc 1991.Punct de reper biserica Delea Noua, strada Matei Basarab. **85.000 €;** ☎0744.500.775 bucsorin59@gmail.com

47. **Calea** Dorobantilor, dec., et. 2/3, 25 mp, 1932, oferta rara, studio dec., 25 mp, etaj 2 din 3, bloc fara risc, Calea Dorobantilor, Liceul Caragiale, locatie de exceptie, avem si alte studiouri spre vanzare, **57.000 €;** ☎0726.481.511 Ocaziebuna@gmail.com

48. **Calea** Dorobantilor, garsoniera, oportunitate. dec., et. 8/10, 28 mp, 1976, **79.000 €;** ☎0745.695.511 robert@robertgagos.ro

49. **Calea** Ferentari, str Serg. Turturica Nr 61 dec., et. 4/5, 31 mp, 2014, Garsoniera cu utilitile, centrala si AC noi, balcon inchis. **35.500 €;** ☎0721.366.943 zarnescunicolae972@gmail.com

50. **Cartierul** nou Metalurgiei, dec., et. 4/6, 32 mp, 2015, Metalurgiei, garsoniera 32 mp, complet mobilata si utilata, tva 0%, etaj 4/6, lift, bloc 2015, loc de parcare, aer conditionat 9000 btu, mutare rapida, RATB in fata blocului, **56.000 €;** ☎0785.111.999 andreigh31@yahoo.com

51. **Chisinau,** Arena Nationala, Mega Mall, an 1981 semidec., et. 4/10, 32 mp, 1981, cf. 1, 32 mp, et. 4/10, bloc reabilitat, baia si bucataria necesita renovare, agentie **46.999 €;** ☎0775.237.139

52. **Colentina** dec., et. 3/4, 2010, Garsoniera de vanzare, zona Colentina, Str. Maior Bacila, blocul ANL. Garsoniera este f. mare, are 42 mp, mobilata. Avem centrala termica de bloc, intretinerea este f mica, **63.000 €;** ☎0721.477.434 silviaan_2006@yahoo.com

53. **Colentina** - Teiul Doamnei Vanzare garsoniera semidec., et. 2/10, 30 mp, Garsoniera se afla la etajul al doilea, intr-un bloc cu regim de inaltime P+10E, situat in zona intersectiei soselei Colentina cu strada Teiul Doamnei. **48.000 €;** ☎0752.700.873 sofianvasile@gmail.com

54. **Colentina** Rau, Mc Donalds, Parc Plumbuita, stradal dec., et. parter/10, 42 mp, 1978, Scoala nr. 39, poz. excelenta, ideala firma, birouri, P/10, cf. 1 sp., dec., 42 mp, balcon spatios, scara/vedere stradala, bloc mixt, reabilitat termic, fara risc seismic, geam la baie, fara imb., g, f, t, libera, acte OK, **51.500 €;** ☎0770.956.572

55. **Colentina,** dec., et. 4/4, 37 mp, 2011, proprietar vand garsoniera confort sporit, McDonald's Colentina, bloc nou 2011, renovata, mobilata, zona linistita **60.000 €;** ☎0799.726.372 simacv@yahoo.com

56. **Colentina,** Doamna Ghica, semidec., et. 8/10, 26 mp, 1975, Colentina, D-na Ghica, garsoniera cf. 2, etaj 8/10, 24 mp, acces imediat mijloace de transport, cadastru, intabulare, merita vazuta, disc., **39.000 €;** ☎0767.922.400/ 0722.256.664 cordialimobiliare@yahoo.com

57. **Colentina,** Doamna Ghica, Tei 15 min. metrou Obor semidec., et. 1/10, 23 mp, 1975, str. Luntrei, aproape Parc Tei, Plumbuita, cf. 2 semidec. 23 mp, bloc 1975 reabilitat termic, pe mijloc, 2 lifturi, imb., g, f, p, termopan, um, mobilata, utilata, cadastru, intabulare, libera, ideal investitie **35.000 €;** ☎0737.435.628/ 0737.435.628

58. **Confort** City, intre targul Vitan Popesti Leordeni, dec., et. 3/10, 42 mp, 2008, dec.a situata in complexul Confort City Splaiul Unirii, acces metrou, balcon mare, gresie, faianta, parchet, termopan, centrala termica proprie, usa metalica, **47.990 €;** ☎0722.555.660 advaimob@yahoo.com

59. **Constantin** Brancoveanu, Giovanni Boccaccio, semidec., et. 1/4, 15 mp, 1970, de vanzare garsoniera confort 3, tip semidec., situata la etajul 1/4, cu o suprafata de 15 mp, an constructie 1970. Bloc reabilitat termic, **26.000 €;** ☎0727.288.260 betimobiliarconcept@gmail.com

60. **Costin** Georgian, 5 minute metrou, stradal semidec., et. parter/10, 31 mp, 1968, chiar pe Lucretiu Patrascanu, parter/10, complet mobilata si utilata, gresie, faianta, parchet, termopane, usa metalica, frigider, masina spalat, balcon, termen lung, libera, **45.000 €;** ☎0732.135.471 ramax10@yahoo.com

61. **Costin** Georgian, 5 minute metrou, stradal, semidec., et. parter/10, 31 mp, 1968, chiar pe Lucretiu Patrascanu, parter/10, complet mobilata si utilata, gresie, faianta, parchet, termopane, usa metalica, frigider, masina spalat, balcon, termen lung, libera, **44.000 €;** ☎0728.777.132 office@ramax.ro

62. **Crangasi** vanzare garsoniera dec., et. 3/10, 27 mp, **48.000 €;** ☎0720.592.299 flandaservimpex2@yahoo.com

63. **Crangasi,** dec., et. parter/4, 36 mp, 1984, garsoniera confort 1, dec., parter/4, suprafata 36 mp, toate utilitatile, CT+gresie+faianta+termopane+rulouri exterioare, mobila si utilata. Actele pentru vanzare, negociabil, **64.000 €;** ☎0764.622.612 georgeticu.1963@gmail.com

64. **Decebal,** dec., et. 4/4, 42 mp, 1990, Voronet, fara imbunatatiri, necesita renovare, libera, bloc reabilitat, fara probleme terasa, comision 2% **62.000 €;** ☎0728.114.499/ 0724.350.992

65. **Diham,** Nicolae Sebe, are toate actele,libera semidec., et. 4/10, 32 mp, 1980, Garsoniera este in spatele benzinariei OMV, are toate actele, este zugravita,are parchet laminat, biblioteca, termopane, este libera. Langa: Titan, Basarabia,Muncii, Dristor, Baba Novac. **47.999 €;** ☎0771.542.321 davidescu.aurelian@gmail.com

66. **Doamna** Ghica, et. 8/10, 32 mp, Soseaua Colentina, sectia politie 7, bloc civilizat, garsoniera renovata, mobilata partial si utilata, apropiere de metrou, piata, **39.500 €;** ☎0721.999.550/ 0760.488.840

67. **Dorobanti** Capitale, metrou Victoriei, Stefan CM semidec., et. 3/3, 45 mp, 1948, 2 gars sau ap, rezidenta investitie in cel mai ravnit cartier de lux: Dorobanti Capitale, unul dintre ultimele ap. individuale disponibil in vilele din zona, 3 cam. mici + 1 cam. mare + dependinte + 30 mp teren **119.999 €;** ☎0769.840.201 21romastreet@gmail.com

68. **Dragonul** Rosu, Spital Fundeni, Dobroiesti, dec., et. 2/5, 38 mp, 2015, Dobroiesti New Residence, 39.500 Euro, utilata, mobilata, loc parcare, usor discutabil, **39.500 €;** ☎0722.414.299/ 0722.414.299

69. **Dristor,** semidec., et. parter/10, 31 mp, 1981, propietar vand garsoniera semidec., Dristor, **55.000 €;** ☎0730.267.226 song.ilgook7@yahoo.ro

70. **Dristor,** chiar la gura de metrou, pe Dristorului semidec., et. 8/10, 31 mp, 1968, bloc reabilitat, stradal, vedere spate, renovata, mobilata si utilata complet, gresie, faianta, parchet, termopane, usa metalica, ac, 2 lifturi, ideal pentru inchiriat, **54.900 €;** ☎0732.135.471 ramax10@yahoo.com

71. **Drist

Imobiliare vânzări GARSONIERE

159. **Drumul** Taberei, Valea Ialomitei langa metrou dec., et. 3/4, 34 mp, 1973, Et 3/4, cf 1, dec.a, bloc reabilitat, renovata recent, totul separat, zona linistita, scara foarte curata fara restantieri, toate actele la zi, accepta credit. **55.000 €;** ☎0786.325.404

160. **Drumul** Taberei, Valea Ialomitei metrou, semidec., et. 3/4, 43 mp, garsoniera dubla, 43 mp, pozitionare excelenta (metrou, statie STB, hypermarket, parc) , orientare sud, parcare ADP, boxa, g+f+p+t+um, centrala termica, intabulare, cadastru, **55.000 €;** ☎0730.125.007 dana.becherescu@gmail.com

161. **Drumul** Taberei, Valea Ialomitei, dec., et. 1/4, 35 mp, 1975, 5 minute metrou, confort 1, dec.a,1/4, termopan, fara alte imbunatatiri, intabulare, cadastru, ideeal investitie **55.000 €;** ☎0730.125.007 dana.becherescu@gmail.com

162. **Drumul** Taberei, Valea Oltului, dec., et. 1/3, 73 mp, 2008, garsoniera, etaj 1/S+P+3, 58 mp util+ balcon 15 mp, baie, are parchet, gresie, faianta, termopan, aer conditionat, usa metalica, centrala pe gaz, imobil din 2008, **57.200 €;** ☎0723.334.024 bbadran@gmail.com

163. **Drumul** Taberei, zona 1 Mai, Compozitorilor, semidec., et. 4/10, 30 mp, ofer spre vanzare garsoniera zona 1 Mai, Compozitorilor, bloc reabilitat termic, necesita renovare, et. 4, cf. 1, semidec.a, zona verde, linistita, toate actele la zi, urgent, **45.000 €;** ☎0786.325.404 mihai.publicimob@gmail.com

164. **Drumul** Taberei, zona Plaza-Bld Timisoara et. 7/10, 31 mp, 1979, et 7/10, cf 1, semidec.a, proaspat renovata, totul este nou, instalatie electrica pe cupru, instalatii si obiecte sanitare noi, scara foarte curata, 2 lifturi noi, bloc dupa cutremur, toate actele la zi **59.000 €;** ☎0786.325.404

165. **Drumul** Taberei, zona Romancierilor, bloc mixt, dec., et. 4/4, 33 mp, 1972, et. 4/4, cf. 1, dec.a, 33 mp, termopan si usa metalica, imbunatatiri minime, terasa refacuta 2020, scara curata, fara restantieri, zona verde, acces facil la Metrou Romancierilor, toate actele, **49.000 €;** ☎0786.325.404

166. **Drumul** Taberei- Favorit-Vanzare Garsoniera- libera semidec., et. 9/9, 32 mp, 1965, Agentie imobiliara comision 2%, Drumul Taberei-Favorit, Vanzare Garsoniera semidec.a,etaj 9/9, bloc 1965 cu 2 lifturi, necesita renovare, balcon,libera. **40.000 €;** ☎0731.115.056 roberto@totali.ro

167. **Drumul** Taberei/ Bloc 1983 -Garsoniera /dec., dec., et. 7/10, 32 mp, 1983, Drumul Taberei -Garsoniera,bloc mixt, 1983, confort 1, etaj 7/10,dec., 3 minute str. 1 Mai, 8-10 minute Metrou Favorit, cadastru, intabulare, se accepta credit.Agentie Imobiliara . **47.000 €;** ☎0766.668.893

168. **Eroii** Revolutiei BLd Pieptanari semidec., et. 4/4, 16 mp, 1978, Gars cf 3 etaj 4/4 gresie faianta, parchet termopan, um libera, st 16 mp, **9.000 €;** ☎0731.136.698 Carmen_alice82@yahoo.com

169. **Eroii** Revolutiei, Pieptanari, Zabrauti semidec., et. 4/4, 15 mp, 1975, garsoniera confort 3, 15 mp, etaj 4/4, an 1975, fara gaze, bine intretinuta, cadastru, intabulare, 11500 eur, **11.500 €;** ☎0767.299.965/ 0733.373.436 euroinvestgrup@gmail.com

170. **Ferdinand,** Gara de Est, Caminului, parc Titus Ozon semidec., et. parter/4, 26 mp, 1962, P/4,cf.1, semidec. 26 mp, fara balcon, bloc mixt,fara risc seismic,reabilitat termic, ctie 1962, renovata recent, geam la baie, bucatarie mob si utilata,masina de spalat,libera,g,f,p,t, usa metalica,acte OK, zona verde, linistita,pret bun,negoc. **42.000 €;** ☎0770.956.572

171. **Ferentari** Livezilor et. parter/4, 17 mp, vand garsoniera cof 3 cu centrala, gaze gresie faianta termopan, libera toate actele, disc. **12.000 €;** ☎0763.581.790

172. **Ferentari** Valtoarei semidec., et. parter/4, 17 mp, 1975, Libera garsoniera situata la etaj 4, centrala termica, bloc curat4 vecini civilizati, cad intabulare **12.500 €;** ☎0723.389.967

173. **Ferentari,** Iacob Andrei, et. parter/4, 17 mp, vand garsoniera cf. 3, parter, scara cu interfon, scara foarte curata, pret 13500 euro, liber, mici imbunatatiri, **13.500 €;** ☎0763.581.790

174. **Ferentari,** Tunsu Petre, et. 2/4, 17 mp, vand garsoniera cf. 3, gresie, faianta, parchet, termopane, libera, toate actele, pret 9000 euro, **9.000 €;** ☎0763.581.790

175. **Fizicienilor,** Vitan, garsoniera conf. 3. semidec., et. 4/4, 15 mp, 1979, **27.000 €;** ☎0743.335.911 madalina.tupea@goldmcbimobiliare.ro

176. **Fundeni,** Dobroesti, dec., et. 3/3, 41 mp, 2022, complex cu 3 blocuri situat pe strada Marului, la 3 minute de statia STB, cu garsoniere si apartamente cu 2 camere, caramida, finalizate, la cheie, acte la zi, se accepta credit **48.900 €;** ☎0722.150.440 vegasimobiliare@yahoo.com

177. **Fundeni,** Marului, semidec., et. 1/3, 41 mp, 2023, Complex rezidential cu 3 blocuri situat pe str. Marului, locuinte finalizate, acte la zi, finisaje peste medie, bariera la intrare, 5 min de statia STB, **49.700 €;** ☎0722.150.440 vegasimobiliare@yahoo.com

178. **Fundeni,** spitalul Oncologic, dec., et. 3/3, 40 mp, 2022, garsoniera situata intr-un complex cu 3 blocuri situat pe str Marului, la 50 m de statia de autobuz, finisaje moderne finalizate, bloc locuit, se accepta credit , acte la zi, **48.900 €;** ☎0722.150.440/ 0722.150.440 vegasimobiliare@yahoo.com

179. **Garsoniera** - Bdul Dacia semidec., et. parter/3, 34.00 mp, 1950, **72.000 €;** ☎0743.335.911 madalina.tupea@goldmcbimobiliare.ro

180. **Garsoniera** in Militari Residence / comision 0% dec., et. parter/8, 28 mp, 2018, **37.500 €;** ☎0722.622.216 adela.grigore@kw.ro

181. **Garsoniera,** Complex CUBIC 7 Residence, Bloc FINALIZAT - POZE REALE dec., et. 1/6, 40.0 mp, 2023, **44.900 €;** ☎+40754700300 contact@dezvoltator.eu

182. **Giurgiului** Iacob Andrei semidec., et. 3/4, 17 mp, 1975, Libera, 3/4, renovata, instalatie electrica si sanitara noi , gresie faianta parchet, termopan, scara curata locatari civilizati, 3 statii pana la metrou Eroii Revolutiei cad intabulare, **17.500 €;** ☎0723.389.967

183. **Giurgiului** Iacob Andrei semidec., et. 3/4, 17 mp, 1975, Libera garsoniera renovata, instalatie electrica si sanitara noi, zugravita, gresie faianta, parchet termopan, bloc curat 4statii pana la metrou Eroii Revolutiei cad intabulare **16.800 €;** ☎0723.389.967

184. **Giurgiului** Luica dec., et. parter/4, 30 mp, 1978, Vand garsoniera confort 1 dec.a,30 mp, mobilata, parter bl 4 etaje, apa calda caldura RADET, gaze individual, cadastru intabulare se accepta credit ipotecar **38.000 €;** ☎0723.389.967

185. **Giurgiului** Nou in piata! Sos Giurgiului-Garsoniera dec., et. parter/4, 28 mp, 1979, **38.500 €;** ☎0737.500.384 zina.epure@zonadesud.ro

186. **Giurgiului** Piata Progresu dec., et. parter/7, 30 mp, Vand gars confort 1 dec.a parter/7, vecinatatea pietei Progresu, 2 statii tramvai metrou Eroii Revolutiei, mobilata,utilata, bloc mixt cad intabulare **39.800 €;** ☎0723.389.967

187. **Giurgiului** Video - Garsoniera - Renovata - Centrala proprie dec., et. parter/4, 28 mp, 1979, **38.500 €;** ☎0727.736.313 vlad.mirescu@zonadesud.ro

188. **Giurgiului** Video - Garsoniera Luica - Giurgiului - Renovata - Centrala proprie dec., et. parter/4, 28 mp, 1979, **38.500 €;** ☎0727.736.313 vlad.mirescu@zonadesud.ro

189. **Giurgiului,** Piata Progresul, 11 minute de metrou semidec., et. 7/10, 30 mp, cf.1, 30 mp, et.7/10, sd, mobilata, utilata, stare buna, 2 lifturi **41.000 €;** ☎0775.237.139

190. **Giurgiului,** sector 4, centrala termica, renovata dec., et. parter/4, 29 mp, 1979, **38.500 €;** ☎0737.500.376 victor.alexandru@zonadesud.ro

191. **Gorjului** dec., et. 2/4, 37 mp, 2015, Garsoniera de vanzare metrou Gorjului. **65.000 €;** ☎0729.039.929 gorjianu_91@yahoo.com

192. **Gorjului,** Valea Lunga, Barsanesti dec., et. demisol/5, 33 mp, 2014, Agentie imobiliara, comision 2%Garsoniera Militari- Gorjului-Valea Lunga, demisol/5, bloc 2014, dec.a, 33mp, centrala termica proprie, termopan, parchet, gresie+ faianta, mobilata+utilata, **54.400 €;** ☎0723.627.531 andrea@totali.ro

193. **Grand** Arena Mall - Bloc Nou - Comision 0 dec., et. 3/6, 45 mp, 2024, Oferim spre vanzare mai multe tipuri de garsoniere si apartamente dec.e, aproape finalizate, disponibile intr-un imobil nou amplasat pe strada Drumul Dealul Cucului in Sectorul 4Comision 0 **44.990 €;** ☎0761.605.673 diana.zuican@yahoo.com

194. **Grand** Arena Postalionului garsoniera cocheta semidec., et. 3/8, 35 mp, 2024, **41.750 €;** ☎0731.510.845 nicolae.andries@zonadesud.ro

195. **Grand** Arena, Berceni dec., et. 4/5, 37 mp, 2019, Grand Arena Postalionului, 2019, dec.a, nelocuita, etaj 4/5, 37mp, parcare terana 10mp, mobilata, utilata, finisaje superioare, centrala proprie, particular **47.000 €;** ☎021.667.88.38/ 0744.575.785 eriksajgo@yahoo.com

196. **Iacob** Andrei nr. 31 18 mp, vand gars. cf. 3, libera, particular. ☎0768.509.636

197. **Iancu** de Hunedoara,cartier capitale dec., et. 2/5, 22 mp, 1955, Bloc foarte solid fara risc seismic, centrala termica, aerconditionat, frigider, masina spalat, aragaz, televizor,aspirator, toate stare perfecta functionare,libera,toateacetele **52.000 €;** ☎0722.200.829 olegsilvia@yahoo.com

198. **Iancului,** Avrig, Ferdinand Obor 5 minute de metrou semidec., et. 10/10, 32 mp, 1980, et. 10/10, cf. 1, semidec., 32 mp, bloc 1980, de garsoniere, 2 lifturi, reabilitat termic, renovata,mobilata si utilata, ideala investitie, luminoasa, vedere panoramica, orientata pe Est, acte O.K.zona buna, neg., **50.000 €;** ☎0770.956.572

199. **Iancului,** Pantelimon, semidec., et. 3/10, 31 mp, 1980, cf. 1, semidec., gresie, faianta, parchet, termopan, usa metalica, usi interior, toate actele, acc credit, vecinatati: libera, Mega Mall, Obor, Ritmului, **46.900 €;** ☎0741.140.993

200. **Inchiriere** garsoniera cocheta, Eroilor-Cotroceni dec., et. 49, 30 mp, 1960, **350 €;** ☎0747.607.626 despescu.claudia@gmail.com

201. **Izvor** dec., et. 1/3, 27 mp, 1980, Garsoniera cocheta complet renovata in 2023, in stil scandinav.Garsoniera este la etajul 1, orientare spre munte (fara alte blocuri in fata) si este dec.a, comfort 1. **63.999 €;** ☎+4793966673 crysttyan2000@yahoo.com

202. **Lacul** Tei vav Parcul Circului, semidec., et. 8/8, 26 mp, 1985, 10 min., metrou Stefan cel Mare, str. Pastorului aproape Kaufland Barbu Vacarescu, etaj 8/9, cf.1 semidec., 26 mp, bloc mixt 1985 reabilitat termic, pe mijloc, orientare S-E, cadastru, intabulare, **48.500 €;** ☎0321.380.28.14/ 0737.435.628

203. **Lacul** Tei, dec., et. parter/4, 28 mp, 1985, vand gars. cf. 1 dec.a, g, f, p, usa metalica, termopan, mobilata, utilata, parter/4, str. Vidin nr. 1 **37.200 €;** ☎0726.217.888 emailadress2005@yahoo.com

204. **Lacul** Tei, Parcul Circului, semistradal, semidec., et. 8/8, 26 mp, 1985, et. 8/8, terasa O.K., cf. 1, semidec., 26 mp, bloc mixt, reabilitat termic, constructie 1985, orientata pe Sud, luminoasa, mobilata si utilata, g+f+t, usa metal, aer conditionat, acte O.K, zona linistita, acc. credit, neg. **47.500 €;** ☎0770.956.572

205. **Livezilor** Vadul Nou semidec., et. parter/4, 18 mp, 1978, Gars p/4 si 18 mp gresie faianta parchet termopan um libera gaze centrala bloc curat civilizat **12.000 €;** ☎0731.136.698 Carmen_alice82@yahoo.com

206. **Lujerului** et. 6/9, 32 mp, Garsoniera situata pe strada Veteranilor la 3- 4 minute de metrou, chiar in spatele pietei. Etaj 6, suprafata 32 mp, bloc foarte curat, lifturi noi. **49.000 €;** ☎0734.697.368

207. **Magurele,** Florilor de vanzare garsoniera cu terasa dec., et. 3/3, 58 mp, 2023, va oferim spre achizitie o garsoniera deosebita situata in imobil nou construit. Imobilul se afla in orasul Magurele pe strada Florilor si este racordat la toate utilitatile orasului **56.000 €;** ☎0752.413.105 Cristian@proestate.ro

208. **Mamaia** Nord, Onix Blue Mamaia Nord semidec., et. parter/6, 45 mp, 2017, Proprietar vand studio- Onix Blue Mamaia Nord, complexul 4mireficiaza de baza 24/7 , este complet imprejmuit, acces auto cu bariera, restaurant/ terasa deschis in perioada estivala, loc de joaca pentru copii **70.000 €;** ☎0752.187.348 Dauerpatrick@yahoo.com

209. **Metrou** Berceni 4 minute, garsoniera dec.a 40 mp. dec., et. 6/6, 41 mp, 2024, **55.150 €;** ☎0730.170.085 daniela.azarmaneche@zonadesud.ro

210. **Metrou** Berceni Biruintei, finisaje premium dec., et. 5/7, 45 mp, 2024, **50.250 €;** ☎0731.510.845 nicolae.andries@zonadesud.ro

211. **Metrou** Dimitrie Leonida, Sfanta Agnes, dec., et. 1/3, 48 mp, 2021, se vinde garsoniera dec. cu suprafata utila de 30 mp si 18 mp de terasa. Garsoniera se preda complet finisata si contorizata individual in maxim 30-45 zile. Imobilul este situat in Popesti. **40.295 €;** ☎0721.396.902 corneldinu174@yahoo.com

212. **Mihai** Bravu intersectie Traian Popovici, Dristor, dec., et. 5/10, 34 mp, 1980, rond Baba Novac, bloc stradal, reabilitat, mixt, mobilata si utilata, gresie, faianta, parchet, termopane, usa metalica, balcon mare pe bucatarie si camera, libera, 10 minute parc IOR, mall Park Lake **71.000 €;** ☎0732.135.468 office@ramax.ro

213. **Mihai** Bravu, Bucur Obor, dec., et. 10/10, 33 mp, 1980, la 5 minute metrou, mijloace transport, et. 10/10, dec.a cu balcon inchis, bloc reabilitat, constructie 1979, contorizare apa si caldura, acte la zi, **51.000 €;** ☎0723.362.112/ 0771.684.692

214. **Militari** - Iuliu Maniu Oferta!! Garsoniera Noua, dec., 43 mp, 2024, **60.300 €;** ☎0725.083.454 vanzari@envoguaresidence.ro

215. **Militari** Metrou Lujerului - Cu parcare (optional) dec., et. 3/14, 39 mp, 2025, Dezvoltator,garsoniera,etaj 3/14, suprafata 38,95mp, finisat complet, tamplarie din aluminiu cu geamuri tripan. Bloc izolat termic la exterior cu vata bazaltica de 10cm, aviz ISU. Livrare 15.12.2025. **70.207 €;** ☎0722.551.169/ 0722.330.125 smartlujeruilui@gmail.com

216. **Militari** Metrou Lujerului - cu parcare(optional) dec., et. 6/12, 43 mp, 2025, Dezvoltator, garsoniera, etaj 6/14, suprafata 43,17mp, finisat complet, tamplarie din aluminiu cu geamuri tripan. Bloc izolat termic la exterior cu vata bazaltica de 10cm, aviz ISU. Livrare 15.12.2025. **77.706 €;** ☎0722.551.169/ 0722.330.125 smartlujeruilui@gmail.com

217. **Militari** Metrou Lujerului - cu parcare(optional) dec., et. parter/14, 43 mp, 2025, Dezvoltator, garsoniera, etaj P/14, suprafata 43,29mp, finisat complet, tamplarie din aluminiu cu geamuri tripan. Bloc izolat termic la exterior cu vata bazaltica de 10cm, aviz ISU. Livrare 15.12.2025. **67.100 €;** ☎0722.551.169/ 0722.330.125 smartlujeruilui@gmail.com

218. **Militari** Metrou Lujerului - cu parcare(optional) dec., et. 3/14, 43 mp, 2025, Dezvoltator, garsoniera,etaj 3/14, suprafata 43,18mp, finisat complet, tamplarie din aluminiu cu geamuri tripan. Bloc izolat termic la exterior cu vata bazaltica de 10cm, aviz ISU. Livrare 15.12.2025. **77.832 €;** ☎0722.551.169/ 0722.330.125 smartlujeruilui@gmail.com

219. **Militari** Metrou Lujerului - Cu parcare(optional) dec., et. 4/14, 44 mp, 2025, Dezvoltator, garsoniera,etaj 4/14, suprafata 43,70mp, finisat complet, tamplarie din aluminiu cu geamuri tripan. Bloc izolat termic la exterior cu vata bazaltica de 10cm, aviz ISU. Livrare 15.12.2025. **80.845 €;** ☎0722.551.169/ 0722.330.125 smartlujeruilui@gmail.com

220. **Militari** Metrou Lujerului - Cu parcare(optional) dec., et. 4/14, 2025, Dezvoltator,garsoniera,etaj 4/14, suprafata 41,96mp, finisat complet, tamplarie din aluminiu cu geamuri tripan. Bloc izolat termic la exterior cu vata bazaltica de 10cm, aviz ISU. Livrare 15.12.2025. **75.633 €;** ☎0722.551.169/ 0722.330.125 smartlujeruilui@gmail.com

221. **Militari** Metrou Lujerului -Politehnica dec., et. 12/14, 2025, Dezvoltator, garsoniera, etaj 1/14, suprafata 41,97mp, finisat complet, tamplarie din aluminiu cu geamuri tripan. Bloc izolat termic la exterior cu vata bazaltica de 10cm, aviz ISU. Livrare 15.12.2025. **75.546 €;** ☎0722.551.169/ 0722.330.125 smartlujeruilui@gmail.com

222. **Militari** Residence 39 mp, 2020, Apartament nou 2020, finisaje la cheie, loc de parcare, canalizare, toate utilitatile, zona nou dezvoltata langa Auchan Militari. La plata cash discount 50 euro/mp. **40.950 €;** ☎0722.166.933 vanzari@militari-residence.ro

223. **Militari** Residence 35 mp, 2020, Apartament nou 2020, finisaje la cheie, loc de parcare, canalizare, toate utilitatile, zona nou dezvoltata langa Auchan Militari. La plata cash discount 50 euro/mp. **36.750 €;** ☎0722.166.933 vanzari@militari-residence.ro

224. **Militari** Residence et. 6/8, 38 mp, 2010, suprafata totala 38 mp, mobilata si utilata, g, f, p, balcon inchis termopan, libera de ipoteca,situata la strada principala, pe spatele blocului, **42.000 €;** ☎0722.129.745 sanadiana@yahoo.com

225. **Militari** Residence - Garsoniera -complet mobilata si utilata semidec., et. 6/6, 32 mp, 2019, **43.000 €;** ☎0722.382.832 contact@erikachica.ro

226. **Militari** Residence, dec., 40 mp, 2020, apartament nou 2020, finisaje la cheie ,loc de parcare, canalizare, toate utilitatile, zona nou dezvoltata langa Auchan Militari. La plata cash discount 50 euro/mp. **42.000 €;** ☎0722.166.933 vanzari@militari-residence.ro

227. **Militari** Residence, dec., 37 mp, 2020, Apartament nou 2020, finisaje la cheie, loc de parcare, canalizare, toate utilitatile, zona nou dezvoltata langa Auchan Militari. La plata cash discount 50 euro/mp. **38.850 €;** ☎0722.166.933/ 0723.013.946 vanzari@militari-residence.ro

228. **Militari** Residence, dec., 39 mp, 2020, Apartament nou 2020, finisaje la cheie, loc de parcare, canalizare, toate utilitatile, zona nou dezvoltata langa Auchan Militari. La plata cash discount 50 euro/mp. **40.950 €;** ☎0722.166.933/ 0723.013.946 vanzari@militari-residence.ro

229. **Militari** Residence, dec., 40 mp, 2019, Apartament nou 2020, finisaje la cheie, loc de parcare, canalizare, toate utilitatile, zona nou dezvoltata langa Auchan Militari. La plata cash discount 50 euro/mp. **43.000 €;** ☎0722.166.933 vanzari@militari-residence.ro

230. **Militari** Residence, dec., 40 mp, 2020, apartament nou 2020, finisaje la cheie, loc de parcare, canalizare, toate utilitatile, zona nou dezvoltata langa Auchan Militari. La plata cash discount 50 euro/mp. **42.000 €;** ☎0722.166.933 vanzari@militari-residence.ro

231. **Militari** Residence, dec., 36 mp, 2020, constructie noua, finalizare 2020, predare la cheie, fara taxa de mentenanta. Ansamblu rezidential cu parcuri, locuri de parcare incluse, magazine, piscine, scoala, gradinita, **37.800 €;** ☎0722.166.933 vanzari@militari-residence.ro

232. **Militari** residence, Chiajna Ilfov dec., et. parter/5, 30 mp, 2019, Vand garsoniera in Chiajna la parter cu bucatarie si balcon inchise. Centrala proprie,gresie faianta, parchet, spatioasa si luminoasa In spatele blocului se afla Penny si statie STB 479. Pentru mai multe detalii sunati la tlf. **37.000 €;** ☎0761.884.452 danaila_luminita@yahoo.com

233. **Militari** Residence, garsoniera 42 mp. semidec., et. 3/3, 42 mp, 2011, **45.000 €;** ☎0734.090.297 popaadriana1993@gmail.com

234. **Militari** Residence, Str. Tineretului. semidec., et. demisol/6, 33 mp, 2024, Proiect nou, garsoniere incepand de la 33.800 E.Pentru mai multe informatii va astept la o vizionare, **33.800 €;** ☎0748.142.022 anda_gaby93@yahoo.com

235. **Militari** Rezidential Apusului 3, dec., et. demisol/6, 26 mp, 2024, direct dezvoltator, Rezidential Apusului 3, str. Sergent Ilie Petre nr. 48, complex rezidential nou, D+P+6E, bucatarie inchisa, geam la baie, constructie, compartimentare caramida, finisate complet, **26.000 €;** ☎0767.565.131/ 0726.500.535 contact@rezidentialapusului.ro

236. **Militari** Rezidential Apusului 3, dec., et. 1/6, 38 mp, 2024, str. Sergent Ilie Petre nr. 48, complex rezidential nou, studio D+P+6E, 37 mp, C+I, dormitor separat, constructie, compartimentare caramida, etajul 6, finisat complet, toate utilitatile, **42.000 €;** ☎0726.500.535/ 0767.565.131 contact@rezidentialapusului.ro

237. **Militari,** Auchan, Avangarde City bloc finalizat dec., et. 3/7, 30 mp, 2022, ansamblul rezidential Avangarde City, va propune spre vanzare garsoniera **40.900 €;** ☎0740.501.047/ 0723.159.580 vanzari2@avangardecity.ro

238. **Militari,** Garsoniera suprafata generoasa Nou dec., et. 2/7, 46 mp, 2024, **64.900 €;** ☎0725.083.454 vanzari@envoguaresidence.ro

239. **militari,** gorjului, vanzari garsoniere. dec., et. 4/4, 30 mp, **44.600 €;** ☎0774.076.822 mogoseanu.alexandra@gmail.com

240. **Militari,** Lujerului, Cora. dec., et. 2/8, 37 mp, 1984, Se vinde garsoniera Militari-Lujerului, dec,a, etaj 2, constructie 1984, bloc mixt, bucatarie mobilata, 37 mp, **56.500 €;** ☎0765.353.681

241. **Militari,** Lujerului, Virtutii, stradal, dec., et. 5/8, 42 mp, 1990, G+F+P+T+UM, mobilata, utilata, ideal investitie, intabulare, cadastru, accept credit, **65.000 €;** ☎0730.125.007 dana.becherescu@gmail.com

242. **Militari,** Moinesti stradal et. 2/4, 31 mp, garsoniera cf 1 dec., etaj 2/4, gresie, faianta, parchet, termopan, usa metalica, partial mobilata si utilata, acte, acc credit. **53.000 €;** ☎0786.325.401

243. **Militari,** Orsova, dec., et. 2/4, 40 mp, 1990, bloc 1990, dec.a, 40 mp, 2/4, g, f, p, t, um, intabulare, cadastru, accept credit, **67.000 €;** ☎0730.125.007 dana.becherescu@gmail.com

244. **Militari,** Rasaritului, vanzari garsoniere dec., et. 4/4, 31 mp, **41.000 €;** ☎0720.592.299 flandaservimpex2@yahoo.com

245. **Militari,** Rezidential Apusului 3, dec., et. 1/6, 32 mp, 2024, direct dezvoltator, strada Sergent Ilie Petre nr. 48, complex rezidential nou D+P+6E, 32 mp, dec.a, bucatarie inchisa,compartimentare caramida, finisata complet, toate utilitatile. **37.000 €;** ☎0726.500.535/ 0767.565.131 contact@rezidentialapusului.ro

246. **Militari,** Virtutii, dec., et. 4/8, 41 mp, 2004, Virtutii, stradal, tramvai 41, etaj 4/8, constructie 2004, dec., 41.29 mp, S.U. 36 mp, 2 balcoane, electrocasnice, mobilata, centrala termica proprie, aer conditionat, toate actele, agentie, **69.000 €;** ☎0723.616.711 truscamircea@yahoo.com

247. **Militari,** zona Lidl Uverturii, str. Stupca 25-35, dec., et. 2/5, 33 mp, 2023, direct dezvoltator, blocuri D+P+5, finalizate, diverse suprafete, 1, 2, 3 camere, parcari la demisol, 1 km metrou Gorjului, 200 m STB, alte detalii gasiti la www.nuferilor.ro, **50.000 €;** ☎0771.789.681/ 0772.020.517 fam.suditu@gmail.com

248. **Mogosoaia** - Loft Green, Studio cu balcon, vedere padure, 36 mp, parcare inclusa. semidec., et. 2/4, 32 mp, **69.000 €;** ☎0755.133.936 alice@neculaimobiliare.ro

249. **Nerva** Traian, pasaj Marasesti, pe Vasile Carlova, dec., et. 4/8, 39 mp, 1987, bloc reabilitat, complet mobilata si utilata, dec.a, gresie, faianta, parchet, termopane, usa metalica, frigider, masina spalat, aragaz, libera, toate actele **76.000 €;** ☎0728.777.132 office@ramax.ro

250. **Obor,** et. 7/10, 31 mp, aproape Kaufland, metrou Obor 10 minute, cf. 1, etaj 7, balcon, bl. reabilitat termic, renovata, g, f, p, t, um, mobilata, locuibila, aproape magazine si mijloace transport, cadastru, intabulare disc. **45.000 €;** ☎0761.749.316/ 0722.824.757

251. **Obor,** et. parter/4, Ferdinand, parcul Ozon, cf. 1, parter, bloc mixt, renovata, g+f+p+t+um, locuibila, vedere spate, libera, bl. reabilitat termic, zona verde, parc, piata Obor aproape, cadastru, intabulare, disc., **43.000 €;** ☎0761.749.316/ 0722.824.757

252. **Obor,** Colentina vav Kaufland, 8 minute metrou dec., et. parter/10, 34 mp, 1970, Masina de Paine, langa Scoala 27, parter/10, cf.1 dec., 34 mp, bloc mixt 1970 reabilitat termic, pe mijloc, baie cu fereastra, imb., g, f, p, termopan, um, cadastru, intabulare, **48.000 €;** ☎0737.435.628/ 021.380.28.14

253. **Obor,** Colentina, Doamna Ghica Tei,15 minute metrou semidec., et. 3/10, 23 mp, 1975, aproape Parc Tei/Plumbuita, Kaufland, Veranda, etaj 3/10, semidec., 23mp., bloc mixt reabilitat termic, 2 lifturi, mobilata, utilata,imb.,g,f,p, termopan, um,cadastru, intabulare **34.500 €;** ☎021.380.28.14/ 0737.435.628

254. **Obor,** Colentina, langa Kaufland, semidec., et. 6/10, 31 mp, 1977, bloc stradal, langa Kaufland, situat la 7 min. de metrul obor, 6/10, 31 mp, 2 lifturi, curata, g, f, p, um, termopan, mobilata, utilata, cadastru,intabulare, ideala investitie pentru inchiriere, **51.500 €;** ☎0722.614.867/ 021.688.08.67

255. **Obor,** Colentina, Teiul Doamnei 12 minute metrou semidec., et. 3/8, 24 mp, 1985, aproape Sectia 7 Politie/Parc Tei, etaj 3/8, cf.1 semidec., 26 mp, bloc mixt 1985 reabilitat termic, pe mijloc, orientare S-E, imb., g, f, p, termopan, um, mobilata, utilata, cadastru, intabulare, **55.000 €;** ☎021.380.28.14/ 0737.435.628

256. **Obor,** Ferdinand, Gara de Est, Parc Titus Ozon semidec., et. parter/4, 26 mp, 1962, P/4, cf. 1, semidec. 26 mp, fara balcon, bloc mixt, fara risc seismic, reabilitat termic, renovata, recent, geam la baie, bucatarie mobilata si utilata, masina de spalat, libera, g, f, p, t, um, acte ok, zona verde, linistita, pret bun, neg., **42.000 €;** ☎0770.956.572

257. **Obor,** Pantelimon, Gara de Est, dec., et. parter/4, 30 mp, 1960, Str. Caminului, langa parc, metroul Obor la 7 min., Piata Obor si Mall Veranda la 5 min., bloc mixt reabilitat termic, dec, imb., mobilata, utilata, cadastru, intabulare, parcare langa bloc, **46.500 €;** ☎0722.614.867/ 021.688.08.67

258. **Obor**/ Stefan cel Mare /Mosilor in intersectie dec., et. 3/8, 42 mp, 1987, etaj 3/8, cf.1 sporit dec.a, 42 mp, bloc construit in 1986, reabilitat termic, imobil de tip mixt, 4 apartamente pe etaj, scara impecabila, ghena in exteriorul blocului, libera cl.en B **74.999 €;** ☎0728.879.797 lagunaimob@yahoo.com

259. **Octavian** Goga, Nerva Traian, pe Vasile Carlova dec., et. 4/8, 39 mp, 1987, bloc reabilitat, complet mobilata si utilata, dec.a, gresie, faianta, parchet, termopane, usa metalica, frigider, masina spalat, aragaz, libera, toate actele, **78.000 €;** ☎0732.135.471 ramax10@yahoo.com

260. **Octavian** Goga, Nerva Traian, pe Vasile Carlova, dec., et. 4/8, 39 mp, 1987, bloc reabilitat, complet mobilata si utilata, dec.a, gresie, faianta, parchet, termopane, usa metalica, frigider, masina spalat, aragaz, libera, toate actele **76.000 €;** ☎0728.777.132 office@ramax.ro

261. **Oltenitei** Garsoniera Soseaua Oltenitei-finisaje premium dec., et. 2/6, 40 mp, 2024, **49.990 €;** ☎0731.510.845 nicolae.andries@zonadesud.ro

262. **Oltenitei** Hotel Corvaris ocazie dec., et. parter/4, 32 mp, 2017, Soseaua Oltenitei Hotel Corvaris garsoniera 32 mp util, centrala proprie, parter inalt/ 4, bloc premium 2017, D +P+4 E , dec.a, mobilata utilata calitativ, **51.500 €;** ☎0767.299.965/ 0733.373.436 euroinvestgrup@gmail.com

263. **Oltenitei,** Gama Residence semidec., et. parter/3, 28 mp, 2023, cf 1, toate imbunatatirile noi 2024: gresie, faianta, parchet, termopan, usa metalica, videointerfon, CT, mobilata si utilata complet, moden, totul este nou-nout,nefolosit, loc parcare inclus,bloc nou **49.000 €;** ☎0758.041.197 office@gamainvest.ro

264. **Oltenitei,** Popesti Leordeni dec., et. parter/3, 31 mp, 2020, garsoniera cu teren propriu de 27 mp, dec.a, s.u. 31 mp, parter/3, mobilata/utilata, complet finisata, centrala termica, toate utilitatile, langa statie STB, ideal investitie, se accepta credit. **51.000 €;** ☎0747.069.035

265. **Pajura,** dec., et. 8/9, 36 mp, 1969, strada Faurei, garsoniera confort 1 dec.a etaj 8/9, cu imbunatatiri, spatioasa 36 mp, bloc reabilitat, foarte luminoasa, ideal investitie/ inchiriere, libera **47.000 €;** ☎0773.910.634

266. **Pantelimon** - Delfinului semidec., et. parter/10, 31 mp, 1980, Pantelimon, Delfinului, cf1, semidec. parter cu balcon, gresie, faianta, parchet, termopan, renovata complet, mobilata si utilata, toate actele, acc. credit, vecinatati Morarilor, Mega Mall, Chisinau **44.500 €;** ☎0741.140.993

267. **Pantelimon** 219, dec., 33 mp, 1984, vand garsoniera cf. 1, dec., mobilata utilata complet modern **62.000 €;** ☎0728.002.145

268. **Pantelimon, Aleea Pantelimon, semidec., et. 1/4, 18 mp, 1974, garsoniera confort 3, etaj 1/4, gresie, faianta, termopan, contor gaze, bloc reabilitat, 24.000 €; ☎0761.532.117 lacramioara_munteanu@yahoo.com**

269. **Pantelimon,** Cimitirul Armenesc, Lidl, stradal semidec., et. 2/10, 32 mp, 1980, 2/10, cf.1, semidec,32mp, vedere pe spate,liniste,pe mijloc, bloc 1980, de garsoniere, reabilitat termic, mobilata si utilata complet, ideala investitie, 2lifturi,g,f,p,t, usa metal, aer conditionat, acte O.K. **50.000 €;** ☎0770.956.572

270. **Pantelimon,** Spital, Parcul Morarilor, ocazie semidec., et. 9/10, 22 mp, 22 mp, et. 9/10, bloc reabilitat, renovata, ac, toate utilitatile, acte ok, RS 2, cash, agentie **33.000 €;** ☎0775.237.139

271. **Parcul** Arghezi Garsoniera cu gradina. et. parter/7, 53 mp, 2023, **59.500 €;** ☎0723.535.968 iulian.faciu@zonadesud.ro

272. **Petre** Ispirescu dec., et. parter/10, 38 mp, 1984, garsoniera cf 1 dec.a, stradal, preferabil spatiu comercial, ea fuctioneaza ca si salon de infrumusetare, se vinde cu tot ce este in ea, chiria lunara este de 500 eur. **55.000 €;** ☎0787.638.327/ 0762.966.973 neacsunela.nela@yahoo.com

273. **Piata** Alba Iulia semidec., et. 3/10, 17 mp, 1969, Va propunem spre vanzare garsoniera situata in bloc pe str Daniel Barcianu 31, in vecinatatea Pta Alba Iulia, et 3/10,constr 1969, 17 mp util,actele la zi,Pret discutabil !Se percepe comision de 3% **38.000 €;** ☎0761.200.831 Smchristian13@yahoo.com

274. **Piata** Dorobanti, dec., et. 2/3, 1934, garsoniera de vanzare in Piata Dorobanti, dec.a, 25 mpu, etaj 2 din 3, cladire fara risc seismic, 100% se poate accesa si creditare, **57.000 €;** ☎0726.481.511 ocaziebuna@gmail.com

275. **Piata** Muncii, 10 minute metrou, Ion Tuculescu, semidec., et. 10/10, 33 mp, 1979, bloc reabilitat, mixt, 1979, complet mobilata si utilata, renovata, gresie, faianta, parchet, termopane, usa metalica, balcon mare, terasa fara probleme, se inchiriaza f bine, libera **51.000 €;** ☎0728.777.132 office@ramax.ro

276. **Piata** Muncii- metrou dec., et. 7/8,

Imobiliare vânzări 2 CAMERE

8. **1 Decembrie** 1918, Theodor Pallady, Lidl, dec., et. 1/4, 65 mp, 2024, apartament cu 2 camere dec. compus din: hol, bucatarie, dormitor, baie, living, balcon.Imobilul face parte dintr-un bloc nou cu regim de inaltime D+P+4E., **97.650 €;** ☎0740.507.815/ 0771.225.027 runcan.filip@gmail.com

9. **1 Decembrie** 1918/ 3 minute metrou semidec., et. parter/10, 53 mp, 1974, Instalatii sanitare schimbate, in curs de amenajare, liber, toate actele **65.000 €;** ☎0732.135.467

10. **1 Decembrie** metrou, Jean Steriadi (Pro); semidec., et. 8/10, 55 mp, 1970, apartament de 2 camere nerenovat. Bloc reabilitat. Scara curata. Termopane **66.000 €;** ☎0769.651.162

11. **1 Decembrie,** adiacent, la 3 minute de metrou dec., et. 5/10, 55 mp, 1974, cf. 1, dec., 55 mp, bloc 1974 reabilitat, liber, termopan, usa metalica, parchet in toata casa, liber, acte la zi, clasa en. B, pret fix va rog nu insistati, vizite urgent **69.500 €;** ☎0728.879.797 lagunaimob@yahoo.com

12. **1 Mai** et. 5/10, 54 mp, 1983, intersectie cu Turda stradal, ctie 1983, vedere spate, cf.1, etaj 5/10, balcon, 54 mp, bucatarie mare liber, bl. reabilitat termic, incadrat intre apartamente, boxa la subsol cu acte, pret discutabil, **95.000 €;** ☎0761.749.316/ 0722.824.757

13. **1 Mai,** metrou Piata Mures 2 camere, bloc civilizat semidec., et. 6/7, 55 mp, 1965, apartament spatios, luminos, termopan, balcon mare, geam baie, parchet, gresie, faianta, usa metalica, foarte cochet, izolat termic, bucatarie utilata, dressing, interfon, civilizat. mobilat partial **79.000 €;** ☎0731.877.269

14. **13 Septembrie,** Panduri ideal credit bancar et. parter/10, 56 mp, 1990, apartament, 2 camere confort 1, st 56 mp, anul 1990, parter/8, aprobare si spatiu pentru 2 balcoane, dec., curat, semimobilat, cadastru, intabulare. **80.000 €;** ☎0720.039.035/ 0761.609.243 columbia.imobiliar@yahoo.com

15. **13 Septembrie,** Panduri, semidec., et. 3/8, 56 mp, 1996, 13 Septembrie-Panduri, stradal, apartament 2 camere, 3/8, semidec., suprafata 56 mp, vedere bulevard, 2 balcoane, bloc monolit, constructie 1996, **110.000 €;** ☎0722.359.898 office@interpartes.ro

16. **13 Septembrie,** Panduri, Monitorul Oficial, dec., et. 7/8, 54 mp, 1988, structura rezistenta deosebita, luminos, dec., geam toaleta, vedere libera spre Cotroceni, nerenovat recent, dar foarte curat, debara intrare, camara bucatarie, balcon mare, posibil mutare rapida, **109.000 €;** ☎0722.350.066 timeimob@gmail.com

17. **13 Septembrie,** Vulcan, particular, bloc nou 2023, dec., et. 2/12, 60 mp, 2023, Bloc nou 2023, incalzire in pardoseala, 2 cam. (tip 1b)-50 mp utile+10 mp balcon. Parc Sebastian-Complex Vulcan, vedere la Parlament si Catedrala Neamului. Pret 123.500euro cu TVA inclus. Optional parcare+boxa, **123.500 €;** ☎0730.697.508

18. **2 camere** - Brancoveanu - Decomandat - NOU !! dec., et. 8/8, 53 mp, 2022, **82.000 €;** ☎0737.811.000 stefan.oana@zonadesud.ro

19. **2 camere** dec. si 85mp curte - Popesti Leordeni dec., et. parter/3, 48 mp, 2023, **65.230 €;** ☎0730.888.280 george.braileanu@zonadesud.ro

20. **Alba** Iulia 2 camere Tip 4 Stage Apartments 400 m Mall Vitan semidec., et. 5/6, 73 mp, 2024, **175.068 €;** ☎0765.522.734 emil@imoneria.ro

21. **Alba** Iulia 2 camere Tip 4 Stage Apartments Mall Vitan 400m semidec., et. 5/6, 73 mp, 2024, **175.068 €;** ☎0765.522.734 emil@imoneria.ro

22. **Alba** Iulia Burebista adiacent Lux intre Mihai Bravu si Alba Iulia, apartament de lux renovat 2023, dec., 51mp, la parter/4 , bloc 1986 reabilitat, liber, instalatii noi, teava de gaz pentru centrala, acte la zi, merita ! **118.900 €;** ☎0728.879.796

23. **Aleea** Codrii Neamtului, proprietar, dec., et. demisol/4, 58 mp, 2014, proprietar, apartament 2 camere, dec., suprafata utila 58 mp, direct proprietar. Proprietatea este situata intr-un imobil nou - intr-o zona linistita, aproape de Auchan Titan, Bebe Tei Rebreanu, parc IOR **71.999 €;** ☎0733.933.353 mihai.tigler@gmail.com

24. **Aleea** Taifunului, Ozana, sector 3 dec., et. 1/4, 53 mp, 2023, dezvolator, ofer spre vanzare apartament 2 camere finalizat mutare rapida, dec., etaj 1/4, Ozana, Titan, 0 comision **80.070 €;** ☎0766.228.698/ 0799.156.868 pallady.apartaments01@gmail.com

25. **Alexandru** Obregia, dec., et. 9/10, 53 mp, 1971, Bd. Alexandru Obregia, particular vand ap. 2 cam. cf. 1 dec. stradal cu imbunatatiri, instalatii electrice, sanitare noi, usi noi, camere luminoase, in fata blocului statii STB, metrou, gradinita, scoala, after la 15 min. Grand Arena, Sun Plaza. Accept credit ! Fara agentii **70.000 €;** ☎0753.875.532 nasimioaran@gmail.com

26. **Alexandru** Obregia, semidec., 53 mp, 1968, bulevardul Alexandru Obregia, stradal, apartament 2 camere confort 1 semidec. suprafata 53 mp etaj 10 /10 bloc constructie 1968 reabilitat termic acces rapid la mijloace de transport aproprere metrou piata Sudului **53.000 €;** ☎0721.907.221/ 0764.716.412

27. **Alexandru** Obregia, ideal credit bancar, dec., et. 7/10, 1969, Straduintei, apartament 2 camere, dec., anul 1969, curat, renovat recent, st 50 mp si balcon 4 ml, in apropiere scoala 189 si gradinita 193, cadastru, intabulare, g, f, p, t, um, izolat termic, **63.000 €;** ☎0720.039.035/ 0761.609.243 columbia.imobiliar@yahoo.com

28. **Antiateriana** Oxy Residence 2 camere complet mobilat dec., et. 2/6, 57 mp, 2024, Apartament 2 camere Tip A- 57 mp, din ansamblul rezidential Oxy Residence 2, la 20 de minute de Piata Unirii in cartierul Rahova. Hai la o vizionare sa descoperi toate ofertele noastre. Comision 0%, **71.400 €;** ☎0737.282.225/ 0771.684.015 vanzari@oxyresidence.ro

29. **Antiateriana** Oxy Residence 2 camere complet mobilat semidec., et. 5/6, 60 mp, 2024, Apartament 2 camere Tip B1 - 60 mp, din ansamblul rezidential Oxy Residence 2, la 20 de minute de Piata Unirii in cartierul Rahova. Hai la o vizionare sa descoperi toate ofertele noastre. Comision 0%! **71.400 €;** ☎0737.282.225/ 0771.684.015 vanzari@oxyresidence.ro

30. **Antiateriana** Oxy Residence 2 camere Tip B mobilat dec., et. 2/6, 59 mp, 2024, Apartament 2 camere Tip B - 59 mp, din ansamblul rezidential Oxy Residence 2, la 20 de minute de Piata Unirii in cartierul Rahova. Hai la o vizionare sa descoperi toate ofertele noastre. Comision 0%! **73.400 €;** ☎0737.282.225/ 0771.684.015 vanzari@oxyresidence.ro

31. **Antiateriana,** dec., et. 2/6, 58 mp, 2023, apartament 2 camere Rahova, sos. Bucuresti - Magurele, sector 5, rate la dezvoltator etaj 2/6, cu 58 mp cu balcon, **66.900 €;** ☎0732.592.007 georgedanm74@yahoo.com

32. **Antiateriana,** 20 minute Piata Unirii semidec., et. 2/6, 44 mp, 2024, apartament dezvoltator, comision 0%, 2 camere cu balcon, 43 mp, etaj 2/6 , 20 minute piata Unirii **49.900 €;** ☎0732.592.007 georgedanm74@yahoo.com

33. **Antiateriana,** Oxy Residence 2 camere Tip C1 mobila dec., et. 3/6, 58 mp, 2024, Apartament 2 camere Tip C1 - 58 mp, din ansamblul rezidential Oxy Residence 2, la 20 de minute de Piata Unirii in cartierul Rahova. Hai la o vizionare sa descoperi toate ofertele noastre. Comision 0%! **72.400 €;** ☎0737.282.225/ 0771.684.015 vanzari@oxyresidence.ro

34. **Antiateriana,** Oxy Residence 2 camere Tip E mobilat dec., et. 4/6, 68 mp, 2024, Apartament 2 camere Tip E - 68 mp, din ansamblul rezidential Oxy Residence 2, la 20 de minute de Piata Unirii in cartierul Rahova. Hai la o vizionare sa descoperi toate ofertele noastre. Comision 0%! **85.400 €;** ☎0737.282.225/ 0771.684.015 vanzari@oxyresidence.ro

35. **Antiateriana,** Oxy Residence 2 camere Tip L mobilat dec., et. 1/6, 57 mp, 2024, Apartament 2 camere Tip L - 57 mp, din ansamblul rezidential Oxy Residence 2, la 20 de minute de Piata Unirii in cartierul Rahova. Hai la o vizionare sa descoperi toate ofertele noastre. Comision 0%! **71.400 €;** ☎0737.282.225/ 0771.684.015 vanzari@oxyresidence.ro

36. **Antiateriana,** Oxy Residence 2 camere Tip 1 mobilat dec., et. 1/4, 57 mp, 2024, Apartament 2 camere Tip 1 - 57 mp, din ansamblul rezidential Oxy Residence 2, la 20 de minute de Piata Unirii in cartierul Rahova. Hai la o vizionare sa descoperi toate ofertele noastre. Comision 0%! **72.400 €;** ☎0737.282.225/ 0771.684.015 vanzari@oxyresidence.ro

37. **Antiateriana,** Oxy Residence 2 camere Tip 2 mobilat dec., et. 1/4, 55 mp, 2024, Apartament 2 camere Tip 2 - 55 mp, din ansamblul rezidential Oxy Residence 2, la 20 de minute de Piata Unirii in cartierul Rahova. Hai la o vizionare sa descoperi toate ofertele noastre. Comision 0%! **68.400 €;** ☎0737.282.225/ 0771.684.015 vanzari@oxyresidence.ro

38. **Antiateriana,** Oxy Residence 2 camere Tip 3 mobilat dec., et. 1/4, 56 mp, 2024, Apartament 2 camere Tip 3 - 56 mp, din ansamblul rezidential Oxy Residence 2, la 20 de minute de Piata Unirii in cartierul Rahova. Hai la o vizionare sa descoperi toate ofertele noastre. Comision 0%! **71.400 €;** ☎0737.282.225/ 0771.684.015 vanzari@oxyresidence.ro

39. **Antiateriana,** Oxy Residence 2 camere tip 4 mobilat dec., et. 1/4, 59 mp, 2024, Apartament 2 camere Tip 4 - 59 mp, din ansamblul rezidential Oxy Residence 2, la 20 de minute de Piata Unirii in cartierul Rahova. Hai la o vizionare sa descoperi toate ofertele noastre. Comision 0%, **74.400 €;** ☎0737.282.225/ 0771.684.015 vanzari@oxyresidence.ro

40. **Antiateriana,** Oxy Residence 2 Camere Tip 6 mobilat dec., et. 1/4, 58 mp, 2024, Apartament 2 camere Tip 6 - 58 mp, din ansamblul rezidential Oxy Residence 2, la 20 de minute de Piata Unirii in cartierul Rahova. Hai la o vizionare sa descoperi toate ofertele noastre. Comision 0%, **73.400 €;** ☎0737.282.225/ 0771.684.015 vanzari@oxyresidence.ro

41. **Antiateriana,** Oxy Residence 2 camere tip 7 mobilat 64 mp, 2024, Apartament 2 camere Tip 7 - 64 mp, din ansamblul rezidential Oxy Residence 2, la 20 de minute de Piata Unirii in cartierul Rahova. Hai la o vizionare sa descoperi toate ofertele noastre. Comision 0%, **80.400 €;** ☎0737.282.225/ 0771.684.015 vanzari@oxyresidence.ro

42. **Antiateriana,** Oxy Residence 2 camere Tip 9 mobilat dec., et. 1/4, 72 mp, 2024, Apartament 2 camere Tip 9 - 72 mp, din ansamblul rezidential Oxy Residence 2, la 20 de minute de Piata Unirii in cartierul Rahova. Hai la o vizionare sa descoperi toate ofertele noastre. Comision 0%, **90.400 €;** ☎0737.282.225/ 0771.684.015 vanzari@oxyresidence.ro

43. **Antiateriana,** Oxy Residence 2 camere Tip C mobilat dec., et. 3/6, 58 mp, 2024, Apartament 2 camere Tip C - 58 mp, din ansamblul rezidential Oxy Residence 2, la 20 de minute de Piata Unirii in cartierul Rahova. Hai la o vizionare sa descoperi toate ofertele noastre. Comision 0%! **73.400 €;** ☎0737.282.225/ 0771.684.015 vanzari@oxyresidence.ro

44. **Antiateriana,** Oxy Residence 2 camere Tip F mobilat et. parter/parter, 53 mp, 2024, Apartament 2 camere Tip F - 53 mp, din ansamblul rezidential Oxy Residence 2, la 20 de minute de Piata Unirii in cartierul Rahova. Hai la o vizionare sa descoperi toate ofertele noastre. Comision 0%! **66.400 €;** ☎0737.282.225/ 0771.684.015 vanzari@oxyresidence.ro

45. **Antiateriana,** Oxy Residence 2 camere Tip G mobilat dec., et. parter/parter, 57 mp, 2024, Apartament 2 camere Tip G - 57 mp, din ansamblul rezidential Oxy Residence 2, la 20 de minute de Piata Unirii in cartierul Rahova. Hai la o vizionare sa descoperi toate ofertele noastre. Comision 0%! **72.400 €;** ☎0737.282.225/ 0771.684.015 vanzari@oxyresidence.ro

46. **Antiateriana,** Oxy Residence 2 camere Tip K mobilat dec., et. 2/6, 52 mp, 2024, Apartament 2 camere Tip K - 52 mp, din ansamblul rezidential Oxy Residence 2, la 20 de minute de Piata Unirii in cartierul Rahova. Hai la o vizionare sa descoperi toate ofertele noastre. Comision 0%! **65.400 €;** ☎0737.282.225/ 0771.684.015 vanzari@oxyresidence.ro

47. **Antiateriana,** Oxy Residence 2 camere Tip M mobilat dec., et. 3/6, 65 mp, 2024, Apartament 2 camere Tip M - 65 mp, din ansamblul rezidential Oxy Residence 2, la 20 de minute de Piata Unirii in cartierul Rahova. Hai la o vizionare sa descoperi toate ofertele noastre. Comision 0%! **81.400 €;** ☎0737.282.225/ 0771.684.015 vanzari@oxyresidence.ro

48. **Antiateriana,** Oxy Residence 2 Camere Tip 5 mobilat dec., et. 1/4, 64 mp, 2024, Apartament 2 camere Tip 5 - 64 mp, din ansamblul rezidential Oxy Residence 2, la 20 de minute de Piata Unirii in cartierul Rahova. Hai la o vizionare sa descoperi toate ofertele noastre. Comision 0%! **81.400 €;** ☎0737.282.225/ 0771.684.015 vanzari@oxyresidence.ro

49. **Aparatorii** Patrie Binelui ideal credit dec., et. parter/4, 52 mp, 2021, 2021, bloc nou, apartament, 2 camere,centrala termica, 5 minute metrou, dec.,parter cu balcon mic, st 52 mp, cadastru, intabulare, bine lucrat, bine situat, separat loc parcare si boxa contra cost **73.000 €;** ☎0720.039.035/ 0720.039.035 columbia.imobiliar@yahoo.com

50. **Aparatorii** Patriei - 2 camere - bloc NOU - Finisaje TOP dec., et. parter/4, 50 mp, 2018, **70.000 €;** ☎0737.811.000 stefan.oana@zonadesud.ro

51. **Aparatorii** Patriei - 2 camere decoamndat si 32mp curte dec., et. parter/3, 48 mp, 2024, **76.147 €;** ☎0730.888.280 george.braileanu@zonadesud.ro

52. **Aparatorii** Patriei - Metrou - 2 camere AVANS 5%! dec., et. parter/4, 50 mp, 2018, **70.000 €;** ☎0722.652.640 daniel.iancu@zonadesud.ro

53. **Aparatorii** Patriei - oferta noua! apartament 2 camere et. 1/6, 50 mp, 2024, **64.800 €;** ☎0737.500.379/ 0737.500.379 liliana.serban@zonadesud.ro

54. **Aparatorii** Patriei, apartament 2 camere, bloc nou, dec., et. 3/7, 48 mp, 2024, Locuinta se vinde complet finisata si este dotata cu: centrala proprie de apartament A- 24 kw (in condensatie), geamuri termopan, gresie si faianta, parchet, toate actele, suprafata apartamentului, AC, partial mobilat si utilat **82.000 €;** ☎0728.777.132 office@ramax.ro

55. **Aparatorii** Patriei, Emil Racovita, vanzare apartament 2 camere dec. dec., et. 1/8, 52 mp, 1984, **67.000 €;** ☎0736.378.588 gabrielbucuriuvo@gmail.com

56. **Aparatorii** Patriei, oferta plata cash semidec., et. 6/7, 47 mp, 2023, mirza Aparatorii Patriei, cel mai ieftin, cashautobuz in fata blocului, finalizare la sfarsitul anului, la 8 min. de metrou, apartament nou 2 camere, spatiul permite amenajare foarte eficienta **62.800 €;** ☎0765.712.541

57. **Aparatorii** Patriei, sos. Berceni, stradal semidec., et. 8/8, 56 mp, 1985, Sos. Berceni, stradal, intrare stradala, vis-a-vis Facultatea Spiru Haret, cf. 1, renovat, liber, vedere mixta, 2 balcoane, toate actele, acc. credit, 1 minut metrou, loc parcare **74.900 €;** ☎0741.140.993

58. **Aparatorii** Patriei, ultimul 2 camere tip studio, 7 minute metrou Ap. Patriei semidec., et. 5/5, 45 mp, 2023, **54.541 €;** ☎0737.500.374 costi.draghici@zonadesud.ro

59. **Apartament** 2 Camere 45mp + Dependinte FARA R sau 1/2 min Metrou Romana dec., et. 1/1, 45,00 mp, 1940, **84.500 €;** ☎+40761983263 notificari@dezvoltator.eu

60. **Apartament** 2 camere 77 metri, Centrala termica , 1 loc parcare, optional MOBILAT dec., et. 1/8, 77 mp, 2013, **79.500 €;** ☎+40761983263 notificari@dezvoltator.eu

61. **APARTAMENT** 2 CAMERE BLOC FINALIZAT TERASA 19 MP semidec., et. 4/4, 52 mp, 2022, **74.251 €;** ☎0722.681.655 nadiadeluca.pub@gmail.com

62. **APARTAMENT** 2 CAMERE BLOC FINALIZAT TERASA 22 MP semidec., et. 4/4, 54 mp, 2022, **76.235 €;** ☎0722.681.655 nadiadeluca.pub@gmail.com

63. **Apartament** 2 Camere, Complex CUBIC 7 Residence, Bloc FINALIZAT - POZE REALE et. 1/6, 45 mp, 2023, **45.000 €;** ☎+40754700300 contact@dezvoltator.eu

64. **Apartament** 2 Camere, Complex CUBIC 7 Residence, Bloc FINALIZAT - POZE REALE et. 2/6, 65 mp, 2023, **61.500 €;** ☎+40754700300 contact@dezvoltator.eu

65. **Arc** Triumf, Herastrau dec., et. 6/17, 82 mp, 2010, Apartament Exclusivist 2 Camere cu Vedere Panoramica in Complexul Alia Apartments, Arcul de TriumfBucurati-va de luxul urban in acest apartament de exceptie cu 2 camere, situat intr-unul dintre cele mai exclusiviste complexe din zona Arcul de Triumf. Acest apartament spatios de 83 mp ofera o experienta de locuit superioara, complet mobilat si utilat pentru a va asigura confortul de care aveti nevoie. **275.000 €;** ☎+40737772626 niculescu818@gmail.com

66. **Arcul** de Triumf, dec., et. 4/8, 38 mp, 1980, proprietar, apartament cu 2 camere, dec., bloc reabilitat termic, termopane, mobilat si utilat, aer conditionat, et. 4 din 9, zona Arcul de Triumf, **87.000 €;** ☎0723.408.129

67. **Arghezii** Park - Apartament Finalizat - Tva Inclus 9% dec., et. 3/7, 61 mp, 2022, **75.500 €;** ☎0730.888.286 sergiu.tudora@zonadesud.ro

68. **Arghezii** Park Acte gata - Tva 9 % inclus dec., et. 1/6, 61 mp, 2022, **67.500 €;** ☎0730.888.286 sergiu.tudora@zonadesud.ro

69. **Aurel** Persu, apartament 2 camere dec., dec., et. parter/5, 60 mp, 2023, **71.900 €;** ☎0723.535.968 iulian.faciu@zonadesud.ro

70. **Avangarde** City, mutare imediata, TVA 9% inclus. et. 4/7, 49 mp, 2023, Avangarde City va oferа spre vanzare apartamentii de 2 camere, tipuri diferite, **56.900 €;** ☎0740.501.047/ 0723.159.580 vanzari2@avangardecity.ro

71. **Aviatiei** dec., et. 2/4, 63 mp, 1987, vanzare apartament 2 camere Aviatiei, sector1 **150.000 €;** ☎0723.359.225 mariantudor2002@yahoo.com

72. **Aviatiei** metrou dec., et. 4/4, 55 mp, 1984, Vizavi de Mall Promenada etj 4/4, dec., geam baie, bloc reabilitat termic cad, intab., **110.000 €;** ☎0721.607.265

73. **Aviatiei** Nicolae G Caranfil Adiacent la cateva minute de Parcul Herastrau, confort 1 dec., 56mp, etajul 1/4, bloc 1984 reabilitat, cu gresie, faianta, parchet, termopane, acte la zi, pozitie excelenta, merita vazut ! **133.000 €;** ☎0728.879.796

74. **Aviatiei** x Barbu Vacarescu complex Belvedere dec., et. parter/11, 55 mp, 2019, Sos. Fabrica de Glucoza, complex Rezidential, vedere spre curtea interioara, acces facil catre zona de nord , parter/11 etaje, 2 terase spatioase, 2 bai, mobilat complet si utilat, ideal familii. **160.000 €;** ☎0799.666.104

75. **Aviatiei,** Alexandru Serbanescu, et. 2/5, 60 mp, bloc anvelopat; ☎0728.526.880

76. **Aviatiei,** Av. Alexandru Serbanescu, Pasaj Baneasa apartament 2 camere, confort 1 dec. cu bucataria open space, etajul 1/4, 55 mp, bloc 2012, cu toate imbunatatirile, centrala proprie, mobilat utilat modern, acte la zi, liber, pozitie excelenta **137.000 €;** ☎0728.879.796

77. **Aviatiei,** metrou Aurel Vlaicu, dec., et. 5/9, 85 mp, 2017, Apartament residentialdoua camere ,generos, 85mp,bloc finalizat in 2015, situat intr-o zona deosebita. Zona de Nord este o zona de mare interes. Mutare imediata **189.159 €;** ☎0736.501.871 panculescuroxana@yahoo.com

78. **Aviatiei,** penthouse unicat in bloc boutique, dec., et. 3/3, 2015, dec., cochet, 54 mp+30 mp terasa, centrala, luminos, zona vile, P subterana 25 mp costa 20000 euro in plus, 12 min. pana la metrou Aurel Vlaicu, **163.000 €;** ☎0763.990.999

79. **Aviatiei,** strada Siriului, dec., et. parter/4, 65 mp, Proprietar vand apartament de 2 camere, parter, 65 mp utili, echivalenta a apartamentelor de 3 camere din aceasi zona **140.000 €;** ☎0761.146.227

80. **Aviatiei,** vanzare apartament modern et. 3/11, 60 mp, 2020, Vino sa vezi noua ta locuinta in nordul Bucurestiului!Suprafata utila; 60.10 mpEtaj: 3Pret: 187.500 Euro + TVALoc de parcare inclus in pret. **187.500 €;** ☎0722.200.926

81. **Aviatiei,** vanzare apartament modern, dec., et. 3/11, 57 mp, 2020, vino sa vezi noua ta locuinta in nordul Bucurestiului.Suprafata utila: 57.20 mp. Etaj: 3. Pret: 205.000 Euro. Loc de parcare inclus in pret, **205.000 €;** ☎0722.200.926

82. **Aviatiei,** vanzare apartament modern. dec., et. 10/11, 60 mp, 2020, Vino sa vezi noua ta locuinta in nordul Bucurestiului.Suprafata utilia: 60.70 mp. Etaj: 10. Pret: 187.500 Euro + TVA. Loc de parcare inclus in pret, **187.500 €;**

83. **B-dul** Basarabia, Stadionul National, semidec., et. 4/4, 42 mp, 1970, la 15 min de metrou Muncii, de Decebal, Calarasi, 2 cam semidec., bloc rusesc din 1970, etaj 4/4, bloc reabilitat, **62.000 €;** ☎0722.211.146 antonykareka@yahoo.com

84. **B-dul** Nicolae Grigorescu parc IOR, parculet Titan. circular, et. 7/10, Vanzare 2 cam., circular, et. 7/10, fara imbunatatiri, zona verde, deosebita, parc IOR, parculet, Titanel, stradal, vedere spate. Super pret, 66.500 E, discutabil, **66.500 €;** ☎0722.414.299

85. **Baba** Novac intersectie Campia Libertatii, parc IOR dec., et. 5/10, 53 mp, 1972, 10 minute metrou, Muncii, bloc reabilitat, termopane, fara imbunatatiri, liber **70.000 €;** ☎0728.777.132 office@ramax.ro

86. **Baba** Novac intersectie Campia Libertatii, parc IOR dec., et. 5/10, 53 mp, 1972, 10 minute metrou, Muncii, bloc reabilitat, termopane, fara imbunatatiri, liber **70.000 €;** ☎0732.135.471 ramax10@yahoo.com

87. **Baba** Novac intersectie Campia Libertatii, parc IOR circular, et. 14/17, 53 mp, 1974, bloc stradal, reabilitat, 3 lifturi, renovat, gresie, faianta, parchet, termmopane, usa metalica, bucatarie mobilata, aer conditionat, instalatii sanitare schimbate, usi si calorifere noi, **80.000 €;** ☎0728.777.132 office@ramax.ro

88. **Baba** Novac intersectie Campia Libertatii, parc IOR circular, et. 14/17, 53 mp, 1974, bloc stradal, reabilitat, 3 lifturi, renovat, gresie, faianta, parchet, termmopane, usa metalica, bucatarie mobilata, aer conditionat, instalatii sanitare schimbate, usi si calorifere noi, **80.000 €;** ☎0732.135.471 ramax10@yahoo.com

89. **Baba** Novac intersectie Mihai Bravu, Dristor, semidec., et. 5/10, 60 mp, 1965, 3 minute metru si 5 minute parc IOR, bloc reabilitat, gresie, faianta, parchet, termopane usa metalica, bacon pe toata suprafata apartamentului, AC, partial mobilat si utilat **82.000 €;** ☎0728.777.132 office@ramax.ro

90. **Baba** Novac intersectie Tuculescu restaurant Rucar semidec., et. 6/10, 51 mp, 1967, 10 minute metrou Dristor, 2 minute parc, bloc reabilitat, stradal, complet renovat 2024, instalatii electrice si sanitare schimbate, gresie, faianta, parchet, temopane, usa metalica, geam baie, liber, **84.000 €;** ☎0732.135.471 ramax10@yahoo.com

91. **Baba** Novac intersectie Tuculescu restaurant Rucar, semidec., et. 6/10, 51 mp, 1967, 10 minute metrou Dristor, 2 minute parc, bloc reabilitat, stradal, complet renovat 2024, instalatii electrice si sanitare schimbate, gresie, faianta, parchet, temopane, usa metalica, geam baie, liber, **84.000 €;** ☎0728.777.132 office@ramax.ro

92. **Baba** Novac Parc IOR - Dristor dec., et. 3/3, 54 mp, 1968, Apartament de 2 camere dec. complet, balcon tip terasa. Apartamentul este prevazut si cu boxa in acte.Fara probleme cu terasa **75.000 €;** ☎0769.651.162

93. **Baba** Novac, dec., et. 3/10, 49 mp, 1965, apropiere parc, metrou, superb, incheiat actualmente, ideal investitie **75.000 €;** ☎0753.075.109

94. **Baba** Novac, 5 minute metrou Dristor, si parc IOR, dec., et. 3/10, 54 mp, 1972, chiar pe Eufrosina Popescu, bloc reabilitat, dec., gresie, faianta, termopane, liber, **75.000 €;** ☎0732.135.468 office@ramax.ro

95. **Baba** Novac, bloc reabilitat, 50 mp utili, Orientare Sud, Park Lake, Reconstrucției 1, semidec., et. 6/10, 50 mp, 1968, **73.000 €;** ☎0770.310.802 andrei@vectorimobiliare.ro

96. **Baba** Novac, parc IOR, 10 minute metrou Dristor semidec., et. 9/10, 51 mp, 1967, chiar pe Reconstrucției, bloc reabilitat, renovat complet, gresie, faianta, parchet, termopane, usa metalica, instalatii electrice si sanitare schimbate, toate actele, **75.000 €;** ☎0732.135.471 ramax10@yahoo.com

97. **Baba** Novac, parc IOR, 10 minute metrou Dristor, semidec., et. 9/10, 51 mp, 1967, chiar pe Reconstrucției, bloc reabilitat, renovat complet, gresie, faianta, parchet, termopane, usa metalica, instalatii electrice si sanitare schimbate, toate actele, **75.000 €;** ☎0728.777.132 office@ramax.ro

98. **Baba** Novac, Parc IOR, Dristor, semidec., et. 9/10, 51 mp, 1970, Str. Reconstrucției, apartament de 2 camere renovat complet, instalatie electrica si sanitara schimbate,Bloc reabilitat, toate actele, **75.000 €;** ☎0769.651.162

99. **Baba** Novac, Sapte Drumuri, apartament 2 camere, dec., et. 10/10, 51 mp, 1969, **67.000 €;** ☎0765.474.485 contact@victorion.ro

100. **Baciului,** 2 camere, et. 1/4, 38 mp, ap. 2 camere, cf. 2, Baciului, gaze, gresie, faianta, parchet, termopane, apa calda, caldura, gaze Radet, liber, toate actele, **36.000 €;** ☎0766.862.569

101. **Baneasa,** Greenfield, et. 1/3, 65 mp, 2008, particular apartament 2 camere, 65 mp, complet mobilat si utilat.Apartamentul se afla intr-un bloc la etaj 1/3 in Greenfield Residance, cartier Blue are vedere la padure si loc de parcare, complet mobilat si utilat **117.000 €;** ☎0740.096.222 ion.tanasescu@gmail.com

102. **Basarabia** et. parter/8, 52 mp, 1983, adiacent, apropape Miramar, ctie 1983, cf1, parter, 52mp, complet renovat total, g+f+p+t+um, bucatarie mobilata, bl. reabilitat termic, mega mall, scoala, cadastru intabulare merita vazut **76.000 €;** ☎0761.749.316/ 0722.824.757

103. **Basarabia** et. 5/9, Campia Libertatii stradal, sectia financiara, cf1, etaj 5, balcon in termopan, 50mp, bloc reabilitat termic, incadrat pe mijloc, scara curata, aproape parc ior, cadastru intabulare pret bun disc **63.000 €;** ☎0761.749.316/ 0722.824.757

104. **Basarabia** semidec., et. 5/10, 57 mp, 1968, stradal 3 min metrou C Georgian, liber, balcon pe tot apartamentul, spatios si calduros, acte la zi **68.000 €;** ☎0745.087.966/ 0727.884.946 office_treibrazi@yahoo.com

105. **Basarabia** Chisinau Nicolae Grigorescu intersectie dec., et. 8/10, 55 mp, 1984, etaj 8/10, cf. 1 dec., 55 mp, impartire superba, bloc 1984, liber, partial imbunatatiri, acte la zi, se accepta credit, cl. en. B, **69.999 €;** ☎0728.879.797 lagunaimob@yahoo.com

106. **Basarabia** Costin Georgian 3 minute metrou, Decoman dec., et. 7/10, 51 mp, 1970, Apartament de 2 camere dec, situat in bloc reabilitat. Scara curata. Stradal cu vedere pe spate. LinisteLiber, toate actele **61.000 €;** ☎0769.651.162

107. **Basarabia** vis-a-vis Patinoar semidec., et. 2/8, 52 mp, 1968, Basarabia stradal 2 camere cf.1 semidec. etaj 2/8 , balcon mare, 52 mp, apometre, repartitoare, curat fara imbunatatiri, geam la baie, bloc civilizat, zona cu verdeata **65.000 €;** ☎0721.275.684 jenipetre@mail.com

108. **Basarabia,** 3 minute metrou Costin Georgian dec., et. 7/10, 52 mp, 1970, bloc reabilitat, stradal, vedere spate, dec., bloc cu o singura scara, curata, termopane, balcon, fara imbunatatiri, liber, **61.000 €;** ☎0732.135.471 ramax10@yahoo.com

109. **Basarabia,** 3 minute metrou Costin Georgian, dec., et. 7/10, 52 mp, 1970, bloc reabilitat, stradal, vedere spate, dec., bloc cu o singura scara, curata, termopane, balcon, fara imbunatatiri, liber, **61.000 €;** ☎0728.777.132 office@ramax.ro

110. **Basarabia,** Baia de Arama, semidec., et. 2/10, 55 mp, 1975, cf. I, semidec., 55 mp, gresie, faianta, parchet, termopan, usa metalica, liber, se accepta credit, pret fix nediscutabil, clasa en. B, **80.000 €;** ☎0728.879.797 lagunaimob@yahoo.com

111. **Basarabia,** Diham Posta, adiacent dec., et. 4/8, 52 mp, 1984, etaj 4/8, bloc rusesc, 2 lifturi, constructie 1984 reabilitat, acte, la zi cu imbunatatiri, liber, nemobilat pret fix vizite urgent merita, clasa en B **91.000 €;** ☎0728.879.797 lagunaimob@yahoo.com

112. **Basarabia,** Diham, Costin Georgian Metrou, confort 1 circular, 61 mp, etajul 6/9, bloc reabilitat fara probleme, cu gresie, faianta, parchet, termopane, decent, acte la zi, zona linistita, merita vazut 1, **67.500 €;** ☎0728.879.796

113. **Basarabia,** National Arena strada Tina Petre superb semidec., et. 1/10, 1982, aparatement deosebit reamenajat, integral de la placa, cu instalatii el. si sanitare noi, usi int. noi, obiecte sanitare noi, se vinde complet mobilat si utilat, liber toate actele, clasa en. A, merita, **87.000 €;** ☎0728.879.797 lagunaimob@yahoo.com

114. **Basarabia,** National Arena, Chisinau, semidec., et. parter/8, 53 mp, 1980, cf. 1, semidec., 53 mp, bloc 1980, reabilitat, toate imbunatatirile, mobilat si utilat complet, liber, acte la zi, parcare, clasa en A, **75.000 €;** ☎0728.879.797 lagunaimob@yahoo.com

115. **Basarabia,** Piata Muncii, Parc National semidec., et. 1/11, 52 mp, 1963, 5 min metrou pozitie de exceptie, et. 1/11, cf. 1, semidec, 52 mp, bloc reabilitat termic, geam la baie, orientat pe Est, toate imb., g+f+p+t, usa metalica, aer conditionat, cadastru si intabulare, liber, pret negociabil. **69.900 €;** ☎0724.336.834

116. **Basarabia-** Metrou Costin Georgian semidec., 50 mp, 1974, cf. 1, semidec., etaj 4, gresie, faianta, parchet, termopan, bloc izolat termic, toate actele, acc. credit, disponibil imediat, vecinatati: Potcoava, Baba Novac, Lucretiu Patrascanu, Diham **58.900 €;** ☎0787.602.251

117. **Bazilescu** Metrou, Bucuresti Noi. dec., et. 3/3, 58 mp, 1960, **93.900 €;** ☎0744.671.789 office.mihaelaenache@gmail.com

118. **Bd.** Cantemir, Unirii, 2 camere. dec., et. 3/7, 51 mp, 1965, **86.000 €;** ☎0722.652.640 daniel.iancu@zonadesud.ro

119. **Berceni** - Aparatorii Patriei Metrou - 2 camere AVANS 5%! dec., et. parter/4, 50 mp, 2018, **70.000 €;** ☎0722.652.640 daniel.iancu@zonadesud.ro

120. **Berceni** - Oltenitei - Scoala de politie - 5 min de metrou semidec., et. 3/8, 50 mp, 1967, **71.000 €;** ☎0737.500.376 victor.alexandru@zonadesud.ro

121. **Berceni** Apartament 2 camere dec. Metrou Berceni dec., et. 5/6, 59 mp, 2023, **67.891 €;** ☎0722.204.951 bogdan.tomegea@zonadesud.ro

122. **Berceni** Covasna dec., et. 4/10, 52 mp, 1970, Liber, ap 2 camere dec. ,renovat in totalitate, instalatii schimbate, gresie faianta, parchet termopan toate de calitate, se accepta credit cadastru intabulare **66.000 €;** ☎0723.389.967

123. **Berceni** Dr Gazarului semidec., et. 4/4, 40 mp, 1978, Ap 2 camere cf 2 etaj 4/4 renovat in totalitate mobilat utilat totul nou **50.000 €

Imobiliare vânzări 2 CAMERE

229. **Cismigiu,** Sala Palatului, dec., et. 4/8, 44 mp, 1937, 2 camere de vanzare ultracentral, comision 3%. Risc seismic I. Etajul 4 din 8, dec. 44 mp. Centrala de bloc. Nu poate fi achiziționat cu credit ipotecar, intrarea Victor Eftimiu 9 **49.500 €;** ☎0752.506.254 narcis.cazacu@galaxyimob.ro

230. **Colentina** Fundeni, parc Motodrom ocazie semidec., et. 7/10, 1978, stradal, etaj 7/10, cf.I sdec, 51 mp, bloc 1978 reabilitat, cu imbunatatiri decente, liber, acte la zi, clasa en.B, pret negociabil, vizite urgent, merita ! **61.999 €;** ☎0728.879.797 lagunaimob@yahoo.com

231. **Colentina** Rau, Fundeni, Parc Motodrom, stradal, dec., et. 8/10, 55 mp, 1978, 8/10, cf. 1, dec. 55 mp, scara stradala, vedere pe Parcul Motodrom, bloc fara risc seismic, reabilitat termic, g, f, p, t, usa metalica, aer conditionat, luminos, acte ok, liber, acc. credit, neg. **67.000 €;** ☎0724.336.834 popescu_cristi1978@yahoo.com

232. **Colentina** Rau, Mc Donald's, M. Bacila, dec., et. 4/4, 55 mp, 1985, parc Plumbuita, renovat 2021, et. 4/4, cf. 1, dec., 55 mp, bloc 1985, reabilitat termic, geam la baie, bucat. mob. nou, dresuri, instal. Sanitare si el. noi, usi int. noi, g, f, p, t, usa metal, aer cond., zona linistita, accept credit. **70.000 €;** ☎0770.956.572

233. **Colentina** Teiul Doamnei Ion Berindei dec., et. 8/10, 53 mp, 1970, Sectia 7 Politie, bloc in planul 2,orientare E-S, dec., necesita renovare, scara curata si civilizata, disponibil imediat, Cash/Credit, Comision Agentie 2%, vecinatati: Lacul Tei,Obor,Doamna Ghica **64.900 €;** ☎0758.074.444 valigeorgescu88@gmail.com

234. **Colentina,** Andronache aproape Carefour Colentina dec., et. parter/3, 45 mp, 2017, Sos. Andronache stradal, vedere deschisa, bloc tip boutique construit in 2017, parter/3, terasa de 21 mp acoperita, 45 mp utili, se vinde nemobilat, baie utilata, acte inregula, liber imediat. **79.500 €;** ☎0799.666.104

235. **Colentina, Doamna Ghica, semidec., et. 1/10, 40 mp, 1974, 2 camere confort 2 semidec., renovat, etaj 1/10, 1974, bloc anvelopat in 2013, supraf. utila 40 mp, coloana de separare a gazelor naturale instalata in bloc 52.000 €; ☎0761.532.117 lacramioara_munteanu@yahoo.com**

236. **Colentina,** Doamna Ghica, Baicului, Complex, semidec., et. 1/4, 26 mp, 1972, Pantelimon, Lidl, 1/4, cf. 3, semidec. 26 mp, gaze, caldura Radet, bloc reabilitat termic, fara risc seismic, renovat recent, usi inter noi, gresie, faianta, parchet, termopan, usa metalica, luminos, zona linistita, liber, acte ok **35.000 €;** ☎0770.956.572

237. **Colentina,** Doamna Ghica, Baicului, Complex, Lidl semidec., et. 2/4, 38 mp, 1988, 38 mp, et.2/4, sd., bloc reabilitat, apa calda, gaze, caldura, acte ok, ocazie! **47.000 €;** ☎0775.237.139

238. **Colentina,** Doamna Ghica, Berindei, dec., et. 10/10, 1974, 2 camere cf. 2 dec., renovat, mobilat, acces imediat mijloace de transport, cadastru, intabulare, fara risc seismic, **52.000 €;** ☎0767.922.400/ 0722.256.664 cordialimobiliare@yahoo.com

239. **Colentina,** Doamna Ghica, langa Parcul Plumbuita dec., et. 1/10, 54 mp, 1978, bloc reabilitat termic, fara risc seismic, situat langa parcul Plumbuita, statia STB langa bloc, 1/10, dec., 54 mp, orientare spre sud, baie cu fereastra, balcon mare amplasat pe ambele camere, **68.000 €;** ☎0722.614.867/ 021.688.08.67

240. **Colentina,** Doamna Ghica, Tei, 15 min., semidec., et. 1/11, 61 mp, 1977, metrou Obor, str. Ion Berindei vav Parc Plumbuita, apropape Scoala 30 Kaufland, Veranda, etaj 1/11, cf. 1 semidec., 61 mp, bloc 1977 reabilitat termic, fara risc seismic, pe mijloc, orientare S-E, scara curata, cadastru, intab. **69.000 €;** ☎0737.435.628/ 021.380.28.14

241. **Colentina,** Doamna Ghica, vis a vis de parc, dec., et. 1/10, 53 mp, 1976, etaj 1/10, vedere spate, bloc reabilitat 1976, fara probleme de rezistenta, fara imbunatatiri, liber, 53 mp, clasa en. B, pret usor negociabil, merita, **67.500 €;** ☎0728.879.797 lagunaimob@yahoo.com

242. **Colentina,** Fundeni stradal vizavi Parc Motodrom dec., et. 8/10, 53 mp, 1978, sos. Fundeni stradal, vizavi parc Motodrom, scoala 39 apropape, orientare sud-vest, vedere deschisa, deschisa, bloc 1978, reabilitat termic, zona linistita, et. 4/10, mobilat si utilat, liber imediat **68.999 €;** ☎0799.666.104

243. **Colentina,** Fundeni, bloc reabilitat, stradal, semidec., et. 7/10, 51 mp, 1977, cf. 1, 51 mp, et. 7/10, semidec., constructie 1977-1978, vedere in spate, liniste, bloc reabilitat, imbunatatiri, mobilat, utilat, stare foarte buna, tevi comune schimbate, acte ok, ocazie, **61.500 €;** ☎0775.237.139

244. **Colentina,** Fundeni, Parc Motodrom, apartament. semidec., et. 7/10, 53 mp, 1978, Apartament luminos cu 2 camere semidec., vedere spate, langa parc Motodrom, bloc reabilitat termic 1978, et. 7/10, scara curata, renovat, mobilat si utilat, Imb.: g, f, p, um, t, eliberabil imediat, **61.500 €;** ☎0722.614.867/ 021.688.08.67

245. **Colentina,** Mc Donald's, ocazie, centrala proprie, dec., et. 1/8, 53 mp, 1983, etaj 1/8, cf. I dec., 53 mp, bloc 1983, centrala termica proprie, liber, zugravit acum, cu imb. decente, liber, acte la zi, clasa en. B, **74.999 €;** ☎0728.879.797 lagunaimob@yahoo.com

246. **Colentina,** Mc Donald's, Rau Bacila vav ANL, dec., et. 5/10, 55 mp, 1986, Poiana cu Aluni, apropape Parc Plumbuita, Scoala 39, etaj 5/10, cf.1 dec., 55 mp, bloc 1986 reabilitat termic, pe mijloc, centrala termica, orientare est, bucatarie spatioasa, vedere deschisa, fara imb. recente, **73.000 €;** ☎0737.435.628/ 021.380.28.14

247. **Colentina,** Rau Bacila, langa ANL, Mc Donald's, dec., et. 4/4, 60 mp, 1986, Str. Rascoala 1907, bloc reabilitat termic, an 1986, dec., 60 mp, renovat recent, g, f, p, UM, instalatii, usi noi, mobilat, utilat, cadastru ,intabulare-energetic, se accepta credit, **69.000 €;** ☎0722.614.867/ 021.688.08.67

248. **Colentina,** Teiul Doamnei, Str. Alexandru cel Bun dec., et. 4/10, 58 mp, 1992, particular, ap. 2 cam., dec., 58 mp, et. 4/10, izolat termenamajat, complet utilat si mobilat, termopan, gresie, faianta, usa metalica, interfon, liber. Ideal pt. mutat imediat sau ca investitie, **105.000 €;** ☎0749.115.014

249. **Complex** Cubic 7 Residence, 2 camere, mobilat optional, poze reale dec., et. 5/6, 45 mp, 2023, **47.000 €;** ☎+40754700300 contact@dezvoltator.eu

250. **Complex** Salaj, Parc Humulesti semidec., et. 7/10, 40 mp, 1978, Ap. 2 camere cf 2, dec., etaj 7/10, gresie, faianta, parchet, termopan, um, liber, bloc reabilitat. **39.900 €;** ☎0731.136.698 Carmen_alice82@yahoo.com

251. **Complex** Salaj, parc Humulesti, et. 8/10, 39 mp, 2 camere, cf. 2, 8/10, imbunatatiri, acte la zi, ideal investitie **39.999 €;** ☎0766.862.569

252. **Confort** City dec., et. 11/11, 2007, K Imobiliare propune in imobil 2007 , apartament 2 camere dec. suprafata 55 mp mp, etaj 11 , deasupra este pod ,centrala termica mobilat si utilat complet, **55.900 €;** ☎0724.226.342/ 021.312.59.99 cristian@k-imobiliare.ro

253. **Confort** Park, Rin Grand Hotel, Vitan Barzesti 7D et. 8/11, 65 mp, 2008, Apartament de vanzare Confort Park blocurile din spatele Rin Grand hotel. Bloc 4 sc B. Se vinde utilat mobilat. Etaj 8 din 11. Centrala proprie Ariston. **81.000 €;** ☎0763.883.916

254. **Constanta** - Tomis nord - Tulcei-boema - apartament 2 camere - comision 0% dec., et. 6/10, 47 mp, 1977, **73.900 €;** ☎0723.468.720 alexandru.leca@kw.ro

255. **Constanta** sub precontract - Tomis park - studio dublu+ faza ii - parcare subterana - comision 0% semidec., et. 8/8, 44 mp, 2023, **79.900 €;** ☎0723.468.720 alexandru.leca@kw.ro

256. **Constanta,** bd. Mamaia, sub precontract, apartament 2 camere, confort 0, comision 0% dec., et. 3/10, 57 mp, 1988, **119.900 €;** ☎0723.468.720 alexandru.leca@kw.ro

257. **Constanta,** Campus, apartament 2 camere, 63.43 mp., comision 0% dec., et. 6/7, 56 mp, 2020, **99.900 €;** ☎0723.468.720 alexandru.leca@kw.ro

258. **Constantin Brancoveanu et. 9/10, 42 mp, 1974, particular vand 2 camere, exclus intermediari. 50.000 €; ☎0734.069.043/ 0722.282.877**

259. **Constructorilor,** Giulesti, vanzare 2 camere, 3/4 semidec., et. 3/4, 49 mp, 1962, ag. imobiliara, comision 2%, Constuctorilor, Giulesti, liber, balcon inchis cu termopan, usa metalica, parchet din lemn masiv, termopan la dormitor, calorifere schimbate, orientare Est **59.990 €;** ☎0724.321.698 elvira@totali.ro

260. **Cotroceni,** Academia Militara, dec., et. 2/4, 57 mp, dec., etaj 2/4, vedere spate, sud, 2 gr. sanitare, aer conditionat, instalatii electrice si sanitare cuadri, boxa la subsol, **118.000 €;** ☎0799.936.443 cosmin.andrei@iness-intermed.ro

261. **Cotroceni,** Academia Militara, semidec., et. 4/4, 47 mp, vedere spate, semidec., etaj 4/4, bucatarie inchisa, balcon, parchet din lemn masiv, aer conditionat, ideal atat ca investitie, cat si pentru locuit, **123.000 €;** ☎0799.936.443 cosmin.andrei@iness-intermed.ro

262. **Crangasi** 7 min. metrou, piata, STB, dec., et. 8/8, 52 mp, 1982, vand ap. 2 camere dec., mobilat,utilat, curat, bloc civilizat, parchet, usa metalica, logie inchisa termopane, pret 75000 e negociabil. Exclus agentii, **75.000 €;** ☎0722.433.801/ 0721.717.455 munteanuani57@gmail.com

263. **Crangasi,** semidec., et. 6/10, 50 mp, 1985, particular vand apartament 2 camere cf. 1 semidec., termopane noi, aer conditionat, boiler, parchet, repartitoare, mijloace de transport in fata blocului, mai multe detalii si informatii la telefon, fara intermediar, cu comision **88.000 €;** ☎0784.416.229 gabrielacorhan@yahoo.com

264. **Crangasi,** ap. 2 camere dec., et. 6/8, 52 mp, **79.500 €;** ☎0720.592.299 flandaservimpex2@yahoo.com

265. **Crangasi,** Giulesti, Colegiul Carol, dec., et. 10/12, 44 mp, 1968, este un apartament dec., et. 10/12, liber, stradal, pozitie excelenta, renovat complet, bucatarie mobilata si utilata, aer conditionat, cadastru, intabulare. **59.000 €;** ☎0722.525.060 gabrielmanole1@yahoo.com

266. **Dacia,** semidec., et. parter/3, 50 mp, 1940, apartament 2 camere, in vila, str. Toamnei, parter, intrare separata, curte comuna de 50 mp, centrala proprie, a/c, termopane, separat vindem si ap 3 camere, et. 1,105.000 euro si subsol 52 mp, 15.000 euro, **85.000 €;** ☎0734.830.800

267. **Dacia,** Ioanid, semidec., et. 8/9, 70 mp, 1970, Drobeta 19A, doua camere spatioase, doua balcoane, spatii depozitare, luminos, orientare spre vest si sud, et. 8/9, acces metrou, centru, parcuri, zona seleicta, ideal pt. persoane tinere, **99.500 €;** ☎0752.980.072

268. **Decebal,** semidec., et. 3/4, 60 mp, 1991, Decebal, apartament 2 camere, etaj 3/4, semidec., suprafata 60 mp, vedere mixta, cadastru, intabulare, bloc 1991, liber, **130.000 €;** ☎0722.359.898 office@interpartes.ro

269. **Decebal,** Voronet, dec., et. 3/4, 61 mp, 1987, bloc reabilitat termic, dec., etaj 3/4, renovat, mobilat/utilat complet, balcon inchis, ideal atat ca investitie, cat si pentru locuit, **135.000 €;** ☎0799.936.443 cosmin.andrei@iness-intermed.ro

270. **Diamantului,** Smart City, bucatarie mobilata, fara comision, STB 2 minute semidec., et. 6/6, 52.00 mp, 2018, **52.700 €;** ☎0755.618.243 constantin.stoica@imobiliare-acasa.ro

271. **Dimitrie** Leonid, metrou, 2 camere gata de mutare et. 4/5, 47 mp, 2019, Metrou Dimitrie Leonida, mutare imediatarice modalitate de plata: prima casa credit/ cash.Centrala, calorifere, contorizat individual: apa, gaz, curent. Finisat, g, f, p, geam termopan **62.000 €;** ☎0765.712.541

272. **Dimitrie** Leonida Metrou dec., et. 5/6, 43 mp, 2024, Apartament 2 camere Metrou Dimitrie Leonida oferta promotionala, **48.100 €;** ☎0765.712.541 office.globalimobiliare@gmail.com

273. **Dimitrie** Leonida, Drumul Fermei, et. 1/3, 61 mp, 2021, va propun spre vanzare un apartament de 2 camere cu suprafata utila de 40,86 mp si o terasa generoasa de 19.8 mp. Apartamentul se vinde complet finisat si este situata apropiere de Mega-Image din str. Fermei, **52.803 €;** ☎0721.396.902 andreimiu2622@gmail.com

274. **Dinicu** Golescu, semidec., et. 3/3, 52 mp, termopan, balcon, baie cu dus, wc independent, cladire din caramida, fara bulina, cadastru, intabulare, liber stradal, pretabil firma, pret discutabil **40.000 €;** ☎0722.414.299/ 0722.414.299

275. **Doamna** Ghica Plaza, finisat si mobilat lux dec., et. 10/16, 67 mp, 2010, terasa 13 mp, complet mobilat/ utilat, mobilier Kika & Mobexpert, electrocasnice gama superioara, dressing Komandor, renovat recent (Benjamin Moore), panorama superba, terasa 13 mp, parcare subterana **97.000 €;** ☎0722.338.942 info@internationalfashionmarket.ro

276. **Doamna** Ghica, Baicului dec., et. 3/4, 60 mp, 1985, Proprietar vand ap 2 camere etaj 3/4 confort 1 dec. sport, blocul se afla pe str Propa Nicolae 2 care se intersecteaza cu Heliade Intre Vii. Foarte apropape de Doamna Ghica, zona linistita, statia de autobuz la 20 m de scara, se vinde exact ca si in poze **87.000 €;** ☎0722.422.366 Robinh25@yahoo.com

277. **Dobroesti,** dec., et. 1/3, 60 mp, 2022, vand apartament 2 camere Dobroesti, Ilfov, **92.000 €;** ☎0768.015.886 cezar_34cdg@yahoo.com

278. **Dobroesti,** str. Marului, dec., et. 3/4, 59 mp, 2012, vand apartament 2 camere, situat pe str. Marului, nr. 17, in Dobroesti (Dragonul Rosu), Locuinta se afla la et. 3/4, este complet mobilat si utilat, dispune de centrala termica, aer conditionat. Pret 63.000 euro, negociabil, **63.000 €;** ☎0721.367.827 silvyana78@yahoo.com

279. **Dobroesti-** Green Lake, 2 camere,mobilat-utilat complet,parcare inclusa,comision0% semidec., et. parter/3, 65 mp, 2020, **74.000 €;** ☎0724.518.100 contact@dumitrescuadrian.ro

280. **Dorobanti,** I.L.Caragiale, dec., et. 5/10, 53 mp, 1980, bloc stradal, vedere spate, reabilitat, complet renovat, bucatarie mobilata, gresie, faianta, parchet, termopane usa metalica, instalatii electrice si sanitare schimbate, aer conditionat, Herastrau, **150.000 €;** ☎0732.135.467 ramax2016@yahoo.com

281. **Dorobanti,** Perla dec., et. 5/10, 43 mp, 1973, liber, bloc reabilitat, fara imbunatatiri, balcon inchis cu termopan, acte pregatite pentru vanzare **80.000 €;** ☎0724.278.376

282. **Doua** camere - cochet, luminos, linistit - Piata Progresul dec., et. 7/7, 48 mp, 1972, **52.500 €;** ☎0746.985.924 mihaela.cristescu@kw.ro

283. **Doua** camere bloc finalizat semidec., et. parter/3, 62 mp, 2020, **76.300 €;** ☎0722.681.655 nadiadeluca.pub@gmail.com

284. **Doua** camere bloc nou semidec., et. parter/4, 64 mp, 2022, **81.543 €;** ☎0722.681.655 nadiadeluca.pub@gmail.com

285. **Doua** camere bloc nou direct pe lac terasa 8 mp semidec., et. 1/3, 62 mp, 2020, **81.750 €;** ☎0722.681.655 nadiadeluca.pub@gmail.com

286. **Doua** camere confort 3, et. 4/4, reabilitat, proprietar. Relatii la telefon dupa ora 17.00. Pret negociabil, **34.000 €;** ☎0772.029.177

287. **Doua** camere, ideal investitie, intrare directa din strada, rezidential mixt dec., et. parter/2, 75 mp, 1920, **234.999 €;** ☎0741.214.215 elenapetrescu@realstart.ro

288. **Doua** camere, ideal investitie, rezidenta sau spatiu comercial, mixt, vad pietonal, salon arta dec., et. parter/2, 75 mp, 1920, **237.990 €;** ☎0741.214.215 elenapetrescu@realstart.ro

289. **Dristor** dec., et. 10/10, 1968, Camil Ressu,cf I dec, intrare stradala, vedere spate, eliberabil imediat, pozitie deosebita, 5 min piata Ramnicu Sarat, metrou, Parklake, intre scolile 54 si 88, gradinita nr 3 in imediata apropiere, **65.000 €;** ☎0745.087.966/ 0727.884.946 office_treibrazi@yahoo.com

290. **Dristor** - Ramnicu Sarat semidec., et. 3/4, 38 mp, 1974, Cf 2, sdec, gresie, faianta, parchet, termopan, usa metalica, toate actele, acc credit, vecinatati: Calea Vitan, Ramnicu Valcea, Fizicienilor **53.500 €;** ☎0787.602.251

291. **Dristor** 1minut de Metrou la parter/10 cu balcon, confort 1 dec., 54mp, bloc 1975 reabilitat pentru armata, pretabil activitate comerciala / locuit, cu gresie, faianta, parchet, termopane, instalatii noi, merita ! **88.000 €;** ☎0728.879.795

292. **Dristor** Camil Ressu dec., et. 10/10, 53 mp, 1978, Ap 2 camere dec., mobilat, utilat ,gresie, faianta parchet, termopan, curat, 2 min metrou, bl reabilitat, cad, intabulare, se accepta credit **87.000 €;** ☎0723.389.967

293. **Dristor** la maxim 4 minute metrou ocazie semidec., et. 8/10, 39 mp, 1975, etaj 8/10, cf.II sdec, 39 mp, cu balcon,bloc monlit 1975, decent, liber imediat, bloc nereabilitat, pret negociabil, clasa energetica B, vizite oricand, toate actele, zona linistita **43.999 €;** ☎0728.879.797 lagunaimob@yahoo.com

294. **Dristor** metrou, acces usor Park Lake, dec., et. 6/10, 53 mp, 1970, la cateva minute pe jos de gura de metrou Dristor si de mall Park Lake, retras de la bulevard (liniste), bloc anvelopat, balcon foarte frumos de 5 mp inchis in termopan, repartitoare, apometre, ac, **72.000 €;** ☎0728.736.846

295. **Dristor,** semidec., et. 9/10, 50 mp, 1967, Camil Ressu, 5 min. metrou, 3 min. piata Rm Sarat, liber, bloc anvelopat, acte la zi, langa Scoala 88, parc IOR, ParkLake.Bloc pozitionat pe unul dintre cele mai frumoase bulevarde din Bucuresti **75.000 €;** ☎0745.087.966/ 0727.884.946 office_treibrazi@yahoo.com

296. **Dristor,** 10 minute metrou, parc IOR, semidec., et. 6/10, 51 mp, 1967, chiar pe Baba Novac, restaurant Rucar, bloc reabilitat, stradal, complet renovat 2024, instalatii electrice si sanitare schimbate, gresie, faianta, parchet, termopane, usa metalica, geam baie, liber, **84.000 €;** ☎0732.135.468 office@ramax.ro

297. **Dristor,** 5 minute metrou, parc IOR dec., et. 3/10, 53 mp, 1972, chiar pe Eufrosina Popescu, bloc reabilitat, dec., gresie, faianta, termopane, liber, **75.000 €;** ☎0732.135.471 ramax10@yahoo.com

298. **Dristor,** 5 minute metrou, parc IOR, dec., et. 3/10, 53 mp, 1972, chiar pe Eufrosina Popescu, bloc reabilitat, dec., gresie, faianta, termopane, liber, **75.000 €;** ☎0728.777.132 office@ramax.ro

299. **Dristor, Baba Novac, semidec., et. 1/3, 47 mp, 1962, 2 camere confort 1 semidec., etaj 1/3 cadastru, intabulare, zona foarte linistita, mijloace de transport la 5 min. parc, 10 min. Pret negociabil, 74.900 €; ☎0749.117.424**

300. **Dristor, Baba Novac, str. Reconstructiei, et. 6/10, 54 mp, 1974, 2 camere confort 1 semidec., mobilat modern, etaj 6/10, frigider, aragaz, masina de spalat, gresie, faianta, parchet, termopan, renovat, instalatii schimbate 88.000 €; ☎0761.532.117 lacramioara_munteanu@yahoo.com**

301. **Dristor,** bloc 1982, dec., et. 7/8, 52 mp, 1982, 10 minute metrou, dec., gresie, faianta, parchet, termopane, usa metalica, 10 minute parc IOR, **87.000 €;** ☎0732.135.467 ramax2016@yahoo.com

302. **Dristor,** Camil Ressu semidec., et. 6/10, 51 mp, 1970, intersectie Fizicienilor, piata Ambrozie, vedere spate, bloc reabilitat, complet renovat, instalatii electrice si sanitare schimbate, gresie, faianta, parchet, termopane, usa metalica, geam baie, **87.000 €;** ☎0732.135.467 ramax2016@yahoo.com

303. **Dristor,** metrou, semidec., et. 5/10, 54 mp, 1979, Dristor-Rompretrol, apartament 2 camere, etaj 5, semidec., suprafata 54 mp, 1 balcon mare, bloc 1979, cadastru, intabulare, bloc anvelopat, **88.500 €;** ☎0722.359.898 office@interpartes.ro

304. **Dristor,** Profi Racari semidec., 54 mp, 1986, apartament 2 camere, semidec., cf 1, etaj 9, izolat termic. Pret negociabil, **70.000 €;** ☎0766.448.008

305. **Dristor,** Ramnicu Valcea, 2 cam., centrala proprie dec., et. 1/8, 52 mp, 1984, Dristor, Ramnicu Valcea, 2 cam., centrala proprie, bloc 1984, dec., apropiere Kaufland, Park Lake Mall, cadastru, intabulare, certificat energetic, se accepta credit **95.000 €;** ☎0729.705.644

306. **Dristor,** strada Ramnicu Sarat pret negocoabil dec., et. 4/4, 53 mp, 1982, etaj 4/4, cf. 1, dec. 53 mp, bloc 1982, reabilitat, gresie, faianta, parchet, termopane, usa metalica, aer conditionat, se vinde semimobilat, toate actele la zi, clasa energetica B, pret neg. **76.500 €;** ☎0728.879.797 lagunaimob@yahoo.com

307. **Dristor-** Baba Novac semidec., et. 6/10, 51 mp, 1970, 2 minute parc IOR, renovat complet, bloc reabilitat,10 minute metrou, 5 minute Mall Park Lake, **84.000 €;** ☎0732.135.467 ramax2016@yahoo.com

308. **Dristor-** Laborator dec., et. 5/8, 51 mp, 1984, 5/8, cf 1, dec., UM, t+g+f curat, discutabil **88.000 €;** ☎0724.581.411

309. **Dristor-** Ramnicu Valcea dec., et. 5/8, 51 mp, 1980, 10 minute metrou, dec., bloc reabilitat, 5 minute Kaufland **85.000 €;** ☎0732.135.467 ramax2016@yahoo.com

310. **Drumul** Gilaului - 2 camere dec. - vedere panoramica dec., et. 8/8, 60 mp, 2017, **84.000 €;** ☎0730.888.280 george.braileanu@zonadesud.ro

311. **Drumul** Taberei dec., et. 1/4, 52 mp, 1974, 2 camere cf 1 dec., etaj 1/4 bloc tip A fara balcon termopan usa metalica ctie 1974 partial mobilat utilat acte **65.000 €;** ☎0786.325.401

312. **Drumul** Taberei dec., et. 3/4, 50 mp, 1974, 2 camere cf 1 dec. etaj 3/4 bloc realitilat bloc tip A fara balcon gresie faianta parchet termopan partial mobilat liber acte **65.000 €;** ☎0786.325.401

313. **Drumul** Taberei dec., et. 8/11, 65 mp, 2022, Apartament 2 camere tip E complex nou faza 5, **123.500 €;** ☎0738.713.283/ 0738.713.282 office@plazaresidence.ro

314. **Drumul** Taberei circular, et. 6/10, 52 mp, 1974, Lovinescu cf 1 circular bloc tip Z, cu bucataria de 9mp, termopan, parchet, gresie si faianta 2 lifturi partial mobilat acte acc credit **63.000 €;** ☎0786.325.401

315. **Drumul** Taberei dec., et. 1/4, 50 mp, 1974, Moghioros Parc cf 1 dec., etaj 1/4, gresie, faianta parchet termopan, liber acte, contorizat, acc credit **67.000 €;** ☎0786.325.401

316. **Drumul** Taberei Particular, vand apartament 2 camere, 50mp, in Drumul Taberei, Bucuresti 5 minute pana la Parcul Moghioros, **64.500 €;** ☎0722.837.800

317. **Drumul** Taberei circular, et. 4/10, 50 mp, 1974, Romancierilor, cf. 1 circular, 4/10, bloc Z cu bucatarie mare, renovat total, mobilat, utilat, poze reale, acte, acc credit. **76.500 €;** ☎0786.325.401

318. **Drumul** Taberei dec., et. 8/10, 38 mp, 1972, Valea Argesului, etajul 8/10, dec., termopan dormitor si bucatarie, necesita imbunatatiri, apropape de metrou si de mijloacele de transport in comun, acte, accepta credit. **47.500 €;** ☎0765.348.367

319. **Drumul** Taberei 2 camere, loc de parcare si boxa dec., et. 2/6, 71 mp, 2017, Bragadiru, 2 camere, dec., 2/6, mobilat si utilat complet, gresie, faianta, parchet, termopan, usa metalica, balcon, mare. Apartamentul are centrala termica, balcon mare, boxa si loc de parcare **86.950 €;** ☎0769.088.540 cioran_ginac@yahoo.com

320. **Drumul** Taberei Valea Ialomitei dec., et. 3/4, 56 mp, 2010, 1 / dec., 3/4, 56 mp, renovat integral, mobilat, utilat, 5minute metrou, scoala, gradinita, parc, supermarket, intabulare, cadastru, accept credit. Pret usor negociabil. **77.000 €;** ☎0730.125.007 dana.becherescu@gmail.com

321. **Drumul** Taberei - Parc Moghioros circular, et. 5/10, 1972, ap 2 camere situat in spatele parcului Moghioros str. Tg Neamnt et 5 circular, termopan, liber, acte, vedere rasarit. **64.800 €;** ☎0722.759.565

322. **Drumul** Taberei - AFI Cotroceni semidec., et. 4/10, 50 mp, 1970, confort 1, semidec., 4/10, bloc reabilitat, termopan, instalatii noi, intabulare, cadastru, accept credit. **70.000 €;** ☎0730.125.007 dana.becherescu@gmail.com

323. **Drumul** Taberei - Bucla circular, et. 10/10, 52 mp, 1973, Drumul Taberei - Bucla, 2 camere in bloc TD, circular + hol mare, 52 mp, termopan partial, rulouri exterioare, 2 lifturi, geam baie, 10/10 + etaj tehnic, fara probleme cu terasa, acte. **56.500 €;** ☎0769.088.539

324. **Drumul** Taberei - Bucla semidec., et. 10/10, 52 mp, 1974, Drumul Taberei - Bucla-Argesului, 2 camere cu centrala proprie, termopan, parchet, gresie, faianta, instalatii schimbate, geam baie, 10/10+etaj tehnic, bucaterie mobilata, metrou 1 minut, acte. **62.500 €;** ☎0769.088.539

325. **Drumul** Taberei 1 Mai Compozitorilor ctie 1983 dec., et. 3/10, 55 mp, 1983, 2 camere cf 1 dec. etaj 3/8 gresie faianta parchet termoan usa metalica aer/cond acte acc credit **71.000 €;** ☎0786.325.401

326. **Drumul** Taberei 1 Mai Compozitorior dec., et. 1/8, 50 mp, 1982, Latea Gheorghe cf 1 dec. etaj 1/8 acte liber contorizat ctie 1982 ne/mobilat acc credit **77.000 €;** ☎0786.325.401

327. **Drumul** Taberei 1 Mai Compozitorior ctie 1982 dec., et. 4/8, 52 mp, 1982, 2 camere cf 1 dec. etaj 4/8 ctie 1982 gresie faianta parchet termopan usa metalica liber acc credit **76.500 €;** ☎0786.325.401

328. **Drumul** Taberei 1 Mai Compozitorior ctie 1982 dec., et. 4/8, 52 mp, 1982, semistradal cf 1 dec. etaj 4/8 gresie faianta termopan parchet usa metalica contoar gaze liber fara modificari **76.500 €;** ☎0786.325.401

329. **Drumul** Taberei 34, dec., et. 5/10, 1975, confort 1, dec., 5/10, imbunatatiri, intabulare, cadastru, accept credit, **75.000 €;** ☎0730.125.007 dana.becherescu@gmail.com

330. **Drumul** Taberei 35, semistradal, semidec., et. 4/4, 50 mp, 1974, 2 camere cf. 1 semidec., etaj 4/4, bloc tip F, termopan, parchet, usa metalica, vedere Sud, gresie, faianta, liber, toate actele, acc. credit, **60.000 €;** ☎0786.325.401

331. **Drumul** Taberei 44 A, parc Drumul Taberei, 52 mp, 1976, Blocul se afla langa Tip-Top vis a vis parc Drumul Taberei, piata Drumul Taberei si metrou Drumul Taberei; ☎0727.480.446

332. **Drumul** Taberei Afi Cotroceni semidec., et. 2/10, 1970, stradal, bloc reabilitat, cf. 1 , etaj 2 , intabulare , cadastru, accept credit. Pret fix ! **64.500 €;** ☎0730.125.007 dana.becherescu@gmail.com

333. **Drumul** Taberei ap 2 camere dec., et. 10/10, 43 mp, 1973, vanzare 2 camere, supr. 43 mp, hol mare, bloc reabilitat, **51.500 €;** ☎0799.455.788

334. **Drumul** Taberei apart cf1. 5/10, loc de parcare semidec., et. 5/10, 50 mp, 1970, Dr.Taberei str. Valea Calugareasca apartament situat la etajul 5/10,spatios si luminos.Dispune de loc de parcare. Blocul este apropape de statia de metrou si de Auchan tricodava. **65.000 €;** ☎0734.545.248 george_71c@yahoo.com

335. **Drumul** Taberei Azzurro semidec., et. 7/9, 52 mp, 1974, Chilia Veche cf 1 semidec., etaj 7/9, bloc reabilitat, usa metalica, termopan contorizat, Aer cond., acte acc credit, **69.000 €;** ☎0786.325.401

336. **Drumul** Taberei Brasov-Lidl circular, et. 4/10, 52 mp, 1974, 2 camere cf 1 circular etaj 4/10, gresie faianta parchet, termopan, usa metalica, acte acc credit, **62.000 €;** ☎0786.325.401

337. **Drumul** Taberei Favorit dec., et. parter/4, 50 mp, 1974, 2 camere cf 1 dec., p/4 bloc tip P cu structura 8 nivele caramida gresie faianta parchet termopan usa metalica acte acc credit **78.000 €;** ☎0786.325.401

338. **Drumul** Taberei langa Afi Cotroceni, High Class, semidec., et. 3/4, 49 mp, et. 3/4, langa Afi Cotroceni si la 1 min. de Metrou Orizont, proaspat renovat, totul este nou, instalatie electrica pe cupru, instalatii si obiecte sanitare noi, bloc semistradal, toate actele la zi, accepta credit, **90.000 €;** ☎0786.325.404

339. **Drumul** Taberei Parc Moghioros dec., et. 2/4, 50 mp, 1975, cf. 1, bucatarie 10 mp, bloc reabilitat, renovat integral, in zona metrou, piata, scoala, gradinita, intabulare, cadastru, accept credit, **72.000 €;** ☎0730.125.007 dana.becherescu@gmail.com

340. **Drumul** Taberei Plazza dec., et. 3/4, 50 mp, 1970, bloc tip "P", bloc reabilitat , etaj3/4 fara imbunatatiri, accept credit **75.000 €;** ☎0730.125.007 dana.becherescu@gmail.com

341. **Drumul** Taberei Raul Doamnei dec., et. 9/10, 43 mp, 1975, apartament 2 cam Cf 2 sporit hol in forma de L liber cadastru intabulare accepta credit ,bloc reabilitat fara restantieri acces rapid catre toate facilitatile orasului pret usor negociabil **54.500 €;** ☎0728.106.613/ 0766.268.661 avantageimobiliare@gmail.com

342. **Drumul** Taberei Raul Doamnei dec., et. 2/4, 50 mp, 1978, Drumul Taberei, Raul Doamnei,cf1, dec.,etaj 2/4, bloc 1978, bloc reabilitat, centrala termica, instalaie electrica schimbata, stare foarte buna,loc parcare,boxa, la minute de metrou Raul Doamnei. **67.700 €;** ☎0770.467.814/ 0770.467.814

343. **Drumul** Taberei Raul Doamnei langa statia de Metrou semidec., et. 7/10, 50 mp, 1972, cf. 1, toate imbunatatirile, se vinde ca in imagini, pretabil pt. investitie dar si pt. locuit, bloc reabilitat, scara curata, 2 lifturi, toate actele, accepta credit, **68.000 €;** ☎0786.325.404

344. **Drumul** Taberei stradal metrou dec., et. 6/10, 40 mp, 1974, Romancierilor cf 2 dec. etaj 6/10 termopan, gresie,faianta ,aer conditionat, parchet, apometre, contorizare gaze, mobilier partial acte acc credit pret fix **57.000 €;** ☎0786.325.401

345. **Drumul** Taberei Strand Moghioros circular, et. 3/10, 50 mp, 1973, Drumul Taberei Auchan, cf. 1, stradal, circular, etaj 3/10, 2 lifturi, gresie, faianta, parchet, termopan, usa metalica, balcon inchis termopan, geam la baie, AC,se vinde mobilat si utilat. **75.000 €;** ☎0770.467.814/ 0770.467.814

346. **Drumul** Taberei Vanzare 2 camere dec., et. 4/4, 50 mp, 1978, Posibilitate centrala Agentie imobiliara comision 2%- Drumul Taberei-Valea Ialomitei- Apartament 2 camere,dec.,suprafata 50 mp, bloc 1977, etaj 4/4, izolat termic pe interior, dispune de termopane la toate ferestrele. **59.400 €;** ☎0731.115.056 roberto@totali.ro

347. **Drumul** Taberei, semidec., et. 4/4, 50 mp, Afi Cotroceni, cf. 1 semidec., bloc caramida reabilitat, termopan, usa metalica, parchet, tocarie noua, mobilat, utilat, acte, acc. credit, **71.000 €;** ☎0786.325.401

348. **Drumul** Taberei, dec., et. 10/11, 66 mp, 2023, Apartament 2 camere de vanzare tip G, situat pe Bd. Timisoara nr. 14 **126.300 €;** ☎0738.713.282/ 0738.713.283 office@plazaresidence.ro

349. **Drumul** Taberei, dec., et. 10/11, 54 mp, 2023, apartament 2 camere in complex nou faza 5, **103.150 €;** ☎0738.713.282/ 0738.713.283 office@plazaresidence.ro

350. **Drumul** Taberei, dec., et. 10/11, 50 mp, 2023, apartament 2 camere tip A in complex faza 5. **93.450 €;** ☎

Imobiliare vânzări 2 CAMERE

458. **Fundeni,** Dobroesti, dec., et. 3/3, 65 mp, 2022, complex cu 3 blocuri situat in Dobroesti, str Marului, finisaje la alegere, finalizate, blocuri deja locuite, la cheie, mai multe tipuri de apartamente cu 2 camere, se accepta credit **77.800 €;** ☎0722.150.440 vegasimobiliare@yahoo.com

459. **Fundeni,** Dobroiesti la 5 min. de spitalul Fundeni dec., et. 2/3, 58 mp, 2017, Dobroiesti, str. Caisului, bl. nou 2017, amplasat intre vile, et. 2/3, dec., 58 mp, finisat modern, centrala proprie, accesibil rapid, loc de parcare inclus, cadastru - intabulare - energetic, se accepta credit, **69.000 €;** ☎0799.666.104/ 0722.614.867

460. **Fundeni,** Dobroiesti, apartament 2 camere, dec., et. 6/6, 47 mp, 2016, dec., 47 mp, constructie 2016, etaj 6/6 la mansarda, parchet, gresie, faianta, termopan, centrala proprie, aer conditionat, mobilat si utilat complet, usa metalica, lift, disc **44.900 €;** ☎0733.787.340

461. **Fundeni,** Marului, dec., et. 1/3, 2023, apartament 2 camere situat in complexul de pe str. Marului, finisat, acte la zi, centrala termica proprie, acces complex cu bariera, se accepta credit, **76.650 €;** ☎0722.150.440 vegasimobiliare@yahoo.com

462. **Fundeni,** spitalul Oncologic, dec., et. 1/3, 60 mp, 2022, complex cu 3 blocuri situat in Dobroesti, strada Marului, la 50 m de statia STB, finalizate, bloc locuit, la cheie, se accepta credit si rate **72.000 €;** ☎0722.150.440 vegasimobiliare@yahoo.com

463. **Gara** de Nord Ducu semidec., et. 1/8, 45 mp, 1965, K Imobiliare propune spre vanzare apartament 2 camere semidec. , suprafata 45 mp, etaj 1, bloc reabilitat, in curs de amenajare. **83.000 €;** ☎0724.226.342/ 021.312.59.99 cristian@k-imobiliare.ro

464. **Gara** de Nord, Basarab, semidec., et. 7/8, 48 mp, 1962, apartament 2 camere, etaj 7/P+8, 48 mp total, baie, balcon inchis, mobilat si utilat complet, are gresie, faianta, parchet, termopan, jaluzele verticale, masina de spalat, termoficare, bloc reabilitat, **79.000 €;** ☎0724.299.311 mariuserobest@gmail.com

465. **Ghencea** et. 7/10, 52 mp, 1975, stradal, intersectie cu strada Brasov, vis-a-vis de Lidl, cf.1, etaj 7, balcon inchis, 52 mp, liber, bl. reabilitat, scara si bloc civilizat, fara restantieri, apropape mijloace transport, pret bun disc., **58.000 €;** ☎0761.749.316/ 0722.824.757

466. **Ghencea** dec., et. 7/10, 63 mp, 2014, va propunem spre vanzare un apartament spatios localizat in Prelungirea Ghencea Carteriul Latin intr-un imobil 2014, suprafata 63 mp, dec. etajul 7 din 10, mobilat. Pret vanzare 72.000 eur neg. **72.000 €;** ☎0744.671.789 office.mihaelaenache@gmail.com

467. **Giulesti** - Giulesti Sarbi - Podu Dambovitei semidec., et. 1/1, 64 mp, 2008, Agentie imobiliara comision 2 % - etaj 1/1 - Imobil 2008 cu o curte in care se poate parca masina - intrare separata pe scara - centrala termica proprie pe gaze, liber, intabulare. Deasupra este pod **54.900 €;** ☎0723.627.543

468. **Giulesti,** semidec., et. 5/8, 44 mp, 1962, persoana fizica, fara comision, vand apartament 2 camere, semidec., et 5/8, suprafata utila de 44 mp, plus un balcon generos inchis de 11 mp. Total 55 mp, bloc reabilitat termic, **65.000 €;** ☎0744.582.207 fvdobrin@gmail.com

469. **Giulesti,** Constructorilor, semidec., et. 2, 43 mp, 1961, 2 camere, etaj 2/4, nerenovat, liber, Auchan vis a vis, gradinita Ingerasii si liceul teoretic Marin Preda in spatele blocului, zona linistita, 57000 eur negociabil. Fara agentii, **57.000 €;** ☎0799.399.023

470. **Giulesti,** Flamanda biserica semidec., et. 7/8, 56 mp, 1966, confort 1 semidec., etaj 7/8, suprafata 56mp, bloc reablitat termic, termopane, usa metalica, balcon inchis, zona buna, necesita renovare. **56.000 €;** ☎0768.756.617

471. **Giulesti,** Parc Liceul Marin Preda, semidec., et. 3/4, 50 mp, 1965, confort 1 semidecomadat etaj 3/4, suprafata 50 mp, constructie 1965, balcon inchis, curat, gresie, parchet termopan, usa metalica, liber, bloc curat, 2 minute parc, zona buna linstita, toate actele, **58.000 €;** ☎0768.756.617

472. **Giurgiului** semidec., et. 7/8, 50 mp, 1970, Giurgiului piata 2 camere confort 1 semidec. etaj 7/8 fara imbunatatiri suprafata de 50 mp, liber., Giurgiului piata **56.000 €;** ☎0726.115.646 nitzu_nicolae@yahoo.com

473. **Giurgiului** Drumul Gazarului dec., et. 1/7, 50 mp, 1970, Liber, ap 2 camere dec.,curat ,gresie faianta, parchet, termopan, balcon 3,70, apropiere Scoala, cad intabulare, se accepta credit **50.000 €;** ☎0723.389.967

474. **Giurgiului** - Alunisului - apropiere piata si metrou- comision 0 semidec., et. 7/7, 50 mp, 1967, **47.500 €;** ☎0737.500.376 victor.alexandru@zonadesud.ro

475. **Giurgiului** Pentru investitie, apt inchiriat, lux, dec., et. parter/6, 84 mp, 2016, Proprietar, inchiriat, zona Sos Giurgiului Dedeman, f spatios, curte interioara imensa 100 mp, g+f+p+t+um+ ac, CT Buderus, utilat-mobilat modern, se poate vinde cu preluare chiriasi **105.000 €;** ☎0742.330.639

476. **Giurgiului** Piata Progresul vanzare apartament 2 camere dec., et. 7/7, 48 mp, 1966, **47.500 €;** ☎0726.375.629 florin.alecu@zonadesud.ro

477. **Giurgiului** Vigoniei dec., et. 5/7, 50 mp, 1974, Ap 2 cam cf 1 dec. etaj 5/7 gresie faianta parchet termopan um liber toate actele accept credit **52.000 €;** ☎0731.136.698 Carmen_alice82@yahoo.com

478. **Giurgiului,** 3 statii cu STB de M. Eroii Revolutiei dec., et. 7/7, 51 mp, bloc fara risc seismic, situat stradal, cf.1, 50 mp, et. 7/7, dec., stare buna, acte ok, accepta si credit, agentie, **51.000 €;** ☎0775.237.139

479. **Giurgiului,** Baduc. dec., et. 3/8, 46 mp, 1964, termopan in dormitor, baie, bucatarie, bloc programat pentru reabilitare in 2024, zona verde si foarte linistita Scoala, Liceu, Cresa si Gradinita in apropiere, **58.000 €;** ☎0760.837.162 ilie_ionut_007@yahoo.com

480. **Giurgiului,** Drumul Gazarului, dec., et. 6/8, 52 mp, st. 52 mp, etaj 6/8, 2 cam., cf. 1, cu imbunatatiri, zona linistita, ocazie, **48.000 €;** ☎0762.454.849

481. **Giurgiului,** Drumul Gazarului, dec., et. 6/7, 50 mp, vand ap. conf. 1 dec., et. 6/7, curat, usi interior schimbate, gresie, faianta, parchet, balcon 3, 70 m, se poate vinde partial mobilat, apropiere P-ta Progresu, metrou Eroii Revolutiei, se accepta credit, **52.000 €;** ☎0723.389.967

482. **Giurgiului,** Drumul Gazarului, Lidl, Rest. Mirador semidec., et. 4/10, 40 mp, 40 mp, et.4/10, sd., stare buna, acte ok, agentie **48.000 €;** ☎0775.237.139

483. **Giurgiului,** Piata Progresul, dec. et. 4/8 dec., et. 3/7, 51 mp, 1970, vanzare 2 camere dec. etaj 3/8 confort 1 cu diverse imbunatatiri, zona super civilizata, bloc, scara fara datorii, Suprafata totala 51 mp, bloc reabilitat termic. Gresie faianta parchet, termopan, Oferta deosebita. Rog maxima seriozitate. Expert imobiliare, comision standard **56.700 €;** ☎0723.712.883 generalexpert.imob@yahoo.com

484. **Giurgiului,** sect. 4, dec., et. 1/3, 66 mp, 1959, bloc rusesc intr-o curte imprejmuita, multi pomi, locuri parcare, liniste, g, f, t, ct, boxa, liber, **62.000 €;** ☎0745.520.120

485. **Giurgiului,** sect.4, et. 1/3, 66 mp, 4 statii metrou, 3 linii tramvai, bloc rusesc, boxa, caramida, imb., liber, zona verde, parcari, liniste, agentie, **62.000 €;** ☎0745.520.120

486. **Giurgiului,** strada Vigoniei, liber, 52 mp, apartament 2 cam dec., et. 6/7, sos. Giurgiului strada Vigoniei, liber 52 mp, curat f, g, termopan, ocazie, 50500 e **50.500 €;** ☎0767.044.023

487. **Giurgiului,** Toporasi, apartament 2 camere, confort 1 dec., curat, 5 minute Piata Progresul, st 52 mp, dec., et. 4/7, situat pe mijloc, balcon, ac, parchet, usa metalica, bloc reabilitat, **56.500 €;** ☎0720.039.035/ 0720.039.035 columbia.imobiliar@yahoo.com

488. **Giurgiului,** Toporasi, Gazarului, dec., et. 4/7, 51 mp, 1969, soseaua Giurgiului Toporasi, Gazarului, apartament 2 camere 51 mp, etaj 4/7, an 1969, dec., mobilat, utilat, reabilitat **63.000 €;** ☎0767.299.965/ 0733.373.436

489. **Gorjului** dec., et. 5/10, 53 mp, 1973, Apartament confort 1 semidec., etaj 5/10, suprafata 53mp, Bloc reabilitat termic necesita renovat complet ☎0764.622.612 georgeticu.1963@gmail.com

490. **Gorjului** dec., et. 5/10, 54 mp, 1979, vand apartament cu 2 camere semidec. si spatios in zona Piata Gorjului, la doar 3 minute fata de statia de metrou Gorjului, avand o suprafata 54 mp, geam la baie (aerisire naturala), mobilat. **78.990 €;** ☎0724.597.950 sapphiresmartinvestagency@gmail.com

491. **Gorjului,** apartament 2 camere, bloc anvelopat, super oferta semidec., et. 9/10, 51 mp, 1974, **59.900 €;** ☎0720.100.074 veronica.manolache@goldmcbimobiliare.ro

492. **Gran** Via Lujerului, semidec., et. demisol/10, 61 mp, 2018, **110.000 €;** ☎0737.381.511 office@sorinciobanu.ro

493. **Grand** Arena - sector 4, 2 camere, bloc nou, dec., et. 1/8, 42 mp, 2024, Structura de rezistenta este in conformitate cu noile reglementari din cadre si grinzi de beton armat, compartimentarea din caramida Porotherm 25 cm exterior si 11,5 cm la interior.Comision 0%, **48.000 €;** ☎0721.837.774 cosmin.topai2022@gmail.com

494. **Grand** Arena Dealul Cucului 2 camere. dec., et. 4/6, 63 mp, 2023, **77.600 €;** ☎0723.535.968 iulian.faciu@zonadesud.ro

495. **Grand** Arena Mall, 2 camere dec., mutare imediata, dec., et. 5/6, 64 mp, 2023, **77.200 €;** ☎0737.500.374 costi.draghici@zonadesud.ro

496. **Grand** Arena Mall, 2 camere dec., mutare imediata, dec., et. 6/6, 55 mp, 2023, **66.700 €;** ☎0737.500.374 costi.draghici@zonadesud.ro

497. **Grand** Arena Mall, 2 camere tip studio, mutare imediata semidec., et. 6/6, 50 mp, 2023, **60.500 €;** ☎0737.500.374 costi.draghici@zonadesud.ro

498. **Grand** Arena Mall, 2 camere tip studio, mutare imediata, semidec., et. 6/6, 52 mp, 2023, **64.300 €;** ☎0737.500.374 costi.draghici@zonadesud.ro

499. **Grand** Arena, Brancoveanu, dec., et. 2/3, 58 mp, 2018, apartament 2 camere, dec., su 58 mp, etaj 2/3, lift, complet mobilat si utilat, 2018, balcon, ac, centrala termica, contorizare individuala, loc de parcare, statie STB langa imobil, credit, **74.990 €;** ☎0747.069.035

500. **Grivita,** Podul Grand, dec., et. 2/3, 38 mp, 1927, confort 1 decomadat, etaj 2/3, suprafata 38 mp, constructie 1927, nu are grad de risc, nu are bulina, toate imbunatatirile, mobilata, utilata, bloc curat, zona buna, geam la baie, pivnita 15 mp, **53.000 €;** ☎0768.756.617

501. **Herastrau** 1 km, 2 camere, 2 bai, birou, dressing, terasa 10 mp, semidec., et. 1/7, 69 mp, 2024, **191.735 €;** ☎0765.522.734 emil@imoneria.ro

502. **Herastrau,** 1 km, 2 camere, 2 bai, birou, dressing, terasa 10 mp, semidec., et. 1/7, 69 mp, 2024, **191.735 €;** ☎0765.522.734 emil@imoneria.ro

503. **Hils** Pallady, 2 camere nou, parcare in complex dec., et. 2/11, 51 mp, 2022, 2 camere in complexul Hils din Theodor Pallady nr. 66A, metrou la intrare, bloc 2022, etaj 2/11, 51 mp, dec., bucatarie open, finisaje noi, nelocuit, complet fun ctional, liber, comision 0%, neg. **90.000 €;** ☎0721.471.702 adrian@sincronimobiliare.ro

504. **Hils** Pallady, Bd. Theodor Pallady, dec., et. 9/11, 53 mp, 2021, APARTAMENT 2 CAMERE HILS PALLADY COMISION 0% LA CUMPARATOR !APARTAMENT SUPERB ! OPORTUNITATE INVESTITIE !An 202, et. 9/1, SU - 53 mp, complet mobilat si utilat, balcon, posibilitate loc parcare **115.000 €;** ☎0736.333.063 florin.stanica@crsimobiliare.ro

505. **Iancu** de Hunedoara, Piata Victoriei, 2 camere, semidec., et. 3/8, 49 mp, 1960, ap. 2 camere, confort 1 , semidececomandat, 49 mp, et. 3/8, mobilat, utilat, bine intretinut, orientare sud, bloc izolat termic, contorizare individuala, instalatii schimbate, acte la zi, liber **117.000 €;** ☎0752.183.422

506. **Iancului** semidec., et. 1/8, 60 mp, 1982, Elev Stefanescu, 7 min metrou ,cf I sporit, liber, rar, deosebit de spatios cu doua balcoane, centrala de apartament aprope noua, instalatii sanitare si electrice schimbate, aer conditionat, acte **94.000 €;** ☎0745.087.966/ 0727.884.946 office_treibrazi@yahoo.com

507. **Iancului** semidec., et. 1/8, 60 mp, 1982, Elev Stefanescu, intersectie cu Soseaua Pantelimon, liber, 2 balcoane, centrala proprie noua, instalatie electrica si sanitara schimbate, aer conditionat, compartimentare rara, deosebita, acte la zi **94.000 €;** ☎0745.087.966/ 0727.884.946 nicorescucristian77@gmail.com

508. **Iancului** dec., et. 7/10, 55 mp, 1982, Iancului, apartament 2 camere, etaj 7/10, dec., suprafata 55mp,bloc reabilitat, cadastru, intabulare, bloc 1982, liber **85.500 €;** ☎0722.359.898 office@interpartes.ro

509. **Iancului** semidec., et. 7/8, 52 mp, 1963, Piata Iancului, apartament 2 camere, etaj 7, semidecomanddat, 52 mp., usa metalica, gresie, faianta, parchet, termopan, bloc izolat termic , 3 min. de metrou **70.000 €;** ☎0726.428.565/ 0724.306.686 gabybudu@gmail.com

510. **Iancului** Avrig Elev Stefanescu dec., et. 7/10, 55 mp, 1982, 3min metrou Iancului, necesita renovare, zona linistita, zona cu multiple puncte de interes, disponibil imediat, acte la zi, Cash/Credit, Comision Agentie 2%, vecinatati: Mihai Bravu,Obor, Muntii **85.000 €;** ☎0758.074.444 valigeorgescu88@gmail.com

511. **Iancului** Avrig Elev Stefanescu Stefan dec., et. 7/10, 55 mp, 1982, etajul 7 /10, cf 1 dec. 55 mp, termopane, usa metalica, bloc reabilitat, clasa energetica A, necesita renovare, pret fix, acte la zi **84.500 €;** ☎0728.879.797 lagunaimob@yahoo.com

512. **Iancului,** metrou, dec., et. parter/3, 40 mp, 1970, ap. 2 camere, p/3, gresie, faianta, parchet, termopan, um, centrala termica, toate actele, pret fix, nu accept credit, **55.000 €;** ☎0799.436.182 Carmen_alice82@yahoo.com

513. **Iancului,** Metrou, semidec., et. 5/8, 50 mp, 1965, cf. 1, semidec., 5/8, termopan, bloc izolat termic, liber, curat, toate actele, vecinatati: Dimitrov, Ferdinand, Vatra Luminoasa, Obor, Muncii, **58.500 €;** ☎0787.602.251

514. **Iancului,** Obor, Avrig, semidec., et. 10/10, etaj 10/10, cf. 1 semidec., 56 mp, imparitire deosebita, 2 ac, bloc reabilitat din 1968, decent, liber, acte la zi, clasa en. B, merita negociabil, **62.999 €;** ☎0728.879.797 lagunaimob@yahoo.com

515. **Iancului,** Obor, Avrig, 4 minute metrou semidec., et. 6/10, 1968, etaj 6/10, imobil 1968 reabilitat, fara risc seismic, fara urgenta, fara probleme de rezistenta, 52 mp, fara imbunatatiri, liber, toate actele, clasa en. B, se accepta credit, pret fix nediscutabil **65.000 €;** ☎0728.879.797 lagunaimob@yahoo.com

516. **Iancului,** Pantelimon dec., et. 6/10, 1979, Mega Mall 2 camere confort 1, dec., foarte spatios (59 mp), etaj 6/10, balcon mare complet imbunatatit si mobilat, bloc reabilitat constructie 1979 loc parcare platit, **80.000 €;** ☎0773.910.634

517. **Iancului,** Patelimon, Ritmului, semidec., et. 4/10, 54 mp, 1981, confort 1 semidecomadat, etaj 4/10, suprafata 54 mp, constructie 1981, balcon inchis, liber, curat, vedere spate, gresie, fainata, parchet, termopan, usa metalica, zona buna, linistita, bloc curat, pret 76000 euro, **76.000 €;** ☎0768.756.617

518. **Iancului-** Mega Mall- Pantelimon dec., et. 6/10, 58 mp, 1978, De vanzare apartament 2 camere situat pe strada Aleea Hobita, confort 1, dec., situat la etajul 6/10, cu o suprafata de 58 mp, an constructie 1978. Bloc reabilitat termic. Liber! **80.000 €;** ☎0727.288.260/ 0773.910.589 betimobiliarconcept@gmail.com

519. **Ilfov** 2 cam 62 mp Bloc Finalizat mutare rapida semidec., et. parter/4, 62 mp, 2022, **63.765 €;** ☎0722.681.655 nadiadeluca.pub@gmail.com

520. **Ilfov** Apartament 2 camere bloc finalizat terasa 28 mp semidec., et. 4/4, 48 mp, 2022, **68.158 €;** ☎0722.681.655 nadiadeluca.pub@gmail.com

521. **Ilfov** apartament 2 camere bloc finalizat terase 35 mp semidec., et. 4/4, 51 mp, 2022, **72.550 €;** ☎0722.681.655 nadiadeluca.pub@gmail.com

522. **Ilie** Petre, Militari Residence, Chiajna semidec., et. demisol/5, 39 mp, 2022, Apartament 2 camere, tip studio, str Ilie petre in Militari Residence, semidec., bucatarie open-space cu living, dormitor cu balcon si baie. Bloc nou, D+P+4+M, lift si locuri parcare. **39.000 €;** ☎0748.221.317 artcityconstruct@gmail.com

523. **Intersectie** Goga - Mircea Voda, dec., et. 2/8, ap. 2 camere, utilat modern, nemobilat, proprietar; ☎0721.445.430

524. **Ion** Mihalache semidec., et. 7/10, 50 mp, 1967, K Imobiliare propune spre vanzare in zona Chibrit, bloc reabilitat apartament 2 camere semidec.e suprafata 50 mp, etaj 7, renovat complet, mobilat si utilat nou **83.000 €;** ☎0724.226.342/ 021.312.59.99 cristian@k-imobiliare.ro

525. **Ion** Mihalache 166, metrou 1 Mai, Domenii semidec., et. 2/7, 54 mp, 1965, apartament 2 cam, bd. Mihalache 166, et. 2/7, semidec., stradal, balcon mare inchis, contorizat, bloc reabilitat, vedere fata, spatiu verde, 2 min. metrou 1 Mai, proprietar, **85.000 €;** ☎0744.355.504

526. **Iuliu** Maniu 590 Apartament 2 camere, 62 mp, dec., et. 5/7, 61 mp, 2023, **86.200 €;** ☎0725.083.454 vanzari@envogueresidence.ro

527. **Iuliu** Maniu, Apartament 2 camere, 59 mp util dec., et. 3/7, 59 mp, 2024, **82.000 €;** ☎0725.083.454 vanzari@envogueresidence.ro

528. **Iuliu** Maniu, oferta, 2 camere de 69 mp util dec., et. 5/7, 67 mp, 2024, pentru un avans de 80% discount 6.700 de euro, 2 camere dec. - 69 mp - complet finisat la cheie, apropape de metrou si centre comerciale, contorizat individual. **93.900 €;** ☎0725.083.454 vanzari.envogueresidence@gmail.com

529. **Ivory** Residence Pipera - Apartament 2 camere Tip 1 dec., et. parter/7, 82 mp, 2023, **152.439 €;** ☎0031.005.07.84 sales@ivoryresidence.ro

530. **Ivory** Residence Pipera, apartament 2 camere. semidec., et. parter/7, 47 mp, 2022, **96.000 €;** ☎0031.005.07.84 sales@ivoryresidence.ro

531. **Ivory** Residence Pipera, apartament 2 camere. semidec., et. 3/7, 40 mp, 2022, **95.000 €;** ☎0031.005.07.84 sales@ivoryresidence.ro

532. **Ivory** Residence Pipera, apartament 2 camere. semidec., et. 1/7, 47 mp, 2023, **130.255 €;** ☎0031.005.07.84 sales@ivoryresidence.ro

533. **Ivory** Residence Pipera, apartament 2 camere. semidec., et. 1/7, 45 mp, 2023, **113.360 €;** ☎0031.005.07.84 sales@ivoryresidence.ro

534. **Jean** Steriadi, 5 minute metrou, Ciucea, Profi, semidec., et. 8/10, 52 mp, 1970, bloc reabilitat, scara curata, termopane, fara imbunatatiri, liber **66.000 €;** ☎0728.777.132 office@ramax.ro

535. **Lacul** Straulesti, 2 Cocosi, dec., et. parter/5, 47 mp, 2024, 2 camere dec., bucatarie deschisa, finisaje top, **90.500 €;** ☎0723.805.860 dragos.balan@topapartamente.ro

536. **Lacul** Straulesti, 2 Cocosi, dec., et. 3/5, 58 mp, 2024, 2 camere dec., vedere lac, finisaje top, imobil 2024, **114.000 €;** ☎0723.805.860 dragos.balan@topapartamente.ro

537. **Lacul** Tei Circul de Stat dec., et. 6/10, 54 mp, 1979, etajul 6/10, imobil construit dupa cutremur in 1979, scara curata, zona verde, dec., 54 mp, decent, acte la zi, liber /nelocuit, clasa energetica B, vizite urgent merita , sunati acum **79.999 €;** ☎0728.879.797 lagunaimob@yahoo.com

538. **Lacul** Tei Domino ocazie dec., et. 7/10, 40 mp, 1977, 2 camere, etaj 7/10, cf.II dec. 40 mp, bloc 1977, cu imbunatatiri decente, scara curata, toate actele la zi, liber, clasa en B, vizite oricand merita **57.000 €;** ☎0728.879.797 lagunaimob@yahoo.com

539. **Lacul** Tei stradal langa Parcul Circului dec., et. parter/10, 50 mp, 1978, bloc stradal situat pe bd. Lacul Tei langa Parcul Circului ap. cu 2camere, p/10, intrarea, vederea stradale, pretabil pentru activitati de birou, cabinet, firma, cadastru- intabulare- energetic, doar cash **83.500 €;** ☎0722.614.867/ 021.688.08.67

540. **Lacul** Tei X Teiul Doamnei vav de parcul circului dec., et. 6/10, 50 mp, 1978, str. Opanez, parcul circului la 5 min, metrou Stefan cel mare la 15 min, kaufland, lidl aproape, vedere spre spate, plan 2, et 6/10, bloc reabilitat termic, an 1978, necesita renovare, liber imediat. **81.000 €;** ☎0799.666.104

541. **Lacul** Tei, complexul Domino, Grigore Moisil dec., et. 5/10, 40 mp, 1976, Bloc reabilitat termic, situat intre Parcul Circului si Parcul Tei pe str. Grigore Moisil, 5/10, dec. 40 mp, imb. Renovat recent, pe mijloc scara curata, se accepta credit, cadastru, intabulare, energetic, **61.900 €;** ☎0722.614.867/ 021.688.08.67

542. **Lacul** Tei, Maica Domnului apropape Parcul Circului dec., et. 7/10, 39 mp, 1976, str. Grigore Moisil, 15 min., metrou Stefan cel Mare, aproape Facultatea de Constructii, Kaufland Barbu Vacarescu, etaj 7/10, cf.2 dec., 39 mp, bloc 1976 fara risc seismic, imb., g, f, p, termopan, um, cadastru, **57.000 €;** ☎021.380.28.14/ 0737.435.628

543. **Lacul** Tei, Parcul Circului, Lidl, Mega Image, dec., et. 6/10, 55 mp, 1978, semistradal, randul 2, et. 6/10, cf. 1, dec., 55 mp, bloc 1978, fara risc seismic, reabilitat termic, boxa, balcon spatios, fara imb., doar g+f+t+um, aer conditionat, orientat pe Sud, luminos, acte OK, liber, zona linistita, acc. credit, neg. **80.000 €;** ☎0770.956.572

544. **Lacul** Tei, Parcul Circului, Opanez, dec., et. 6/10, 54 mp, 1978, zona verde, 2 min. parc, scara curata si civilizata, necesita renovare, disponibil imediat, acte la zi, cash/ credit. Comision Agentie 2%, merita vazut, vecinatati: Floreasca, Stefan cel Mare, Aviatiei, **79.900 €;** ☎0758.074.444 valigeorgescu88@gmail.com

545. **Lacul** Tei, str. Vidin, Parcul Circului, apartament 2 camere, 65 mp. semidec., et. 4/4, 65 mp, **68.000 €;** ☎0774.429.021 smart2investestate@gmail.com

546. **Lacul** Tei, Teiul Doamnei vav Parc Tei dec., et. parter/10, 39 mp, 1976, langa Scoala 30, Facultatea de Constructii,15 min., metrou Obor, parter/10 cu balcon, cf.2 dec., 39 mp , bloc 1976 reabilitat fara risc seismic, termic,pe mijloc,orientare S-E,imb.,g,f, termopan,um, cadastru **54.000 €;** ☎021.380.28.14/ 0737.435.628

547. **Leordeni** 2 camere si curte proprie mobilat si utilat. dec., et. parter/3, 100 mp, 2022, **98.000 €;** ☎0723.535.968 iulian.faciu@zonadesud.ro

548. **Lidl-Oltenitei,** 2 camere, renovat recent,65 mp,dec.,parcare,0%comision dec., et. parter, 53 mp, 2011, **77.000 €;** ☎0724.518.100 contact@dumitrescuadrian.ro

549. **Liviu** Rebreanu, Titan dec., et. 8/10, 50 mp, 1972, 3 minute metrou si parc IOR, Mega Image langa bloc, 5 minute piata Minis, dec.. **73.000 €;** ☎0732.135.467 ramax2016@yahoo.com

550. **Liviu** Rebreanu, Titan dec., et. 8/10, 50 mp, 1972, 3 minute metrou si parc IOR, Mega Image langa bloc, 5 minute piata Minis, dec.. **73.000 €;** ☎0732.135.471 ramax10@yahoo.com

551. **Liviu** Rebreanu, Titan, semidec., et. 7/10, 51 mp, 1970, chiar la Mall Park Lake, renovat, mobilat si utilat, gresie, faianta, parchet, termopane, usa metalica,5 minute metrou, 2 minute parc IOR, **83.000 €;** ☎0732.135.467 ramax2016@yahoo.com

552. **Lotioara-** parc IOR semidec., et. 1/10, 51 mp, 1977, etajul 1/10, 3 minute metrou si parc IOR, gresie, faianta, parchet, termopane, usa metalica. **95.000 €;** ☎0732.135.467 ramax2016@yahoo.com

553. **Luica** 2 camere complet mobilat si utilat semidec., et. 7/10, 40 mp, 1977, **51.999 €;** ☎0726.171.888 tereaca_paula@yahoo.com

554. **Lujerului** dec., et. 3, 41 mp, 1993, Apartament dec. metrou Lujerului - Direct Proprietar! 41 mp + uscator! **74.900 €;** ☎0723.560.877 catalinorasanu@yahoo.com

555. **Lujerului** Metrou, Militari cu parcare (optional) dec., et. 9/11, 81 mp, 2025, Dezvoltator, 2 camere, etaj 9/11, suprafata 80,65 mp, finisat complet. tamplarie din aluminiu cu geamuri tripan. Bloc izolat termic cu la exterior cu vata bazaltica de 10cm, aviz ISU. Livrare 15.12.2025. **129.040 €;** ☎0722.551.169/ 0722.330.125 smartlujerului@gmail.com

556. **Lujerului,** semidec., et. parter/12, 74 mp, 2019, apartamentul se afla la parterul blocului C6 din complexul Grand Via Park, **158.000 €;** ☎0723.674.305 xroxy2005@yahoo.com

557. **Lujerului,** semidec., et. 5/10, 38 mp, 1974, Particular vand apartament 2 camere, Militari- Lujerului, 5 minute distanta metrou Gorjului/ Lujerului, etaj 5/10, semidec., centrala termica, stare buna, suprafata 37 mp, supravegehere video casa scarii si lift. **56.000 €;** ☎0735.787.269 bcomr@yahoo.com

558. **Lujerului,** langa metrou, apartament vanzare dec., et. 6/8, 56 mp, 1984, proprietar, strada Partizanilor nr 3,bl m10, la 2 minute de metrou Lujerului, Piata Veteranilor, Cora, apartament 2 camere, confort 1 sporit , dec.,etaj 6/8,bloc 1982, 56 mp total,fara inbunatatiri **79.500 €;** ☎0733.044.670 unoimobiliare@yahoo.com

559. **Magurele,** semidec., et. 3/3, 95 mp, 2023, 2 camere in bloc nou in ansamblul Elite Residence Magurele 3, cu suprafata utila 53.8 mp, suprafata totala 95.3 mp, terasa 30 mp, bucatarie inchisa, etaj 3/3, izolatii termice si hidro, **76.300 €;** ☎0733.401.068

560. **Magurele,** Atomistilor, de vanzare apartament nou! dec., et. parter/3, 46 mp, 2023, Va oferim oportunitatea sa achizitionati un apartament de 2 camere tip studio poziionat la parterul unui imobil nou de 3 etaje.Apartamentul este compus din 2 camere dec.e ce masoara 46 mp. **57.500 €;** ☎0752.413.105 gheorghe.cristian2188@gmail.com

561. **MAMAIA** NORD - APARTAMENT 2 CAMERE - VEDERE LA MARE - Comision 0% dec., et. 4/4, 46 mp, 2015, **79.900 €;** ☎0723.468.720 alexandru.leca@kw.ro

562. **MAMAIA** NORD - HANUL CU PESTE - APARTAMENT 2 CAMERE - Comision 0% dec., et. 2/10, 39 mp, 2023, **72.900 €;** ☎0723.468.720 alexandru.leca@kw.ro

563. **Mamaia,** Meraki Resort & SPA, 2 camere, vedere panoramica la mare, comision 0% dec., et. 7/7, 47 mp, 2024, **89.900 €;** ☎0723.468.720 alexandru.leca@kw.ro

564. **Matei** Basarab, Calea Calarasi, Popa Nan ocazie ! dec., et. 3/4, 60 mp, 1996, etaj 3/4, cf.1 dec., 60mp, bloc reabilitat construit in 1996, scara impecabila, cu imbunatatiri decente liber, pret fix, oferta reala merita, vizite urgent, clasa en B **126.999 €;** ☎0728.879.797 lagunaimob@yahoo.com

565. **Matei** Voievod, semidec., et. 3/10, 52 mp, 1968, metrou la 3 min. ap. 2 cam. 52 mp, et. 3, bucatarie mare, geam la baie, imbunatatiri, mobilat si utilat ca in poze, bloc reabilitat, termopan usa metalica, balcon, vedere sud, bucatarie spatioasa, acte ok, **77.000 €;** ☎0733.161.954

566. **Mega** Mall semidec., et. parter/10, 50 mp, 1980, Mega Mall apartament amenajat lux! Zona linistita, acces la mijloacele de transport! Apartament luminos, intr-un bloc reabilitat termic! Interior renovat nou, cu finisaje premium, mobilat si utilat **89.500 €;** ☎0747.991.695 Adelina_criss@yahoo.com

567. **METALURGIEI** - 2 camere GRAND KRISTAL - gata de mutare dec., et. parter/8, 62 mp, 2021, **84.900 €;** ☎0737.500.379/ 0737.500.379 liliana.serban@zonadesud.ro

568. **Metalurgiei,** Grand Arena, dec., et. 1/5, 50 mp, 2021, 2 camere de vanzare cu suprafata utila de 49 mp, Apartamentul se vinde complet finisat si este situat in zona Metalurgie langa Lidl. Apartamentul este situat la etajul 1 din 5, **63.000 €;** ☎0721.396.902 cornelduinu174@yahoo.com

569. **Metrou** 1 Mai, bloc reabilitat termic, vanzare 2 camere semidec., et. 4/7, 49 mp, **79.000 €;** ☎0799.600.700 global_imob2@yahoo.com

570. **Metrou** Aparatorii Patriei oferta promotionala dec., et. 4/6, 39 mp, 2023, Apartament 2 camere metrou Aparatorii Patriei oferta promotionala, **57.000 €;** ☎0765.712.541 office.globalimobiliare@gmail.com

571. **Metrou** Aparatorii Patriei, 2 camere 58 mp, renovat semidec., et. 8/9, 58 mp, 1986, vis-a-vis de Metrou. De vanzare 2 camere 58 mp bloc reabilitat termic, gresie, faianta, parchet, termopan, usa metalica, gaze separat, geam la baie, stradal vis-a-vis de Metrou Aparatorii Patriei.Pret negociabil, **72.500 €;** ☎0723.292.446 ialexc@yahoo.com

572. **Metrou** Aparatorii Patriei, garsoniera. dec., et. parter/3, 38 mp, 2024, **49.450 €;** ☎0730.888.280 george.braileanu@zonadesud.ro

573. **Metrou** Berceni, 2 camere semimobilat, loc parcare separat. dec., et. 1/6, 58 mp, 2023, **75.000 €;** ☎0725.957.934 silviu.cioaba@zonadesud.ro

574. **Metrou** Berceni, Biruintei, 2 camere. dec., et. 6/6, 61 mp, 2023, **73.500 €;** ☎0723.535.968 iulian.faciu@zonadesud.ro

575. **Metrou** Berceni, vanzare studio, 6 minute de metrou, dec., et. 3/6, 37 mp, 2024, **48.600 €;** ☎0726.375.629 florin.alecu@zonadesud.ro

576. **Metrou** Iancului, apartament semidec., et. 8/8, 45 mp, 1969, **72.500 €;** ☎0745.695.511 robert@robertgagos.ro

577. **Metrou** Piata Iancului, 2 cam. semidec., et. 2 semidec., et. 2/8, 60 mp, 1964, proprietar, vand 2 cam. semidec. Piata Iancului-Metrou, et. 2/8, supr. 60 mp, apometre, parchet, usa metalica, 2 balcoane mari inchise, nemobilat, 75500 euro. Tel. 0745983874. Nu se accepta credit/comision, **75.500 €;** ☎0745.983.874

578. **Metrou** Titan, Parc, 2 camere, renovare personalizata, o oportunitate unica, semidec., et. 9/10, 53 mp, 1967, **68.000 €;** ☎0745.695.511 robert@robertgagos.ro

579. **Mihai** Bravu, dec., et. 9/10, 1984, vedere intersectie Calea Vitan, 3 min. metrou, se vinde mobilat complet si utilat, renovat, bloc foarte rezistent cu structura pe cadre, pozitie rara, pretabil investitie, **102.000 €;** ☎0745.087.966/ 0727.884.946 office_treibrazi@yahoo.com

580. **Mihai** Bravu- metrou semidec., et. 3/16, 73 mp, 2024, Va prezentam un apartament cochet , cu terasa mare de 31 mp situat intr-un bloc nou , dat in folosinta in ianuarie 2024. Constructia este in apropierea statiei de metrou Mihai Bravu **125.000 €;** ☎0736.570.871 panculescuroxana@yahoo.com

581. **Militari** semidec., et. 9/9, 52 mp, (Gorjului - Dezrobirii) confort 1, semidec., 9/9, liber, fara probleme cu terasa, liber, curat , termopan, usa metalica, acte, credit **53.000 €;** ☎0726.385.622/ 0728.873.202

582. **Militari** dec., et. 3/10, 53 mp, 1980, aproape de statia STB, metrou Pac

Imobiliare vânzări 2 CAMERE

684. **Nicolae** Teclu, Th. Pallady, promo 5% TVA, dec., et. 8/8, 121 mp, 2021, ap. 2 camere, terasa mare, mutare rapida, complet finisat (g, f, p, um, ct) si bransat, utilitati oras, Direct dezvoltator, **114.500 €;** ☎0757.572.272 contact@caisuluiresidence.ro

685. **Obor** et. 1/4, 55 mp, Colentina stradal, aproape Kaufland, cf. 1, etaj 1, balcon inchis, 55mp, liber, bl. reabilitat termic, vedere mixta, scara curata, metrou Obor 10 minute, aproape piata, cadastru, intabulare disc. **71.000 €;** ☎0761.749.316/ 0722.824.757

686. **Obor** /Mosilor Stefan cel Mare dec., et. 3/10, 56 mp, 1986, etaj 3/10, bloc 1986, reabilitat, impartire atipica,56 mp, vedere stradala, decent , pret usor negociabil, aproape primarie, vedere stradala, liber , acte la zi, clasa en B **109.999 €;** ☎0728.879.797 lagunaimob@yahoo.com

687. **Obor** Doamna Ghica Plazza dec., et. 1/17, 65 mp, 2012, Bloc nou 2011, situat in complexul D-na Ghica Plazza, et. 1/24, dec, 65mp, camere generoase, terasa foarte mare, partial mobilat, complexul este foarte usor accesibil fiind amplasat la 5min. de Obor, **87.000 €;** ☎0722.614.867/ 021.688.08.67

688. **Obor,** dec., et. 9/10, 50 mp, 1973, apartament 2 camere dec., Obor, sos Colentina nr. 1, complet renovat si utilat, 2 aere conditionate, instalatie electrica noua, repartitoare si contoare pentru monitorizare consumuri **85.000 €;** ☎0755.010.204 Adipaulpopescu@gmail.com

689. **Obor,** Colentina Doamna Ghica vis-a-vis Rose Garden semidec., et. 9/10, 54 mp, 1970, stradal,9/10, cf.1, semidec, 54mp, renovat recent, mobilat modern, utilat complet, bloc fara riscseismic, reabilitat termic, g+f+p+t,usa metal,aer conditionat, geam la baie,balcon mare,liber,acte O.K, negoc. **65.000 €;** ☎0724.336.834

690. **Obor,** Colentina, Doamna Ghica,Tei,15 minute metrou dec., et. parter/10, 35 mp, 1976, langa Scoala 30,vav Parc Plumbuita, aproape Kaufland, Veranda,cf.2 dec., 35mp., bloc 1976 reabilitat termic, pe mijloc, orientare est,imb.,g,f, termopan,um, cadastru,intabulare **53.000 €;** ☎0737.435.628/ 021.380.28.14

691. **Obor,** Colentina, in complexul Rosegarden dec., et. parter/11, 86 mp, 2008, apartament modelul - mare cu 2 camere situat in complexul Rosegarden, bloc 2009, in planul 2, beneficiind de liniste, 86mp, din care terasa are 32 mp, loc de parcare subteran inclus in pret, **124.000 €;** ☎0722.614.867/ 021.688.08.67

692. **Obor,** Colentina, Rose Garden, semidec., et. parter/9, 85 mp, 2012, apartament cu 2 camere model mare, situat in complexul Rose Garden, vedere pe spate et. p/11, bloc 2012, complex cu paza 24/7, centrala de imobil, 1 terasa mare 32 mp, loc de parcare inclus in pret, **124.000 €;** ☎0799.666.104

693. **Obor,** Colentina, Teiul Doamnei langa Sectia 7 Pol. dec., et. 8/10, 52 mp, 1970, str Ion Berinde, vedere libera, plan 2, liniste multa, metrou obor la 12 min, bloc reabilitat termic, an 1970, fara risc seismic, et 8/10, fara imbunatatiri, curat, dec., liber imediat **64.500 €;** ☎0799.666.104

694. **Obor,** Colentina, Teiul Doamnei Sectia 7 de Politie dec., et. 9/10, 49 mp, 1970, Kaufland, Mall Veranda, 9/10, cf.1, dec., 49 mp, pe mijloc, bloc reabilitat termic, termopan, usa metalica si aer conditionat, balcon spatios, acte OK, liber, acc. credit, neg., **60.000 €;** ☎0724.336.834

695. **Obor,** Colentina, Teiul Doamnei, stradal semidec., et. 1/3, 54 mp, 1958, poz buna,etj.1,cf1, semidec, 54mp,vedere mixta (spate si lateral), bloc 1958,fara risc seismic, reabilitat termic, balcon spatios, 3debarale, dormitor de 13,56mp, scara stradala, cad si intabulare,acc credit. **70.000 €;** ☎0770.956.572

696. **Obor,** Mihai Bravu, Mosilor, Stefan Cel Mare SUPERB semidec., et. 3/10, 1980, situat in intersectie, la 1 minut metrou Obor, imobil 1980, reabilitat termic, cf. 1, semidec. 58 mp, reamenajat integral de la placa, instalatii si sanitare noi, amenajat lux, se vinde mobilat si utilat **132.000 €;** ☎0728.879.797 lagunaimob@yahoo.com

697. **Obregia,** Al. Raul Sadului 6, apartament 2 camere, 52 mp, semidec., et. 4/9, 44 mp, 1964, **59.000 €;** ☎0755.133.936 alice@neculaimobiliare.ro

698. **Oltenitei** semidec., et. 2/8, 47 mp, 1964, Proprietar - vand sau schimb apartament 2 camere situat pe soseaua Oltenitei (intre Brancoveanu si Piata Sudului) cu apartament 3 cam + diferenta Imobil este situat la 6 minute de metrou **71.000 €;** ☎0724.200.326 Sfeirgina@yahoo.com

699. **Oltenitei** dec., et. parter/7, 66 mp, 1997, stradal, c-tie 1997, cf. 1, dec., p/7, balcon inchis, 66mp, vedere mixta, complet renovat, g, f, p, t, um, bucatarie 12mp, bl. si scara civilizat, liber, mobilat si utilat modern, cadastru, intabulat, disc. **85.000 €;** ☎0761.749.316/ 0722.824.757

700. **Oltenitei** Vanzare Apartament 2 Camere Semidec. Sudului-Gheorghe Tache semidec., et. 7/9, 50 mp, 1964, **52.000 €;** ☎0736.378.588 gabrielbucuriuvo@gmail.com

701. **Oltenitei,** Loka Residence Popesti Leordeni, dec., et. 1/4, 74 mp, 2023, apartament superb de vanzare situat la etajul 1/4 cu lift, dec., avand o suprafata totala de 74 mp, centrala proprie, lavabila, posibilitate personalizare apartament dupa gustul cumparatorului, **79.999 €;** ☎0767.377.376/ 0785.225.855 visanescumarian@gmail.com

702. **Oltenitei,** oferta, apartament 2 camere et. 3/5, 55 mp, 2023, **68.570 €;** ☎0737.500.379/ 0737.500.379 liliana.serban@zonadesud.ro

703. **Oltenitei,** Piata Sudului semidec., et. 9/10, 36 mp, 1971, Ap 2 cam Piata sudului, 9/10, 36mp, 8 minute de metrou Piata sudului, an bloc 1971, negociabil **46.500 €;** ☎0750.441.664

704. **Oltenitei,** Popesti Leordeni, parc Paraul Rece, dec., et. 4/4, 58 mp, 2012, particular vand ap. 2 cam. semimobilat, termopan, AC, C. T. cablu TV, internet, contorizat, intabulat, imbunatatiri. Inclus Loc parcare. Comision 0%. Se accepta credit, **67.500 €;** ☎0735.310.301

705. **Oltenitei,** stradal, 2 camere, semidec., et. 6/10, 52 mp, 1975, **72.899 €;** ☎0726.171.888 tereaca_paula@yahoo.com

706. **Oras** Pantelimon, semidec., et. 3/4, 48 mp, 2009, proprietar, vand apartament 48 mp utili, etaj 3/4 fara lift, centrala termica proprie, Ac, se vinde mobilat si utilat, bloc 2009. Garaj subteran inchis inclus in pret. Adresa imobil: Soseaua Vilior Nr. 55, Oras Pantelimon, **50.000 €;** ☎0721.053.415 gigi_dumitru@yahoo.com

707. **Orizont** et. 5/8, 49 mp, Apartament situat in zona Drumul Taberei, mai exact pe Aleea Poiana Sibiului,Corpus din 2 camere,1 baie si 1 bucatarie, situat la etajul 5/8. Are o suprafata utila de 49mp. Blocul nu are bulina rosie. **87.000 €;** ☎0768.194.438/ 0784.400.002 cristinastefanescu1991@yahoo.com

708. **Otopeni,** Ilfov, Craitelor dec., 60 mp, vand ap. 2 camere mobilat utilat, cu centrala proprie, et. 1, zona linistita, parcare 15 mp, pretul zonei. ☎0786.060.297

709. **Otopeni**/ Central/ Politie/ Bloc Boutique/ Parcare dec., et. 1/2, 55 mp, 2019, Agentia Topis va propune spre vanzare 3 apartamente separate in acelasi bloc si pe aceeasi scara de 2 camere la pret promotional de 100.000 Euro/ apartamentul. In orasul Otopeni zona centrala. **100.000 €;** ☎0724.798.495 ionut.lotca@topis.ro

710. **Ozana,** dec., et. 1/5, 57 mp, 2023, ofer spre vanzare apartament 2 camere, dec., etaj 1/5, Aleea Taifunului 27-29, Ozana **85.680 €;** ☎0766.228.698 pallady.apartaments01@gmail.com

711. **Padurea** Mogosoaia, dec., et. parter/7, 122 mp, 2022, apartament de 2 camere la parter cu gradina 68 mp in complexul rezidential Arbo Residence din Mogosoaia bloc 2022, bloc nou, apartament nou 55 mp utili, proiect exclusivist, la 100 de metri de padure, **87.000 €;** ☎0765.643.114 Gorgastefan@yahoo.com

712. **Pallady** apartments dezvoltator 2 camere Parter dec., et. parter/4, 60 mp, 2023, suprafata utila: 54.75 mp, suprafata construita: 60.66 mp, nivel: parter, living: 20.91 mp,dormitor: 12.21 mp, bucatarie: 8.27mp, baie: 3.96 mp, balcon: 4.29 mp, orientare: nord-vest,pret: 82.125 A , tva 5% inclus, parcare suparateriana 7000 e +tva **82.125 €;** ☎0766.228.698 pallady.apartaments01@gmail.com

713. **Pallady** apartments, dezvoltator 2 camere, parter, dec., et. parter/parter, 57 mp, 2022, suprafata utila: 52.92 mp, suprafata construita: 57.31 mp, nivel: parter, living: 18.66, dormitor: 12.38 mp, bucatarie: 8.15 mp, baie: 3.96 mp, orientare: vest, pret: 79.380 A , tva 5% inclus, parcare suparaterana 7000 e +tva, **79.380 €;** ☎0766.228.698/ 0799.156.868 pallady.apartaments01@gmail.com

714. **Pallady** apartments, dezvoltator 2 camere, parter, dec., et. parter/parter, 58 mp, 2022, suprafata utila: 56.56 mp, suprafata construita: 58.15 mp, nivel: parter, bucatarie: 8.51 mp, living: 19.56,dormitor: 12 mp, baie: 3.96 mp, balcon: 3.96 mp,gradina: 67 mp, orientare: sud-est, pret: 118.340 A ,tva 5% inclus, parcare suparaterana 7000 e +tva, **118.340 €;** ☎0766.228.698/ 0799.156.868 pallady.apartaments01@gmail.com

715. **Pallady,** Titan, apartament 2 camere. dec., et. parter/4, 48 mp, 2023, Ap. 2 camere zona Pallady-Gura Puteni la 10 min de metrou 1 Decembriecu finalizere in Iulie-August si cu finisaje de inalta calitate. Pentru cash se achita 90% avans, pentru credit pretul creste, **76.696 €;** ☎0726.664.381 andreiciocan.bvn@gmail.com

716. **Panduri,** Academia Militara semidec., et. 6/8, 51 mp, 1993, aproape de metrou, bloc 1993, vedere spate, luminos, semidec., etaj 6/8, bucatarie spatioasa, mobilat/utilat complet, supraveghere video, ideal atat ca investitie cat si pentru locuit. **99.000 €;** ☎0799.936.443 cosmin.andrei@iness-intermed.ro

717. **Pantelimon** dec., et. 3/10, 50 mp, 1975, Vand ap 2 camere, dec., confort 1 sporit, intrarea si vederea stradala, 3/10, vis-a-vis de Kaufland Pantelimon, fara balcon. **75.000 €;** ☎0773.345.501 ahuja.livia@yahoo.com

718. **Pantelimon** 2 camere zona verde lac Pantelimon terasa 13 mp semidec., et. 1/3, 66 mp, 2020, **81.750 €;** ☎0722.681.655 nadiadeluca.pub@gmail.com

719. **Pantelimon** Apartament 2 camere bloc finalizat terasa 10 mp semidec., et. parter/4, 56 mp, 2022, **76.638 €;** ☎0722.681.655 nadiadeluca.pub@gmail.com

720. **Pantelimon** Delfinului Fundeni dec., et. 7/10, 58 mp, 1979, etaj 7/10, cf.I dec, 58 mp, impartire superba, finisat la cheie modern, reamenajat de la placa, istalatii san. noi, calorifere noi, ramane semimobilat **88.500 €;** ☎0728.879.797 lagunaimob@yahoo.com

721. **Pantelimon** Morarilor - Spital dec., et. 1/10, 55 mp, 1975, stradal, cf. 1, dec. 1/10, bloc izolat termic, curat, liber, termopan, scara curata, toate actele, acc. credit, vecinatati: Lucretiu Patrascanu, Basarabia, Delfinului, Cora, Vergului, Fundeni **64.000 €;** ☎0787.602.251

722. **Pantelimon,** dec., et. 2/10, 40 mp, 1975, Delfinului, Kaufland, cf. 2, dec., etajul 2, balcon inchis in termopan, renovat decent, g+f+p+t+um, liber, bl. civilizat, scara curata, bloc reabilitat termic, cadastru, intabulare, disc., **62.000 €;** ☎0761.749.316/ 0722.824.757

723. **Pantelimon,** et. 1/10, 39 mp, Parcul Monumentelor, cf. 1, etaj 1, balcon inchis, 39 mp, complet renovat total, g+f+p+t+um, se poate locui imediat, scara curata, bl. reabilitat termic, aproape scoala, magazine, cadastru, intabulare, disc., **55.000 €;** ☎0761.749.316/ 0722.824.757

724. **Pantelimon,** 0% cumparator. dec., et. 2/10, 38 mp, 1975, De vanzare apartament 2 camere Pantelimon-Vergului, 2/10, dec., intretinut (g, f, p, t, A/C, contorizat apa-caldura), pozitie excelenta. Acte la zi.0% cumparator, **53.500 €;** ☎0727.636.936/ 0760.240.796 esaimob@gmail.com

725. **Pantelimon,** Cora, loc de parcare, semistradal dec., et. 8/10, 45 mp, 1976, Str.Logofat Dan,et.8/10, cf.2 sp,dec,45mp,hol locuibil, vedere mixta, bl reabilitat termic,loc de parcare ADP, mob si utilat, renovat, usi si instal noi, posibilitate centrala,g,f,p,t,um, aer conditional, zona linistita,acte ok,neg **59.900 €;** ☎0770.956.572

726. **Pantelimon,** Delfinului, Aleea Ilia nr. 2, dec., et. 9/10, 1976, apartament 2 camere dec., in suprafata de 38 mp, liber, bloc reabilitat termic, necesita renovat, particular, urgent, **49.500 €;** ☎0721.332.700

727. **Pantelimon,** Piata Delfinului, dec., et. 2/10, 54 mp, 1975, I/dec., 54 mp, vedere stradala, bloc reabilitat, instalatii electrice si sanitare noi, usi interior, bloc reabilitat, constructie 1975, clasa energetica B, ramane complet, mobilat si utilat complet, **74.999 €;** ☎0728.879.797 lagunaimob@yahoo.com

728. **Pantelimon,** rond Delfinului, sector 2, dec., et. 7/10, 54 mp, 1978, 2 cam., cf.1, dec., 7/10, multiple imbunatatiri, bloc reabilitat termic, 5 min. pana la Mega Mall, P-ta Delfinului si Metrou Titan, mobilat si utilat partial, nu negociaza pretul, Comis. Agent 3%, **71.999 €;** ☎0723.351.895/ 0745.351.895 tinaparaschiv@yahoo.com

729. **Pantelimon,** Vergului, Cora. semidec., et. 5/10, 38 mp, 1974, Ap. 2 camere, bloc reabilitat 1974, su 38 mp, et. 5/10, balcon, termopan, parchet, gresie, faianta, usa metalica, vecini civilizati. Agentia ABB United Tineretului, **46.900 €;** ☎0746.202.605 radu_marius43@yahoo.com

730. **Parc** IOR, chiar pe Fuiorului, 5 minute metrou, semidec., et. 5/10, 51 mp, 1968, bloc reabilitat, complet renovat, bucatarie mobilata, gresie, faianta, parchet, termopane maro, usa metalica, instalatii sanitare schimbate, ac, dressing pe cele 2 holuri, **83.000 €;** ☎0732.135.468 office@ramax.ro

731. **Parcul** Carol, sos. Viilor, dec., et. 5/12, 70 mp, 2023, bloc finalizat, mutare imediata, achizitie direct de la dezvoltator, comision 0%. Apartamentul face parte dintr-un imobil nou, situat la aproximativ 600 m Parcul Carol, avand o suprafata generoasa, **111.000 €;** ☎0736.570.871 panculescuroxana@gmail.com

732. **Parcul** Circului str. Johannes Kepler semidec., et. 1/10, 60 mp, 1986, Metrou Stefan cel mare la 10 min., vizavi de parcul circului, zona linistita, vedere mixta, bloc reabilitat termic, an 1986, et 1/10, renovat complet, 2 balcoane, mobilat si utilat, liber imediat. **132.000 €;** ☎0799.666.104

733. **Parcul** Circului, Bd. Lacul Tei dec., et. 6/10, 55 mp, 1978, Bloc 1978 situat in planul 2, in zona Parcului Circului, langa Mega Image, Lidl, dec, 55mp, orientare est, pe mijloc, cadastru, intabulare, se accepta credit. **80.000 €;** ☎0722.614.867/ 021.688.08.67

734. **Parcul** Tineretului, apartament 2 camere. dec., et. 6/10, 55 mp, 1979, **95.000 €;** ☎0743.335.91 madalina.tupea@goldmcbimobiliare.ro

735. **Pecineaga,** imobil vanzare semidec., et. 4/4, 60 mp, 1987, apartament 2 camere renovat in Pecineaga, sector 5, semidec., etaj 4/4, an bloc 1987, 60 mp, balcon, 69.000 negociabil, **67.500 €;** ☎0750.441.664

736. **Petre** Ispirescu semidec., et. 3/4, 32 mp, 1975, 2 camere cf 2 dec. gresie faianta parchet termopan mobilat utilat aproape de liceul Bolintineanu stabil de curand 32 10 minute de piata uniri parc sebastian piata rahova zona cu verdeata **41.000 €;** ☎0787.638.327/ 0762.966.973 neacsunela.nela@yahoo.com

737. **Petre** Ispirescu Malcoci dec., et. 2/4, 30 mp, 1975, 10 min Uniri, ap 2 camere dec et 2/4, mobilat,utilat, g ,f p t, apa calda caldura RADET, apropiere Lic teoretic D Bolintineanu, **32.500 €;** ☎0723.389.967

738. **Petre** Ispirescu Margeanului dec., et. 1/8, 52 mp, 1984, Liber, ap 2 camere etaj 1/8, dec., zugravit, calorifere schimbate, termopan, cadastru, intabulare **62.000 €;** ☎0723.389.967

739. **Petre** Ispirescu, dec., et. parter/8, 60 mp, 1989, de vanzare ap. 2 camere, Petre Ispirescu, p/8, an bloc 1989, 60 mp, 75.000 euro neg., **75.000 €;** ☎0750.441.664

740. **Petre** Ispirescu, Rahova, dec., et. 7/10, 54 mp, 1986, liber, ap. 2 camere spatios, dec., et. 7/10, mobilat, utilat, gresie, faianta, parchet, termopan, balcon inchis, bl. reabilitat, apropiere lic. D. Bolintineanu, 10 min. Uniri, **69.800 €;** ☎0723.389.967

741. **Piata** Alba Iulia, 10 minute metrou, pe Aurel Botea dec., et. parter/4, 53 mp, 1986, bloc reabilitat, parter/4, complet renovat, instalatii electrice si sanitare noi, sapa noua, gresie, faianta, parchet, termopane, um, calorifere si usi interioare schimbate, vedere mixta, liber **119.000 €;** ☎0732.135.471 ramax10@yahoo.com

742. **Piata** Alba Iulia, 10 minute metrou,pe Aurel Botea, dec., et. parter/4, 53 mp, 1986, bloc reabilitat, parter/4, complet renovat, instalatii electrice si sanitare noi, sapa noua, gresie, faianta, parchet, termopane, UM, calorifere si usi interioare schimbate, vedere mixta, liber **118.000 €;** ☎0728.777.132 office@ramax.ro

743. **Piata** Alba-Iulia, dec., et. 7/9, 63 mp, 1995, Burebista, apartament 2 camere, etaj 7/9, dec., vedere bulevard, suprafata 63 mp, mobilat/utilat modern, cadastru, intabulare, bloc monolit, constructie 1995, **135.000 €;** ☎0722.359.898 office@interparties.ro

744. **Piata** Ambrozie, 3 minute parc IOR si metrou semidec., et. 6/10, 53 mp, 1970, stradal pe Camil Ressu la intersectie cu Fizicienilor, vedere spate, bloc reabilitat, complet renovat 2024, instalatii electrice si sanitare noi, gresie, faianta, parchet, termopane, UM, geam baie, **87.000 €;** ☎0732.135.471 ramax10@yahoo.com

745. **Piata** Ambrozie, 3 minute parc IOR si metrou, semidec., et. 6/10, 53 mp, 1970, stradal pe Camil Ressu la intersectie cu Fizicienilor, vedere spate, bloc reabilitat, complet renovat 2024, instalatii electrice si sanitare noi, gresie, faianta, parchet, termopane, UM, geam baie, **87.000 €;** ☎0728.777.132 office@ramax.ro

746. **Piata** Domenii, Ion Mihalache de vanzare 2 camere! semidec., et. 1/10, 46 mp, 1963, va oferim spre vanzare un apartament compus din 2 camere situat in imobil finalizat in anul 1963. Imobilul a fost reabilitat termic si se afla intre Piata Domenii si Piata Chibrit. **89.000 €;** ☎0752.413.105 Cristian@proestate.ro

747. **Piata** Dorobantilor, vav Liceul Caragiale, dec., et. 5/10, 53 mp, 1980, bloc stradal, vedere spate, reabilitat, complet renovat, bucatarie mobilata, gresie, faianta, parchet, termopane usa metalica, instalatii electrice si sanitare schimbate, aer conditionat, Herastrau **150.000 €;** ☎0728.777.132 office@ramax.ro

748. **Piata** Iancului, str. Elev Stefanescu langa metrou! iancului, str. elev stefanescu, et.7/10, dec, 55mp, fara imbunatatiri, avand ferestre termopan, se accepta credit. **83.900 €;** ☎0722.614.867/ 021.688.08.67

749. **Piata** Muncii Calea Calarasi dec., et. 9/9, 56 mp, 1985, dec., constructie 1985, etajul 9, suprafata 56 mp, renovat, bloc reabilitat, 2 minute distanta de metrou, pozitie deosebita, pret vanzare **120.000 €;** ☎0723.117.710 viorel.office@gmail.com

750. **Piata** Resita, Berceni, Luica, Brancoveanu semidec., et. 5/5, 55 mp, 2013, apartament 3 camere la pret de 2. Bloc de 4 etaje, mansarda din 2013. Centrala proprie, aer conditionat smart, mobilat si utilat, aproape de mijloace de transport, pregatit de vanzare. 0% comision **58.000 €;** ☎0737.989.041 contact@ramona-ursu.ro

751. **Piata** Sfintii Voievozi, vanzare apartament 2 camere, semidec., et. 3/4, 63 mp, 1948, **93.900 €;** ☎+40741124400 nedcom.imob@gmail.com

752. **Piata** Sudului, Frumusani, vanzare apartament 2 camere dec., dec., et. 3/4, 58 mp, 1983, **82.000 €;** ☎0736.378.588 gabrielbucuriuvo@gmail.com

753. **Piata** Sudului, metrou, mall, parc, semidec., et. 3/8, 50 mp, 1967, **71.000 €;** ☎0737.500.376 victor.alexandru@zonadesud.ro

754. **Piata** Sudului, Secuilor dec., et. 4/4, 60 mp, De vanzare apartament 2 camere,60mp,bransament gaze separat, etajul 4/4, langa metrou Piata Sudului, Sun Plazzá, scoala generala nr.190, str.Secuilor nr.13 **79.000 €;** ☎0721.222.044

755. **Piata** Trapezului, dec., et. 6/10, 60 mp, 1977, Trapezului colt cu Prevederii, la nici doua minute de piata si metrou, apartament liber, dec., et. 6, orientare vest, luminos, balcon spatios, bloc anvelopat, termopan, lift reconditionat, **65.000 €;** ☎0752.980.072

756. **Pipera** Apartament 2 camere Tip 10 cu balcon semidec., et. 2/7, 47 mp, 2023, **101.915 €;** ☎031.005.07.84 sales@ivoyresidence.ro

757. **Pipera** Apartament 2 camere Tip 7 semidec., et. 1/7, 67 mp, 2023, **127.530 €;** ☎031.005.07.84 sales@ivoyresidence.ro

758. **Pipera** Apartament 2 camere Ivory Residence Pipera semidec., et. 3/7, 65 mp, 2022, **110.500 €;** ☎031.005.07.84 sales@ivoyresidence.ro

759. **Pipera** Apartament cu 2 camere Chelsea Tip 1 semidec., et. parter/3, 54 mp, 2024, **103.768 €;** ☎031.005.07.84 sales@ivoyresidence.ro

760. **Pipera,** apartament cu 2 camere, tip 6 semidec., et. 1/7, 83 mp, 2023, **154.105 €;** ☎031.005.07.84 sales@ivoyresidence.ro

761. **Pipera,** apartament cu 2 camere, tip 8 semidec., et. 1/7, 72 mp, 2023, **130.255 €;** ☎031.005.07.84 sales@ivoyresidence.ro

762. **Pipera,** Ivory Residence apartament 2 camere si loc parcare cadou dec., et. 7, 66 mp, 2020, **108.500 €;** ☎40310050776 sales@ivoyresidence.ro

763. **Plaza** Residence Faza 5, Bulevardul Timisoara dec., et. 6/11, 65 mp, 2023, apartament 2 camere tip E in complex Plaza Residence faza 5. Situat pe bulevardul Timisoara nr. 14. **123.500 €;** ☎0738.713.283 office@plazaresidence.ro

764. **Politehnica,** Lujerului, Militari, vanzare 2 camere la cheie dec., et. 3/10, 56 mp, **119.900 €;** ☎0799.600.700 global_imob2@yahoo.com

765. **Popesti** Leordeni la 3 minute de Metrou Berceni, dec., et. 1/6, 50 mp, 2023, apartamente de vanzare situate intr-un superb Complex Rezidential pe Str. Biruintei. cu centrala proprie si incalzire in pardoseala si finisaje deosebite. **69.500 €;** ☎0785.225.855/ 0767.377.376 visanescumarian@gmail.com

766. **Popesti** Leordeni Vanzare apartament 2 camere et. 3/3, 54 mp, 2020, **64.900 €;** ☎+40741124400 nedcom.imob@gmail.com

767. **Popesti** Leordeni, dec., et. 3/3, 56 mp, 2014, apartament dec. 2 camere 56 mp + parcare, **76.900 €;** ☎0767.329.346

768. **Popesti** Leordeni, semidec., et. 2/3, 60 mp, 2010, Paraul Rece, imobil 2010, mobilat, utilat complet, aer conditionat, centrala proprie, adiacent soseaua Oltenitei, Mega Image, **63.000 €;** ☎021.319.78.04/ 0723.515.199 oli_daniel@yahoo.com

769. **Popesti** Leordeni, metrou Dimitrie Leonida, 2 camere mobilat dec., et. 5/6, 48 mp, 2015, **73.000 €;** ☎0722.652.640 daniel.iancu@zonadesud.ro

770. **Popesti-** Leordeni apartament 2 camere mobilat central primaria dec., et. 3/3, 48 mp, 2015, **62.500 €;** ☎0724.548.052 gigi.troi@zonadesud.ro

771. **Popesti-Leordeni,** Drumul Fermei, bloc tip boutique semidec., et. 1/2, 53 mp, 2012, agentia Topis Imobiliare va prezinta un apartament cu 2 camere mobilat, cu suprafata de 51 mp, situat in Popesti-Leordeni pe strada Drumul Fermei, judetul Ilfov. Parcare 1 loc inclus in pret **68.000 €;** ☎0724.798.495 ionut.lotca@topis.ro

772. **Popesti-Leordeni,** Lidl, Oltenitei, 2 cam. spatios, 68 mp, dec., zona linistita, parcare, 0% comision dec., et. parter/2, 56 mp, 2010, **74.990 €;** ☎0724.518.100 contact@dumitrescuadrian.ro

773. **Popesti-Leordeni,** Sos. Oltenitei, dec., et. 4/5, 54 mp, 2014, apartament 2 camere, dec., 4/5, mobilat/utilat, **71.000 €;** ☎0724.335.461 Ionut.maianu@gmail.com

774. **Prelungirea** Ferentari, parc, et. 2/4, 2 camere, cf. 2, imbunatatiri, acte la zi, ideal investitie, **35.000 €;** ☎0766.862.569

775. **Prelungirea** Ghencea, Mega Image, 2010, 2/4 semidec., et. 2/4, 51 mp, 2010, Ag Imobiliara 2%, Mega Image, Alunului, semistradal, liber, centrala termica proprie, aer conditionat, balcon inchis cu termopan, mobilat/utilat, loc parcare in folosinta, lift, orientare Est **57.900 €;** ☎0724.321.698 elvira@totali.ro

776. **Prelungirea** Ghencea, str. Iernii, dec., 52 mp, 2021, 2 camere, balcon, toate utilitatile, vand/schimb cu garsoniera/apartament Militari, metrou, diferenta; ☎0723.218.133

777. **Prelungirea** Ghencea, Sunrise Residence, et. 5/5, 90 mp, 2015, 90 mp utili, 63 ap +27 terase, etaj 5 din 5, lift, loc parcare subteran, finisaje premium, mobilat, utilat, constructie 2015, 25 de min. pana la Piata Uniri, deosebit, **79.500 €;** ☎0726.664.381 valentin.florea85@yahoo.com

778. **Prelungirea** Ghencea- Avangarde dec., et. 2/10, 56 mp, 2020, et.2,cf 1, Decomandat, bloc 2020,2 lifturi, acces facil la RATB cat si la Soseaua de Centura, 2 balcoane, centrala proprie, toate utilitatile sectorului 6, actele sunt la zi. **65.000 €;** ☎0786.325.404

779. **Prelungirea** Ghenea, Cartierul Latin dec., et. parter/5, 83 mp, 2014, Cartierul Latin, parter inalt/D+P+5, 83mp, bloc 2014, dec., centrala proprie, se vinde mobilat si utilat complet, aer conditional, loc de parcare, acte facute, accepta credit. **79.000 €;** ☎0765.348.367

780. **Rahova** dec., et. 3/3, 54 mp, 1964, 2 camere cf 1 dec. bloc reabilitat termic cadastru intabulare liber balcon boxa la subsol zona buna foarte aproape de piata rahova statia de tranvai 32 bloc de carmida **53.000 €;** ☎0787.638.327/ 0762.966.973 neacsunela.nela@yahoo.com

781. **Rahova** et. parter/10, 57 mp, 1985, Vand ap 2cam cf 1 dec., parter / 10, piata Rahova Buzoieni, an constructie 1985, disc 57 mp liber **68.000 €;** ☎0764.522.941

782. **Rahova** et. parter/2, 30 mp, Vand apartament 2 camere in zona Rahova, sector 5.Apartamentul are imbunatatiri : gaz, centrala proprie,etc. Atentie!!! Apartamentul se vine nemobilat.Bloc din anul 1970. **41.000 €;** ☎0740.137.039

783. **Rahova** Dotari Premium Incalzire in Pardoseala semidec., 46 mp, 2022, **62.800 €;** ☎0751.995.505 anisoara@tower-residence.ro

784. **Rahova** Dotari Premium Incalzire in Pardoseala semidec., 50 mp, 2022, **66.900 €;** ☎0751.995.505 anisoara@tower-residence.ro

785. **Rahova** Dotari Premium Incalzire in Pardoseala dec., 56 mp, 2022, **74.900 €;** ☎0751.995.505 anisoara@tower-residence.ro

786. **Rahova** Dotari Premium Incalzire in Pardoseala semidec., 48 mp, 2022, **64.800 €;** ☎0751.995.505 anisoara@tower-residence.ro

787. **Rahova** Malcoci et. 2/4, 30 mp, vand apartament 2camere cof 3 se vinde mobilat utilat pret disc. **33.000 €;** ☎0763.581.790

788. **Rahova** Margeanului et. 1/8, 50 mp, vand apartament 2 camere cof1 dec bl stradal liber balcon ap necisita renovat pret disc. **62.000 €;** ☎0763.581.790

789. **Rahova** Oxy Residence 2, mobilat si utilat la cheie dec., et. 2/6, 2024, Apartament 2 camere Tip A - 57 mp, din ansamblul rezidential Oxy Residence 2, la 20 de minute de Piata Uniriin cartierul Rahova. Hai la o vizionare sa descoperi toate ofertele noastre. Comision 0%, **64.900 €;** ☎0771.684.015/ 0737.282.225 vanzari@oxyresidence.ro

790. **Rahova** Oxy Residence, apartament mobilat la cheie semidec., et. 5/6, 60 mp, 2024, Apartament 2 camere Tip B1 - 60 mp, din ansamblul rezidential Oxy Residence 2, la 20 de minute de Piata Uniriin cartierul Rahova. Hai la o vizionare sa descoperi toate ofertele noastre. Comision 0% **64.900 €;** ☎0771.684.015/ 0737.282.225 vanzari@oxyresidence.ro

791. **Rahova** Pecineaga, Salaj dec., et. 6/8, 52 mp, 1985, Vand ap 2 camere mobilat utilat, et 6/8, g, f, p, termopan, ideal inv in vederea inchinerii, se pot pasta actualii chiriasi sau locuit in scop personal, aproperre transport 117, 10 minute Piata Uniri **62.000 €;** ☎0723.389.967

792. **Rahova,** semidec., et. 3/4, 42 mp, 2019, apartament 2 camere sos. Salaj, Pecineaga stradal, etaj 3/4, **57.000 €;** ☎0732.592.007

793. **Rahova,** semidec., et. parter/4, 58 mp, 1990, parter inalt, constructie 1990, semidec., suprafata 58 mp, cu imbunatatiri, centrala termica de apartament, apropiere parcuri si locuri de joaca, pret vanzare 70000 euro, **70.000 €;** ☎0723.117.710 viorel.office@gmail.com

794. **Rahova,** dec., et. 8/8, 50 mp, vand apartament 2 camere cf.1 dec., gresie, faianta, parchet, termopane, pret 55000 euro disc., **55.000 €;** ☎0763.581.790

795. **Rahova,** Calea Ferentari, semidec., et. parter/10, 38 mp, 1980, spatiu comercial, parter, intrarea din strada, 38 mp, acum frizerie, centrala termica, modern, toate actele la zi, aprobari modificare, compartimentare in 3 camere si baie, bloc reabilitat, liber, **78.000 €;** ☎0720.451.235

796. **Rahova,** Caporal Ilina dec., et. 2/8, 54 mp, 1984, 2 camere cf. 1 dec., liber, cadastru, intabulare, semistradal, termopan, foarte aproape de Piata Rahova, mobilat, balcon. **60.000 €;** ☎0762.966.973 neacsunela.nela@yahoo.com

797. **Rahova,** centrala termica, dec., et. 3/3, piata, bloc caramida, confort 1, dec., etaj 3 din 3, fara imbunatatiri, centrala termica proprie, acces securizat, liber, acte, negociabil, **50.000 €;** ☎0722.792.039 alexandru.barceanu@yahoo.com

798. **Rahova,** complex exclusivist, apartament complet, view de senzatie, semidec., et. 9/11, 45 mp, 2022, **69.800 €;** ☎0748.889.926 ionut.stancu@imobiliare-acasa.ro

799. **Rahova,** Ene Modoran, apartament mobilat si utilat! dec., et. 8/10, 58 mp, 1980, Va oferim spre achizitie un apartament deosebit, compus din 2 camere dec.e in imobil reabilitat termic. Imobilul se afla in zona Rahova pe strada Ene Modoran,langa intersectia cu strada Buzoieni **72.000 €;** ☎0752.413.105 Cristian@proestate.ro

800. **Rahova,** Oxy Residence 2 Camere Tip 5 mobilat dec., et. 1/4, 64 mp, 2024, Apartament 2 camere Tip 5 - 64 mp, din ansamblul rezidential Oxy Residence 2, la 20 de minute de Piata Uniriin cartierul Rahova. Hai la o vizionare sa descoperi toate ofertele noastre. Comision 0%, **73.900 €;** ☎0737.282.225/ 0771.684.015 vanzari@oxyresidence.ro

801. **Rahova,** Oxy Residence 2 camere Tip C1 mobilat et. 4/6, 58 mp, 2024, Apartament 2 camere Tip C1 - 58 mp, din ansamblul rezidential Oxy Residence 2, la 20 de minute de Piata Uniriin cartierul Rahova. Hai la o vizionare sa descoperi toate ofertele noastre. Comision 0%! **65.900 €;** ☎0737.282.225/ 0771.684.015 vanzari@oxyresidence.ro

802. **Rahova,** Oxy Residence 2 camere Tip E mobilat dec., et. 3/6, 68 mp, 2024, Apartament 2 camere Tip E - 68 mp, din ansamblul rezidential Oxy Residence 2, la 20 de minute de Piata Uniriin cartierul Rahova. Hai la o vizionare sa descoperi toate ofertele noastre. Comision 0%! **78.900 €;** ☎0737.282.225/ 0771.684.015 vanzari@oxyres

Imobiliare vânzări 2 CAMERE

904. **Titan,** et. [etaj]/[etaje], [an], proprietar vand ap. 2 cam., str. Liviu Rebreanu, bl N3, et. 1/10, zona verde, linistita, la 2 min. de metroul Titan, liber, complet mobilat si utilat, bloc solid **85.000 €;** ☎0723.123.603 liviu.rosu1979@gmail.com

905. **Titan,** 1 Decembrie 1918 semidec., et. 4/8, 55 mp, 1986, Particular vand apartament 2 camere cu toate imbunatatirile facute recent si de calitate. Centrala termica. Aer conditionat. Pret fix. **90.000 €;** ☎0724.180.622

906. **Titan,** 1 Decembrie 1918, oferta, dec., et. 4/4, 1980, apartament 2 camere, 36 mp, bloc 1980, etaj 4 + mansarda, bloc reabilitat, centrala termica proprie, termopan, contor gaze, 10 min. parc IOR si metrou Titan, 3 min. Auchan, **39.900 €;** ☎0733.848.277 razvan_nike@yahoo.com

907. **Titan,** 3 minute metrou si parc IOR, dec., et. 2/10, 53 mp, 1968, chiar pe Fuiorului, in bloc tip Y, reabilitat, balcon, aer conditionat, fara imbunatatiri, liber, **75.000 €;** ☎0728.777.132 office@ramax.ro

908. **Titan,** 3 minute metrou, vedere spre parc IOR semidec., et. 6/10, 51 mp, 1970, Apartament de 2 camere renovat complet, instalatii electrice schimbate, circuite noi trase prin sapa noua. Instalatii sanitare schimbate, usi noi din lemn, parchet. Bloc reabilitat, vedere pe spate **82.000 €;** ☎0769.651.162

909. **Titan,** 3 minute parc IOR si metrou, circular, et. 8/10, 51 mp, 1968, stradal pe Grigorescu, bloc reabilitat, complet renovat 2024, instalatii sanitare schimbate, gresie, faianta, parchet, termopane, usa metalica, usi interioare noi, liber, toate actele **87.500 €;** ☎0728.777.132 office@ramax.ro

910. **Titan,** 3 minute parc IOR si metrou, circular, et. 6/10, 51 mp, 1968, stradal pe Nicolae Grigorescu, bloc reabilitat, vedere spate, complet renovat, instalatii electrice si sanitare noi, gresie, faianta, parchet, termopane, usi interioare noi, usa metalica, balcon mare **83.000 €;** ☎0728.777.132 office@ramax.ro

911. **Titan,** 5 minute metrou si parc IOR, Liceul Dante, semidec., et. 5/10, 51 mp, 1968, chiar pe Fuiorului, bloc reabilitat, complet renovat, bucatarie mobilata, gresie, faianta, parchet, termopane maro, usa metalica, instalatii sanitare schimbate, AC, dressing pe cele 2 holuri, **83.000 €;** ☎0728.777.132 office@ramax.ro

912. **Titan,** 5 minute metrou, Barajul Lotru, dec., et. 8/10, 55 mp, 1976, bloc reabilitat, dec., balcon mare tip terasa, termopane, gresie, faianta, parchet, liber, **83.000 €;** ☎0728.777.132 office@ramax.ro

913. **Titan,** 5 minute metrou, parcul Brancusi circular, et. 6/10, 53 mp, 1970, bloc reabilitat, termopane, parchet lemn masiv, geam baie, fara imbunatatiri, liber **78.000 €;** ☎0732.135.471

914. **Titan,** 5 minute metrou, parcul Brancusi, circular, et. 6/10, 53 mp, 1970, bloc reabilitat, termopane, parchet lemn masiv, geam baie, fara imbunatatiri, liber **78.000 €;** ☎0728.777.132 office@ramax.ro

915. **Titan,** Aleea Buhusi dec., et. parter/10, 54 mp, 1980, Apartament dec. p/10, bloc izolat, liber, toate actele, apropiere de parc. Ac, posibilitate de balcon, **67.000 €;** ☎0765.404.303/ 0723.796.911

916. **Titan,** apartament 2 camere dec., dec., et. 7/10, 45 mp, 1978, apartament dec., etaj 7/10, bloc reabilitat termic, liber, acte la zi, pret negociabil, comision 0% cumparator **64.900 €;** ☎0745.844.228 imobiliareurbanhouse@gmail.com

917. **Titan,** Barajul Lotru dec., et. 8/10, 55 mp, 1976, 3 minute metrou, dec., balcon mare tip terasa, termopane, gresie, faianta, **83.000 €;** ☎0732.135.471 ramax10@yahoo.com

918. **Titan,** Barajul Lotru, dec., et. 8/10, 55 mp, 1976, 3 minute metrou, dec., balcon mare tip terasa, termopane, gresie, faianta, **83.000 €;** ☎0732.135.467 ramax2016@yahoo.com

919. **Titan,** Basarabia, Diham semidec., et. parter/8, 56 mp, 1982, Titan, Diham stradal vindem apartament 2 camere cf 1, parter/8, bloc 1982, anvelopat, 56 mp. Apartamentul detine centrala proprie, gresie, faianta, parchet, termopan, cadastru intabulare, **79.000 €;** ☎0722.542.692/ 0761.532.117 aurelia_iba@yahoo.com

920. **Titan,** complex Edenia, 10 minute metrou, semidec., et. 6/13, 52 mp, 2010, chiar la parcul Titanii, complet mobilat si utilat, balcon inchis cu sticla, glisanta, gresie, faianta, parchet, termopane, usa metalica, ac, 3 lifturi, centrala de bloc, liber **105.000 €;** ☎0732.135.471

921. **Titan,** Costin Georgian, Patrascanu, 3/4. semidec., et. 3/4, 50 mp, 1970, Va propunem un apartament nelocuit si disponibil imediat situat la cateva sute de metri de statia de metrou C. Georgian si Piata Minis. Imobilul este nestradal, intr-o pozitie cu multa vegetatie. **67.500 €;** ☎0723.250.250

922. **Titan,** Drumul Gura Calitei, Metrou Nicolae Teclu, dec., et. parter/3, 58 mp, 2024, apartamente de vanzare situate intr-un superb bloc nou finalizat S+P+3 Titan Pallady, Drumul Gura Calitei, metrou Nicolae Teclu, avand suprafete de la 55 la 76 mp, unele apartamente au si gradina, + TVA **69.400 €;** ☎0767.377.376/ 0785.225.855 visanescumarian@gmail.com

923. **Titan,** Edenia semidec., et. 6/13, 52 mp, 2010, chiar la parcul Titanii, complet mobilat si utilat, balcon inchis cu sticla, glisanta, gresie, faianta, parchet, termopane, usa metalica, ac, 3 lifturi, centrala de bloc, liber **105.000 €;** ☎0732.135.471

924. **Titan,** Emag, Galeriile Titan, semidec., et. 6/10, 50 mp, 1970, langa metrou si parc IOR, renovat complet, instalatii schimbate, usi noi, usa metalica, gresie, faianta, parchet, termopane, usa metalica, liber, toate actele, **82.000 €;** ☎0732.135.467 ramax2016@yahoo.com

925. **Titan,** intersectie Liviu Rebreanu cu Grigorescu, circular, et. 6/10, 51 mp, 1968, 3 minute metro si parc IOR, stradal,bloc reabilitat, vedere spate, complet renovat, instalatii electrice si sanitare noi, gresie, faianta, parchet, termopane, usi interioare noi, usa metalica, balcon **83.000 €;** ☎0732.135.468 office@ramax.ro

926. **Titan,** Liviu Rebreanu, 1 Decembrie, dec., et. 4/4, 48 mp, 1970, Barajul Bistritei etaj 4/4, cf.1 dec., 48 mp, fara balcon, cu imbunatatiri decente, imobil 1970, reabilitat, scara curata, zona linistita, acte la zi, merita, clasa en B **64.999 €;** ☎0728.879.797 lagunaimob@yahoo.com

927. **Titan,** Mega Image, Barajul Sadului, 5 min. metrou, dec., et. 8/10, 50 mp, cf. 1, dec., 8/10, 50 mp, balcon, cu imb., izolat la int. si la exterior, imobil 1973 reabilitat, curat, se vinde complet mobilat si utilat, scara impecabila zona superba, teava gaz in bucatarie **72.999 €;** ☎0728.879.797 lagunaimob@yahoo.com

928. **Titan,** metrou la 3 minute in spate Mega Image, semidec., et. 9/10, 54 mp, 1972, strada Barajul Sadului, etaj 9/10, cf. 1 semidec., 54 mp, cu balcon, bloc reabilitat, baie refacuta integral (instalatii noi), gresie, faianta, termopan partial, pret nediscutabil, clasa en. B, **66.999 €;** ☎0728.879.797 lagunaimob@yahoo.com

929. **Titan,** Metrou, semidec., et. 7/10, 51 mp, 1972, cf. 1, semidec., gresie, faianta, parchet, termopan, bloc izolat, curat, liber, toate actele, acc. credit, vecinatati: Parc IOR, Nicolae Grigorescu, Liviu Rebreanu, Constantin Brancusi, **72.000 €;** ☎0787.602.251

930. **Titan,** metrou, 10 min. dec., et. 4/10, 51 mp, 1973, Postavarului, Supeco, et. 4/10,cf.1, dec., bloc reabilitat termic, fara risc seismic. Apropie de parc IOR, scoala si gradinita 5 min, piata si mij. de tranport la 5 min. Are toate actele facute **64.500 €;** ☎0752.204.527/ 0723.578.525

931. **Titan,** metrou, parc dec., et. 7/10, 54 mp, 1970, bld. Nicolae Grigorescu intersectie Constantin Brancusi, Potcoava, bloc reabilitat, vedere parc IOR, termopane, usa metalica, geam baie, liber, toate actele **75.900 €;** ☎0732.135.471 ramax10@yahoo.com

932. **Titan,** Nicolae Grigorescu, dec., et. 4/4, 47 mp, 2018, proprietar, vand apartament 2 camere, dec., mansarda, zona Nicolae Grigorescu. Anul construirii 2018. Costuri de intretinere mici, **58.000 €;** ☎0742.042.738

933. **Titan,** Nicolae Grigorescu, Th. Pallady, dec., 52 mp, 1975, stradal, vedere Bd Th Pallady, cf. 1, dec., gresie, faianta, parchet, termopan, usa metalica, vecinatati: Parc Ressu, Trapezului, Prevedetii, Bd. 1 Decembrie 1918, Piata Salajan, Postavarului, **61.900 €;** ☎0787.602.251

934. **Titan,** parc IOR, Rotunda, dec., et. 6/10, 57 mp, 1978, Ap. dec., sup. 57 mp, et. 6/10, cad., int., eliberabil imediat, cad., int., constr. 09/1977 dupa cutremur, **84.000 €;** ☎0721.607.265

935. **Titan,** Piata Minis metrou Costin Georgian parc IOR semidec., et. 8/10, 60 mp, 1970, apartament de vanzare situat la etajul 8/10, semidec., geam la baie, balcon generos 12 mp, termopan, cadastru, intabulare, liber, se vinde mobilat si utilat ca in poze, bloc cu urgenta, pret fix, plata cash, **56.500 €;** ☎0785.225.855/ 0767.377.376 marian_visanescu@yahoo.com

936. **Titan,** Piata Minis, dec., et. 5/10, 52 mp, 1970, cf. 1, dec., curat, bloc izolat, toate actele, vecinatati: Liviu Rebreanu, Lucretiu Patrascanu, 1 Decembrie 1918, Metrou Costin Georgian, **59.000 €;** ☎0787.602.251

937. **Titan, Postavarul, dec., et. 10/10, 48 mp, 1971, 2 camere confort 1, dec., etaj 10/10, instal. electrice si sanitare schimbate, 48 mp, bloc reabilitat termic, statie in fata blocului, mobilat si utilat sau nemobilat, la alegere, 59.900 €;** ☎0749.117.424

938. **Titan, Postavarul, str. Codrii Neamtului dec., et. 10/11, 52 mp, 1980, Titan, 2 camere confort 1 dec., bloc 1980, anvelopat, et. 10/10, renovat recent, loc de parcare ADP, 60.000 €;** ☎0749.117.424

939. **Titan,** str. Intrarea Barsei, dec., et. parter/4, 50 mp, 1965, reabilitat, cu balcon, amenajat, modern, renovat complet, scoli, gradinite, metrou Costin Georgian, apropiere Piata Minis, se vinde mobilat, zona verde, deosebit, merita vazut. 7.1000 euro discutabil, **71.000 €;** ☎0722.414.299

940. **Titan,** Theodor Pallady, Metrou Teclu promo 5% TVA semidec., et. 4/8, 55 mp, 2022, ap. 2 cam. (tip 1.2, corp C), spatios, g+f+p+ct Ariston, usi interior Pinum, usa ext Bella Casa, utilitati oras. Fara intermediari, com. 0%, **79.000 €;** ☎0757.572.272 contact@caisuluiresidence.ro

941. **Titan,** Trapezului, semidec., et. 7/10, 51 mp, 1975, liber, 2 camere semidec., mobilat, gresie, faianta, parchet, termopan, bloc situat la 3 minute de metrou, piata, cad., intabulare, se accepta credit, **76.000 €;** ☎0723.389.967

942. **Titan,** vav metrou si parc IOR, pe Liviu Rebreanu, dec., et. 4/10, 54 mp, 1972, bloc reabilitat, complet renovat, instalatii electrice si sanitare schimbate, usi interioare noi, gresie, faianta, parchet, termopane, usa metalica, bucatarie mobilata si utilata, liber **86.000 €;** ☎0728.777.132 office@ramax.ro

943. **Titan,** vav parc IOR si 5 minute metrou semidec., et. 1/10, 51 mp, 1968, chiar la Scoala 195, strada Rotunda, orientat catre est, bloc reabilitat, renovat, mobilat si utilat, gresie, faianta, parchet, termopane, usa metalica, aer conditionat, credit **86.000 €;** ☎0732.135.471 ramax10@yahoo.com

944. **Titan,** vav parc IOR si 5 minute metrou, semidec., et. 1/10, 51 mp, 1968, chiar la Scoala 195, strada Rotunda, orientat catre est, bloc reabilitat, renovat, mobilat si utilat, gresie, faianta, parchet, termopane, usa metalica, aer conditionat, credit **86.000 €;** ☎0728.777.132 office@ramax.ro

945. **Titan,** vav parc IOR, 3 minute metrou, Grigorescu circular, et. 7/10, 54 mp, 1970, intersectie Constantin Brancusi, Potcoava, bloc reabilitat, vedere parc IOR, termopane, usa metalica, geam baie, liber, toate actele **74.800 €;** ☎0728.777.132 office@ramax.ro

946. **Titan,** vav parc IOR, 3 minute metrou, Grigorescu19 circular, et. 7/10, 54 mp, 1970, intersectie Constantin Brancusi, Potcoava, bloc reabilitat, vedere parc IOR, termopane, usa metalica, geam baie, liber, toate actele **74.800 €;** ☎0732.135.471 ramax10@yahoo.com

947. **Titan-** Edenia semidec., et. 6/13, 52 mp, 2010, chiar la parcul Titanii, complet mobilat si utilat, balcon inchis cu sticla, glisanta, gresie, faianta, parchet, termopane, usa metalica, ac, 3 lifturi, centrala de bloc, liber **105.000 €;** ☎0732.135.467 ramax2016@yahoo.com

948. **Titan-** etajul 1- str Rotunda semidec., et. 1/10, 50 mp, 1970, acces rapid la transport public,magazine, restaurante si servicii in apropiere,zona linistita si plina de verdeturi **86.000 €;** ☎0732.135.467 ramax2016@yahoo.com

949. **Titan-** parc semidec., et. 7/10, 54 mp, 1970, 7/10, semidec., blocul Potcoava, 54 mp, bloc reabilitat termic, termopane, fara imbunatatiri, pregatit pentru renovare, zona parc, metrou. **69.000 €;** ☎0745.004.308

950. **Toporasi,** sector 5, zona curata blocuri civilizate et. parter/4, 42 mp, zona CFR, zona de blocuri civilizate de 4 nivele, cu locuri de parcare, cf. 2 sport, baie mare cu geam de aerisire, fara imbunatatiri, necesita renovat. Oferta AMA Imobiliare **42.500 €;** ☎0743.933.571/ 0758.244.257 amaimobiliare.office@gmail.com

951. **Toporasi,** sector 5, zona curata blocuri civilizate semidec., et. parter/4, 42 mp, zona CFR, zona de blocuri civilizate de 4 nivele, cu locuri de parcare, confor2 sporit, baie mare cu geam de aerisire, fara imbunatatiri, necesita renovat. Oferta AMA Imobiliare **42.500 €;** ☎0743.933.571/ 0758.244.257 amaimobiliare.office@yahoo.com

952. **Traian** semidec., et. parter/4, 62 mp, 2021, Va propunem spre vanzare apartament cu 2 camere in bloc nou construit in 2021, parter ,62 mp din care terasa 12 mp, situat pe str Popa Nan 85, vis a vis de kaufland.Se vinde ca in poze ,fara comision **160.000 €;** ☎0761.200.831 Smchristian13@yahoo.com

953. **Trapezului,** dec., et. parter/4, 54 mp, 1974, particular vand urgent si ieftin, accept si plata in rate, ap. 2 camere cf. 1, zona linistita, negociabil, **68.500 €;** ☎0728.673.735

954. **Trapezului,** 3 minute metrou 1 Decembrie 1918 ,semidec., et. parter/10, 54 mp, 1970, chiar pe Radu Gheorghe, bucatarie mare, balcon, parter, in curs de amenajare, termopane, instalatii sanitare schimbate, liber, toate actele **65.000 €;** ☎0728.777.132 office@ramax.ro

955. **Trapezului,** metrou 1 Decembrie 1918, piata, dec., et. 5/10, 53 mp, 1970, bloc reabilitat, dec., termopane, parchet, aer conditionat, liber, toate actele **69.500 €;** ☎0728.777.132 office@ramax.ro

956. **Turda,** Pod Grant, latura Grivita dec., et. 1/1, 52 mp, 1940, proprietar vand ap. 2 camere dec.e, et. 1, bucatarie, hol + 1 cam. la subsol si baie, 52 mp in curte comuna cu drept de trecere. Pozitie centrala pe latura Grivita. Loc de parcare in fata casei. Pret negociabil. Fara risc seismic. **39.000 €;** ☎0727.803.962 danielle_marius@yahoo.com

957. **Ultracentral,** Unirii, IC Bratianu dec., et. 6/7, 48 mp, 1968, Proprietar vand apartament 2 camere, dec., etaj 6/7, bloc din 1968.Imobilul este situat vis-a-vis de magazinul Cocor, la intrarea in Centrul Vechi. **122.000 €;** ☎0722.422.564 adrian.poparad@gmail.com

958. **Unirii** - Cantemir - 2 camere ideal investitii NOU IN PIATA I dec., et. 3/7, 51 mp, 1965, **88.000 €;** ☎0722.652.640 daniel.iancu@zonadesud.ro

959. **Unirii** - stradal, intre Zepter si Alba Iulia dec., et. 2/8, 67 mp, 1991, bloc monolit, stradal pe Unirii, intre Zepter si Piata Alba Iulia, mobilat ultramodern, lux, utilat complet, termopan, ac, masina spalat, bucatarie open space cu livingul, baie cu cada, vedere mixta (o camera spre Bd. Unirii si o camera spre spate), liber **175.000 €;** ☎0728.736.846

960. **Unirii** Bd., Biblioteca Nationala, BCR si BRD dec., et. 6/8, 67 mp, 1993, proprietar, Unirii vis a vis de Enel si Tribunal, la intersectie cu Mircea Voda se vinde de catre proprietar ap. dec. 2 camere etaj 6/7, 66 mp util plus balcon 6 mp. Multumesc, **185.000 €;** ☎0723.712.900 adrianaa2012@yahoo.com

961. **Unirii** Fantani Stradal la 2 minute de Piata Constitutiei, confort 1 dec., 65mp, etajul 3/7, vedere stradala, bloc 1989 monolit, cu gresie, faianta, parchet, termopane, decent, 2 Balcoane, pozitie excelenta, merita ! **202.000 €;** ☎0728.879.796

962. **Unirii,** dec., et. 2/6, 68 mp, 1991, apartament cu doua camere situat in bulevardul Unirii stradal, ultracentral, langa Tribunalul Bucuresti si Institutul Bancar Roman, apartamentul are centrala termica proprie **225.000 €;** ☎0726.726.609 mguriescu@yahoo.com

963. **Unirii,** Alba Iulia, semidec., et. 7/10, 53 mp, 2008, Decebal, 2 camere, bloc nou, 7/10, semidec., 53 mp, mobilat, utilat complet, acces facil Muncii, Dristor, Tineretului, Vitan, Timpuri Noi, Calarasi, Universitate, **120.000 €;** ☎0763.656.867 ovidiualbuimob@gmail.com

964. **Unirii,** Cantemir, dec., et. 7/7, 47 mp, 1970, Unirii Cantemir, stradal, 2 camere cf. 1, dec., mobilat, renovat, fara risc seismic,cadastru, intabulare, merita vazut **90.000 €;** ☎0767.922.400/ 0722.256.664 cordialimobiliare@yahoo.com

965. **Unirii,** Centrul vechi. semidec., et. 4/7, 42 mp, 1966, Va oferim spre vanzare o oportunitate de a investi intr-o proprietate in centrul Bucurestiului langa Hanul lui Manuc in Piata Unirii, apartament 2 camere, 42 mp, blocul are centrala proprie, **79.700 €;** ☎0765.643.114 Gorgastefan@yahoo.com

966. **Unirii,** I. C. Bratianu 2 camere de vanzare et. 4/8, 37 mp, 1950, **79.996 €;** ☎0747.140.370 office@syntaximob.ro

967. **Unirii,** oferta reala, vis a vis de Zepter, etajul 7/8, 66 mp, bloc 2006, cu gresie, faianta, parchet, termopane, decent, acte la zi, liber, pozitie excelenta, merita vazut, **150.000 €;** ☎0728.879.796

968. **Unirii,** Piata Alba Iulia, semidec., et. 7/8, 65 mp, 1995, Unirii Bulevard, Naturalia, stradal, apartament 2 camere, vedere bulevard, etaj 7/8, suprafata 65 mp, semidec., bloc monolit, constructie 1995, cadastru, intabulare, liber, **145.000 €;** ☎0722.359.898 office@interpartes.ro

969. **Unirii,** Rond Alba Iulia, Burebista Caloian Judetul dec., et. 3/4, 1990, cf. I sporit dec., impartire superba, situat la etajul 3/4, in imobil reabilitat construit in 1990, 61 mp, liber/nelocuit, mobilat/utilat complet, toate actele, clasa en. A, vizite oricand, merita, **142.500 €;** ☎0728.879.797 lagunaimob@yahoo.com

970. **Unirii,** Tribunal, Biblioteca Nationala, BCR, dec., et. 6/7, 71 mp, 1995, Bd. Unirii apart dec. 2 camere situat la intersectia bd. Unirii cu Mircea Voda, vis a vis de Enel si hotel Mercur langa BCR, bloc 1995 vedere spate, se vinde de catre proprietar,pret fix . **185.000 €;** ☎0723.712.900 adrianaa2012@yahoo.com

971. **Universitate,** 0% cumparator. dec., et. 8/9, 50 mp, 1949, De vanzare apartament 2 camere situat in zona Universitatii. Apartamentul este situat intr-un imobil postbelic,dec., cu vedere dubla si o vedere libera de exceptie asupra zonei, **85.000 €;** ☎0727.696.936/ 0760.240.796 esaimob@gmail.com

972. **Universitate,** Rosetti, zona Centrala, investitie semidec., et. 5/6, 32 mp, 1940, Apartament Rosetti- Universitate, zona centrala, 2 camere, et.5/5 +M, mobilat/ utilat complet, centrala termica, suprafata utila 32 mp, investitie excelenta pentru inchariat regim hotelier, **74.000 €;** ☎0723.767.031

973. **Universitate,** TNB, vanzare apartament 2 camere, bloc 1980, 0% comision. dec., et. 52, 50 mp, 1980, **129.900 €;** ☎0747.607.626 despescu.claudia@gmail.com

974. **Universitate-** Vasile Lascar semidec., et. 3/8, 45 mp, 1935, Apartament complet mobilat si utilat, situat la etajul 3/8 al unui bloc construit in anul 1935 incadrat de PMB la U 2. Locuinta dispune de centrala proprie pe gaz. **84.900 €;** ☎0746.202.605 radu_marius43@yahoo.com

975. **Uranus** Apartament 2 camere + loc parcare dec., et. 2/4, 45 mp, 2021, Vand apartament 2 camere, etaj 2/4R, proprietar, zona Uranus, bloc intre case, nou (2021), suprafata totala (inclusiv balcoane) de 55 mp, loc parcare la subsol inclus in pret, centrala termica proprie, aer conditionat, bucatarie mobilata, balcon inchis, lift, intretinere mica, zona centrala, acces facil in oras, parcul Izvor apropiere, centrul comercial Vulcan la 10 min, pe jos. Vand fara agentii imobiliare. **150.900 €;** ☎0722.358.919 daniela.nicx@yahoo.com

976. **Urziceni,** sect. 4, vinde ap. 2 cam. confort 2, semidec., et. 1/4, str. Urzicenii, sect. 4, cu imbunatatiri, mobilat, utilat, 38 mp, 47500 e, urgent, 0767044023, **47.500 €;** ☎0767.044.023

977. **Vadul** Nou, Ferentari dec., et. 2/4, 48 mp, 2016, 2 camere cf. 1, decomanat, bloc nou, balcon, mobilat, utilat, centrala termica, cadastru, intabulare, liber, smestradal, foarte apropiere de tramvai, magazine. **50.000 €;** ☎0787.638.327/ 0762.966.973 neacsunela.nela@yahoo.com

978. **Viilor** ISG dec., et. 1/10, 52 mp, 2023, **120.000 €;** ☎0737.381.511 office@sorinciobanu.ro

979. **Virtutii-** Lujerului Vanzare apartament 2 camere, bloc 1990 0% Comision dec., et. 52, 58 mp, 1990, **92.000 €;** ☎0747.607.626 despescu.claudia@gmail.com

980. **Vistiernic** Stavrinos, dec., 54 mp, 1977, ap. 122, bl. 155, 2 camere, camara, debara, bucatarie mare, hol spatios, logie inchisa, et. 4, P+10, realitat, foarte luminos, orientare apus, gresie pe 30 mp, faianta baie+buc., metrou Pacii, Kaufland, Lidl, Mega la 5 min., **100.000 €;** tudorcorinamagdalena@gmail.com

981. **Vitan** semidec., et. 2/4, hypermarherul Auchan, cf2, etaj 2, balcon in temnopan, curat se poate locui, bloc si scara civilizat, aproape piata, scoala, gradinita, cadastru intabulare disc. **50.000 €;** ☎0761.749.316/ 0722.824.757

982. **Vitan** Barzesti semidec., et. 13/15, 45 mp, 2009, vand apartament 2 camere, living, bucatarie open space. Dormitor, dresing, hol, baie, spatios, luminat natural, vedere frumoasa, inaltime apartament 3.20 m. Complet renovat, complet mobilat. Nou, Bucuresti, Vitan Barzesti 7d Flin Grand Ressidence. Optional loc de parcare in fata scarii, proprietate, se accepta orice fel de credit. Nu colaborez cu agenti imobiliari. Accept variante cu teren Bucuresti/ Ilfov, **71.000 €;** ☎0738.554.702

983. **Vitan** Barzesti, Rin Hotel, dec., et. 10/13, 70 mp, 2008, in incinta hotelului, finisaje la lux, deosebit, varianta mare, su 60 mp, ideal investitie, se inchiriaza usor, acceptam credit, ocazie, **69.990 €;** ☎0753.075.109

984. **Vitan** Barzesti, vanzare apartament generos, 2 camere, 60 mp utili dec., et. 3/11, 60 mp, 2007, **72.000 €;** ☎0749.067.475 comunicari@danieldobre.ro

985. **Vitan** Mall, dec., et. 2/8, 62 mp, 1990, Calea Vitan, stradal, apartament 2 camere, etaj 2/8, dec., suprafata 62 mp, 1 balcon, mobilat/utilat modern, cadastru, intabulare, bloc 1990, **122.000 €;** ☎0722.359.898 office@interpartes.ro

986. **Vitan** Mall, Zizin et. parter/4, 2 camere, dec., liber, parter/4, stradal, Zizin, colt Banu Udrea , aproape 6 minute mall Vitan. Pret negociabil. **115.000 €;** ☎0763.941.823

987. **Vitan,** Bobocica, Lacramioarei, mansarda 2 camere semidec., et. 5/5, 47 mp, 2011, strada Lacramioarei nr. 50, zona Dristor, Vitan, 2 camere duplex la mansarda, etaj 5/5, 47 mp, bloc 1975, mansarda 2011, 2 bai, sentrala propie pe gaz, se vinde mobilat si utilat complet, neg., 0% comision **50.000 €;** ☎0721.471.702 pfa.adrian@gmail.com

988. **Voluntari,** Eroilor, rezidential 2007, dec., dec., et. parter/6, 69 mp, 2007, Rezidential, Voluntari, Bd. Eroilor, zona rezidentiala ap 2 cam, dec. parter/ 6, supraf. 69 mp util, an constructie 2007, loc de parcare inclus, **78.000 €;** ☎0723.767.031

989. **Weiner** Palada, Militari Residence, apartament perfect pentru investitii. dec., et. 2/6, 54 mp, **65.000 €;** ☎0734.090.297 popaadriana1993@gmail.com

990. **Zetari** catre Luica et. 1/4, 50 mp, 2015, Vand ap 2 cam cf 1 mobilat, utilat, et. 1/4, an constructie 2015, blocul nu este racordat la gaze, 50 mp. **45.000 €;** ☎0764.522.941

991. **Zetari** Tunsu Petre semidec., et. 4/4, 38 mp, 1975, 2 camere cf 2 semidec. curat termopan balcon bloc reabilitat termic gaze separat cadastru intabulare bloc curat **35.000 €;** ☎0787.638.327/ 0762.966.973 neacsunela.nela@yahoo.com

Apartamente 3 camere

1. **1 Decembrie** 1918 vis a vis de Socului confort 1 semidec., 70 mp, etajul 1/4, bloc reabilitat, cu gresie, faianta, parchet, termopane, usa metalica, mobilat utilat modern, acte la zi, zona linistita, merita vazut **90.000 €;** ☎0728.879.796

2. **1 Decembrie** 1918, 10 minute metrou, semidec., et. 2/4, 67 mp, 1970, intersectie Codrii Neamtului, vav Auchan, bloc reabilitat, complet mobilat si utilat, gresie, faianta, parchet, termopane, usa metalica, instalatii electrice schimbate, liber **87.000 €;** ☎0728.777.132 office@ramax.ro

3. **1 Decembrie** 1918, 12 minute de metrou, confort 1 dec., 68 mp, la parter/4 cu balcon, bloc caramida reabilitat, cu gresie, faianta, parchet, termopane, decent, acte la zi, zona linistita, merita vazut, **83.000 €;** ☎0728.879.795

4. **1 Decembrie** 1918, Auchan, dec., et. 1/4, 1970, Jean Steriadi, bloc reabilitat, dec., curat, toate actele, 2 minute Iris Mall, **83.500 €;** ☎0732.135.467 ramax2016@yahoo.com

5. **1 Decembrie** 1918, Complex Rasarit de Soare etajul 1/11, 70mp, constructie 2009, cu toate imbunatatirile, mobilat utilat modern, loc de parcare si boxa isubteran, centrala de bloc, zona linistita, 2 gr sanitare, merita vazut **115.000 €;** ☎0728.879.796

6. **1 Decembrie** 1918, Jean Steriadi, confort 1 dec., 65 mp, etajul 4/4, bloc reabilitat, cu termopane si parchet, decent, acte la zi, liber, 1 balcon si 1 gr. sanitar, teava de gaz pe scara pentru centrala, merita vazut **76.500 €;** ☎0728.879.796

7. **1 Decembrie** 1918, ocazie, confort 1 semidec., 63 mp, etajul 2/4 cu balcon, bloc reabilitat, cu centrala proprie, fara alte imbunatatiri, 1 gr. sanitar, acte la zi, zona linistita, la 10 minute de metrou, merita vazut, **81.500 €;** ☎0728.879.796

8. **1 Decembrie** 1918, ocazie, str. Trapezului, confort 1 dec., 57 mp, etajul 8/10, bloc 1977 reabilitat, necesita renovare totala, 1 balcon si 1 gr. sanitar, la 3 min. de metrou, merita vazut, **68.500 €;** ☎0728.879.795

9. **1 Decembrie** 1918, Ozana, Gura Fagetului, ocazie 10 minute fata de metrou, constructie 2021 caramida si beton, confort 1 dec., 70 mp, la parter/4 cu balcon, cu toate imbunatatirile, bucataria mobilata, centrala, loc parcare, zona ok, merita, **105.000 €;** ☎0728.879.795

10. **1 Decembrie** 1918, Postasului, High Class Residence dec., et. 2/5, 80 mp, 2019, 2 gr sanitare, 2 balcoane, loc parcare, centrala, complet mobilat la comanda si utilat modern, gresie, faianta, parchet, termopane, usa metalica, lift, contor apa si gaz, aer conditionat, usi noi **165.000 €;** ☎0728.777.132 office@ramax.ro

11. **1 Decembrie** 1918-Mall Titan semidec., et. 1/4, 65 mp, 1970, Bloc reabilitat termic , retras de la bulevard , Bucatarie mare , 2 minute Auchan , Penny, scoala si Gradinita apropare de bloc , toate actele , gresie,faianta , parchet,termopane ,USA metalica **87.000 €;** ☎0732.135.467 ramax2016@yahoo.com

12. **1 Decembrie,** 1 minut metrou, Piata Trapezului, dec., et. parter/4, 72 mp, 1980, centrala termica, apartament de 3 camere situat intr-un bloc de 4 nivele reabilitat. P/4, renovat, 2 balcoane si 2 grupuri sanitare, vedere mixta. Centrala termica. Bloc din 1980.Liniste **99.000 €;** ☎0769.651.162

13. **1 Decembrie,** Pallady, vanzare 3 camere dec., et. demisol/4, 70 mp, 2016, **85.000 €;** ☎0724.254.024 balescu.ionut@gmail.com

14. **1 Mai,** Grivita, semidec., et. 1/8, 57 mp, 1960, apartament etaj 1, finisat complet premium, mobilat si utilat inclusiv electrocasnice, centrala termica de apartament, bloc stradal, liber imediat, bloc reabilitat, acces rapid Metrou, STB, **110.000 €;** ☎0728.106.613/ 0766.268.661 avantageimobiliare@gmail.com

15. **1 Mai,** Piata Chibrit, Calea Grivitei, metrou 1 Mai semidec., et. 1/9, 56 mp, 1960, Piata Chibrit, la 1 minut de statia de metrou 1 Mai, apartament cu 3 camere, 56 mp, etaj 1, bloc anvelopat **94.400 €;** ☎0770.458.904 andrei.nicolae@gmail.com

16. **13 Septembrie,** Marriott dec., et. 1/8, 88 mp, 1992, 13 Septembrie, Marriott, 1/8 dec., vedere mixta, 2 grupuri sanitare,centrala termica, instalatii electrice si sanitare noi, renovat complet modern, bloc reabilitat, cadastru, liber, loc parcare **225.000 €;** ☎0722.359.898 office@interpartes.ro

17. **13 Septembrie,** Marriott, dec., et. 3/9, 90 mp, 1983, apartament 3 camere, dec., etaj 3/9, bloc din 1983, suprafata 90 mp, 2 gr. sanitare, vedere mixta, **200.000 €;** ☎0733.879.988 george@grandcasa.ro

18. **3 camere,Lidl-** Oltenitei,67 mp,etaj 3/5,zona linistita,parcare,comision 0% dec., et. 3/5, 57.00 mp, 2014, **79.900 €;** ☎0724.518.100 contact@dumitrescuadrian.ro

19. **Alexandru** Obregia semidec., et. 3/4, 64 mp, 1970, Vand ap liber fara imbunatatiri etajul 3/4 ,64 mp situatbpe str Somesul mare, cad intab, se accepta credit **71.000 €;** ☎0723.389.967

20. **ALEXANDRU** OBREGIA - CULTURAL - Apartament 3 camere dec., et. 6/10, 60 mp, 1970, **89.900 €;** ☎0737.500.379/ 0737.500.379 liliana.serban@zonadesud.ro

21. **Antiaeriana,** Oxy Residence 2 camere Tip 8 mobilat dec., et. 1/4, 78 mp, 2024, Apartament 2 camere Tip 8 - 78 mp, din ansamblul rezidential Oxy Residence 2, la 20 de minute de Piata Unirii in cartierul Rahova. Hai la o vizionare sa descoperi toate ofertele noastre. Comision 0%, **98.400 €;** ☎0737.282.225/ 0771.684.015 vanzari@oxyresidence.ro

22. **Antiaeriana,** Oxy Residence 3 camere Tip 1 mobilat dec., et. parter/parter, 103 mp, 2024, Apartament 3 camere Tip 1 - 103 mp, din ansamblul rezidential Oxy Residence 2, la 20 de minute de Piata Unirii in cartierul Rahova. Hai la o vizionare sa descoperi toate ofertele noastre. Comision 0%! **129.400 €;** ☎0737.282.225/ 0771.684.015 vanzari@oxyresidence.ro

23. **Antiaeriana,** Oxy Residence 3 camere Tip 2 mobilat dec., et. 1/4, 82 mp, 2024, Apartament 3 camere Tip 2 - 82 mp, din ansamblul rezidential Oxy Residence 2, la 20 de minute de Piata Unirii in cartierul Rahova. Hai la o vizionare sa descoperi toate ofertele noastre. Comision 0%, **102.400 €;** ☎0737.282.225/ 0771.684.015 vanzari@oxyresidence.ro

24. **Antiaeriana,** Oxy Residence 3 camere Tip 3 mobilat dec., et. 1/4, 99 mp, 2024, Apartament 3 camere Tip 3 - 99 mp, din ansamblul rezidential Oxy Residence 2, la 20 de minute de Piata Unirii in cartierul Rahova. Hai la o vizionare sa descoperi toate ofertele noastre. Comision 0%, **124.400 €;** ☎0737.282.225 vanzari@oxyresidence.ro

25. **Antiaeriana,** Oxy Residence 3 camere Tip 4 mobilat dec., et. 1/4, 85 mp, 2024, Apartament 3 camere Tip 4 - 85 mp, din ansam

Imobiliare vânzări 3 CAMERE

127. **Complex** Rasarit de Soare, Auchan Titan. semidec., et. 1/11, 70 mp, 2009, Proprietar, vand apartament cu 3 camere situat intr-un complex rezidential cu loc de parcare subteran si boxa situata langa local de parcare, **115.000 €;** ☎0761.641.135 bratu_dani@yahoo.com

128. **Constanta,** Faleza Nord, apartament 3 camere, parter inalt, comision 0%, dec., et. parter/8, 73 mp, 1991, **145.000 €;** ☎0723.468.720 alexandru.leca@kw.ro

129. **Constantin** Brancoveanu metrou 7/8 dec. 1984 dec., et. 7/8, 74 mp, 1984, Oltenitei, 3 camere, 1984, 7/8, dec., 74 mp, 2 balcoane, 2 bai, 2 debarale, fara modificari, acces facil Tineretului, Carol, Berceni, Piata Sudului, Vacaresti, **130.000 €;** ☎0763.656.867 ovidiualbuimob@gmail.com

130. **Constantin** Brancoveanu, vanzare apartament 3 camere dec. hol H dec., et. 7/8, 76 mp, 1986, **136.000 €;** ☎0736.378.588 gabrielbucuriuvo@gmail.com

131. **Constantin** Brancusi intersectie Grigorescu semidec., et. 3/10, 75 mp, 1963, vav parc, 3 min. metrou Titan, bloc reabilitat, termopane, fara imbunatatiri, balcon mare pe toata suprafata apartamentului, liber, toate actele **85.000 €;** ☎0732.135.468 office@ramax.ro

132. **Constantin** Brancusi intersectie Grigorescu semidec., et. 3/10, 75 mp, 1963, vav parc, 3 min. metrou Titan, bloc reabilitat, termopane, fara imbunatatiri, balcon mare pe toata suprafata apartamentului, liber, toate actele **85.000 €;** ☎0732.135.471 ramax10@yahoo.com

133. **Cornisa,** semidec., et. 2/4, 68 mp, 1967, Vanzare 3 camere semidecomndat, Cornisa Bistrita, an comstructie 1967, etaj 2/4, 2 doua grupuri sanitare, balcon - mare, spatios, liniste, verdeata, scoli, gradinite, piata, merita vazut. **59.000 €;** ☎0722.783.630 elena@pikaso.ro

134. **Costin** Georgian la 2 minute metrou, ocazie, semidec., et. 3/4, 60 mp, etajul 3/4, semidec., 60 mp, bloc caramida reabilitat, cu imbunatatiri decente, 1 balcon si 1 gr. sanitar, pozitie excelenta, merita vazut, scara curata, liber, toate actele, **82.000 €;** ☎0728.879.796

135. **Cotroceni** circular, et. 1/4, 90 mp, 1931, Apartament 3 camere de vanzare, situat in Cotroceni, renovat complet 2020 et.1, in cladire interbelica, Suprafata -90mp, acces universitati, clinici medicale, relaxare,centre comerciale. U2 **155.000 €;** ☎0727.696.936/ 0760.240.796 esaimob@gmail.com

136. **Cotroceni,** garsoniera gratis! semidec., et. 2/2, 60 mp, 1938, **129.900 €;** ☎0766.521.451 gabriel.arteni@imobiliare-acasa.ro

137. **Cotroceni,** Gradina Botanica, dec., et. 2/4, 151 mp, 1995, particular, vand apartament duplex in Cotroceni, etajele 1+2 din S+P+4E. S. Totala 151 mp; S. UTILA (Etaj 1+2): 118,43 mp. Garaj (1 loc) + anexe = 33,31 mp. Teren cota indiviza 68,76 mp, **450.000 €;** ☎0732.971.032

138. **Cotroceni,** Piata Operei semidec., et. 1/7, 77 mp, 1959, Kogalniceanu, apartament 3 camere, semidec., etaj 1/7, centrala de bloc, 2 balcoane inchise, aer conditionat, mobilat/ utilat, vedere mixta, statie STB in fata blocului **130.000 €;** ☎0799.936.443 cosmin.andrei@iness-intermed.ro

139. **Covasna** - Berceni Vanzare Aparatament 3 Camere Semidec. semidec., et. 3/4, 70 mp, 1968, **75.000 €;** ☎0736.378.588 gabrielbucuriuvo@gmail.com

140. **Crangasi,** dec., et. 8/8, 70 mp, George Valsan aproape Lic Marin Preda, apartament 3 camere 66 m utili +4 balcon, total 70 mp, dec., et. 8/8, constructie 1983, cu 2 bai, 2 spatii depozitare, un balcon, gresie, faianta, parchet, termopan, usa met., **88.000 €;** ☎0767.248.867/ 0784.080.682

141. **Crangasi,** dec., et. 9/10, 72 mp, 1987, vand apartament cu 3 camere de lux in zona Crangasi, cu 2 mpanze fata de statia de metrou, avand o suprafata de 72 mp, mobilat si utilat, an 1987, etaj 9/10, loc parcare, pret negociabil, **134.990 €;** ☎0724.597.950 sapphiresmartinvestagency@gmail.com

142. **Crangasi,** Constructorilor, Auchan, semidec., et. 1/4, 63 mp, 1968, apartament superb, reamenajat integral de la placa, instalatii el.si sanitare noi, finisat modern, mobilat si utilat complet, liber, clasa en. B, scara impecabila, acte la zi, merita, **89.000 €;** ☎0728.879.797 lagunaimob@yahoo.com

143. **Crangasi,** Podul Grant, semidec., et. 8/9, 71 mp, 1980, vanzare apartament 3 camere Crangasi, Podul Grant, et. 8, complet mobilat si utilat, loc parcare, **119.000 €;** ☎0766.481.491 hbtimobiliare@gmail.com

144. **Crangasi,** Vintila Mihailescu, dec., et. 8/8, 69 mp, 1982, confort 1, decomadat, etaj 8/8, fara probleme cu terasa, suprafata 69 mp, constructie 1982, centrala proprie, curat, termopane, usa metalica, liber, balcon inchis, 2 grupuri sanitare, aprope metrou, pret 86000 euro, **86.000 €;** ☎0771.515.919

145. **Dacia** semidec., et. 1/3, 70 mp, 1936, Va propunem spre vanzare apartament 3 camere, situat in vila p+3, str.Toamnei, an constructie 1936, intrare separata, curte comuna,centrala proprie, separat ap.2 camere la parterul imobilului la pret de 85.000 si subsol de 56 mp la pretul de 15.000 euro. **105.000 €;** ☎0734.830.800

146. **Dacia,** Calea Mosilor dec., et. 2/2, 162 mp, 1934, Apartament in vila interbelica cu o suprafata utila de 113 mp, 2 balcoane, unul in suprafata de 19 mp si o terasa in suprafata de 7 mp, o boxa in pod de 5 mp si un garaj de 18 mp, an 1934, pret neg. **319.990 €;** ☎0724.597.950 sapphiresmartinvestagency@gmail.com

147. **Dacia,** Eminescu, bloc 2008, 143 mp, garaj si boxa dec., et. 2/5, 143 mp, 2008, foarte spatios (132 mp utili si 143 mp cu balcoane) etaj 2/5, bloc 2008, foarte luminos, camere mari (living 44 mp, dormitoare de 24 mp si 17 mp), bucatarie de 11 mp si 2 bai cu geam spre exterior. Loc de parcare in garajul subteran si o boxa inclose in pret, **390.000 €;** ☎0728.736.846

148. **Dacia, Salcamilor,ultracentral apartament in vila, et. 1/2. In vila sunt numai 4 ap. fiecare pe palierul lui. Suprafata 61,04 m patrati.Centrala termica proprie noua, G, F, P, T, Ac. Ocazie exceptionala; 97.000 €;** ☎0722.706.779

149. **Dacia,** Silvestru dec., et. 2/5, 142 mp, 2008, bd. Dacia, zona Silvestru, apartament de lux, 3 camere dec.e, doua bai, doua balcoane, etaj 2/5, centrala g, f, t, 3 ac, p. Suprafata utila, cu balcoane, 142,41 mp. Bucatarie mobilata si utilata **390.000 €;** ☎0722.511.217/ 0762.628.915 uigimob@yahoo.com

150. **Damaroaia,** Izbiceni, apartament 3 camere, parcare subterana, boxa, 125 mp. dec., et. 3/2, 89 mp, 2006, **238.000 €;** ☎0755.133.936 alice@neculaimobiliare.ro

151. **Decebal** dec., et. parter/3, 76 mp, 2019, Va prezentam un apartament de trei camere situat intr un bloc finalizat in 2019, Blocul este construit din cadre si plansee din beton , pereti zidarie, izolat exterior. **174.400 €;** ☎0736.570.871 panculescuroxana@gmail.com

152. **Decebal,** Piata Alba Iulia, dec., et. 8/8, 74 mp, 1992, Dristorului, confort 1, dec., bloc reabilitat termic recent, fara probleme cu terasa blocului, instalatii schimbate, teava de gaze la usa, 2 gr sanitare, situat in planul 2 de bld Decebal **160.000 €;** ☎0732.135.471 ramax10@yahoo.com

153. **Decebal,** Piata Muncii, dec., et. 7/7, 87 mp, 1996, dec., 2 bai, bloc 1996, fara probleme cu terasa, renovat complet, mobilat si utilat, toate actele, **175.000 €;** ☎0732.135.471 ramax10@yahoo.com

154. **Decebal,** stradal, dec., et. 7/8, 78 mp, 1995, apartament 3 camere, dec., etaj 7/8, acoperit integral, 2 grupuri sanitare, vedere bulevard, cadastru, intabulare, bloc monolit, constructie 1995, liber, **175.000 €;** ☎0722.359.898 office@interpartes.ro

155. **Doamna** Ghica Colentina dec., et. 8/10, 70 mp, 1975, Parc Plumbuita, multiple imbunatatiri,mobilat si utilat, intrare si vedere stradala, balcon pe toata suprafata, acces rapid mijloace de transport, acte la zi, Comision Agentie 2%,vecinatati: Obor,Tei,Pipera **87.500 €;** ☎0758.074.444 valigeorgescu88@gmail.com

156. **DOAMNA GHICA, ap. 3 camere, et.10, bucatarie 13 mp, gresie, faianta, termopan, usa metalica, 43.000 €; ☎0723.457.433/ 0751.059.974**

157. **Doamna** Ghica, semidec., et. parter/4, 74 mp, 1989, apartament 3 camere transformat in 4, spatios 74 mp, 3 dormitoare+living cu bucatarie deschisa, centrala termica, A/C, bloc 4 etaje construit 1989, reabilitat termic, P/4, doua bai, zona linistita, parc, STB 2 min., **82.000 €;** ☎0733.848.277 razvan_nike@yahoo.com

158. **Doamna** Ghica, dec., et. 1/9, 67 mp, 1977, Proprietar vand ap 3 camere., dec.., cu vedere directa la Parcul Plumbuita, zona Doamna Ghica -Colentina **93.000 €;** ☎0758.425.401 vanda.popescu@gmail.com

159. **Doamna** Ghica, Baicului dec., et. 4/4, 82 mp, 1989, Vand apartament 3 camere dec., confort 1, 2 bai, 2 balcoane,2 holuri,3 debarale. bloc din 1987 cu 4 etaje, cartier Baicului, in apropiere de LIDL, langa soseaua Doamnei.Bloc monumentar este in reabilitare !-DIRECT PROPRIETARDetalii Apartament :- Living Spatios 19.28 MP- Bucatarie 7.88 MP- Baie 4.19 MP- Hol 4.58 MP- Hol 4.18 MP- Baie 2.67 MP- Debara 0.64 MP- Debara 0.46 MP- Camara 1.98 MP- Dormitor 14.55 MP- Dormitor 11.58 MP- Balcon 6.03 MP- Balcon 6 MP- Loc Parcare inclusFacilitatile zonei :Mijloace de transport : STB,- Spatii comerciale : Mega Image , Mini-Market ,LIDL , Magazin NON-STOP, restaurante ...etc- Invatamant : Scoala clase I-VIII , Gradinita ,Il puteti achizitiona atat CASH cat si prin CREDIT NOUA CASA sau CREDIT IPOTECAR.Pentru mai multe detali : 0738477967Si pe whatsapp la nr : 0770289095 **86.000 €;** ☎0738.477.967/ 0770.289.095 andreigabriel2593@gmail.com

160. **Doamna** Ghica, Parcul Tei, dec., et. 9/10, 70 mp, 1976, apartament 3 camere, dec.e, situat in zona Doamna Ghica vav parc Plumbuita. Imobilul se afla intr-un bloc de apartamente, **69.900 €;** ☎0767.771.549

161. **Dobroesti,** Drumul Garii dec., et. 1/4, 85 mp, 2022, De vanzare apartament de 3 camere 85 mp, etaj 1, nou 104.000e cu TVA si loc de parcare situat in Dobroesti Drumul Garii, bloc cu Mega Image **104.000 €;** ☎0724.377.294 nicolaebalan777@gmail.com

162. **Dorobanti,** dec., et. 3/3, 65 mp, 1957, bloc reabilitat, dec., centrala termica noua, pod, 2 balcoane, vedere mixta, semineu, liber, toate actele, **145.000 €;** ☎0732.135.467

163. **Dorobanti,** Beller, dec., et. 4/4, 72 mp, 1983, apartament de 3 camere, confort 1, semidec., situat la etajul 4 din P+4 intr-un bloc construit in anul 1983 (reabilitat termic), in zona Dorobanti - Beller, cu imbunatatiri, mobilat utilat complet **179.900 €;** ☎0773.848.146 danielprasacu@yahoo.com

164. **Dr.** Taberei, Compozitorilor, Favorit dec., et. 4/4, 67 mp, 1980, confort 1, dec., 4/4 (fara probleme cu terasa), g, f, p, t, um, intabulare, cadastru, accept credit . **85.000 €;** ☎0730.125.007 dana.becherescu@gmail.com

165. **Dristor** dec., et. 10/10, 70 mp, 1983, spatios apartament de 3 camere, 2 bai pentru confort maxim, bloc solid construit in 1983, reabilitare termica pentru eficienta energetica,locuinta curata, **91.500 €;** ☎0732.135.467 ramax2016@yahoo.com

166. **Dristor** metrou confort 1 dec., 73mp, etajul 9/10, bloc 1982, cu toate imbunatatirile decente, 2 gr. sanitare si 2 balcoane, vedere stradala, pozitie excelenta, merita vazut. **125.000 €;** ☎0728.879.796

167. **Dristor** metrou, 3 camere bloc reabilitat semidec., et. 9/10, 73 mp, 1964, comision zero 0%, Camil Ressu nr. 19, bloc 1964, reabilitat termic, etaj 9/10, cf. 1, semidec., 73 mp, 1 baie, 2 balcoane, termopane, usa metalica, balcoane inchise, necesita unele renovari, pret neg., **80.000 €;** ☎0721.471.702 adrian@sincronimobiliare.ro

168. **Dristor** Metrou, 3 camere semideomandat, reabilitat semidec., et. 10/10, 64 mp, 1964, 0% Liviu Rebreanu cu Camil Ressu, in spatele Pietei Ramnicu Sarat, etaj 10/10, bloc reabilitat, cf. semidec., 64 mp, baie cu geam, apropiere Parc IOR/Titan/ParckLake, comision zero, negociabil, acte. **72.500 €;** ☎0721.471.702 adrian@sincronimobiliare.ro

169. **Dristor** Ramnicu Sarat Mega Image la 10 min de metrou, confort 1 dec., 68mp, la partr/10 cu balcon, bloc 1985 reabilitat, cu gresie, faianta, parchet, termopane, usa metalica, 2 gr sanitare, , merita vazut ! **113.500 €;** ☎0728.879.795

170. **Dristor,** 10 minute metrou si 3 minute parc IOR semidec., et. 5/10, 70 mp, 1968, stradal pe Camil Ressu in N-uri, scoala 88, Odobesti, bloc reabilitat, fara imbunatatiri, geam baie, liber, Apartamentul se va preda liber, **95.000 €;** ☎0732.135.471 ramax10@yahoo.com

171. **Dristor,** 10 minute metrou si 3 minute parc IOR semidec., et. 5/10, 66 mp, 1968, stradal pe Camil Ressu in N-uri, scoala 88, Odobesti, bloc reabilitat, fara imbunatatiri, geam baie, liber, Apartamentul se va preda liber, **95.000 €;** ☎0728.777.132 office@ramax.ro

172. **Dristor,** 2 minute metrou dec., et. 8/10, 70 mp, 1975, Apartament de 3 camere cu 2 balcoane, renovat.Gresie, faianta, parchet, termopan, bloc reabilitat, scara curata, vedere mixta, **111.000 €;** ☎0732.135.471 ramax10@yahoo.com

173. **Dristor,** 3 camere, 10 minute metrou dec., et. 6/8, 67 mp, 1982, chiar pe Adrian Carstea, 2 gr. sanitare, bloc reabilitat, gresie, faianta, parchet, termopane, usa metalica, 10 minute metrou **120.000 €;** ☎0732.135.471 ramax10@yahoo.com

174. **Dristor,** Camil Ressu, la cateva minute de metrou, confort 1 semidec., 68mp, etajul 4/10, bloc reabilitat, cu gresie, faianta, parchet, termopane, mobilat modern, curat, acte la zi, pozitie excelenta, merita vazut, **117.500 €;** ☎0728.879.796

175. **Dristor,** Camil Ressu, Fizicienilor la 10 min de metrou, confort 1 semidec., 68mp, etajul 6/8, bloc 1983 reabilitat, cu termopane fara alte imbunatatiri, 2 gr sanitare si 1 balcon, zona linistita, acte la zi, liber, merita vazut ! **110.000 €;** ☎0728.879.795

176. **Dristor,** Camil Ressu, Piata Matei Ambrozie, etajul 2/4 semidec., 74 mp, bloc 1985 reabilitat, cu gresie, faianta, parchet, termopane, mobilat utilat, decent, 2 gr sanitare, pozitie excelenta, aproape de metrou, merita vazut **121.000 €;** ☎0728.879.795

177. **Dristor,** Camil Ressu, piata Ramnicu Sarat, dec., et. 4/10, 70 mp, 1969, apartament de 3 camere dec.e confort 1, situat in proximitatea parcului IOR la aproximativ 5 minute si circa 1 minut fata de Mall Park Lake, Bulevardul Camil Ressu, **99.000 €;** ☎0767.771.549

178. **Dristor,** Fizicienilor, cu centrala proprie, dec., et. 1/4, 74 mp, 1986, etaj 1/4, cf. 1 dec., 74 mp, bloc 1986, scara curata, 2 bai, centrala proprie, acte la zi, zona linistita, clasa energetica B, se accepta credit, merita, vizite urgent, **115.000 €;** ☎0728.879.796 lagunaimob@yahoo.com

179. **Dristor,** Fizicienilor, Metrou Grigorescu, confort 1 semidec., 68 mp, etajul 2/8, bloc 1984 propus pentru reabilitare, decent, 2 grupuri sanitare, pozitie excelenta, la 7 minute de metrou, teava gaz pentru centrala, usor negociabil, merita, **108.000 €;** ☎0728.879.796

180. **Dristor,** Fizicienilor, ocazie, la 10 min. de metrou, semidec., 67 mp, etajul 8/8 fara probleme, bloc 1987 reabilitat, fara imbunatatiri, decent, 2 gr. sanitare cu geam, teava de gaz pe scara pentru centrala, merita vazut, **83.000 €;** ☎0728.879.795

181. **Dristor,** metrou, dec., et. 3/8, 70 mp, 1985, Str. Ramnicu Valcea, apartament de 3 camere dec., renovat, gresie, faianta, parchet, termopan, 2 grupuri sanitare. Se poate vinde mobilat si utilat, **125.000 €;** ☎0769.651.162

182. **Dristor,** Papiu Ilarian, dec., et. 7/8, 75 mp, 1989, dec., hol H, 2 bai, bucatarie mare, bloc reabilitat, liber, gresie, faianta, parchet, termopane, usa metalica **140.000 €;** ☎0732.135.467 ramax2016@yahoo.com

183. **Dristor,** Racari, semidec., et. 9, 74 mp, 1986, 2 balcoane, renovat, pret neg. bine, liberabil repede, **115.000 €;** ☎0723.723.485

184. **Dristor,** Ramnicu Sarat, aproape de metrou, confort 1 dec., 68 mp, impartire deosebita, etajul 4/4 fara probleme, bloc 1982, fara imbunatatiri, 2 gr. sanitare si 2 balcoane, zona linistita, acte la zi, merita vazut **89.999 €;** ☎0728.879.795

185. **Dristor,** Ramnicu Valcea la cateva min de metrou, pe Marius Emanoil Buteica, etajul 7/8, dec., 68mp, bloc 1987 reabilitat, decent, 2 gr sanitare, zona linistita, merita vazut. **123.500 €;** ☎0728.879.796

186. **Dristor,** Ramnicu Valcea, dec., et. 7/8, 68 mp, 1984, apartamet de 3 camere dec., cu 2 grupuri sanitare. Bloc reabilitat, 7-8 minute metrou, **128.000 €;** ☎0769.651.162

187. **Dristor,** Ramnicu Valcea, la cateva minute de metrou, confort 1 dec., 68 mp, etajul 3/8, bloc 1985 reabilitat, cu toate imbunatatirile, teava de gaz pentru centrala, mobilat utilat modern, acte la zi, merita vazut **125.000 €;** ☎0728.879.796

188. **Dristor,** Ramnicu Valcea, Kaufland, la 10 minute de metrou, confort 1 dec., 68 mp, etajul 1/8, bloc 1987 reabilitat, cu toate imbunatatirile, decent, instalatii schimbate, 2 gr. sanitare, zona linistita, acte la zi, merita vazut **118.000 €;** ☎0728.879.795

189. **Dristor,** Ramnicu Valcea, str. Racari, la 10 min. de metrou, confort 1 dec., 68 mp, etajul 8/8 fara probleme, bloc 1985 reabilitat, cu gresie, faianta, parchet, termopan, decent, zona excelenta, acte la zi, merita vazut, **93.000 €;** ☎0728.879.795

190. **Dristor-** Ramnicu Sarat dec., et. 3/10, 70 mp, 1987, 10 minute metrou,piata si Mall park Lake, dec., bloc 1987, reabilitat termic,gresie, faianta, parchet, termopane, usa metalica,Mega Image 2 minute **112.000 €;** ☎0732.135.467 ramax2016@yahoo.com

191. **Drumul** Sari, vanzare apartament 3 camere dec., et. 4/4, 74 mp, 1988, **114.900 €;** ☎+40741124400 nedcom.imob@gmail.com

192. **Drumul** Taberei dec., et. 1/11, 80 mp, 2022, apartament 3 camere tip A, in complex faza 5.Semifinisat **150.166 €;** ☎0738.713.283/ 0738.713.282 office@plazaresidence.ro

193. **Drumul** Taberei dec., et. 9/11, 80 mp, 2024, apartament 3 camere tip A, situat pe bd. Timisoara nr. 14, Plaza Residence Faza 5 **150.166 €;** ☎0738.713.282/ 0738.713.283 office@plazaresidence.ro

194. **Drumul** Taberei dec., et. 6/11, 81 mp, 2023, Apartament 3 camere tip B complex nou Faza 5 **146.766 €;** ☎0738.713.282/ 0738.713.283 office@plazaresidence.ro

195. **Drumul** Taberei dec., et. 5/11, 85 mp, 2023, Apartament 3 camere tip C situat in complex Plaza Residence faza 5, semifinisat, **153.000 €;** ☎0738.713.282/ 0738.713.283 office@plazaresidence.ro

196. **Drumul** Taberei semidec., et.parter/10, 47 mp, 1972, Bucla, parter/10, parchet, usi de interior schimbate, termopan, usa metalica, aproape de metrou, scoala, gradinita, zona linistita, acte, accepta credit. **60.000 €;** ☎0765.348.367

197. **Drumul** Taberei dec., et. 8/10, 70 mp, 1976, Bucla, stradal, 8/10, dec., fara imbunatatiri, balcon mare, geam la baie, acte **74.000 €;** ☎0769.088.540 cioran_ginac@yahoo.com

198. **Drumul** Taberei - Parc Moghioros semidec., et, parter/4, 63 mp, 1972, Drumul Taberei - Parc Moghioros, 3 camere confort 1, in bloc reabilitat, p/4, balcon, 63 mp, contor gaz individual, vedere dubla, termopan, parchet, gresie, faianta, liber, scara curata, acte la zi, **80.000 €;** ☎0769.088.539

199. **Drumul** Taberei 2 minute metrou semidec., et. 10/10, 1974, ap 3 camere situat la et 10 plus et tehnic partial, bloc de caramida, 2 balcoane parchet masiv, termopan, liber, acte, zona linistita, scoli, gradinite, centre comerciale. **67.500 €;** ☎0722.759.565

200. **Drumul** Taberei 34, semistradal, dec., et. parter/4, 65 mp, 1976, 3 camere cf. 1 dec., P/4, bloc reabilitat, gresie, faianta, parchet, termopan, usa metalica, balcon inchis, acte, acc. credit, **98.500 €;** ☎0786.325.401

201. **Drumul** Taberei 35, semistradal, Scoala 197, circular, et. parter/10, 63 mp, 1974, 3 camere, cf. 1 circular, p/10 cu balcon, fara amenajari recente, usa metalica, contorizat, eliberabil, acte in curs, acc. credit, **76.500 €;** ☎0786.325.401

202. **Drumul** Taberei Azzurro semistradal semidec., et. 7/10, 50 mp, 1974, 3 camere cf 2 semidec. etaj 7/10 termopan usa metalica fara amenajari orientare Est liber toate actele acc credit **59.000 €;** ☎0786.325.401

203. **Drumul** Taberei Romancierilor circular, et. 6/10, 65 mp, confort 1, 6/10, bloc reabilitat, termopan, fara alte imbunatatiri, intabulare, cadastru, accept credit. **80.000 €;** ☎0730.125.007 dana.becherescu@gmail.com

204. **Drumul** Taberei Vladeasa Compozitorilor semidec., et. 5/8, 76 mp, 1981, confort 1, semidec., 5/8, 2 grupuri sanitare, g+f+p+t+um, intabulare, cadastru, accept , credit **89.000 €;** ☎0730.125.007 dana.becherescu@gmail.com

205. **Drumul** Taberei, dec., et. 4/11, 81 mp, 2023, apartament 3 camere tip B in complex Plaza Residence faza 5. Situat pe bulevardul Timisoara nr 14. **146.766 €;** ☎0738.713.282/ 0738.713.283 office@plazaresidence.ro

206. **Drumul** Taberei, dec., et. 2/4, 67 mp, 1974, Auchan, Brasov, semistradal, cf. 1 dec, etaj 2/4 bloc reabilitat, gresie, faianta, parchet, termopan usa metalica, mobilat partial, utilat, liber, toate actele, acc. credit **95.000 €;** ☎0786.325.401

207. **Drumul** Taberei, circular, et. 8/10, 68 mp, 1970, Drumul Taberei 34, aproape de metrou Tudor Vladimirescu, etaj 8/10, cf.1/circ, cu imbunatatiri, in bloc reabilitat. Blocul se afla aproape de STB, metrou, scoala, gradinita, numeroase magazine, hypermarket, **80.000 €;** ☎0757.894.152

208. **Drumul** Taberei, dec., et. 9/10, 70 mp, 1979, Lunca Siretului, apartamentul se vinde mobilat si utilat, totul e de calitate si in stare impecabila, liber, comision 2% **110.000 €;** ☎0728.114.499/ 0724.350.992

209. **Drumul** Taberei, semidec., et. 1/4, 65 mp, 1972, Raul Doamnei, etajul 1/4, bloc reabilitat, semidec., necesita imbunatatiri, boxa subsol, metrou 1 min. distanta, acte, accepta credit, **85.000 €;** ☎0765.348.367

210. **Drumul** Taberei, dec., et. 4/5, 100 mp, 2015, Valea Argesului, dec., etaj 4/5+ loc de parcare, mobilat si utilat, 2 bai, imbunatatiri personalizate, gresie, faianta, parchet, termopan, usa metalica, terasa, centrala termica, lift, acte **239.900 €;** ☎0769.088.540 cioran_ginac@yahoo.com

211. **Drumul** Taberei, 1 Mai, bloc 1978, semidec., et. parter/4, 1978, este un apartament la P/4, bloc 1978, renovat complet, instalatii sanitare, electrice schimbate, calorifere noi, parchet, termopan, gresie, faianta, obiecte sanitare noi, liber, intabulare, energetic, **92.900 €;** ☎0722.525.060 gabrielmanole1@yahoo.com

212. **Drumul** Taberei, 1 Mai, bloc stradal, an 1980 semidec., et. 5/10, 77 mp, 1980, et. 5/8, cf. 1, semidec., curat cu mici imbunatatiri, 2 grupuri sanitare, bucatarie, generoasa, posibilitate centrala, balcon + multiple spatii de depozitare, bloc 1980, toate actele sunt la zi, scara curata **103.000 €;** ☎0786.325.404

213. **Drumul** Taberei, Aleea Calatis, dec., et. 1/4, 70 mp, metrou 5 minute, et. 2/4, dec., bloc 1976, parchet, t, balcon inchis in termopan, fara amenajari, zona civilizata, liber, scoala, gradinita, cresa, piata **82.000 €;** ☎0785.225.855/ 0767.377.376 madalinmarvis@yahoo.com

214. **Drumul** Taberei, Argesului, dec., et. 1/4, 65 mp, 1973, Drumul Taberei, Argesului, biserica Sf Andrei, 3 camere 1/4, dec., balcon + boxa, bloc reabilitat termic, vedere dubla (est-vest), scara curata, 65 mp, mobilat, utilat, liber, 5 minute metrou, **86.900 €;** ☎0769.088.539

215. **Drumul** Taberei, Bd. 1 Mai, str. Cara Anghel, dec., et. 4/10, 70 mp, 1984, Drumul Taberei, Bd. 1 Mai Compozitorilor, 3 camere dec., tip C, bl. an c-tie 1984, balcon, 2 gr. sanitare, cad.+intabulare, **94.000 €;** ☎0721.335.949

216. **Drumul** Taberei, Brasov vis a vis de Auchan semidec., et. 4/4, 65 mp, et. 4/4, cf. 1, semidec., bloc reabilitat, terasa refacuta, curat cu imbunatatii, posibilitate centrala, stradal, vedere mixta, spatii de depozitare, scara curata, acces facil la Ratb si Metrou, toate actele, **80.000 €;** ☎0786.325.404

217. **Drumul** Taberei, Bucla, vanzare 3 camere, 4/10, dec., et. 4/10, 70 mp, 1974, ag. imobiliara comision 2%, Drumul Taberei, V. Argesului, bucla, apartament liber, dec. vedere fata, balcon 9m inchis cu termopan, zugravit, usa metalica, orientare Est, conducta de gaz pe palier, aer conditionat, geam baie, **80.000 €;** ☎0724.321.698 elvira@totali.ro

218. **Drumul** Taberei, Exigent Plaza, Faza 4 dec., et. 11/11, 77 mp, 2021, et. 11/11, dec., 2 bai unul cu geam de aerisire, spatios si foarte bine compartimentat, balcon, spatii de depozitare, centrala termica, loc parcare subteran, boxa, pozitie foarte buna, accepta credit **200.000 €;** ☎0786.325.404

219. **Drumul** Taberei, Favorit, bloc E, special semidec., et. 2/10, 105 mp, et. 2, apartament 3 camere in bloc E special, suprafete mari, posibilitate recompartimentare, balcon 13 mp, boxa in acte, statia de Metrou Favorit la 2 min., Afi Cotroceni la 4-5 min., apartamentul trebuie renovat **127.500 €;** ☎0786.325.404

220. **Drumul** Taberei, Frigocom, semidec., et. 4/4, 62 mp, 1973, apropiere Profi, Penny, 6 -7 minute metrou Valea Ialomitei, confort 1, bloc reabilitat, balcon inchis, termopan, parchet, gresie, faianta, aer conditionat, negociabil **73.000 €;** ☎0724.278.378

221. **Drumul** Taberei, Ghencea, bloc 1982, 2 bai+boxa, semidec., et. 6/8, 68 mp, 1982, et. 6/8, cf. 1, semidec., curat cu imbunatatiri, 2 grupuri sanitare, bucatarie generoasa, contor de gaze (posibilitate centrala), balcon+multiple spatii de depozitare, bloc 1982, toate actele sunt la zi, **96.000 €;** ☎0786.325.404

222. **Drumul** Taberei, Ghencea, stradal, 2 bai 2 balcoane dec., et. 3/8, 77 mp, et. 3/8, cf. 1, dec., mici imbunatatiri, posibilitate centrala termica, 2 grupuri sanitare, bucatarie generoasa, pozitionat pe vest, scara curata cu 2 lifturi, toate actele la zi **100.000 €;** ☎0786.325.404

223. **Drumul** Taberei, Ghidiceni, dec., et. 6/10, 70 mp, 1975, apartament 3 camere 70 mp, dec., et. 6/10, constructie 1975, curat, reabilitat, gresie, faianta, parchet, termopan, usa metalica,Mega Image 2 minute **112.000 €;** ☎0732.135.467 ramax2016@yahoo.com

224. **Drumul** Taberei, Lunca Cernei, 3 camere dec., 1/4 dec., et. 1/4, 70 mp, 1973, Drumul Taberei, Frigocom, Bulevardul Timişoara, Lunca Cernei, apartament 3 camere dec., etaj 1/4, balcon, posibilitate centrala termica, necesita renovare, bloc reabilitat, constructie 1973, liber **87.000 €;** ☎0731.115.056 roberto@totali.ro

225. **Drumul** Taberei, metrou Constantin Brancusi, semidec., et. 2/4, 67 mp, 1970, chiar pe Al. Baiut, 10 minute parc, bloc 4 etaje, reabilitat, gresie, faianta, parchet, termopane, usa metalica, partial mobilat si utilat, liber, toate actele **91.000 €;** ☎0728.777.132 office@ramax.ro

226. Drumul Taberei, metrou, apartament 3 camere semidec., et. parter/4, 68 mp, 1973, apartament 3 camere, bloc reabilitat termic, confort 1, semidec., parter/4 (parter inalt) metrou Valea Ialomitei, termopan, fara alte imbunatatiri, necesita renovare, se accepta credit. Agentie Imobiliara **72.000 €;** ☎0766.668.893

227. **Drumul** Taberei, pe Al. Baiut, 5 minute metrou, semidec., et. 2/4, 67 mp, 1970, bloc 4 etaje, reabilitat, gresie, faianta, parchet, termopane, usa metalica, partial mobilat si utilat, liber, toate actele **92.000 €;** ☎0732.135.468 office@ramax.ro

228. **Drumul** Taberei, penthouse la confluenta de cartiere. Precum o casa in copac semidec., et. 5/5, 148 mp, 2012, **195.000 €;** ☎0748.889.926 ionut.stancu@imobiliare-acasa.ro

229. **Drumul** Taberei, penthouse la confluenta de cartiere. Precum o casa in copac semidec., et. 5/5, 148 mp, 2012, **195.000 €;** ☎0748.889.926 ionut.stancu@imobiliare-acasa.ro

230. **Drumul** Taberei, Plaza Residence dec., et. 9/11, 2024, Eurocity Home va ofera spre vanzare 3 camere dec., Plaza Residence faza 5 semimobilat, etajul 9/11, cu o suprafata utila de 81mp. Bloculi dispune de paza, supraveghere video, bariere de acces, ghene ingropate. **185.000 €;** ☎0733.154.800/ 0761.086.217 baraceanu.daniela@yahoo.com

231. **Drumul** Taberei, Prelungirea Ghencea, Cartier Latin dec., et. 1/7, 83 mp, 2014, et. 1, cf. 1, dec., 83 mp, spatios si foarte bine compartimentat, bucatarie generoasa, 2 grupuri sanitare, balcon+spatii de depozitare, acces facil la transportul in comun, toate actele, accepta credit, **84.900 €;** ☎0786.325.404

232. **Drumul** Taberei, Raul Doamnei, dec., et. 4/4, 70 mp, 1975, bloc reabilitat, dec., g+f+p+t+um+cet, etaj 4/4, fara probleme cu terasa, liber, intabulat, accept credit. Pret usor negociabil, **75.000 €;** ☎0730.125.007 dana.becherescu@gmail.com

233. **Drumul** Taberei, Romancierilor 3 cam. cf. 1, circular, et. 7/10, 60 mp, 1970, reabilitat, agentie imobiliara comision 2%, Drumul Taberei, Romancierilor, 3 camere, circular, cf. 1, et. 7/10, balcon, aer conditionat, 1 grup sanitar, bloc reabilitat, acte in regula, liber, **75.000 €;** ☎0731.115.056 roberto@totali.ro

234. **Drumul** Taberei, Romancierilor, dec., et. 3/10, 68 mp, 1976, 3 camere, Str. Lunca Siretului, conf. I dec., bloc 1976, suprat. 68 mp, etaj 3/10, imbunatatiri partiale, dispune de geamuri termopan, aer conditionat, 1 grup sanitar cu geam la baie, **72.999 €;** ☎0723.351.895

235. **Drumul** Taberei, Targul Neamt, vanzare 3 camere semidec., et. 4/10, 45 mp, 1973, confort 2. Agentie imobiliara, comision 2%, Drumul Taberei, Targul Neamt, termopan, balcon tip logie, vedere spate, orientare Est, **62.000 €;** ☎0724.321.698 elvira@totali.ro

236. **Drumul** Taberei, Valea Argesului semidec., et. 4/4, 68 mp, 1975, Drumul Taberei, Valea Argesului, capat STB 69,93, cf 1, semidec., etaj 4/4, gresie, faianta, parchet, termopan, um, 2 ac, usi interior schimbate, boxa la subsol de 5 m, terasa fara probleme, agentie **73.000 €;** ☎0799.557.197 badea_alice00@yahoo.com

237. **Drumul** Taberei, Valea Argesului, P/4, centrala, semidec., et. parter/4, 68 mp, 1974, Agentie imobiliara comision 2%, Drumul Taberei, Valea Argesului, Vanzare apartament 3 camere, semidec., 68 mp, bloc 1974, P/4, balcon, centrala proprie si boxa, liber **84.000 €;** ☎0731.115.056 roberto@totali.ro

238. **Drumul** Taberei, Valea Oltului 71.500 Â dec., et. 3/10, 70 mp, 1975, Proprietar vand apartament 3 camere conf. 1 dec., 70 mp, etaj 3 din 10, an 1975, balcon mare pe lungimea apartamentului, usa metalica,

Imobiliare vânzări 3 CAMERE

350. **Mizil** Primus Residence, metrou 1 Dec 600 m, 3 camere Tip 2 dec., et. 2/4, 80 mp, 2024, **130.500 €;** ☎0765.522.734 emil@imoneria.ro

351. **Mosilor,** Eminescu, Popa Petre semidec., et. 2/4, 99 mp, 1928, apartament 3 camere, 99 mp, boxa, beci, subsol, necesita renovare, parchet lemn masiv, proprietar serios, bloc neincadrat U3, constructie tip cutremur, proprietar serios, negociabil, **85.000 €;** ☎0732.413.403

352. **Mosilor,** Fainari, dec., et. parter/10, 67 mp, 1982, vand apartament 3 camere Mosilor, Fainari, dec., etaj P/10, 67 mp, amenajat, mobilat si utilat **139.000 €;** ☎0750.480.282 adrian.evident1@gmail.com

353. **Muncii** Campia Libertatii aproape de metrou si parc aflat intr-o zona foarte linistita, confort 1 dec., 69mp, etajul 3/10, bloc 1979 reabilitat, fara imbunatatiri, decent, 2 gr sanitare, merita vazut ! **123.000 €;** ☎0728.879.796

354. **Muncii** chiar la Metrou, bld Mihai Bravu, dec., et. 6/8, 78 mp, 1989, Calea Calarasilor, confort 1, dec., bloc stradal, vedere mixta, an constructie 1988, 2 gr. sanitare, necesita renovare, **155.000 €;** ☎0732.135.471 ramax10@yahoo.com

355. **Natiunile** Unite, Piata Constitutiei, dec., et. 2/8, 81 mp, 1995, aproape de metrou Izvor, etaj 2/8, 81 mp, bloc 1995, decent, intrare fata/spate, vedere mixta, scara impecabila, pozitie excelenta 2 bai, 2 balcoane inchise, acte la zi, cl. en. B, liber **235.000 €;** ☎0728.879.796 lagunaimob@yahoo.com

356. **Neptun,** Olimp, complex Agat, dec., et. 5/5, 141 mp, 2008, Localizat intr-una din cele mai linistite si sigure zone ale statiunii, plina de copaci si verdeata, la aproximativ 150 metri de mare, cu acces rapid din soseaua nationala, vedere frontala la parcul Administratiei Prezidentiale. Se poate utiliza atat pentru folosinta proprie cat si pentru inchiriere. Suprafata 78 mp apartament + 63 mp terasa.Se vinde la cheie, complet mobilat si utilat. Primul proprietar, folosit in scop propriu, nu a fost niciodata inchiriat. Terasa generoasa cu deschidere pe doua laturi si vedere superba.Include loc parcare suprateran.Negociabil, **155.000 €;** ☎0722.677.055 alexandru.tudorica@aerofina.ro

357. **Nerva** Traian, Timpuri Noi, et. parter/8, 78 mp, 1991, apartament de 3 camere dec. cu hol de tip H, 2 grupuri sanitare, balcon, vedere mixta.Bloc reabilitat. Scara foarte curata, **165.000 €;** ☎0769.651.162

358. **Nicolae** Grigorescu 3 minute metrou - Bloc 1985 semidec., et. 2/4, 74 mp, 1985, Piata Matei AmbrozieApartament de 3 camere semidec. cu suprafata totala de 74MP.Renovat, geam la baie. Bloc reabilitat.Etajul 2/4. **119.500 €;** ☎0769.651.162

359. **Nicolae** Grigorescu, Lotrioara, parc IOR dec., et. parter/10, 78 mp, 1978, wow, exclusivitate 3 camere cu vedere la parcul IOR, strada Lotrioara **105.000 €;** ☎0732.135.467 ramax10@yahoo.com

360. **Nicolae** Grigorescu, Lotrioara, parc IOR, dec., et. parter/10, 78 mp, 1977, vedere parc IOR, dec., 2 balcoane, bucatarie mare, bloc reabilitat termic, posibilitatea pentru al doilea grup sanitar, liber, fara imbunatatiri, acte la zi, **103.000 €;** ☎0732.135.471 ramax10@yahoo.com

361. **Nitu** Vasile Vanzare Apartament 3 camere Semidec. semidec., et. parter/4, 60 mp, 1970, **81.000 €;** ☎0736.378.588 gabrielbucuriuvo@gmail.com

362. **Nordului** semidec., et. parter/5, 83 mp, 2011, Sapphire Residence Catedrei, langa Satul Francez,zona exclusivista, designed by arh. Stefan Patrascu, constructie 2011, Hp/5, doar 5 minute mers parc Hearstrau, parcare, depozitare, mobilat si utilat. **337.000 €;** ☎0726.282.216/ 0743.028.007 office@4rent.com.ro

363. **Novaci-** 13 Septembrie Vanzare 3 camere, p/10-bl 90 dec., et. parter/10, 74 mp, 1990, Ag imobiliara, comision 2%, Novaci, apartament dec. aflat pe mijlocul blocului, vedere mixta, instalatiile electrica/sanitara refacute, 2 grupuri sanitare,usa metalica termopan, intabulare,fara balcon **99.000 €;** ☎0724.321.698 elvira@totali.ro

364. **Obor** dec., et. 1/10, 85 mp, 1979, Str Campul Mosilor, 2 min metrou ,cf 1, vedere parc, spre locul de parcare, liber, transformat cu autorizatie in 2 camere, renovat, se vinde mobilat si utilat, loc de parcare, bloc anvelopat,civilizat **115.000 €;** ☎0748.087.966/ 0727.884.946 office_treibrazi@yahoo.com

365. **Obor,** Colentina in complexul Rose Garden dec., et. 8/9, 88 mp, 2010, Apartament cu 3 camere modelul mare avand 2 terase, 2 bai, situat in complexul Rose Garden, imobil bloc nou, 2010, in plan secund, beneficiind de liniste, spatii verzi, avand 2 locuri de parcare si 1boxa, **189.000 €;** ☎0722.614.867

366. **Obor,** Colentina, 5 minute de metrou, stradal, dec., et. 4/10, 73 mp, 1976, et. 4/10, cf. 1, dec., 73 mp, 2 balcoane, bloc fara risc seismic, reabilitat termic, scara si vedere stradala, geam la baie, gresie, faianta, parchet din lemn masiv, termopan, usa metal ,acte O.K, liber, acc. credit, neg., **90.000 €;** ☎0724.336.834

367. **Obor,** Colentina, Dna Ghica langa parcul Plumbuita dec., et. 10/10, 70 mp, 1977, Strada Sinaia, 3cam,cf1,70 mp,dec.,balcon spatios,debara,usa metalica, termopan, mobilat/utilat complet. Blocul are supravegherea video si e in curs de reabilitare termica, **73.000 €;** ☎0725.058.875 blidaru_madalina@yahoo.com

368. **Obor,** Colentina, Kaufland, stradal semidec., et. 3/10, 64 mp, 1970, poz. de exceptie, et. 3/10, cf.1, semidec., 64 mp, vedere mixta, preponderent pe spate, bloc fara risc seismic, reabilitat termic, bucatarie mare, patrata, luminos, g+f+p+t, usa metalica, scara stradala, pret neg., **82.500 €;** ☎0770.956.572

369. **Obor,** Colentina, Kaufland, stradal semidec., et. 8/10, 64 mp, 1970, poz. de exceptie, et. 8/10, cf. 1, semidec., 64 mp, vedere mixta, preponderent pe spate, bl. fara risc seismic, reabilitat termic, bucatarie mare, patrata, luminos, g+f+p+t, usa metal, ger condit, liber, acte O.K, acc. credit, neg. **84.900 €;** ☎0770.956.572

370. **Obor,** Colentina, langa Complexul Rosegarden, semidec., et. 4/10, 70 mp, 1970, Sos. Colentina Langa Kaufland, bloc reabilitat termic, fara risc seismic, vedere mixta, imbunatatiri g, f,p, um, t, eliberabil rapid, cadastru-intabulare-energetic, se accepta credit, **85.000 €;** ☎0722.614.867/ 021.688.08.67

371. **Obor,** Colentina, langa parcul Plumbuita, dec., et. 5/8, 74 mp, 1976, Colentina-D-na Ghica BCR, langa parcul Plumbuita, metrou Obor la 10 min., bloc 1976 reabilitat termic, in planul 2, dec., 3 balcoane, baie cu fereastra, cadastru-intabulare, **82.000 €;** ☎0722.614.867/ 021.688.08.67

372. **Obor,** Colentina, Masina De Paine vaz scoala nr. 27 semidec., et. 6/10, 68 mp, 1970, bloc reabilitat termic, situat pe str. Masina de Paine, la 7 min. de metroul Obor, imbunatatiri, g, f, p, um, t, baie cu fereastra, pe mijloc, cadastru, intabulare, energetic, nu se accepta credit **67.000 €;** ☎0722.614.867/ 021.688.08.67

373. **Obor,** Colentina, str. Doamna Ghica Gherase dec., et. parter/8, 75 mp, 1991, bloc 1991, situat pe str. D-na Ghica langa Penny Market, avand vederea mixta, p/8, dec., hol in h, 2 bai, 74 mp, Centrala proprie, renovat integral recent, g, f, p, um, t, pretul include tot mobilierul. **118.000 €;** ☎0722.614.867/ 021.688.08.67

374. **Obor,** Colentina, Teiul Doamnei 10 minute metrou semidec., et. 7/10, 65 mp, 1970, langa Dristor Kebab, aproape Kaufland, Veranda, Parc Plumbuita, etaj 7/10, cf. 1 semidec., 65 mp, bloc 1970 reabilitat termic, baie cu fereastra, vedere mixta, orientare E-V, imb., g, f, p, t, um, cadastru, intabulare **95.000 €;** ☎0737.435.628/ 021.380.28.14

375. **Obor,** Colentina, Teiul Doamnei, stradal dec., et. 10/10, 70 mp, 1970, etj.10/10, cf1, dec, 70mp, bloc reabilitat termic, 2lifturi, vedere laterala, balcon spatios,geam la baie, fara imbunatatiri, doar termopan si usa metalica, cadastru si intabulare, pret bun,ideal investitie. **65.000 €;** ☎0724.336.834

376. **Obor,** Ferdinand. semidec., et. 6/10, 66 mp, 1968, Va oferim spre vanzare un apartament de 3 camere proaspat renovat complet, totul nou, dispoibil imediat, vedere libera, acces metrou 4 minute, zona centrala langa piata, malluri, parcuri, scoli, **103.000 €;** ☎0765.643.114 Gorgastefan@yahoo.com

377. **Obor,** Teiul Doamnei langa Sectia 7 Politie, semidec., et. 2/8, 74 mp, 1984, bloc construit in 1984, reabilitat termic, langa Sectia 7 Politie, metroul Obor fiind la 10 min. orinterare spre est, renovat, g, f, p,um, usi schimbate, parchet din lemn, mobilat-utilat, se accepta credit, **124.000 €;** ☎0722.614.867/ 021.688.08.67

378. **Obregia** - 3 camere mutare imediata - Bloc anvelopat semidec., et. 4/4, 67 mp, 1968, **70.000 €;** ☎0727.736.313 vlad.mirescu@zonadesud.ro

379. **Oltenitei** - Apartament 3 camere - video et. 1/5, 69 mp, 2023, **85.240 €;** ☎0730.170.085 daniela.azarmaneche@zonadesud.ro

380. **Oltenitei,** vanzare apartament 3 camere dec. dec., et. 9/10, 72 mp, 1983, **95.000 €;** ☎0736.378.588 gabrielbucuriuvo@gmail.com

381. **Oltenitei,** vanzare apartament 3 camere dec. dec., et. parter/8, 64 mp, 1982, **80.000 €;** ☎0736.378.588 gabrielbucuriuvo@gmail.com

382. **Oras** Pantelimon, Lebada, dec., et. 2, 94 mp, 1990, apartament 3 camere, dec., suprafata 95,4 mp, aflat in orasul Pantelimon, judet Ilfov, loc de parcare, boxa, logie, balcon, aparat aer conditional, centrala termica proprie si apometre, **79.500 €;** ☎0765.448.550 Oanaflorea.1987@gmail.com

383. **Ozana,** sector 3 dec., et. 1/4, 88 mp, 2023, dezvoltator, ofer spre vanzare apartament 3 camere, dec., etaj 1/4, 88 mp, zona verde, priveliste superba, 0 comision, **131.730 €;** ☎0766.228.698/ 0732.867.721 pallady.apartaments01@gmail.com

384. **Pache** Protopopescu, circular, et. 2/2, 120 mp, 1920, apartament de 3 camere de vanzare in zona Pache Protopopescu in vila eleganta! Compartimentare circulara, 120 mp, etaj 2 din 2+pod perfect pentru o familie sau persoane care apreciaza confortul, **150.000 €;** ☎0726.481.511 ocaziebuna@gmail.com

385. **Paleologu-** Calea Mosilor dec., et. parter/3, 120 mp, Renovat complet, parter /3, instalatii electrice si sanitare noi, gresie, faianta, parchet, termopane, usa metalica, 120 mp, Toate actele **135.000 €;** ☎0732.135.467

386. **Pallady** 3 camere Tip A4 Pallady Boulevard Residences 550 m Metrou dec., et. 1/3, 78 mp, 2023, **120.000 €;** ☎0765.522.734 emil@imoneria.ro

387. **Panduri,** Cotroceni, hol H mare, 78mp dec., et. parter/7, 78 mp, 1990, Proprietar vand apartament de 3 camere, dec., s.u. 78 mp, bloc mixt de 7et, parter inalt, acte la zi, loc de parcare, utilat, aer conditionat, instalatii sanitare, electrice noi, totul la cheie. **162.000 €;** ☎0721.144.482

388. **Pantelimon** et. 2/4, 1970, Pantelimon spital, stradal, cf1, 2/4, balcon inchis, complet renovat total, g+f+p+t, um, centrala proprie, mobilat utilat, bl. reabilitat termic, locuibil, parcare auto, cadastru intabulare disc. **78.000 €;** ☎0761.749.316/ 0722.824.757

389. **Pantelimon** dec., et. 8/10, 71 mp, 1975, Stradal, aproape metrou Pantelimon, cf. 1, dec., 8/10, balcon inchis, 71mp, complet renovat total, g, f, p, t, um, bl. reabilitat termic, aproape scoli, gradinite, parc, cadastru intabulare disc. **73.000 €;** ☎0761.749.316/ 0722.824.757

390. **Pantelimon** dec., et. 7/10, 71 mp, 1976, stradal, parcul Morarilor, bl. reabilitat termic, dec., etaj 7, balcon mare, 71mp, renovat, g+f+p+t+um, se poate locui, facilitati, magazine, scoli, gradinite, liber, cadastru intabulare disc. **73.000 €;** ☎0761.749.316/ 0722.824.757

391. **Pantelimon** - Lucian Blaga, bloc fara risc seismic semidec., et. parter/10, 56 mp, 1975, Pantelimon - Liceul Lucian Blaga, intr-un bloc stradal, fara risc seismic, reabilitat, etaj parter inalt, confort 1, 56 mp util, bucatarie mare, baie cu geam, comision 0%, STB, metrou. **67.990 €;** ☎0754.461.931

392. **Pantelimon** 2 camere direct pe lacul Pantelimon terasa 14 mp dec., et. demisol/3, 67 mp, 2020, **125.350 €;** ☎0722.681.655 nadiadeluca.pub@gmail.com

393. **Pantelimon** 3 camere direct pe lacul pantelimon terasa 46 mp semidec., et. 3/3, 118 mp, 2020, **172.550 €;** ☎0722.681.655 nadiadeluca.pub@gmail.com

394. **Pantelimon** 5 min Cora imobil 2019 dat in folosinta dec., et. 3/4, 67 mp, 2019, etaj 3/4, finisaje lux, bloc dotat cu lift, ireprosabil construit 67 mp, imobil superb, constructie 2019, toate actele liber finisat lux, urgent merita clasa energetica A, centrala proprie, totul nou **75.000 €;** ☎0728.879.797 Lagunaimob@yahoo.com

395. **Pantelimon** Cora, chiar pe Zambila Ionita, dec., et. 1/10, 68 mp, 1976, liceul Blaga, bloc reabilitat, etajul 1, dec., gresie, faianta, parchet, termopane, usa metalica, bucatarie mobilata, calorifere schimbate **100.000 €;** ☎0728.777.132 office@ramax.ro

396. **Pantelimon** Fundeni Morarilor dec., et. 10/10, 68 mp, 1975, apartament la cheie,renovat de la 0,mobilat si utilat,ac si tv in fiecare camera, pozitionat pe mijloc, baie cu geam, zona verde cu parc in spatele blocului, ideal familie ,acte la zi, Comision Agentie 2%, **99.900 €;** ☎0758.074.444 valigeorgescu88@gmail.com

397. **Pantelimon** intersectie Fundeni, pe Delfinului, semidec., et. 4/8, 70 mp, 1983, 10 minute metrou Costin Georgian, bloc reabilitat, termopane, centrala, 2 gr sanitare, 2 lifturi, geam baie, fara imbunatatiri, liber, toate actele **87.000 €;** ☎0728.777.132 office@ramax.ro

398. **Pantelimon** Vergului, 3 camere dec., renovat dec., et. 7/10, 71 mp, 1975, Aleea Vergului, bloc 1975, etaj 7/10, 71 mp, dec.; reabilitat termic; pereti izolati si indreptati, instalatia electrica curu, termica otel, PVC tipane, vedere spate, negociabil, comision 0%. **80.000 €;** ☎0721.471.702 adrian@sincronimobiliare.ro

399. **Pantelimon,** 10 min. Mega Mall 2 min. piata si parc dec., et. 5/8, 67 mp, 1981, ocazie, total dec., bl. reabilitat, civilizat, calduros, 2 gr. sanitare, debara, aer conditionat, termopan, in rest necesita renovare totala, geam la baie, balcon inchis, merita, acte la zi, agentie, seriozitate **85.000 €;** ☎0764.841.843

400. **Pantelimon,** vav Parc Morarilor, dec., et. 10/10, 61 mp, 1972, Spital Sf. Pantelimon, apartament 3 camere, dec., et. 10/10 **69.900 €;** ☎0750.480.282 adrian.evident1@gmail.com

401. **Parcul** Carol, 3 camere dec., incalzire pardoseala, 0%comision semidec., et. 3/12, 94 mp, 2022, **141.000 €;** ☎0724.518.100 contact@dumitrescuadrian.ro

402. **Petre** Ispirescu semidec., et. 2/8, 74 mp, 1984, 3 camere cf 1 semidec. termopan liber cadastru intabulare necesita renovat zona linistita balcon la bucatarie foarte aproape de statia de tranvai 32 sau masina 139, 226, 385, **75.000 €;** ☎0787.638.327/ 0762.966.973 neacsunela.nela@yahoo.com

403. **Petricani,** penthouse 3 camere vedere lac Promenada Mall semidec., et. 3/parter, 108 mp, 2020, **380.000 €;** ☎0722.681.655 nadiadeluca.pub@gmail.com

404. **Piata** Muncii - Calea Calarasi - 5 min reale metrou dec., et. parter/10, 80 mp, 2000, Apartament de 3 camere dec., renovat, gresie, faianta parchet termopan, usa metalica.Bloc din 2000, P/8 **165.000 €;** ☎0769.651.162

405. **Piata** Muncii 10 minute, dec., et. 9/10, 70 mp, 1970, dec., etajul 9/10, bloc reabilitat, 5 minute parc IOR, gresie, faianta, parchet, termopane, usa metalica, **90.000 €;** ☎0732.135.467 ramax2016@yahoo.com

406. **Piata** Muncii, ocazie, stradal la 1 minut de metrou, confort 1 dec., 79 mp, etajul 6/9, bloc 1987, cu gresie, faianta, termopane, decent, 2 grupuri sanitare si 1 balcon, pozitie excelenta, acte la zi, liber, merita, **155.000 €;** ☎0728.879.796

407. **Piata** Presei, Petrom City, 3-4 cam., 76-100 mp, semidec., 88 mp, 2024, oferta, ultimele apartamente, aflate in stadiul de finisare, in zona Petrom City-Casa Presei Libere. Loc de parcare, finisaje superioare, pot fi aduse unele mici modificari in acest stadiu al executiei **195.000 €;** ☎0722.504.031 goldproduse@gmail.com

408. **Piata** Resita, Berceni, Luica, Brancoveanu semidec., et. 5/6, 55 mp, 1979, Langa Piata Resita, bloc de 4 etaje, mansardat in 2014, centrala proprie si aer conditional smart, mobilat si utilat, aproape de mijloace de transport, pregatit de vanzare. 0% comision **58.000 €;** ☎0737.989.041 contact@ramona-ursu.ro

409. **Piata** Resita, Berceni, Luica, Brancoveanu semidec., et. 5/5, 2013, Langa Piata Resita, bloc de 4 etaje, mansardat in 2013, Centrala proprie si aer conditionat smart, mobilat si utilat, aproape de mijloace de transport, pregatit de vanzare. 0% comision **58.000 €;** ☎0737.989.041 contact@ramona-ursu.ro

410. **Piata** Romana, dec., et. 8/9, 65 mp, 1970, Magheru, mobilat complet, utilat, aer conditional, dec., pozitie deosebita, adiacent Calea Victoriei, Universitate, metrou Piata Romana **100.000 €;** ☎021.319.78.04/ 0724.257.295 silviuatlas@yahoo.com

411. **Piata** Sudului - Alexandru Obregia 3 camere dec., et. 8/10, 70 mp, 1965, **84.000 €;** ☎0722.652.640 daniel.iancu@zonadesud.ro

412. **Piata** Sudului - Alexandru Obregia 3 camere dec., et. 8/10, 70 mp, 1965, **84.000 €;** ☎0722.652.640 daniel.iancu@zonadesud.ro

413. **Piata** Sudului 3 camere 2 minute Metrou Piata Sudului semidec., et. 4/8, 69 mp, 1981, **108.000 €;** ☎0726.171.888 tereaca_paula@yahoo.com

414. **Piata** Sudului, Sun Plaza, dec., et. 6/8, 67 mp, 1984, Soseaua Oltenitei, 3 camere, 1984, 6/8, dec., posibilitate 2 bai, mobilat, utilat, centrala termica, acces lacul zone Brancoveanu, Vacaresti, Mihai Bravu, Tineretului, Timpuri Noi, Berceni, **120.000 €;** ☎0763.656.867 ovidiualbuimob@gmail.com

415. **Piata** Victoriei, soseaua Nicolae Titulescu, dec., et. 11/12, 74 mp, 1979, vand apartament de renovare, la 600 m distanta de statia de metrou Piata Victoriei. Apertura apartamentului este in interiorul blocurilor. Pozitie ideala pentru amantii linistei. **180.000 €;** ☎0723.798.981 lasculescu@liscali.it

416. **Pipera** Ivory Residence-Apartament 3 camere semidec., et. parter/3, 85 mp, 2024, **182.427 €;** ☎031.005.07.84 sales@ivoryresidence.ro

417. **Pipera,** OMV, dec., et. 1/5, 82 mp, 2022, stradal, dar cu vedere laterala, ideal investitie, toate actele in regula, acceptam credit, se poate viziona oricand, cel mai bun pret din zona **149.990 €;** ☎0753.075.109

418. **Pitesti,** Gavana, dec., et. parter/4, 70 mp, proprietar vand apartament 3 camere dec. - pretabil pentru activitati comerciale: cabinet psihologie, cabinet avocatura, firma contabilitate, salon masaj, cabinet stomatologic, etc **79.900 €;** ☎0722.306.306 mihnea22@yahoo.com

419. **Popesti** central semidec., et. 1/2, 69 mp, 2017, Strada Sfintii Voievozi apartament 3 camere, etaj 1/2, in vila cu centrala proprie, curte comuna cu doua familii civilizate, constructie 2017, zona deosebit de civilizata, suprafata 70 mp. **67.000 €;** ☎0773.910.634

420. **Popesti** Leonderi Soseaua Oltenitei apartament 3 camere terasa generoasa dec., et. 3/3, 78 mp, 2023, **86.000 €;** ☎0725.957.933 raluca.dascalu@zonadesud.ro

421. **Popesti** Leonderi, intarea Rosiori, dec., 155 mp, 2006, va oferim spre vanzare un apartament cu 3 cam., P+1E+M+P, finisaje de exceptie, compusa din living, bucatarie mobilata, 2 dormitoare generoase, 2 bai imense, 3 balcoane in suprafata 155 mp **120.000 €;** ☎0758.041.197 gabinitu1991@yahoo.com

422. **Popesti** Leordeni, metrou Dimitrie Leonida dec., et. 1/4, 81 mp, 2015, apartament 3 camere, spatios, 81 mp, dec., 1/4, 2015, 2 bai, 3 balcoane (toate inchise), stare buna, centrala termica, ac, loc de parcare cu acte, zona linistita, acces metrou, credit **104.900 €;** ☎0747.069.035

423. **Popesti** Leordeni, Sf. Agnes, 3 camere dec. dec., et. 2/2, 73 mp, 2018, Va propun spre vanzare un apartament de 3 camere dec., situat in zona dintre centrul comercial La Strada si strada Sf. Agnes. **110.000 €;** ☎0752.700.873 sofianvasile@gmail.com

424. **Popesti** Leordeni, zona Fermei - adiacent, dec., et. 1/2, 69 mp, 2010, 3 camere, Popesti Leordeni, zona Ferme adiacent, et. 1/2, loc parcare, centrala termica, 20 de minute metrou, 5 minute Mega Image, linistit, luminos, curat, liber, se accepta credit. **82.000 €;** ☎0720.451.235

425. **Popesti-Leordeni,** Dimitrie Leonida, Mall La Strada dec., et. 1/5, 81 mp, 2015, apartament 3 camere, dec., 81 mp, 1/4, 2015, 3 balcoane inchise, centala termica, ac, stare buna, loc de parcare, zona linistita, acces metrou, toate utilitatile, credit, mutare rapida **104.900 €;** ☎0747.069.035

426. **Popesti-Leordeni,** Oltenitei, apartament 3 camere, 2 bai, bloc reabilitat, dec., et. 4/8, 66 mp, 1984, **97.000 €;** ☎0724.548.052 gigi.troi@zonadesud.ro

427. **Popisteanu-** Ion Mihalache Vanzare 3 camere, circular, et. 2/10, 89 mp, 1973, et.2/10 Agentie imobiliara comision 2%- Ion Mihalache, Aviator Popisteanu, Ciuperca Vanzare apartament cu 3 camere circular,situat la etajul 2/10, bloc 1973, reabilitat termic ,suprafata apartament 80 m2. **147.000 €;** ☎0731.115.056 roberto@totali.ro

428. **Postalionului** 3 camere 2 bai si parcare acoperita. dec., et. 4/6, 65 mp, 2021, **89.500 €;** ☎0723.535.968 iulian.faciu@zonadesud.ro

429. **Postavarului,** 1 Decembrie 1918 Auchan, semidec., et. 1/4, 65 mp, 1970, confort 1, bloc reabilitat termic, retras de la bulevard, bucatarie mare, 2 minute Auchan, Penny, toate actele, renovat complet gresie, faianta, parchet, termopane, usa metalica, 10 min. metrou, **87.000 €;** ☎0732.135.471 ramax10@yahoo.com

430. **Predeal,** zona Cioplea langa hotel Belvedere, Eden dec., 90 mp, 2020, apartament trei camere in vila, finalizat 2020, singur pe nivel, compus din living, bucatarie open, doua dormitoare, doua bai, balcon pe toata lungimea apartamentului, boxa, **130.000 €;** ☎+40744369524 fstanica64@gmail.com

431. **Prel** Ghencea 3 camere-1/4- Ldl-2023-centrala dec., et. 1/4, 87 mp, 2023, Ag imobiliara-comision 2%-Prel Ghencea-Lidl-finalizat 2024, lift,2 grupuri sanitare,2 balcoane,finisaje Premium,tamplarie Veka,sanitare Grohe.Se poate achiziciona si loc de parcare subteran-10000A **115.000 €;** ☎0724.321.698 elvira@totali.ro

432. **Prel** Ghencea, R Doamnei, vanzare 3 camere, p/6 semidec., et. parter/6, 88 mp, 2008, Ag imobiliara, comision 2%, Raul Doamnei, centrala proprie, orientare Vest, usa metalica, balcon inchis cu termopan-7mp,mobilat/utilat partial,alarma.Negociabil **117.500 €;** ☎0724.321.698 elvira@totali.ro

433. **Prelungirea** Ghencea 3 camere 85 metri utili, Centrala termica, Mobilat si Utilat MODERN, dec., et. 3/8, 85 mp, 2013, **120.000 €;** ☎+40761983263 notificari@dezvoltator.eu

434. **Prelungirea** Ghencea Apartament 3 camere dec. 88 mp dec., et. 8/10, 83.00 mp, 2016, **77.000 €;** ☎0765.474.485 contact@victorion.ro

435. **Prelungirea** Ghencea Apartament 3 camere dec. 88 mp dec., et. 8/10, 83.00 mp, 2016, **77.000 €;** ☎0765.474.485 contact@victorion.ro

436. **Prelungirea** Ghencea, langa Cartierul Latin, dec., et. parter/1, 100 mp, 2010, proprietar, vind apartament in vila 3 camere Prelungirea Ghencea, langa Cartierul Latin, intr-o zona linistita, pe o strada privata, fara trafic. Parter cu 2 locuri de parcare. Colaborez cu agentii **133.000 €;** ☎0722.258.017 ovidiu.sahan@gmail.com

437. **Progresului,** Mall, vanzare 3 camere, dec., et. 2/8, 76 mp, 1989, 2/8, centrala, Ag. imobiliara, comision 2%, Progresului, Mall Liberty, reabilitat, hol H, instalatiile electrica/sanitara schimbate, 2 grupuri sanitare, in wc-ul de serviciu s-a montat cabina de dus, usi de interior din lemn, **120.000 €;** ☎0724.321.698 elvira@totali.ro

438. **Rahova** dec., et. 2/4, 72 mp, 1973, 3 camere cf 1 dec. liber cadastru intabulare termopan necesita renovat foarte aproape de piata statia de tranvai 32 balcon la sufragerie zona linistita scoala gradinita aproape **64.000 €;** ☎0787.638.327/ 0762.966.973 neacsunela.nela@yahoo.com

439. **Rahova** Teius semidec., et. 3/4, 64 mp, 1976, liber, ap. 3 camere confort 1, semidec., et. 3/4, curat, termopan, bloc reabilitat, 66.000 euro, cadastru, intabulare **66.000 €;** ☎0723.389.967

440. **Rahova** Trafic Greu - Liberty Mall dec., et. 9, 70 mp, 1986, Calea Rahovei, Liberty Mall, 8/9, 70mp, dec., 2 bai, centrala, g, f, p t, um, liber, vedere mixta, bl. 1986, lift modernizat, intrare stradala, parcare ADP, policlinica, Liberty Mall, magazine, **85.000 €;** ☎0723.707.553 razvanzamfir1@yahoo.com

441. **Rahova** IDEB, Piata Rahova, dec., et. 8/8, 72 mp, 1986, Piata Rahova, Unirii, str. Croitoru Vasile, et. 8/8, dec., 2 grupuri sanitare, refacut total, sistem climatizare, termopan peste tot inclusiv balcon, instalatii sanitare electrice schimbate, liber, zona civilizata, **82.500 €;** ☎0785.225.855/ 0767.377.376 madalinmarvis@yahoo.com

442. **Rahova** Piata Vanzare 3 camere dec., et. 2/8, 65 mp, 1985, **99.000 €;** ☎0724.254.024 balescu.ionut@gmail.com

443. **Rahova,** dec., apartament 3 camere, parter, **87.000 €;** ☎0768.423.089

444. **Rahova** Dream Residence dec., et. 6/6, 74 mp, 2014, Mobilat si utilat modern.Situat intr-un cartier rezidential linistit, la 20 mn de Unirii,loc de parcare inclus, parculet in fata blocului, priveliste superba.Pentru vizionare, apel. **108.500 €;** ☎0770.933.914 simona.gheorghe10@gmail.com

445. **Rahova,** apartament 3 camere incalzire in pardoseala, ansamblu nou semidec., et. 6/10, 67 mp, 2022, **89.800 €;** ☎0751.995.505 anisoara@tower-residence.ro

446. **Rahova,** apropiere Liceul Bolintineanu, dec., et. 3/8, 67 mp, 1984, vanzare apartament cu 3 camere, dec., situat la et. 3/8, in suprafata de 67 mp cu balcon, 2 gr. sanitare, bloc construit in anul 1984. Blocul are dosarul aprobat pentru reabilitare. Agentie, **77.000 €;** ☎0762.093.000

447. **Rahova,** Oxy Residence 3 camere Tip 1 mobilat dec., et. parter/parter, 103 mp, 2024, Apartament 3 camere Tip 1 - 103 mp, din ansamblul rezidential Oxy Residence 2, la 20 de minute de Piata Unirii in cartierul Rahova. Hai la o vizionare sa descoperi toate ofertele noastre. Comision 0%! **122.900 €;** ☎0737.282.225/ 0771.684.015 vanzari@oxyresidence.ro

448. **Rahova,** Oxy Residence 3 camere tip 2 mobilat dec., et. 1/4, 82 mp, 2024, Apartament 3 camere Tip 2 - 82 mp, din ansamblul rezidential Oxy Residence 2, la 20 de minute de Piata Unirii in cartierul Rahova. Hai la o vizionare sa descoperi toate ofertele noastre. Comision 0%, **95.900 €;** ☎0737.282.225/ 0771.684.015 vanzari@oxyresidence.ro

449. **Rahova,** Oxy Residence 3 camere Tip 3 mobilat dec., et. 1/4, 2024, Apartament 3 camere Tip 3 - 99 mp, din ansamblul rezidential Oxy Residence 2, la 20 de minute de Piata Unirii in cartierul Rahova. Hai la o vizionare sa descoperi toate ofertele noastre. Comision 0%! **117.900 €;** ☎0737.282.225/ 0771.684.015 vanzari@oxyresidence.ro

450. **Rahova,** Oxy Residence 3 camere Tip 4 mobilat dec., et. 1/4, 85 mp, 2024, Apartament 3 camere Tip 4 - 85 mp, din ansamblul rezidential Oxy Residence 2, la 20 de minute de Piata Unirii in cartierul Rahova. Hai la o vizionare sa descoperi toate ofertele noastre. Comision 0%, **99.900 €;** ☎0737.282.225/ 0771.684.015 vanzari@oxyresidence.ro

451. **Rahova,** Oxy Residence 3 camere Tip A mobilat dec., et. 1/6, 74 mp, 2024, Apartament 3 camere Tip A - 74 mp, din ansamblul rezidential Oxy Residence 2, la 20 de minute de Piata Unirii in cartierul Rahova. Hai la o vizionare sa descoperi toate ofertele noastre. Comision 0%, **85.900 €;** ☎0737.282.225/ 0737.282.225 vanzari@oxyresidence.ro

452. **Rahova,** Oxy Residence 3 camere Tip B mobilat dec., et. parter/parter, 83 mp, 2024, Apartament 3 camere Tip B - 83 mp, din ansamblul rezidential Oxy Residence 2, la 20 de minute de Piata Unirii in cartierul Rahova. Hai la o vizionare sa descoperi toate ofertele noastre. Comision 0%, **97.900 €;** ☎0737.282.225/ 0771.684.015 vanzari@oxyresidence.ro

453. **Rahova,** Oxy Residence 3 camere Tip C mobilat dec., et. 1/6, 140 mp, 2024, Apartament 3 camere Tip C - 140 mp, din ansamblul rezidential Oxy Residence 2, la 20 de minute de Piata Unirii in cartierul Rahova. Hai la o vizionare sa descoperi toate ofertele noastre. Comision 0%, **135.900 €;** ☎0737.282.225/ 0771.684.015 vanzari@oxyresidence.ro

454. **Rahova,** Oxy Residence 3 camere Tip D mobilat dec., et. 1/4, 2024, Apartament 3 camere Tip D - 111 mp, din ansamblul rezidential Oxy Residence 2, la 20 de minute de Piata Unirii in cartierul Rahova. Hai la o vizionare sa descoperi toate ofertele noastre. Comision 0%, **132.900 €;** ☎0737.282.225/ 0771.684.015 vanzari@oxyresidence.ro

455. **Rahova,** Salaj, vanzare 3 camere mobilat complet, dec., et. 6/6, 73 mp, 2016, va oferim spre achizitie un apartament deosebit cumpus din 3 camere situat in ansamblul rezidential Dream Residence. Ansamblul a fost finalizat in anul 2016 si este pozitionat pe strada Pucheni. **105.000 €;** ☎0752.413.105 cristian@proestate.ro

456. **Rahova,** vis a vis de Piata Rahova, dec., et. 2/8, 69 mp, 1982, et. 2/8, cf. 1, dec., 69 mp, renovat recent, bloc reabilitat, contor separat de gaze (posibilitate centrala proprie), suprafete mari, bucatarie generoasa, loc parcare ADP, toate actele la zi, **102.000 €;** ☎0786.325.404

457. **Ramnicu** Sarat, Istriei, dec., et. 4/5, 78 mp, duplex, 3 camere, fara lift, et. 4 si 5, 2 bai, mobilat, utilat, modern, nou, elegant. Se vinde exact cu ce se vede in poze.Nu doresc ajutorul agentiilor. **124.200 €;** ☎0735.289.453 fairplay@xnet.ro

458. **Resita,** vanzare apartament 3 camere semidec.. semidec., et. 1/4, 67 mp, 1974, **72.500 €;** ☎0736.378.588 gabrielbucuriuvo@gmail.com

459. **Rezervelor,** apartament total dec., lux. dec., et. 1/7, 80 mp, 2016, **115.000 €;** ☎0734.090.297 popaadriana1993@gmail.com

460. **Roman,** parc Zavoi dec., 86 mp, 2022, Apartamente noi cu 2 sau 3 camere, moderne si spatioase, in noul ansamblu rezidential din Municipiul Roman, Vasile Lupu, nr 41, langa Parcul Zavoi. **89.850 €;** ☎0720.880.190 daniel.apreutesei@tcehomes.ro

461. **Safirului,** dec., et. 1, 90 mp, 2018, proprietar vand apartament 3 camere dec., suprafata 90 mp, situat in Bragadiru, strada Safirului, etaj 1/5, bloc cu lift. Apartamentul dispune de doua grupuri sanitare, bucatarie inchisa, camara, balcon 8 mp. Loc de parcare inclus in pret. In apropiere Lidl, statie STB, gradinita, La strada, **110.000 €;** ☎0769.069.499 fery_fery286@yahoo.com

462

Imobiliare vânzări 4 CAMERE

11. **Baneasa,** vedere directa la Padurea Baneasa, exclusivist, singur pe etaj dec., et. 2/2, 197 mp, 2008, **369.999 €;** ☎0741.214.215 elenapetrescu@realstart.ro

12. **Berceni** semidec., et. 3/4, 85 mp, 1975, Vand apartament 4 camere, et. 3/4, Berceni, È. Racovita, s. 4, Bucuresti **115.000 €;** ☎0720.400.077 adambucur@gmail.com

13. **Berceni** Izvorul Rece dec., et. 4/4, 80 mp, 1975, Apartament 4 camere confort 1 dec., 80 mp util, etaj 4/4, bloc reabilitat termic, terasa izolata in garantie, zona linistita, cadastru intabulare **76.500 €;** ☎0767.299.965/ 0763.015.660

14. **Berceni,** Izvorul Muresului vanzare apartament 4 camere dec. dec., et. 4/4, 82 mp, 1975, **75.000 €;** ☎0736.378.588 gabrielbucuriuvo@gmail.com

15. **Berzei** Berzei, apartament in vila, circular, 98 mp, 2 grupuri sanitare, centrala, termopan, gresie, faianta, parchet, boxa, negociabil, **150.000 €;** ☎0771.152.889

16. **Brancoveanu,** Alunisului dec., et. parter/3, 130 mp, 2017, Apartament Lux, mobilat utilat Premium! 5 camere 130 mp utili + 50 mp curte in proprietate, poze reale, etaj parter/3 in vila an constructie 2017. **220.000 €;** ☎0767.299.965

17. **Calea** Calarasilor dec., et. 7/8, 92 mp, 1990, Biserica Delea Noua, apart 4 cam, 92 mp, et 7, bloc 1990, dec., cu imbunatatiri, vedere mixta, bucatarie mare, spatiu depozitare, aproape RATB, metrou 5 min, magazine, acces facil catre centru **197.000 €;** ☎0733.161.954

18. **Calea** Calarasilor, Universitatea Hyperion, stradal dec., et. 6/8, 95 mp, 1996, et. 6/8, cf.1, dec., 95 mp, 2 bai, vedere mixta, pe 3 laturi, nu stradala, bloc 1996, renovat recent, scara stradala, instal. electrice si sanitare noi, usi int. noi, g+f+p+t, usa metalica, acte O.K, liber, neg., **235.000 €;** ☎0770.956.572

19. **Calea** Grivitei. Nr.107-109 dec., et. parter, 111 mp, 1936, Direct Proprietar, Vand Apartament Foarte Spatios pe Calea Grivitei nr.107-109 **116.000 €;** ☎0770.988.314

20. **Calea** Mosilor (aproape de Biserica Armeneasca) dec., et. 3/5, 100 mp, apartament de vanzare, mobilat si utilat, cu 4 camere, confort.1, dec., s=100.mp, etaj 3 din 5, bloc Vechi, cu 2 boxe in acte>una la subsol si alta in pod, imbunatatiri, centrala proprie, alarma **120.000 €;** ☎0737.251.733

21. **Calea** Rahovei, Str. Barca, ocazie, confort 1 semidec., 83 mp, etajul 10/10 fara probleme, 65% aceperit, bloc 1984 reabilitat, cu gresie, faianta, parchet, termopane, instalatii schimbate, centrala proprie, mobilat, zona linistita, **91.000 €;** ☎0728.879.796

22. **Calea** Victoriei (langa Casino Palace) dec., et. 2/3, 100 mp, Apartament in Vila, corp C, Casa Ghica-Gradisteanu, compus din 4 camere, din care 3 camere la Etajul 2, si 1 camera la mansarda, 3 grupuri sanitare, s=100 mp, acte facute, +garaj in curte, cu Centrala **230.000 €;** ☎0737.251.733

23. **Camil** Ressu vav parcul IOR, metrou Grigorescu 1 dec., et. 9/10, 86 mp, 1982, vanzare apartament 4 camere dec.e, etaj 9/10, suprafata utila 81 mp, suprafata totala 86 mp, an de constructie 1982, **134.900 €;** ☎0767.771.549

24. **Camil** Ressu, 3 minute metrou, pe Firidei, semidec., et. 3/4, 77 mp, 1968, liceul Dante, parc IOR, bloc reabilitat, semidecomadat, 2 gr sanitare, balcon, parchet lemn masiv, geam baie, liber **120.000 €;** ☎0732.135.468 office@ramax.ro

25. **Chisinau** nr. 24, sector 2, dec., et. 4/10, 86 mp, 1984, proprietar vand apartam. 4 camere dec., 2 bai si 2 balcoane, in bloc mixt din 1984, et. 4/10 situat stradal in Bd. Chisinau nr. 24, Bl. M14 Sc. 1. Se vinde asa cum este in poze. Nu ofer comision si nu doresc colaborare cu agentii. Tel. George **160.000 €;** ☎0784.233.283 aureliangeorge78@yahoo.com

26. **Colentina** Apartament 4 camere dec., et. 4/10, 79 mp, 1977, **126.000 €;** ☎0743.335.911 madalina.tupea@goldmcbimobiliare.ro

27. **Colentina** D-na Ghica Palat lipit de parc Plumbuita dec., et. 9/10, 87 mp, 1978, Str.Dna Ghica, blocul se afla lipit de parcul Plumbuita-Palat, este reabilitat termic, dec, 88mp, 2 balcoane, 2 bai, scara foarte civilizata, sistem supraveghere video, UM,TH, cadastru, intabulare. **105.000 €;** ☎0722.614.867/ 021.688.08.67

28. **Colentina** Rascoala 1907 pretabil cabinet stradal dec., et. parter/10, 85 mp, 1987, Colentina, Rascoala 1907 colt cu str Poiana cu Aluni, pe colt, parter din 10, pretabil activitate comerciala, birou, cabinet, 85 mp utili, doua grupuri sanitare, bloc reabilitat, constructie 1987 **125.000 €;** ☎0726.664.381 valentin.florea@bvn.ro

29. **Colentina,** Doamna Ghica, langa parcul Plumbuita, dec., et. 4/10, 90 mp, 1978, bloc reabilitat termic situat lipit de parcul Plumbuita, ap. 4 camere avand vederea spre parc, dec., 2 balcoane, 2 bai, boxa 8 mp, renovat in 2016, usi schimbate, cadastru, intabulare, energetic, mobilat-utilat, **148.000 €;** ☎0722.614.867/ 021.688.08.67

30. **Colentina,** Rau Bacila, langa ANL, Mc Donald's, dec., et. 2/8, 85 mp, 1986, Str. Radovanul, bloc tip rusesc reabilitat termic, an 1986, centrala termica proprie, imb. g, f, p, um, t, 2 bai, una cu fereastra, 2 balcoane, bucatarie spatioasa, cadastru, intabulare, energetic clasa A, **119.000 €;** ☎0722.614.867/ 021.688.08.67

31. **Colentina, Str.Ripiceni et. 10/10, 67 mp, 1975, vand ap. 4 camere confort 2 sporit, fara imbunatatiri, anvelopat, proprietar. 80.000 €;** ☎**0722.330.249**

32. **Comuna** Corbeanca, Sat Petresti dec., 190 mp, Vand 2 apartamente de lux, la cheie, in bloc tip boutique, fiecare pe cate un nivel, in Comuna Corbeanca, Sat Petresti.Pret /mp **1.100 €;** ☎0723.652.419 contact@ginort.ro

33. **Cotroceni** semidec., et. 1/1, 120 mp, 1930, Va oferim spre vanzare un apartamentde 4 cam., spatios in vila, in zona Cotroceni, constructie 1930, S+P+1+M, pe strada Doctor Leonte Anastasievici, etajul 1, cu doua intrari separate. Centrala proprie, Agent **190.000 €;** ☎0799.557.197 badea_alice00@yahoo.com

34. **Cotroceni,** circular, et. 2/2, 84 mp, 1938, in vila cu regim de inaltime P+2+M reabilitata termic in 2013, circular, 2 gr sanitare, 2 balcoane, spatii pentru depozitare, 2 boxe la subsol, curte comuna, centrala proprie. **240.000 €;** ☎0799.936.443 cosmin.andrei@iness-intermed.ro

35. **Cotroceni,** 6 camere in vila interbelica. dec., et. 1/1, 192 mp, 1930, **480.000 €;** ☎0722.462.244 marian.nistor@goldmcbimobiliare.ro

36. **Covasna** 31, Etaj 1, Hol H, Decomandat, magazin Profi, Loc parcare dec., et. 1/4, 84 mp, 1970, **119.000 €;** ☎0722.323.657 marius@vectorimobiliare.ro

37. **Dacia,** dec., et. 3/5, 110 mp, 1940, apartament 4 camere, etaj 3/P+5, 102 mp utili + 2 balcoane de 8 mp, 2 bai, mobilat/ nemobilat, are parchet, gresie, faianta, termopan, um, ac, centrala termica proprie, dispune de vedere mixta **245.000 €;** ☎0724.299.311 mariuseu-robest@gmail.com

38. **Dacia,** Piata Gemeni, 4 camere si mansarda in vila dec., et. 2, 171 mp, 2004, **380.000 €;** ☎0720.721.735 marcela.tupea@goldmcbimobiliare.ro

39. **Doamna** Ghica - Parcul Plumbuita, 4 camere COMISION 0% dec., et. 8/10, 86 mp, 1977, **99.000 €;** ☎0738.897.906 andreea@axareal.ro

40. **Doamna** Ghica, Parcul Plumbuita de vanzare 4 camere, comision 0% dec., et. 8/10, 86 mp, 1977, **99.000 €;** ☎0738.897.906 andreea@axareal.ro

41. **Dr.** Taberei, 3/10, Raul Doamnei, 4 camere semidec., et. 3/10, 61 mp, 1971, Ag. imobiliara, 2%, Drumul Taberei, Raul Doamnei, confort 2, semistradal, liber, usa metalica, vedere mixta, 2 grupuri sanitare, geam la baie, orientare Est si Vest, necesita renovare, conducta de gaz, **77.000 €;** ☎0724.321.698 elvira@totali.ro

42. **Dristor,** 10 minute metrou si parc IOR, Rm. Valcea semidec., et. parter/8, 78 mp, 1983, chiar pe Emanoil Buteica, bloc reabilitat, vedere fata, 2 gr. sanitare, complet mobilat si utilat, gresie, faianta, parchet, termopane, usa metalica, ac, intalatii sanitare schimbate, calorifere noi **132.000 €;** ☎0728.777.132 office@ramax.ro

43. **Dristor,** 10 minute metrou si parc IOR, Rm. Valcea, semidec., et. parter/8, 81 mp, 1983, chiar pe Emanoil Buteica, bloc reabilitat, vedere fata, 2 gr. sanitare, complet mobilat si utilat, gresie, faianta, parchet, termopane, usa metalica, ac, intalatii sanitare schimbate, calorifere noi **132.000 €;** ☎0728.777.132 office@ramax.ro

44. **Dristor,** 3 minute metrou si parc IOR, Mc Donald's, dec., et. 10/10, 89 mp, 1984, chiar pe Scolarilor, 10 minute mall Park Lake, bloc reabilitat, terasa fara probleme, dec., termopane, 2 gr. sanitare, 2 balcoane, fara imbunatatiri **110.000 €;** ☎0728.777.132 office@ramax.ro

45. **Dristor,** Emanoil Buteica, Mihai Bravu, semidec., et. parter/8, 78 mp, 1983, chiar pe Emanoil Buteica, bloc reabilitat, vedere fata, 2 gr. sanitare, complet mobilat si utilat, gresie, faianta, parchet, termopane, usa metalica, ac, intalatii sanitare schimbate, calorifere noi, **132.000 €;** ☎0732.135.467 ramax2016@yahoo.com

46. **Dristor,** Grigorescu, bd. Fizicienilor, la 10 min. de metrou Grigorescu, etajul 1/8, semidec., 85 mp, bloc 1984 reabilitat, necesita renovare, decent, 2 gr. sanitare si 2 balcoane, acte la zi, zona linistita, merita vazut, **133.000 €;** ☎0728.879.796

47. **Dristor,** Istriei dec., et. 6/8, 87 mp, 1982, Eurocity Home, va ofera spre vanzare 4 camere cf 1 dec., etajul 6/8. Apartamentul ca si imbunatatiri are gresie, faianta, parchet, termopan, 5 minute pana la Mall Parc Lake si Parc IOR. **160.000 €;** ☎0733.154.800/ 0761.086.217 baraceanu.daniela@yahoo.com

48. **Dristor,** Ramnicu Valcea, benzinaria Mol, semidec., et. parter/8, 81 mp, 1983, pe Emanoil Buteica, bloc reabilitat, stradal, vedere fata, 2 gr sanitare, mobilat si utilat complet, instalatii sanitare schimbate, calorifere noi, geam baie, gresie, faianta, parchet, termopane, UM, **132.000 €;** ☎0732.135.468 office@ramax.ro

49. **Dristor-** Fizicienilor semidec., et. 1/8, 85 mp, 1982, 10 minute metrou, 2 gr sanitare, bloc reabilitat, gresie, faianta,parchet, termopane, usa metalica **131.500 €;** ☎0732.135.467 ramax2016@yahoo.com

50. **Drumul** Taberei 4 camere confort 2 bloc reabilitat semidec., et. 9/10, 61 mp, 1972, Agentie imobiliara comision 2% - Str. Taberei - Romanceirilor - 4 camere,confort 2, etaj 9/10, semidec., balcon, bloc reabilitat, liber,necesita renovare. **67.500 €;** ☎0731.115.056 roberto@totali.ro

51. **Drumul** Taberei Romanacierillor dec., et. 10/10, 90 mp, 1980, Drumul Taberei Materna, stradal,c1, dec.,etaj 10/10, bloc 1980, 2 grupuri sanitare, balcon 9mp, AC, necesita renovare,la 4 minute de metrou Romanceirilor. La 5 minute de Parc si Piata Moghioros. **94.500 €;** ☎0770.467.814/ 0770.467.814

52. **Drumul** Taberei, B dul Ghencea tramvai 41 semidec., et. 9/10, 85 mp, 1982, Drumul Taberei Letea Gheorghe vindem ap 4 cam cf 1, etaj 9/10, bloc 1985 mp, bloc anvelopat cu o scara f civilizata si renovata, videointerfon, lift nou, gresie faianta parchet termopa, liber. **100.000 €;** ☎0722.542.692 aurelia_iba@yahoo.com

53. **Drumul** Taberei, Bld.Timisoara,4 camere,Comision-0% dec., et. 10/10, 100 mp, 1980, Agentia Topis va propune un apartament de 4 camere in cartierul Drumul Taberei zona bulevardul Timisoara cu un potential mare. Apartamentul este la etajul 10/10, format din 4 camere, dec. total. **90.000 €;** ☎0724.798.495 ionut.lotca@topis.ro

54. **Ferentari** 72 dec., et. 2, 82 mp, 1955, Apartament dec. 4 camere, detine centrala termica, 2 boxe demisol, 2 bucatarii, vedere parc, in apropiere Kaufland aprox. 200m. **65.000 €;** ☎0744.338.246

55. **Foisorul** de zircular, et. 1/3, 106 mp, 1940, Apartament deosebit, in zona Foisorul de foc, cu centrala proprie, se poate vinde mobilat, necesita renovare, multe avantaje pentru viitorul proprietar. Ideal pt investitie, locuit/inchiriere. **145.000 €;** ☎0731.551.555/ 0731.551.555 mariannut@gmail.com

56. **Hala** Traian, Unirii, et. parter/5, 202 mp, Propietar, apartament de lux in vila monument istoric, parter, zona linistita semicentrala, doua intrari individuale, reconditionat capital si de lux cu foita de aur si marmora. Pret usor negociabil, **550.000 €;** ☎0744.372.439 realtornistor@gmail.com

57. **Iancului** 4 camere, baie si wc serviciu, 3 balcoane dec., et. 9/14, 83 mp, 1978, Proprietar vand apartament cu 4 camere baie+wc de servici, 3 balcoane et 9 din 14 zona Iancului, 2 lifturi an 1978. Necesita renovare. Nu colaboram cu agentiile. Pret discutabil. **139.000 €;** ☎0772.068.325

58. **Iancului,** bloc 1979, reabilitat, 5 min. metrou, circular, et. 5/10, 93 mp, 1979, stradal, etaj 5 din 10, 4 camere, 2 grupuri sanitare, 2 balcoane, stradal, bloc, 5 min Metrou, fara imbunatatiri, pretabil birou/locuit, vedere stradala, compartimentare deosebita, **125.000 €;** ☎0726.664.381 valentin.florea@bvn.ro

59. **Ionescu** Gheorghe, vanzare apartament 4 camere semidec. semidec., et. parter/8, 79 mp, 1983, **94.000 €;** ☎0736.378.588 gabrielbucuriuvo@regalservice.ro

60. **Iuliu** Maniu, EnVogue Residence, dec., et. 7/7, 2023, apartament 4 camere, tip Penthouse, vedere spectaculoasa, acces in terasa generoasa de 91 mp din 2 dormitoare si living, gresie si marcitate, pretul nu include tva **235.650 €;** ☎0725.083.454 envogueresidence@gmail.com

61. **Jilava,** Garii, Langa Gloria Rezidential, dec., et. parter/4, 90 mp, renovat nou, apartament 4 camere, parter/4, dec., imobil constructie 1989, reabilitat termic, 90 mp, renovat complet, finisaje de calitate, centrala termica, 2 grupuri sanitare, loc parcare, acces rapid Bucuresti, **73.500 €;** ☎0722.241.794 bogdan.ilioiu@gmail.com

62. **Kiseleff,** Clucerului, 1 Mai, Domenii, Herastrau dec., et. 2/6, 152 mp, 2005, vanzare apartament 4 camere, 5 min. de Arcul de Triumf, 148 mp util + balcon 7 mp, living de 70 mp, 2 bai, bloc 2005, loc de parcare subteran 20.000 euro, centrala imobil, rezidenta sau birou, comision 0% **445.000 €;** ☎0730.252.252 contact@amaliatudor.ro

63. **Kogalniceanu,** dec., et. 4/7, 104 mp, 1937, apartament 4 camere, etaj 4/P+7, imobil din 1937- risc seismic, are 95 mp utili+ 2 balcoane de 9 mp (104 mp totali), boxa de 2.30 mp, baie+ wc serviciu, centrala termica, **89.900 €;** ☎0723.334.024 bbadrian@gmail.com

64. **Kogalniceanu,** apartament 4 cam. si curte 170 mp dec., et. 1/1, 140 mp, 1900, Bd. Kogalniceanu, stradal, curte 170 mp, acces auto cu posibilitatea de parcare a mai multe masini in curte, 4 camere cu suprafete generoase, sufrageria avand 30 mp, pod inalt suprafata 170 mp si 3 spatii la bei de 30mp, 15mp si 15mp. Fara risc seismic **295.000 €;** ☎0722.495.694

65. **Lacul** Straulesti, 2 Cocosi, dec., et. 2/5, 97 mp, 2024, 4 camere dec., vedere lac, incalzire pardoseala, **197.000 €;** ☎0723.805.860 dragos.balan@topapartamente.ro

66. **Lacul** Tei, Facultatea de Constructi, semidec., et. 13/14, 102 mp, 1977, apartament de 4 camere confort 1 renovat recent cu instalatii sanitare si electrice schimbate, 2 balcoane, bucatarie mobilata si utilata. Apartamentul este liber, **119.000 €;** ☎0723.261.575/ 0723.261.575 tudorsimobiliare@yahoo.com

67. **Lujerului,** 4 camere. dec., et. 1/10, 78 mp, 1976, **137.000 €;** ☎0737.381.511 office@sorinciobanu.ro

68. **Mall** Vitan semidec., et. 1/4, 94 mp, 1990, bloc 4 etaje, dec., 2 bai, gresie, faianta, parchet, termopane, usa metalica, bucatarie mare **180.000 €;** ☎0732.135.471 ramax10@yahoo.com

69. **Mangalia,** Rozelor, dec., et. 4/5, 90 mp, 1984, vand ap. 4 camere duplex, dec. situat in strada Rozelor numarul 32, oras Mangalia, **100.000 €;** ☎0752.214.121 predescuion@gmail.com

70. **Metalurgiei** - Grand Arena - cartierul nou apartament 4 camere dec., et. 5/5, 91 mp, 2024, **116.900 €;** ☎0737.500.379/ 0737.500.379 liliana.serban@zonadesud.ro

71. **Militari-** Politehnica- Iuliu Maniu- 3/10 centrala semidec., et. 3/10, 90 mp, 1976, 4 camere transformat in 3 - autorizatie, etaj 3/10 - Cora Lujerului - reabilitat termic, centrala termica proprie, 2 balcoane - unul gen terasa, bucatarie mobilata, intabulare pe forma actuala **135.000 €;** ☎0723.627.543

72. **Mizil** Primus Residence, metrou 1 Dec 600 m, 4 camere Tip 1 dec., et. 1/4, 126 mp, 2024, **173.500 €;** ☎0765.522.734 emi@imoneria.ro

73. **Mogosoaia,** dec., et. parter/3, 158 mp, vand ap. de 158 mp utili, cu gradina proprie (120mp) cu foisor si 2 intrari, vecinatate parc, lac, padure, Apt de 4 camere (3 dormitoare), 3 bai, 2 balcoane, garaj, boxa, Ap. este total mobilat, cu spatii mari de depozitare, 2 TV smart, supradimensionate, conexiune wi-fi, ac, complet utilat, in move in condition. Numai livingul cu bucataria sint 69 mp!Una dintre intrari are rampa si este accesibile pentru persona cu handicap!Proprietate la 3 km de Bucuresti!Exista si varianta creditarii de catre proprietar, cu 50K euro down payment! Se poate si inchiria cu 750 euro/luna si 1000 euro depozit! **199.000 €;** ☎0731.061.791 Mike-saidac@yahoo.com

74. **Mosilor,** Eminescu, dec., et. 5/5, 81 mp, 1984, acest apartament spatios de 3 camere este situat in inima Bucurestiului, la intersectia strazilor Mosilor si Eminescu. Apartamentul se afla la etajul 5 al unui bloc solid construit si ofera o combinatie ideala de spatiu, confort si design modern.Suprafata: 81 mp,Etaj: 5,An constructie: 1984,Locatie centrala, zona linistita,Apartament ideal pentru o familie sau un cuplu**Nemobilat 180.000 €;** ☎0724.377.294

75. **Mosilor,** stradal,Carol, Popa Petre semidec., et. 1/8, 88 mp, 1983, oportunitate, apartament patru camere aproape de centru, etaj 1/8, cf.1 semidec., 88mp., bloc 1983 reabilitat termic, vedere mixta,orientare E-V,2 bai,2 balcoane,garaj, boxa subsol cadastru, intabulare **159.500 €;** ☎0737.435.628/ 021.380.28.14

76. **Nicolae** Grigorescu metrou, Parc IOR, semidec., et. 1/4, 80 mp, 1970, Str. Lotrioara, apartament de 4 camere in bloc tip H, 2 grupuri sanitare. Situat la 2 minute de metrou Nicolae Grigorescu si 3 minute de Parc IOR.Geam la baie, **144.500 €;** ☎0732.135.471 ramax10@yahoo.com

77. **Nicolae** Grigorescu, 3 minute metrou. dec., et. 1/4, 80 mp, 1970, Apartament 4 camere dec. cu 2 grupuri sanitare. Apartamentul a fost renovat integral in 2023: instalatii electrice si sanitare, parchet, gresie, faianta, usi, termopane, **165.000 €;** ☎0769.651.162

78. **Nicolae** Grigorescu, Piridei, semidec., et. 3/4, 80 mp, 1968, bloc tip H, reabilitat termic, 2 grupuri sanitare, geam la baie, curat, vecini linistiti, 3 minute parc si piata, liber **120.000 €;** ☎0769.651.162 ramax2016@yahoo.com

79. **Nicolae** Grigorescu, Titan, piata Salajan dec., et. 1/4, 80 mp, 1970, 3 minute metrou si parc IOR, bloc tip H, renovat complet. mobilat si utilat modern, instalatii electrice si sanitare noi, sapa turnata, usi schimbate **165.000 €;** ☎0732.135.467 ramax2016@yahoo.com

80. **Nicolae** Grigorescu- Piridei- bloc H semidec., et. 3/4, 81 mp, 1970, 2 minute metrou si parc IOR, 2 grupuri sanitare, geam la baie, gresie,faianta, parchet, termopane, usa metalica. **120.000 €;** ☎0732.135.467 ramax2016@yahoo.com

81. **Obor** dec., et. 9/14, 100 mp, 1978, metrou, dec., et. 1,et.9/14, bloc monolit din 1978, fara risc seismic, balcon pe tot apartamentul, 2 bai, centrala termica de bloc, necesita amenajare, intabulare+ cadastru. Agentie. **123.000 €;** ☎0733.483.494

82. **Obor** x Mosilor x Stefan cel Mare, dec., et. 5/10, 80 mp, 1980, pozitionare foarte buna, apartament cu 4 camere situat intr-un bloc construit in 1980, chiar in Rondul Obor, dec., 80 mp, 2 bai, 2 balcoane, vederea mixta fata-spate, imb. g, f, p, um, ac, accesibil imediat, **165.000 €;** ☎0799.666.104/ 0722.614.867

83. **Obor,** Colentina, Doamna Ghica,Parc Plumbuita, dec., et. 9/10, 88 mp, 1978, ocazie 9/10, stradal, cf. 1, dec., 88 mp, 2 bai, 2 balcoane, vedere mixta superba (si pe parc), bloc fara risc seismic, reabilitat termic, g, f mai vechi, parchet, termopan, usa metalica, cad. si intabulare, acc. credit, neg. **92.000 €;** ☎0770.956.572

84. **Obor,** Stefan cel Mare etaj intreg vila p+1, 123 mp, boxa, curte semidec., et. 1/2, 123 mp, 1940, **150.000 €;** ☎0770.310.802 andrei@vectorimobiliare.ro

85. **Pantelimon** Centrala Proprie, Bloc reabilitat termic, Zambila Ionita nr 1 dec., et. 2/10, 65 mp, 1974, **76.000 €;** ☎0770.310.802 andrei.nistor@heramba.ro

86. **Pantelimon,** Spital, Parcul Florilor, stradal, dec., et. 4/10, 80 mp, 1975, poz. buna, et. 4/10, cf. 1, dec. 80 mp, 2 bai, se vedere mixta, preponderent pe spate, spre parc, liniste, bloc fara risc seismic, reabilitat termic, geam la baia mare, dressing, contorizat, p. t, accept credit. **88.000 €;** ☎0770.956.572

87. **Piata** Revolutiei, Universitate, et. 5/7, 160 mp, 1938, Boteanu 3B,160 mp, 5 camere, etai 5/7, bloc cu bulina - in curs de consolidare cu incepere imediata a lucrarilor de consolidare, actual evacuat - fonduri nerambursabile atribuite PNRR 70%, finalizare in 2 ani. Proprietar, **240.000 €;** ☎0721.813.004/ 0720.467.777 danis.outas@gmail.com

88. **Piata** Romana, circular, et. parter/3, 193 mp, 1935, apartament cu garaje, unic si echilibrat, situat central, **385.000 €;** ☎0722.312.039 raluca tmofti@gmail.com

89. **Piata** Unirii, dec., et. 6/8, 105 mp, 1988, 4 cam. + hol locuibil, 105 mp, et. 6/8, 2 bai, vedere mixta, baza bloc, amenajat nou electric si sanitar, partial mobilat (la alegere), **289.900 €;** ☎0722.321.021 dragan.georgeta@regalservice.ro

90. **Piata** Unirii, Splai, 155 mp, 3 gr. sanitare dec., et. 4/8, 155 mp, 1991, Apartament de 4 camere, etaj 4/8, dec., la mai putin de 2 minute de mers pe jos de metrou Piata Unirii, cu o vedere superba spre Dambovita, spre Piata Unirii si magazinul Unirea. **330.000 €;** ☎0728.736.846

91. **Piata** Victoriei et. 2/10, 108 mp, 1992, Apartament situat in una din cele mai bune zone ale orasului, ideal atat pentru rezidenta cat si pentru investitie, aproape de orice,cu acces rapid catre gara , aeroport, si oricare reper din oras. **295.000 €;** ☎0752.980.072

92. **Popesti** Leordeni, Apartament 4 camere. Str Livezi dec., et. parter/3, 88 mp, 1987, **108.000 €;** ☎0737.500.384 zina.epure@zonadesud.ro

93. **Popesti** Leordeni, Apartament 4 camere. Str Livezi dec., et. parter/3, 88 mp, 1987, **108.000 €;** ☎0737.500.384 zina.epure@zonadesud.ro

94. **Popesti** Leordeni, metrou Dimitrie Leonida dec., et. 5/5, 120 mp, 2015, apartament tip duplex, 4 camere, dec., 120 mp, etaj 5, lift, balcon inchis, centrala termica, mobilat si utilat, ac, spatii depozitare, zona linistita, parc, metrou, loc de parciuc, centrala proprie, **99.900 €;** ☎0747.069.035

95. **Prelungirea** Ghencea Vila de la etajul 5. Cu terase si view de invidiat dec., et. 5/5, 191 mp, 2010, **199.800 €;** ☎0721.679.963 mihai.dumitrescu@imobiliare-acasa.ro

96. **Rahova** semidec., et. 2/8, 90 mp, 1984, 4 camere 2 grupuri sanitare, 2 din 8, gresie faianta, parchet termopan, mobilat utilat, liber, semistradal, cadastru intabulare, st 90 mp aproape de piata Rahova, **86.000 €;** ☎0787.638.327/ 0762.966.973 neacsunela.nela@yahoo.com

97. **Rahova,** Dumbrava Noua, vanzare apartament 3 camere dec., et. 2/8, 69 mp, 1984, **87.000 €;** ☎+40741124400 nedcom.imob@gmail.com

98. **Rahova,** Oxy Residence 4 camere Tip A mobilat dec., et. 6/6, 167 mp, 2024, Apartament 4 camere Tip A - 167mp, din ansamblul rezidential Oxy Residence 2, la 20 de minute de Piata Unirii in cartierul Rahova. Hai la o vizionare sa descoperi toate ofertele noastre. Comision 0%! **159.400 €;** ☎0737.282.225/ 0771.684.015 vanzari@oxyresidence.ro

99. **Rahova-** Malcoci- Petre Ispirescu dec., et. 4/4, 1977, Ap.4 camere dec., 84mp, 2 bai,2 balcoane, bloc reabilitat termic, construit 1977,et.4/4, situat in fata policlinicii Malcoci, 2 min.tramvai 32,zona linistita,vedere mixta, bloc curat, linistit, **92.000 €;** ☎0733.848.277 razvan_nike@yahoo.com

100. **Salaj,** Kaufland dec., et. parter/3, 80 mp, 1965, Liber 4 camere 80mp, parter inlat,centrala termica, g,f,p, 2 balcoane,bucuria, zona civilizata, scoala in apropiere,10 minute pietonal parcul Sebastian cadastru,intabulat **75.000 €;** ☎0723.389.967

101. **Sebastian.** semidec., et. 1/3, 100 mp, 1960, Intersectie Soseaua Salaj, 4 camere la etajul 1 din 3, 2 bucatarii, 2 balcoane, 3 holuri, 2 gr. sanitare, 99 mp st. **79.900 €;** ☎0732.698.434 cristescu.mugur@gmail.com

102. **Silver** Mountain, mare, mansardat, parcare, posibil rate dec., et. 2/2, 144 mp, 2008, **220.150 €;** ☎0720.363.636 octavian@badescu.ro

103. **Soseaua** Panduri, 5 camere bloc din 1990 semidec., et. 3/8, 100 mp, 1990, **219.000 €;** ☎0769.250.545 contact@cristi-namarin.ro

104. **Soseaua** Viilor, Parcul Carol, dec., et. 5/12, 118 mp, 2023, apartament spatios 4 camere finisat, situat in apropierea parcului Carol intr-un bloc nou 2023. Centrala proprie, incalzire pardoseala, finisaje premium, izolat cu fatada ventilata, **176.000 €;** ☎0736.570.871 panculescuroxana@gmail.com

105. **Splaiul** Unirii, Vitan, str. Rachitei duplex 4 cam. dec., et. 2/4, 2008, va propunem spre vanzare un apartament 4 camere (duplex etaj 2 si etaj 3) situat in zona Splaiul Unirii, Vitan (strada Rachitei). Etaj 2- living cu bucatarie inclusa, spatiu depozitare si terasa **325.000 €;** ☎0722.511.217/ 0762.628.915 uigimob@yahoo.com

106. **Stefan** Cel Mare, Viitorului metrou Obor 5 min. semidec., et. 9/10, 94 mp, 1981, Bloc reabilitat termic, an 1981, pozitiat la intersectia strazilor Stefan cel mare, Viitorului, 2 balcoane, 2 grupuri sanitare, 94 mp, cadastru, intabulare energetic, se accepta credit, liber. **150.000 €;** ☎0799.666.104

107. **Stirbei** Voda Berzei vanzare 6 camere parter 207 mp dec., et. parter/3, 207 mp, 1920, Agentie imobiliara comision 2%, Stirbei Voda Berzei-parter intreg/3, intrare separata fata de restul imobilului-6 camere+3 bucatarii+3 bai+hol 22 mp = 207 mp + pivnita 9 mp, fara risc seismic/urgenta, **300.000 €;** ☎0723.627.543

108. **Tei** Lukoil / Colentina - Str. Doamna Ghica dec., et. 10/10, 86 mp, 1977, 4 camere, 86.5mp, etaj 10/10, an 1977, dec., bloc anvelopat, orientare SE-SV. Aceasta proprietate este intermediata in exclusivitate de Consultant Imobiliar. **80.000 €;** ☎0769.676.360

109. **Tei,** Maica Domnului, Parcul Circului, 4 camere, dec., et. 9/9, 89 mp, 1993, va oferim un apartament de 4 camere cu un mare potential, 89 mp, cf. 1/dec, bloc monolit construit in 1993, etaj 9, o parte acoperit de etaj tehnic. Bloc recent reabilitat termic, terasa nou schimbat, **110.000 €;** ☎0725.691.900/ 0762.079.095

110. **Teiul** Doamnei Vanzare apartament 4 camere (E1+M) in Vila (S+P+E1+M) dec., et. 1/1, 110 mp, 1936, **187.900 €;** ☎+40741124400 nedcom.imob@gmail.com

111. **Titan** dec., et. 1/4, 82 mp, Auchan, cf1, dec., 1/4, balcon inchis, 82 mp, 2gr. sanitare, bl. reabilitat termic, 10 minute metrou, piata, scoala, gradinita, bl. si scara civilizata, zona verde pret disc **93.000 €;** ☎0761.749.316/ 0722.824.757

112. **Titan** Auchan, Complex Rezidential, dec., et. 8/11, 117 mp, 2009, Rasarit de Soare, apartament deosebit de 4 camere dec. de vanzare, situat pe Str. Liviu Rebreanu intre Metrou 1 Decembrie 1918 si Republica, renovat total, posibilitate 2 locuri de parcare la subteran, semimobilat, utilat, **169.900 €;** ☎0767.377.376/ 0785.225.855 marian_visanescu@yahoo.com

113. **Titan,** 1 Decembrie 1918, ocazie, confort 1 dec., 83 mp, etajul 2/4, bloc caramida reabilitat, cu gresie, faianta, parchet, termopane, decent, partial mobilat, 2 gr. sanitare, zona linistita, la 10 min. de metrou, usor discutabil, **119.000 €;** ☎0728.879.796

114. **Titan,** 3 minute metrou si parc IOR, liceul Dante, semidec., et. 3/4, 78 mp, 1968, bloc tip H, reabilitat, semidecomadat, 2 gr sanitare, balcon, parchet lemn masiv, posibilitate centrala, liber **120.000 €;** ☎0732.135.471 ramax10@yahoo.com

115. **Titan,** 3 minute metrou si parc IOR, pe Firidei, semidec., et. 3/4, 78 mp, 1968, liceul Dante, bloc reabilitat, semidecomadat, 2 gr sanitare, balcon, parchet lemn masiv, liber **120.000 €;** ☎0728.777.132 office@ramax.ro

116. **Titan,** 5 minute metrou si parc IOR, scoala 195, semidec., et. parter/4, 80 mp, 1968, bloc tip H, 2 gr. sanitare, renovat, gresie, faianta, parchet, termopane, usa metalica, calorifere noi, geam baie **125.000 €;** ☎0728.777.132 office@ramax.ro

117. **Titan,** bloc tip H semidec., et. parter/4, 80 mp, 1970, bloc tip H, 2 gr. sanitare, renovat, gresie, faianta, parchet, termopane, usa metalica, calorifere noi, geam baie **125.000 €;** ☎0732.135.467 ramax2016@yahoo.com

118. **Titan,** chiar la parc IOR si 3 minute metrou dec., et. 1/4, 80 mp, 1968, pe Firidei, liceul Dante, dec., 2 gr. sanitare, complet renovat in 2023, instalatii electrice si sanitare schimbate, usi interioare noi, ac, gresie, faianta, parchet, termopane, usa metalica, **165.000 €;** ☎0732.135.471 ramax10@yahoo.com

119. **Titan,** chiar la parc IOR si 3 minute metrou, dec., et. 1/4, 80 mp, 1968, pe Firidei, liceul Dante, dec., 2 gr. sanitare, complet renovat in 2023, instalatii electrice si sanitare schimbate, usi interioare noi, ac, gresie, faianta, parchet, termopane, usa metalica, **165.000 €;** ☎0732.135.471 ramax10@yahoo.com

120. **Titan,** IOR, metrou Titan, dec., et. 3/4, 82 mp, 1968, proprietar, vand ap. 4 camere, balcon, 2 bai, pe Aleea Barajul Sadului nr. 2, etaj 3, la 8 min. metrou Titan, parc IOR, liceul Cuza si Piata Minis.Apartamentul se vinde mobilat si utilat complet, boxa, **155.000 €;** ☎0721.252.729 ioana_stoica2001@yahoo.com

121. **Titan,** langa parc IOR, Scoala 195 semidec., et. parter/4, 80 mp, 1970, apartament de 4 camere semidec. cu 2 grupuri sanitare. Apartamentul a fost renovat cu cativa ani in urma cand a fost refacuta toate instalatiile electrica si sanitara. **125.000 €;** ☎0732.135.471 ramax10@yahoo.com

122. **Titan,** langa parc IOR, Scoala 195, semidec., et. parter/4, 80 mp, 1970, apartament de 4 camere semidec. cu 2 grup

Imobiliare vânzări CASE, VILE

79. **Cartier** 23 August, Bucuresti. S.U. 50 mp, curte 200 mp, 3 cam., 1957, la cheie, proprietar vand casa de caramida cu utilitati, gaze, centrala noua, cadastru, intabulare, deschidere 15 ml, termopane etc. **87.900 €;** ☎0731.561.797 alexanimdan@gmail.com

80. **Cartier** Lacul Tei, S.U. 300 mp, curte 503 mp, 6 cam., 2003, la cheie, Ocazie unica investitie. Vila exceptionala, spectaculoasa, situata in Bucuresti, cartierul Lacul Tei, an constructie 2002, compusa din teren in suprafata de 503 mp si constructie 300 mp, **600.000 €;** ☎0744.560.043/ 0755.271.363 Adrianatupea@gmail.com

81. **Cartier** Republica, fost 23 August S.U. 110 mp, curte 310 mp, 5 cam., vand casa la curte 310mp, suprafata utila 110mp, 5 camere, teren aferent 310mp, toate utilitatile, deschidere la asfalt 15ml **180.000 €;** ☎0740.152.560

82. **Casa** cu curte peste 2.000 mp. S.U. 60.00 mp, curte 2150.00 mp, 3 cam., 1960, la cheie, **40.000 €;** ☎0729.101.123 valeriu@valeriustancu.ro

83. **CASA** DEOSEBITA IN RAHOVA, 146 MP DESFASURATI TEREN 233 MP, CONSTRUCTIE 2023! S.U. 118.90 mp, curte 233.60 mp, 4 cam., 2023, la cheie, **167.900 €;** ☎0759.018.615 traian.coroi@imobiliare-acasa.ro

84. **Casa** in complex Tip insiruite S.U. 50.00 mp, curte 70.00 mp, 3 cam., 2012, la cheie, **75.000 €;** ☎0760.654.542 george.concept@yahoo.com

85. **Casa** in Rahova 147 mpc, teren 133 mp constructie 2023 S.U. 116.31 mp, curte 133.50 mp, 4 cam., 2023, la cheie, **147.900 €;** ☎0759.018.615 traian.coroi@imobiliare-acasa.ro

86. **Casa** in Rahova P+E+M CU 4 camere si teren 133 mp, constructie 2023 S.U. 116.31 mp, curte 133.50 mp, 4 cam., 2023, la cheie, **147.900 €;** ☎0759.018.615 traian.coroi@imobiliare-acasa.ro

87. **Casa** individuala p+2e, 5 camere, 4 bai, moderna, 2 locuri de parcare S.U. 133 mp, curte 118 mp, 5 cam., 2014, la cheie, **375.000 €;** ☎0722.323.657 marius@vectorimobiliare.ro

88. **Casa** individuala, curte proprie 412 mp, 2 dormitoare S.U. 74 mp, curte 323 mp, 3 cam., 1950, **125.000 €;** ☎0742.469.632 i.viziru@kw.ro

89. **Casa** individuala. Gradinita, zona Cartierul Latin, Prelungirea Ghencea S.U. 400.00 mp, curte 775.00 mp, 8 cam., 2004, la cheie, **200.000 €;** ☎0760.654.542 george.concept@yahoo.com

90. **Casa** langa balta Greaca S.U. 180.00 mp, curte 2529.00 mp, 5 cam., 2022, la cheie, **85.000 €;** ☎0729.101.123 valeriu@valeriustancu.ro

91. **Casa** pentru o viata S.U. 207 mp, curte 965 mp, 5 cam., 2010, la cheie, **300.000 €;** ☎0749.067.475 comunicari@danieldobre.ro

92. **CASA** SALAJ - PARCUL HUMULESTI S.U. 205.00 mp, curte 411.00 mp, 5 cam., 2007, la cheie, **255.000 €;** ☎0752.703.232 sorin@sorinraducu.ro

93. **Casa** veche, cu teren de 130 mp, in Sectorul 5, S.U. 47 mp, curte 130 mp, 2 cam., 1940, la cheie, va propunem spre vanzare o casa veche, construita in anul 1940, amplasata in Sectorul 5, pe Calea Ferentari - strada Ofrandei, intr-o zona linistita, cu vecini civilizati, **49.900 €;** ☎0788.375.392

94. **Casa** vedere lac, ideal clinica, azil, aparthotel, parcare, metrou S.U. 1478 mp, curte 1100 mp, 30 cam., 2007, la cheie, **1.290.000 €;** ☎0741.214.215 elenapetrescu@realstart.ro

95. **Casa/** vila superba in stil mediteranean cu piscina, am scazut pretul. S.U. 278 mp, curte 546 mp, 6 cam., 2008, la cheie, **399.000 €;** ☎0720.100.074 veronica.manolache@goldmcbimobiliare.ro

96. **Case** langa padure, oferta 2024, dezvoltator S.U. 118 mp, curte 300 mp, 4 cam., 2024, la cheie, comunitate exclusiva, panouri solare, dezvoltator, finisaje premium, muta-te intr-o casa cu gradina si inconjurata de natura la 35 min. de Universitate, 4 camere si 3 bai, gradina, finisaje la alegere, centrala, familii tinere, **157.000 €;** ☎031.005.12.94 vanzari@mygreencity.ro

97. **Catelu,** statuie, 1 km de Bucuresti, S.U. 35 mp, curte 200 mp, 2 cam., 1995, proiect, casa batraneasca locuibila caramida invelita cu tabla 2 camere bucatarie baie, gaze apa curenta canalizare lumina, casa este la intrare in Catelu, Statuie Catelu, strada scolii **32.500 €;** ☎0754.069.550

98. **Cernica** - Pantelimon, vis-a-vis Selgros, Vila cu piscina, comision 0% S.U. 420.00 mp, curte 1100.00 mp, 17 cam., 2007, la cheie, **435.000 €;** ☎031.630.14.52 contact@alexandrucordea.ro

99. **Cernica** - Pantelimon, vis-a-vis Selgros, Vila cu piscina, comision 0% S.U. 420.00 mp, curte 1100.00 mp, 17 cam., 2007, la cheie, **435.000 €;** ☎031.630.14.52 contact@alexandrucordea.ro

100. **Cernica** Pantelimon imobil 2013 S.U. 230 mp, curte 570 mp, 6 cam., 2013, la cheie, P+1E +POD, oras Pantelimon, sos Cernica in proximitatea padurii, ireprosabil construita foarte atent gandita, primul proprietar, libera imediat acte la zi , se accepta credit **280.000 €;** ☎0728.879.796

101. **Cernica,** S.U. 160 mp, curte 500 mp, 4 cam., 2022, la cheie, stadion, p+1, zona deosebita, linistita, imobilul se va preda la cheie, ocazie, toate actele in regula, acceptam credit, variante, **129.990 €;** ☎0753.075.109

102. **Chiajna** S.U. 210 mp, curte 301 mp, 4 cam., 2015, la cheie, Vila inchiriere/vanzare.Vila individuala, P+1+M, construita in anul 2015 pe teren cu suprafata de 301 mp . **215.000 €;** ☎0748.142.022 anda_gaby93@yahoo.com

103. **Chiajna** De vanzare vila in Dudu - Comision 0% S.U. 195 mp, curte 210 mp, 4 cam., 2010, la cheie, Casa de vanzare p+1+m, garaj atasat, se vinde mobilata si utilata, gata de mutat. Aproape de Auchan, este pe str. Viilor, 3 dormitoare, 4 bai, mansarda amenajata, terasa amenajata. **179.000 €;** ☎0771.208.924 dragos.enachioaie@magnolia-imobiliare.ro

104. **Chiajna,** Tineretului, S.U. 147 mp, curte 301 mp, 4 cam., 2015, la cheie, vila individuala, P+1+M, construita in anul 2015 pe teren cu suprafata de 301 mp. Casa este construita in zona mixta la 200 m de capatul STB 178, zona cu multe facilitati. Se vinde mobilata si utilata **215.000 €;** ☎0748.221.317 arcityconstruct@gmail.com

105. **Chiselet,** jud Calarasi, S.U. 300 mp, curte 3500 mp, 7 cam., 2000, la cheie, Vand sau schimb cu ap. 3 camere Bucuresti. Casa mare boiereasca cu 7 camere 2 bai utilata mobilata asemeni caselor din centrul orasului. Cu pretul si curte mare de 3500 mp Mobilata, utilata! **83.000 €;** ☎0765.685.348 mihaipetrache76@gmail.com

106. **Chitila** S.U. 168 mp, curte 3600 mp, 5 cam., 1960, demolabila, casa demolabila, an 1960, cadastru, intabulare, utilitatile la poarta, 80 euro/ mp **280.000 €;** ☎0725.388.718 mihaelaberechet@yahoo.com

107. **Chitila** Vila spatioasa langa Padure Mogosoaia S.U. 180 mp, curte 367 mp, 4 cam., 2021, la cheie, **210.000 €;** ☎0722.382.832 contact@erikachica.ro

108. **Chitila,** Bucuresti, S.U. 100 mp, curte 350 mp, 4 cam., 1960, demolabila, oportunitate, casa cu teren intr-o zona de case, reper sos. Chitila. Usor accesibila, totate utilitatile (asfalt, gaz, curent, garaj). Pozitie excelenta, **130.000 €;** ☎0731.551.555/ 0731.551.555 mariannut@gmail.com

109. **Ciocanesti,** Dambovita, Ilfov, S.U. 70 mp, curte 900 mp, 3 cam., 2000, la cheie, particular, vand casa Com. Ciocanesti, Dambovita, centru, in apropiere de scoala, primarie, magazine. Casa solida, necesita renovare, **69.000 €;** ☎0742.042.738

110. **Ciolpani,** S.U. 120 mp, curte 460 mp, 3 cam., 2021, la cheie, vand casa noua caramida, parter 3 camere, 2 bai, teren 460 mp, toate utilitatile, izolata cu spuma poliuretanica, casa este mobilata, utilata, totul nou **125.000 €;** ☎0723.049.152 any_nistor@yahoo.com

111. **Ciolpani,** manastirea Tiganesti, S.U. 55 mp, curte 500 mp, 2 cam., 2020, la cheie, casa plus teren 500 mp, dubla deschidere c-tie 2020, 2 constructii pe teren, toate utilitatile, mobilata, utilata, curte amenajata, anexa de lemn 39 mp, merita vazuta, **75.000 €;** ☎0767.922.400/ 0722.912.924 coridalimobiliare@yahoo.com

112. **Ciorogarla** 2 vile tip Duplex, ideal investitie, piscina exterioara, trifazic S.U. 284 mp, curte 1000 mp, 8 cam., 2008, la cheie, **439.900 €;** ☎0741.214.215 elenapetrescu@realstart.ro

113. **Ciorogarla-** Salcamilor S.U. 150 mp, curte 805 mp, 4 cam., 2018, la cheie, La o distanta de minute10 -12 minute fata de Bucuresti, va oferim spre vanzare vila singur curte P+Etaj+Pod.Parterul dispune de living de 31mp, bucatarie 16mp, baie si camera tehnica. La parter avem si o terasa de 20mp. **206.500 €;** ☎0733.154.800/ 0761.086.217 baraceanu.daniela@yahoo.com

114. **Clinceni** Case noi, fara comision, S.U. 90 mp, curte 330 mp, 4 cam., 2023, la cheie, case solide, aproape finalizate, finisaje de calitate, curte generoasa de 200 mp , zona foarte ok,utilitati gaze, curent ,centrala proprie acte ok **110.000 €;** ☎0723.118.758/ 0723.118.778 adrianaolteanu@ymail.com

115. **Clinceni,** Ordoreanu, S.U. 160 mp, curte 965 mp, 5 cam., 2022, la rosu, constructie noua P+1, 160 mp utili, amprenta la sol 100 mp, garaj 44 mp, teren 965 mp deschidere 18,4 m, apa, gaz, canalizare, curent trifazic, incalzire in pardoseala, zona de exceptie, padure, rau, **200.000 €;**

116. **Colentina** S.U. 163 mp, curte 220 mp, 4 cam., 1999, la cheie, Dna. Ghica Terasa, casa 4 camere, 2bai, 2 bucatarii, suprafata 163mp, teren 220mp, complet renovata, locuibila, centrala proprie, toate utilitatile, zona civilizata, acte in regula merita vazut disc. **165.000 €;** ☎0761.749.316/ 0722.824.757

117. **Colentina** - Andronache Vanzare Casa - 634mp Teren S.U. 130 mp, curte 500 mp, 5 cam., **259.000 €;** ☎+40741124400 nedcom.imob@gmail.com

118. **Colentina** Cartier Andronache S.U. 90 mp, curte 160 mp, 3 cam., 1960, la cheie, Acces rapid A3, Casa din caramida, 3camere, baie, bucatarie, Hol, Veranda, Garaj, teren 160mp, centrala proprie, avand toate utilitatile, libera, cadastru -intabulare- energetic. **85.000 €;** ☎0722.614.867

119. **Colentina,** S.U. 110 mp, curte 20 mp, 3 cam., Strada Silvia, 3 camere + bucatarie, 110 mp + 20 mp curte, mobilat, utilat, totul nou, centrala proprie, **110.000 €;** ☎0760.734.667

120. **Colentina,** Andronache S.U. 110 mp, curte 210 mp, 4 cam., 4 camere, baie, bucatarie, 110 mp suprafata locuibila, gaze, apa, canal. **125.000 €;** ☎0760.734.667

121. **Colentina,** Carrefour, vand vila 7 camere, S.U. 434 mp, curte 300 mp, 7 cam., 2015, la cheie, complet mobilata si utilata modern, S+P+2E, SU 434, suprafata construita la sol 140, constructie din beton cu pereti din caramida edificata in anul 2015, teren 300 mp, 2 centrale, subsol locuibil, **650.000 €;** ☎0728.777.132 office@ramax.ro

122. **Colentina,** Fundeni, Parc Motodrom, Andronache. S.U. 339 mp, curte 202 mp, 7 cam., 1995, la cheie, Str Simetriei, c-tie solida beton armat, S+P+1+M+Pod circulabil, S utila 301 mp, ST 339, amprenta 86 mp, 2 terase, 3 balcoane, teren liber 93 mp.Acces rapid toate punctele de interes ale zonei.Agentie **187.000 €;** ☎0768.590.861 andreea_iorga@yahoo.com

123. **Colentina,** Piata Cremenita, S.U. 112 mp, curte 370 mp, 4 cam., 2010, V. case, vile, Colentina, Piata Cremenita, p+et.+ mansarda, din caramida, partial mobilata, teren 370 mp, 112 mp pe nivel, 2 balcoane, constructie in 2010, incalzire in pardoseala, **530.000 €;** ☎0723.272.097

124. **Colentina-** Kaufland S.U. 81 mp, curte 270 mp, 3 cam., 1960, proiect, K-Imobiliare va propune o casa modesta, pretabila proiect extindere si supraetajare, cu gradina, toate utilitatile, strada linistitita, la 2 min de Penny si 3 min de Kaufland. Comision 0 cumpartator. **139.500 €;** ☎0744.505.999 alexandru@k-imobiliare.ro

125. **Com.** Berceni, comision 0, casa de vanzare. S.U. 130 mp, curte 250 mp, 3 cam., 2012, la cheie, Acum este la vanzare cea mai frumoasa casa din Cartierul Nou, chiar inainte de a intra in Comuna Berceni. Casa este la doar 5 minute departare de statia de metrou Tudor Arghezi, **195.000 €;** ☎0771.208.924 dragos.enachioaie@magnolia-imobiliare.ro

126. **Com.** Tartasesti, casa/ vila P+1 cu 8 camere, 6 bai, am scazut pretul. S.U. 510 mp, curte 1000 mp, 8 cam., 2003, la cheie, **350.000 €;** ☎0720.100.074 veronica.manolache@goldmcbimobiliare.ro

127. **Comuna** Berceni S.U. 144 mp, curte 409 mp, 4 cam., 2018, la cheie, Vila P+M, an constructie 2018. Casa are un teren total de 409 mp, amprenta la sol 75 mp, deschidere-16 ml, suprafata desfasurata- 155 mp, 144 mp totali, 4 camere, 3 bai, 2 terase, 2 balcoane, piscina. **280.000 €;** ☎0722.147.959 dragneaeurobest76@gmail.com

128. **Comuna** Berceni - Aviatorilor S.U. 90 mp, curte 350 mp, 4 cam., 2024, in constructie, vila individuala, 4 camere, su 90 mp, 350 teren, 3 dormitoare, 2 bai, centrala termica, curte delimitata, structura beton, caramida Porotherm, zona linistita, acces rapid Bucuresti, se accepta credit **130.000 €;** ☎0747.069.035

129. **Comuna** Berceni - Sabri Park S.U. 110 mp, curte 100 mp, 4 cam., 2021, la cheie, vila 4 camere, duplex, p+1+pod, st 110 mp, teren 100 mp, 2021, centrala termica gaz, mobilata si utilata complet, curte amenajata, zona liinistita, loc de parcare, mutare rapida, se accepta credit **109.900 €;** ☎0747.069.035

130. **Comuna** Berceni jud Ilfov S.U. 120 mp, curte 350 mp, 4 cam., 2023, la cheie, Particular vand vila individuala P+1 finalizata in 2023 situata in comuna Berceni, Ilfov.Imobilul dispune de o suprafata construita de 165 mp, suprafata utila 120 mp, construita pe un teren de 350 mp. **157.900 €;** ☎0763.566.642

131. **Comuna** Berceni, S.U. 102 mp, curte 277 mp, 4 cam., 2023, la cheie, Vand casa din caramida in com Berceni de 102 m.p utili si teren de 277 m.p pe strada Primaverii, foarte aproape de balta Mamina,zona deosebita in plina dezvoltare. Casa este la cheie. S-au folosit materiale de cea mai buna calitate.Dispune de 4 camere si 3 bai dormitorul matrimonial avand baie proprie. Casa beneficiaza de finisaje de cea mai buna calitate pentru a permite un confort indelungat. Comuna Berceni are ca avantaje sensul giratoriu suspendat,va avea metrou in viitorul apropiat in zona fiind de asemenea scoli,crese,gradinite.Accept credit, pret negociabil **124.500 €;** ☎0765.535.152/ 0721.560.558 yvd_86@yahoo.com

132. **Comuna** Berceni, intrare, str. Miorita, S.U. 100 mp, curte 448 mp, 4 cam., 2024, in constructie, Direct dezvoltator va propune un ansamblu de 4 case noi, parter+pod, situate la intrarea in comuna Berceni, pe str. Miorita, **131.500 €;** ☎0724.396.201 mariuss_n@yahoo.com

133. **Comuna** Berceni-4 camere garaj panouri fotovoltaice S.U. 147 mp, curte 246 mp, 4 cam., 2023, la cheie, **170.000 €;** ☎0731.510.845 nicolae.andries@zonadesud.ro

134. **Comuna** Berceni. S.U. 102 mp, curte 277 mp, 4 cam., 2023, la cheie, Vand casa din caramida in com Berceni de 102 mp utili si teren de 277 mp pe strada Primaverii, foarte aproape de balta Mamina, zona deosebita in plina dezvoltare. Casa este la cheie. S-au folosit materiale de cea mai buna calitate. Dispune de 4 camere si 3 bai dormitorul matrimonial avand baie proprie. Casa beneficiaza de finisaje de cea mai buna calitate pentru a permite un confort indelungat.Comuna Berceni are ca avantaje sensul giratoriu suspendat, va avea metrou in viitorul apropiat in zona fiind de asemenea scoli, crese, gradinite.Accept credit, pret negociabil, **124.500 €;** ☎0765.535.152

135. **Comuna** Berceni, Macului, S.U. 96 mp, curte 180 mp, 3 cam., 2020, la cheie, casa 3 camere, st 96 mp, teren 180 mp, p+pod, 2020, centrala electrica, curte amenajata, izolatie termica in pod, partial mobilata si utilata, stare buna, zona linistita, mutare rapida, credit, **95.000 €;** ☎0747.069.035 adrian83.tudor@gmail.com

136. **Comuna** Corbeanca, Sat Petresti S.U. 260 mp, curte 470 mp, 5 cam., 2023, la rosu, Vand casa la rosu in complex de 3 case, sat Petresti, com. Corbeanca, cu data de finalizare 3 luni, fara avans pentru finalizare. Suprafata 260 mp utili. Pret /mp. **1.200 €;** ☎0723.652.419 contact@ginort.ro

137. **Comuna** Ghimpati, Giurgiu, S.U. 100 mp, curte 1600 mp, 7 cam., 2010, la cheie, casa caramida P+1, 4 dormitoare, 2 bai, bucatarie, living, hol, terasa suprafata la sol 100 mp, centrala pe lemne, apa curenta de la retea, acoperita lindab, semistradal, str. asfaltata, 75000 euro, **75.000 €;** ☎0723.389.967/ 0762.095.446

138. **Comuna** Ghimpati, Naipu S.U. 70 mp, curte 1000 mp, 4 cam., 1970, la cheie, 40 km de Bucuresti sos Buc. Alexandria, Naipu jud Giurgiu, 3 dormitoare, baie, bucatarie, gresie faianta termopan,hol, incalzire lemne, acoperis tabla, apa curenta, 1000mp, **23.500 €;** ☎0762.095.446/ 0723.389.967

139. **Comuna** Soimari, jud. Prahova,l a 40 km de Ploiesti S.U. 71 mp, curte 500 mp, 2 cam., 1992, la cheie, Casa de vacanta in comuna Soimari, jud. Prahova, la 40 km de Ploiesti, cu 2000 mp teren, 500 intravilan, casa cu 2 camere, 1 baie, 1 bucatarie, 1 magazie, put, fosa septica, racordata la lumina, incalzire sobe, **43.000 €;** ☎0799.557.197 badea_alice00@yahoo.com

140. **Comuna** Soldanu, Jud. Calarasi, S.U. 200 mp, curte 1200 mp, Parfumului 20, vand casa curte la 40 km de Bucuresti, 5 camere, bucatarie, 2 bai, garaj, **80.000 €;** ☎0723.190.311

141. **Conacul** Desliu - oportunitate S.U. 203.00 mp, curte 2740.00 mp, 5 cam., 1910, la cheie, **99.888 €;** ☎0729.101.123 valeriu@valeriustancu.ro

142. **Constanta,** Costinesti S.U. 365 mp, curte 1001 mp, 14 cam., 2021, la cheie, Vila S+P+1E+M, Costinesti, 584 mp construiti, 365 mp utili, curte 1001 mp, constructie an 2021, plus 2000 mp teren **549.000 €;** ☎0750.480.282 adrian.evident1@gmail.com

143. **Constanta,** Nuntasi, casa 4 camere, teren 5067 mp, comision 0%, S.U. 180 mp, curte 4833 mp, 4 cam., 1967, **49.000 €;** ☎0723.468.720 alexandru.leca@kw.ro

144. **Corbeanca,** aproape lac, padure, scoala, S.U. 190 mp, curte 420 mp, 5 cam., 2021, la cheie, casa Corbeanca parter, etaj, pod, construita 2021 din BCA, beton, **225.000 €;** ☎+40734011226 COSTELPACEA@YAHOO.CO.UK

145. **Corbeanca,** de vanzare vila superba, S.U. 330 mp, curte 1050 mp, 5 cam., 2023, la cheie, de vanzare vila P+M + teren in Corbeanca, utilata si mobilata, teren: 1.050 mp, SC: 396 mp, SU: 330 mp, an 2023, acces direct lac, gradina amenajata, 4 locuri parcare, **1.290.000 €;** ☎0725.427.427 office@dyas.ro

146. **Corbeanca,** Laguna Albastra, lac, S.U. 109 mp, curte 250 mp, 4 cam., 2020, la cheie, vila p+1, tip duplex, curte libera 180 mp, amprenta la sol 60 mp, 124.15 mp utili totali, terasa si balcon. Se vinde finisata complet, la cheie, incalzirea se face prin pompe termice de caldura **149.000 €;** ☎0722.147.959 dragneaeurobest76@gmail.com

147. **Corbeanca,** vile comision 0% oferta imbatabila, S.U. 130 mp, curte 480 mp, 5 cam., 2020, la cheie, super calitate, va prezentam spre vanzare vile la cheie, sau la gri intr-o zona foarte linistita si fara aglomeratie, incalzire in pardoseala, utilitati gaze, curent electric, doua grupuri sanitare, parter plus etaj teren liber 400 mp, buget pt. finisaje dupa gustul clientului sau finisate standard, se pot viziona oricand, **199.000 €;** ☎0723.118.758/ 0723.118.778 adrianaolteanu@ymail.com

148. **Corbi,** jud. Arges, o proprietate de excepţie la Corbi, 18 ha, izvor, lac, pastravarie S.U. 200 mp, curte 2000 mp, 10 cam., 2007, la cheie, **795.000 €;** ☎0720.363.636 octavian@badescu.ro

149. **Cornu,** Campina, Breaza, Valea Prahovei S.U. 220 mp, curte 2684 mp, 5 cam., 2002, la cheie, Vand casa in Cornu, suprafata utila 220 mp, teren 2684 mp, Parter + Pod, an constructie 2002, curte amenajata, panouri solare, panouri fotovoltaice, pompa de caldura, centrala gaz, pret negociabil. **449.990 €;** ☎0724.597.950 sapphiresmartinvestagency@gmail.com

150. **Cotroceni** vila S+P+2+M, 500 mp utili, 600 mp teren S.U. 500 mp, curte 600 mp, 20 cam., 1940, la cheie, singur in curte, renovata recent, consolidata integral, doua intari, ascensor propriu, 2 garaje, 20 camere, 9 grupuri sanitare, fiecare etaj cu bucatarie proprie, **1.549.000 €;** ☎0722.555.660 advaimob@yahoo.com

151. **Cotroceni,** Spitalul Universitar, S.U. 117 mp, curte 180 mp, 4 cam., 1925, Cotroceni, Spitalul Universitar, vila, S+P+1+Pod, 4 camere si dependinte, teren 180mp, deschidere 16m, toate utilitatile,acces imediat metrou si parc, merita vazuta, **370.000 €;** ☎0767.922.400/ 0722.256.664 cordialimobiliare@yahoo.com

152. **Crangu,** jud. Teleorman, S.U. 100 mp, curte 2550 mp, 3 cam., 1960, vand casa de locuit cu dependinte, curte si gradina **10.000 €;** ☎0723.628.243

153. **Crevedia,** stradal, vila, dormitor pe parter. S.U. 211 mp, curte 763 mp, 5 cam., 2010, la cheie, **140.000 €;** ☎0720.721.735 marcela.tupea@goldmcbimobiliare.ro

154. **Decebal** -Baba Novac S.U. 158 mp, curte 202 mp, 3 cam., 1938, la cheie, Eurocity Home, va propune spre vanzare casa tip duplex, S+ P+E1+Pod construita in anul 1938, avand o suprafata utila de 158mp. Terenul pe care este amplasata casa este in proprietate, are 202mp, cu o deschidere de 11ml, curte libera 89mp. **395.000 €;** ☎0761.086.217/ 0733.154.800 baraceanu.daniela@yahoo.com

155. **Decebal** Muncii Ap in vila+curte+pod+pivnita 5min M S.U. 125 mp, curte 113 mp, 2 cam., 1940, la cheie, Decebal Muncii etaj 1, apartament in vila, curte separata, intrare separata, 125 mp utili pivnita+et 1+pod, zona deosebita de case, 5 min Metrou Muncii, centrala proprie, loc parcare in curte. **200.000 €;** ☎0726.664.381 valentin.florea@bvn.ro

156. **Decebal,** S.U. 400 mp, curte 300 mp, 10 cam., 2007, suprafata construita 100 mp pe nivel, demisol, parter etajA 1A siA mansarda, 10 camere cu bai incluse. Centrala pe gaz si curent. Restaurant pe parter de 100 mp plusA terasa. Posibilitatea de extindere, ☎0744.372.439 realtornistor@gmail.com

157. **Delfinului,** Ostrov, S.U. 95 mp, curte 226 mp, 200, casa de vanzare curte, facilitati: apa curenta, gaze, constructie BCA, conditii foarte decente, deschidere teren 8 m; ☎0740.664.217

158. **Delta** Dunarii, Sulina, Letea, jud. Tulcea, S.U. 210 mp, curte 7500 mp, 7 cam., 2012, la cheie, proprietar vand proprietate deosebita, spatioasa, cu teren in Delta Dunarii, langa padurea seculara, ideal pentru familie, pensiune, afacere, locuit. https://danubedeltahouse.eu/ **62.000 €;** ☎0722.274.245/ 0769.647.350 belgia40@yahoo.com

159. **Doamna** Ghica Pod, inchiriat, investitie f buna S.U. 286 mp, curte 126 mp, 10 cam., 2009, la cheie, Particular, imobil P+2+Pod, format la parter din ap. de 4 cam. si la et. 1 si 2 din 2 ap., unul de 2 cam. si unul de 3 cam. Inchiriat integral cu 1650 euro. Reducere de la 250000 la 240000 Euro. **240.000 €;** ☎0742.330.639

160. **Doamna** Ghica, proprietar vand casa locuibila, disc. **130.000 €;** ☎0768.711.881

161. **Dobroesti** S.U. 240 mp, curte 265 mp, 5 cam., 2005, la cheie, casa cocheta unifamiliara, P+1+M, mobilata si utilata, toate utilitatile, beneficiaza de un garaj de 30 mp mansardat. Curte amenajata cu foisor si gratar, pret negociabil, **170.000 €;** ☎0751.053.625/ 0751.053.622 office@songinvest.ro

162. **Dobroesti,** Balantei, S.U. 230 mp, curte 250 mp, 6 cam., 2023, la cheie, complex cu 23 de locuinte cuplate, p+1+m, situat in Dobroesti, str. Balantei, zona de case vile noi, in curs de finisare, curte proprie, panouri fotovoltaice, la cheie, **250.000 €;** ☎+40722150440 vegasimobiliare@yahoo.com

163. **Dobroesti,** Balantei, S.U. 230 mp, curte 250 mp, 6 cam., 2023, in constructie, complex de 23 case in constructie, p+1+m, 80 mp/nivel, zona exclusiv de case, la cheie, curte proprie, panouri fotovoltaice, incalzire in pardoseala, finalizare incepand cu martie 2024, **250.000 €;** ☎0722.150.440 vegasimobiliare@yahoo.com

164. **Dobroesti,** str Piersicului capat autobuz 343 S.U. 110 mp, curte 200 mp, 4 cam., 2024, in constructie, Case de vanzare insiruite P+E teren 200 mp, casa amprenta 60 mp pret 130.000 e cu TVA la cheie, toate utilitatile: P - living, baie, bucatarie. Cu 3 dormitoare 1 baie; curte, loc parcare **130.000 €;** ☎0724.377.294 nicolaebalan777@gmail.com

165. **Dogarilor** vila Superba Stil Brancovenesc - Strada Doganlor S.U. 174 mp, curte 227 mp, 7 cam., 1940, la cheie, **580.000 €;** ☎0729.074.876 florin@norisk.ro

166. **Domenii,** bd.Ion Mihalache S.U. 62 mp, curte 119 mp, 3 cam., 1978, **150.000 €;** ☎0720.592.299 flandaservimpex2@yahoo.com

167. **Domeniul** si Conacul Furculesti, 30000mp pe malul lacului, ocazie unica S.U. 496.00 mp, curte 30000.00 mp, 6 cam., 1930, la cheie, **115.000 €;** ☎0747.825.874 marius@murzea.ro

168. **Domnesti** S.U. 131 mp, curte 380 mp, 5 cam., 2013, la cheie, casa p+1 caramida 1 living, bucatarie, 3 dormitoare, 4 locuri de parcare,1 camera dressing ,pod,terasa acoperita, magazie, spatiu verde ,acte acc credit **160.000 €;** ☎0786.325.401

169. **Domnesti** cartierul Catichea S.U. 80 mp, curte 250 mp, 4 cam., 2012, Amprenta 80 mp pe nivel subsol beci 18 mp parter living bucatarie baie plus hol plus terasa inchisa de aproximativ 30 mp camera tehnica cu centrala cu tiraj fortat boiler de 50 litri ☎0744.372.439 realtornistor@gmail.com

170. **Domnesti** Vila cocheta -reducere la plata integrala S.U. 121 mp, curte 355 mp, 4 cam., 2016, la cheie, Particular, vila moderna P+E, 4 camere dec, 3 bai, buc, sp depozitare, g, f, p, t, CT, in rate cu 70mii E la semnare si 70mii E in 60 de rate sau reducere de la 140 la 125 mii Eur pt plata integrala, **125.000 €;** ☎0742.330.639

171. **Domnesti,** casa singur curte. S.U. 130 mp, curte 380 mp, 4 cam., 2023, la cheie, Intrarea Elixirului nr. 21A, la 5 minute de Prelungirea Ghencea, casa singur curte, 4 camere, P+M, parter-bucatarie inchisa, baie de serviciu, living room plus dining room, iar la etaj 3 dormitoare, **132.000 €;** ☎+40740023488/ 0727.256.147 nicoli.imobiliare@gmail.com

172. **Domnesti,** casa tip duplex 160 mp, 5 camere, 3 bai S.U. 160 mp, curte 500 mp, 5 cam., 2015, in constructie, va prezint spre vanzare o casa tip duplex situata in Domnesti zona Ciutacu, strada Veseliei, cu regim de inaltime P+1E+Pod cu o suprafata utila de 160 mp plus pod locuibil cu suprafata de 70 mp **75.000 €;** ☎0758.098.917/ 0758.098.905 georgian.draghia@gmail.com

173. **Domnesti,** Ilfov S.U. 107 mp, curte 417 mp, 4 cam., 2020, la cheie, Oferim spre vanzare casa individuala 4 camere, Domnesti-Ilfov, p+pod, constructie 2020, 107 mp utili **147.000 €;** ☎0750.480.282 adrian.evident1@gmail.com

174. **Domnesti,** Ilfov, S.U. 130 mp, curte 500 mp, 4 cam., 2023, la cheie, casa an 2023, supraf. 130 m, teren 500 m, terasa acoperita 15 m, living generos (35.5 p), 2 bai, 3 dormitoare din care unul matrimonial cu baie si loc pentru dressing, bucatarie (11.5 mp), **139.900 €;** ☎0731.378.824/ 0745.072.054

175. **Domnesti,** Ilfov, Vila, zona Fortului, unitatea militara S.U. 110 mp, curte 360 mp, 4 cam., 2019, la cheie, **145.000 €;** ☎0760.654.542 george.concept@yahoo.com

176. **Domnesti,** langa primarie, S.U. 161 mp, curte 2500 mp, 5 cam., 1985, vanzare casa formata din 5 camere, anexe, situata in apropiere de primaria Domnesti, avand o suprafata totala de teren de 2.500 mp **175.000 €;** ☎0726.764.420 office@creativebrokers.ro

177. **Domnesti,** vila superba, reducere plata integrala S.U. 200 mp, curte 300 mp, 5 cam., 2014, la cheie, Particular, vila moderna p+e+pod, din caramida, 5 camere dec, 3 bai, buc, 4 terase, sp dep, g, f, p, t, ct. In rate cu 82500 euro avans si 82500 in 5 ani sau pt cash reducere de la 165 la 149 mii euro **149.000 €;** ☎0742.330.639

178. **Domnesti,** vila vanzare, S.U. 180 mp, curte 255 mp, 5 cam., 2014, la cheie, complexul Irish Vila, casa p+1+M, 4 dormitoare, living, doua bai, bucatarie, camera de serviciu, curte amenajata, toate actele, libera, casa se vinde goala **125.000 €;** ☎0765.404.303/ 0723.796.911

179. **Dragomiresti** Deal 4 camere 2 placi incalz pardos S.U. 120 mp, curte 519 mp, 4 cam., 2023, la cheie, fara comisioane in Dragomiresti Deal aproape de strada principala mijloace de transport diverse magazine scoala, gradinita, etc., pe strada asfaltata cu iluminat stradal,public gaze curent canal etc., **150.000 €;** ☎0766.651.051/ 0723.611.412

180. **Dragomiresti** Deal vila individuala, stb (432, 433) S.U. 125 mp, curte 400 mp, 4 cam., 2023, la cheie, Dragomiresti Deal, vila /casa, teren 400 mp, 4 camere, 3 bai cu geam, 2 locuri de parcare, utilitati individuale (apa, gaz, curent), pret la alb 142.990 euro sau pret la cheie 149.500 euro, statie STB **142.990 €;** ☎0754.461.931

181. **Dragomiresti** Deal, direct dezvoltator, comision 0 S.U. 115 mp, curte 400 mp, 4 cam., 2023, la cheie, Complex Bujorului cu proiect de 35 case pe str. Bujorului, la 5 minute de Chiajna. Posibilitate marire curte. Casa se preda la cheie cu toate utilitatile, rate la dezvoltator. **150.000 €;** ☎0766.679.980 irimia_adrian09@yahoo.com

182. **Dragomiresti** Vale vila 5 camere, teren 400 mp, stb S.U. 125 mp, curte 400 mp, 5 cam., 2023, la cheie, Dragomiresti Vale, vila / casa individuala, 5 camere (dormitor parter), 3 bai, balcon, terasa, teren 400 mp, utilitati individuale,142.000 euro la alb, 148.900 euro la cheie, comision 0%, statii stb. **142.000 €;** ☎0754.461.931

183. **Dragomiresti** Vale, casa individuala 4 camere, STB, S.U. 90 mp, curte 450 mp, 4 cam., 2023, la cheie, Casa individuala Dragomiresti Vale, teren 450 mp, 4 camere, 2 bai, bucatarie inchisa, finisata la cheie, utilitati individuale, centrala, incalzire in pardoseala partial, pret 128.000 euro, statii STB, **128.000 €;** ☎0754.461.931

184. **Drumul** Sarii, imobil singur curte, S.U. 157 mp, curte 190 mp, 6 cam., 1942, teren 200 mp **250.000 €;** ☎0721.739.575

185. **Drumul** Taberei, Bucuresti. S.U. 203 mp, curte 400 mp, 4 cam., 2007, la cheie, Vila individuala, in Dr. Taberei, Parc Brancusi formata din demisol, parter, etaj si pod. Suprafata totala 399,96 mp. Suprafata utila 203,40 mp. Constructia la sol. 91,46 mp. Teren liber 308,50 mp, 4 camere de 40,82 mp, 14,04 mp, 14,40 mp, 13,42 mp, **370.000 €;** ☎0742.829.190 domnica.serbanescu@yahoo.com

186. **Drumul** Taberei, Cooperativei, vila S.U. 320 mp, curte 500 mp, 7 cam., 2008, la cheie, vila S+P+1+M, Drumul Cooperativei, constructie 2008

Imobiliare vânzări CASE, VILE

271. **Oras** Pantelimon, Sos. Cernica, langa Lidl, S.U. 160 mp, curte 305 mp, 5 cam., 2023, la cheie, Exclusiv prin Laguna, imobil 2023, vila superba in proximitatea lacului, 2 km de granita cu S2 al capitalei zona 0 a orasului Pantelimon, finisata lux, efectiv nu se poate descrie in cuvinte, pentru pretentiosi, **240.000 €;** ☎0728.879.796/ 0728.879.797

272. **Oraselul** Copiilor, vila cu 5 camere singur in curte, S.U. 146 mp, curte 240 mp, 5 cam., 1998, la cheie, **198.000 €;** ☎0720.100.074 veronica.manolache@goldmcbimobiliare.ro

273. **Otopeni** S.U. 175 mp, curte 500 mp, 4 cam., 2024, Otopeni case individuale cu teren generosA deA 500A mp, https://nistour.ro/ ☎0744.372.439 realtornistor@gmail.com

274. **Otopeni** - Odai S.U. 100 mp, curte 170 mp, 4 cam., 2015, la cheie, Casa Duplex 4 camere, P+1,complet mobilata si utilata.La parter se afla livingul cu iesire in curte, bucataria spatioasa si un hol de 11mp. De asemenea bucataria dispune si de o debara utila. **195.000 €;** ☎0744.525.191 escada.gts@gmail.com

275. **Otopeni** Ferme Vila S.U. 120 mp, curte 234 mp, 5 cam., 2022, la cheie, Vila in Otopeni Ferme in ansambulu de 6 unitati, p+1, structura beton, caramida, centrala proprie, canalizare, cu living, 4 dormitoare 3 bai si pergola. Dispune de 2 locuri de parcare **255.000 €;** ☎0723.460.200 sweethome_imob@yahoo.com

276. **Otopeni,** Antracit Residence 8, vila individuala, S.U. 152 mp, curte 288 mp, 5 cam., 2023, la cheie, vila individuala smart cu pompa de caldura si panouri fotovoltaice in Antracit 8 Mesteacanului, P+2E, 5 camere, 4 bai, curte imprejmuita, priza incarcare masina, **267.900 €;** ☎0730.448.944 contact@antracit.ro

277. **Otopeni,** Antracit Residence 8, vila individuala, S.U. 152 mp, curte 288 mp, 5 cam., 2023, la cheie, vila individuala smart cu pompa de caldura si panouri fotovoltaice in Antracit 8 Mesteacanului, P+2E, 5 camere, 4 bai, curte imprejmuita, priza incarcare masina, 152 mp total util, 288mp teren **318.800 €;** ☎0730.448.944 contact@antracit.ro

278. **Otopeni,** Ilfov 2 cam., 2023, vand casa la curte, din caramida, la cheie, in rate pe 10 ani la proprietar, cu avans minim 20.000 euro. Teren curte 650 mp+ casa, pretul zonei. ☎0736.896.884

279. **Otopeni,** Ilfov, str. Munteniei S.U. 270 mp, curte 250 mp, 5 cam., 2023, Vila de vanzare in Otopeni, 270 mp, parter, etaj, mansarda open space, 3 dormitoare, 4 bai, garaj, curte, incalzire in pardoseala, aer conditionat, apa, canalizare, gaz, internet, constructie 2023 **375.000 €;** ☎0762.669.914 lorandlukacs@gmail.com

280. **Otopeni,** Mc Donald's, S.U. 150 mp, curte 270 mp, 4 cam., 2020, la cheie, vanzare vile unifamiliale si de tip duplex de o calitate exceptionala, situate la nordul Bucurestiului. Vilele P+1E, au 150 mp construiti, si teren de 270 mp. Se vand nefinisate sau la cheie, **179.000 €;** ☎0724.299.311 mariuseu-robest@gmail.com

281. **Otopeni,** Odaile, S.U. 120 mp, curte 225 mp, 3 cam., 2023, la cheie, vila stil duplex de vanzare, in zona premium Otopeni Odaile, **242.900 €;** ☎0756.097.260 yazanfateh@yahoo.com

282. **Padina,** Buzau, str. Unirii curte 1500 mp, 3 cam., casa la curte, 3 dormitoare, 1 living, 2 holuri, 2 bai, 2 bucatarii, mobilata, utilata, apa curenta, cablu, internet, teren 1.500 mp livada. Mai multe detalii la tel, pret negociabil ☎0771.272.838

283. **Padurea** Chitila, Mogosoaia, vila foarte spatioasa, posibil rate. S.U. 380 mp, 6 cam., 2013, la cheie, **495.000 €;** ☎0720.363.636 octavian@badescu.ro

284. **Pallady** Parcul Teilor, casa insiruita. S.U. 140 mp, curte 50 mp, 4 cam., 2023, in constructie, **200.000 €;** ☎0723.535.968 iulian.faciu@zonadesud.ro

285. **Pantelimon** S.U. 750 mp, curte 2200 mp, 10 cam., 2004, Azil, gradinita, scoalaLocatie Ilfov, oras Pantelimon, soseaua Cernica - adiacent. O zona foarte bine cotata si cautata. Terenul are 2200 mp. Iar amprenta casei este de 210 mp. Utili in jur de 750 mp. **1.199.000 €;** ☎0727.717.285 asinedo@gmail.com

286. **Pantelimon** S.U. 100 mp, curte 530 mp, 3 cam., 2012, la cheie, Intrarea Biruintei, pod Tuborg, zona linistita, civilizata, casa proprietate, teren proprietate, acceptam credit ocazie, **105.000 €;** ☎0753.075.109

287. **Pantelimon** Oras strada Viilor 10 min Cora P+1E S.U. 153 mp, curte 223 mp, 6 cam., 2011, la cheie, Pantelimon Oras, Str Viilor, P+1E+pod, 153 de mp utili, teren 223 de mp, an de constructie 2011, casa solida, 2 gr sanitare, 6 camere, amprenta 83 de mp, foarte practica, mijloc de transport in comun. **110.000 €;** ☎0726.664.381 valentin.florea@bvn.ro

288. **Pantelimon** Vila 1.200 mpc cu teren 1.700 mpCernica S.U. 1000 mp, curte 1700 mp, 16 cam., 2018, la rosu, vila la rosu in str Plantelor, Pantelimon, s+p+e+m, 1200 mpc, teren 1700 mp, structura beton armat, caramida Porotherm, tabla Lindab. Reducere pt plata integrala de la 300.000 euro la 250.000 euro. **250.000 €;** ☎0742.330.639

289. **Pantelimon,** 2 corpuri de cladire-posibilitate rate S.U. 407 mp, curte 313 mp, 9 cam., 2015, particular 3 min. Cora Pantelimon, 2 cladiri. Prima P+1+M formata din sp com de 80 mp, living, 3 dormitoare, baie, 2 terase mari. A doua doar parter formata din 5 camere, 3 bai, buc. Rate 5 ani, **145.000 €;** ☎0742.330.639

290. **Pantelimon,** casa pentru locuit sau birouri - ideala pentru credit pe firma S.U. 89 mp, curte 350 mp, 4 cam., 2023, la cheie, **129.900 €;** ☎0749.067.475 comunicari@danieldobre.ro

291. **Pantelimon,** casa pentru locuit sau birouri - ideala pentru credit pe firma S.U. 89 mp, curte 350 mp, 4 cam., 2023, la cheie, **129.900 €;** ☎0749.067.475 comunicari@danieldobre.ro

292. **Pantelimon,** Cernica, Cartierul Austriac, S.U. 150 mp, curte 350 mp, 4 cam., 2022, la cheie, Pantelimon Cernica, cartierul Austriac, vila parter+et 1 living, 3 dormitoare, 2 bai, suprafata utila 150 mp teren 350 mp la cheie, toate autorizatiile, centrala pe gaze, libera, **150.000 €;** ☎0721.275.684 jenipetre@mail.com

293. **Pantelimon,** Cernica, lac Lebada, S.U. 170 mp, curte 370 mp, 5 cam., 2023, connstruite conform proiectului, din beton armat B350 si caramida, detinem poze si filmari, **285.000 €;** ☎0721.607.265

294. **Pantelimon,** colt de rai intre padure si lac S.U. 147 mp, curte 362 mp, 6 cam., 2023, la cheie, **265.000 €;** ☎0749.067.475 comunicari@danieldobre.ro

295. **Pantelimon,** Drumul Garii, S.U. 78 mp, curte 270 mp, 4 cam., 2021, la cheie, Vila dispune exclusiv pe parter,bucatarie mobilata utilata complet, living, 3dormitoare, bucatarie, baie,teren 270mp total, constructia la sol 94 mp, toate facilitatile si utilitatile,garaj, foisor,totul nou,lux. **110.000 €;** ☎0724.336.834 popescu_cristi1978@yahoo.com

296. **Pantelimon,** Ilfov, Lebada lac, sos. Cernica, S.U. 108 mp, curte 150 mp, 4 cam., 2023, la cheie, vila Lebada lac, sos Cernica, str Sovata, Vile tip duplex si insiruite teren 150 mp sau 220 mp. Amprenta 60 mp parter. Si etaj 68 mp. Pret 140.000 euro cu TVA de 9% inclus. Comision 0% **140.000 €;** ☎0720.572.600/ 0722.327.436 lancubadeca@yahoo.com

297. **Pantelimon,** malul lacului Pantelimon, Lebada, S.U. 80 mp, curte 360 mp, 3 cam., 2023, la cheie, Case de vanzare pe malul lacului Pantelimon (Lebada) 240.000 e la cheie teren 360 mp amprenta 80 mp P+E singur curte an construcitie 2023 finisaje desebite P: living, bucatarie, baie si hol la E: 3 dormitoare si 2bai are o curte generoasa, foisor se afla in apropierea lacului Pantelimon pe strada Olimp in Pantelimon **240.000 €;** ☎0724.377.294

298. **Pantelimon,** o casa pentru familia ta, P+1+M, 5 camere, 3 bai 2 terase, aer curat, liniste S.U. 130 mp, curte 250 mp, 5 cam., 2022, la cheie, **150.000 €;** ☎0766.263.608 iulian.ardeleanu@imobiliare-acasa.ro

299. **Pantelimon,** Piata Delfinului, S.U. 126 mp, curte 255 mp, 5 cam., 1980, Pantelimon, Piata Delfinului (Ostrov), casa 5 cam., toate utilitatile, 255 mp teren, deschidere 13 m, acte la zi. 76 000 AE.A Exclusivitate, **76.000 €;** ☎0723.272.097

300. **Pantelimon, proprietar, vila individuala P+1+M, S.U. 380 mp, curte 780 mp, 8 cam., 2012, la cheie, 8 cam. lux, 4 bai, mansarda amenajata - zona fitness, garaj pentru 2 masini, terasa, amenajata, supraveghere si monitorizare video, toate utilitatile, asfalt, gaze, apa curenta, electricitate, 398.000 €;** ☎0724.040.408

301. **Pantelimon,** Rascoalei, Selgros, vila de familie, S.U. 167 mp, curte 489 mp, 6 cam., 2019, la cheie, **260.000 €;** ☎0749.067.475 comunicari@danieldobre.ro

302. **Pantelimon,** Rascoalei, vila individuala 277 mp, 600 mp teren, mobilata, oferta. S.U. 206 mp, curte 600 mp, 5 cam., 2015, la cheie, **224.990 €;** ☎0727.025.522 raducristidobre@gmail.com

303. **Pantelimon,** Tractorului, vanzare vila 3 dormitoare, S.U. 106 mp, curte 245 mp, 4 cam., 2021, la cheie, **135.000 €;** ☎0749.067.475 comunicari@danieldobre.ro

304. **Pantelimon,** vila gata de mutat, S.U. 102 mp, curte 377 mp, 4 cam., 2022, la cheie, **149.500 €;** ☎0749.067.475 comunicari@danieldobre.ro

305. **Pantelimon-** Morarilor, semistradal,liniste! S.U. 65 mp, curte 126 mp, 3 cam., 1936, demolabila, strada civilizata, acces rapid metrou si centru,merita vazuta,demolabila, posibilitate construire p+2e+m, bransata la toate utilitatile, apte la zi,doar cash, schimb cu ap in titan parc,agentie, seriozitate **89.000 €;** ☎0764.841.843

306. **Parcul** Carol, vila 4 camere, S.U. 120 mp, curte 150 mp, 4 cam., 1925, la cheie, **199.000 €;** ☎0720.100.074 veronica.manolache@goldmcbimobiliare.ro

307. **Parcul** Carol- Cutitul de Argint- Tineretului Vila P+1+M de vanzare S.U. 300 mp, curte 100 mp, 7 cam., 1997, la cheie, **454.998 €;** ☎0747.140.370 office@syntaximob.ro

308. **Petrachioaia** Ilfov S.U. 212 mp, curte 2064 mp, 5 cam., 2012, in constructie, Casa semifinalizataLa 20 km de Bucuresti,Casa are 2 iesiri, la strada principala si drum comunal,Gard din BCA si stalpi din beton.Teren 2064 m2Casa P+ET1FoisorAnexa (magazie) : 54 m2Utilitati:- Curent electric tras (220V / 380V)-Gaz, apa curenta, canalizare la poarta.- 2 puturi-Garaj-Fosa-Beci-Instalatie sanitara si electrica-Pomi fructiferi-Gratar **124.000 €;** ☎0785.502.511 andreinicu5@gmail.com

309. **Piata** Iancului Agricultori Pache Bucuresti S.U. 490 mp, curte 410 mp, 6 cam., 2005, la cheie, Proprietar vand vila S+P+2E Piata Iancului Agricultori Pache Protopopescu **1.300.000 €;** ☎0722.206.741 Daniela.iurov@gmail.com

310. **Piata** Victoriei, Buzesti, S.U. 140 mp, curte 140 mp, 5 cam., 1940, la cheie, Casa s+p+m, teren- 140 mp, curte libera 20 mp, deschidere 12 ml.Casa are o suprafata utila de 140 mp, 5 camere, 2 bai, parchet masiv, gresie, faianta, termopan, ac, centrala termica proprie. **324.000 €;** ☎0722.147.959 dragneaeu-robest76@gmail.com

311. **Piata** Victoriei, Gr. Alexandrescu, Lascar Catargiu S.U. 348 mp, curte 380 mp, 9 cam., 1864, vanzare vila istorica, 380 mp teren, 12,7 m deschidere 2 corpuri de cladire unite, cu o amprenta la sol de 205 mp si doua anexe, 348 mp utili, monument istoric, necesita consolidare, comision 0%, **423.000 €;** ☎0730.252.252 contact@amaliatudor.ro

312. **Pieptanari,** S.U. 92 mp, curte 140 mp, 5 cam., 1972, la cheie, zona linistita, in apropierea mijloacelor de transport, casa este in stare buna, locuibila, toate actele in regula, casa are 5 camere, acceptam credit **75.000 €;** ☎0753.075.109

313. **Pietreni,** jud Valcea S.U. 600 mp, curte 1200 mp, 10 cam., 2014, la cheie, de vanzare vila prefabila pensiune turistica, suprafata 600 mp. Este situata la 15 km distanta de Horezu, Costesti, sat Pietreni la poalele muntelui Capatini, langa Parcul National Buila Vanturarita. Aveti parte de liniste si de aer curat.La demisol bucatarie mare, sala de servit masa amenajata pt. 30 persoane 2 debarale, o bucatarie si sala centralelor (2 pe peleti) si o camera mobilata.La parter amenajat un living mare de aproximativ 80 mp 1 dormitor cu baie, plus grup sanitar cu dus, si bucatarie utilata complet.La etaj 1, sunt 4 camere mobilate cu baie proprie.Mansarda se poate compartimenta pentru 4 camere cu baie proprie.Un foisor de 30 mp langa rau. O curte cu pomi fructiferi pe rod.Un generator de curent de 9 kw, pornire automata.Optional constructie separata de 120 mp pe nivel din beton armat cu pod masardabil, planseu beton armat 5 garaje. **200.000 €;** ☎0761.822.749 danraduica@gmail.com

314. **Pipera** Impact vila de vanzare P+1+M,Mega image S.U. 230 mp, curte 275 mp, 5 cam., 2003, la cheie, **544.994 €;** ☎0747.140.370 office@syntaximob.ro

315. **Pipera** OMV vila duplex, pret pentru ambele corpuri S.U. 475 mp, curte 600 mp, 9 cam., 2008, particular, duplex Pipera str. Recovita, D+P+E, 2 corpuri cu intrari separate, pretabil comercial, rezidential sau mixt, 9 camere, 4 bai, ST 475 mp, teren 600 mp, D 23 m, pret pt. ambele corpuri, **590.000 €;** ☎0742.330.639

316. **Pipera** Proprietate exclusivista,6303 mp de teren vizavi de resedinta patronului FCSB S.U. 475 mp, curte 5976 mp, 6 cam., 2000, **1.790.000 €;** ☎0721.221.013/ 0721.221.013 mihai.cranga@kw.ro

317. **Pipera** stradal, lancu de Hunedoara, Padurea Tunari S.U. 704 mp, curte 1500 mp, 11 cam., 2004, la cheie, S+P+1+M, c-tie 2004 beton,996 mp sc,704 mp su utila, 11cam, 2 livinguri,10 gr.san, 2 bucatarii,terase de 165mp,adapost ALA. Gradina matura, teren liber 1.175 mp. Detalii complete in descrierea de mai jos **800.000 €;** ☎0737.481.773 euro.c.imobiliare@gmail.com

318. **Pipera** stradal, lancu de Hunedoara, Park Line, S.U. 704 mp, curte 1500 mp, 10 cam., 2004, la cheie, S+P+1+M, c-tie 2004 beton, 996 mp sc, 704 mp su utila, 11cam, 2 livinguri, 10 gr. san, 2 bucatarii, terase de 165 mp, adapost ALA. Gradina matura, teren liber 1.175 mp. Detalii complete in descrierea de mai jos **800.000 €;** ☎0737.481.773 euro.c.imobiliare@gmail.com

319. **Pipera** vila noua cu dormitor pe parter S.U. 160.40 mp, curte 178.50 mp, 5 cam., 2023, la cheie, **285.000 €;** ☎0720.721.735 marcela.tupea@goldmcbimobiliare.ro

320. **Pipera,** rond OMV, in cartier Class S.U. 330 mp, curte 427 mp, 8 cam., 2012, la cheie, vila deosebita, singur curte, P+E+M, complet renovata, 4 camere, 4 bai, garaj 2 locuri, terasa inchisa, balcon, gradina amenajata, cartier cu canalizare si pasca permanenta, **648.000 €;** ☎0728.777.132 office@ramax.ro

321. **Pipera,** versatila, incantatoare, completa, eleganta. Casa ta din Pipera S.U. 176 mp, curte 518 mp, 6 cam., 2021, la cheie, **480.000 €;** ☎0748.889.926 ionut.stancu@imobiliare-acasa.ro

322. **Ploiesti-** Ultracentral S.U. 192 mp, curte 975 mp, 5 cam., 1920, la cheie, casa boiereasca, ultracentral, strada Ana Ipatescu, locuibila in stare buna, construita din beton si caramida in anul 1920, pe un singur nivel, SU=141 mp, S. teren 975 mp, 5 cam, utilitati, acte ok, vecini ok; **245.000 €;** ☎0721.662.943 f.bunescu@yahoo.com

323. **Poiana,** Ovidiu S.U. 156 mp, curte 1000 mp, 5 cam., 2012, la cheie, Vand CASA SP+P+1 construcitie 2012 cu o suprafata utila de 156 mp amplasata pe un teren cu o suprafata de 1000mp **185.000 €;** ☎0723.402.080 garba_andreea@yahoo.com

324. **Popesti** S.U. 225 mp, curte 120 mp, 6 cam., 2014, in constructie, Leordeni P+1+pod, 75 mp pe nivel, constructie 2014 din bca, toate utilitatile, gaze la poarta, cadastru, intabulare. **76.500 €;** ☎+40732698434 cristescu.mugur@gmail.com

325. **Popesti** Leordeni Casa individuala 382 mp - Primarie Popesti Leordeni S.U. 64 mp, curte 382 mp, 3 cam., 1960, la cheie, **86.000 €;** ☎0730.888.286 sergiu.tudora@zonadesud.ro

326. **Popesti** Leordeni, curte -2 mp, casa P+1+M, 70 mp pe nivel, 150 mp curte, **78.000 €;** ☎0760.734.667/ 0732.973.529

327. **Popesti** Leordeni, Dimitrie Leonida, S.U. 79 mp, curte 30 mp, 4 cam., 2014, la cheie, vila cu 4 camere, teren propriu 30 mp, su 79 mp, 2 bai, pod depozitare, balcon inchis, centrala termica, toate utilitatile, structura beton, caramida Porotherm, loc de parcare, acces metrou, credit, **122.000 €;** ☎0747.069.035

328. **Popesti** Leordeni, P+1E+pod, 3 locuri de parcare, curte proprie, mobilat si utilat. S.U. 125 mp, curte 110 mp, 4 cam., 2014, la cheie, **125.000 €;** ☎0722.323.657 marius@vectorimobiliare.ro

329. **Popesti-** Leordeni str. Occidentului 10 min. metrou S.U. 342 mp, curte 411 mp, 6 cam., 2008, la cheie, metrou la 800m, zona linistita, vila individuala, 411mp, garaj, S+P+1E+M, dubla deschidere, 392mp desf, 4 gr sanitare, 4 balcoane, izolata, canalizare, centrala gaze, bolta de vie, verdeata, exclusivitate, seriozitate. **269.990 €;** ☎0764.841.843

330. **Popesti-Leordeni** Soseaua Oltenitei vila individuala 6 camere 254mp cu teren de 770mp S.U. 254 mp, curte 600 mp, 6 cam., 2007, la cheie, **269.900 €;** ☎0725.957.933 raluca.dascalu@zonadesud.ro

331. **Popesti-Leordeni,** duplex modern str. Paraul Rece S.U. 135 mp, curte 175 mp, 4 cam., 2022, la cheie, **195.000 €;** ☎0765.474.485 contact@victorion.ro

332. **Popesti-Leordeni,** sos. Oltenitei, centura, S.U. 144 mp, curte 260 mp, 4 cam., 2022, la cheie, vile tip duplex de vanzare situate in judetul Ilfov, intre Popesti Leordeni si Glina, pe soseaua Oltenitei, langa Soseaua de Centura a Bucurestiului, intr-un complex rezidential privat cu 100 de vile + TVA, **89.999 €;** ☎0767.377.376/ 0785.225.855 marian_visanescu@yahoo.com

333. **Popesti-Leordeni,** Str. Paraul Rece, S.U. 170 mp, curte 190 mp, 5 cam., 2023, in constructie, vila tip duplex P+1+M, suprafata utila 177 m, teren 190 m, toate utilitatile, strada asfalatata, finisaje deosebita, libera pentru mutare imediata, zona civilizata, 3 grupuri sanitare, incalzire in pardoseala, **195.000 €;** ☎0785.225.855/ 0767.377.376 madalinmarvis@yahoo.com

334. **Predeal** Brasov S.U. 655 mp, curte 557 mp, 16 cam., 2004, la cheie, Pensiune de vanzare statiunea Predeal 16 camere **550.000 €;** ☎0722.610.686 Vladdragos911@yahoo.com

335. **Predeal,** hotel partia Clabucet S.U. 750 mp, curte 1050 mp, 16 cam., 2010, la cheie, Hotel partia Clabucet, 16 camere, 15 dormitoare, suprafata totala construita aprox. 900 mp, suprafata utila 750 mp si suprafata teren 1000 mp. Se poate viziona http://vrtours.ro/tours/casa-predeal/ **525.000 €;** ☎0731.551.555 marian@mariannut.ro

336. **Prelungirea** Ferentari, Fragmentului 5, S.U. 258 mp, curte 650 mp, 3 cam., 2000, la cheie, vila de vanzare, garaj cu rampa spatios intre 3 mashini. Etajul 1 living, bucatarie 70 mp, terasa, etajul 2, dormitor si baie, constructie BCA, curte 650 mp **169.000 €;** ☎0765.404.303

337. **Prelungirea** Ghencea - Ghidigeni, acces statii STB S.U. 120 mp, curte 400 mp, 4 cam., 2024, la cheie, Casa/ vila individuala zona Prel. Ghencea/ Ghidigeni, avand 4 camere, bucatarie inchisa, teren 400 mp, utilitati, pret in functie de stadiu finisaje: 200.000/ 220.000/ 230.000 euro + 19% tva, Stb **200.000 €;** ☎0754.461.931

338. **Prelungirea** Ghencea Casa complex privat cu loc de parcare S.U. 100 mp, curte 30 mp, 4 cam., 2020, la cheie, **110.000 €;** ☎0765.474.485 contact@victorion.ro

339. **Prelungirea** Ghencea, S.U. 100 mp, curte 200 mp, 3 cam., 2023, la cheie, Cartierul Latin, strada Iernii, duplex, P+1, superb, la cheie, toate actele in regula, acceptam variante, ocazie **95.000 €;** ☎0753.075.109

340. **Prelungirea** Ghencea, Ametisului nr. 38B, S.U. 124 mp, curte 200 mp, 4 cam., 2023, la cheie, casa/ vila tip duplex, directi proprietar. Vila noua P+1E+pod finalizata decembrie 2023, disponibila imediat, direct proprietar, Prelungirea Ghencea, strada Ametistului nr. 38B, **175.000 €;** ☎0762.766.907 netcudana@yahoo.com

341. **Prelungirea** Ghencea, casa complex privat cu loc de parcare. S.U. 100 mp, curte 38 mp, 4 cam., 2019, la cheie, **109.000 €;** ☎0729.101.123 valeriu@valeriustancu.ro

342. **Prelungirea** Ghencea, casa complex privat, curte 95 mp. S.U. 100 mp, curte 95 mp, 4 cam., 2020, la cheie, **111.000 €;** ☎0729.101.123 valeriu@valeriustancu.ro

343. **Prelungirea** Ghencea, Dantelei, Bucuresti, vila S.U. 300 mp, curte 400 mp, 5 cam., 2012, la cheie, **249.000 €;** ☎0760.654.540 ionut.concept@yahoo.com

344. **Prelungirea** Ghencea, Maracineni, S.U. 120 mp, curte 240 mp, 4 cam., 2023, la cheie, Ghencea-Maracineni, duplex P+1, S. utila 120 mp, S. teren=240 mp, la cheie, terasa, incalzire prin pardoseala, curte amenajata, parcare doua masini, acces foarte bun, acte in regula, se accepta credit, seriozitate, **125.000 €;** ☎0721.662.943 f.bunescu@yahoo.com

345. **Progresului-** Dedeman S.U. 164 mp, curte 173 mp, 4 cam., 2023, in constructie, Imobiliare Solutions Group va oferea spre vanzare un nou proiect de case, localizat pe str. Tipanitei nr. 105-111, Sectorul 5, la 15 minute de mers cu masina fata de centrul orasului. **155.000 €;** ☎0757.021.619 elena@imogroup.ro

346. **Pucheni** Rahova S.U. 70 mp, curte 50 mp, 3 cam., 1985, la cheie, Particular vind casa 3 cam 2 bai, bucatarie, caramida ,120 mp cu casa, gresie, faianta parchet, lindab, strada linistita, gaze, centrala, apa, canal pret user disc **77.000 €;** ☎0762.008.818

347. **Puchenii** Mosneni, Prahova S.U. 231 mp, curte 775 mp, 5 cam., 2000, la cheie, Situata chiar pe DN1A, la o distanta de 15 km de Ploiesti si 35 km de Bucuresti, constructie 2000, vila P+1, cu 5 canere, bucatarie mare, 2 bai, anexa. **143.000 €;** ☎0733.300.779 lideri-mobiliare@gmail.com

348. **Raciu** / langa Biserica, Targoviste - comision 0%! S.U. 237 mp, curte 2714 mp, 8 cam., 2008, in constructie, Str. Principala nr. 180, Raciu, P+1, 8 camere, casa veche consolidata si extinsa in 2008, in constructie, comision cumparator 0%, la 15 km de Targoviste, are curte generoasa - 2714 mp, langa stadion **55.000 €;** ☎0730.177.220 lucian.baciu@magnolia-imobiliare.ro

349. **Rahova** S.U. 120 mp, curte 280 mp, 5 cam., 1975, 2 corpuri de casa 5 camere baie bucatarie hol garaj anexe constructie caramida acoperita cu tabla gaze apa canal centrala termica cadastru intabulare se afla lanca penitenciarui ravova **85.000 €;** ☎0787.638.327/ 0762.966.973 neacsunela.nela@yahoo.com

350. **Rahova** S.U. 100 mp, curte 150 mp, 4 cam., 1984, 4 camere 2 bai bucatarie hol anexe garaj constructie becea acoperita cu tabla gaze apa canal centrala termica cadastru intabulare libera **88.000 €;** ☎0787.638.327/ 0762.966.973 neacsunela.nela@yahoo.com

351. **Rahova,** Alexandriei, Leroy Merlin, 4 camere, comision 0 S.U. 100 mp, curte 120 mp, 4 cam., 2023, la cheie, **87.000 €;** ☎0731.227.886 janina.peste@activimob.ro

352. **Rahova,** Ferentari S.U. 80 mp, curte 192 mp, 3 cam., 1960, la cheie, casa singur curte, renovata, mobilata si utilata, apartament+ garsoniera cu intrari separate, teren in folosinta, libera. Comision agentie 2%, monitorizare video, zona linistita. **145.000 €;** ☎0723.460.200 sweethome_imob@yahoo.com

353. **Rahova,** Pucheni, S.U. 70 mp, curte 50 mp, 3 cam., 1985, la cheie, particular vind casa 3 cam 2 bai, bucatarie, caramida, 120 mp cu casa, gresie, faianta parchet, lindab, strada linistita, gaze, centrala, apa, canal pret user disc., **77.000 €;** ☎0762.008.818

354. **Rahova,** Teius, 4 cam., casa de vanzare 4 cam., 2 bai, teren 220 mp, de caramida, apa canal, gaze la poarta **105.000 €;** ☎0764.522.941

355. **Rahova,** Teius, 3 cam., vand casa 3 cam., caramida, apa, canal 217 mp teren, gaze la poarta libera **78.000 €;** ☎0764.522.941

356. **Raul** Doamnei Vila individuala D+P+1+M cu gradina 590 mp, Bucuresti, Drumul Taberei S.U. 395 mp, curte 730 mp, 13 cam., 2001, **480.000 €;** ☎+40761983263 notificari@dezvoltator.eu

357. **Republica,** cartier 23 August vila de lux, an 2015, S.U. 276 mp, curte 300 mp, 6 cam., 2015, la cheie, 12 min. metrou, P+1E+m, 276 mp utili, 300 mp teren, vila de lux, finisaje premium, 3 grupuri sanitare, toate utilitatile, mobilata, utilata complet, plata si in rate, **315.000 €;** ☎0726.664.381 valentin.florea85@yahoo.com

358. **Romanesti,** Dambovita, casa. S.U. 120 mp, curte 765 mp, 4 cam., 1957, la cheie, **150.000 €;** ☎0729.101.123 valeriu@valeriustancu.ro

359. **Sabareni** casa 4 camere P+1+pod terasa beci cam teh S.U. 116 mp, curte 464 mp, 4 cam., 2023, la cheie, FARA comisioane in Sabareni cartier de vile langante constructie caramida Poroterm de 25 cm si acoperita tabla tip Lindab 4 camere 2 bai terasa camera tehnica beci la cheie merita vazuta detalii tel. **136.000 €;** ☎0766.651.051/ 0723.611.412

360. **Sabareni** casa cu 5 camere terasa beci la cheie S.U. 120 mp, curte 420 mp, 5 cam., 2023, la cheie, fara comisioane in Sabareni cu 2 drumuri de acces si 2 intrari, iluminat stradal, drum de 7m pavat cu piatra in cartier de case, casa cu 5 camere construita din caramida Poroterm finisata lacheie. ☎0766.651.051/ 0723.611.412

361. **Sadova,** Suceava S.U. 260 mp, curte 2200 mp, 6 cam., 2024, la rosu, Propietar va prezinta cu bucurie aceasta constructie ce poate fi destinata ca pensiune sau casa de vacanta in Sadova, Judetul Suceava la 3km distanta de orasul Campulung Moldovenesc. Potential extraordinar pentru investitie. Situata pe un teren generos de 2200 mp., intravilan cu toate utilitatile necesare! Terenul este insorit pe tot parcursul zilei. Aceasta propietate nu ofera doar un refugiu , ci si o oportunitate de afacere in domeniul turismului fiind intr-un cadru pitoresc cu multiple puncte turistice.Constructia are o suprafata utila de 260 mp. utili si construibili 300 mp.- Parterul : adaposteste un living spatios de 52 mp cu baie de serviciu, terasa de 32 mp. vedere spectaculoasa spre munti, hol de 23 mp, bucatarie de 18 mp.,dormitor cu baie proprie.-Etajul: are 4 camere cu 4 bai proprii spatioase.-Balcoane etaj cu vedere spre munti.- Terenul : are 2200 mp ,imprejmuit cu un gard rustic specific zonei, foisor rustic cu o suprafata de 35 mp Mai multe detalii la nr afisat! **247.000 €;** ☎0759.149.313 Alexandruerhan06@gmail.com

362. **Salaj** S.U. 100 mp, curte 100 mp, 4 cam., 2000, vand casa 4 cam., baie, bucatarie, caramida, teren 280 mp, apa gaze canal **120.000 €;** ☎0764.522.941

363. **Salaj,** S.U. 150 mp, 5 cam., casa 5 cam., 3 bai, terasa, parter si etaj 150 mp cu constructie de caramida, renovata recent, disc., **120.000 €;** ☎0764.522.941

364. **Salaj,** 5 cam., la cheie, vand casa p+etaj 1+masarda, 5 camere, 3 bai, 160 mp, la cheie, toate facilitatile, pret disc. **120.000 €;** ☎0764.522.941

365. **Salaj,** Amurgului, 8 cam., in constructie, vand casa 8 camere caramida, 380 mp stradala, curent trifazic, apa, gaze, canal, **140.000 €;** ☎0764.522.941

366. **Salaj,** Humulesti, S.U. 50 mp, curte 60 mp, 3 cam., 1990, vand casa curte 3 cam., baie, bucatarie, gaze, centrala, apa, canal, garaj din caramida, libera, toate actele, teren 110 mp tabla pe casa, pret 50.000 euro disc. **50.000 €;** ☎0763.581.790

367. **Salaj,** Peni, S.U. 80 mp, curte 120 mp, 2 cam., 1990, vand casa curte 2 camere baie buc apa canal gaze casa este di caramida si paianta garaji suprafata totala 200 mp statia rtb este chiar in fata porti peni la cinci minute de casa toate actele libera. **66.000 €;** ☎0763.581.790

368. **Salaj,** Rahova, Ferentari S.U. 152 mp, curte 300 mp, 4 cam., 2014, la cheie, Vand vila avand regim de inaltime P+M, edificata pe un teren in suprafata de 300 mp, situata in zona Salaj, pe o strada foarte linistita si curata, avand o suprafata utila de 152 mp, an 2014, **189.990 €;** ☎0724.597.950 sapphiresmartinvestagency@gmail.com

369. **Salajan** Bucuresti S.U. 87 mp, curte 467 mp, 5 cam., 1960, str.Ilioara, imobil compus din teren 467 mp/d=15 m si locuinta 87 mp utili, compusa din 5 camere, bucatarie, baie, dependinte. Zona in dezvoltare, pretabil construire imobil apartamente. Facilitati **160.000 €;** ☎722511217/ 0762.628.915 uigimob@yahoo.com

370. **Sanpetru,** Brasov. S.U. 130 mp, curte 591 mp, 5 cam., 2023, la cheie, Vila in Sanpetru, Brasov compusa din 3 dormitoare, 3 bai, 1 living, bucatarie, camera serviciu. Casa are finisaje superioare, termopane, incalzire in pardoseala, acoperis tigla. Suprafata construita 180 mp, suprafata teren 590 mp.Casa este racordata la toate utilitatile: apa, gaze, curent electric si canalizare. Strada Agnisilor 34, Sanpetru, **179.000 €;** ☎0730.001.337 renescucu@yahoo.com

371. **Sat** Spataresi, S.U. 70 mp, curte 1450 mp, 5 cam., 1939, la cheie, casa de vanzare din caramida dubla, total 7 camere la 2 case, **41.000 €;** ☎0768.973.256 carolcarol2121@yahoo.com

372. **Sebastian,** S.U. 223 mp, curte 400 mp, 6 cam., 2005, la cheie, vila individuala, Liberty Mall, zona Sebastian, imobil compus din P+et+M, teren 400 mp. Suprafata utila = 223 mp. Amprenta la sol = 100 mp. Suprafata desfasurata = 270 mp. Structura rezistenta = Beton, **750.000 €;** ☎722511217/ 0762.628.915 uigimob@yahoo.com

373. **Sector** 1, central, sos. Chitilei, acum vand casa la curte, 3 camere, baie, bucatarie, teren 190 mp, desch. 13; **105.000 €;** ☎0767.305.046

374. **Sector** 1, Sos. Chitila la podul Constanta S.U. 68 mp, curte 297 mp, 3 cam., 1970, demolabila, Bucuresti, va propunem spre vanzare o casa batrineasca situata in Bucuresti Sect. 1 zona Chitila, in apropierea Podului Constanta, o zona foarte cautata in Bucuresti pentru accesul facil catre centul orasului. **119.000 €;** ☎0743.663.357/ +33618143542 violeta.puicea@gmail.com

375. **Sector** 3, Bucuresti, S.U. 110 mp, curte 100 mp, 4 cam., 2020, la cheie, vila Ozana-Th. Pallady, P+1+pod, la cheie, **270.000 €;** ☎0768.360.536

376. **Sector** 3, Republica, Sos. Industriilor, casa veche cu teren de 221 mp, 0%, S.U. 105 mp, curte 221 mp, 5 cam., 1960, la cheie, **55.000 €;** ☎0766.263.608 iulian.ardeleanu@imobiliare-acasa.ro

377. **Sector** 4 Metalurgiei, Bucuresti S.U. 157 mp, curte 236 mp, 4 cam., 2022, la cheie, Particular vand casa curte in Bucuresti sector 4, zona Metalurgiei Binelui, alarma camere supraveghere. Casa se vinde mobilata, utilata. Parter, living, baie, bucatarie, birou, terasa. Etaj 3 dormitoare, baie, dresing.Pod **218.000 €;** ☎0724.960.711 gabriel_soldea@yahoo.com

378. **Sector** 5 curte 200 mp, 3 cam.,

Imobiliare vânzări TERENURI

33. **Berceni,** Postalionului, Drumul Dealul Corbului. 909 mp, d. 28 m, intravilan, Va oferim spre vanzare teren intravilan 909 mp din acte 1000 mp, 91 ml drum de acces, cu o deschidere de 28 ml, toate utilitatile la limita terenului, situat intre constructii noi P/4, P/6, **240.000 €;** ☎0761.086.217/ 0733.154.800 baraceanu.daniela@yahoo.com

34. **Berceni,** zona Miorita 463 mp, d. 19 m, intravilan, loturi insiruite, comuna Berceni, str. Miorita, 463 mp, 24m x 19m, acte la zi, 1.5 km pana la Centura Bucuresti, 3 km pana la statia de metrou Tudor Arghezi, 500 m de bulevardul 1 Mai, zona cu utilitati. **43.000 €;** ☎0720.451.235

35. **Bolintin** Deal, comision 0%, de vanzare 4700 mp. 4700 mp, d. 18 m, intravilan, COMISION 0% - De vanzare teren in suprafata de 4700mp in Bolintin Deal, la doar 750m de centrul localitatii. Terenul are deschidere de 18ml la drumul judetean 401A, Terenul este ideal pentru lotizare. **80.000 €;** ☎0771.208.924 dragos.enachioaie@magnolia-imobiliare.ro

36. **Bolintin-Deal** 10800 mp, d. 20 m, extravilan, Teren, zona Bolintin-Deal, langa reprezentanta Volvo, suprafata 10.800 mp, 23 parcele, teren arabil, toate utilitatile, propietar, oportunitate de investitie ☎0744.372.439 realtornistor@gmail.com

37. **Bolintin-Deal,** De vanzare 10700mp inBolintin-Deal, 10700 mp, d. 106 m, intravilan, industrial. Va propun spre vanzare un lot de 10.700 mp, este amplasat in planul a doilea intre Volvo & Renault Truck Center si CORTIZO de pe A1. Drumul de acces pana la lot este betonat. De la A1 sunt doar 3km. **171.000 €;** ☎+40771208924 dragos.enachioaie@magnolia-imobiliare.ro

38. **Bradu,** Arges, 450 mp, d. 21 m, intravilan, vand teren intravilan, Platou Prundu Pitesti, zona deosebita. Pe teren se afla o cabana din lemn, acte in regula, toate utilitatile in casa, **55.000 €;** ☎+40742159240 marian.serban@yahoo.com

39. **Bragadiru** 8000 mp, d. 27 m, intravilan, (Soseaua Alexandriei - Fabrica de Biscuiti RoStar, Viking, la Granita dintre Bucuresti si Bragadiru), St - 8.000 mp, d- 27 ml, stradal, toate actele, **160 €;** ☎0728.873.202/ 0726.385.622

40. **Bragadiru,** 400 mp, d. 22 m, intravilan, cumpar terenuri, case, apartamente in Bragadiru si imprejurimi, **40.000 €;** ☎0742.083.373/ 0724.279.168 veronica.cucu@gmail.com

41. **Bragadiru,** 2388 mp, d. 100 m, intravilan, ocazie, teren 2.388 mp intravilan langa primarie si parcul Baniei **240.000 €;** ☎0742.083.373/ 0724.279.168 veronica.cucu@gmail.com

42. **Bragadiru,** Diamantului, 555 mp, d. 29 m, intravilan, teren intravilan pentru casa, 555 mp, din care curte efectiva 451 mp, cu deschidere de 29,6 m, toate utilitatile trase, (apa, canalizare, gaz, curent electric, fibra optica, iluminat stradal), **61.000 €;** ☎0722.300.698 liderimobiliare@gmail.com

43. **Bragadiru,** Ilfov, str. Diamantului nr. 164 A, 777 mp, d. 23 m, intravilan, Teren intravilan, liber de constr., s. teren 777 mp, Bragadiru, Str. Diamantului nr. 164 A. Deschidere 23 m, C.U. - Oct. 2023, racordat la toate utilitatile aflate la limita propr. **116.400 €;** ☎0744.320.032 atlanticoffice2019@gmail.com

44. **Bragadiru,** str Topaz, 1000 mp, d. 17 m, intravilan, zona de vile, asfalt,1000 mp, utilitati langa teren, canalizare la 100 mp, toate actele, certificat de urbanism, pret usor negociabil **99.000 €;** ☎0723.118.758/ 0723.118.778 adrianaolteanu@ymail.com

45. **Bragadiru,** Str. Safirului 500 mp, d. 26 m, intravilan, teren intravilan Bragadiru, str. Safirului, localizare extraordinara 2 loturi disponibile, comision 0% din partea cumparatorului, su 500 mp, l- 26 m, l- 19 m, toate utilitatile **72.500 €;** ☎0736.333.063 florin.stanica@crsimobiliare.ro

46. **Brancoveanu** Lidl, autorizatie 04.23, 6 vile duplex 836 mp, d. 9 m, intravilan, Brancoveanu teren 836 mp intravilan autorizatie 04.23 - 6 vile premium tip duplex, P+1+Pod locuibil, 4 camere, suprafata utila 97 mp, curte proprie 15 mp, 10 locuri parcare, situat la 5 minute de bulevard **400 €;** ☎0722.241.794 bogdan.ilioiu@gmail.com

47. **Brancoveanu,** Lidl, la 5 minute de bulevard 546 mp, d. 24 m, intravilan, teren intravilan 546 mp, deschidere 24 m, toate utilitatile, zona vile construita in totalitate in jur, ideal pentru vila individuala, duplex, proiect triplex sau apartamente, acces rapid bulevard, STB, **300 €;** ☎0722.241.794 bogdan.ilioiu@gmail.com

48. **Brancoveanu,** str. Iancu Cojescu 390 mp, d. 10 m, intravilan, Vanzare casa Brancoveanu, str. Iancu Cojescu, 80 mpc, 390 mp teren, zona vile **239.000 €;** ☎0729.332.360 lucian.pascu@yahoo.com

49. **Brancoveanu,** str. Mixandrei 267 mp, d. 13 m, intravilan, Vanzare teren Brancoveanu, str. Mixandrei, 267 mp, D 13,6 ml, zona vile **157.000 €;** ☎0729.332.360 lucian.pascu@yahoo.com

50. **Brancoveanu,** vav de parc, la 2 minute de metrou, 408 mp, d. 12 m, intravilan, Brancoveanu parc vav de metrou, teren 408 mp, deschidere 12 m, POT-45%, CUT-1.3, casa demolabila, utilitati, zona vile, strada necirculata, urbanism construire P+1+M, pozitie excelenta. acces rapid, pret/mp, **1.000 €;** ☎0722.241.794 bogdan.ilioiu@gmail.com

51. **Brancoveanu-Postalionului-Zona** M3 in PUG/P+4 etaje 500 mp, d. 16 m, intravilan, Brancoveanu-Postalionului teren in Zona M3 in PUG-suprafata de 422 mp cu 16 ml deschidere,+ 78 mp cota drum, regim inaltime P-4+5+ 2 ET, POT-60%,state STB, pretabil imobil apartamente, sala sport **265 €;** ☎0722.241.794 bogdan.ilioiu@gmail.com

52. **Branesti** (str. Violetelor) 616 mp, d. 27 m, intravilan, Unic proprietar, acte si impozit la zi, negociabil, exclus schimburi de orice fel **60.900 €;** ☎0744.225.225/ 0744.225.225

53. **Branesti,** Ilfov, 1000 mp, d. 18 m, intravilan, Branesti, Makita, str. Florilor, 2 loturi teren, unul de 1000 mp si 800 mp, zona in plina dezvoltare cu toate utilitatile **90 €;** ☎0724.350.992/ 0720.438.750

54. **Branesti,** Islaz, 2594 mp, d. 43 m, intravilan, teren intravilan de 2.594 mp cu deschidere de 43 m la strada Posada, amplasat intr-o zona in continua dezvoltare, cu case noi construite. Terenul apartine de Branesti, sat Islaz, **140.000 €;** ☎0788.265.594 magdastarcompany@yahoo.com

55. **BRANESTI,** teren format din 2 loturi de 500 mp, zona de case | COMISION 0% 1000.00 mp, d. 20.00 m, intravilan, **90.000 €;** ☎0769.250.545 contact@cristinamarin.ro

56. **Branesti,** zona rezidentiala noua 500 mp, d. 22 m, intravilan, cartier nou de lux, zona rezidentiala linistita, imobilul este impartit in 2 loturi, teren imprejmuit, imobilul are o deschidere de 22 m, utilitati put forat, curent electric, gaz, 300 m fata de drumul principal Branesti - Vadu Anei, 1 km pana la intrarea pe Autostrada Soarelui A2 **35.000 €;** ☎0722.300.046 lucian_penciu@yahoo.com

57. **Brasov,** DN 13, calea Feldioarei, 14450 mp, d. 84 m, intravilan, vand/ schimb/ inchiriez teren intravilan zona Brasov DN13 - Calea Feldioarei **22 €;** ☎0770.392.053 andreylory@yahoo.com

58. **Brasov,** teren intravilan. 1116 mp, intravilan, Societate comerciala vinde teren intravilan in Brasov, str. Stejarisului nr. 34. Pret 1116 mp/ 345 euro/mp. Pentru mai multe informatii va rugam sunati la nr. de tel. afisat. **345 €;** ☎0736.102.288

59. **Bucur** Obor 4700 mp, d. 100 m, intravilan, Vand teren Bucur Obor, CUT 3,5, POT 50 %, accept schimb cladire birouri, hotel, spatiu comercial, bloc rezidential;https://nistour.ro/ ☎0744.372.439 realtornistor@gmail.com

60. **Bucuresti** (sector 6). 500 mp, d. 22 m, intravilan, Cumpar teren in Bucuresti, sectorul 6, preferabil in apropiere de Drumul Taberei. **10.000 €;** ☎0742.083.373/ 0724.279.168 veronica.cucu@gmail.com

61. **Bucuresti** - Magurele, teren vanzare, 620 mp, d. 30 m, intravilan, teren pe soseaua Bucuresti - Magurele, 620 mp teren, deschidere 30 m, are apa, canalizare, gaze, curent electric, neg, **80.000 €;** ☎0750.441.664

62. **Buftea** Deschidere la Lac Buftea, teren 1360, D 22m, D+P+1E, toate utilitatile 1360 mp, d. 22 m, intravilan, **134.900 €;** ☎0741.214.215 elenapetrescu@realstart.ro

63. **Buftea,** 10019 mp, d. 25 m, intravilan, teren intravilan arabil situat pe soseaua Tamasi la 1 km de gara din Buftea, la 20 km de Bucuresti in suprafata de 10.019 mp cu deschidere de 25 m la sosea, in apropiere de viitoarea centura A0, **77.000 €;** ☎0752.980.072

64. **Buftea,** strada Iuliu Maniu, 1200 mp, d. 33 m, intravilan, Buftea, intravilan 1.200 mp, deschidere la lacul Colentina 33ml. Strada Iuliu Maniu, Buftea, toate utilitatile, deschidere la lac 33 ml. Certificat de urbanism informativ. Super pozitie **102.000 €;** ☎0764.782.826 catalinaconstantin58@yahoo.com

65. **Buftea,** teren cu vedere Lac Buftea, 1360 mp, D 22 m, toate utilitatile, 1360 mp, d. 22 m, intravilan, **135.900 €;** ☎0741.214.215 elenapetrescu@realstart.ro

66. **Busteni,** Poiana Tapului Particular teren 2074 mp, 2074 mp, d. 28 m, intravilan, Particular, teren 2074 mp, D - 28 m, plan, dreptunghiular, toate utilitatile, construibil imediat P+2, case langa teren, padure in spate, reducere de la 150 la 129 euro/mp sau schimb imobil Bucuresti **129 €;** ☎0742.330.639

67. **Caldaresti, Buzau 40000 mp, agricol, vand teren arabil, 4 ha, Caldaresti, Buzau 35.000 L;** ☎0743.207.685

68. **Calea** Calarasilor 800 mp, d. 13 m, intravilan, teren intravilan str Hiramului 12, 800mp, deschidere 13ml, POT 45%, CUT 1,3 P+2, casa nu este monument istoric, nu are in istoric legea 112, pret 600 euro/ mp **480.000 €;** ☎0751.053.625/ 0751.053.622 office@songinvest.ro

69. **Calimanesti** -Caciulata - locatie unica, ideal investitie 25000 mp, d. 125 m, intravilan, **720.000 €;** ☎0743.174.433 officetnv@gmail.com

70. **Cantemir,** Serban Voda, ideal constructie villa 400 mp, d. 15 m, intravilan, suprafata 400 mp, deschidere 15 ml, pozitie excelenta, cartier modernizat, 5 minute pana la Piata Unirii. Toate utilitatile, cadastru, intabulare, urbanism. Direct proprietar. **340.000 €;** ☎0721.132.154/ 0726.652.254 cantemir2014@yahoo.com

71. **Cartier** Provis 2, de vanzare teren constructii 840 mp, d. 20 m, intravilan, Am placerea a va prezenta spre tranzactionare 2 loturi de teren construct situat in Cartier Provis 2.Fiecare lot de teren are urmatoarele caracteristici: 20ml la strada si 21 adancime. **66.000 €;** ☎0736.273.373 claudiu.marketing@gmail.com

72. **Centrului** Comercial Roman Value Center. 93448 mp, intravilan, Societate Comerciala vinde teren intravilan in zona centrala in suprafata de 93448 mp, care poate fi utilizat atat pentru activitati comerciale, industriale sau rezidentiale. Terenul este pozitionat in apropierea Centrului Comercial Roman Value Center, **55 €;** ☎0736.102.288

73. **Cerbu,** com. Albota, Arges, 1471 mp, d. 15 m, intravilan, Propietar vand teren intravilan 1.471 mp deschidere 14,94 m in sat Cerbu, com. Albota, jud. Arges la strada principala, drum asfaltat, curent la lot, gaze, apa curenta necesita decat racordare **25 €;** ☎0744.372.439 realtornistor@gmail.com

74. **Cernica** teren 1000 mp cu casa demolabila, 1000 mp, d. 10 m, intravilan, renovabila. Particular, teren 1000 mp situat central in Cernica, cu casa demolabila/renovabila, cu toate utilitatile trase - curent, gaz, apa, canalizare, strada asfaltata - reducere de la 72000 la 59900 euro, **59.900 €;** ☎0742.330.639

75. **Cernica,** Caldararu. 427 mp, d. 18 m, intravilan, Va oferim spre vanzare un teren intr o zona noua la marginea padurii langa lacul Cernica, o zona cu canalizare, curent cu acces imediat catre autostrada, Bucuresti la 10 minute, zona superba linistita, **47.000 €;** ☎0765.643.114 Gorgastefan@yahoo.com

76. **Cernica,** str. Cotefenei, 427 mp, d. 18 m, intravilan, v. teren, Cernica, str. Cotefenei, 427 mp, deschidere 18 ml, intre case, utilitati,A 46A 000A A , **46.000 €;** ☎0723.272.097

77. **Chiajna** 2500 mp, d. 36 m, intravilan, proprietar, vand teren in Comuna Chiajna, Str. Luceafarului, stradal in suprafata de 2500 mp cu deschidere 36 ml sau 1250 mp cu deschidere 13 ml **100 €;** ☎0744.630.209 nicu_barea@yahoo.com

78. **Chiajna,** Ilfov, vanzare teren intravilan 5000 mp. 4785 mp, d. 24 m, intravilan, **145.000 €;** ☎0758.900.400 office@topestates.ro

79. **Chitila** 370 mp, intravilan, teren pentru constructie, acces asfalt, ingradit, toate utilitatile (apa, canal) trase pe teren, desc. 14,87 m, **105.000 €;** ☎0722.630.405/ 0799.630.405

80. **Chitila,** 50000 mp, d. 400 m, intravilan, soseua Bucuresti - Targoviste deschidere 400 ml, toate utilitatile. Proprietar, se accepta comision; oportunitate de investitiehttps://nistour.ro/ ☎0744.372.439 realtornistor@gmail.com

81. **Chitila,** Autorizatie de Construire 3 unitati locative, P+1E, Comision 0 %, 640.00 mp, d. 20.00 m, intravilan, **135.000 €;** ☎0722.382.832 contact@erikachica.ro

82. **Ciolpani,** 600 mp, d. 20 m, intravilan, Drumul Piscului, doua lot de casa la doar 50 m fata de asfalt, gaze, curent, intabulat, direct proprietar cu deschidere 20 ml. Pretul este de 20 euro/mp **20 €;** ☎0723.049.152 office@anaconstruct.ro

83. **Ciolpani,** Ilfov, loturi de casa, 500 mp, d. 19 m, intravilan, lot de casa de 500 mp si 1000 mp cu utilitatii, situate in localitatea Ciolpani, la o distanta de aproximativ 500 ml fata de DN1, pretabile investitie, constructie locuinta. **8.000 €;** ☎0747.848.897 office.prosud@gmail.com

84. **Ciolpani,** zona Cimitir Britanic, stradal, 3000 mp, d. 30 m, intravilan, DN1 Bucuresti - Ploiesti, Ciolpani stradal, intravilan construibil, 3000 mp/ d=30 m. Gaze curent. Acces direct din DN1, pe spate este drum de exploatare, **33 €;** ☎0722.511.217/ 0762.628.915 uigimob@yahoo.com

85. **Ciorogarla,** investitie, langa padure, dubla deschidere d228ml, d28ml 10000 mp, d. 228 m, agricol, **240.000 €;** ☎0741.214.215 elenapetrescu@realstart.ro

86. **Ciprian** Porumbescu 70000 mp, d. 38 m, agricol, Teren agricol in suprafata de 7ha, situat in comuna Ciprian Porumbescu, Suceava, toate actele in regula, ocazie, acceptam credit, cel mai bun pret din zona !!! **4.500 €;** ☎0753.075.109

87. **Clinceni** - Domnesti sat Olteni str.Ortansei teren 5017 mp, d. 22 m, intravilan, DescriereVand teren intravilan cu suprafata de 5017mp in comuna Clinceni sat Olteni cu deschidere de 22.5m la strada Ortansei, drum asfaltat. Utilitatile: gaz si curent sunt la 130m de teren. **75.255 €;** ☎0734.382.067

88. **Clinceni** Stadionului, 605 mp, d. 36 m, intravilan, vanzare teren intravilan zona Clinceni str. Stadionului, suprafata 605 mp, dubla deschidere, **27.000 €;** ☎0723.359.225

89. **Clinceni,** 843 mp, d. 24 m, intravilan, Teren de vanzare cu deschidere la asfalt, situat pe Soseaua Clinceni-Ordoreanu, langa constructia locuita,in suprafata de 843 mp, din care drum de servitute 128 mp, raman 715 mp util, este ideal pentru un duplex pt. 2 familii, utilitati gaze, lumina la limita terenului. Maps google: DC125 111, **40 €;** ☎0762.205.027 euroservices2003@yahoo.com

90. **Clinceni,** Ordoreanu, 534 mp, d. 29 m, intravilan, Vand urgent doua loturi alipite, teren intravilan, 534 m fiecare, plus cota parte drum servitute, Clinceni, Ordoreanu, aproape padure, zona in dezvoltare. Si un lot teren intravilan 583 m+cota drum servitute, aceeasi zona, dar alta tarla. 9500E, lot negociabil, **9.500 €;** ☎0773.932.326 lonitaflorian2018@gmail.com

91. **Clinceni,** Soseaua Ordoreanu, Ilfov. 5540 mp, d. 13 m, intravilan, Vanzare teren intravilan in zona Clinceni, Ilfov, **15 €;** ☎0723.359.225 mariantudor2002@yahoo.com

92. **Cobia,** langa Targoviste, 2100 mp teren intravilan 2100 mp, d. 80 m, intravilan, 2100 m.p. teren intravilan in Cobia (langa Targoviste), vand/schimb cu locuinta/teren/garaj in Bucuresti + diferenta, **15.750 €;** ☎0722.509.635

93. **Colentina,** Andronache, zona de case, 203 mp, d. 13 m, intravilan, Colentina, Andronache, zona de case, 203 mp, 13 m deschidere, toate utilitatile, cadastru, intabulare, merita vazut, disc., **75.000 €;** ☎0722.912.924/ 0767.922.400 cordialimobiliare@yahoo.com

94. **Colentina,** Europa, 250 mp, d. 12 m, intravilan, teren cu casa batraneasca pe el, toate utilitatile trase pe teren, strada asfaltata, vecini seriosi, zona linistita, aproape statia de tramvai, Carrefour, Dedeman, scoala, cartier colentina, **59.890 €;** ☎0727.631.171

95. **Colentina,** teren cu constructie, posibilitate extindere si renovare, 150 mp, d. 13 m, intravilan, **58.850 €;** ☎0749.067.475 comunicari@danieldobre.ro

96. **Comuna** 1 Decembrie 1000 mp, d. 22 m, intravilan, vand teren intravilan in Comuna 1 Decembrie, 1.000 mp, acces dublu (din Int. Oituz si din Strada Dorului), imprejmuit (beton + tabla), racordat la apa, gaze si energie electrica la poarta, incluse 2 garaje de beton **62.500 €;** ☎0787.229.335 adrian.duru@yahoo.com

97. **Comuna** Berceni, 10000 mp, d. 25 m, intravilan, stradal, 10000 mp suprafata totala la soseaua Bucuresti chiar la iesirea din comuna catre Vidra, toate utilitatile, la teren, 25 ml deschidere. Ocazie, **26 €;** ☎+40732698434 cristescu.mugur@gmail.com

98. **Comuna** Berceni, teren. 370 mp, d. 20 m, intravilan, Vand teren in comuna Berceni, strada Primaverii, zona deosebita, la 500 m de lac, este ultimul lot care se vinde, celelalte 12 fiind deja vandute, Teren intravilan in comuna Berceni, strada Primaverii, zona dosebita, linistita, in plina dezvoltare, zona de la lacuri in apropiere de Sabri Park, este obtinut PUZ pentru vila P+1, este ultimul lot scos la vanzare celelalte 12 fiind deja vandute, curentul este langa teren, iar gazele la aprox. 50 m, **17.500 €;** ☎0765.535.152

99. **Comuna** Cornetu, Jud. Ilfov 912 mp, d. 18 m, intravilan, vanzare teren 912mp, com Cornetu, jud. IF, deschidere 18mp, toate utilitatile la gard, asfaltat, intravilan, negociabil **90.000 €;** ☎0720.451.235

100. **Constanta,** Boreal Plus, strada Napoli, teren intravilan 1254 mp, comision 0%. 1254 mp, d. 12 m, intravilan, **159.000 €;** ☎0723.468.720 alexandru.leca@kw.ro

101. **Constanta,** judetul Constanta 30000 mp, d. 78 m, extravilan, Teren extravilan la intrare in Constanta pe drumul vechi DN3, zona metropolitana langa calea ferata, cu suprafata de 30.000 mp, deschidere de 78,20 ml, utilitati in apropiere, cadastru si intabulare. **750.000 €;** ☎0784.080.682/ 0735.051.778

102. **Constanta,** Palas, vaporas, teren intavilan 4.973 mp, comision 0% 4973 mp, d. 50 m, intravilan, **250.000 €;** ☎0723.468.720 alexandru.leca@kw.ro

103. **Copaceni** Posibilitate rate la proprietar loturi 500 mp, d. 20 m, intravilan, Ilfov Ocazie. Vezi schita. 500 mp x 35 euro/mp = 17.500 euro (lotul). Terenurile se vand si in rate pe 2 ani direct la proprietar. (20% avans si 24 rate de 580 euro), **17.500 €;** ☎0739.722.216

104. **Corbu,** Constanta, 507 mp, d. 23 m, intravilan, Zona in plina expansiune, teren intravilan situat intre doua case, suprafata 507 mp, deschiderea de 23mp, toate actele pregatite **30.000 €;** ☎0746.513.305 trifu.danandrei@yahoo.com

105. **Cornetu** 500 mp, d. 23 m, intravilan, Vand teren intravilan zona strazii Salcamilor , intre case, pret negociabil (utilitati in zona energie electrica si gaze). Posibilitate de plata in rate. **17.000 €;** ☎0726.301.411 catalin@promaad.ro

106. **Cornetu** Ilfov, str. Aeroportului 5000 mp, d. 26 m, extravilan, langa UM Militara Clinceni, teren extravilan, 5000 mp, deschidere 26, particular. Put de apa, pretabil afacere fonduri Europene. Pret negociabil; ☎0762.512.543

107. **Cornetu,** 2500 mp, d. 16 m, intravilan, Strada Bujorului, 2500 mp suprafata totala, 16 ml deschidere, utilitati, ocazie, **39.000 €;** ☎+40732698434 cristescu.mugur@gmail.com

108. **Cornu** de Jos, Prahova, Manastire, 1000 mp, d. 22 m, teren langa Manastire strada secundara, asfalt, cu vedere la vale, deasupra padurii, **18.800 €;** ☎0732.891.785

109. **Cosereni,** Ialomita 1000 mp, d. 72 m, extravilan, Teren de vanzare Lac Comana Cosereni, acces din DN 65B, 1000 mp imprejmuit cu plasa, pomi fructiferi pe rod 12 Euro/mp, negociabil. **12.000 €;** ☎0786.385.868 mariusgeavlete@gmail.com

110. **Costinesti,** jud. Constanta 528 mp, d. 25 m, intravilan, vand teren in Costinesti jud. Constanta, 528 mp intre case, zona foarte buna **30.000 €;** ☎0752.693.565/ 0744.652.229

111. **Crangasi** Bucuresti, George Valsan, Vidra 240 mp, d. 7 m, intravilan, De vinde un teren de 240 mp, 3 fronturi (deschidere 7 m, pe 34,5 m), cu casa veche-1922, zona Crangasi, str. Vidra, 15 min metrou. Se poate negocia si cumpararea proprietatatii alaturate (>260mp) **215.999 €;** ☎0771.653.433 stefanita.diaconu.67@gmail.com

112. **Crevedia** eForest 2 loturi teren la liziera padurii 800 mp, d. 16 m, intravilan, se poate construi imediat. Loturi de teren in apropiere de Bucuresti, **8.500 €;** ☎0760.555.555/ 0761.555.555 casacutei.rezidential@gmail.com

113. **Crevedia** eForest 2, la Drumul National DN1A, 850 mp, d. 18 m, intravilan, dupa Buftea Se poate construi imediat eForest 2 , loturi de teren la liziera padurii, Crevedia **8.500 €;** ☎0760.555.555/ 0761.555.555 casacutei.rezidential@gmail.com

114. **Crevedia** eForest 2, la Drumul National DN1A, 800 mp, d. 16 m, intravilan, se poate construi imediat, ultimele loturi de teren construibil, toate actele la zi, **8.500 €;** ☎0760.555.555/ 0761.555.555 casacutei.rezidential@gmail.com

115. **Crevedia** eForest 2, loturi de casa la padure, 800 mp, d. 20 m, intravilan, in Crevedia eForest 2, loturi de casa la padure, in Crevedia.Loturi de casa la liziera padurii.Se poate construi imediat **8.500 €;** ☎0760.555.555/ 0761.555.555 casacutei.rezidential@gmail.com

116. **Crevedia** eForest 2, loturi de casa la padure, 800 mp, d. 20 m, intravilan, in Crevedia eForest 2, loturi de casa la padure, in Crevedia.Se poate construi imediat **8.500 €;** ☎0760.555.555/ 0761.555.555 casacutei.rezidential@gmail.com

117. **Crevedia** eForest 2, loturi de teren la liziera 800 mp, d. 20 m, intravilan, padurii, eForest 2, loturi de teren la liziera padurii, Crevedia.Se poate construi imediat **8.500 €;** ☎0760.555.555/ 0761.555.555 casacutei.rezidential@gmail.com

118. **Crevedia** eForest 2, Terenuri la padure, 800 mp, d. 20 m, intravilan, eForest 2, Terenuri la padure, Crevedia. Se poate construi imediat. **8.500 €;** ☎0760.555.555 casacutei.rezidential@gmail.com

119. **Crevedia** eForest 2, Terenuri la padure, Crevedia 800 mp, d. 16 m, intravilan, eForest 2 Crevedia, loturi de teren, se poate construi imediat, **8.500 €;** ☎0761.555.555/ 0760.555.555 casacutei.rezidential@gmail.com

120. **Crevedia** eForest, Padurea Luceanca, 427 mp, d. 16 m, intravilan, Se poate construi imediat. Loturi de teren, la doar 25 min. de Bucuresti, toate actele la zi, **8.500 €;** ☎0760.555.555/ 0761.555.555 casacutei.rezidential@gmail.com

121. **Crevedia** eForest, Terenuri la padure, 800 mp, d. 16 m, intravilan, se poate construi imediat, ultimle loturi de teren construibil, la doar 25 minute de Bucuresti **8.500 €;** ☎0760.555.555/ 0761.555.555 casacutei.rezidential@gmail.com

122. **Crevedia,** eForest 2, loturi de casa la padure, 800 mp, d. 16 m, intravilan, eForest 2, loturi de casa la padure, in Crevedia. Se poate construi imediat **8.500 €;** ☎0760.555.555/ 0761.555.555 casacutei.rezidential@gmail.com

123. **Crevedia,** eForest 2, terenuri la padure, 800 mp, d. 16 m, intravilan, eForest 2, loturi de casa la liziera padurii, in Crevedia, se poate construi imediat **8.500 €;** ☎0760.555.555/ 0761.555.555 casacutei.rezidential@gmail.com

124. **Crevedia,** eForest, Padurea Luceanca, 800 mp, d. 16 m, intravilan, eForest 2, loturi de casa la liziera padurii, in Crevedia, se poate construi imediat. **8.500 €;** ☎0760.555.555/ 0761.555.555 casacutei.rezidential@gmail.com

125. **Crevedia,** eForest, terenuri la padure, 800 mp, d. 16 m, intravilan, eForest 2, loturi de casa la liziera padurii, in Crevedia, se poate construi imediat. **8.500 €;** ☎0760.555.555/ 0761.555.555 casacutei.rezidential@gmail.com

126. **Crevedia,** eForest, terenuri la padure, 800 mp, d. 16 m, intravilan, se poate construi imediat. Loturi de teren, la doar 25 de minute de Bucuresti, toate actele la zi, **8.500 €;** ☎0761.555.555/ 0760.555.555 casacutei.rezidential@gmail.com

127. **Crevedia,** judetul Dambovita, 8000 mp, d. 30 m, intravilan, teren de vanzare, 8000 mp, localitatea Crevedia, judetul Dambovita, deschidere la strada principala DN1A 30 metri, la 17 km de Bucuresti.Pret 40 euro/m2, ☎0761.988.151 iondinca19701@gmail.com

128. **CTA** - AGIGEA - PRIMARIE - TEREN INTRAVILAN 1590 MP - Comision 0% 1590 mp, d. 28 m, intravilan, **79.900 €;** ☎0723.468.720 alexandru.leca@kw.ro

129. **Curte** minunata, Bughea de Jos, 5 minute de Valeni de Munte PH 3025.00 mp, d. 73.00 m, intravilan, **27.000 €;** ☎0747.825.874 marius@murzea.ro

130. **Dambovita,** Niculesti, Peris 5000 mp, d. 20 m, intravilan, 5000 mp cu d=20 m, din care 1000 mp intravilan, langa sosea si vile. Apropiere gara Peris. Pret/mp, pret negociabil. **9 €;** ☎0762.660.833

131. **Darza,** 720 mp, d. 24 m, intravilan, zona noua, constructii noi, gaze, en. el., posibilitati rate, ocazie, toate actele in regula **25 €;** ☎0753.075.109

132. **Dascalu** 13000 mp, d. 28 m, extravilan, Teren agricol ,terenul este arendat bine pozitionat **14 €;** ☎0728.114.499

133. **Dascalu,** 1200 mp, d. 35 m, intravilan, Dascalu, Scoala, stradal, 1.200 mp, 35 m dechidere, intravilan, cadastru, intabulare, ideal locuinta, firma, merita vazut, tel. **180.000 €;** ☎0767.922.400/ 0722.912.924 cordialimobiliare@yahoo.com

134. **Dascalu,** 200000 mp, d. 800 m, intravilan, propietar, pretabil rezidential sau industrial, deschidere 800 ml la sosea asfaltata, curent electric, oportunitate de investitiehttps://nistour.ro/ ☎0744.372.439 realtornistor@gmail.com

135. **Dascalu,** Creata, 12884 mp, d. 37 m, extravilan, particular, vand 1,3 Ha (12 884 mp) suprafata de teren, cca. 10 minute de centura, dupa Stefanesti, 20 minute de Colentina, Sector 2, pretabil pentru parcelare si investitie. Terenul se afla in Zona Dascalu-Creata, Radiofar 15 A /mp, **182.500 €;** ☎0739.466.550 vilands@yahoo.com

136. **Dascalu,** Creata, 500 mp, d. 25 m, intravilan, vand parcele de teren intravilan 300 mp, 400 mp, 500 mp, la Dascalu, Creata, **29 €;** ☎0744.301.750 cripetservice@gmail.com

137. **De** vanzare teren intr-o zona in dezvoltare. 1545 mp, d. 19 m, intravilan, **44.900 €;** ☎0722.886.162 ileana@kw.ro

138. **DN1,** Ciolpani, 3000 mp, d. 30 m, intravilan, Teren intravilan cu deschidere directa la DN1, situat pe sensul de mers catre Ploiesti in localitatea Ciolpani, pretabil comercial, locuinte, birouri, **35 €;** ☎0747.848.897 office.prosud@gmail.com

139. **Domnesti** 2600 mp, d. 40 m, intravilan, Propietar, utilitati, oportunitate de investitie, https://nistour.ro/ ☎0744.372.439 realtornistor@gmail.com

140. **Domnesti,** 14000 mp, d. 46 m, intravilan, zona industriala vand teren la granita cu Ilfov Militari, accesul la teren se face pe drum asfaltat cu iesire la 2 strazi. Relatii la telefon. **25 €;** ☎0733.786.722

141. **Domnesti,** sat Teghes 429 mp, intravilan, vand teren suprafata 429 mp din acte, respectiv 430mp din masuratori, situat in intravilanul comunei Domnesti, sat Teghes, judetul Ilfov, tarla 73, lot 28. contact doar pe whatap **22.000 €;** ☎0761.777.111

142. **Domnesti,** sat Teghes, Ilfov, 600 mp, d. 31 m, intravilan, de vanzare loturi de teren de 600 mp +100 mp cota de drum situate in judetul Ilfov, comuna Domnesti, sat Teghes, 31 ml deschidere la drumul de servitute de 7 m la 100 ml de Padurea Teghes, utilitati langa teren, **26.000 €;** ☎0785.225.855/ 0767.377.376 marian_visanescu@yahoo.com

143. **Domnesti,** Teghes, Tarla 62, 440 mp, d. 15 m, intravilan, Padure Teghes, zona de vile in apropiere acces maxi-taxi, 440 mp, p+1+m, acte, cadastru, intabulare, acc. credit, **15.000 €;** ☎0786.325.401

144. **Domnesti,** Teghes. 5000 mp, d. 22 m, intravilan, Vanzare teren 5000 mp in Teghes apropiere de padurea Codalba, deschidere 22 m. Pretabil parcelare si constructii, utilitati in zona, 15 Euro/mp, pret negociabil, **75.000 €;** ☎0751.053.622/ 0751.053.625 sigmaserviceimob@yahoo.com

145. **Dragasani Dealu Oltului extravilan, vând / inchiriez (contract de superficia) 5 ha teren extravilan.Terenul este în panta poseda transformator de retea pretabila parc fotovoltaic. Detin aviz de amplasament si autorizatie de mediu, 5 euro/mp 5 €;** ☎0771.512.588

146. **Dragomiresti** Vale 14300 mp, d. 85 m, intravilan, de vanzare 14.300 mp teren zona rezidentiala case/ vile intravilan in Comuna Dragomiresti-Vale, Judetul Ilfov, Strada Nucilor. Terenul se afla intr-o zona rezidentiala , cu vile de 2 respectiv 3 nivele. **120 €;** ☎0727.116.756 victoriastanciu2@gmail.com

147. **Dragomiresti** Vale 7500 mp, d. 50 m, intravilan, Propietar intravilan, poalibilitate de parcelare cu utilitati, pret/ mp cu utilitati, oportunitate de investitie.https://nistour.ro/ ☎0744.372.439 realtornistor@gmail.com

148. **Drumul** Taberei, Cooperativei, teren 500 mp. 500 mp, d. 23 m, intravilan, Teren 500 mp intre vile pe Drumul Cooperativei, sector 5, deschidere 23 ml, toate utilitatile, imprejmuit, ideal locuinta p+2 niveluri cu POT 45%, CUT max. 1,6 conform certificat urbanism, **180.000 €;** ☎0728.820.095 sweethome_imob@yahoo.com

149. **Dumbrava,** com. Ulmi, Targoviste - comision 0%! 9773 mp, d. 25 m, intravilan, sat Dumbrava, la 5 km de Targoviste, 1 ha, PUZ obtinut in 2008 pentru dezvoltare cartier de vile, dimensiuni 26 x 385 m, comision cumparator 0%, langa UPS Dragomiresti, pretabil panouri fotovoltaice **60.000 €;** ☎0730.177.220 lucian.baciu@magnolia-imobiliare.ro

150. **Eroii** Revolutiei, str. Cozieni, 884 mp, d. 60 m, intravilan, vanzare teren Eroii Revolutiei, str. Cozieni, 884 mp, 2 deschideri, ideal investitie, acces rapid catre mijloace de transport in comun, unitati de invatamant, centre comerciale, **468.520 €;** ☎0729.332.360

151. **Floreasca** Lac 1818 mp, d. 40 m, intravilan, pe malul lacului,suprafata 1818 mp, deschidere stradal 40, toate utilitatile, pretabil rezidential sau hotel. https://nistour.ro/ ☎0744.372.439 realtornistor@gmail.com

152. **Floresti,** Prahova. 2000 mp, d. 60 m, intravilan, Vand teren intravilan in Floresti, Prahova, 2.000 mp, deschidere la drum 60 m, adancime 33 m, cu posibilitate de dezmembrare in mai multe loturi.Pozitia este deosebita, linistita, la aproximativ 500 m fata de DN1. Pret 40.000 EUR, Tel. 0762281974, **40.000 €;** ☎0723.304.246 eugenradu60@gmail.com

153. **Frumusani,** Calarasi, Padurea Filistache 7500 mp, d. 19 m, extravilan, Vand teren extravilan in Frumusani, Calarasi. Tarlaua 61/1, parcela 19. Este situat langa drum de servitute aferent parcelei 25, **5 €

Imobiliare vânzări TERENURI

255. **Poiana** Marului, Sinca Noua, 3.680 mp teren, 3680 mp, d. 4 m, intravilan, teren intravilan situat la 20 min. de Brasov in localitatea Poiana Marului, sat Sinca Noua, cu stalp de current pe teren, gazele si apa in apropiere, **21.000 €;** ☎0723.348.535 marin.relu1975@gmail.com

256. **Policolor,** 10 minute metrou Nicolae Teclu, 512 mp, d. 26 m, intravilan, Mari Vila, strada Drumul Gura Argeşului, suprafata 512 mp intravilan, deschidere 26 ml, drum servitute, complex Palladium Residence, toate actele, vile construite langa teren, liber de constructii **100.000 €;** ☎0728.777.132 office@ramax.ro

257. **Popa** Nan, 150 mp, d. 10 m, vand teren cu casa demolabila, pret/mp, **1.000 €;** ☎0744.114.357

258. **Popesti** Leordeni 200000 mp, d. 340 m, intravilan, Propietar, langa depozitul Mega image. Cu acces la autostrada A0, Dn5. Langa platforma industriala CT Parc. Toate utilitatile. pret de la incepand cu 10 euro/ mp , oportunitate de investitie. ☎0744.372.439 realtornistor@gmail.com

259. **Popesti** Leordeni DN 4, Bucuresti 80000 mp, d. 180 m, intravilan, v.a.v Cartier Allegria, teren 80.000 mp, dubla des.-180 m la DN4 si 500 m la drum de exploatare. Gaze, curent electric si canalizare. Pretabil, depozite, parc ind. **50 €;** ☎722511217/ 0762.628.915 uigimob@yahoo.com

260. **Popesti** Leordeni, centura 40000 mp, d. 400 m, intravilan, teren Centura Popesti Leordeni, 40 hectare, pret/ mp, intre 25 si 50 euro/mp, deschidere la lac 400ml, 200ml la sosea , intre 25- 50 euro mphttps://nistour.ro/ **25 €;** ☎0744.372.439 realtornistor@gmail.com

261. **Popesti** Leordeni, metrou Berceni si Tudor Arghezi 3460 mp, d. 44 m, agricol, teren dă vanzare situat in zona noua a Popestiului, intre statiile de metrou Berceni si Tudor Arghezi, avand o deschidere de 44ml la strazile Viilor si Scolii Pug in dezbatere, ideal investitie. **173.000 €;** ☎076737736/ 0785.225.855 visanescumarian@gmail.com

262. **Popesti** Leordeni, teren industrial, hale, depozite 2400 mp, d. 37 m, intravilan, Promotie. Situat in incinta Danubiana, terenul ce se vinde are suprafata de 1600 mp, acces la drumul betonat din incinta Danubiana. Toate utilitatile sunt in incinta, **204.000 €;** ☎0744.349.967 office@erre.ro

263. **Potigrafu,** ocazie, 41 m deschidere la asfalt DN1. 4958 mp, d. 41 m, intravilan, Teren superb cu deschidere la asfalt DN1 de 41 mp, ideal investitie, certificat urbanism, parcele/vile/afacere, acte in regula, are toate utilitatile, perfect plan, situat central in Potigrafu, **26 €;** ☎0763.990.999

264. **Predeal,** Paraul Rece, 450 mp, d. 25 m, intravilan, proprietar, toate utilitatiile, oportunitate de investitie.https://nistour.ro/ ☎0744.372.439 realtornistor@gmail.com

265. **Prelungirea** Ghencea 283, Teren dezvoltarePUD, ideal investiţie, 7500 mpc 3148 mp, d. 72 m, intravilan, **787.000 €;** ☎0748.889.926 ionut.stancu@imobiliare-acasa.ro

266. **Prelungirea** Ghencea Alexandriei 4200 mp, d. 18 m, intravilan, Supervad comercial direct la DN, excelent pentru constructie Supermarket, Profit minimum 30 Milioane Euro in urmatorii 15 ani. **1.859 €;** ☎0761.445.903

267. **Prelungirea** Ghencea, Alexandriei Bucuresti 213 mp, d. 18 m, intravilan, lot vila 213 mp, deschidere direct la doua strazi asfaltate 17,5 m si 12,2 m, toate utilitatile in fata, CUT 1,4, H max.10 m, P+2+M, comision 0, **219 €;** ☎0761.445.903

268. **Prelungirea** Ghencea, Alexandriei, Leroy Merlin, 3460 mp, d. 14 m, intravilan, superinvestitie capabil de profit ridicat de peste 1 Milion Euro obtinut rapid in maximum 2 ani, POT 80, CUT 2, Hmax 25 m. Direct proprietar, comision 0, **429 €;** ☎0761.445.903

269. **Prelungirea** Ghencea, Alexandriei, Leroy Merlin, 3460 mp, d. 14 m, intravilan, vand teren in zona complexului de vile cu acces privat Astra Village, POT 80, CUT 2, H max. 25 m, comision 0, **429 €;** ☎0761.445.903

270. **Prelungirea** Ghencea, Ghidigeni, Mugurelui, 1004 mp, d. 64 m, intravilan, Teren 1008 mp, str. Mugurelui intersectie cu str. Veseliei, deschidere dubla la ambele sttazi 33 ml cu 31 ml, certificat de urbanism, P+2+M, POT=30%, CUT=1.2; ideal pentru doua sau 3 case, zona exclusivista, **155.000 €;** ☎0721.662.943 f.bunescu@yahoo.com

271. **Prelungirea** Ghencea, str. Cactusului nr. 10 1074 mp, d. 27 m, intravilan, Vand teren str Cactusului nr 10, accesul pe drum asfaltat. Gaze si electricitate la 20 m. Este la vanzare numai a doua parcela identificata prin NC 130/9/1. **135 €;** ☎0758.109.176

272. **Prelungirea** Ghencea- Bragadiru 3099 mp, d. 41 m, intravilan, Teren cu proiect de bloc, P+3, 41 de apartamente si un spatiu comercial de 450 mp, 42 locuri de parcare, deschidere la strada asfaltata 41 ml, toate utilitatile,drumul va fi cu 4 benzi, STB,acte ok; **500.000 €;** ☎0721.662.943 f.bunescu@yahoo.com

273. **Rahova** strada Neptun 420 mp, d. 40 m, intravilan, Rahova strada Neptun teren 420 mp, d 40, toate utilitatile, urbanism p+2,acte la zi **38.000 €;** ☎0766.862.569

274. **Rahova,** Salaj, Bucuresti, oportunitate de achizitie teren constructii 9958 mp. 9958 mp, d. 45 m, intravilan, **697.060 €;** ☎0747.825.874 marius@murzea.ro

275. **Resita,** vanzare imobil (fosta Unitate Militara) 75 mp, d. 4 m, intravilan, Valeadeni. Vanzare imobil (fosta Unitate Militara) - Valeadeni - 20 km de Resita, suprafata teren 75.939 mp, suprafata construita 2.942 mp, drum betonat, detalii tel./ mail **80.000 €;** ☎0725.427.427 office@dyas.ro

276. **Sabareni,** planul doi, proprietar, 15000 mp, d. 40 m, intravilan, langa vile, curent electric, gaze in apropiere, cu deschidere pe 2 laturi, urgent. Proprietar se accepta comisionhttps://nistour.ro/ **10 €;** ☎0744.372.439 realtornistor@gmail.com

277. **Sabareni,** strada Viilor, cu utilitati, asfalt 400 mp, d. 19 m, intravilan, teren intravilan 400 mp, cu gaze trase la fiecare lot, curent in apropiere. Drum servitute de 8 m latime pietruit. Padurea Cereanca in apropiere. Acces rapid prin Chitila, Buftea sau Ciorogarla, A1, **12.000 €;** ☎0734.382.067

278. **Saftica** 5000 mp, d. 13 m, intravilan, Balotesti Saftica,apropae lac,se poate parcela (la cerere) si vinde in 2 loturi a cate 2500mp **40 €;** ☎0728.114.499

279. **Saftica,** Maison de Jardins, 650 mp, d. 26 m, intravilan, de vanzare loturi teren intravilan Saftica, parcele 650-700m, anga Maison des Jardins. Zona de vile, iluminat public, gaze, curent, internet langa teren, S+P+2 max - 10 m, POT - 30%, CUT - 0,9%, **52.000 €;** ☎+40722512534 dutarazvan@gmail.com

280. **Salaj** Lidl 190 mp, d. 10 m, intravilan, vand teren Salaj 190 mp, cu autorizatie de constructie, apa canal gaze in curte si lumina, **56.000 €;** ☎0763.581.790

281. **Samurcasi** 5400 mp, d. 18 m, intravilan, Crevedia - Samurcasi, str. Guliei, teren intravilan, suprafata 5400 mp, deschidere 18 m la drum asfaltat.Gaze, curent, apa. Posibilitate mare suprafata cu inca cca 5000 mp.Zona de case. **29 €;** ☎0722.511.217/ 0762.628.915 uigimob@yahoo.com

282. **Samurcasi** 5958 mp, d. 37 m, intravilan, Crevedia - sat Samurcasi, str.Ernest Maftei, teren intravilan in suprafata de 5958 mp, din acte 607 arata suprafata mp - masuratori, din care 2015 mp curti constructii - exista locuinta - 127 mp. **64 €;** ☎722511217/ 0762.628.915 uigimob@yahoo.com

283. **Saschiz.** 1000 mp, d. 18 m, intravilan, Vand teren intravilan in centrul localitatii Saschiz. Terenul se termina intr-un mic lac si este pretabil pentru constructie pensiune. In apropiere se afla Sighisoara (la 20km), Viscri (la 25 km) si Cetatea Rupea (30 km), **25.000 €;** ☎0724.129.169 av.cristinavelicu@gmail.com

284. **Sat** Floresti com. Floresti-Stoenesti, jud. Giurgiu 4700 mp, d. 19 m, intravilan, Vanzare teren intravilan arabil, 4700 mp. Acces din strada principala, stalpi de inalta tensiune la 10 m, conducta de gaze la capatul terenului. Arabil sau pentru constructii. **30.900 €;** ☎0722.590.111 daniela.petrec@yahoo.com

285. **Sector** 1, Campul Pipera 2000 mp, d. 21 m, intravilan, 2000mp, teren intravilan, deschidere 21mp, gaze, electricitate, canal si apa in lucru. Pret/ mp **300 €;** ☎0724.581.411

286. **Sector** 1, zona la Stejari, Bucuresti, 1200 mp, d. 32 m, intravilan, propietar suprafete de teren intravilan cu toate utilitatile, zona de vile p+2+mansarda la 380 euro/ mp, oportunitate de investitiehttps://nistour.ro/ **380 €;** ☎0744.372.439 realtornistor@gmail.com

287. **Sector** 3, 380 mp, d. 13 m, intravilan, de vanzare teren cu suprafata de 380 mp pe strada Ilioara nr.29A din Bucuresti, sector 3. Regim de inaltime conform certificat de urbanism p+4. Toate utilitatile, deschidere 13 metri **185.000 €;** ☎0764.384.338 laurentiu_stefan@icloud.com

288. **Sector** 3, Bucuresti 375 mp, d. 13 m, intravilan, Vand teren 375 mp, cu deschidere 13,22 ml, sectorul 3, str. Burebista -Traian Popovici, Pret 1280 euro/ mp, Nu doresc colaborari cu agentii. **1.280 €;** ☎0735.289.453 gretabratianu@gmail.com

289. **Sector** 3, Bucuresti, 1179 mp, d. 24 m, intravilan, vand/ schimb teren 1.179 mp, str. Drumul Lunca Calmatui nr. 96-98 stradal drum asfaltat, utilitati pe strada sunt 2 ansabluri de vile, terenul se afla in zona m2 p, 14. Accept schimb case, masini, teren **199.000 €;** ☎0766.228.698/ 0732.867.721 pallady.apartaments01@gmail.com

290. **Sector** 3-Ikea Pallady, pt bloc p+14, reducere cash 2500 mp, d. 35 m, intravilan, Situat pe strada Gura Badicului. Toate utilitatile: gaze, electric, apa, canalizare. Strazi asfaltate. Aproape metrou N Teclu. Urbanism p+14, POT 70%, CUT 3,5. Reducere pt cash de la 250 la 200 euro. **200 €;** ☎0742.330.639

291. **Sector** 4, Bucuresti, teren pentru investitie 28000 mp, d. 42 m, intravilan, Teren pretabil pentru investitie situat in spatele fostei Platforme Industriale IMGB pe strada Dealu Crisului, certificat de urbanism P+4 etaje, POT 60%. **50 €;** ☎0747.848.897 office.prosud@gmail.com

292. **Sector** 6. Proprietar vand teren intravilan 420 mp, d. 21 m, intravilan, Lacul Morii 420 mp intravilan, deschidere 20 m, zona in dezvoltare, PUZ locuinte individuale, cada/duplex cu max. P+2E+M, POT maxim 45 %. Acces drum asfaltat, toate utilitatile. **65.000 €;** ☎0765.027.564 narita.radu.marius@gmail.com

293. **Sintesti,** Vidra, teren, utilitati la poarta asfalt 1883 mp, d. 16 m, intravilan, 1.883 mp teren intravilan in Sintesti, Vidra, cu deschidere 16 metri la asfalt, are vecini si este ingradit stanga/ dreapta, utilitatile la poarta, zona linistita, pomi fructiferi, pret/ mp negociabil **25 €;** ☎0722.555.660 advaimob@yahoo.com

294. **Snagov** 19996 mp, d. 60 m, intravilan, Silistea Snagovului (comuna Gruiu) str. Cosarnei, teren 19996 mp, perfect dreptunghiular, lungime 335 m si latime 60 m, cu deschidere de 175 m la apa: 60 m latime si inca 115 m. **137 €;** ☎722511217/ 0762.628.915 uigimob@yahoo.com

295. **Snagov** centru, teren 3340mp, parcelabil, deschidere 175m, toate utilitatile 3340.00 mp, d. 185.00 m, intravilan, **110.220 €;** ☎0747.825.874 marius@murzea.ro

296. **Snagov** Lac 1000 mp, d. 40 m, intravilan, Propietar, zona exclusivista, utilitati. opurtunitate de investitie **180.000 €;** ☎0744.372.439 realtornistor@gmail.com

297. **snagov,** acesta este momentul tau, teren pentru dezvoltare pe malul lacului snagov. 4000 mp, d. 60 m, intravilan, **440.000 €;** ☎0745.695.511 robert@robertgagos.ro

298. **Snagov,** de vanzare teren intravilan 33.000 mp. 33000 mp, d. 160 m, intravilan, De vanzare teren intravilan in Snagov, Judet Ilfov, suprafata: 33.000 mp, deschidere: 160 ml la DJ 184, pret vanzare: 45 euro/mp, office@dyas.ro, mob: +40(725)427.427. **1.485.000 €;** ☎0725.427.427 office@dyas.ro

299. **Snagov,** DN1, 400000 mp, d. 200 m, intravilan, 40 ha, se vinde si parcelat, minim 2 ha. Pret 7 euro/ mp,daca se va parcela pretul este 10 euro/ mp. Sosea asfaltata, toate utilitatile,https://nistour.ro/ **7 €;** ☎0744.372.439 realtornistor@gmail.com

300. **Snagov,** Ghermanesti, strada Milcov, 730 mp 730 mp, d. 23 m, intravilan, teren 730 mp situat in Snagov, sat Ghermanesti, pe strada Milcov, cu deschidere de aproximativ 23 ml cu utilitati in apropiere ca gaze si curent. **25.000 €;** ☎0723.348.535 marin.relu1975@gmail.com

301. **Snagov,** Lipia, A3, pret per mp 2200 mp, d. 28 m, extravilan, Teren cu acces rapid din Autostrada A3, langa Nodul Gruiu x A3 x Lipia, acces facil spre Snagov. Vizibilitate foarte buna din A3, potential bun, hala, comercial, depozit, motel, sport, marketing, **9 €;** ☎0727.864.288

302. **Snagov,** loturi de teren construibil, 600 mp, d. 22 m, intravilan, **30.000 €;** ☎0745.695.511 robert@robertgagos.ro

303. **Snagov,** Sat Ciofliceni, Sos. Ciofliceni, 3738 mp, d. 30 m, intravilan, vand teren intravilan, se pot face constructii. S+p+e+m. ☎0762.957.588

304. **Snagov,** teren intre case noi, acces la toate utilitatile, inclusiv canalizare, 2176 mp, d. 19 m, intravilan, **100.096 €;** ☎0741.214.215 elenapetrescu@realstart.ro

305. **Sos.** Bucuresti - Ploiesti teren 16028 mp 16028 mp, d. 155 m, intravilan, Soseaua Bucuresti - Ploiesti, zona Academia de Politie - str. Padina, teren intravilan 16028 mp, dubla deschidere (DN1 si str. Padina), teren unicat.Zona urbanistica, proponderent M3, p+4 etaje. **435 €;** ☎0722.511.217/ 0762.628.915 uigimob@yahoo.com

306. **Sos.** Chitila 150, se vinde total sau partial teren dezvoltare. 3317 mp, d. 29 m, intravilan, **1.990.200 €;** ☎0748.889.926 ionut.stancu@imobiliare-acasa.ro

307. **Soseaua** Pipera Tunari 46, teren 6303mp cu deschidere la apa de 55.34mp 6303 mp, d. 49 m, intravilan, **1.790.000 €;** ☎0721.221.013/ 0721.221.013 mihai.cranga@kw.ro

308. **Splaiul** Unirii 14500 mp, d. 100 m, intravilan, Terenul se afla intre targ vitan serele popesti leordenii Suprafata 10 hectare, 1 hectar , 5 hectare sau 10 hectare, propietar, https://nistour.ro/ **100 €;** ☎0744.372.439 realtornistor@gmail.com

309. **Stefan** Cel Mare, Bucuresti, 500 mp, d. 26 m, intravilan, investitie mega-sigura. Dublati-triplati banii. Mega-oportunitate posibilitate precontract deja pentru parter, vitor spatiu comercial supermarket, Optiuni: Mega Image, Profi, Penny, Carrefour, Auchan **450.000 €;** ☎0720.246.001

310. **Stefanesti** 200000 mp, d. 400 m, intravilan, 20 ha, industrial, toate utilitatile, stradal, intre Afumati si Stefanesti. Particular, platim comision la agentii.30 euro mp.https://nistour.ro/ ☎0744.372.439 realtornistor@gmail.com

311. **Stefanesti,** Ilfov Bucuresti 1000 mp, d. 13 m, intravilan, Vand teren intravilan aprox 1000-1800 situat in apropiere de Bucuresti pe malul lacului Pasarea, Stefanesti, Ilfov. Deschidere 13m la str. Capriorarei, utilitati, ideal constructie rezidentiala. Terenul este liber si poate fi parcelat in functie de suprafata dorita. Zona linistita, acces Bucuresti via autostrada sau mijloace transport comun (15-20min). 130-150Euro/mp, negociabil, in functie de suprafata si deschiderea la apa. DM pt detalii suplimentare. Va multumesc! **130.000 €;** ☎0783.129.619 dana_rosca@yahoo.ca

312. **Strada** Padurii, Tunari, 1266 mp, d. 176 m, intravilan, teren construibili 1090 mp, 176 mp drum servitute, gaze, electricitate, apa, proprietar; ☎0775.860.433

313. **Super** Teren -Bulevardul Eroilor stradal 4508.00 mp, d. 70.00 m, intravilan, **1.352.400 €;** ☎0720.721.735 marcela.tupea@goldmcbimobiliare.ro

314. **Tartasesti** 550000 mp, d. 800 m, extravilan, Propietar, 55 ha, Soseaua Giurgiului, comasat 10%, Pret /mp, oportunitate de investitie, https://nistour.ro/ **2 €;** ☎0744.372.439 realtornistor@gmail.com

315. **Teghes,** 1000 mp, d. 24 m, intravilan, urgent vanzare lot teren casa, la sosea principala DN, pozitie excelenta, toate facilitatile comunei Domnesti, langa Bucuresti. **18.000 €;** ☎0731.551.555 mariannut@gmail.com

316. **Teghes-** Domnesti 564 mp, d. 24 m, intravilan, Persoana fizica, vand teren intravilan in Comuna Domnesti, Sat Teghes, 564 mp in vatra satului. Terenul este in cartea funciara a comunei Domnesti, Ilfov. Utilitati: teava de gaze trece prin fata terenului, deschidere pe doua laturi, ingradit (fundatie gard 45 cm, soclu gard , stalpi si panouri de gard bordurat). Detin autorizatie de constructie (put,fosa,casa), certificat urbanism, curent electric tras,drum de servitute 7ml. **34.000 €;** ☎0730.249.248

317. **Teius,** Unitatea Militara, 200 mp, d. 14 m, intravilan, 200 mp, desch. 14 m, liber, cadastru, intabulare, apa, canal trase, gaze la poarta, lumina, strada asfaltata, se afla intre vile, certificat de urbanism parter/2 etaje, **45.000 €;** ☎0787.638.327/ 0762.966.973 neacsunela.nela@yahoo.com

318. **Teren** 1,500mp Tartasesti / Strada Independentei 1500.00 mp, d. 75.00 m, intravilan, **75.000 €;** ☎0720.100.074 veronica.manolache@goldmcbimobiliare.ro

319. **Teren** 273mp Cheile Turzii - Metrou Dimitrie Leonida 273 mp, d. 13 m, intravilan, **89.800 €;** ☎0730.888.280 george.braileanu@zonadesud.ro

320. **Teren** 4000mp cu deschidere la Lacul Snagov, unic 4300.00 mp, d. 29.00 m, intravilan, **1.200.000 €;** ☎0745.695.511 robert@robertgagos.ro

321. **Teren** Baneasa - Sisesti 592.00 mp, d. 17.00 m, intravilan, **71.040 €;** ☎0729.101.123 valeriu@valeriustancu.ro

322. **Teren** cu autorizatie de construire 379.00 mp, d. 9.00 m, intravilan, **150.000 €;** ☎0720.721.735 marcela.tupea@goldmcbimobiliare.ro

323. **Teren** cu deschidere la Lacul Snagov 1265.00 mp, d. 21.00 m, intravilan, **320.000 €;** ☎0745.695.511 robert@robertgagos.ro

324. **Teren** de vanzare 12000 mp, d. 28 m, intravilan, **40.000 €;** ☎0774.420.155 gabriela.iftimie@kw.ro

325. **Teren** dezvoltare Prel. Ghencea 283, PUD, ideal investitie, 7500 mpc 3148.00 mp, d. 72.00 m, intravilan, **787.000 €;** ☎0721.679.963 mihai.dumitrescu@imobiliare-acasa.ro

326. **Teren** Dragomiresti-Vale langa depozite(Str Bujorului) 9300.00 mp, d. 24.50 m, intravilan, **372.000 €;** ☎0765.474.485 contact@victorion.ro

327. **Teren** Gulia - Tartasesti deschidere padure 8400.00 mp, d. 47.00 m, intravilan, **172.200 €;** ☎0720.721.735 marcela.tupea@goldmcbimobiliare.ro

328. **Teren** in zona Iinistita Bunloc 1000.00 mp, d. 50.00 m, intravilan, **63.000 €;** ☎0745.695.511 robert@robertgagos.ro

329. **TEREN** Intravilan 895mp in Branesti la 150m de padure Toate Utilitatile 895.00 mp, d. 48.27 m, intravilan, **64.500 €;** ☎0771.575.059 dragos@norisk.ro

330. **Teren** intravilan si loturi Ilfov Cernica posta 13368 mp, d. 358 m, intravilan, **467.880 €;** ☎0747.825.874 marius@murzea.ro

331. **Teren** intre case noi, acces la toate utilitatile, inclusiv canalizare, 2176 mp, d. 19.94 m, intravilan, **102.272 €;** ☎0741.214.215 elenapetrescu@realstart.ro

332. **Teren** langa lac Naipu 2500.00 mp, d. 17.00 m, intravilan, **30.000 €;** ☎0729.101.123 valeriu@valeriustancu.ro

333. **Teren** Prelungirea Ghencea 2477 mp, deschidere 83 metri 2477 mp, d. 83 m, intravilan, **445.860 €;** ☎0765.474.485 contact@victorion.ro

334. **Theodor** Pallady 5000 mp, d. 25 m, intravilan, Pallady - Policolor, str.Gura Vladesei, teren 5000 mp/ dubla deschidere (cate 25 mp la Vladesei si la Solcii),Urbanism, zona L1c, POT= 4,5%, CUT= 1,3 (DS+P+2ET+M(R3). **125 €;** ☎0722.511.217/ 0762.628.915 uigimob@yahoo.com

335. **Theodor** Pallady, str. Lunca Bisericii 3216 mp, d. 80 m, intravilan, teren 3.216 mp, dubla deschidere: 80,72 m la Lunca Tarnavei si 40,74 m la Lunca Bisericii, Gaze, curent. Urbanism M3, POT 60%, CUT 2,5 (p+4 etaje), **300 €;** ☎0722.511.217/ 0762.628.915 uigimob@yahoo.com

336. **Theodor** Pallady, teren autorizat bloc p+7 etaje 1692 mp, d. 10 m, intravilan, **550.000 €;** ☎0722.681.655 nadiadeluca.pub@gmail.com

337. **Tiparnitei** sector 5, Bucuresti, 5000 mp, d. 32 m, intravilan, teren 5.000 mp, deschidere stradala 31,85 m, lungime 157 m, toate utilitatile, zona civilizata, liber de constructii, acces usor sos. Giurgiului, tramvai, mijloace transport, super oferta **100 €;** ☎0785.225.855/ 0767.377.376 marian_visanescu@yahoo.com

338. **Titan,** Policolor, 1805 mp, d. 54 m, intravilan, Th. Pallady Policolor, Drum Gura Putnei, teren intravilan in suprafata de 1.805 mp/ d= 54,60 m (3 loturi a 601,5 mp) la drum de acces. Terenurile se afla in zona M3 - POT 60%, CUT = 2,5 (PUG san PUZ) **190 €;** ☎0722.511.217/ 0762.628.915 uigimob@yahoo.com

339. **Tunari** 5000 mp, d. 14 m, intravilan, Tarlaua 17, are 2 deschideri se poate parcela **19 €;** ☎0728.114.499

340. **Tunari,** de vanzare teren intravilan. 950 mp, d. 19 m, intravilan, Am placerea a va prezenta spre tranzactionare un teren intravilan situat pe Str Nicolae Iorga 28 din Comuna Tunari.Terenul de 950mp ofera acces facil atat auro, cat si pietonal. **104.500 €;** ☎0736.273.373 claudiu.marketing@gmail.com

341. **Tunari,** Dimieni 9000 mp, d. 17 m, intravilan, Proprietar vand teren 9000 mp cu deschidere 17,5 ml la sos. Pipera Tunari. Pret pe mp. **96 €;** ☎0725.387.184 petrebujorel@gmail.com

342. **Tunari,** sat Dimieni, judetul Ilfov, 2585 mp, d. 11 m, intravilan, vand teren intravilan, strada Ocolului, nr. 7, 2585 mp, apa, curent si gaz la poarta, drum asfaltat, put, terenul are acces din doua strazi, se poate parcela, doua terenuri cu 1.292 mp. Pretul este pe mp si este negociabil, **45 €;** ☎0726.553.357 iancu.gabriel1963@gmail.com

343. **Tunari,** teren intravilan. 400 mp, d. 20 m, intravilan, **39.950 €;** ☎0729.101.123 valeriu@valeriustancu.ro

344. **Ultracentral,** Busteni 312 mp, d. 9 m, intravilan, Vand foarte urgent, larg negociabil, vad comercial, turistic, publicitar, maxime. terenul este situat intre DN1 (bd.Libertatii 192) si gara, curte 902mp. Telefon 0744.65.87.25, 0772.148.680. **60.000 €;** ☎0744.658.725/ 0772.148.680

345. **Umbraresti,** 30000 mp, d. 10 m, agricol, 3 Ha teren agricol compact, de exceptie, Umbraresti, **30.000 €;** ☎0755.151.798 andreescuadriana@yahoo.com

346. **Unirii** Vanzare teren Intravilan Central zona Unirii - Anton Pann, Bucuresti 482 mp, d. 16 m, intravilan, **530.000 €;** ☎0758.900.400 office@topestates.ro

347. **Valcea,** Plesoiu, \Nicolae Balcescu. 230000 mp, d. 38 m, extravilan, Loturile de padure se pot vinde parcelate a cate minim 1 hectar fiecare (10.000 m2) la pretul de 17.500 EURO, Pozele sunt reale si expun exact ce vindem. Pentru mai multe informatii ne gasiti la numarul din anunt, **17.500 €;** ☎0736.824.090 gurltcupcake@gmail.com

348. **Valea** Plopilor, intravilan 2.450 mp, stradal 2450 mp, d. 13 m, intravilan, proprietar direct,la 29 km Bucuresti, deschidere directa 13,15 metri la DN6. Utilitati langa teren, stalpul de curent, retea apa, internet, ideal casa si diverse activitati comerciale. Detali telefonic, **11.000 €;** ☎0727.260.997

349. **Vartejul,** Magurele 1558 mp, d. 6 m, intravilan, se vinde teren 1.558 mp in sat Varteju, comuna Magurele **51.414 €;** ☎0767.245.367

350. **Vidra** 1200 mp intravilan deschidere la asfalt 19 m 1200 mp, d. 19 m, intravilan, intravilan 1.200 metri patrati str Prelungirea Garii comuna Vidra la cca 10 km de metrou IMGB, deschidere 18,5 metri strada asfaltata recent, imprejmuit cu gard, utilitati, autobuz catre Piata Sudului **50 €;** ☎0722.555.660 advaimob@yahoo.com

351. **Vidra,** 1200 mp, d. 27 m, intravilan, teren intre case, are curent electric, gaze, apa si canalizare la poarta, comision 2% **47.500 €;** ☎0728.114.499/ 0724.519.111

Imobiliare vânzari SPAŢII COMERCIALE, INDUSTRIALE

352. **Vidra,** Ilfov, dupa Berceni spre Copaceni pe stanga 414 mp, d. 22 m, extravilan, langa padure, rau Arges cadastru intabulare, la 15 km de Bucuresti, zona de terenuri fara utilitati, acces pe drum pamant aproximativ 3 km de la asfalt, extravilan, variante Moto HD / Indian dupa 2012 **7 €;** ☎0766.291.292 peiadaniel@gmail.com

353. **Vidra,** teren 1200 mp, deschidere la asfalt 19 m 1200 mp, d. 19 m, intravilan, intravilan 1.200 metri patrati str. Prelungirea Garii comuna Vidra la cca 10 km de metrou IMGB, deschidere 18,5 metri stada asfaltata recent, imprejmuit cu gard, utilitati, autobuz catre Piata Sudului **60 €;** ☎+40722555660 advaimob@yahoo.com

354. **Voluntari** 600 mp, d. 20 m, teren cu casa pe teren + utilitati, pret/ mp usor negociabil, **260 €;** ☎0727.500.086

355. **Voluntari,** Bd. Eroilor, Democratiei, 1075 mp, d. 24 m, intravilan, vanzare teren 1.075 mp, forma dreptunghiulara, deschidere dubla 24m, la un capat la strada cu dublu sens, in parea cealalta la o intrare, toate utilitatile la strada, Lidl, Mega Image si padure. **236.500 €;** ☎0730.252.252 contact@amaliatudor.ro

356. **Voluntari,** Matei Millo, 500 mp, d. 25 m, intravilan, Matei Millo nr. 25, spre o strada linistita, larga, 10 m, fara trafic, 50 m de M. Millo, in zona nou construita, POT 50%, CUT 2,2, toate utilitatile (gaze, canalizare, electric, apa) in fata terenului **150.000 €;** ☎0740.111.969 liviu.marinel@rupi.ro

357. **Voluntari,** Popasului, 1254 mp, d. 32 m, intravilan, K Imobiliare, Popasului (acces din A3) teren intravilan suprafata 1250 mp, 32x40, utilitati in apropiere, cadastru, intabulare, urbanism, **175.000 €;** ☎0724.226.342/ 021.312.59.99 cristian@k-imobiliare.ro

358. **Voluntari,** sos. Afumati, 1640 mp, d. 22 m, intravilan, teren 1640 mp, stadal, 22 ml deschidere, utilitati, pe teren se afla o constructie casa P+1, ☎0745.656.444

359. **Voluntari, str. Rozelor 2, teren 1000 mp, 1010 mp, d. 29 m, intravilan, comsion 0% - Teren de vanzare in Voluntari, in suprafatata de 1010mp, in forma patrata, cu o deschidere de 29ML. Pe teren se afla o casa in suparafata de 182mp, iar aceasta casa poate fi renovata. 270.000 €;** ☎**0771.208.924 dragos.enachioaie@magnolia-imobiliare.ro**

360. **Voluntari,** teren intravilan. 1842 mp, d. 95 m, intravilan, **368.400 €;** ☎0720.721.735 marcela.tupea@goldmcbimobiliare.ro

Spaţii comerciale, industriale

1. **1 Decembrie** 1918, intrare stradala, S.U. 50 mp, sp. comercial, 50 mp, se vinde afacerea la cheie, salon infrumusetare, **100.000 €;** ☎0732.135.467 ramax2016@yahoo.com

2. **Bragadiru,** Leroy Merlin, cartier Independentei, S.U. 150 mp, sp. comercial, Spatiu 150 mp in zona comerciala ADM Rezidential Str Nazuintei Leroy Merlin Jysk, **280.000 €;** ☎0751.839.308 adrianbulgaru_ro@yahoo.com

3. **Brancoveanu,** str. Alunisului S.U. 63 mp, sp. comercial, Direct proprietar, comision 0,Spatiu comercial Brancoveanu, intersectie Alunisului x Soimus, 63 mp, parter, vitrina 5 ml, 2 locuri parcare, trafic auto/pietonal intens. Recent renovat integral! **700 €;** ☎0729.332.360 lucian.pascu@yahoo.com

4. **Bratianu** -Unirii S.U. 1780 mp, sp. comercial, de vanzare imobil s parter 3 nivele + pod+ roofbar 60mp compus din 5 spatii comerciale si 24 de studiouri in curs de consolidare recompartimentare potential investitional **2.450.000 €;** ☎0726.481.511 ocaziebuna@gmail.com

5. **Bucuresti** sector 6 str Sibiu nr 1 parterDr Taberei S.U. 40 mp, spatiu birouri, Proprietar vand garsoniera parter transformata cu toate avizele si autorizatie, cu acces suplimentar stradal, alcatuita din: balcon inchis, vestibul, hol, camera 17 mp, debara, baie, 40 mp, linisaje superioare, aer conditionat, racord gaze, apometre, repartitoare, posibile destinatii birou, cabinet de orice fel, spatiu comercial sau locuit. Bloc civilizat, intretinere rezonabila **62.000 €;** ☎0723.225.536 tupt07@yahoo.com

6. **Bucuresti,** S.U. 19 mp, sp. comercial, spatiul comercial propus spre vanzare, avand o suprafata totala de 19 mp, este amplasat stradal, pe una dintre cele mai bune artere comerciale ale capitalei, bd. Lacul Tei nr. 126-128, bl. 17-18/A, **234.000 €;** ☎0722.200.926 office@romconsulting.com

7. **Bucurestii** Noi Spatiu comercial S.U. 141 mp, sp. comercial, **120.000 €;** ☎0722.681.655 nadiadeluca.pub@gmail.com

8. **Bucurestii** Noi, Bucuresti, S.U. 24 mp, sp. comercial, proprietar vand spatiu comercial in suprafata de 27 mp, amplasat stradal, pe bd. Bucurestii Noi 68, zona de retail in continua dezvoltare, traific pietonal si auto intens. Clasa energetica B, **427.000 €;** ☎0722.200.926 office@romconsulting.com

9. **Bucurestii** Noi, spatiu comercial, clinica medicala operationala. S.U. 272 mp, sp. comercial, **450.000 €;** ☎0769.250.545 contact@cristinamarin.ro

10. **Calea** Dorobantilor 172, Bucuresti, S.U. 82 mp, sp. comercial, proprietar vand spatiu comercial in suprafata de 82,24 mp situat pe Calea Dorobantilor 172, zona ce inregistreaza mult intres din partea brandurilor premium si de lux, **1.075.000 €;** ☎0722.200.926 oana.florea@romconsulting.com

11. **Calea** Victoriei, Novotel, S.U. 243 mp, sp. comercial, spatiu comercial, parter+mezanin/ p+6e, 243 mp utili, vitrina 20 m inaltime 7 m, renovat complet, modernizat, fatada integral din sticla pe ambele nivele, zona trafic intens, 3 grupuri sanitare, **999.000 €;** ☎0724.299.311 mariuseurobest@gmail.com

12. **Cismigiu** Bucuresti S.U. 10 mp, sp. comercial, Propietar vind spatiu comercial in Bucuresti la parterul unui bloc fara bulina ,vis-a-vis de parcul Cismigiu Spatiul are 10,20 mp, vitrina la strada, pretabil magazine, frizerie, investitie etc. **69.000 €;** ☎0722.272.184 sorinadura@yahoo.com

13. **Colentina** - Moroeni City - Complex comercial de vanzare S.U. 10600.00 mp, sp. comercial, **7.500.000 €;** ☎0731.630.14.52 contact@alexandrucordea.ro

14. **Dinicu** Golescu, sect. 1, Bucuresti S.U. 22 mp, sp. comercial, spatiu comercial stradal, 22 mp, proprietar, vitrina stradala, cu utilitati si contorizat si grup sanitar. **69.000 €;** ☎0771.496.187

15. **Doamna** Ghica, Bucuresti, S.U. 50 mp, sp. comercial, vanzare spatiu comercial de 50 mp, vitrina 5.5 ml, amplasat in Complexul Baicului, Str. Ziduri Intre Vii, **148.512 €;** ☎0722.200.926 office@romconsulting.com

16. **Drumul** Binelui, super oferta spatiu comercial customizabil 523 mp. S.U. 523 mp, sp. comercial, **758.350 €;** ☎0722.204.951 bogdan.tomegea@zonadesud.ro

17. **Drumul** Taberei, 1 Mai, Compozitorilor S.U. 55 mp, sp. comercial, ofer spre vanzare 3 spatii comerciale, stradale cu intrare din strada nu din bloc, toate autorizatiile la primarie, curent 380 w, vitrina 12 m, pretabil notariat, stomatologie, frizerie, pariuri, cabinet veterinar **185.000 €;** ☎0786.325.404

18. **Galati,** Nicolae Balcescu, Nr. 17 B, S.U. 260 mp, sp. comercial, spatiu birouri, zona centrala, 260

59. **Titan, schimb gars cu gars cf. 2 + diferenta chiar pe Lucretiu Patrascanu, 3 minute metrou, parter/10, complet mobilata si utilata, gresie, faianta, parchet, termopane, usa metalica, frigider, masina spalat, balcon, termen lung, libera, ☎0728.777.132 office@ramax.ro**

60. **Vand sau schimb + diferenta. Vand garsoniera confort 3 situata pe Aleea Livezilor, Bucuresti, sector 5, parter/4. Acces imediat la liniile STB: 8, 23, 139, 220, 323, 141, Lidl, Profi, Mega Image in apropiere, metrou la 10 minute distanta. Garsoniera este dotata cu usa metalica la intrare, geamuri de termopan, usa termopan baie, gresie, faianta, parchet electrocasnice (aragaz, frigider, masina de spalat , cuptor cu microunde, boiler). Garsoniera dispune de gaze la usa, cablu TV si Televizor. Se vinde complet mobilata si utilata. Direct proprietar.Accept schimb cu casa sau apartament cu 3,4 camere confort 3, zona Bucuresti sau in Judetul Valcea. Ofer diferenta in bani; 17.550 €; plumber_adrian@yahoo.com**

Imobile din străinătate

1. **Germania casa cu 10 camere la DN Firma, 6 km de VW Germania casa cu 10 camere, P+1+m, garaj, teren 216 mp, vad la DN, ideal sediu firma, 1 km de Autostrada si 6 km de uzinele Volkswagen Zwickau, caramida, acoperis bun, renovabila, proprietar, 35.000 A , 35.000 €; ☎004917751155575 ilie67@yahoo.com**

2. **Plana Alta, Castellon Torre la Sala Cabanes apartament Spania, Provincia Castellon comunitatea Valenciana, Torre la Sal, 77 Ciudad Jardin 1 situat in prima linie la plaja, constructie 2022, 78 mp, etaj 1, garaj, alarma, mobilat, utilat complet, 177.000 €; ☎0732.592.007 georgedann74@yahoo.com**

4 Imobiliare închirieri

Garsoniere

1. **1 Decembrie** - Piata 1 Decembrie - Scop Comercial semidec., 30 mp, nemobilat, neutilat, Str Ciucea (Sectia 13 de Politie), garaseria de inchiriat in scop comercial, etajul 2/4.Toate utilitatile, bloc nou.Blocul se afla chiar in Piata 1 Decembrie **400 €;** ☎0769.651.162

2. **1 Decembrie** 1918, 5 minute metrou, Trapezului, 31 mp, mobilat, utilat partial, chiar pe Ghita Serban, bloc reabilitat, etajul 1, mobilata si utilata, gresie, faianta, parchet, termopane, usa metalica, libera, termen lung, agentie, 1 luna + 1 luna garantie **250 €;** ☎0728.777.132 office@ramax.ro

3. **13 Septembrie,** dec., 41 mp, mobilat partial, utilat partial, garsoniera dec.a, Ela Cotroceni, etaj 9/11, 41 mp utili, incalzire in pardoseala, centrala termica proprie, mobilata si utilata complet, disponibila imediat. **420 €;** ☎0735.295.584 ionescugeorgiana.imob@gmail.com

4. **13 Septembrie,** Prosper, dec., 43 mp, mobilat, utilat, de inchiriat garsoniera mobilata si utilata moderna, etajul 4/8, libera,sup 42 mp renovata recent **290 €;** ☎0767.995.858

5. **Alexandru** Obregia garsoniera de inchiriat dec., 42 mp, **350 €;** ☎+0723586100 contact.imobiliare8@gmail.com

6. **Antiaeriana,** dec., mobilat, utilat, Piata 13 Septembrie, unitati militare, casa curte, fara proprietar, apa calda permanent, gaze, aragaz, frigider, masina spalat, TV, pentru cuplu sau 1-2 salariate, intrare separata, curte proprie, **1.100 L;** ☎0724.278.376

7. **Aparatorii** Patriei Metrou 30 mp, mobilat, utilat, Propietar inchiriez garsoniera cu terasa proprie in zona metrou Aparatorii Patriei.Bloc nou (an constructie 2019) mic de 3 etaje, situat in zona de case langa statia metrou Aparatorii Patriei, **320 €;** ☎0758.064.085 anemens@gmail.com

8. **Aparatorii** Patriei, semidec., 25 mp, mobilat, utilat, Inchiriez garsoniera la curte, intrare separata, mobilata si utilata complet, utilitati incluse: apa, gaze si caldura,Nu accept animalele de companie si fam. cu copii mici. ☎0767.456.397

9. **Autogara** Filaret dec., 44 mp, mobilat partial, utilat partial, garsoniera, 44 mp utili, mobilata si utilata, balcon mare, et. 7/9, bloc 2017, apropare de mijloacele de transport in comun si parc Carol, disponibila imediat **380 €;** ☎0735.295.584

10. **Avrig** mobilat, utilat, Garsionera Avrig, conf. 1, 5/10, mobilata, utilata. **380 €;** ☎0723.272.097

11. **Baba** Novac, mobilat, utilat, proprietar, inchiriez garsoniera mobilata si utilata, situata intr-o zona linistita foarte apropge de metrou si parc IOR. Nu se accepta animale de companie. Pret fix, **300 €;** ☎0744.864.326

12. **Banul** Manta dec., 36 mp, mobilat, utilat, Proprietar, Banul Manta 4/10 , 36mp, mobilata, echipata, balcon generos, linistita pe spate, Metrou 3min, Auchan parter, 2+1, **350 €;** ☎0744.498.613 gabriela.prunevieille@yahoo.fr

13. **Basarabiei,** Bucuresti semidec., 40 mp, mobilat, utilat, Va ofer spre inchiriere garsoniera situata in zona Mega Mall, Bvd. BasarabieiEste complet mobilata si utilata modern, renovata recent, izolata termic iar costurile intretinerii foarte mici.In proximitatea locuintei se regasesc nenumarate parcuri, centre comerciale Mega Mall, mijloace de transport / Metrou in apropiere.Zona linistita **350 €;** ☎0756.279.856 lancornelia@yahoo.com

14. **Berceni** Alexandru Obregia dec., 37 mp, mobilat, utilat, Berceni Alexandru Obregia Garsoniera 37 mp, dec.a, parter/9, balcon 7 mp, mobilata utilata,recent renovata,rog persoane serioase, pret/ luna **350 €;** ☎0767.299.965/ 0733.373.436 euroinvestgrup@gmail.com

15. **Berceni** Brancoveanu Metrou Piata Sudului Sun Plaza semidec., 18 mp, mobilat, utilat, Garsoniera de inchiriat situata in zona Berceni Brancoveanu la 3 minute de Metrou Piata Sudului si Sun Plaza pe Sos.Oltenitei langa Benzinaria Mol,la Et.1/10, mobilata utilata modern, Libera, **1.200 L;** ☎0767.377.376/ 0785.225.855 marian@imobiliare-marvis.ro

16. **Berceni,** Big 23 mp, mobilat, utilat, garsoniera, cf. 2, et. 10/10, g, f, p, t, um, parchet si mobila stejar, contorizata, libera. Bloc mixt, 2 lifturi. Langa Mega Image. Str. Mirea Mioara Luiza ,contract Anaf **250 €;** ☎0040773846287 ionitaconstantin2013@yahoo.com

17. **Berceni,** Cretestilor, 10 min. metrou, 15 mp, semidec., 15 mp, mobilat, utilat, moderna, ocazie, super conditii, mucuta cocheta, moderna, in bloc civilizat, dat in folosinta in 2022, centrala de bloc pe gaz, include aer, tv, pat de mijloc, et. 2/4, merita vazut, termen lung, agentie, rog seriozitate, **220 €;** ☎0764.841.843

18. **Berceni,** Grand Arena, Metalurgiei, bloc nou, CT dec., 32 mp, mobilat, utilat, cf. 1, 32 mp, et. 7/10, dec., mobilata, utilata, centrala, balcon, 1 persoana sau cuplu, vizionari sambata si duminica, prop. va indruma unele imbunatatiri, pret usor negociabil la fata locului, agentie **300 €;** ☎0775.237.139

19. **Berceni,** Izvorul Rece, AC, TV, renovata, ocazie semidec., 32 mp, mobilat, utilat, cf.1, 32 mp, et.8/10, sd., mobilata, utilata, pers. peste 30 ani, cu job, maxim 2, fara animale, agentie **1.350 L;** ☎0775.237.139

20. **Berceni,** metrou Dimitrie Leonida IMGB Berceni, dec., 33 mp, mobilat, utilat, Garsoniera, bloc nou metrou Berceni, libera **300 €;** ☎0771.650.345 nicolaecrs@gmail.com

21. **Berceni,** Oltenitei, dec., 40 mp, mobilat, utilat, garsoniera cf. 1 dec., etaj 2/4, suprafata totala 40 mp, constructie 1981, balcon generos, mobilata, utilata modern, apropiere mijloace transport, metrou, Mall Sun Plaza, **350 €;** ☎0737.242.425 konfort.rezidential@yahoo.ro

22. **Berceni,** Piata Resita, semidec., 15 mp, mobilat partial, utilat, de inchiriat garsoniera confort 3, semidec.a, situata la etajul 1/4, cu o suprafata de 15 mp, constructie 1973. Este prima inchiriere dupa revonare, semimobilata, complet utilata,. **1.100 L;** ☎0727.288.260 betimobiliarconcept@gmail.com

23. **Berceni,** Secuilor, dec., 40 mp, mobilat, utilat, inchiriez garsoniera in Berceni, Secuilor, Husi, mobilata, curata, centrala proprie, p/4, direct proprietar. Merita vazuta macar pentru comparatie! Pret / luna + 1 luna garatie **360 €;** ☎0736.361.313 cernattiberiuadrian@gmail.com

24. **Berceni,** Turnu Magurele, Grand Arena, stradal semidec., 32 mp, mobilat, utilat, contract ANAF, disponibila din din 5 martie, cf.1, 32 m, et.7/9, sd., renovata, mobilata, utilata, tv, maxim 2 pers. fara animale, se poate inchiria anticipat prin agentie **1.500 L;** ☎0775.237.139

25. **Brancoveanu** 40 mp, mobilat, utilat, Inchiriez garsoniera complet mobilata si utilata la 5 minute de statia de metrou Ctin Brancoveanu.Imobilul este incalzire in pardoseala. **350 €;** ☎0743.075.226 lavinia_c_voicu@yahoo.com

26. **Brancoveanu** metrou, spital Marie Curie, garsoniera dec., 40 mp, mobilat, utilat, inchiriez garsoniera confort 1, 40 mp, vis-a-vis de spitalul Marie Curie, in apropiere de metrou Brancoveanu si Piata Sudului. Etaj 4 din 4, echipata si mobilata complet: apometre, frigider, aragaz, masina de spalat rufe, tv **1.500 L;** ☎0732.379.807/ 0737.309.721 alexandra.badea95@yahoo.com

27. **Brancoveanu,** dec., 40 mp, mobilat, utilat, Oraselul Copiilor, mobilata modern, utilata complet, aer conditionat, adiacent Soseaua Oltenitei, Parcul Tineretului, 10 minute metrou Brancoveanu **340 €;** ☎021.319.78.04/ 0723.515.199 oli_daniel@yahoo.com

28. **Brancoveanu,** Luica stradal, imobil civilizat curte dec., 38 mp, mobilat, utilat, acces rapid STB, metrou garsoniera parter/5, terasa, imobil 2015, lift de sticla, finisaje premium centrala termica, mobilat televizor LCD, stradal, la 1 minut de STB, aer conditionat, 10 minute de metrou, posibilitate parcare. Boxa **1.450 L;** ☎0722.241.794 bogdan.ilioiu@gmail.com

29. **Brancoveanu,** Parcul Tineretului, semidec., 20 mp, mobilat, utilat, Metrou Piata Sudului, garsoniera de inchiriat situata intr-un bloc nou pe Sos. Oltenitei vis a vis de Scoala de Politie, intre Oraselul Copiilor si Sun Plaza, la etajul 2/10, cu centrala, TV Led, mobilata utilata nou, **1.399 L;** ☎0767.377.376/ 0785.225.855 visanescumarian@gmail.com

30. **Calea** 13 Septembrie, Prosper dec., 40 mp, mobilat, utilat, Imobilul este situat la 5 min de Prosper, et. 5/8. Blocul are 2 lifturi. **450 €;** ☎0722.682.067 yrina_p2002@yahoo.com

31. **Calea** Calarasi dec., 45 mp, mobilat, utilat, Particular, inchiriez garsoniera dec.a si utilata, situata la etajul 5/8 vis-a-vis de Facultatea Hyperion pe Calea Calarasi nr. 170. Garsoniera are vedere in spatele blocului, **350 €;** ☎0745.546.167 oana_mogosanu@yahoo.com

32. **Calea** Calarasilor, Matei Basarab. dec., 45 mp, mobilat, utilat, Va oferim spre inchiriere garsoniera 48-50 mp, parter inalt, dec.a, mobilata complet, toate utilitatile, aer conditionat, TV, cablu+internet RCS, frigider, aragaz, masina de spalat, interfon, **385 €;** ☎0723.460.200 sweethome_imob@yahoo.com

33. **Campia** Libertatii, ap int. cu Baba Novac dec., 42 mp, mobilat, utilat, Catalina inchiriaza 10 min metrou Dristor sau Muncii, etaj 9/10, cf. I sporit dec.a 42 mp, toate imbunatatirile, mobilata si utilata complet libera vizite urgent **300 €;** ☎0728.879.797

34. **Cartier** 23 August, sector 3, 22 mp, mobilat, chiria include si intretinerea, **1.000 L;** ☎0729.552.391

35. **Cartier** Vitan 38 mp, mobilat, utilat, Proprietar, inchiriez garsoniera utilata si mobilata complet, modern, liber.Etajul P/8, an constructie 1994, reabilitat termic, apometre, repartitoare.Acces rapid transport in comun. **400 €;** ☎0767.747.954 gratiela.constantin@marcopolocese.com

36. **Central** Address. 40 mp, mobilat, utilat, Proprietar, ofer spre prima inchiriere, studio cu o suprafata de 40 mp2 in Central Address. Este mobilitat si utilat complet. Se solicita 2 luni garantie plus o luna chiria in avans, **400 €;** ☎0756.112.514 remus.uretean@gmail.com

37. **Cismigiu,** semidec., mobilat, utilat, Cismigiu, parter, garsoniera nou mobilata, incalzire electrica cu convector ghidat wi-fi, boiler pentru apa calda, masina spalat rufe, combina frigorifica, TV + wi-fi de la Orange, **350 €;** ☎0736.965.547 maryaalex1516@gmail.com

38. **Cismigiu,** Sala Palatului, Radisson semidec., 35 mp, mobilat, utilat, garsoniera mobilata ultramodern, lux, utilata complet, aer conditionat, etaj 8/8, libera. Vecinatati: Strbei Voda, Calea Victoriei, Piata Amzei, Romana, Universitate. **400 €;** ☎0728.736.846

39. **Colentina,** Lacul Tei dec., 44 mp, mobilat, utilat, Lacul Tei inchiriem garsoniera cf 1, mobilata complet, etaj 6/10, 44 mp, utilat: masina spalat, aragaz frigider termopan aer conditionat gresie faianta parchet **300 €;** ☎0723.569.648

40. **Complex** Rin, loc de parcare, comision 0 dec., 42 mp, mobilat, utilat, de inchiriat garsoniera cf. 1 dec.a in incinta Hotelului Rin, situata la etajul 2/11, avand o suprafata generoasa de 40 mp, **299 €;** ☎0767.771.549

41. **Cora,** Laminor, complex Rams dec., 49 mp, mobilat, utilat, studio dec., 49 metri patrati, stradal in complex de blocuri noi cu incalzire in pardoseala si centrala proprie, mobilata modern, utilata complet, in apropiere de metrou Republica sau Pantelimon **350 €;** ☎0759.013.213 tomageorgel2006@yahoo.com

42. **Costin** Georgian la prima inchiriere dec., 35 mp, mobilat, utilat, se ofera la inchiriere, Garsoniera confort 1, stradal, la 5 minute de metrou si 10 minute de parcul IOR. Garsoniera este refacuta total de la instalatiile electrice si cele sanitare noi, gresie, faiant **1.750 L;** ☎0759.013.213 tomageorgel2006@yahoo.com

43. **Crangasi,** Piata Crangasi, dec., 42 mp, mobilat, utilat, inchiriez garsoniera confort 1, dec.a, 42 mp, la 1 minut de piata Crangasi, 2 minute de metrou Crangasi, etaj 6/8, aer conditionat, usa metalica, complet utilata si mobilata, renovare recenta **370 €;** ☎0722.368.727 stelache@yahoo.com

44. **Dacia,** Mosilor, dec., 45 mp, nemobilat, utilat partial, birou open space cu o suprafata de 48 m si cu o terasa de 80 m la etaj 4 in Ara Business Center, imobil exclusiv birouri. Pretul include chirie, mentenanta, utilitati **600 €;** ☎0722.525.092 ara@ffdc.ro

45. **Decebal,** Burebista, rond Alba Iulia/ Unirii dec., 47 mp, mobilat, utilat, stradal pe Burebista, etaj 7 /8, bloc mixt, 47 mp, cf. 1 sporit, dec.a, toate imbunatatirile, mobila moderna, utilata complet, libera vizite, urgent, pt. pretentiosi merita, contract ANAF **330 €;** ☎0728.879.797

46. **Doamna** Ghica dec., 40 mp, mobilat, utilat, Va propunem spre inchiriere 2 garsoniere in bloc nou situat pe str Dobrici, in apropiere de intersectia str Domana Ghica /sos Colentina,et 2, cu centrala proprie,mobilate si utilate complet Libere. **350 €;** ☎0761.200.831 Smchristian13@yahoo.com

47. **Dorobanti,** Beller, dec., 38 mp, mobilat, utilat, particular ofer garsoniera zona dorobanti Beller, etaj 3/4, bloc 1985, ac, balcon, cablu, vedere sud, luminoasa, langa parc, strada linistita, **430 €;** ☎0744.551.440

48. **Dristor** 5 minute metrou, pe Baba Novac, dec., 34 mp, mobilat, utilat, stradal, etajul 7, vedere spate, bloc mixt, realitilat, complet mobilat si utilat modern, gresie, faianta, parchet, termopane, usa metalica, frigider, masina spalat, libera, termen lung, agentie **330 €;** ☎0728.777.132 office@ramax.ro

49. **Dristor** Kaufland, 7 min metrou sector 3 semidec., 33 mp, mobilat, utilat, Dristor-Kaufland, et 6/10, bloc reabilitat, lifturi, gresie, faianta, parchet, termopan, usa met, aer conditionat, aragaz, frigider, LCD, masina de spalat, mobilat modern complet, libera, termen lung **1.400 L;** ☎0721.263.460

50. **Dristor** metrou mobilat, utilat, (blocul de garsoniere), inchiriez gars. et. 1, **350 €;** ☎0744.304.068

51. **Dristor,** semidec., 37 mp, mobilat, utilat, Baba Novac, mobilata si utilata complet, modern, apropiere metrou. Vecinatati: Mihai Bravu, Camil Ressu, Vitan, Calea Vacaresti etc. **330 €;** ☎0772.169.180 inside.imobiliare@gmail.com

52. **Dristor,** semidec., 35 mp, mobilat, utilat, Mihai Bravu, mobilata modern, utilata complet, aer conditionat, adiacent Calea Vitan, Baba Novac, Camil Ressu, 5 minute metrou Dristor **330 €;** ☎0723.515.199 oli_daniel@yahoo.com

53. **Dristor,** semidec., 37 mp, mobilat, utilat, Mihai Bravu, mobilata si utilata complet, modern, apropiere metrou. Vecinatati: Camil Ressu, Baba Novac, Vitan, Calea Vacaresti etc. **350 €;** ☎0772.169.180 inside.imobiliare@gmail.com

54. **Dristor,** semidec., 35 mp, mobilat, utilat, Mihai Bravu, renovata recent, mobilata modern, utilata complet, aer conditionat, adiacent Baba Novac, Camil Ressu, 1 Metrou Dristor **350 €;** ☎021.319.78.04/ 0723.515.199 oli_daniel@yahoo.com

55. **Dristor,** 2 minute metrou, dec., 46 mp, mobilat, utilat, Catalina inchiriaza stradal pe Camil Ressu cf. sporit dec.a 46 mp, toate imbunatatirile, mobilata modern, utilata complet, libera clasa energetica B , etaj 1/10, bloc mixt, libera, impecabila, **300 €;** ☎0728.879.797

56. **Dristor,** 3 minute metrou, stradal pe Mihai Bravu semidec., 36 mp, mobilat, utilat, ocazie, urgent merita sunati acum, 36 mp, bloc mixt, etaj 5/10, gresie, faianta, parchet, termopane,usa metalica, aer conditionat zugravita acum, vizite urgent **330 €;** ☎0728.879.798/ 0728.879.797

57. **Dristor,** 8 min metrou, Aleea Adrian Carstea dec., 27 mp, mobilat, utilat, Se inchiriaza pana pe 1 decembrie, cf.1, 27 mp, et.6/8, dec., mobilata, utilata, tv, maxim 2 pers, eventual animalut talie mica, agentie **1.200 L;** ☎0775.237.139

58. **Dristor,** Baba Novac, 30 mp, particular ofer garsoniera cf. 1, 1960, complet utilata, et. 2/3, stradal, Baba Novac, **250 €;** ☎0766.131.301

59. **Dristor,** Mihai Bravu, dec., 42 mp, mobilat, utilat, KFS, 4/10, dec.a, mobilata modern, utilata reovata, dressing mare, ac, impecabila, zugravita,bucatarie mare, inchisa bloc mixt, reabilitat, 5 minute metrou Dristor, mijloace transport, 350 euro, **350 €;** ☎0723.962.905 imobiliare05@gmail.com

60. **Dristor-** Metrou dec., 36 mp, mobilat, utilat, La o distanta de 1 minut fata de metrou, pe Bdul Camil Ressu, va oferim spre inchiriere garsoniera cf 1 dec, bloc mixt, libera, etajul 7/10, vedere spate. Garsoniera este mobilata totul nou utilata. **320 €;** ☎0733.154.800/ 0761.086.217 baraceanu.daniela@yahoo.com

61. **Drumul** Taberei dec., 33 mp, mobilat, utilat, Afi Cotroceni Bulevardul Timisoara cf 1 dec. etaj 5/10 totul nou gresie faianta parchet termopan usa metalica libera cu contract Anaf avans 1+1 **350 €;** ☎0786.325.401

62. **Drumul** Taberei dec., 33 mp, mobilat, utilat, Bd. Timisoara intersectie cu Valea Oltului, garsoniera mobilata, centrala termica proprie, balcon inchis, aragaz, frigider, masina de spalat, parchet, termopan, usa metalica **1.200 L;** ☎0724.278.376

63. **Drumul** Taberei 1 Mai Compozitorior dec., 36 mp, mobilat, utilat, garsoniera cf 1 dec. etaj 3/10 gresie faianta parchet termopan usa metalica totul nou libera avans 1+1 **300 €;** ☎0786.325.401

64. **Drumul** Taberei Bld Timisoara dec., 33 mp, mobilat, utilat, Drumul Taberei Bld Timisoara, Romancierilor, cf1, dec.a, etaj 3/4,gresie, faianta, parchet, termopan, usa metalica,mobilata modern si utilata complet, TV la 5 minute de metrou Romancierilor. **250 €;** ☎0770.467.814/ 0770.467.814

65. **Drumul** Taberei Brancusi inchiriere garsoniera dec., 40 mp, mobilat, utilat, Garsoniera situata in Drumul Taberei zona Cartier Brancusi, se afla la etajul 4 din 4 al unui bloc nou construit anul 2014. **320 €;** ☎0758.098.917/ 0758.098.905 georgian.draghia@gmail.com

66. **Drumul** Taberei Stadion Steaua Ghencea gars moderna semidec., 30 mp, mobilat, utilat, Va oferim o garsoniera moderna, confort 1/sdec, etaj intermediar, foarte curata, mobilata complet si dotata cu aragaz, cuptor cu microunde, hota, fierbator, masina de spalat, frigider,tv, cablu+net. **300 €;** ☎0762.079.095/ 0725.691.900

67. **Drumul** Taberei, semidec., 34 mp, mobilat, utilat, particular, garsoniera amenajata lux, mobilata, utilata, cablu, poze reale, bloc civilizat, statie autobuz 10 m, metrou, magazine, scoli. Doresc inchiriere minim 1 an si multa seriozitate, Doresc chiria lunar plus o luna garantie, **300 €;** ☎0784.711.702 Aurasmarinica@yahoo.com

68. **Drumul** Taberei, Afi, mobilat, utilat, bd. Timisoara, particular inchiriez garsoniera, confort 1, etaj 1, mobilata, utilata, **250 €;** ☎0723.549.191

69. **Drumul** Taberei, Aleea Valea Prahovei, 7 min metrou semidec., 32 mp, mobilat, utilat, cf.1, 32 mp, et.9/9, sd, mobilata, utilata, maxim 2 pers, fara animale, agentie **1.150 L;** ☎0775.237.139

70. **Drumul** Taberei, Auchan semidec., 30 mp, mobilat, utilat, 5min. metrou Tudor Vladimirescu, etaj 1/10, garsoniera mobilata si utilata complet, boiler electric apa calda la baie, acces rapid mijloace de transport, avans 1+1. Comision agentie 50% **270 €;** ☎0727.267.448 sweethome_imob@yahoo.com

71. **Drumul** Taberei, Bd. Timisoara, aleea Dumbravita dec., 34 mp, mobilat, utilat, cf.1, 34 mp, dec., parter/4, mobilata, utilata, centrala termica, ac, exclusiv cuplu, fara animale, agentie **1.400 L;** ☎0775.237.139

72. **Drumul** Taberei, Brancusi, str. Masa Tacerii dec., 40 mp, mobilat, utilat, cf.1 sporit, 40 mp, et.2/4, dec, mobilata, utilata, 1 pers. fara animale, agentie **1.400 L;** ☎0775.237.139

73. **Drumul** Taberei, Favorit metrou, semidec., 37 mp, mobilat, utilat, Drumul Taberei, Favorit, metrou, garsoniera cf. 1, mobilata, utilata, g, f, t, pat de mijloc, libera, **260 €;** ☎0721.335.949

74. **Drumul** Taberei, Favorit, semidec., 34 mp, mobilat, utilat, langa metrou, 3/9, gresie, faianta, parchet, termopan, usa metalica, mobilata, utilata, libera. Acces facil STB, metrou, tramvai, **260 €;** ☎0769.179.338 avantageimobiliare@gmail.com

75. **Drumul** Taberei, garsoniera dec.a langa parcul Moghioros dec., 34 mp, mobilat, utilat, **400 €;** ☎0765.474.485 contact@victorion.ro

76. **Drumul** Taberei, garsoniera vis a vis Plaza Mall dec., 27 mp, mobilat, utilat, **290 €;** ☎0722.886.162 ileana@kw.ro

77. **Drumul** Taberei, Ghencea semidec., 31 mp, mobilat, utilat, direct proprietar renovata mobilata, utilata, ac, etaj 7/10, Drumul Taberei, Drumetului, linia 41, metrou, Tudor Vladimirescu, 31 mp **300 €;** ☎0732.538.552

78. **Drumul** Taberei, Mall Afi Palace, semidec., 23 mp, mobilat, utilat, oferta, mobila moderna la 1 min de Mall Afi Palace, confort 2 sporit (aragaz, frigider, tv). Catv, net, imbunatatiri. Foarte cufata si spatioasa. Zona linistita, acces imediat STB, magazine, **200 €;** ☎0762.079.095/ 0725.691.900

79. **Drumul** Taberei, Mall Plazza, dec., 30 mp, mobilat, utilat, Dr. Taberei/Mall Plazza, garsoniera cf. 1 dec.a, fara balcon, 30 mp, renovata, mobilata, utilata complet (1 + 1), fara contract ANAF, pret =275 euro, **275 €;** ☎0736.475.074

80. **Drumul** Taberei, Moghioros, bloc nou dec., 38 mp, mobilat, utilat, garsoniera este situata intr-un bloc nou, mobilata si utilata complet, dispune de centrala termica proprie, etaj 5, apropare de metrou, libera. Zone adiacent Lujerului,Grozavesti, Politehnica **350 €;** ☎0792.744.201

81. **Drumul** Taberei, Poiana Sibiului, metrou Favorit semidec., 20 mp, mobilat, utilat, 20 mp, et.8/10, sd, mobilat, utilat, canapea noua, 1 pers. sau cuplu, eventual catel, exclus pretentiosi, agentie **900 L;** ☎0775.237.139

82. **Drumul** Taberei, Prelungirea Ghencea, dec., 50 mp, mobilat, utilat, cf. 1 sporit, 50 mp, renovata, gresie, faianta, parchet, termopan, usa metalica, aer conditionat, mobilata, utilata in totalitate, aragaz, frigider, masina de spalat, Tv, libera imediat, terasa, **270 €;** ☎0769.179.338 avantageimobiliare@gmail.com

83. **Drumul** Taberei, prima inchiriere, totul este nou 35 mp, mobilat, utilat, et. 9/10, complet mobilat si utilat ultramodern, totul este nou, electrocasnice noi si in garantie, pat matrimonial si dressing, bloc stradal, 5 min. Auchan si parc Moghioros, 7-10 min. metrou Favorit, liber **350 €;** ☎0786.325.404

84. **Drumul** Taberei, Valea Ialomitei langa metrou dec., 35 mp, mobilat, utilat, str. Dealul Macinului, etaj 3 din 4, langa statia de metrou si Kaufland, complet mobilata si utilata modern, pat matrimonial, spatii de depozitare. Liber, **250 €;** ☎0786.325.404

85. **Drumul** Taberei/ Favorit semidec., 32 mp, mobilat, utilat, Dr Taberei/ Favorit garsoniera cf1, semidec. et 2/9 32mp, balcon inchis, renovata mobilata utilata complet, (1 +1) fara: animale companie straini copii doar cuplu sau persoane singure, pret fix **290 €;** ☎0736.475.074

86. **Eroiii** Revolutiei, dec., 30 mp, mobilat, utilat, inchiriez garsoniera confortabila in zona Pieptanari. Garsoniera este complet mobilata si echipata cu toate cele necesare pentru un stil de viata sanatos, pozite stradala, la 100 m de metrou, libera, **300 €;** ☎0731.551.555

87. **Favorit** garsoniera de inchiriat stra Vladeasa dec., 45 mp, mobilat, utilat, langa metrou, proprietar inchiriez garsoniera moderna renovata si mobilata 2024, superba, la 5 minute de metrou. Imobilul nu a fost inchiriat niciodata, la 3 minute de metrou Favorit, garsoniera este dotata cu aragaz, frigider, masina de spalat televizor, aer conditionat, bloc supravegheat video 24 24, langa bloc Kaufland, parcul Moghioros, toate utilitatile, **300 €;** ☎0726.599.327 office@jcroitorie.ro

88. **Ferdinand,** Pantelimon, semidec., 27 mp, mobilat, utilat, etaj 5/10, bloc mixt construit 1981, situat stradal. Adresa: intersectie Ferdinand/ Pantelimon, sos. Pantelimon nr, 89. Situata la 1.2 km fata de metrou Iancului, acces direct la autogara CDI **250 €;** ☎0721.318.718 adrianflorin.bancu@gmail.com

89. **Ghencea,** strada Cactusului, dec., 30 mp, mobilat, utilat, zona de vile, garsoniera, et. 3/3, dec.a, 30 mp, fara balcon, fara lift,curata, mobilata, utilata aproape STB 485 de la Auchan Drumul Taberei, persoane salariate, fara animale, 1+1 garantie + 50% comision **1.000 L;** ☎0767.248.867/ 0784.080.682

90. **Giurgiului,** CFR Progresul, 30 min. de Piata Unirii semidec., 20 mp, mobilat, utilat, et. D/2, in vila, CT, modesta, 30 minute de Piata Unirii cu STB 116, 7; wc in curte. Cost inchiriere: 1050 lei (chirie, prima rata din garantie, comision) Maxim 2 pers. fara animale **450 L;** ☎0775.237.139

91. **Giurgiului,** OMV, Dedeman, Cristea Raducanu, semidec., 35 mp, mobilat, utilat, garsoniera, confort 1, etaj 3, libera, mobilata, utilata, finisata, aragaz, frigider, masina de spalat, centrala proprie, balcon, termopane, bloc 2015, cablu tv, internet, 1 l+1 l garantie, agentie imob., **255 €;** ☎0722.568.283 grigilinca@yaoo.com

92. **Grozavesti** Politehnica Novum, Bloc Zen dec., 37 mp, mobilat, utilat, Splaiul Independentei 313 C ,se inchiriaza de catre proprietar garsoniera in blocul Zen etaj 8/12, contract ANAF minim12 luni, fara animale companie , nu platesc comision agentiilor imobiliare, pret fix plus o luna garantie **450 €;** ☎0723.712.900 adrianaa2012@yahoo.com

93. **Iancului** semidec., 35 mp, mobilat, utilat, Pantelimon, mobilata si utilata complet, modern, totul nou, apropiere metrou. Vecinatati: Obor, Ferdinand, Vatra Luminoasa, Mihai Bravu etc. **350 €;** ☎0772.169.180 inside.imobiliare@gmail.com

94. **Iancului,** dec., 35 mp, mobilat, utilat, Mihai Bravu, mobilata modern, utilata complet, aer conditionat, adiacent Obor, Pantelimon, Vatra Luminoasa, 3 minute metrou Iancului **350 €;** ☎021.319.78.04/ 0723.515.199 oli_daniel@yahoo.com

95. **Iancului,** dec., 37 mp, mobilat, utilat, Mihai Bravu, mobilata si utilata complet, modern, totul nou, apropiere metrou. Vecinatati: Obor, Ferdinand, Vatra Luminoasa, Mihai Bravu, Pantelimon etc. **350 €;** ☎0772.169.180 inside.imobiliare@gmail.com

96. **Iancului,** dec., 37 mp, mobilat, utilat, Obor, mobilata si utilata complet, modern, apropiere metrou. Vecinatati, Mihai Bravu, Stefan Cel Mare, Ferdinand, Pantelimon etc. **300 €;** ☎0772.169.180 inside.imobiliare@gmail.com

97. **Iancului,** dec., 37 mp, mobilat, utilat, Pantelimon, mobilata modern, utilata complet, aer conditionat, adiacent Mihai Bravu, Ferdinand, Obor, Avrig, 12 minute metrou Iancului, **300 €;** ☎021.319.78.04/ 0723.515.199 oli_daniel@yahoo.com

98. **Iancului,** semidec., 35 mp, mobilat, utilat, Pantelimon, mobilata modern, utilata complet, aer conditionat, adiacent Rimnului, Obor, Ferdinand, 12 minute metrou Iancului, **350 €;** ☎021.319.78.04/ 0723.515.199 oli_daniel@yahoo.com

99. **Iancului,** Dimitrov max. 2 min. metrou, semidec., 36 mp, mobilat, utilat, Catalina inchiriaza cf. 1, semidec. 36 mp, 6/10, bloc reabilitat, toate imbunatatirile noi, mobilata si utilata complet, libera vizite urgent clasa energetica A, sunati acum pt programare. Garsoniera pat dublu **300 €;** ☎0728.879.797/ 0728.879.798 Lagunamob@yahoo.com

100. **Iancului,** Mega Mall, dec., 42 mp, mobilat, utilat, Catalina inchiriaza garsoniera cf. I sporit, dec.a, 42 mp, toate imbunatatirile, mobilata si utilata complet, libera vizite urgent, merita, clasa energetica A, **280 €;** ☎0728.879.794 Lagunamob@yahoo.com

101. **Iancului,** Pantelimon, Mega Mall, dec., 40 mp, mobilat, utilat, Catalina inchiriaza garsoniera cf. 1 dec.a, bloc mixt, reabilitat, la parter, 40 mp, refacuta integral acum, libera, mobila noua, utilata complet, vizite urgent, sunati acum, clasa en. A, in statie STB, **270 €;** ☎0728.879.797/ 0728.879.798 Lagunamob@yahoo.com

102. **Ion** Mihalache, Aviator Popisteanu, dec., 30 mp, mobilat, utilat, inchiriere garsoniera Ion Mihalache, Aviator Popisteanu, termen lung, parter din 5, spatiu verde parc in fata blocului, apropare de parcul Agronomiei, Romexpo, statie de autobuz 300 si tramvai,**300 €;** ☎0721.249.099 sonia23stan@gmail.com

103. **ISG** Residence IV, Parcul Carol, dec., 44 mp, mobilat, utilat, Imobiliare Solutions Group va oferi spre inchiriere o garsoniera situata in complexul rezidential ISG Residence IV, **380 €;** ☎0757.021.619

104. **Lacul** Tei Inginerilor Tei dec., 40 mp, mobilat, utilat, zona Camine,etaj 6/10, garsoniera tresi in 2 camere, mobilata si utilata, libera,um,ac,Contract Anaf- avantaj decontare, avans 1+1, Comision Agentie 50%, vecinatati:Pipera,Floreasca, Stefan cel Mare,Obor **299 €;** ☎0758.074.444

105. **Lacul** Tei, aproape Parcul Circului dec., 40 mp, mobilat, utilat, 15 min., metrou Stefan cel Mare, aproape Kaufland Barbu Vacarescu, etaj 3/4, cf.1 sporit dec., 40 mp, bloc mixt 1992, orientare est, pe mijloc, imb., g, f, p, termopan, ac, um, mobilata, utilata, libera, av. 1+1, **350 €;** ☎021.380.28.14/ 0737.435.628

106. **Lacul** Tei, Berechet, dec., 40 mp, mobilat, utilat, Facultatea de Constructii, etaj 7/10, mobilata si utilata, cocheta, libera, 2 min. parc, acces rapid mijloace de transport, avans 1+1, comision agentie 50%, vecinatatii Pipera, Floreasca, Stefan cel Mare, Obor **340 €;** ☎0758.074.444 valigeorgescu88@gmail.com

107. **Lacul** Tei, Circul de Stat, dec., mobilat, utilat, Catalina inchiriaza garsoniera dec.a, etaj 4/4, cu toate imbunatatirile, mobilata modern, utilata complet, libera, clasa energetica A, **300 €;** ☎0728.879.797 Lagunamob@yahoo.com

108. **Lacul** Tei, garsoniera renovata, mobilata complet. dec., 40 mp, mobilat, utilat, Garsoniera renovata, mobilata si utilata de inchiriere, zona Lacul Tei. S.U 40 m

Imobiliare închirieri 2 CAMERE

204. **Titan,** Lotrioara 5 min. metrou, Nicolae Grigorescu semidec., mobilat, utilat, Catalina inchiriaza pozitie excelenta, vedere Parc IOR si lac, zona foarte linistita, cf. I sdec, gresie, faianta, parchet, termopan, usa metalica, foarte curata, mobilata si utilata complet. **250 €;** ☎0728.879.797

205. **Titan,** Lucretiu Patrascanu, 3 min. metrou, stradal semidec., 32 mp, mobilat, utilat, cf.1, 32 mp, et.8/10, mobilata clasic, utilata, maxim 2 pers. fara animale, exclus pretentiosi, agentie, **1.350 L;** ☎0775.237.139

206. **Titan,** Metrou, semidec., 35 mp, mobilat, utilat, BCR, mobilata, utilata, pat mijloc, proaspat zugravita, foarte curata, aer conditionat, bloc reabilitat, 2 minute parc, metrou, 1300 lei, **1.300 L;** ☎0723.962.905 imobiliare05@gmail.com

207. **Titan,** str. Ghita Serban, semidec., 31 mp, mobilat, utilat, garsoniera confort 1 semidec., etaj 5/10, bloc reabilitat, mobilata/utilata, 5 min. metrou 1 Decembrie, Supeco, Auchan Titan. 1+1 garantie, **1.150 L;** ☎0733.848.277 razvan_nike@yahoo.com

208. **Titan,** Theodor Pallady, dec., mobilat, utilat, inchiriez garsoniera, libera din 1 aprilie, Metrou Nicolae Teclu - Complex Palladium, **1.500 L;** ☎+40726789690 stefania.pestritu@yahoo.com

209. **Titan,** Theodor Pallady, str. Prevederii, ctr. ANAF dec., 35 mp, mobilat, utilat, 3 minute de metrou, cf.1, 35 mp, et.4/10, dec, renovata, mobilata, utilata, 1 persoana sau cuplu, fara animale, nefumatori, plata in euro, agentie **300 €;** ☎0775.237.139

210. **Titulescu,** Banu Manta, Piata Victoriei dec., 32 mp, mobilat, utilat, inchiriere garsoniera dec.a, luminoasa, etajul 5/10, bloc 1980, vedere spate, liniste, renovata integral, mobilata si utilata, mobilier si electrocasnice noi, metrou la 5 min., balcon inchis, **420 €;** ☎0730.252.252 contact@amaliatudor.ro

211. **Unirii,** dec., 40 mp, mobilat, utilat, Mall Vitan, bloc 1995, mobilata modern, utilata complet, aer conditionat, adiacent Nerva Traian, Piata Alba Iulia, Timpuri Noi, 10 minute metrou Mihai Bravu, **370 €;** ☎021.319.78.04/ 0723.515.199 oli_daniel@yahoo.com

212. **Unirii,** dec., 40 mp, mobilat, utilat, Mall Vitan, mobilata modern, utilata complet, pozitie deosebita, aer conditionat, adiacent Nerva Traian, Timpuri Noi, 10 minute metrou Mihai Bravu **340 €;** ☎021.319.78.04/ 0723.515.199 oli_daniel@yahoo.com

213. **Unirii,** Mircea Voda, dec., 42 mp, nemobilat, neutilat, aproape de metrou Timpuri Noi, pentru locuit sau birouri/firma, dec.a, etaj 1/8, vedere spate, nemobilata, libera, **1.700 L;** ☎0799.936.443 cosmin.andrei@iness-intermed.ro

214. **Unirii,** Nerva Traian, 8 minute de metrou dec., 38 mp, mobilat, utilat, 8/8, cf. 1 sporit, dec., 40 mp, reabilitat termic,mobilata si utilata complet, libera, bucatarie open, mare, patrata, curata, g, f, p, t, usa metal, zona linistita, acces rapid la STB, contract la Anaf, av. 1+1, **370 €;** ☎0724.336.834 popescu_cristi1978@yahoo.com

215. **Unirii,** Piata Alba Iulia, Decebal, semistradal semidec., 20 mp, mobilat, utilat, CEC Bank, 6/10, cf. 2, semidec., 20 mp, fara balcon, bloc reabilitat termic, renovata recent, mobilata modern, utilata, libera, usi int. si instal. noi, g+f+p+t, usa metalica, zona linistita, contract la Anaf, av. 1+1, **1.300 L;** ☎0724.336.834

216. **Unirii,** Piata Alba Iulia, inchiriere studio dublu, 51 mp, mobilat, utilat, Double studio. In calitate de proprietar, va oferim spre inchiriere un studio dublu, situat pe Bulevardul Unirii nr. 72, zona Piata Alba-Iulia, **650 €;** ☎0722.200.926 residential@romconsulting.com

217. **Unirii,** Vitan Mall, dec., 40 mp, mobilat, utilat, Nerva Traian, mobilata si utilata complet, modern, apropiere metrou. Vecinatati: Timpuri Noi, Alba Iulia, Calea Calarasilor, Mihai Bravu, Muncii etc., **340 €;** ☎0772.169.180 inside.imobiliare@gmail.com

218. **Universitate,** semidec., 32 mp, mobilat, utilat, bloc consolidat, etaj 7, liber, centrala proprie, cablu, internet, interfon, aer conditionat, terasa, **390 €;** ☎0769.437.567

219. **Universitate,** Romana metrou Bd.Magheru ap. mobilat semidec., 50 mp, mobilat, utilat, Universitate-Romana metrou, apartament 2 camere mobilat utilat curat liber. Reper Bd.Magheru pe partea de vizavi de metrou. Bloc fara risc seismic. Etaj 6. Detalii la tel. 0767094086. Agentie **500 €;** ☎0767.094.086

220. **Universitate,** Romana, Unirii, Calea Victoriei 45 mp, mobilat, utilat, garsoniera dubla, spatioasa, luminoasa, mobilata si utilata complet, g, p, t, ac, centrala termica proprie, apropiere metrou, **400 €;** ☎0770.501.031

221. **Valea** Argovei nr. 15-17 35 mp, mobilat, utilat, sect. 6, inchiriez gars. apa calda, caldura, **1.500 L;** ☎0711.927.011

222. **Valea** Oltului adiacent strada Valea Cricovului, 45 mp, mobilat, utilat, inchiriere garsoniera cf. 1, in suprafata de 45 mp cu balcon, et. 3/4, an 2008, mobilata modern, utilata integral: centrala proprie, masina spalat, frigider, tv lcd. Agentie, libera, **300 €;** ☎0762.093.000

223. **Vatra** Luminoasa 5 min. metrou Muncii sau Iancului, semidec., 46 mp, mobilat, utilat, parter /10, cf. I semidec., cu imbunatatiri, zugravita acum mobila noua, utilata complet libera, clasa en. A, vizite urgent, sunati acum, merita, **300 €;** ☎0728.879.797 lagunaimob@yahoo.com

224. **Vitan** Auchan - Olimpia dec., 36 mp, mobilat, utilat, Etajul 4/10,decemandata,gresie,faianta, parchet,termopan, a/c, mobilat si utilat complet, canapea extensibila, pat matrimonial, libera, metrou la 10 minute, Vecinatati: Dristor,M.Bravu, Mall Vitan **300 €;** ☎0722.156.744 svnmarius@gmail.com

225. **Vitan** Mall, strada Brailita 9. dec., 40 mp, mobilat, utilat, igienizat & curatat complet, gresie, faianta, parchet, dressing "walk in" spatios, multiple spatii pentru depozitare. Etaj 1/10(bloc & scara reabilitate). Masina de spalat vase **400 €;** ☎+40769060213 amariedan@gmail.com

226. **Vitan, Confort City dec., 45 mp, mobilat, utilat, Garsoniera confort dec., mobilat tineresc, etaj 4/8, frigider, aragaz, masina de spalat, gresie, faianta, pachet, termopan. Loc de parcare, centrala proprie 230 €; ☎0761.532.117**

227. **Vitan,** metrou Mihai Bravu, semidec., 42 mp, mobilat, utilat, studio 1 camera situat in complexul rezidential Vitan Residence 2, et. 3, mobilat si utilat modern, terasa, ac, masina de spalat, frigider, tv, dressing, 2 min. metrou. Fara animale de companie. Nu ofer comision **400 €;** ☎0749.041.318 ivionutzu@yahoo.com

Apartamente 2 camere

1. **1 Decembrie** 1918, Parcul Teilor dec., 44 mp, mobilat, utilat, Direct proprietar,comision 0%, pret negociabil?. An constructie 2023;Decomandat, prima inchiriere;Complet mobilat si utilat, mutare imediata.Pentru mai multe informatii tel. **435 €;** ☎0775.257.554 andrei.blue80@gmail.com

2. **Alba** Iulia Bd Unirii, 2 camere 76 mp refacut total dec., 76 mp, mobilat, utilat, Piata Alba Iulia, Bd Unirii, Boiler, AC, masina spalat vase, ctr. ANAF. Inchiriez apartament 2 camere Decomandat, 76 mp, 2 balcoane, Bloc 2003, et 6/8, Refacut Total de la Placa, mobilat, utilat complet, parcare la liber **700 €;** ☎0727.321.447 andreirosu23@gmail.com

3. **Alba** Iulia Burebista 2 camere refacut total boiler dec., 70 mp, mobilat, utilat, Piata Alba Iulia, Burebista, boiler, masina de spalat vase, AC, contract ANAF. Inchiriez 2 camere decomadat lux 70 mp, cu balcon, bloc 2003, et. 4/8, refacut total de la placa, mobilat, utilat complet **700 €;** ☎0727.321.447 andreirosu23@gmail.com

4. **Alba** Iulia InCity2018 2 Camere Tip Studio Centrala dec., 55 mp, mobilat, utilat, InCity 2018, Piata Alba Iulia, Burebista, Paza, Ctr ANAF. Inchiriez Apartament 2 camere Tip Studio 55 mp, Terasa, Centrala Proprie, TV Smart, AC Mobilat Utilat Complet Pat Matrimonial, Canapea et 4/15 **575 €;** ☎0727.321.447 andreirosu23@gmail.com

5. **Alba** Iulia, Decebal, semidec., 57 mp, mobilat, utilat, Popa Nan, 2 camere, bloc nou, 7/10, mobilat, utilat complet frigider, aragaz, masina spalat rufe, AC, TV, acces facil Bd. Unirii, Muncii, Distor, Calarasi, Iancului, Tineretului, Timpuri Noi, **550 €;** ☎0763.656.867 ovidiualbuimob@gmail.com

6. **Alba** Iulia, Decebal, 2 camere 70 mp lux boiler, ac dec., 70 mp, mobilat, utilat, ANAF. Piata Alba Iulia, Decebal, Boiler, AC, Masina Spalat Vase, Anaf. Inchiriez 2 camere Decomandat 70 mp cu Balcon, Refacut Total de la Placa, bloc 2003, et 3/8, mobilat, utilat complet, vedere spatiu verde **650 €;** ☎0727.321.447 andreirosu23@gmail.com

7. **Alba** Iulia, Unirii, firma, locuit dec., 60 mp, nemobilat, neutilat, bd. Unirii, Naturalia, 2 camere, etajul 2/8, dec., 2 balcoane, nemobilat, liber, vedere spate, pentru firma sau locuit, termen lung, **500 €;** ☎0753.095.601 office@credoamg.ro

8. **Aparatorii** Patriei 10-12min Metrou aer parcare neg semidec., 50 mp, mobilat, utilat, aer parcare negociabil Apartament la 10-12min de metrou Aparatorii Patriei. In supermarket-uri, farmacii, spital, gradinite, scoli, crese, frizerie, shaormerie, braserie. **430 €;** ☎0765.712.541

9. **Aparatorii** Patriei Metrou, proprietar semidec., 55 mp, mobilat, utilat, 2 camere, metrou Aparatorii Patriei, etaj 2/8, proprietar, bloc reabilitat, constructie 1985, metrou 3 min., STB la scara **400 €;** ☎0727.070.640 bratumarian193@gmail.com

10. **Aparatorii** Patriei, Soseaua Berceni dec., 55 mp, mobilat, utilat, Inchiriem ap 2 camere conf 1, transformat in 3 camere (2 dormitoare si living), mobilat, utilat, loc parcare sub balcon, bl reabilitat, vecinatatea facultatii Spiru Haret, metrou, 1+1 garantie **2.000 L;** ☎0723.389.967

11. **Armeneasca,** inchiriere 2 camere, dec., stil baroc dec., 75 mp, mobilat, utilat, **750 €;** ☎0769.083.600 dragos.alexandrescu@kw.ro

12. **Asmita** Gardens, 2 camere 90 mp, Centrala, Parcare dec., 90 mp, mobilat, utilat, Asmita Gardens 2015, Centrala Proprie, 2 AC, Parcare 50 eur. Inchiriez apartament 2 camere 90 mp cu 2 terase, renovat, Decomandat, contorizat, mobilat, utilat complet, spatii depozitare multiple, et 7/24 **600 €;** ☎0727.321.447 andreirosu23@gmail.com

13. **Aviatiei** 2 camere 70 mp Tot Nou, Centrala, Parcare dec., 70 mp, mobilat, utilat, Prima Inchiriere, Belvedere 2023, Aurel Vlaicu, Pipera, 2 camere 70 mp cu Terasa, Centrala Proprie Incalzire Pardoseala, AC, TV Smart, mobilat, utilat complet Total Nou Nefolosit. Loc Parcare Subteran **650 €;** ☎0727.321.447 andreirosu23@gmail.com

14. **Aviatiei** vav Crystal Palace dec., 65 mp, mobilat, utilat, Inchiriere ap cu 2 camere, in suprafata de 65 mp cu balcon, dec., situat la et 1/4, in bloc reabilitat termic, construit in anul 1998, mobilat si utilat, proaspat zugravit. Agentie, liber **400 €;** ☎0762.093.000

15. **Aviatiei,** dec., 50 mp, nemobilat, disponibil imediat, parter, bloc anvelopat, apropiere metrou Aurel Vlaicu si Mall Promenada, **370 €;** ☎0771.631.675

16. **Aviatiei,** Baneasa, bloc 2020, semidec., 58 mp, mobilat, utilat, incalzire prin pardoseala, masina spalat vase, rufe, curte interioara de 4 mp, mobilat si utilat la cheie, smart tv, 2 ap. de aer conditionat, liber. **650 €;** ☎0730.941.521

17. **Aviatiei,** bloc 2007, parcare subterana, dec., 65 mp, mobilat, utilat, zona Crystal Palace, centrala de apartament, etaj 2/5, dec., mobilat si utilat, balcon, foarte bine amplasat, ferit de zgomotul stradal, la aproximativ 10 minute de metrou Aurel Vlaicu, liber. **600 €;** ☎0728.736.846

18. **Aviatiei,** Herastrau, Cortina Residence, Bucuresti dec., 75 mp, mobilat, utilat, apartament 2 camere + dining/birou, 2 bai. Particular, Mobilat, utilat lux, mobila Rovere + Delta Design. Loc parcare subteran inclus, etaj 3/12. Fara animale, **950 €;** ☎0729.743.655

19. **Aviatiei,** One Floreasca Lake, Bucuresti, inchiriere apartament 2 camere semidec., 56 mp, mobilat, utilat, **1.200 €;** ☎0758.900.400 office@topestates.ro

20. **Baneasa,** Horia Macelariu, Mobilat nou, Comision 0 % dec., 51.00 mp, mobilat, utilat, **500 €;** ☎0723.325.257 contact@mihaelaanton.ro

21. **Baneasa,** Pipera, AirONE Residence semidec., 55 mp, mobilat, utilat, Apartament 2 camere utilat, Drumul Nisipoasa 71, bloc 2018, dec., suprafata 55mp, etaj 2/4 cu lift, parcare privata, prima inchiriere, termen lung. **550 €;** ☎0783.870.978 costel21d@yahoo.com

22. **Banu** Manta, Primaria Sector 1, parcare ADP, semidec., 54 mp, mobilat, utilat, agentie imobiliara, comision 50 %, 2 camere etaj 4/4, parcare ADP, contract ANAF, renovat integral, mobilat si utilat modern, cuptor electric, plita pe gaz noi, chiuveta, hota, mobilier bucatarie nou **500 €;** ☎0723.627.543

23. **Barbu** Vacarescu dec., mobilat, utilat, 1/8, studio, mobilat si utilat total, modern, g, f, p, t, um, ac, metrou Stefan cel Mare 1 minut, reabilitat termic,liber 1 Martie **450 €;** ☎0720.663.399 siadconcept@gmail.com

24. **Barbu** Vacarescu Stefan cel Mare la 5 min de metrou dec., 60 mp, mobilat, utilat, Barbu Vacarescu stradal, metrou Stefan cel mare la 5 min, parcul circului aproape, bloc reabilitat termic, et. 7/8, vedere deschisa, dec, balcon 7 mp, renovat complet, mobilat si utilat, av. 1+1, **550 €;** ☎0799.666.104

25. **Barbu** Vacarescu, dec., 64 mp, mobilat, utilat, 2 camere, 6/8, constructie 92, gresie, faianta, parchet, termopan, usa metalica, aer conditionat, masina spalat, spacii depozitare, metrou 1 min., **450 €;** ☎0720.663.399 siadconcept@gmail.com

26. **Barbu** Vacarescu, Aviatiei Tower, dec., 78 mp, mobilat, utilat, apartament 2 camere+1 birou, etaj 9/S+P+11, 66 mp+ 11 terasa de 12 mp, 1 baie, loc de parcare, mobilat si utilat, incalzire in pardoseala, bucatarie mobilata si echipata, dressing incapator, **950 €;** ☎0724.299.311 mariuseurobest@gmail.com

27. **Basarabia,** proprietar, 2 camere, parcare, semidec., 55 mp, mobilat, utilat, apartament cu 2 camere la intersectia dintre bd. Basarabia si bd. Chisinau, aproape de Arena Nationala si Mega Mall. Prima inchiriere, proaspat zugravit, complet mobilat si utilat, **450 €;** ☎0792.018.111 vanexel@gmail.com

28. **Basarabia,** vis a vis de Liceul Dimitrie Leonida, dec., 54 mp, mobilat, utilat, proprietar, oferta inchiriere, ap. 2 camere, dec., etaj 2/8, 54 mp, dec., complet mobilat si utilat, **450 €;** ☎0743.121.949 mariana.iordache2711@gmail.com

29. **Basarabiei,** Morarilor, Hercesa, 2 camere, 490 euro dec., 48 mp, mobilat, utilat, Inchiriere 2 cam dec.e Hercesa Morarilor, 490 euro, incalzire in pardoseala, centrala proprie, masina de spalat vase, AC, etaj inferior, totul nou! Conditii inchiriere 1+1, comision agentie 50%. **490 €;** ☎0723.542.482 ralevis.imobiliare@gamil.com

30. **Bazilescu** metrou, de inchiriat apartament 2 camere semidec., 52 mp, mobilat, utilat, va oferim spre inchiriere un apartament compus din 2 camere situat in zona Bucuresti Noi. Imobilul se afla pe strada Pietei in spatele statiei de metrou Bazilescu **390 €;** ☎0752.413.105 cristian@proestate.ro

31. **Belvedere** 2022 Aviatiei, 2 camere centrala proprie dec., 57 mp, mobilat, utilat, Belvedere Residence 2022, Aviatiei, metrou Aurel Vlaicu. Inchiriez 2 camere 57 mp cu terasa, centrala proprie, incalzire in pardoseala, contorizat, 2 AC, TV Smart, mobilat, utilat nou, et.3/11, in Lei, **550 €;** ☎0727.321.447 andreirosu23@gmail.com

32. **Berceni** 40 mp, mobilat, utilat, Berceni, Piata Resita, Luica, oferim spre inchiriere un apartament mobilat complet, conf 2, dec., et. 10/11, masina spalat, aragaz, frigider, termopan, gresie, **250 €;** ☎0722.542.692/ 0761.532.117 pavimobiliare@yahoo.com

33. **Berceni** Piata Sudului Secuilor dec., 50 mp, mobilat, utilat, Berceni Piata Sudului Secuilor, 2 camere bloc anvelopat, scara foarte curata iluminata natural, et 3/4, dec., suprafata 50mp, mobilat, utilat (aragaz, frigider, masina de spalat, tv) termen lung **360 €;** ☎0729.705.644

34. **Berceni,** dec., 41 mp, mobilat, utilat, Proprietar, inchiriez apartament 2 camere, Drumul Binelui situat la demisol. Apartamentul este renovat si utilat.Inchirierea se face minim 1 an si contract ANAF. Se percepe garantie 1+1 si 1+2 cu animale de companie. Pretul este negociabil. **1.800 L;** ☎0760.984.984

35. **Berceni,** Aleea Dorohoi, contract ANAF, ocazie, dec., 50 mp, mobilat, utilat, cf.1, 50 mp, et.6/10, dec., mobilat, utilat, ac, tv, maxim 3 persoane, fara animale, termen lung, fara parcare, agentie **300 €;** ☎0775.237.139

36. **Berceni,** Argeselu, renovat dec., 35 mp, mobilat, utilat, apartament 2 camere la etaju 2/4 mobilat, utilat intr-un bloc calm si civilizat, dotat cu frigider, masina de spalat, aer conditionat, aragaz, parchet, gresie etc. Transport public autobuz 381 si 76 **300 €;** ☎0787.249.439 cristian_horvat@yahoo.com

37. **Berceni,** B-dul Brancoveanu, stradal, ocazie semidec., 50 mp, mobilat, utilat, cf. 1, 50 mp, et. 10, dec., mobilat, utilat, tv, maxim 4 pers. (familie), fara animale. Proprietarul se angajeaza a zugravi ap. dupa ce se va termina reabilitarea lui. Agentie **1.400 L;** ☎0775.237.139

38. **Berceni,** Emil Racovita dec., 52 mp, mobilat, utilat, Ap situat la 8 min de metrou, etaj 7/8, dec., bloc reabilitat, gresie, faianta, parchet, termopan, usa metalica, masina de spalat, frigider, aragaz, balcon, renovat. Liber. **330 €;** ☎0773.931.307

39. **Berceni,** Grand Arena, str. Turnu Magurele, ocazie dec., 50 mp, mobilat, utilat, cf. 1, 50 mp, et. 2/10, dec., renovat, mobilat, utilat, maxim 2 persoane, nefumatori, fara animale **300 €;** ☎0775.237.139

40. **Berceni,** Luica, stradal, renovat, ocazie, semidec., 40 mp, mobilat, utilat, 40 mp, et. 9/10, semidec. bloc reabilitat, mobilat, utilat, tv, maxim, 3 pers, fara animale, garantie 1.600 Lei, agentie, **1.400 L;** ☎0775.237.139

41. **Berceni,** Metrou Dimitrie Leonida, str. Macesului dec., 56 mp, mobilat, utilat, apartament de inchiriat Berceni, Aparatorii Patriei la 400 m de Metrou Dimitrie Leonida situat la etajul 1/5, avand 56 mp, centrala proprie, aragaz, frigider, masina de spalat rufe, pat, canapea, liber, **360 €;** ☎0767.377.376/ 0785.225.855 visanescumarian@gmail.com

42. **Berceni,** Obregia, 15 min. metrou si mall Sun Plaza dec., 55 mp, mobilat, utilat, al 2-lea bloc de la bulevard, liber si disponibil, clasic-modern, curat, mobilat, utilat, tv nou, aer conditionat, balcon foarte spatios, et. 5, bloc izolat, termen lung, include ANAF, doar persoane serioase, agentie, seriozitate, **350 €;** ☎0764.841.843

43. **Berceni,** Obregia, stradal semidec., 36 mp, mobilat, utilat, 36 mp, et. 3/10, semidec. mobilat, utilat, maxim 2 pers. fara animale **1.500 L;** ☎0775.237.139

44. **Berceni,** Olympus Residence, dec., 60 mp, mobilat, utilat, inchiriez apartament cu 2 camere, bloc nou, prima inchiriere. Rog seriozitate **500 €;** ☎+40749111331 pushaangel_4u2009@yahoo.com

45. **Berceni,** Popesti Leordeni apartament semidec., 50 mp, mobilat, utilat, La 12 minute de metrou Berceni, apartament in bloc nou, centrala proprie, etaj 3, loc parcare, mobilat si utilat, internet, 2 balcoane, liber. **350 €;** ☎0733.044.670 Unoimobiliare@yahoo.com

46. **Berceni,** Racovita, 2 camere, liber dec., 54 mp, mobilat, utilat, 2 cam 54 mp, etaj 2/9, dec., mobilat modern + utilat complet, gresie, faianta, parchet, termopan + usa metal. Aproape metrou. **350 €;** ☎0771.121.208

47. **Berceni,** sos. Oltenitei, IRA, dec., 60 mp, mobilat, utilat, inchiriez apartament pe sos. Oltenitei in ansamblul rezidential Olympus Residence, bloc nou, totul nou, zona linistita, loc de parcare subteran. Rog seriozitate. Va asteptam cu drag la vizionare **500 €;** ☎+40749111331 pushaangel_4u2009@yahoo.com

48. **Berceni,** str. Moldovita, renovat, AC, ocazie semidec., 40 mp, mobilat, utilat, 40 mp, et.9/10, sd., renovat, mobilat, utilat, ac, intrarea in bucatarie se face din sufragerie, bloc reabilitat, maxim 2 persoane, fara animale, agentie **1.500 L;** ☎0775.237.139

49. **Bragadiru,** semidec., 60 mp, mobilat, utilat, Bragadiru, Leroy, ap. 2 cam., 60 mp, et. 2, mobilat si utilat nou, balcon mare inchis cu termopan, centrala proprie, geam baie, usa metalica ☎0721.242.956

50. **Bragadiru** - Leroy Merlin semidec., 42 mp, mobilat, utilat, 2 camere sdec et 3/8, mobilate utilate modern, finisaje de lux, AC, balcon mare, vedere fata. Prima inchiriere, Urgent. Loc de parcare subteran. Prima inchiriere. Urgent ! **350 €;** ☎0722.828.609 imobiliare.az@gmail.com

51. **Bragadiru** Crown Residence dec., mobilat, utilat, Alex Watab Imobiliare va propune spre inchiriere un ap de 2 cam,dec, mobilat si utilat,bloc nou,48 m, et 5, centrala proprie.Apartaentul este situat in Bragadiru, Complex Crown. **290 €;** ☎0770.238.747

52. **Bragadiru,** Sos Alexandriei, Rond Cristalului dec., 62 mp, mobilat, utilat, Bragadiru, Rond Cristalului, etaj 2/5, dec., bloc nou 2022, lift, parcare, mobilat si utilat nou, aer conditionat, centrala termica, primul chirias. **400 €;** ☎0753.095.601 office@credoamg.ro

53. **Brancoveanu,** Secuilor, semidec., 52 mp, mobilat, utilat, Metrou Piata Sudului 5 minute, et. 6/8, mobilat, utilat complet, aer conditionat, termopan peste tot, liber, zona civilizata, scoala 190, Mega Image, gradinita, zona verde, parc etc., **400 €;** ☎0785.225.855/ 0767.377.376 madalinmarvis@yahoo.com

54. **Bucur** Obor, stradal pe Stefan cel Mare, metrou, dec., 55 mp, mobilat, utilat, chiar la pasaj, bloc reabilitat, dec., etajul 5, complet renovat, mobilat si utilat modern, gresie, faianta, parchet, termopane, usa metalica frigider, MSR, liber, termen lung **500 €;** ☎0788.100.999 office@ramax.ro

55. **Bucurestii** Noi, inchiriere apartament 2 camere semidec., 57 mp, mobilat, utilat, **480 €;** ☎0724.254.024 balescu.ionut@gmail.com

56. **Calea** 13 Septembrie- Prosper dec., 60 mp, mobilat, utilat, Decomandat, etajul 3/8, an constructie 1989, reabilitat termic, sufragerie 23 mp, bucatarie mare, mobilat si utilat, fara animale de companie, termen lung, contract ANAF, **400 €;** ☎0732.135.467 Ramax2016@yahoo.com

57. **Cantemir,** inchiriere apartament 2 camere semidec., 50 mp, mobilat, utilat, Inchiriere apartament 2 camere Cantemir. Luminos, curat, spatios. Dispune de spatii depozitare, aer conditionat, balcon, vedere catre spatele blocului, aproape de Unirii, Centrul Vechi, Tineretului **420 €;** ☎0757.704.332 info@houseadvisers.ro

58. **Cantemir,** Tineretului, Unirii, 2 camere. dec., 50 mp, mobilat, utilat, Inchiriez apartament 2 camere Bd. Dimitrie Cantemir la 2 minute de metrou Tineretului, 10 minute metrou Unirii. Centrala proprie. Etaj 4/7. 50 mp. Decomandat, renovat total, electrocasnice noi, AC, **620 €;** ☎0726.625.286 instaalin@yahoo.com

59. **Cantemir,** Unirii semidec., mobilat, utilat, Ap. 2 cam., semidec., et. 6/8, renovat, utilat, mobilat ☎0747.953.488/ 0763.070.130

60. **Carol,** semidec., 58 mp, nemobilat, utilat partial, Inchiriez apartament 2 camere, nemobilat (se poate mobila, la cerere), etajul 3/8, semidec.. Apartamentul este situat in centru, cu vedere la bd. Carol, este proaspat renovat, bucataria este partial mobilata. Va astept la vizionare **450 €;** ☎0771.072.578 atelierraco@yahoo.com

61. **Cartier** Henri Coanda, 2 camere 82 mp dec., 82 mp, mobilat partial, utilat partial, proprietar bl. 2022, parter, 2 cai de acces, statie STB, loc parcare. Ap cu 2 cam, centrala proprie, AC, baie completa, Blocul se afla pe Bd. Mircea Veroiu acces Baneasa, str. Biharia sau Campul Pipera, **500 €;** ☎0752.187.348

62. **Chiajna,** Ilfov inchirieri apartamente 2 camere semidec., 50 mp, mobilat, utilat, **300 €;** ☎0774.076.822 mogoseanu.alexandra@gmail.com

63. **Cismigiu** - Opera - Facultatea de Drept dec., 55 mp, mobilat, utilat, Prima Inchiriere! Bloc nou, centrala proprie, vedere libera spre Opera Romana, la 7 minute de mers de metrou Eroilor si de Parcul Cismigiu.Complet mobilat si utilat. Parcare subterana inclusa **850 €;** ☎0742.184.746

64. **Cismigiu** - Opera - Facultatea de Drept dec., 55 mp, mobilat, utilat, Prima Inchiriere! Bloc nou, centrala proprie, vedere libera spre Opera Romana, la 7 minute de mers de metrou Eroilor si de Parcul Cismigiu.Complet mobilat si utilat. Posibilitate loc parcare. **800 €;** ☎0742.184.746

65. **Cismigiu,** dec., 60 mp, mobilat, utilat, 2 camere, 60 mp, in vila, etaj 1 din 2, balcon, centrala proprie, linistit. Locuinta sau birou. **480 €;** ☎0724.021.257

66. **Cismigiu,** ultracentral, lux 2023, prima inchiriere dec., 70 mp, mobilat, utilat, ultracentral, lux, bloc nou 2023, smart home, opera rezidence, superfinisat, spatios, 70 mp, nou mobilat, utilat, prima inchiriere, 4/5, terasa mare, superba, lift modern, comision 0, **700 €;** ☎0722.274.245

67. **Colentina** Rau, Mc Donalds, vav de ANL dec., 55 mp, mobilat, utilat, Maior Bacila, langa Parcul Plumbuita, bloc reabilitat termic, et.2/4, dec, 55mp, imb. gfp, ac, mobilat-utilat, aparetamentul se inchiriaza impreuna cu un loc de parcare platit la adp, accesibil rapid. **400 €;** ☎0722.614.867/ 0799.666.104

68. **Colentina,** Doamna Ghica, Nada Florilor, zugravit semidec., 42 mp, mobilat, utilat, 42 mp, et.7/10, sd., zugravit acum alb (foto vechi), mobilat, utilat, ac, tv, bloc reabilitat, maxim 3 pers., eventual piso, agentie **1.650 L;** ☎0775.237.139

69. **Colentina,** Doamna Ghica, stradal, ocazie dec., 52 mp, mobilat, utilat, cf. 1, 52 mp, et. 6/10, dec., mobilat, utilat, s-a montat parchet pe holuri, bloc reabilitat, scara impecabila, 1 pers. sau cuplu, fara animale, exclus pretentiosi, ocazie; din 1.04, agentie **1.300 L;** ☎0775.237.139

70. **Colentina,** Rau Bacila, Mc.Donald's vav Anl dec., 55 mp, mobilat, utilat, str Piatra Mare aproape Scoala 39, Parc Plumbuita/ Motodrom, etaj 4/4,cf.1 dec.,55mp., bloc 1986,pe mijloc,v edere mixta,orientare S,baie cu fereastra, bucatarie spatioasa, mobilat, utilat,imb.,g,f,p,t,um,ac **375 €;** ☎0737.435.628/ 021.380.28.14

71. **Complex** Rose Garden, apartament 2 camere. semidec., 50 mp, mobilat, utilat, **500 €;** ☎0743.335.911 madalina.tupea@goldmcbimobiliare.ro

72. **Costin** Georgian Hercesa 2024, Vivenda, 2 camere, dec., 67 mp, mobilat, utilat, prima inchiriere Rezidential nou 2024 Hercesa paza 24/24, Stadionul National, Parcul National, Metrou Costin Georgian, prima inchiriere, 2 camere dec 67 mp, centrala proprie incalzire in pardoseala, mobilat, utilat nou **550 €;** ☎0727.321.447 andreirosu23@gmail.com

73. **Cotroceni,** dec., 50 mp, mobilat, utilat, inchiriere apartament luminos 2 camere, situat pe Dr. Staicovici intr-o piateta retrasa, imobil P+2, etaj 1, liniste, dec., 50 mp, mobilat si utilat, centrala termica proprie, metrou la 500 m, **600 €;** ☎0730.252.252 contact@amaliatudor.ro

74. **Cotroceni,** Academia Militara, semidec., 50 mp, mobilat, utilat, renovat integral, etaj 4/4, vedere spate, electrocasnice marca Miele, aer conditionat, incalzire prin pardoseala in bucatarie, balcon inchis pe bucatarie si deschis pe living, disponibil imediat, **450 €;** ☎0799.936.443 cosmin.andrei@iness-intermed.ro

75. **Crangasi,** EMAG, dec., 69 mp, nemobilat, utilat partial, Muntii Gurghiului 45-47, cu parcare platita seperat, imobil nou, ap. 2 cam parter inaltat si izolat, dec., 69 mp, termopane, 300 m de metrou Crangasi, grup sanitar nou, finisaje de calitate, **400 €;** ☎0746.840.109

76. **Crangasi-** Giulesti dec., 74 mp, nemobilat, utilat partial, Crangasi, ap 2 cam decom., et 2, 74 mp, spatios, bloc nou, finisaje noi, grup sanitar, balcon generos, termopane de calitate, casa scarii cu granit, liber, 600 ml pana la metrou **400 €;** ☎0746.840.109

77. **Decebal** dec., 65 mp, mobilat, utilat, 2 cam Bd Decebal nr.1, sector 3, totul nou, toate dotarile necesare, posibilitate garaj, parcare, scara curata, tv uri smart, vedere integrala la bd, dec., baie, bucatarie, sufragerie, dormitor. **650 €;** ☎0754.978.680

78. **Decebal** metrou Muncii, 2 camere 70 mp, Loc Parcare dec., 70 mp, mobilat, utilat, Piata Alba Iulia, Decebal, metrou Piata Muncii, bloc 2002, refacut total de la placa, 2 AC, uscator electric rufe, Loc Parcare. Inchiriez 2 camere 70 mp Decomandat, et 4/5, fara lift et. 5 tehnic nelocuit **600 €;** ☎0727.321.447 andreirosu23@gmail.com

79. **Decebal-** Adiacent 65 mp, mobilat, utilat, K-Imobiliare Consult va propune spre inchiriere un apartament de lux situat la etajul 9/10 in bloc nou in zona Decebal. apartamentul este mobilat si utilat modern. Se solicita garantie doua luni. **650 €;** ☎0744.505.999 alexandru@k-imobiliare.ro

80. **Delta** Vacaresti, Metrou Piata Sudului, dec., 60 mp, mobilat, utilat, Complex Jupiter, apartament cu 2 camere de inchiriat situat pe Sos. Oltenitei in superbul Complex Rezidential Jupiter la etajul 8/12, langa Sun Plaza si Parcul Tineretului, mobilat, utilat, **500 €;** ☎0767.377.376/ 0785.225.855 visanescumarian@gmail.com

81. **Doamna** Ghica dec., 60 mp, mobilat, utilat, particular inchiriez ap 2 camere 3/4, zona Doamna Ghica -Baicului, str Popa Nicolae cu Heliade intre Vii, foarte aproape de intersectia cu Doamna Ghica, **400 €;** ☎0722.422.366 robinh25@yahoo.com

82. **Doamna** Ghica, Baicului, semidec., 70 mp, mobilat, utilat, agentia imobiliara va ofera spre inchiriere un apartament de 2 camere situat in zona Baicului - Doamna Ghica, stradal, confort 1, semidec., cu suprafata totala de 70 mp, situat la parter/4, **2.000 L;** ☎0740.191.920/ 0721.268.107 adrianaristorr@yahoo.com

83. **Domenii** dec., 50 mp, mobilat, utilat, Arcadia, mobilat/utilat complet, etaj 5,living cu bucatarie open/space, centrala imobil, aer conditionat, vedere catre parc,loc parcare subteran inclus in pret. **670 €;** ☎0799.936.443 cosmin.andrei@iness-intermed.ro

84. **Dorobanti,** semidec., 60 mp, mobilat, utilat, buna ziua, persoana privata inchiriez apartament 2 camere, zona Dorobanti, etaj 2, mobilat, utilat, curat, conditii foarte bune de locuit, fara cheltuieli aditionale. Pret negociabil. **550 €;** ☎0745.046.786 mateeeii@live.com

85. **Dorobanti,** bloc Perla, sector 1, Bucuresti semidec., 50 mp, nemobilat, utilat partial, Proprietar inchiriez apartament 2 camere, semidec., in bloc Perla, Dorobanti, sector 1. Pretul usor negociabil **450 €;** ☎0730.304.074 cristinaguiu77@gmail.com

86. **Doua** camere + parcare subterana, spatii depozitare, bloc 2016, prima chirie. dec., 73 mp, mobilat, utilat, **700 €;** ☎0765.522.734 emil@imonena.ro

87. **Doua** camere + parcare subterana, spatii depozitare, bloc 2016, prima chirie. d

Imobiliare închirieri 2 CAMERE

186. **Lacul** Tei, Parcul Circului, Lidl,Mega Image dec., 56 mp, mobilat, utilat, semi-stradal, 4/10,cf1, dec, 56mp, vedere pe spate, liniste, bloc reabilitat termic, mobilat si utilat complet,liber, balcon spatios gresiat, curat, g+f+p+t,usa metalica, aer conditionat, contract la Anaf,av 1+1. **400 €;** ☎0770.956.572

187. **Lacul** Tei, Teiul Doamnei semidec., 44 mp, mobilat, utilat, apartament 2 camere Lacul Tei, Teiul Doamnei. Localizare extraordinara, et. 4/8, an 1976, su- 44 mp, balcon inchis, complet mobilat si utilat **375 €;** ☎0736.333.063 florin.stanica@crsimobiliare.ro

188. **Liberty** Center, dec., 62 mp, mobilat, utilat, apartament 2 camere foarte frumos de inchiriat in Central Adress Residence/Liberty Center pe strada Nasaud 77, totul nou, disponibil imediat, mobilat utilat lux, bloc nou, etaj 5, sector 5, **650 €;** ☎0765.643.114 Gorgastefan@yahoo.com

189. **Lujerului** Apartament 2 Camere Mobilat si Utilat Plaza Mall 0 Comision semidec., 53 mp, mobilat, utilat, **520 €;** ☎0771.575.059 dragos@norisk.ro

190. **Lujerului** Militari Gran Via dec., 50 mp, mobilat, utilat, Inchiriez apartament 2 camere Gran Via Lujerului **550 €;** ☎0767.020.032 neacsu_dan2004@yahoo.com

191. **Lujerului,** Cora Militari, dec., 40 mp, mobilat, utilat, Militari, Cora, Lujerului, metrou la 5 minute, acces la toate mijloacele de transport in comun, apartament 2 camere dec.e, complet mobilat, utilat, aer conditionat, termoficare. Direct proprietar, **2.000 L;** ☎0773.940.482 fvbadea@yahoo.com

192. **Lujerului,** Militari, dec., 45 mp, mobilat, utilat, apartamentul dec. de aproximativ 45 mp este situat la etajul 7 al unui imobil construit in regim de inaltime P+10, retras de la bulevardul principal si ferit de zgomot **300 €;** ☎0738.911.711 office@rentmyhome.ro

193. **Magurele,** prima inchiriere, 2 camere mobilat nou! dec., 50 mp, mobilat, utilat, va oferim spre inchiriere un apartament situat la parterul unui imobil recent finalizat. Imobilul este situat in orasul Magurele, pe strada Marasesti si este conectat la toate utilitatile orasului. **400 €;** ☎0752.413.105 cristian@proestate.ro

194. **Marriott,** semidec., 60 mp, mobilat, utilat, Calea 13 Septembrie, hotel Marriott, apartament 2 camere, complet utilat, videointerfon, AC, bloc cu supraveghere video intrare, inclusiv pe etaj, panorama deosebita spre hotel Marriott si catedrala.Nu accept animale de companie, **480 €;** ☎0728.074.120 avramrazvan@yahoo.com

195. **Metrou** Iancului (3 min.) Avrig, apartament 2 camere dec., dec., 55 mp, mobilat, utilat, **370 €;** ☎0774.429.021 smart2investestate@gmail.com

196. **Mihai** Bravu 2 camere, bloc 2021 centrala, parcare dec., 70 mp, mobilat, utilat, 1 minut Metrou Mihai Bravu, bloc 2021, paza 24/24, centrala proprie, incalzire pardoseala ctr. ANAF. Inchiriez apartament 2 camere 57 mp cu balcon, mobilat, utilat complet. Sala fitness, net, cablu, gratis **550 €;** ☎0727.321.447 andreirosu23@gmail.com

197. **Mihai** Bravu langa metrou dec., 60 mp, mobilat, utilat, Apartament de 2 camere dec. vizavi de statia de metrou Mihai Bravu.Etaj 3/8. Centrala termica. Liber. **570 €;** ☎0769.651.162

198. **Mihai** Bravu, chiar la statia de metrou, dec., 60 mp, mobilat, utilat, bloc stradal, vedere fata, constructie 2019, centrala proprie, complet mobilat si utilat modern, gresie, faianta, parchet, termopane, usa metalica, ac, balcon tip terasa, liber, termen lung **570 €;** ☎0728.777.132 office@ramax.ro

199. **Mihai** Bravu, metrou, semidec., 61 mp, mobilat, utilat, ofer spre inchiriere apartament spatios, bloc nou, mobilat, utilat totul nou, primul proprietar, 5 min. metrou Mihai Bravu, centrala, loc parcare subteran, primul proprietar, 650 euro/ luna, **600 €;** ☎0736.570.871 panculescuroxana@gmail.com

200. **Mihail** Sebastian- Inchiriere Imobil semidec., 54 mp, mobilat, utilat, Ap 2 cam Strada Mihail Sebastian, etaj 2/8, 54mp utili, **440 €;** ☎0750.441.664

201. **Militari** Iuliu Maniu inchiriori 2 camere dec., 54 mp, mobilat, utilat, **320 €;** ☎0720.592.299 flandaservimpex2@yahoo.com

202. **Militari** Lujerului dec., 43 mp, mobilat, utilat, Inchiriere 2cam Militari- Politehnica, cf.Idec, 1976, 43mp, 6/10, imbunatatiri-foarte curat, 7m pana la Cora Lujerului, fara animale companie, chirie 320Euro+ garantie 320Euro+160Euro comis Ag, contract ANAF. **320 €;** ☎0723.351.895/ 0745.351.895 tinaparaschiv@yahoo.com

203. **Militari** Residence, dec., nemobilat, 2 camere, bloc nou 2023, prima inchiriere, liber, urgent, proprietar, **350 €;** ☎0757.403.941

204. **Militari** Veteranilor -Gorjului dec., 50 mp, mobilat, utilat, dec., etaj 4/10, 5 minute metrou, mobilat utilat.1+1 garantie. **380 €;** ☎0730.125.007 dana.becherescu@gmail.com

205. **Militari,** Gorjului dec., 65 mp, mobilat, utilat, Gorjului 1 minut metrou langa piata, inchiriem ap. 2 camere, 69 mp, mobilat complet, 6/10, dec., masina spalat, aragaz, frigider, termopan, aer conditionat gresie, faianta, parchet, termopan, **300 €;** ☎0722.542.692 pavimobiliare@yahoo.com

206. **Militari,** Gorjului dec., 63 mp, mobilat, utilat, Proprietar ofer spre inchiriere apartament 2 camere, dec., complet mobilat si utilat, etaj 7/9. Apartamentul dispune de centrala proprie, aer conditionat, balcon inchis termopan, este foarte economic si ieftin de intretinut, camerele sunt mari si spatioase, suprafata utila este de 63 mp. Apartamentul este compus din dormitor cu pat dublu, living spatios si luminos, baie utilata, cabina de dus si bideu, bucatarie complet utilata, balcon spatios inchis. Apartamentul dispune de toate electronicele necesare. Zona este linistita si ferita de zgomotul urban, cu toate ca este la doar 5 minute de metrou. Negociabil. **450 €;** ☎0744.246.239 icosofret@gmail.com

207. **Militari,** Gorjului, inchirieri apartamente 2 camere semidec., 54 mp, mobilat, utilat, **350 €;** ☎0774.076.822 mogoseanu.alexandra@gmail.com

208. **Militari,** Iuliu Maniu, Lujerului, dec., 50 mp, mobilat, utilat, Piata Veteranilor, 3 minute metrou, inchiriem ap 2 camere, mobila nou, et. 4/8, cf. 1 dec.. Aragaz, frigider, aer conditionat. Renovat recent gresie, faianta, parchet, termopan. Contract ANAF **400 €;** ☎0722.542.692 aurelia_iba@yahoo.com

209. **Militari,** Lujerului, 3 minute metrou, zugravit dec., 54 mp, mobilat, utilat, B-dul Iuliu Maniu, stradal, bloc reabilitat, cf. 1 54 mp, dec., mobilat, utilat, ac, tv, maxim 3 pers. fara animale, agentie **1.500 L;** ☎0775.237.139

210. **Militari,** Lujerului, centrala proprie, semidec., 65 mp, mobilat, utilat, mobilat si utilat modern, et 6/8,bloc din 1990, reabilitat termic, centrala proprie, doua balcoane inchise in termopan, foarte curat si spatios,termen lung,pret neg, liber **550 €;** ☎0723.118.758/ 0723.118.778 adrianaolteanu@ymail.com

211. **Militari,** Metrou Preciziei, Rotar Park 2 dec., 50 mp, mobilat, utilat, Str Drumul Osiei, apartament cu 2 camere tip studio, etaj 1/10, suprafata 50mp, mobilat si utilat, prima inchiriere, 1+1+comision standard **380 €;** ☎0746.513.305 trifu.danandrei@yahoo.com

212. **Militari,** sector 6, dec., 55 mp, mobilat, utilat, Inchiriez apartament 2 camere, complex Rotar Park Residence **400 €;** ☎0745.276.564 roxana_roxy56@yahoo.com

213. **Militari,** sos. Virtutii, bloc nou, Mc Donalds dec., 50 mp, mobilat, utilat, apartament dec. in bloc nou cu centrala proprie, mobilat si utilat cu masina de spalat, frigider, plita, cuptor. Disponibil din 22.03. Negociabil **450 €;** ☎0767.041.218

214. **Militari,** str. Dreptatii, 3 minute metrou, ocazie semidec., 50 mp, mobilat, utilat, cf.1, 50 mp, parter / 10, sd., mobilat nou, utilat, AC, balcon, maxim 4 pers. (familie), fara animale, agentie **1.600 L;** ☎0775.237.139

215. **Militari,** Style Residence mobilat, utilat, Militari, Style Residence, vis-a-vis de Auchan Militari, inchiriez apartament 2 camere, bloc nou, parter, mobilat si utilat nou, aer conditionat (loc parcare subsol) **400 €;** ☎0799.869.100

216. **Morarilor,** Pantelimon, Dobroesti, semidec., 50 mp, mobilat, utilat, inchiriez apartament 2 camere in bloc nou, complexul Estic Park, constructie 2020, mobilat si utilat modern, spatios, zona linistita, **370 €;** ☎+40751257273 t.sanziana@yahoo.com

217. **Mosilor** - Metrou Obor, Inchiriere 2 camere comision 0% dec., 54 mp, nemobilat, neutilat, **490 €;** ☎0737.028.572 diana@axareal.ro

218. **Mosilor** Eminescu Pizza Hut dec., 55 mp, mobilat, utilat, etaj 7/8, mobilat si utilat, proaspat igienizat, liber, Contract Anaf- avantaj decontare, avans 1+1, Comision Agentie 50%,vecinatati: Dacia Carol, Universitate,Obor, Stefan cel Mare **450 €;** ☎0758.074.444 valigeorgescu88@gmail.com

219. **Mosilor,** Carol, Zece Mese semidec., 55 mp, mobilat, utilat, apropae Parc Izvorul Rece, Pitza Hut, etaj 1/8,cf.1 semidec., 55mp., bloc 1980 reabilitat termic,pe mijloc, intrare stradala, vedere spate orientare S-E, mobilat,utilat,renovat integral,g,f,p, termopan,um **490 €;** ☎0737.435.628/ 0737.435.628

220. **Nasaud** Central Address Residence.Str.Nasaud nr 77 dec., 52 mp, nemobilat, utilat, Proprietar, inchiriez apartament 2 camere etaj 2/12, in complexul Central Address Residence, vizavi de Liberty Mall, foarte apropae de Complexul Vulcan, Parcul Carol si la 5 minute de mers cu masina de Piata Unirii.Este la prima inchiriere. Totul nou.Anul constructiei 2023 **2.500 L;** ☎0722.628.512

221. **Navodari,** Mamaia Nord, Signature Promenada, dec., 64 mp, mobilat, utilat, apartament 2 camere, etaj 3/P+6, an constructie 2022, 48 mp utili+ 1 terasa de 16 mp, cu vedere la mare, mobilat si utilat, modern, totul nou, finisaje de exceptie. Din 12.09.2023 pana la 30.05.2024, **500 €;** ☎0722.147.959 dragneaeurobest76@gmail.com

222. **Nerva** Traian 65 mp, mobilat, utilat, Timpuri Noi, dec., cf. 1, et. 8/9+tehnic, 65 mp, mobilat si utilat complet, aer conditionat, apropae de metrou Timpuri Noi (5 minute). Agentie, **480 €;** ☎0733.483.494

223. **Nicolae** Grigorescu dec., mobilat, utilat, 2 camere dec., 2 min de metrou Nicolae Grigorescu. Renovat - prima inchiriere. Proprietar. Mobilat si utilat complet. Et 5/10. Parcul IOR 4 min. Piata Matei Amborzie 3 min Mall Park Lake 10 min **470 €;** ☎0721.295.755 moc_tavy@yahoo.com

224. **Nicolae** Grigorescu intersectie cu Liviu Rebreanu dec., 50 mp, mobilat, utilat, 3-4 min. spre statia metrou Titan, apartament 2 cam dec., baie, bucatarie, balcon, camara, debara, hol, proaspat zugravite, etaj 5/10, anvelopat, mobila si aparatura electro-casnica noua, AC, termopan, ☎0723.394.504

225. **Nicolae** Titulescu, comision zero, dec., 65 mp, mobilat, utilat, zero comision, apartamentul dec. de aproximativ 65 mp este situat la etajul 8 al unui imobil construit in regim de inaltime P+9, recent izolat termic **450 €;** ☎0738.911.711 office@rentmyhome.ro

226. **North** Area Lake View 2014, Aviatiei, 2 camere 67mp dec., 67 mp, mobilat, utilat, North Area Lake View 2014, One Herastrau Plaza, Aviatiei, Aurel Vlaicu, paza. Inchiriez 2 camere 67 mp, terasa, centrala proprie, masina spalat vase, 2 ac, 2 tv smart, mobilat, utilat, nou, et 1/10. **700 €;** ☎0727.321.447 andreirosu23@gmail.com

227. **Novum** Residence, metrou Grozavesti, dec., 56 mp, mobilat, utilat, apartament la 5 minute de metrou, Carrefour Orhideea, bloc 2019, etaj 3/11, dotat cu aer conditionat, masina spalat vase, rufe, cuptor, plita, microunde, disponibil imediat, contract Anaf, **530 €;** ☎0730.941.521

228. **Obor** Metrou dec., 55 mp, mobilat, utilat, Apartament 2 camere, situat la etajul 9/10,mobilat, utilat, in imediata apropiere metrou Obor, Veranda Mall, Piata Obor **400 €;** ☎0723.796.911

229. **Obor** Metrou dec., 50 mp, mobilat, utilat, Apartament 2 camere,mobilat, utilat, AC,complet renovat,etajul 9/10, in imediata apropiere Metrou Obor, Veranda Mall, Piata Obor. **410 €;** ☎0723.796.911

230. **Obor** Teiul Doamnei Colentina vav Sectia 7 politie semidec., 60 mp, mobilat, utilat, Str. Otesani, plan 2, vedere spre spate, zona linistita, metrou Obor la 10 min., scoala 27, 5 min., et. 2/8, bloc din 1986, reabilitat termic, mobilat si utilat, geam la baie, 60 mp, balcon mare, liber, **450 €;** ☎0799.666.104

231. **Obor,** semidec., 55 mp, mobilat, utilat, Colentina, mobilat modern, utilat complet, aer conditionat, pozitie deosebita, adiacent Mihai Bravu, Calea Mosilor, Stefan cel Mare, 5 minute metrou Obor **430 €;** ☎021.319.78.04/ 0723.515.199 oli_daniel@yahoo.com

232. **Obor,** Colentina, complex Rose Garden, semidec., 67 mp, mobilat, utilat, sos. Colentina stradal, complex Rose Garden, metrou Obor 10 min., vedere mixta, liniste multa, an 2012, et. 7/12, mobilat si complet utilat, 2 balcoane mari, centrala de bloc, paza 24/7, liber imediat, **550 €;** ☎0799.666.104

233. **Obor,** Colentina, Rose Garden, apartament. dec., 60 mp, mobilat, utilat, Apartament cu 2 camere model mare, situat in complexul Rose Garden, vedere pe fata et. 10/11, bloc 2012, complex cu paza 24/7, centrala de imobil, renovat recent, 2 balcoane mari, liber imediat, **500 €;** ☎0799.666.104/ 0722.614.867

234. **Obor,** Colentina, Teiul Doamnei dec., 58 mp, mobilat, utilat, adiacent, 6/8, cf. 1, dec., 58 mp, pe mijloc, mobilat, utilat (masina de spalat, frigider, aragaz), curat, g+f+p+t, usa metalica, aer conditionat, liber, cortorizat, avans 1+1, agentie. **1.500 L;** ☎0770.956.572

235. **Obor,** Kaufland, Facultatea Constructii, metrou semidec., 60 mp, mobilat, utilat, Obor, Mall Veranda, inchiriere apt 2 camere, et 2/8, zona Kaufland Obor, 5 min. Facultatea Constructii, 5 min Metrou, renovat utilat si mobilat, modern, luminos, linistit, balcon mare, termopane. **450 €;** ☎0723.279.373 florian_bernicu@yahoo.com

236. **Obor,** la maxim 4 minute metrou, dec., 56 mp, mobilat, utilat, cf. 1 dec.e, 56 mp, 6/10, cu imbunatatiri, mobilat si utilat complet, liber, aer conditionat, clasa en. B, vizite urgent, merita, **350 €;** ☎0728.879.797 lagunaimob@yahoo.com

237. **Obor,** Mosilor, Mihai Bravu, Stefan cel Mare dec., 50 mp, mobilat, utilat, Inchiriez apartament de 2 camere cu o suprafata utila de 50 mp, situat in intersectia de la Obor cu Mihai Bravu, Stefan cel Mare, Colentina si Mosilor, mobilat si utilat, bloc reabilitat, etaj 9/10. **399 €;** ☎0724.597.950 sapphiresmartinvestagency@gmail.com

238. **Oltenitei** Piata Sudului Sun Plazza stradal dec., 60 mp, mobilat, utilat, Se ofera la inchiriat, apartament cu 2 camere dec., mobilat, utilat si echipat complet gata pentru folosire, inclusiv vesela. Apartamentul este dotat cu toate electrocasnicele de calitate. **425 €;** ☎0759.013.213 tomagheorgel2006@yahoo.com

239. **Oltenitei,** langa Sun Plaza, la 9 min. metrou, dec., 55 mp, mobilat, utilat, proprietar inchiriez apartament cu 2 camere, dec., recent renovat (a doua inchiriere), complet utilat modern in zona Piata Sudului **2.300 L;** ☎0723.340.356 jitead@gmail.com

240. **One** Herastrau 2022 Aviatiei, 2 camere 59mp Parcare dec., 69 mp, mobilat, utilat, One Herastrau, Aviatiei, Aurel Vlaicu. Inchiriez 2 camere dec 59 mp, terasa, centrala incalzire pardoseala, 2 ac, 2 tv smart, masina spalat vase, masina spalat rufe cu uscator, et 6/9 parcare subteran **1.000 €;** ☎0727.321.447 andreirosu23@gmail.com

241. **Orhideea,** Carrefour, dec., 53 mp, nemobilat, utilat partial, str. Alexandru Iacobescu 2-6, ap. 2 cam. parcare platita separat, et. 1, 52.6 mp, dec., bloc nou 2020, finisaje noi, liber, centrala noua, grupuri sanitare noi, termopane Salamander, metrou 400 ml, **400 €;** ☎0746.840.109

242. **Ozana,** prima inchiriere, proprietar, dec., 60 mp, mobilat, utilat, proprietar inchiriez apartament nou, prima inchiriere in bloc nou acces securizat, loc parcare, supraveghere video, apartamentul este mobilat si utilat, nu acceptam animale de companie, **500 €;** ☎0766.228.698 gabi_ninu@yahoo.com

243. **Ozana,** proprietar, dec., 63 mp, mobilat, utilat, inchiriez apartament in bloc nou, prima inchiriere, mobilat si utilat complet, loc parcare inclus, curte cu acces securizat (bariera), supraveghere video, zona noua, foarte linistita, acces rapid metrou, **500 €;** ☎0766.228.698 gabi_ninu@yahoo.com

244. **Pacii,** 2 camere, nemobilat, parcare, parter, +TVA dec., 60 mp, nemobilat, neutilat, Pacii, 2 camere, nemobilat, str. Drumul Bacriului, parter, intrare directa, pretabil firma, finisat, parcare, comision 0%, pret fara tva **400 €;** ☎0771.789.681/ 0772.020.517 fam.suditu@gmail.com

245. **Pacii,** Cartier Rezidential Apusului dec., 56 mp, mobilat, utilat, Apartament 2 camere dec., complet mobilat (mobila comanda) si utilat in rezidential Apusului 1, inaltime 1 loc de parcare. Disponibil din Aprilie 2024. **350 €;** ☎0727.648.797 ramona.colin.rc@gmail.com

246. **Pajura,** 2 camere la parter/p+4, semidec., 45 mp, mobilat, utilat, apartament cu 2 camere semidec., Pajura p+4 renovat total: termopan, parchet, bloc reabilitat. Bucatarie mobilata, aragaz, frigider, masina de spalat automata, **350 €;** ☎0731.877.269/ 0731.877.269 prometeuimobiliare@yahoo.com

247. **Panduri,** dec., 55 mp, mobilat, utilat, cf. 1, dec., et. 7/9, 55 mp, mobilat si utilat, aer conditionat, vedere panoramica, disponibil imediat, **350 €;** ☎0723.707.553 razvanzamfir1@yahoo.com

248. **Panduri,** semidec., 52 mp, mobilat, utilat, Panduri, ap. 2 camere, mobilat si utilat complet, etaj 6/8, statia STB in fata blocului, metrou la 5 minute de mers pe jos, numeroase parcuri si magazine in jurul blocului, **399 €;** ☎0747.084.705 achiurtu@yahoo.com

249. **Panduri,** Academia Militara semidec., 51 mp, mobilat, utilat, semidec., etaj 6/8, vedere spate, mobilat/ utilat complet, aer conditionat, balcon inchis, bloc cu supraveghere video, liber, **390 €;** ☎0799.936.443 cosmin.andrei@iness-intermed.ro

250. **Pantelimon** Circa 9 de Politie dec., 40 mp, mobilat, utilat, Apartament de 2 camere dec. mobilat si utilat, contorizat cu apometre repartitoare, are aer conditionat, zugravit prospat este la prima inchiriere,se trece contractul la circa financiara. **370 €;** ☎0723.261.575/ 0723.261.575 tudorsimobiliare@yahoo.com

251. **Pantelimon,** Circa 9 de Politie, dec., 40 mp, mobilat, utilat, apartamentul de 2 camere dec.e mobilat si utilat complet zugravit prima inchiriere se face contract la circa financiara. Apartamentul este liber, **370 €;** ☎0723.261.575/ 0723.261.575 tudorsimobiliare@yahoo.com

252. **Parcul** Regina Maria, direct proprietar, ap. 2 cam. dec., 56 mp, mobilat, utilat, Direct proprietar, inchiriez ap. 2 camere dec.e, confort 1, etaj 3/10, foarte multa liniste, vecini linistiti, termen lung, contract ANAF. Blocul este construit in anul 1984. Apartamentul este proaspat zugravit, curat, mobilat si utilat, Pret ieftin (sau doua) persoane(e) linistite(e), cu posibilitate de decontare a chiriei de catre institutie sau firma, dar accept si alte variante. Pretul este usor negociabil in functie de numarul persoanelor si termenul de inchiriere. Nu doresc animale de companie in locuinta. **440 €;** ☎0727.320.755 motocprnicolae@gmail.com

253. **Piata** Giulesti, Apartament 2 camere semidec., 60 mp, mobilat, utilat, Piata Giulesti, bloc 2023, 55mp, et.1/P+2+M, centrala proprie, mobilat complet nou, bucatarie utilata, aragaz, frigider, masina spalat, gresie, faianta, parchet, termopan, usa metalica, contract ANAF. **400 €;** ☎0733.787.340

254. **Piata** Iancului semidec., 56 mp, mobilat, utilat, Iancului - Elev Stefanescu, apartament 2 camere, renovat,etaj 10, semidec., 56 mp., usa metalica, gresie, faianta, parchet, termopan, aer conditionat, mobilat, utilat, 5 min. de metrou **350 €;** ☎0726.428.565 gabybudu@gmail.com

255. **Piata** Iancului, ofer apartamnet 1984, complet renovat, modern, etajul 3, metrou, **650 €;** ☎0748.222.336

256. **Piata** Muncii, semidec., 56 mp, mobilat, utilat, Petrascu Gheorghe, 3/10, renovat total, totul nou, mobilat si utilat, masina spalat rufe si vase, hota, frigider, usi noi, mobilier nou, instalatii sanitare noi, prima inchiriere **450 €;** ☎0720.663.399 siadconcept@gmail.com

257. **Piata** Progresu Soseaua Giurgiului semidec., 52 mp, mobilat, utilat, Piata Progresu Soseaua Giurgiului aparatement 2 camere 52 mp, etaj 8 / 8 recent renovat mobilat utilat, zona verde, la 2 statii de metrou Eroii Revolutiei pret/luna **370 €;** ☎0767.299.965/ 0733.373.436 euroinvestgrup@gmail.com

258. **Piata** Sudului, Sun Plaza, cu parcare, semidec., 55 mp, mobilat, utilat, se ofera la inchiriat, apartament cu 2 camere semidec., mobilat, utilat si echipat complet gata pentru folosire, inclusiv vesela. Apartamentul este dotat cu toate electrocasnicele **375 €;** ☎0759.013.213 tomagheorgel2006@yahoo.com

259. **Piata** Trapezului, dec., 53 mp, mobilat, utilat, particular, apartament 2 camere Piata Trapezului, impecabil, mobilat, complet utilat, bloc reabilitat termic, **2.000 L;** ☎0740.999.994 dacdin2014@gmail.com

260. **Piata** Victoriei, 5 minute metrou semidec., 50 mp, nemobilat, neutilat, Piata Victoriei, lancu de Hunedoara, prima inchiriere ap 2 cam cf 1 etaj 1,mobilat nou elegant, masina spalat aragaz frigider termopan aer conditionat gresie faianta parchet. **650 €;** ☎0722.542.692 aurelia_iba@yahoo.com

261. **Piata** Victoriei, de inchiriat ap. 2 camere+boxa. dec., 52 mp, mobilat, utilat, De inchiriat ap. 2 camere, dec., complet mobilat si utilat, Bucuresti, Piata - Victoriei, Suprafata: 52,89 mp, garantie: 1 luna de chirie, termen lung. Detalii: **600 €;** ☎0725.427.427 office@dyas.ro

262. **Pipera** dec., 60 mp, mobilat, utilat, lux, Porsche, ap. 2 cam. dec., parter/5, bloc nou, primul chirias, mobilat si utilat complet, totul nou, calitate si bun gust, incalzire in pardoseala, parcare subterana, liber, disponibil imediat **650 €;** ☎0733.161.954

263. **Pipera** Ivory Residence, ap. 2 cam., parcare, boxa dec., 53 mp, mobilat, utilat, Ivory Residence Pipera, apartament 2 camere complet mobilat si utilat, centrala, ac, incalzire in pardoseala, loc parcare si boxa **620 €;** ☎0732.507.355

264. **Pipera** nr 1 Complex Ivory dec., 58 mp, mobilat, utilat, Direct proprietar inchiriez ap 2 camere, parter, mobilat. Complexul are spatii verzi pentru relaxare in jurul blocurilor, parcare supraetajata, boxa, loc de parcare. Ivory Residence- Rond OMV **550 €;** ☎0740.002.101

265. **Pipera** OMV- Proprietar: Gradina proprie dec., 32 mp, mobilat, utilat, Proprietar:Studio 2 camere mic si cochet, aflat pe malul Lacului Pipera, cu gradina de 80 mp si teasa amenajata pentru a petrece cat mai mult timp in curte. Detine loc de parcare subteran.Vecinatati: OMV, Lac Pipera, McDonalds, **570 €;** ☎0720.271.945 cuclea.ionica@gmail.com

266. **Pipera,** semidec., 55 mp, mobilat, utilat, inchiriez apartament cu 2 camere situat la etajul 1 din 4 in amsamblul Avalon, Pipera. Apartamentul este la prima inchiriere, complet utilat si mobilat. Apartamentul are si de loc de parcare tip Klaus. Pentru acesta se achita suplimentar 100 eur **590 €;** ☎0744.516.702 alina_costea210@yahoo.com

267. **Pipera,** ansamblul Via Pipera, prima inchiriere dec., 54 mp, mobilat partial, utilat partial, Inchiriez apartament cu 2 camere situat la etajul 3 din 5 in ansamblul Via Pipera, Pipera. Apartamentul este la prima inchiriere, cu loc de parcare la subsol. Va rog sa imi scrieti doar pe Whatsapp, **550 €;** ☎0721.575.027 cyku2003@yahoo.com

268. **Pipera,** Aviatiei, dec., 60 mp, mobilat, utilat, inchiriere apartament cu 2 camere situat in complexul rezidential Cloud 9 **952 €;** ☎0722.200.926 office@romconsulting.com

269. **Pipera,** zona de nord, 45 mp, mobilat, utilat, va propunem spre inchiriere, un apartament tip studio, la prima inchiriere, complet mobilat si utilat, situat in Pipera, in complexul Ivory Residence. Apartamentul este foarte luminos si foarte bine compartimentat, avand un living, o bucatarie inchisa, un dormitor, o baie (cu walk-in shower), cat si o terasa. Beneficiaza de aer conditionat, masina de spalat rufe, TV smart, precum si multiple spatii de depozitare. Mobilierul este premium, achizitionat de la Mobexpert. Acces facil catre mijloace de transport in comun, magazine, restaurante, cafenele, zonele de birouri Pipera-Aviatiei, Aeroport, DN1, centura etc. **480 €;** ☎0783.053.558 Soniadobrescu77@gmail.com

270. **Pod** Constanta, sector 1 dec., 70 mp, mobilat, utilat, particular, inchiriez apartament 2 cam. lux, 70 mp, bloc nou, mobilat si utilat complet, totul nou, centrala termica proprie, loc de parcare inchis, 4 minute de statia de metrou Jiului - 600 euro, negociabil **600 €;** ☎0736.577.159 eugeniazeglas@gmail.com

271. **Politehnica,** Novum Residence, semidec., 57 mp, mobilat, utilat, Grozavesti, mobilat si utilat complet, modern, bloc nou, centrala proprie, apropiere metrou. Vecinatati: Drumul Taberei, Militari, Splaiul Independentei etc. **530 €;** ☎0772.169.180 inside.imobiliare@gmail.com

272. **Popesti** Leordeni, dec., 36 mp, mobilat, utilat, K Imobiliare propune in str. Drumul Fermei in apropiere de metrou Dimitrie Leonida apartament 2 camere decomnadat suprafata 36 mp, demisiol, mobilat si utilat, centrala termica. **360 €;** ☎0724.226.342/ 021.312.59.99 cristian@k-imobiliare.ro

273. **Porche** Bucuresti Nord, Pipera dec., 49 mp, mobilat, utilat, direct proprietar, inchiriez locuinta noua, 2 camere, cu loc de parcare subteran, situata in zona Bucuresti Nord, Pipera, imobil construit in anul 2023. **650 €;** ☎0745.545.875 neurodent8829@gmail.com

274. **Prelungirea** Ghencea, comision zero, semidec., 50 mp, mobilat, utilat, comision zero - apartamentul de aproximativ 50 mp este situat la etajul 3 al unui imobil construit in regim de inaltime P+5 in anul 2015 pe o strada linistita, adiacenta soselei Prelungirea Ghencea **400 €;** ☎0738.911.711 office@rentmyhome.ro

275. **Primaverii** - Negulici, 7 minute metrou Aviatorilor dec., 61 mp, mobilat, utilat, la parterul inalt al unui bloc de 3 etaje, dec., mobilat si utilat complet, dispune de centrala proprie de apartament, masina de spalat, aer conditionat, 2 tv lcd, balcon inchis in termopan. **550 €;** ☎0728.736.846

276. **Rahova** dec., 52 mp, mobilat, utilat, proprietar, inchiriez 2 camere, centrala termica si loc parcare ADP, **450 €;** ☎0763.035.752 Cata_sava25@gmail.com

277. **Rahova** Contract ANAF inclus in pret dec., 60 mp, mobilat, utilat, Inchiriez apartament cu 2 camere, mobilat modern, utilat complet (aragaz, frigider, masina de spalat, Ac,) renovat recent, situat intr-o zona linistita, stradal, Contract ANAF inclus in pret. **400 €;** ☎0752.658.747

278. **Rahova** Petre Ispirescu, tramvai 32 oferta dec., 57 mp, mobilat, utilat, 2 camere curate confort 1, dec.e, mobilate si utilate complet cu tv plasma, aer conditionat, combina frigorifica, masina de spalat, aragaz, cablu + internet active. Bloc reabilitat termic. Acces tramvai 32 **315 €;** ☎0725.691.900/ 0762.079.095

279. **Rahova,** Giurgului, Nasaud. dec., 60 mp, mobilat, utilat, Va propun spre inchiriere, 2 camere mobilate si utilate complet, prima inchiriere. Complex Central Adress Residence, vis a vis de Mall Liberty Center. In imediata apropiere gasim, restaurante, supermarketuri, sala fitness etc. **550 €;** ☎0750.460.504

280. **Rahova,** proprietar direct, str. Barca, dec. dec., 62 mp, mobilat, utilat, Rahova, Barca/ Margeanului, apartament spatios dec., cf. 1 sporit, 62 mp, et. 5/8, foarte curat, luminos, imbunatatiri, balcon la bucatarie spatioasa, utilat. Proprietar direct, **2.000 L;** ☎0720.147.740

281. **Ritmului,** Pantelimon proprietar, Pet Friendly dec., 55 mp, mobilat, utilat, bloc izolat, aer conditionat, masina de spalat, frigider (noi), apometre si repartitoare, balcon inchis, 2 cabarete, Mobilat, canapea extensibila sufragerie, nu are televizor. Nu colaborez cu agentii. Acceptam anumale de companie, **390 €;** ☎0730.449.060 mihasol@yahoo.com

282. **Romana,** Ateneu inchiriere apartament 2 camere semidec., 70 mp, mobilat, utilat, **700 €;** ☎0747.607.626 despescu.claudia@gmail.com

283. **Romana,** inchiriere apartament 2 camere, vila, dec., 45 mp, mobilat partial, utilat, **550 €;** ☎0747.607.626 despescu.claudia@gmail.com

284. **Salajan,** 1 Decembrie dec., 51 mp, mobilat, utilat, inchiriez apartament 2 camere, dec., 51 mp utili, mobilat si utilat, chiar langa statia de metrou 1 Decembrie, scoala si gradinita, etaj 7/10, zona linistita **300 €;** ☎0728.727.470

285. **Secuilor,** 5min metrou, modern, pet friendly! semidec., 50 mp, mobilat, utilat, semistradal, liniste, verdeata, parc la 10min,ocazie, liber si disponibil,mobilat si utilat, curat si igienizat,et8, terasa refacuta,bloc civilizat, agentie, oferta reala,vizionari non stop, rugam seriozitate! **410 €;** ☎0764.841.843

286. **Secuilor,** Piata Sudului, semidec., 50 mp, mobilat, utilat, ofer 2 camere mobilate, parchet, gresie, faianta, apometre, repartitoare caldura, bloc curat, P/8, particular. **300 €;** ☎0771.561.394 gicatoma.de@gmail.com

287. **Sisesti-** 2 cam bloc nou cu garaj dec., 53.30 mp, mobilat, utilat, **650 €;** ☎0722.462.244 marian.nistor@goldmcbimobiliare.ro

288. **Soseaua** Salaj 275 dec., 50 mp, mobilat, utilat, Proprietar inchiriez apartament 2 camere, parter, bloc nou, vechime 3 ani, mobilat si utilat integral. Apartamentul beneficiaza de centrala proprie, aer conditionat, masina de spalat, mobilier nou, etc. Disponibilitate imediat. Apartamentul este situat pe soseaua Salaj 275 intr-un complex nou, parcare cu bariera, locul de parcare este inclus in pret. Pretul usor negociabil.Accept doar persoane serioase si care pot sa pastreze curatenia, nu deranjati inutil.Exclus persoane cu animale de companie. **420 €;** ☎0738.838.605 pasolgeorgegabriel@gmail.com

289. **Splaiul** Unirii, Cheiul Dambovitei, Trend Residence dec., 54 mp, mobilat, utilat, Hils Splai, 2 camere, dec., etajul 6, dormitor, living, bucatarie separata, baie, 2 terase frumoase, bloc nou 2022, mobilat si utilat complet, totul nou, centrala termica, primul chirias, **400 €;** ☎0753.095.601 office@credoamg.ro

290. **Stefan** cel Mare mobilat, utilat, Complex residential Central Park, ap. 2 camere, loc parcare, ☎0727.277.260/ 0740.227.032

291. **Stefan** cel Mare semidec., 41 mp, nemobilat, utilat, Sfantul Niceta, apartament doua camere intr-o casa ideal birou, studio foto, atelier sau spatiu locuit. **420 €;** ☎0736.965.547 maryaalex1516@gmail.com

292. **Stefan** cel Mare, dec., 60 mp, mobilat, utilat, Dorobanti, mobilat modern, utilat complet, aer conditionat, adiacent Floreasca, Barbu Vacarescu, Polona, 8 minute metrou Stefan cel Mare **500 €;** ☎021.319.78.04/ 0723.515.199 oli_daniel@yahoo.com

293. **Stefan** cel Mare, dec., 52 mp, mobilat, utilat, Stefan cel Mare,A inchiriez apartament dec., 2 cam, stradal cu vedere la bulevard, langa gura de metrou, mobilat, utilat, gresie, faianta, parchet, aer conditionat, balcon mare, combina frigorifica noua, masina de spalat, cablu, internet, etc. Eugen **370 €;** ☎0742.677.675 sebicarabelea@yahoo.com

294. **Stefan** cel Mare, Central Park dec., 83 mp, mobilat, utilat, inchiriez ap 2 camere, mobilat si utilat **500 €;** ☎0747.119.218 niculae.mob@gmail.com

295. **Stefan** cel Mare, metrou, Dinamo, loc parcare ADP semidec., 56 mp, mobilat, utilat, 2/10, cf. 1, semidec., 56 mp., vedere stradala, orientat pe E-S-E, bl. reabilitat termic, mobilat, modern, utilat

Imobiliare închirieri 3 CAMERE

12. **Baneasa,** 3 camere/ parcare gradina dec., 100 mp, mobilat, utilat, locuri parcare 2 exterior, proprietar, apartament cu 3 camere, bloc S+P+4 etaje in cartierul Felicity, sector 1, gradina 35 mp, modern, complet utilata si mobilata, terasa, **680 €;** ☎0755.884.960 yleanan@yahoo.com

13. **Baneasa,** str. Marinarilor, sect. 1, dec., proprietar inchiriere ap. 3 camere, compus din living, 2 dormitoare, 2 bai, bucat., hol, complet echipat, renovat si mobilat Mobexpert, chiria lunara, fra negocieri, **750 €;** ☎0723.244.687

14. **Barbu** Vacarescu, Floreasca, Sos Fabrica de Glucoza dec., 73 mp, mobilat, utilat, proprietar ofer sper inchiriere apartament deosebit de 3 camere dec. in complex rezidential nou, Belvedere Residence. Apartamentul este situat la et. 5/10 si este compus din 2 dormitoare si living + bucatarie open space. Este complet utilat si mobilat modern, cu 2 bai, aparat de aer conditionat si terasa de 6 mp. Loc de parcare strategic plasat la subsol-1 inclus. Disponibil imediat, **900 €;** ☎0740.014.745 maria.deaconu.eu@gmail.com

15. **Basarabia,** 5 min metrou Costin Georgian dec., 70 mp, mobilat, utilat, 3 camere, 70mp, etaj 3/8,an 1989, dec., bloc anvelopat, orientare SE si NV. Aceasta proprietate este intermediata in exclusivitate de Consultant Imobiliar. **450 €;** ☎0769.676.360

16. **Batistei,** 3 camere cu garaj, semidec., 108 mp, mobilat, utilat, Inalta Curte de Casatie apartament 3 camere cu terasa, bloc 2020, etaj 2, trei grupuri sanitare, doua dormitoare, garaj, mobilat si utilat premium, bloc exclusivist.Zona este linistita cu verdeata, **2.500 €;** ☎0728.820.095 sweethome_imob@yahoo.com

17. **Bd.** Mihail Kogalniceanu, Calea Plevnei, imobil dec., 70 mp, mobilat, utilat, Imobil Bd. Mihail Kogalniceanu - Calea Plevnei - Inchiriere 3 camere, 70 mp, etaj 2, ac, balcon, dec., 580 euro, 0750441664, **580 €;** ☎0750.441.664

18. **Berceni** Aparatorii Patriei dec., 54 mp, mobilat, utilat, Oferim spre inchiriere 2 camere, transformat in 3 cam, 2 dormit, bucatarie, living, mobilat ,utilat modern, apropiere fac Spiru Haret, 1 luna + 1 luna garantie, se poate inchiria pe termen **400 €;** ☎0723.389.967

19. **Berceni, Alexandru Obreja, cinema Cultural dec., 70 mp, mobilat, utilat, 3 camere confort 1 dec., mobilat tineresc, etaj 10 /11 frigider, aragaz, masina de spalat, gresie, faianta, parchet, termopan, centrala propie, loc de parcare 400 €; ☎0761.532.117 lacramioara_munteanu@yahoo.com**

20. **Berceni,** Brancoveanu semidec., 63 mp, mobilat, utilat, Brancoveanu, str. Izvorul Muresului, etaj 3 din 4, mobilat, utilat, decent, liber, contract minim 1 an, 1+1 **350 €;** ☎0722.970.050

21. **Berceni,** Bucuresti, sector 4, semidec., 80 mp, mobilat, utilat, particular, inchiriez apartament de 3 camere in vila, constructie noua, **415 €;** ☎0765.532.951/ 0765.532.952 ana_dimancea@yahoo.com

22. **Brancoveanu,** Luica, semidec., mobilat, utilat, renovat complet, mobilat si utilat modern, bloc reabilitat, gresie, faianta, parchet, termopane, usa metalica, spatii de depozitare **400 €;** ☎0732.135.467 ramax2016@yahoo.com

23. **Brancoveanu,** Nitu Vasile, Metrou, Parc dec., 68 mp, mobilat, utilat, Bd. Constantin Brancoveanu Nr. 114, intersectia cu Nitu Vasile, apartament cu 3 camere, dec., etaj 8/10, mobilat si utilat complet, zona linistita, vedere spate, termen lung, comision standard, **460 €;** ☎0746.513.305 trifu.danandrei@yahoo.com

24. **Bucurestii** Noi, semidec., mobilat, utilat, proprietar, inchiriez ap. 3 camere, Bucurestii Noi, langa parc Bazilescu, et. 1 /10, 1 min. statie metrou, detalii tel. **530 €;** ☎0722.474.567 lukaa13@yahoo.com

25. **Buzau,** Crang dec., 80 mp, mobilat, utilat, Inchiriez 3 camere,renovat, utilat si mobilat complet, centrala, apometre. **350 €;** ☎0769.639.432/ 0724.099.009

26. **Calarasi,** Matei Basarab, Popa Nan, parcare dec., 80 mp, mobilat, utilat, Particular, bloc p+4 din '98, recent anvelopat primarie fonduri europene, scara renovata incl pardoseala, camere video, curte spate, parcare, et. 4/4, 80 mp, 2 balcoane, 2 dormitoare, dressing separat, bucatarie mare masa 4 locuri, renovat complet (parchet stejar, usi cires, marmura bai).Mobilat/ utilat complet (Mobexpert, TV Samsung, wifi, masina spalat rufe Bosch, AC inverter Daikin, frigider Bosch)Bloc linistit zona linistita, Mega Image mare 200 m. Liber, 1+1 garantie. **625 €;** ☎0799.999.919/ 0723.113.421 dandan.privat@yahoo.com

27. **Calea** Dorobantilor, Floraria Trias, semidec., mobilat partial, utilat, 3 camere, 72 mp, mobilat birouri, bucatarie utilata, aragaz, frigider, masina spalat, g, f, p, termopan, AC, apometre, repartitoare, usa metalica, 7 minute metrou Stefan cel Mare, ctr. ANAF, disc., **590 €;** ☎0733.787.340

28. **Calea** Grivitei, fix langa Metrou, pet friendly semidec., 65 mp, mobilat, utilat, et. 4/8, semidec., complet mobilat si utilat modern, pat matrimonial si dressing, electrocasnice relativ noi, bloc stradal,,reabilitat, apartamentul este A"pet friendlyA", liber, **500 €;** ☎0786.325.404

29. **Calea** Vitan, Rin Grand Hotel, modern, parcare, semidec., 90 mp, mobilat, utilat, acces rapid centru, pozitionat exact in spatele hotelului, liber si disponibil, et. 10/11, curat, mobilat si utilat, parcare contra cost, termen lung, doar persoane serioase, agentie, oferta reala, seriozitate, **500 €;** ☎0764.841.843

30. **Cartier** Latin dec., 80 mp, mobilat, utilat, ofer spre inchiriere un apartament cu 3 camere si 2 bai, intr-un bloc nou, complet mobilat si utilat. Locul de parcare inclus in pretul de inchiriere. 2 luni garantie. Direct proprietar, 0 comision. **400 €;** ☎0723.599.109/ 0730.446.799 laurallilianadinca@gmail.com

31. **Central** Park, Stefan cel Mare, Parcul Circului, dec., 105 mp, mobilat, utilat, parcare subterana inclusa in pret, etaj 10/11, renovat, echipat, terasa cu vedere superba spre Parcul Circului, dressing spatios, disponibil imediat, **1.100 €;** ☎0730.941.521

32. **Cismigiu** - Opera - Facultatea de Drept dec., 87 mp, mobilat, utilat, Prima Inchiriere! 3 camere, etaj 3/5, complet dec., bucatarie inchisa, 2 bai cu geam, complet mobilat si utilat, loc parcare, 2 balcoane. La 7 minute de metrou Eroilor si Parcul Cismigiu **1.200 €;** ☎0742.184.746

33. **Colentina,** Stradal, Mc.Donald's Parc Plumbuita dec., 75 mp, mobilat, utilat, Fabrica de Gheata apropre Scoala 39/Scoala Araba, etaj 8/10, cf.1 dec.,75mp., intrare stradala, vedere spate catre lac, mobilat, utilat,imb., g,f,p, termopan,um,liber,av 1+1 **499 €;** ☎0737.435.628/ 021.380.28.14

34. **Constantin** Brancoveanu semidec., 70 mp, mobilat, utilat, B dul Constantin Brancoveanu, apartament 3camere semidec. et 2/4, mobilat si utilat, refacut in 2022 la cheie. **400 €;** ☎0722.535.464 Marindura29@gmail.com

35. **Constantin** Brancoveanu, semidec., 70 mp, mobilat, utilat, B dul Constantin Brancoveanu, apartament 3 camere semidec., et. 2/4, mobilat si utilat, refacut in 2022 la cheie. Pret 400 E, ☎0722.535.464 Adn.dura@gmail.com

36. **Cosmopolis,** Pipera, Nord. dec., 114 mp, mobilat, utilat, Locuinta luminoasa cu acces la piscina si parcare rezervata, in apropiere de Pipera **850 €;** ☎0744.440.815 horia.irimie@gmail.com

37. **Cotroceni,** 7 minute metrou Tudor Vladimirescu semidec., 80 mp, mobilat, utilat, Cotroceni, Academia Militara, Panduri inchiriem 3 cam., zona verde mobilat tineresc, 2/4, masina spalat, aragaz, frigider, aer conditionat, termopan, gresie, parchet, loc de parcare, centrala propria **580 €;** ☎0722.542.692 pavimobiliare@yahoo.com

38. **Cotroceni,** Academia Militara, semidec., mobilat, utilat, apropre de metrou, centrala proprie de apartament, semidec., etaj 2/4, living cu acces in balcon inchis, spatii pentru depozitare, **500 €;** ☎0799.936.443 cosmin.andrei@iness-intermed.ro

39. **Cotroceni,** Academia Militara, Bd. Eroilor, semidec., 75 mp, nemobilat, utilat, bloc civilizat, zona verde, et. 1/3, p, g, f, t, 4 aere conditionate, 2 bai, jacuzzi, centrala termica, zugravit proaspat. Fara pet. Acces facil la STB si metrou. Termen lung. Urgent! **630 €;** ☎0722.828.609 imobiliare.az@gmail.com

40. **Decebal** - 3 camere spatios, modern dec., 85.00 mp, nemobilat, utilat, **850 €;** ☎0729.074.876 florin@norisk.ro

41. **Decebal** - dec., 90 mp, mobilat, utilat, Decebal 3 camere, proprietar -5 min metrou **600 €;** ☎0722.610.071 catalintara@yahoo.com

42. **Decebal** Alba Iulia dec., 75 mp, mobilat, utilat, Va oferim spre ichiriere un apartament de 3 camere, 8 minute metrou Dristor, suprafata 75mp, 2 balcoane, dec., situat la etajul 2, intru-un bloc reabilitat, situat in zona Piata Alba Iulia, **420 €;** ☎0727.090.488 radu@proestate.ro

43. **Decebal,** 3 camere 90 mp bloc 2018 Centrala Parcare dec., 90 mp, mobilat, utilat, 9 min. Piata Alba Iulia, Decebal, 5 min metrou piata Muncii. Inchiriez apartament 3 camere, dec, 90 mp, bloc 2018, centrala proprie, masina spalat vase, 2 ac, etaj 2/4 cu lift, pat 200x200, 2 locuri parcare **650 €;** ☎0727.321.447 andreirosu23@gmail.com

44. **Decebal,** Calea Calarasi, Muncii dec., 81 mp, mobilat, utilat, etaj 4/8, 2 bai, loc de parcare, Theodor Sperantia. Apartament spatios, mobilat si utilat complet, inclusiv masina de spalat vase. Liber de la 1 martie. Se inchiriaza pe termen lung. **650 €;** ☎0737.989.041 contact@ramona-ursu.ro

45. **Domenii** 3 camere renovate mobilate modern semidec., 75 mp, mobilat, utilat, Va oferim un apartament modern, confort 1/ sdec, etaj 3, Bd-ul Ion Mihalache, bloc cu Mega Image la parter, dotat cu masina de spalat, aragaz, frigider, tv , aer conditionat. Centrala proprie. net. **400 €;** ☎0725.691.900/ 0762.079.095

46. **Dorobanti,** Stefan cel Mare, Romana 10 min., metrou dec., 90 mp, mobilat, utilat, Ambasada Turciei, inchiriem 3 cam.,90 mp,5/10, dec., 2 gr. sanitare, mobilat nou, canapele piele noi, masina spalat, aragaz, frigider, termopan, aer conditionat, gresie, faianta, parchet, totul nou, **650 €;** ☎0722.542.692 Pavimobiliare@yahoo.com

47. **Dorobanti,** str. Tudor Vianu nr. 23Bis, Bucuresti semidec., 90 mp, nemobilat, utilat partial, apartament 3 camere, 90 mp, etajul 3/4, fara lift, frumos, luminos, insorit, liniste, vedere pe 3 laturi, 2 bai, balcon, toate optiunile. Bloc mic, constructie noua 2018. Orientare sud si vest, **1.200 €;** ☎0722.676.652 lazarescucalin@gmail.com

48. **Dristor** metrou, Parc Lake, adiacent, semidec., 70 mp, mobilat, utilat, 3 camere cf. 1, etaj 1/4, mobilat, utilat, centrala proprie, 500 euro, plata lunar si o luna garantie, tel. **500 €;** ☎0767.922.400/ 0722.256.664 cordialimobiliare@yahoo.com

49. **Dristor,** dec., 70 mp, mobilat, utilat, apartament 3 camere etaj 2, bloc 1986, Dristor, Str. Adrian Carstea, renovat, mobilat si utilat, **460 €;** ☎0726.309.142 badeauilian001@gmail.com

50. **Dristor,** Park Lake, semidec., 70 mp, mobilat, utilat, situat la 2 minute fata de intrarea in parcul IOR si Mall Park Lake, renovat complet, bloc reabilitat, etajul 5/10, geam la baie, mobilat si utilat, **550 €;** ☎0732.135.467 ramax2016@yahoo.com

51. **Drumul** Sarii dec., 127 mp, mobilat, utilat, Proprietar persoana fizica, inchiriez apartament lux 3 camere, zona Drumul Sarii, Afi Cotroceni. **1.150 €;** ☎0722.653.721 andleea@gmail.com

52. **Drumul** Taberei semidec., 45 mp, mobilat, utilat, Raul Doamnei, etajul 7/10, mobilat si utilat, aer conditionat, aproape de metrou, mijloace de transport in comun, **350 €;** ☎0765.348.367

53. **Drumul** Taberei Bd.Timisoara-Romancierilor renovate dec., mobilat, utilat, Va oferim 3 camere, proaspat renovate, primul etimis dupa renovare, confort 1, dec. , etaj 3 din 4, apartament cu centrala proprie montata recent, mobilier modern, dotata cu aragaz, frigider, **450 €;** ☎0725.691.900/ 0762.079.095

54. **Drumul** Taberei, Afi Cotroceni dec., 78 mp, mobilat, utilat, ap 3 camere dec. situat la cateva minute de statie metrou (Orizont Academia Militara), renovat cu termopan, gresie, faianta, parchet, 2 gr sanitare, mobilat, utilat, disponibil imediat **500 €;** ☎0722.759.565

55. **Drumul** Taberei, AFI Palace Cotroceni, semidec., 85 mp, mobilat, utilat, 3 camere confort 1, renovat, nou, mobilat modern, utilat complet arag, frig, mas de sp, tv, etaj 3/4, imbunatatiri: g, f, p, t, um, contract inclus.Acces imediat metrou, Mall Afi palace. **500 €;** ☎0725.691.900/ 076079095

56. **Drumul** Taberei, Brancusi, dec., 56 mp, mobilat, utilat, inchiriez apartament 2 dormitoare dec.e si bucatarie open space, mobilat, masina de spalat rufe, masina de spalat vase, combina frigorifica noua, balcon inchis, parter, cartier Brancusi. Zona foarte linistita, ideal pentru familie cu copii. Parculet in spatele blocului, Centrul Medical Brancusi in fata blocului, statia de autobuz in lateralul blocului **350 €;** ☎0721.290.627 dariahro@yahoo.com

57. **Drumul** Taberei, Mall Plazza. dec., 70 mp, mobilat, utilat, Dr. Taberei/Mall Plazza, 3 camere, cf. 1, dec. 70 mp, et. 5/10, stradal vis a vis Mall Plazza, renovat mobilat, utilat complet (1 + 1), fara animale, straini, termen lung, 2 balcoane, reabilitat termic, pret =1650 lei, **1.650 L;** ☎0736.475.074

58. **Drumul** Taberei, Plaza Mall dec., 70 mp, mobilat, utilat, 3 cam dec. mobilat, utilat, et. 5/10, Drumul Taberei, vis-a-vis Mall Plaza, bloc stradal, reabilitat, langa statia tramvai 41 intersectia b-dul Timisoara, str. Brasov apropae de metrou. Academia Militara si Monitorul Oficial.Prefer sa inchiriez pe termen lung, familie sau cuplu **550 €;** ☎0721.144.482

59. **Floreasca** dec., 80 mp, mobilat, utilat, 2/11, mobilat utilat complet, pozitie de exceptie, vedere superba, primul chirias, parcare subterana, se poate viziona oricand !!! **1.000 €;** ☎0753.075.109

60. **Floreasca** Residence 80 mp, mobilat, utilat, Apartament 3 camere, etaj 9/P+10, 72 mp+ 1 balcon de 8 mp, 2 bai, loc de parcare subterana, amenajat complet de designer, finisaje de exceptie, centrala termica, aer conditionat, mall in apropiere. **1.200 €;** ☎0723.334.024 bbadrian@gmail.com

61. **Floreasca,** Dinu Pescariu, semidec., 70 mp, mobilat, utilat, penthouse 3 camere, etaj 7/P+7, 70 mp+ 40 mp terasa, 2 bai, mobilat si utilat, modern, dispune de finisaje de calitate: parchet, gresie, faianta, termopan, AC, usa metalica, centrala termica, lift, **1.500 €;** ☎0722.147.959 dragneaeurobest76@gmail.com

62. **Giulesti** Piata dec., 100 mp, mobilat, utilat, K Imobiliare propune spre inchiriere in imobil nou , apartament 3 camere, etaj 2 bloc cu lift, mobilat si utilat complet totul nou, centrala propie si loc de parcare. **650 €;** ☎0724.226.342/ 021.312.59.99 cristian@k-imobiliare.ro

63. **Giurgiului** Piata Progresul dec., 75 mp, mobilat, utilat, Giurgiului Pta Progresul 3 camere cf.1 decom, mobilat, utilat, centrala proprie, plata lunar si o luna garantie, **400 €;** ☎0767.922.400/ 0722.256.664 Cordialimobiliare@yahoo.com

64. **Gorjului,** apartament de inchiriat. dec., 76 mp, mobilat, utilat, **2.400 L;** ☎0734.090.297 popaadriana1993@gmail.com

65. **Iancului,** Victor Manu, stradal, 7 minute de metrou semidec., 76 mp, mobilat, utilat, 7/10, cf. 1, semidec., 76 mp, 1 baie, 2 balcoane, vedere mixta, preponderent pe spate, liniste, bloc reabilitat termic, mobilat si utilat complet, liber, curat, g, f, p, t, usa metal, aer conditionat, contract la Anaf, av. 1+1, **450 €;** ☎0770.956.572

66. **Inchiriere** apartament 3 camere, Universitate-Cercul Militar semidec., 65 mp, mobilat partial, utilat partial, **620 €;** ☎0747.607.626 despescu.claudia@gmail.com

67. **Lacul** Tei, Maica Domului, Domino dec., 72 mp, mobilat, utilat, 7/9, dec., 2 wc, mobilat utilat complet, bloc reabilitat termic, gresie, faianta, parchet, termopan, usa metallica, aer conditionat, loc parcare ADP, contract ANAF, liber, **470 €;** ☎0724.336.834 popescu_cristi1978@yahoo.com

68. **Metrou** Orizont, AFI Cotroceni, inchiriere 3 camere, comision 0%. semidec., 60 mp, nemobilat, neutilat, **350 €;** ☎0738.894.885 secretariat@axareal.ro

69. **Metrou** Titan, prima inchiriere, 3 camere, pet friendly, comision 0%. dec., 69 mp, nemobilat, neutilat, **500 €;** ☎0737.028.572 diana@axareal.ro

70. **Mihai** Bravu Imobil langa intrarea in metrou Piata Obor, complet mobilat. dec., 75 mp, mobilat, utilat, **550 €;** ☎0744.671.789 office.mihaelaenache@gmail.com

71. **Militari** (Apusului, str. Margelelor) dec., 75 mp, mobilat, utilat, apartament cu centrala proprie, etajul 2 din 4, confort.1, dec., cu 2 grupuri sanitare, si balcon, liber, semimobilat si utilat, la 1 min. de scoala 160, si 5 min. de complex-Piata Apusului, **400 €;** ☎0722.302.080

72. **Militari** Gorjului 3 camere renovate, semidec., 85 mp, mobilat, utilat, va oferim 3 camere curate, confort 1, semidec., etaj 6 din 8, bloc solid din '85, intretinere mica, are centrala proprie, mobilier modern, utilat complet cu aragaz, frigider, tv plasma, masina de spalat etc **500 €;** ☎0725.691.900/ 0762.079.095

73. **Militari,** dec., 70 mp, mobilat, utilat, Apusului, Complex, confort 1, etaj 1/4, 2 grupuri sanitare, toate imbunatatirile, mobilat si utilat complet, liber, ocazie, **350 €;** ☎0731.322.854 bestimobiliaremilitari@gmail.com

74. **Militari,** Lujerului, semidec., 75 mp, mobilat, utilat, Bazarul Imobiliar va pune la dispozitie spre inchiriere un apartament modern cu 3 camere, semidec., etajul 7/10, vizavi de Piata Veteranilor, mobilat si utilat complet, termopan, AC. **540 €;** ☎0742.762.636 armando@armando.ro

75. **Mosilor** semidec., 90 mp, mobilat, utilat, Fainari, 5 minute de metrou Bucur Obor, etaj 1/4, semidec., bloc 2016, centrala proprie, vedere curtea interioara, mobilat si utilat nou, doua bai, fara intretinere, doar consumul propriu, **590 €;** ☎0722.966.684 marianghel1@yahoo.com

76. **Mosilor,** Armeneasca, 3 camere. semidec., 109 mp, mobilat, neutilat, **750 €;** ☎0720.721.735 marcela.tupea@goldmcbimobiliare.ro

77. **Mosilor,** Eminescu, Dacia, BCR, stradal dec., 75 mp, mobilat, utilat, 10/10+ et.tehnic, cf1, dec,75mp,2bai, vedere mixta, laterala+spate, balcon spatios,bloc reabilitat termic, mobilat modern, utilat complet, luminos, contorizat, g+f+p+t+um, 2 aer condit,liber, ctr. Anaf,av. 1+1. **2.000 L;** ☎0770.956.572

78. **Mosilor,** Obor, Mihai Bravu nemobilat, 1 min metrou dec., 68 mp, nemobilat, utilat, Inchiriez ap 3 cam bloc reabilitat termic, et. 10/12, dec., bloc 1082, metrou Obor 1 min aragaz, frigider masina de spalat contorizat, renovat, nemobilat, vedere stradal, liber, contract Anaf fara parcare **450 €;** ☎0768.729.282

79. **Nerva** Traian, Bucuresti Inchiriere apartament 3 camere dec., 73 mp, mobilat, utilat, **599 €;** ☎0758.900.400 office@topestates.ro

80. **Nerva** Traian, stradal nemobilat, neutilat, 3 camere, cf. 1, dec., et. 5/8. Se accepta firma, inchiriere pe termen lung,https://nis-tour.ro/ **500 €;** ☎0744.372.439 realtor-nistor@gmail.com

81. **New** Town Dristor 3 camere 108 mp centrala parcare dec., 108 mp, mobilat, utilat, 3 min. Metrou Dristor, New Town Residence 2012, paza 24/24. Inchiriez 3 camere 108 mp, dec., terasa, 2 bai, 2 debarale depozitare, centrala proprie, 3 AC, TV Smart, sauna, sala, loc parcare subteran, et. 8/12, ctr. ANAF, **850 €;** ☎0727.321.447 andreirosu23@gmail.com

82. **Nicolae** Grigorescu, Theodor Pallady, Trapezului semidec., 70 mp, mobilat, utilat, Theodor Pallady 3 minute metrou, inchiriem apartament 3 camere, intrare strada, cf. 1 mobilat complet etaj 1/10, masina spalat, aragaz, frigider, aer conditionat, termopan, gresie, faianta, parchet **400 €;** ☎0722.542.692 aurelia_iba@yahoo.com

83. **Nicolae** Grigorescu- Imobil Strada Postavarului dec., 65 mp, mobilat, utilat, Ap 3 camere adiacent strazii Postavarului, Sector 3, mobilat, utilat, ac, balcon, etaj 1, 65mp **450 €;** ☎0750.441.664

84. **Obor,** Bd. Ferdinand, la 10 min. de piata Obor, semidec., 90 mp, mobilat, utilat, Mega Mall, zona verde, civilizata, la 10 min. de piata Obor, Mall Veranda, et. 3, acces autobuz, troleibuz, tramvai, metrou, finisaje de calitate, mobilat, utilat, tv, ac, masina de spalat, aragaz, frigider, avans 1+1, **530 €;** ☎0769.589.118 elkonareal@yahoo.com

85. **Obor,** Colentina, complex Rose Garden dec., 70 mp, mobilat, utilat, Apartament 3 camere, bloc in plan 2 metrou Obor 10 min, vedere catre case, an 2012, et. 2/9, mobilat si complet utilat, terasa mare, dormitor cu dressing separat, centrala de bloc, paza 24/7, liber. **580 €;** ☎0799.666.104

86. **Obor,** Veranda Mall, 3 cam., semidec., 70 mp, nemobilat, neutilat, 3 cam. Colentina, Obor, Ziduri Mosi, 2 minute Veranda, 4 min. metrou, totul nou, et. 1/10, 70 mp, gresie, faianta, parchet, termopan, usa metalica, **550 €;** ☎0723.348.535 marin.relu1975@gmail.com

87. **Panduri,** 13 Septembrie dec., 80 mp, mobilat, utilat, bloc reabilitat termic,dec., etaj 5/8, mobilat/utilat complet, aer conditionat, balcon inchis,liber, **480 €;** ☎0799.936.443 cosmin.andrei@iness-intermed.ro

88. **Panduri,** Cotroceni 3 camere/ parcare, termen lung dec., 80 mp, mobilat, utilat, Particular inchiriez 3camere, dec., cu suprafata de 80mp, apropiere de metrou Academia Militara si Monitorul Oficial.Prefer sa inchiriez pe termen lung, familie sau cuplu **550 €;** ☎0721.144.482

89. **Pantelimon,** Dobroesti, vedere lac Fundeni, dec., 136 mp, mobilat, utilat, 3 cam. in vila pe margine lacului Fundeni, la marginea de in vila P+1+M, 136 mp, mobilata sau nemobilat, totul nou/ modern, impecabil, vedere superba lac, loc parcare. Prima inchiriere. Termen lung. Libera, **800 €;** ☎0722.828.609 imobiliare.az@gmail.com

90. **Pantelimon,** Parc Morarilor, 3 camere, 64mp,mobilat circular, 64 mp, mobilat, utilat, Pantelimon, Parc Morarilor, 3 camere semidec., etaj 8/10, 64 mp, mobilat si utilat nou **500 €;** ☎0750.480.282 adrian.evident1@gmail.com

91. **Parc** Sebastian, disponibil imediat, rezidenta sau birouri dec., 100 mp, **650 €;** ☎0741.214.215 elenapetrescu@realstart.ro

92. **Parc** Sebastian, disponibil imediat, rezidenta sau birouri dec., 100 mp, **650 €;** ☎0741.214.215 elenapetrescu@realstart.ro

93. **Parcul** Carol Serban Voda apartament 3 camere dec., 70 mp, mobilat partial, utilat partial, Apartament de inchiriat 3 camere langa Parcul Tineretului si Parcul Tineretului cu acces usor spre statia de metrou Eroii Revolutiei.Daca vrei sa fi aprope de parc dar si de mijloacele de transport. **600 €;** ☎0744.212.102 office@imoo.ro

94. **Piata** 1 Mai, Mihalache semidec., 85 mp, mobilat partial, utilat partial, Inchiriez ap cu 3 camere, mobilat partial. Apartamentul se afla la et 4 din 8, intr-un bloc reabilitat, renovat amplasat ultracentral. Se inchiriaza doar pe termen lung sau foarte lung. **550 €;** ☎0721.923.499 betysor@yahoo.com

95. **Piata** Alba Iulia Apartament 3 camere ultracentral dec., 93 mp, mobilat partial, utilat, Inchiriez apartament 3 camere ultracentral, dec., foarte spatios, instalatii sanitare noi.Apartamentul se inchiriaza numai pentru persoane fizice ! **3.000 L;** ☎0722.620.715 qstrzzz@yahoo.com

96. **Piata** Mihail Kogalniceanu dec., 70 mp, mobilat, utilat, Inchiriez ap 3 cam in Piata Mihail Kogalniceanu nr. 8. 6 min pana la metrou Izvor. Ap complet mobilat si utilat, centrala termica de bloc, aer conditionat, chiria lunara 580 euro, garantia 580 euro. **580 €;** ☎0722.210.092

97. **Piata** Romana, ASE, Calea Dorobanti, Magheru, Dacia dec., 75 mp, mobilat, utilat, Agentie imobiliara, comision jumatate din chiria unei luni. Prima inchiriere!Apartament 3 camere, 3/9, dec., 2 grupuri sanitare, 2 balcoane, mobilat+utilat.Imobil special, blocul Zodiac. Pret/luna **900 €;** ☎0723.627.531 andrea@totali.ro

98. **Piata** Victoriei Apartament 3 camere semidec., 85 mp, **720 €;** ☎0767.692.900 homnestimobiliare@gmail.com

99. **Piata** Victoriei, America House, disponibil imediat semidec., 78 mp, **1.010 €;** ☎0741.214.215 elenapetrescu@realstart.ro

100. **Piata** Victoriei, Bd. Iancu de Hunedoara semidec., 76 mp, mobilat, utilat, Apartament 3 camere Piata Victoriei,localizare extraordinara !!Et 7/8, Supr. Utila 76 mp, complet mobilat si utilat, balcon inchis, reabilitat termic. **670 €;** ☎0736.333.063 florin.stanica@crsimobiliare.ro

101. **Piata Victoriei, Calea Grivitei, semidec., 70 mp, mobilat, utilat, 3 camere confort 1 semidec., mobilat, etaj 4/9, frigider, aragaz, masina de spalat, gresie, faianta, parchet, termopan, renovat 500 €; ☎0761.532.117 lacramioara_munteanu@yahoo.com**

102. **Piata** Victoriei, Iancu de Hunedoara semidec., 74 mp, mobilat, utilat, bloc reabilitat termic, vedere fata, apartament renovat, mobilat/ utilat complet, semidec.,etaj 7/8, aer conditionat,liber. **670 €;** ☎0799.936.443 cosmin.andrei@iness-intermed.ro

103. **Pipera** dec., mobilat, utilat, Apartament Pipera luxParter100 mpDecomandat Centrala proprie, Parcare subterana Zona rezidentiala **1.400 €;** ☎0790.820.444

104. **Pipera** British School 3 camere 120mp langa padure dec., 120 mp, mobilat, utilat, va oferim 3 camere ultramoderne, confort 1 , dec.e, 120mp, intr-un complex nou, ingradit, cu paza si bariera. Loc parcare subteran. Dotat cu tv plasma, masina de spalat vase, frigider, plita,cuptor. **700 €;** ☎0725.691.900/ 0762.079.095

105. **Pipera,** Ibitza Sol, dec., 114 mp, mobilat, utilat, Ibiza Sol cartier rezidential Pipera-Scoala Americana, mobilat si utilat total, masina spalat rufe/vase, tv, AC, gratar, terasa, gradina, piscina, loc de joaca, club gimnastica, club pentru copii, **1.000 €;** ☎0720.663.399 siadconcept@gmail.com

106. **Prelungirea** Ghencea Inchiriere 3 camere, loc parcare si garaj, Prelungirea Ghencea dec., 65 mp, mobilat, utilat, **450 €;** ☎0769.250.545 contact@cristinamarin.ro

107. **Prelungirea** Ghencea, Cartierul Latin dec., 70 mp, mobilat, utilat, 3 camere, Cartierul Latini, et. 1, centrala termica, 2 bai, mobilat, utilat, linistit, luminos, balcon mare inchis cu termopan, liber imediat **350 €;** ☎0720.451.235

108. **Rahova,** str. Pecineaga, dec., 67 mp, mobilat, utilat, ap. 3 cam, cf. 1, dec., et. 4, 67 mp, 2 bai, 2 balcoane, complet mobilat si utilat, 2 ac, renovat, PVC, frigider, incruntare si centrala gaz noi, dressing hol, 20 min Piata Unirii cu 32. **400 €;** ☎0723.707.553 razvanzamfir1@yahoo.com

109. **Rahova-** Progresului- Liberty Center ap.3 camere de inchiriat dec., 68 mp, mobilat, utilat, **447 €;** ☎0747.140.370 office@syntaximob.ro

110. **Sebastian,** dec., 75 mp, mobilat, utilat, particular, etaj 1/8, 75 mp, mobilat si utilat ultramodern, finisaje lux, confort 1, dec., termopan, gresie, faianta, parchet, usi din lemn, hota, aragaz inox, tv, masina de spalat, aer conditionat **475 €;** ☎0745.696.532

111. **Sector** 1, inchiriere apartament 3 camere dec., 89 mp, mobilat, utilat, Zona Centrala. Localizare: Strada General Nicolae Dona nr. 2, in apropiere de Ambasada Macedoniei, intr-o zona cu paza 24/7.Caracteristici generale:Suprafata totala: 90 mp.Etajul 2 din 3Decomandat **850 €;** ☎0773.877.466

112. **Splaiul** Unirii dec., 80 mp, nemobilat, utilat, Inchiriez apartament 3 camere dec.e, parter, cu vedere stradala, situat pe Splaiul Unirii, apropre de Camera de Comert, la 9 min. de statia metrou Timpuri Noi, amenajat pentru activitati de birou si servicii (plafon fals, aer conditionat, usa metalica etc.); artera cu multiple posibilitati de parcare in fata cladirii si in apropiere, la orice ora din zi. **600 €;** ☎0721.207.045 danielstifter100@gmail.com

113. **Splaiul** Unirii, Camera de Comert dec., 65 mp, mobilat, utilat, apartament 3 camere plus receptie, dec., parter din 8, 2 gr sanitare,aer conditionat, nemobilat, disponibil imediat. **600 €;** ☎0799.936.443 cosmin.andrei@iness-intermed.ro

114. **Stefan** cel Mare, apartament inchiriere semidec., 75 mp, mobilat, utilat, La 3 minute de metrou Obor, apartament 3 camere, confort 1, etaj 2/10 , mobilat si utilat modern,complet, 2 bai **500 €;** ☎0733.044.670 Unoimobiliare@yahoo.com

115. **Stefan** cel Mare, Calea Floreasca, Polona, semidec., 90 mp, mobilat, utilat, etaj 5/10, vedere pe spate, spatios, transformat din 4 camere, mobilat si utilat, loc de parcare, avans 1+1, Comision Agentie 50%, vecinatati: Dorobanti, Victoriei, Piata Romana, **700 €;** ☎0758.074.444 valigeorgescu88@gmail.com

116. **Theodor** Pallady, metrou 1 Decembrie 1918, semidec., 75 mp, mobilat, utilat, chiar la gura de metrou, apartament 3 camere, etajul 1/10, mobilat si utilat, bloc reabilitat, vedere mixta, bucatarie mare open space, liber, boiler,Mega Image, Penny, Lidl, IKEA, **450 €;** ☎0732.135.467 ramax2016@yahoo.com

117. **Timpuri** Noi, Viorele dec., 65 mp, mobilat, utilat, langa Universitatea Nicolae Titulescu, apropre de metrou, bloc reabilitat termic, etaj 8, mobilat/utilat complet, masina de spalat vase, 3 aparate ac, disponibil imediat. **550 €;** ☎0799.936.443 cosmin.andrei@iness-intermed.ro

118. **Tineretului** dec., mobilat, utilat, proprietar inchiriez apartament 3 camere, zona parc Tineretului, Aleea Tohani. Mobilat, utilat, tv, cablu, masina de spalat, frigider, apometre, repartitoare, aer conditionat in fiecare camera. Apropiere metrou, piata, scoala; **480 €;** ☎0721.271.212

119. **Tineretului,** Piata Norilor, semidec., 67 mp, mobilat, utilat, Tineretului, Piata Norilor, 3 camere renovate, etajul 7/10, 68 mp, mobilat si utilat integral, bucatarie deschisa, loc parcare ADP, termen lung,oferta agentie imobiliara, **599 €;** ☎0722.321.021 dragan.georgeta@regalservice.ro

120. **Tineretului,** Timpuri Noi, dec., 70 mp, mobilat, utilat, apartament renovat recent, mobilat modern, 2 grupuri sanitare, aer conditional, situat langa statia de metrou Timpuri Noi, etaj 5 din 8, bloc din 1990. Pret negociabil. **565 €;** ☎0742.124.969

121. **Titan** - Postavarului, Apartament 3 camere dec., 70 mp, mobilat, utilat, dec., 70mp, mobilat si utilat complet, aragaz, frigider, masina de spalat, aer conditionat, gresie, faianta, parchet, termopan, apometre, repartitoare, usa metalica, contract ANAF, discutabil. **450 €;** ☎0733.787.340

122. **Titan** Parcul Teilor - Postasului dec., mobilat partial, utilat, apartament (penthouse) 3 camere, suprafata utila 100mp, terasa partiala acoperita 100mp, mobilat partial, loc de parcare propriu, chirie 5.500 leiluna **5.500 L;** ☎0744.671.789 office.mihaelaenache@gmail.com

123. **Titan,** Nicolae Grigorescu, dec., 68 mp, mobilat, utilat, Postavarului, 3 camere, 1/4, dec., balcon, mobilat, utilat complet frigider, aragaz, masina spalat, TV, acces facil parcul IOR, Park Lake Mall, Camil Ressu, Dristor, Diham, Basarabia, Muncii, **450 €;** ☎0763.656.867 albu_ovidiu_mihai@yahoo.com

124. **Titan,** Rotunda, dec., 75 mp,

Imobiliare închirieri SPAŢII COMERCIALE, BIROURI

44. **Snagov,** Ghermanesti S.U. 700 mp, curte 900 mp, 5 cam., mobilata, utilata, Primarie, S+P+M, 5 cam, living, grupuri sanitare, constructie 2016, mobilata ultra modern, totul nou lux, toate imbunatatirile, curte amenajat, teresa, foisor, teren tenis, sistem de alarma si video, contract ANAF. **1.500 €;** ☎0724.336.834 popescu_cristi1978@yahoo.com

45. **Sos. Alexandriei-Ghencea, S.U. 80 mp, 2 cam., mobilata, utilata, zona Cristalului, inchiriez mansarda structurata, 2 dormitoare (living, baie, se poate compartimenta) cu acces la curte si foisor; ☎0723.655.622**

46. **Splaiul** Unirii - metrou Timpuri Noi S.U. 170 mp, curte 200 mp, 5 cam., nemobilata, neutilata, vila d+1, cu 6 camere, 3 bai, 1 bucatarie, incalzire cu centrala termica pe gaz, toate utilitatile, libera, nemobilata, ideal birouri, salon de frumusete, clinica medicala, etc. **1.200 €;** ☎0733.300.779 liderimobiliare@gmail.com

47. **Straulesti** 2 Cocosi complex Blue Village S.U. 240 mp, curte 170 mp, 5 cam., mobilata partial, utilata, K Imobiliare propune spre inchiriere vila constructie 2013, p+1+m, 5 camere, 3 grupuri sanitare, suprafata totala 240 mp, curte proprie 200 mp. Complexul linistit pazа permanta. **1.400 €;** ☎0724.226.342/ 021.312.59.99 cristian@k-imobiliare.ro

48. **Tineretului, Militari Residence S.U. 141 mp, curte 301 mp, 4 cam., mobilata, utilata, Firma, ofera spre inchiriere casa pentru muncitori pe str Tineretului, aproape de capatul RATB 178. Casa este utilata si mobilata cu aer conditionat, masina de spalat, camere dotate cu tv. 35 L; ☎0744.550.071 artcityconstruct@gmail.com**

49. **Tineretului,** Militari Residence Casa S.U. 141 mp, curte 301 mp, 4 cam., mobilata, utilata, Va oferim spre inchiriere casa in zona Militari Residence, zona cu multe facilitati. Casa dispune la parter de living cu iesire pe terasa, bucatarie, baie iar la etaj 3 dormitoare si baie **1.750 €;** ☎0748.221.317 artcityconstruct@gmail.com

50. **Turda-** Mihalache- Arcul de Triumf- Piata Domenii S.U. 60 mp, curte 160 mp, 3 cam., nemobilata, neutilata, Apartament de 2 camere + garsoniera la curte rezidential sau spatiu economic ☎0771.650.345

51. **Vatra** Luminoasa, 4 cam., mobilata partial, utilata, Vatra Luminoasa, 4 cam., 110 mp, baie, buc, singur curte, pretabil locuitA sauA birouri, **1.300 €;** ☎0723.272.097

52. **Vatra** Luminoasa, vila 5 camere, SU 245 mp, S.U. 245 mp, 5 cam., nemobilata, utilata, nemobilata, Vatra Luminoasa, vila 5 camere, SU 245 mp, nemobilata, **2.500 €;** ☎0721.739.575

53. **Vila** Baneasa -Scoala Franceza S.U. 600.00 mp, curte 800.00 mp, 11 cam., mobilata, neutilata, **5.000 €;** ☎0720.721.735 marcela.tupea@goldmcbimobiliare.ro

Diverse, camere cu chirie

1. **13 Septembrie,** Prosper Novaci, camera mobilata in apartament, acces dependinte, unei persoane, cu cheltuieli incluse, **800 L;** ☎0724.278.376

2. **Aparatorii** Patriei inchiriez camera la vila, aproape metrou. ☎0726.950.664

3. **Aparatorii** Patriei, metrou, ofer doua camere mobilate la curte; ☎0744.804.209

4. **Baicului,** inchiriez la baieti camera la curte, toate conditiile; ☎0771.636.392

5. **Baneasa,** inchiriez in vila la demisol camera cu baie si bucatarie, **750 L;** ☎0770.762.740

6. **Berceni** camera curte Aparatorii Patriei pt. doamna Berceni, camera curte Aparatorii Patriei, pt. doamna ajutor reciproc; ☎0737.762.774 lesperance_music@yahoo.com

7. **Braila** Inchiriere teren, 63.000 mp Locatie strategica.De inchiriat teren cu Platforma Betonata. Suprafata totala = 63.000 mp;Localizare: zona centrala a Brailei cu deschidere de 210 ml la Strada Independentei nr. 74.Adecvat pentru: logistica, depozitare marfuri, parcare flota, productie, comert, terenuri sportive, etc.Accesibilitate multipla: auto, feroviar, fluvial.Perimetru securizat si monitorizat video.Posibilitate configurare suprafata.Pret inchiriere: 1 - 1,5 Euro/mp in functie de suprafata inchiriata. **1 €;** ☎0755.857.811 asistent@1benjamins.ro

8. **Braila,** inchiriere teren 10.000 mp, 1.5 euro/mp. Inchiriere teren cu platforma, 63.000 mp, Braila, functiune: logistica, depozitare marfuri, parcare flota, productie, comert, terenuri sportive, etc. Pret: 1 - 1,5 euro/mp, **15.000 €;** ☎0725.427.427 office@dyas.ro

9. **Bucuresti** si provincie, toate zonele, garsoniere, apartamente, camere curte/bloc, case vile, terenuri, spatii, locuri de veci, schimburi, vanzari, cumparari; ☎0735.343.011

10. **Buftea,** teren de inchiriat, 2.480 mp, deschidere 65 m **2.500 €;** ☎0750.480.282 adrian.evident1@gmail.com

11. **Camera** Camera cu baie, bucatarie, la metrou, pentru o doamna, doua doamne sau cuplu. **600 L;** ☎0727.064.852

12. **Camera** chirie in vila camera cu chirie complet utilata, tv, internet, pretul include toate utilitatile in pret, 1-2 minute de mers pe jos catre statia de tramvai si circa 5-7 minute catre statia de metrou Mihai Bravu, **1.000 L;** ☎0786.247.488 fratila.nicusor1986@yahoo.com

13. **Camera** contra menaj. Ofer camera unei femei in schimbul unui menaj unei pensionare cu dificultati (dependenta de insulina, tulburari de memorie). Persoana selectata trebuie sa fie decenta si seriioasa. Camera este la 10 minute de metrou, sector 3; ☎0756.028.102 viorelgbarbu@yahoo.com

14. **Camera** cu televizor, internet, baie, bucatarie, metrou, pentru o doamna; **600 L;** ☎0727.064.852

15. **Camera** gratis pentru o fata tanar sufletist crestin 33 ani ofer o camera + baie, bucatarie si living la comun in schimbul ajutorului reciproc unei doamne/ domnisoare chiar si cu copii. Exclus cuplu, barbati. ☎0724.702.781

16. **Camera** la curte zona Auto Nesti, 10 min. metrou Aparatorii Patriei camera la curte zona Auto Nesti, 10 min. metrou, mobilata, utilata, foisor, grataie in curte, intrare separat, Wifi, gresie faianta parchet, detalii la tel. 0760.951.201 ☎0760.951.201 lesperance_music@yahoo.com

17. **Camera** la curte, pret convenabil. Ofer spre inchiriere camera la curte, potrivita pentru 1 (una) persoana, utilitati incluse, zona Parcul Carol, independent de proprietar, zona linistita, o statie tramvai distanta de metrou, **800 L;** ☎0721.923.886/ 0720.234.564

18. **Camera** mobilata, utilata complet, Bobocica, Vitan, relatii la telefon; ☎0784.378.249 lesperance_music@yahoo.com

19. **Camere** la curte, inchiriez in Bucuresti, pret avantajos, pentru mai multe detalii la numarul de telefon. ☎0761.427.624 barbuceanu.razvan82@gmail.com

20. **Camin** muncitori Bucuresti, 20 lei/zi, stim ca majoritatea muncitorilor zadovesc doar seara si noaptea in unitatea lor de cazare. De aceea, punem la dispozitie servicii de calitate la cele mai bune preturi, **20 L;** ☎0722.304.830/ 0722.612.792 info@hotelzenix.ro

21. **Cazare** gratuita metrou Titan. Ofer gratuit cazare unei fete. La 2 minute de metrou, parcul IOR si mall Park Lake. Fara obligatii din partea ei. ☎0736.048.060 Inocentul33@yahoo.com

22. **Cazare** muncitori/ regim hotelier Rin Grand Vitan. Firma cu apartamente in regim hotelier oferim cazare pentru muncitori, putem colabora si cu firme, oferim factura fiscala, apartamentele dispun de toate conditiile, locatia noastra este la Rin Grand Hotel, **150 L;** ☎0726.672.672

23. **Chitilei,** particular, inchiriez o camera mobilate la curte, conditii optime, pe termen lung. zona sos. Chitilei, aproape de Piata Chibrit. Pret negociabil ☎0726.929.166

24. **Colentina,** Hotel cazare grupuri muncitori/ Asia, oferim cazare unui grup de minim 30 persoane. Toate utilitatile raman in grija noastra. Pret cazare 6Â / zi respectiv 180Â / luna. Cazare in camere triple cu baie **6 €;** ☎0765.685.348/ 0729.522.555

25. **Drumul** Taberei, parc, particular, inchiriez unui student o camera, mobilata, birou mare de lucru, intr-un apartament cu 3 camere, 2 grupuri sanitare. ☎0723.485.034

26. **Drumul** Taberei, Prelungirea Ghencea, Drumul Cooperativei, str. Bascov 10 min. linia 41, camera in vila pentru un baiat/barbat salariat, baia si bucataria la comun cu alti 4 baieti, libera, mobilata, utilata, **100 €;** ☎0733.647.899 avantageimobiliare@gmail.com

27. **Gara** de Nord Bucuresti Camera 15 mp, la curte, mobilata, utilata, pentru o pers pret 800 + cheltuieli zona Gara de Nord **800 L;** ☎0770.665.427

28. **Ghidiceni,** sector 5. Apa-Nova, Asiguram locuinta la curte cu tot confortul, o camera cu acces la baie, bucatarie, unei doamne singure, fara obligatii sau unei studente singure fara obligatii. Asigaram toate cele aratate inclusiv taxa cheltuiala gazduirii si cele necesare vietii contra curatenie in casa formata din o camera, hol, baie, bucatarie si putin menaj. ☎0760.603.541/ 021.319.72.37

29. **Inchiriez** camera curte, Zona Auchan, Titan, Inchiriez camera la curte conditii bloc baie, bucatarie, TV, masina de spalat. **600 L;** ☎0761.612.298

30. **Inchiriez** camera curte, Zona Titan, Inchiriez camera la curte conditii bloc centrala proprie, mansarda **400 L;** ☎0761.612.298

31. **Inchiriez** camera la bloc, langa RAR Grivitei, Sector 1, in regim hotelier sau lunar, anticipat, utilat total, unei studente, doamne salariate, **700 L;** ☎0724.350.673

32. **Inchiriez** camera, Zona Titan, O zona comuna, mobilat, aragaz, frigider **700 L;** ☎0761.612.298

33. **Inchirirez** camera mobilata la curte, zona Margeanului. Pentru detalii sunati la nr. de telefon afisat: 0761013306, **600 L;** ☎0761.013.306 ursualexandru944@gmail.com

34. **Jiului,** cazare pentru muncitori, ofer cazare muncitori, inchiriere pentru personalul din constructii sau alti muncitori sector 1 Bucuresti zona OMV Petrom City, Jiului **20 L;** ☎0725.583.061 nelu_iosef@yahoo.com

35. **Maior** Porumbacu nr. 18, sect. 5, inchiriez camera la curte, mobilata, baie, bucat. ☎0792.884.694

36. **Mihai** Bravu, 300 m de metrou, camin particular, toate cheltuielile incluse, aproape de centru, liniste, curatenie, conditii deosebite, tv, ac, internet, masina de spalat automata, aragaz, cuptor cu microunde, etc **440 L;** ☎0720.441.880/ 0766.214.427 markr2many@gmail.com

37. **Militari** curte, camera mobilata, cablu, net, acces baie, bucatarie, plata lunar. Selectiv, numai unei persoane ☎0761.645.844

38. **Piata** Romana, Polona, ofer camera mobilata, la curte, cu acces dependente, tv, mas.spalat, baie, aragaz, pt. pensionar sau muncitor paza, intretinere cu totul, **1.000 L;** ☎0786.247.567

39. **Popesti,** Oltenitei 11, DN4, stradal inchiriere,teren. Inchiriere, Popesti Leordeni, teren intravilan 9000 mp pentru inchiriere, lot 4, cu dim. din schita, inchiriere peste 10 ani, urb, UTR 3, Proprietar. Pret/mp/luna -1,5 euro, **8 L;** ☎0769.022.411 n.ivanuspfa@yahoo.com

40. **Sector** 3 camera bloc, mobilat, utilata, conditii excelente, lunar, **500 L;** ☎0790.598.433

41. **Spitalul** Fundeni, inchiriez camera la curte inchiriez camera modesta la curte. Intrare separata. Pretabil pentru o doamna salariata. Mobilata si utilata. Zona Spitalul Fundeni. **650 L;** ☎0770.345.793

42. **Titan,** Postavarul, Nicolae Grigorescu numai pentru o doamna, fata, femeie, salariata, fara garantie, camera este utilata, tv, frigider, un pat, sifonier, masina spalat, bucatarie si baie la comun, pentru vizionare sunt expuse pozele pentru inchiriere, **600 L;** ☎0763.156.263

Spaţii comerciale, birouri

1. **Afumati,** Doraly, S.U. 1350 mp, sp. depozitare, hala depozitare 200 m de la DN, langa Doraly Afumati. Inaltime 7 m dotata cu rafturi, stivuitor, showroom, birouri. Pret negociabil ☎0721.322.104 fructulperfect@gmail.com

2. **Aviatiei,** Caramfil, Office Building 2010, parcare S.U. 95 mp, spatiu birouri, Nord, Aviatiei, Herastrau, Cladire de birouri, spatiu de 95 mp, cu parcare asigurata un loc, lift, balcon, totul este contorizat separat. Se preda zugravit, igienizat, curat, metrou A.Vlaicu la 5 min. **1.000 €;** ☎0724.798.495 ionut.lotca@topis.ro

3. **Aviatiei,** Pipera, cartier Henri Coanda, S.U. 82 mp, sp. comercial, proprietar bl. 2022, parter, 2 cai acces, statie STB, loc parcare. Ap. cu 2 cam., centrala proprie, AC, baie completa. Blocul se afla pe Bd. Mircea Veroiu acces Baneasa, str. Biharia sau Campul Pipera, **500 €;** ☎0752.187.348

4. **Aviatiei,** Pipera, cartier Henri Coanda, S.U. 82 mp, spatiu birouri, proprietar bl. 2022, parter, 2 cai acces, statie STB, loc parcare. Ap. cu 2 cam., centrala proprie, ac, baie completa. Blocul se afla pe bd. Mircea Veroiu, acces Baneasa, str. Biharia sau Campul Pipera **500 €;** ☎0752.187.348

5. **Baba** Novac, complex Rucar, S.U. 150 mp, sp. comercial, **4.500 €;** ☎0737.381.511 office@sorinciobanu.ro

6. **Balotesti,** Caciulati, hala depozitare, cu intrare rapida in A3 S.U. 1000 mp, sp. industrial, **1.900 €;** ☎0752.703.232 sorin@sorinraducu.ro

7. **Baneasa,** spatiu de inchiriat. S.U. 320 mp, sp. comercial, De inchiriat spatiu de depozitare, showroom, birouri, in zona Baneasa, parter: 7 m deschidere x 25 lungime = 175 mp, etaj: 7m deschidere x 20.5 m lungime = 144 mp, suprafata totala 320 mp, **2.000 €;** ☎0723.117.710 office@imoo.ro

8. **Barbu** Vacarescu, Lacul Tei, spatiu birouri str. Opanez nr. 12. comision 0% S.U. 189 mp, spatiu birouri, **1.500 €;** ☎031.630.14.52 contact@alexandrucordea.ro

9. **Bd.** Nicolae Titulescu 92 S.U. 40 mp, sp. comercial, inchiriez spatiu comercial 40 mp, vitrina 4 ml, 380 V, grup sanitar propriu, **650 €;** ☎0722.292.800

10. **Bdul** Marasesti, bucuresti, S.U. 140 mp, spatiu birouri, doua apartamente in imobil Bpernia, bdul Marasesti, zona Unirii Pasaj Marasesti, de inchiriat cu posibilitate parcare subterana, para privata.Se poate inchiria separat 70 mp, **1.700 €;** ☎0758.229.943 marius.ionescu@snppc.ro

11. **Berceni** Metrou - spatiu de inchiriat S.U. 65 mp, **500 €;** ☎0737.500.384 zina.epure@zonadesud.ro

12. **Berceni,** Cretestilor, pretabil birouri, sediu S.U. 20 mp, spatiu birouri, ocazie, renovat total, conditii deosebite, incalzite electrica in pardoseala, gr sanitar, aer conditionat, totul nou, acceptam sediu, punct de lucru, pretabil pt. mai multe activitati, contract Anaf, seriozitate **300 €;** ☎0764.841.843

13. **Berceni,** Nitu Vasile, inchiriere spatiu comercial S.U. 92 mp, sp. comercial, Agentia Imobiliara Ro Property va propune spre inchiriere un excelent spatiu comercial disponibil in zona intersectiei dintre str. Nitu Vasile, Alexandru Obregia si Emil Racovita.92 mp **2.000 €;** ☎0748.307.307 ionut.tinica@roproperty.ro

14. **Berceni,** platforma IMGB, negociabil S.U. 200 mp, sp. depozitare, Spatiu ideal pentru productie mobila sau spatiu depozitare. La cerere, anumite utilaje/ obiecte din poze se pot pastra contra cost. **1.000 €;** ☎0753.613.458 Godalex409@gmail.com

15. **Brancoveanu,** Berceni, Drumul Gazarului metrou 1 km S.U. 150 mp, spatiu birouri, Parter, 150 mp, 4 incaperi generoase, gr. sanitar propriu, 2 intrari, centrala termica, aer cond, toate imbunatatirile, situat intr-o cladire unde sunt doar firme.Pret 880euro+ TVA, negociabil. Agentie, **880 €;** ☎0737.481.773 Euro.c.imobiliare@gmail.com

16. **Bucuresti central, inchiriere Clinica dentara parter vila, zona centrala, suprafata utila 120 mp, 3 cabinete utilate Italia, mobilier high-tech ceramica Italia, radiologie OPG+ retro+CT, sterilizare, receptie, sala asteptare, BGS 24/7, videointerfon, 100 m metrou, 50 m STB, 5.000 €; ☎0726.819.396**

17. **Bucuresti,** inchiriez spatiu comercial 100 mp situat in Bucuresti strada Nicolae Rosu numarul 24, sectorul 3, **1.000 €;** ☎0752.214.121 predescuion@gmail.com

18. **Bucuresti,** S.U. 205 mp, spatiu birouri, inchiriez spatiu de birouri in centrul capitalei. Spatiul este situat la etajul 3 in cladirea Ilion. Este luminos, bine compartimentat, are mocheta noua, chicineta complet utilata, 2 grupuri sanitare, **2.700 €;** ☎0761.783.297 Fleurs_de_marie@yahoo.com

19. **Bucuresti,** S.U. 264 mp, sp. comercial, spatiu de inchiriat Plaza Mall, 4500 Â discutabil, **4.500 €;** ☎0766.800.818 miladliyam995@gmail.com

20. **Bucuresti,** sector 3 S.U. 153 mp, sp. comercial, Inchiriere spatiu comercial 153 mp, parter +mezanin, toate utilitatile, stradal, statie autobuz, vad f. bun, vis a vis de Zepter, zona Unirii, str. Lucian Blaga nr.2, bl.K1. **2.900 €;** ☎0744.631.240 gdbinternational@yahoo.com

21. **Bucurestii** Noi - bld. Gloriei, Spatiu Comercial de inchiriat, comision 0% S.U. 30.91 mp, sp. comercial, **650 €;** ☎031.630.14.52 contact@alexandrucordea.ro

22. **Budapesta, Unirii, direct proprietar, cladire deosebita, stil baroc, finisaje si amenajari de lux, se inchirieaza: demisol, parter 120 mp cu terasa (curte fata) 80 mp, vila complet refacuta in interior, s-a pastrat doar fatada. Pretabil: birouri, cabinete medicale, restaurant, cafenea, notarite, scoli, gradinita, after school; 2.500 €; ☎0731.542.872**

23. **Calarasi,** S.U. 42 mp, spatiu birouri, metrou, cladire birouri, compartimentat in 2 camere si gr. sanitar propriu, pret 350 Â , s. ,76 mp, pret 650 Â si s. 100 mp, pret 750 Â , **350 €;** ☎0724.485.211/ 0732.366.831 lcluminita7@gmail.com

24. **Calea** Calarasilor, Hala Traian, birou S.U. 89 mp, spatiu birouri, spatiu birouri, 3 camere, semidec., et. 1/P+2, 2 camere open space, birou separat, bucatarie, baie, hol, spatiu depozitare, blacon, centrala termica, contorizat, bucatarie mobilata, utilata **700 €;** ☎0753.095.601 office@credoamg.ro

25. **Calea** Dorobanti, inchiriere spatiu comercial S.U. 82 mp, sp. comercial, inchiriere spatiu comercial suprafata: 82.24 mp. Adresa: Calea Dorobanti 172, bloc 16. Pret inchiriere: 5.750 euro + TVA, **5.750 €;** ☎0722.200.926 office@romconsulting.com

26. **Calea** Mosilor, Carol/Eminescu, stradal, Bucuresti, S.U. 93 mp, sp. comercial, Spatiu generos, renovat recent, compartimentat, fesire mixta (stradal si Aprovizionare prin spatele blocului), bloc din anii 80. Are vizibilitate foarte buna. Acces facil, **2.360 €;** ☎0744.349.967 office@erre.ro

27. **Calea** Victoriei, Bucuresti, S.U. 56 mp, sp. comercial, parter+subsol+grup sanitar 56 mp, vitrina, vad comercial, liber, 1500 euro, **1.500 €;** ☎0784.299.449 adrianvochin@yahoo.com

28. **Central,** Budapesta, S.U. 130 mp, Restaurant de inchiriat, proprietar, restaurant cu terasa, cochet cu finisaje de lux, mobilat, 50 de locuri in sala, 60 locuri terasa, cladire interbelica.Pret /luna **2.500 €;** ☎0731.542.872

29. **Chiajna,** Rezervelor 72A, bloc 1. S.U. 74 mp, sp. comercial, Inchiriez spatiu comercial zona Iîfov, Chiajna, Rezervelor 72A, bloc 1, **4.000 L;** ☎0724.513.682 valentina_ro@hotmail.com

30. **Chitila,** spatiu industrial platforma betonata 5.900 mp, hala depozit 590 mp, S.U. 590 mp, sp. industrial, **7.723 €;** ☎0741.214.215 elenapetrescu@realstart.ro

31. **Chitila,** spatiu industrial platforma betonata 5.900 mp, hala depozit 590 mp, S.U. 590 mp, sp. industrial, **7.723 €;** ☎0741.214.215 elenapetrescu@realstart.ro

32. **Colentina,** Teiul Doamnei, spatiu comercial S.U. 500 mp, Agentia Imobiliara Ro Property va propune spre inchiriere un spatiu comercial intr-un complex comercial situat pe Sos. Colentina, in imediata apropiere a intersectiei cu str. Teiul Doamnei **5.500 €;** ☎0748.307.307 ionut.tinica@roproperty.ro

33. **Costin** Georgian, Basarabia, inchiriere spatiu hala S.U. 750 mp, sp. depozitare, Costin Georgian spatiu hala cu suprafata de 750 mp, birouri, gr. sanitare, inaltime 6 m, iluminat natural, apa, gaze, incalzire aproape de metrou /mijloace transport, pretabil depozitare **4.000 €;** ☎0724.485.211/ 0754.672.478 lcluminita7@gmail.com

34. **Cotroceni,** Arenele BNR S.U. 110 mp, spatiu birouri, comision 0%,apartament 4 camere in vila D, P+2 consolidata si reabilitata termic, dec., etaj 2, 2 gr. sanitare, centrala proprie, 3 aparate ac, bucatarie mobilata/ utilata,pret negociabil. **1.300 €;** ☎0799.936.443 cosmin.andrei@iness-intermed.ro

35. **Dacia** Mosilor S.U. 65 mp, spatiu birouri, Oferim la inchiriere un spatiu pentru birouri la etajul 1 in imobilul ARA BUSINESS CENTER. Pretul include totul (chirie, utilitati si mentenanta), fara curatenie in interiorul spatiului inchiriat si fara contractul la internet.. **780 €;** ☎0722.525.092/ 0722.330.228 ara@ffdc.ro

36. **Daniel** Danieloplu 4-6, sector 1, proprietar S.U. 206 mp, spatiu birouri, Daniel Danieloplu 4-6, birouri etaj 1 cu suprafata totala de 206 mp + parcari exterioare - 4 locuri. Pretul: chirie 14 euro + TVA/ mp, parcare exterior 100 euro + TVA/loc **14 €;** ☎0727.527.705 office.pechea@gmail.com

37. **De** inchiriat Spatiu Comercial Piata Rosetti S.U. 90 mp, sp. comercial, Inchiriere sp. comercial Piata Rosetti, su = 90,54 mp, stradal, zona centrala, vitrina 12 ml, utilitati, chirie: 2.800 euro, detalii: mail/ tel: **2.800 €;** ☎0725.427.427 office@dyas.ro

38. **Decebal,** str. Theodor Sperantia 125, S.U. 100 mp, sp. comercial, restaurant 100 mp + terasa 50 mp complet mobilat, bucatarie utilata, aparatura profesionala, bar utilat, la cheie, detalii dupa ora 9. Direct proprietar. **2.500 €;** ☎0727.201.118/ 0728.606.286 hotelbyblov@yahoo.com

39. **Delfinului,** restaurant 50 locuri cu terasa. S.U. 150 mp, sp. comercial, Restaurant mobilat parc Ostrov, terasa, parcare auto, bucatarie utilata, cuptor lemne, sistem ventilatie, alarma, sistem iluminare, 3 grupuri sanitare, scara interioara, bar mobilat si utilat, **2.250 €;** ☎0728.820.095 sweetheme_imob@yahoo.com

40. **Dobroesti** S.U. 150 mp, sp. comercial, Spatiu comercial situat in zona Dobroesti - str Piersicului, parter cu vitrina , 100 mp spatiu, 50 mp spatiu depozitare la subsol, 4 locuri de parcare in fata, liber, finisaje noi si moderne **1.500 €;** ☎0722.150.440 vegasimobiliare@yahoo.com

41. **Dorobanti,** S.U. 74 mp, sp. comercial, spatiu comercial de inchiriat, suprafata totala 74 mp, cu grup sanitar, exclus activitate horeca, garantie 2 luni + 1 chirie, **2.500 €;** ☎0740.023.488/ 0727.256.147 nicoli.imobiliare@gmail.com

43. **Dorobanti,** spatiu de inchiriat. S.U. 75 mp, sp. comercial, Spatiu comercial ultracentral, open space, amenajat, grupuri sanitare, se preteaza magazine, saloane,showroom, cabinet, farmacie, trafic pietonal si auto intens, langa Mario Plaza, vitrina de 8,5 mp, profil aluminiu termopan, utilitati, AC, ventilatie, calorifere, alarma, camere video, finisaje de calitate superioara (exclus HORECA), **2.500 €;** ☎0729.472.240 tavy20@yahoo.com

42. **Dorobanti,** Beller, cladire de birouri 2005 parcare S.U. 95 mp, spatiu birouri, birou format din 3 birouri separate, bucatarie inchisa, gr. sanitar, etajul 4/4 in cladire de birouri finalizata in anul 2005 in zona Dorobanti. Cladirea are lift 4 persoane, **950 €;** ☎0724.798.495 ionut.lotca@topis.ro

44. **Dorobanti-** Petrom / Stradal/ Parter/ Comision 0% S.U. 80 mp, sp. comercial, Agentia Topis Imobiliare va propune spre inchiriere un Spatiu Comercial Stradal de 80 mp situat la parter in zona Dorobanti - benzinaria PETROM. Spatiul are destinatie de spatiu comercial. **2.400 €;** ☎0724.798.495 ionut.lotca@topis.ro

45. **Dristor** Auchan Bucuresti S.U. 35 mp, sp. comercial, spatiu comercial vitrina pretabil Farmacie, cafenea 100 m de Auchan, intersectia Piata Bobocica in cladire Hotel, parter. **990 €;** ☎0724.888.739 abbasabdulammer@yahoo.com

46. **Dristor,** Fizicienilor S.U. 30 mp, spatiu birouri, Spatiu 30 mp cu acces din curte.Doua camere cu grup sanitar-dus.Pretabil birou, cabinet (logopedie - kineto - intretinere corporala - tehnica dentara), vanzari online . **400 €;** ☎0723.326.713

47. **Drumul** intre Tarlale, S.U. 400 mp, sp. depozitare, K Imobiliare propune, spatiu de productie/depozitare, birouri, parter, suprafata 400 mp posibilitate extindere pina 1.500 mp, dublu acces, gaze, curent trifazic, parcare, **2.100 €;** ☎0724.226.342/ 021.312.59.99 cristian@k-imobiliare.ro

48. **Dudu** - Chiajna S.U. 121 mp, sp. comercial, Spatiu Comercial - de inchiriat sau de vanzare, pretabil pentru orice activitate, in suprafata de 121,41 mp, grup sanitar, centrala termica, situat in zona Militari M&T Residence - str. Rezervelor nr. 58C., pret negociabil. **2.100 €;** ☎0734.125.125 officemfresidence@gmail.com

49. **Eroii** Revolutiei S.U. 100 mp, sp. comercial, Eroii Revolutiei spatiu productie depozitare, energie electrica trifazica, acces auto, curte, contorizare separata, 250m de metrou, disponibil **550 €;** ☎0799.121.777 g.georgescu@yahoo.com

50. **Eroii** Revolutiei, bd. Pieptanari, 10 minute metrou S.U. 55 mp, sp. comercial, spatiu comercial, Eroii Revolutiei, bd. Pieptanari, 10 minute metrou, deschidere la bulevard, vad comercial, 55 mp, renovat 2023 **1.000 €;** ☎0720.451.235

51. **Fainari nr.3, Sector 2 S.U. 350 mp, sp. comercial, Mosilor - Fainari nr.3. spatiu comercial parter + subsol 350 mp, pret/mp, discutabil, particular. 10 €; ☎0770.162.829**

52. **Ferdinand,** cladire Birouri. S.U. 750 mp, spatiu birouri, **8.000 €;** ☎0720.721.735 marcela.tupea@goldmcbimobiliare.ro

53. **Ferdinand,** cladire birouri. S.U. 250 mp, spatiu birouri, **3.000 €;** ☎0720.721.735 marcela.tupea@goldmcbimobiliare.ro

54. **Fundeni** Bucuresti S.U. 75 mp, sp. depozitare, Fundeni Pod adiacent, spatiu comercial , suprafata 75mp, pretabil depozit, magazin online,etc, acces usor, plata lunar si o luna garantie, tel: **300 €;** ☎0767.922.400/ 0722.256.664 cordialimobiliare@yahoo.com

55. **Giurgiului** showroom stradal, parcare, S.U. 126 mp, sp. comercial, va oferim oportunitatea sa inchiriati un spatiu comercial stradal de tip showroom, reprezentanta in zona Berceni, soseaua Giurgiului. Spatiul masoara 126 mp suprafata utila si dispune de 3 intrari **1.500 €;** ☎0752.413.105 Cristian@proestate.ro

56. **Glina,** Ilfov, DN-CB 316, Centrul Logistic Olympia S.U. 95 mp, sp. depozitare, Spatiu birouri cu depozitare la parter 95 mp 420 eur+TVA - acces facil de pe DN, se poate ajunge cu usurinta venind si din centrul Bucurestiului (max. 15 min. din Piata Unirii indiferent de ora), **420 €;** ☎0727.527.705 Office.brnc@gmail.com

57. **Glina,** inchiriere spatiu hala, S.U. 750 mp, sp. depozitare, Glina sos. centura, inchiriere spatiu hala suprafata 750 mp inaltime 8 m spatiu dotat cu rafturi, pretabil depozitare/ logistica, arhiva etc, 3 usi acces sistem psi sprinklere, toate facilitatile, **4.350 €;** ☎0724.485.211 caramihailuminita@gmail.com

58. **Jilava,** spatii depozitare, intre 100 si 1000 mp. S.U. 1600 mp, sp. industrial, Centura Sud - spatii depozitare si productie - suprafete disponibile intre 100 mp si 1000 mp.Localizare la iesirea din Bucuresti pe DN5, acces rapid la soseaua de centura si A0, **4 €;** ☎+40727799997 office@omaglobal.ro

59. **Kogalniceanu** ultracentral, stradal, vitrina 20m S.U. 72 mp, sp. comercial, spatiu foarte generos ca expunere, situat in Piata Kogalniceanu, in statia STB, vadul cel mai bun posibil, vitrina 20 m, utilitati, stare buna, acces facil. Parter de bloc cu patru etaje. **2.000 €;** ☎0744.349.967 office@erre.ro

60. **Lizeanu** / Stefan cel Mare S.U. 70 mp, sp. comercial, Spatiu comercial 70mp, stradal pe Lizeanu, aproape de intersectia cu Stefan cel Mare, vitrina cu deschidere 6ml, trafic foarte mare, utilitati, depozit subsol 15mp. contract pe termen lung . Urgent **854 €;** ☎0727.631.171 rusu2222@gmail.com

61. **Lizeanu,** Stefan cel Mare, S.U. 130 mp, sp. comercial, inchiriez spatiu comercial stradal 130 mp, are utilitati, proprietar; ☎0722.363.135

62. **Maica** Domnului, Ghica Tei, central, ideal, S.U. 174 mp, sp. comercial, casa cu parter comercial (4 vitrine mari) + etaj (intrare separata) 87 + 87 mp. La etaj birouri cu o frumoasa logie spre strada + balcon inchis pe spate. Incalzire pe gaze centrala noua + AC in fiecare camera. Pozitia si vadul comercial sunt de exceptie. **2.000 €;** ☎0747.952.065 danzandt@gmail.com

63. **Mamaia** zona cluburi, in spatele Fratelli, spatiu comercial de inchiriat S.U. 600 mp, sp. comercial, **8.000 €;** ☎031.630.14.52 contact@alexandrucordea.ro

64. **Matei** Voievod, Mihai Bravu, Iancului S.U. 20 mp, spatiu birouri, Inchiriez spatiu comercial pe Str. Matei Voievod cu o suprafata utila de 20 mp, avand un grup sanitar comun, separat de spatiul de inchiriat (pe acelasi etaj), situat la etajul 1. **249 €;** ☎0724.597.950 sapphiresmartinvestagency@gmail.com

65. **Mihai** Bravu metrou, S.U. 163 mp, sp. depozitare, Hala de inchiriat. Strada Gradinarilor la 3 minute metrou. Pentru depozit de orice domeniu, curte 357 mp, curent trifazic. Libera **1.300 €;** ☎0765.404.303/ 0723.796.911

66. **Militari** spatiu industrial de inchiriat 700 mp S.U. 700 mp, sp. industrial, Spatiul industrial prezentat are suprafata totala 700 compus din hala, birouri,grupuri sanitare. Constructie industriala structura mentalica inchideri din panouri sandwich. Spatiul are inaltime intre 4 **3.100 €;** ☎0744.212.102 office@imoo.ro

67. **Militari,** S.U. 80 mp, 380 V, faiantat, g. s., pretabil atelier, depozit etc., pret discutabil; **300 €;** ☎0727.016.194

68. **Militari,** Lujerului, S.U. 50 mp, sp. comercial, spatiu comercial perfect pentru cabinet stomatologie, dar si pentru orice alteceva, cu intrare separata, centrala termica, grup sanitar, se elibereaza de mobila imediat, termen lung, **500 €;** ☎0723.118.758/ 0723.118.778 adrianaolteanu@ymail.com

69. **Mosilor,** adiacent, spatiu inchiriere S.U. 40 mp, spatiu birouri, Mosilor, adiacent, spatiu in vila,la subsol, 40mp, amenajat, zona buna, semicentral, pentru birouri, depozitare ,etc **480 €;** ☎0733.044.670 unoimobiliare@yahoo.com

70. **Mosilor,** central, S.U. 280 mp, sp. comercial, pensiune 10 camere in centrul Bucurestiului, pe o strada cocheta, departe de zgomot aglomeratie, mobilata utilata cu nota 8.4 pe booking, se poate pastra id booking contra cost **5.000 €;** ☎0765.685.348 mihaipetrache76@gmail.com

71. **Municipiul** Giurgiu, sos. Sloboziei nr. 197, S.U. 400 mp, sp. industrial, hala de inchiriat suprafata 400 mp in municipiul Giurgiu, sos. Sloboziei nr. 197, **1.500 €;** ☎+40766465634 Mimisprirumimi@gmail.com

72. **Nasaud** nr. 97, sector 5 Bucuresti S.U. 42 mp, sp. comercial, spatiu 41.32 mp, chirie 18 eur+TVA /mp, Nasaud Shopping Center (la Penny Market), parcare, paza 24/7, supraveghere video, sunati L-V 9-18 **18 €;** ☎0733.869.293 garrun.center@gmail.com

73. **Nerva** Traian, Unirii, Alba Iulia S.U. 1000 mp. spatiu birouri, Nerva Traian, Unirii, birouri, 25-1000 mp, cladire birouri, recent renovate, climatizare, grupuri sanitare, mijloace de transport, 12 eur/ mp, 415 mp **12.000 €;** ☎0753.192.512 rent@yellowtree.com

74. **Nerva** Traian, Unirii, Alba Iulia S.U. 700 mp, spatiu birouri, Nerva Traian, Unirii, Birouri, 25-1000 mp, cladire birouri, recent renovate, climatizare, grupuri sanitare, mijloace de transport, 12 eur/ mp, 700 mp **8.400 €;** ☎0753.192.512 rent@yellowtree.com

75. **Nerva** Traian, Unirii, Alba Iulia 160-320 mp S.U. 320 mp, sp. comercial, spatiu comercial, Nerva Traian cu Bld Unirii, 320/160 mp, 28 m deschidere la Nerva Traian, chirie 26 Eur/

Imobiliare închirieri REGIM HOTELIER, CASE DE VACANŢĂ

159. **Vitan, Dudesti, S.U. 200 mp, spatiu birouri, K-Imobiliare ofera spre inchiriere module de 200 mp amenajate pentru birouri in cladire noua cu garaj subteran, lift, conditionare separata utilitati, acces facil la Bdul Unirii, Mall Vitan, RATB, 1.800 €; ☎0744.505.999 alexandru@k-imobiliare.ro**

160. **Voluntari,** S.U. 50 mp, sp. comercial, inchiriere spatiu comercial in Voluntari, bd. Voluntari (fosta soseaua Afumati) langa banca Bcr, stradal. Utilitati: apa, canalizare, electricitate **850 €;** ☎0799.436.560 urbandecoration.uk@gmail.com

Regim hotelier, case vacanţă

1. **79 lei=3** ore,129 lei lei=12 ore, Regim Hotelier in Militari Rezident, locatia perfecta pt. tine si perechea ta, mobilat, incalzit, curat, discret, tv, max. 2 pers. Atentie! Clientii fideli obtin in timp reduceri semnificative de pret. Suna Non Stop! **79 L;** ☎0765.476.970/ 0724.952.199

2. **Berceni,** Piata Progresul, garsoniera de lux, regim hotelier, aer conditionat, tv cablu, wireless, sistem audio, mini-bar, 80 L pt. 2 h sau intre 80-250 L (in functie de interval), **80 L;** ☎0736.854.185 cristirobuc@yahoo.com

3. **Berceni,** Piata Progresu, garsoniera mobilata si utilata de lux, se adreseaza doar persoanelor serioase, pretul este de 80 Ron/ 2 ore, 100 Ron/ 3 ore, 200 Ron/ zi hoteliera, pentru mai multe detalii sunati la tel., multumesc, Cornelia. Nu acceptam petreceri sau grupuri **80 L;** ☎0773.734.952

4. **Calea** Victoriei Unirii Ultracentral New Apartament Ultracentral cu 2 dormitoare+ Living, spatios 70 mp. Etaj 4 pozitie deosebita, apropiere Centrul Istoric Bucuresti.Mobilat+utilat Mobexpert cu centrala proprie a apartamentuluiRog seriozitate.1-3 ore Pretr 150 leiPret Oferta /300 lei / zi / 3 camere.Studio 40 mp 200 lei /zi.Bloc Dunarea Se inchiriaza si pe termen lung.pret 750 euro netContract ANAFRog seriozitate maxima. **150 L;** ☎0723.712.883 generalexpert.imob@yahoo.com

5. **Calea** Victoriei, Novotel garsoniera regim hotelier garsoniera in regim hotelier, centrala, intersectia Calea Victoriei cu Ion Campineanu, este dotata atat pentru rezervari lungi cat si pentru rezervari scurte, 190 Lei/ noapte, 120 Lei/ 3h, **190 L;** ☎0727.831.455 ioachim.catalin@gmail.com

6. **Calea** Vitan, proprietar, inchiriez doar in regim hotelier garsoniera mobilata si utilata lux, hotel Rin Grand Rezidence. Garsoniera in hotel Rin cu intrare prin fata, mobilata si utilata complet, totul nou, nefolosit. Zona Vitan in apropiere imediata de mall Vitan sau Park Lake. Chirie in regim hotelier, 200 Lei/zi pentru 3 zile inchiriere, Peste 3 zile, 150 Lei/zi, Inchiriere 3-5 ore 250 Lei. Nu se percep alte comisione, sunt direct proprietar. Pentru mai multe detalii va rog sa ma contactati **150 L;** ☎0726.645.216 fertu.m@yahoo.con

7. **Cantemir,** Decebal, Nerva, Calea Calarasilor, Goga zone Unirii Zepter, Decebal, Cantemir, Nerva ofer spre inchiriere apartamente. 2 camere si garsoniere, stradale, mobilate si utilate lux, tv, internet, loc parcare, discrete, curate, **170 L;** ☎0770.989.898

8. **Cantemir,** regim hotelier, apartamente 2 camere dec.e in regim hotelier, zone ultracentrale, ac, wi-fi, mobilate, utilate complet, pretul este 200 lei pe zi, se inchiriaza pe minim 2 zile, **200 L;** ☎0770.400.557

9. **Cantemir,** Unirii, Decebal, Nerva , Octavian Goga zone: Unirii, Dimitrie Cantemir, Emil Botta, Decebal, Octavian Goga, Nerva,ofer spre inchiriere ap. 2 camere si , dec.e, stradale, mobilate, utilate, tv, internet, loc parcare, discrete, curate **170 L;** ☎0770.989.898

10. **Cantemir,** Unirii, Goga, Nerva Traian ! zone Unirii Zepter, Decebal, Cantemir, Nerva, Goga, ofer spre inchiriere apartamente. 2 camere si garsoniere, stradale, mobilate si utilate lux, tv, internet, loc parcare, discrete, curate, **150 L;** ☎0770.989.898

11. **Centru** istoric Armeneasca, studio 2 camere parcare poze reale, 150 lei/3 ore tranzit, 220 lei/ziParcare. Exclus escorte si petreceri! Regim hotelier, centru zona Armeneasca foarte apropae de centru vechi, Unirii, Universitate apartament 2 camere studio **220 L;** ☎0721.601.526

12. **Cismigiu** parc si Tineretului, minim 2 nopti, studio de lux, poze facute in interior, reale, zona Cismigiu, Stirbei si , pentru minim 2 nopti, pret 180 Ron pe noapte, pentru minim 3 nopti 170 Ron, Avem si o locatie noua in zona Tineretului, **180 L;** ☎0731.144.155

13. **Coposu,** Unirii, apartament 3 camere inchiriez 3 cam. Unirii Coposu, vizavi de Carefour sau magazin Unirea. Posibil masaj pret 200 Lei pe zi. Asteptam si doamne care vor sa lucreze. Masaj de relaxare, etc ☎0737.239.246

14. **Dimitrie** Cantemir, stradal, lux, ofer spre inchiriere ap 2 camere, dec., stradal, vedere bulevard, mobilat, utilat lux, tv (Netflix), internet, aer conditionat in fiecare camera, loc parcare, discret, curat, poze 100 % reale **170 L;** ☎0770.989.898

15. **Dimitrie** Cantemir, stradal, regim hotelier, ofer spre inchiriere ap. 2 camere si garsoniere, dec.e, stradale, vedere bulevard, proaspat igienizate, mobilate, utilate, tv, internet, loc parcare, discrete, curate. Poze 100% reale, **170 L;** ☎0770.989.898

16. **Dristor,** Vitan, Obor, Unirii garsoniere, apartamente regim hotelier cf. lux, bloc nou, tv led, aer conditionat, internet WiFi, foarte curat, lenjerii prosoape, loc parcare, nu primim escorte, 100 Lei/3 ore, 150 Lei/zi, **100 L;** ☎0722.586.802

17. **Drumul** Taberei, Sibiu, cazare regim hotelier Drumul Taberei, Sibiu, amenajata, mobilata si utilata wi-fi, pat matrimonial, foarte curata lenjerii si prosoape mereu schimbate si curate. Nu accept escorte. 100 Lei/ tranzit, 150 Lei/ 24 ore **150 L;** ☎0784.711.702

18. **Gara** de Nord, 2 camere langa statia de metrou apartament 2 camere, chiar vis a vis de statia de metoru Gara de Nord, mobilat si utilat atat pentru sejururi scurte cat si pentru sejururi mai lungi. **200 L;** ☎0727.831.455 ioachim.catalin@gmail.com

19. **Garsoniere** apartamente Centrul Vechi cazare ultracentrala regim hotelier garsoniere si apartamente Bucuresti Centrul Vechicurate serioziteteAtentie! Fara activitati imorale sau ilegale.oferim doar cazare **100 L;** ☎0792.016.349 officeyoutrain.coach@gmail.com

20. **Hotel** de la 99 lei/camera dubla, Dristor Auchan 200 lei/noapte, 99 lei/2 h, zona Dristor, Bucuresti **98 L;** ☎0722.116.311

21. **Iancului, Bd Ferdinand Garsoniera confort I, dec., mobilat, etaj 5/6, frigider, aragaz, masina de spalat, gresie, faianta, parchet, termopan, centrala proprie, bloc rusesc, 350 €; ☎0761.532.117 lacramioara_munteanu@yahoo.com**

22. **Lujerului,** Plaza Mall, cazare regim hotelier in complex rezidential nou 2019 Plaza Mall. Garsoniera are 37 mp si dispune de centrala proprie, wi-fi, tv, netflix, ac, bucatarie completa noua, prosoape, maxima curatenie, **90 L;** ☎0774.058.735/ 0722.638.714

23. **Luterana,** Palatul Regal, garsoniera in regim hotelier, centrala, intersectia Stirbei Voda cu Luterana, este dotata atat pentru rezervari lungi cat si pentru rezervari scurte, 180 Lei/ noapte, 100 Lei/ 3h, **180 L;** ☎0727.831.455 ioachim.catalin@gmail.com

24. **Mamaia** Nord, vila Sophia 2, Apartament 2 camere finisaje lux, bloc exclusivist, piscina, pontion, Mamaia Nord vila Sophia 2. Regim hotelier si/ sau normal lunar, **450 €;** ☎0771.650.345 nicolaecrs@gmail.com

25. **Militari** Apusului Iuliu Maniu sector 6 garsoniera Garsoniera de inchiriat in regim hotelier stradal pe bulevard Iuliu Maniu la intersectia cu strada Apusului aproape de metrou Gorjului sau Pacii. Este ideala pentru o domnisoara sau doamna singura, **150 L;** ☎0770.510.445 inchiriereanunt@yahoo.com

26. **Militari,** Apusului regim hotelier Militari, Apusului, Regim Hotelier, curat, liniste, 70 Lei/2-3h, 120 Lei/24h, ne rezervam dreptul sa ne selectam clientii **70 L;** ☎0729.909.530

27. **Nerva** Traian, Unirii, Cantemir, Goga, Burebista zone Unirii Zepter, Decebal, Cantemir, Nerva ofer spre inchiriere apartamente. 2 camere si garsoniere, stradale, mobilate si utilate lux, tv, internet, loc parcare, discrete, curate, **170 L;** ☎0770.989.898

28. **Pantelimon,** Delfinului, Morarilor, inchiriez garsoniera, curata, frumoasa si discreta intr-o zona linistita. Pantelimon Delfinului, Morarilor, Spitalul Pantelimon. Pret 60 Lei 2 ore, 120 Lei/ noaptea. **60 L;** ☎0769.732.368

29. **Piata** Kogalniceanu, garsoneira cocheta garsoniera in regim hotelier, foarte central, rond Kogalniceanu, mobilat si utilat atat pentru perioada lunga cat si pt. o perioada scurta, **180 L;** ☎0727.831.455 ioachim.catalin@gmail.com

30. **Piata** Natiunile Unite Apartament, deosebit, cochet, recent renovat si igienizat, recomandat persoanelor care doresc intimitate, relaxare (f apropae de centrul vechi), si bun gust! Mobilat si utilat complet! **220 L;** ☎0786.579.279

31. **Piata** Romana Piata Romana, central, perfect pentru tine si perechea ta, **100 L;** ☎0726.473.390/ 0765.511.219 ninoluciian86@gmail.com

32. **Piata** Romana, rond, ap. 2 cam. privileste frumoasa apartament 2 camere in regim hotelier, foarte central, rond Piata Romana, mobilat si utilat atat pentru perioada lunga cat si pt. o perioada scurta. **200 L;** ☎0727.831.455 ioachim.catalin@gmail.com

33. **Piata** Unirii, Dimitrie Cantemir, 2 camere, cochet apartament 2 camere cochet, et. 5/8, 58 mp, Unirii, bd. Dimitrie Cantemir, internet wifi, smart tv, Netflix, mobilat, utilat complet pentru sejururi lungi sau scurte. Capacitate maxima 4 persoane, **200 L;** ☎0727.831.455 ioachim.catalin@gmail.com

34. **Piata** Unirii, inchiriez in regim hotelier, apartament cu 2 camere,ma Piata Unirii situat stradal aproape de Dristor Kebab, avem tv internet wi-fi, masina spalat vase, masina de spalat haine, ac, obloane pe telecomanda, lenjerie, prosoape, gel dus, dressing cu rafturi, seif. Plata se poate face prin transfer bancar sau cash, **100 L;** ☎0731.625.760

35. **Piata** Victoriei, Mc Donald's, Buzesti, garsoniera deosebita, complet echipata si utilata, tv, ac, internet wifi, pat de mijloc, loc de parcare. 3 ore - 80 Ron, zi hoteliera - 130 Ron, pentru petreceri - 500 Ron, **80 L;** ☎0768.184.688

36. **Regim** Hotelier / Cazare Muncitori de la 150 de lei garsoniere (2 perosane) /apartamente 2 camere (4 persoane) si apartamente 3 camere (6-8 persoane) **150 L;** ☎0726.672.672

37. **Regim** hotelier adult only Vino sa descoperi un alt gen de cazare! Locatiile noastre functioneaza in Regim Hotelier, in incinta Rin Grand Residence! Adult Only! **200 L;** ☎0799.955.511

38. **Regim** hotelier Iancului, Obor, Iulia Hasdeu garsoniera moderna, mobilata si utilata complet, acces usor, zona Obor, Mosilor, Mihai Bravu, Dimitrov, la 5 min. de metrou Iancului, liceul Iulia Hasdeu, 100 Lei/ tranzit (2-3 ore), 150 Lei/ zi **100 L;** ☎0732.719.624

39. **Regim** Hotelier Rin Grand Hotel. Va propunem spre inchiriere garsoniere, apartamente cu 2 cam. si apartamente cu 3 cam. in regim hotelier in incinta Rin Grand Hotel, locatiile dispun de conditii hoteliere, **30 €;** ☎0799.955.511

40. **Rin** Grand Hotel, apartamente 2 camere in regim hotelier in Rin Grand Hotel, **100 L;** ☎0799.955.511

41. **Rin** Grand Hotel, ap. 2 camere lux, apartament regim hotelier Rin Grand Hotel, poze reale, preturi incepand de la 100 lei pt. 3 ore sau 40 de euro pe zi, clima, pat matrimonial, canapea extensibila, wi-fi, piscina, sauna etc. **40 €;** ☎0799.955.511

42. **Rin** Grand Hotel, apartament regim hotelier. Vitan, Rin Grand Hotel lux, poze reale, apartament 2 camere, 40 euro/ zi, 100 Lei/ 3 ore, clima, pat matrimonial, internet wi-fi masina de spalat, piscina contra cost, lenjerie prosoape, **200 L;** ☎0799.955.511 arnold.sorin.alexandru.1988@gmail.com

43. **Rin** Grand Hotel, apartamente cu 2 sau cu 3 camere regim hotelier, locatia apartamentelor este la Rin Grand Hotel, preturile pornesc de la 200 de lei pe zi pt apt cu doua camere si 300 de lei pt apt cu 3 camere, mai multe detalii putem oferii telefonic, **200 L;** ☎0726.672.672

44. **Rin** Grand Hotel, Relax Suits Confort apartamente in regim hotelier, preturi incepand de la 100 de lei tranzit pt. 3 ore sau 200 de leipe zi, apartamentele se afla in complexul Rin Grand, **100 L;** ☎0799.955.511

45. **Rin** Grand Residence, ap. 2 camere regim hotelier apartamente 2 si 3 camere in incinta Rin Grand hotel, apartamente mobilate si utilate modern, dupa standarde hoteliere, preturile incep de de la 100 lei pt. 3 ore, 200 lei pe zi sau 300 lei pe zi, **100 L;** ☎0799.955.511

46. **Rin** Grand Residence, apartamente cu 2 si 3 camere Regim hotelier la Rin Grand Hotel, oferim spre inchiriere garsoniere, apartamente cu doua si trei camere preturi incepand cu 100 lei pt. 3 ore, 150 pe noapte garsoniere, 200 lei si 300 lei 3 camere, **100 L;** ☎0799.955.511

47. **Rin** Grand Residence, regim hotelier apartamente cu doua si trei camere, garsoniere in cladirea fostului hotel Rin Grand Vitan **200 L;** ☎0799.955.511

48. **Rin** Grand Vitan regim hotelier apartament romantic apartamentul se afla in incinta Rin Grand Hotel, locatie unicata!!! **150 L;** ☎0799.955.511

49. **Sector** 3, Inchiriere regim hotelier, lux ofer spre inchiriere garsoniera lux, renovata recent, mobilata lux, tv, internet, loc parcare, discretie, curatenie. Poze realePiata Alba Iulia (intrare Naturalia) **160 L;** ☎0743.948.348

50. **Tineretului** parc, inchiriem in regim hotelier studiouri mobilate cu baie proprie langa liceu Sincai, minim doua nopti. **170 L;** ☎0731.144.155 chirilafd@yahoo.com

51. **Trafic** Greu, apartament lux regim hotelier, 13 Septembrie Viilor, apropae de Parcul Carol si cladiriile de birouri Afi. Exclus: escorte, activitati ilegale, petreceri, persoane galagioase sau persoane care nu pastreaza ordinea si curatenia, **250 L;** ☎0721.601.526

52. **Unirii,** Decebal, Cantemir, Octavian Goga ofer spre inchiriere garsoniere si apartamente, stradale, mobilate, utilate, tv, internet, loc parcare, discrete, curate. Poze 100% reale **170 L;** ☎0770.989.898

53. **Unirii,** Decebal, Cantemir, Octavian Goga, Nerva, zone: Unirii Zepter, Decebal, Cantemir, Nerva, ofer spre inchiriere apartamente 2 camere si garsoniere, stradale, mobilate si utilate lux, tv, internet, loc parcare, discrete, curate, **170 L;** ☎0770.989.898 logo_fatu@yahoo.com

54. **Unirii,** regim hotelier, Bd. Cantemir, apartamente bulevardul Cantemir utilate si mobilate, tv, masina de spalat, wi-fi, prosoape si lenjerii curate. Preturi de la 100 Lei/ 3h, si 200 Lei/ 24 h. Detalii si rezervari tel. **100 L;** ☎0770.400.557

55. **Universitate,** Bucuresti Calea Victoriei, New regim hotelier, bloc unic, ultracentral, stradal, dec., bloc din 1980, apartament, garsoniera renovat total, Tv Smart, Netflix, Wi-fi non stop, pret oferta 2 camere 250 Lei (ap. din poze), pret 1-3 ore 150 Lei. Rog seriozitate. Pretul difera in functie de perioada si nr. de persoane. Rog seriozitate **150 L;** ☎0723.712.883 laurcrist1991@yahoo.com

56. **Universitate,** Calea Victoriei, New Bucuresti Regim hotelier in bloc unic in zona ultracentrala, stradal, dec. spatios. Bloc / scara supercivilizat constructie 1980. Tv Smart / LG 130 cm +Wi-fi. Rog nu confundati cu oferte din blocuri vechi cu diverse urgente sau risc seismicPt 1-3 ore 150 lei Pret oferta 2 cam. 250 lei / noaptePret studio (40 mp) 200 leiRog seriozitatePretul poate diferii functie de nr de zile si persoane. **150 L;** ☎0723.712.883 generalexpert.imob@yahoo.com

57. **Universitate,** Centrul Vechi apartament 2 camere, situat in Centrul Vechi, foarte apropae de Piata Universitatii. Este pregatit atat pentru sedere lungi, cat si pentru cele scurte. **220 L;** ☎0727.831.455 ioachim.catalin@gmail.com

58. **Universitate,** Sala Dalles, apartament 2 camere in regim hotelier, foarte central, rond Piata Romana, mobilat si utilat atat pentru perioada lunga cat si pt. o perioada scurta, **220 L;** ☎0727.831.455 ioachim.catalin@gmail.com

59. **Universitate,** Spitalul Coltea, 2 camere, apartament 2 camere vis a vis de Spitalul Coltea, priveliste frumoasa, este dotat atat pentru rezervari lungi cat si pentru rezervari scurte. Capacitate maxima 4 persoane, **220 L;** ☎0727.831.455 ioachim.catalin@gmail.com

60. **Valea** Doftanei, predau afacere la cheie afacere Camping, Valea Doftanei, curte 4.000 mp, parcare 500 mp, 10 casute mobilate utilate, cabana mare, bucatarie, sala petrecere, restaurant, capacitate cazare intreg campingul este de 50 pers., capacitate restaurant pt. evenimente 150 pers **3.800 €;** ☎0765.685.348/ 0729.522.555

61. **Vitan** garsoniera regim hotelier, aer conditionat Garsoniera mobilata si utilata complet, aer conditionat, Wi-Fi, pat dublu si canapea extensibila, Parter, in imediata apropiere a Bucuresti Mall, 150 lei/zi **150 L;** ☎0729.774.321 antinarii@gmail.com

62. **Vitan,** garsoniera mobilata utilata garsoniera in Vitan, dotata cu aer conditionat, mobilata, pat dublu, canapea extensibila, utilata complet, 150 lei pe zi. **150 L;** ☎0729.774.321 antinarii@gmail.com

Cereri închirieri

1. **Agentie** Imobiliara intermediaza inchirieri garsoniere, apartamente, mobilate, utilate, in zona ultracentrala cu acces usor la metrou sau Ratb. Urgent; ☎0722.828.609 imobiliare.az@gmail.com

2. **Apartamente,** garsoniere familie de medici cauta urgent garsoniera, apartament, casa. Oferim pretul zonei. Oferim maxima seriozitate; ☎0723.569.648 aurelia_iba@yahoo.com

3. **Bucuresti** cautam sa inchiriem apartam. 4 camere, etaj inferior, pretabil apropape de metrou. Avem animal de companie, suntem nefumatori si pastram linistea. ☎0763.500.000

4. **Bucuresti** si provincie, toate zonele, garsoniere, apartamente, camere curte/bloc, case vile, terenuri, spatii, locuri de veci, schimburi, vanzari, cumparari; ☎0735.343.011

5. **Bucuresti,** agentie imobiliara solicita spre inchiriere de la proprietari gars. si apartamente, in sector 2, 3, 4, 6, doar pe termen lung se ofera plata anticipat si garantie, clienti romani fara animale, selectam clientii; ☎0728.879.797 lagunaimob@yahoo.com

6. **Bucuresti,** cautam urgent garsoniere apartament 2 camere mobilate, nemobilate, zona Mosilor, Universitate, Sala Palatului, Tineretului, zone adiacente pentru persoane serioase. ☎0721.864.861/ 0747.115.444 expocardinal@yahoo.com

7. **Bucuresti,** Romstil intermediaza inchirierea de garsoniere, apartamente, case, vile, camere la bloc sau la curte. ☎0724.278.376

8. **Bucuresti,** solicitam vila si apartament vila, bloc 2, 3, 4, 6 camere, firma/ locuit, ne/mobilat si pentru cumparare case/ vile si apartamente central/ semicentral; ☎0753.095.601 office@credoamg.ro

9. **Bucuresti,** toate sectoarele, cautam apartamente, garsoniere, case, vile, mobilate/ nemobilate, indiferent de zona, urgente, in vederea inchirierii, cumpararii, avem clienti seriosi, experienta indelungata in domeniu; ☎0721.864.861/ 0747.115.444 expocardinal@yahoo.com

10. **Caut** camera la bloc sau curte doar in Bucuresti, ofer 800 Lei, cu cheltuieli incluse, o singura persoana; ☎0724.278.376

11. **Caut** in centru sa inchiriez camera parter la curte Domn tanar, distins, caut in centru sa inchirez pe termen lung sau sa cumpar, camera parter la curte, indiferent de stare, garaj, anexa, boxa sau10 mp suprafata teren curte, etc. Amenajez gratuit! ☎0729.219.332

12. **Drumul** Taberei, Militari, doamna singura cu o fetita minora dorim sa inchiriem o garsoniera confort 1 sau 2, mobilata, utilata, pe termen lung, oferim 200-250 euro maxim plus garantie si cheltuieli; ☎0735.343.011

13. **Garsoniere, apartamente, urgent caut urgent garsoniera sau apartament, mobilat, nemobilat pentru tineri medici, oferim pretul zonei. Oferim maxima seriozitate ☎+40761532117**

14. **Inchiriem** apartament Soseaua Giurgiului. Familie serioasa, nefumatori, fara animale de companie inchiriem apartament pe termen lung Soseaua Giurgiului, Piata Progresul, Drumul Gazarului. Oferim si solicitam seriozitate; ☎0774.600.661

15. **Orice** zona, dorim camere, garsoniere, apartamente Fara comision, Bucuresti, orice zona, orice conditii, dorim camere in ap. bloc, in comun cu proprietara, garsoniere, ap. 2 cam. pentru chiriasi linistiti, tete, baieti, familii, pretul zonei; ☎0760.633.953

16. **Sector** 1, 2, 3, 4, 6 Catalina inchiriaza urgent garsoniera sau apartament in Bucuresti, direct de la proprietari,plata in avans garantie, termen lung. Facem selectie de clienti; ☎0728.879.797/ 0728.879.797

5 Auto, moto utilaje

Autoturisme

1. **Audi** A6 an 2018, 200000 km, diesel, inmatriculata Vand AudiA6 culoarea neagra din an 2018 **25.000 €;** ☎0760.351.889

2. **Dacia** Duster an 2014, 258000 km, diesel, inmatriculata 4x4 diesel, an fabricatie 2014, culoare negru, km 258.000, **8.850 €;** ☎0721.111.907 dana@danicont.com

3. **Dacia** Duster an 2018, 49600 km, diesel, 1500 cmc, inmatriculata Dacia Duster Prestige, 2018 , Mai, Motor 1.5 Dci 110 CP , Euro 6 (fara AdBlue) - 4 x 4; Pulaj: 49.600 km, real;Culoare: Orange Atacama; **17.000 €;** ☎0722.792.414 nikistoian@yahoo.com

4. **Dacia** Logan an 2015, 1234 km, benzina, 1500 cmc, inmatriculata Cumpar an 2008-2023 sa fie inmatriculate persoane fizici sau persoana juridica km intre 0-400 de mii de km. **1.234 €;** ☎0766.860.860 Gheorgheiuliann@yahoo.com

5. **Daewoo** Matiz an 2004, 89000 km, benzina, 800 cmc, inmatriculata Particular vand matiz 2004, gri, stare buna, ITP 2025. Relatii la telefon. **600 €;** ☎0726.572.405

6. **Fiat** Ducato an 2013, 256031 km, diesel, 2300 cmc, inmatriculata Se vinde Fiat Ducato 2013, motorizare diesel 2.3 euri 5. Frigorific termodiagrama AC , geamuri ,oglinzi electrice , acte la zi , masina in stare perfecta de functionare! **7.200 €;** ☎0763.656.266

7. **Ford** Kuga an 2018, 31332 km, diesel, 2000 cmc, inmatriculata Primul proprietar, vand Ford Kuga impecabil, km reali, se poate verifica **18.000 €;** ☎0724.541.542 dorina.simion@servicii-hr.ro

8. **Ford** Mondeo an 2006, 150000 km, diesel, 2200 cmc, inmatriculata Ford Mondeo an fabricatie 2006 cu motor Diesel de 2200 cmc.Stare foarte buna cu revizia Isi asigurarea la zi . Pret negociabil. **2.000 €;** ☎0720.808.182 robertinosorescu@yahoo.com

9. **Ford** Mondeo an 2011, 281000 km, diesel, 2000 cmc, inmatriculata Ford mondeo mk 4 Facelift. Motor 2.0TDCI 140cp. Euro 5. Masina personala. Pret negociabil **5.150 €;** ☎0724.757.531

10. **Ford** Mondeo an 2014, 113800 km, benzina, 1600 cmc, inmatriculata stare impecabila , origine Romania, al 2-lea proprietar, carnet de service la zi, toate reviziile efectuate la dealer autorizat Ford Neste Automotive, ITP valabil pana in 2025 auto expus spre vizionare Das WeltAuto Porsche Pipera **7.500 €;** ☎0722.316.920 georgealmoisescu1@gmail.com

AUTO, MOTO, UTILAJE

11. **Hyundai** Accent an 2007, 226000 km, diesel, 1500 cmc, inmatriculata masina in stare de functionare, inscrisa in circulatie, ITP si asigurare valabila pana in 2024 **2.300 €;** ☎0774.083.446 office@serex.com.ro

12. **Hyundai** Accent an 2007, 195500 km, benzina, 1400 cmc, inmatriculata A· Primul proprietarA· Pret negociabilA· Revizii facute la timpA· Bine intretinutaA· ITP 07.2024A· Distributie motor 165.000kmA· Placute frana noiA· Acumulator nou **11.900 L;** ☎0750.463.094

13. **Infiniti** Q50 an 2015, 255000 km, diesel, 2200 cmc, inmatriculata Infiniti Q50 GT Sport Manuala 2015 !!!! **10.300 €;** ☎0773.931.184 catalin_costea@ymail.com

14. **Kia** Sportage an 2021, 81000 km, benzina, 1600 cmc, inmatriculata Kia Sportage 2021, benzina 2A—4, 16800 E, cutie manuala, km 81.000, classic + optionale, garantie 2028, **16.800 €;** ☎0727.070.640 bratumarian193@gmail.com

15. **Land** Rover Discovery Sport an 2017, 149300 km, diesel, 2000 cmc, inmatriculata Land Rover Discovery Sport An Fabricatie 2017 DieselCutie Manuala 6+1Motor 2000, 150 cpFull OptionAvelope noi iarnaKm realiAccept orice testareProvenienta OlandaPrimul proprietar.Sasiu: SALCB2DN1HH657713 **18.500 €;** ☎0766.247.448/ 0762.610.222 buscagabriel@yahoo.com

16. **Mazda** 3 an 2014, 240000 km, diesel, 2200 cmc, inmatriculata Mazda 3 2014 sedanMazda 3 - Anul - 2014 - motor - 2.2 diesel Skyactive- (210cp) euro 5- 240.000 KM **10.000 €;** ☎0725.325.275 ssssaa2003@gmail.com

17. **Mazda** 3 an 2012, 84000 km, benzina, 1800 cmc, inmatriculata vand urgent Mazda 3 Sedan in stare foarte buna de functionare **5.000 €;** ☎0727327038 tureamaria@yahoo.com

18. **Mercedes-Benz** G 300 an 1980, 420000 km, diesel, 3000 cmc, inmatriculata Se vinde Mercedes - Benz G 300 TD, An 1987. Diferential blocabil fata / spate. Anvelope Maxxis Land Dragon 35x10.5x16. Troliu Renegate 13000 Lb. ITP valabil , Fiscal. Scutit de Taxe. **15.950 €;** ☎0722.307.734

19. **Opel** Antara an 2007, Vand masina Opel Antara Geep, arata bine probleme garnitura de ciuloasa sau un alt motor la schimb are toate actele, mai multe detalii in privat, am facturi pt tot ce am schimbat, rog sunati oferte serioase,al 2 proprietar, ofer fiscal pe loc **1.300 €;** ☎0762.008.818

20. **Opel** Astra an 2016, 246419 km, benzina + GPL, 1600 cmc, inmatriculata masina de familie, nu s-a fumat in ea, prevazuta cu isofixuri, instalatie de GPL montata, km reali, senzori parcare spate, revizii facute, ITP valabil **6.200 €;** ☎0790.236.202 Adshouseimobiliare@yahoo.com

21. **Opel** Zafira an 2011, 195000 km, benzina, 1800 cmc, inmatriculata Opel Zafira 7 locuri. benzina arata si functioneaza impecabil. **4.700 €;** ☎0790.558.735

22. **Peugeot** 1007 an 2009, 107345 km, benzina, 1600 cmc, inmatriculata Peugeot 1007 1.6 automata, benzina, 80 CP, cutie automata+padele volan, euro 4, usi electrice, stare tehnica si optica foarte buna, masina fiind in perfecta stare de functionare, **3.800 €;** ☎0727.118.325 ileconstantinescu5@yahoo.com

23. **Peugeot** 308 an 2012, 192000 km, diesel, 1600 cmc, inmatriculata Vand Peugeot 308 e HDI Active, foarte bine intretinuta masina de nefumator., service facut la timp, distributie schimbata la reprezentanta. Pentru alte informatii astept telefon. **4.200 €;** ☎0723.592.608

24. **Renault** Megane an 2011, 130820 km, diesel, 1500 cmc, inmatriculata Renault Megane 3 1.5DCI 110130820 km. **33.990 L;** ☎0721.999.255 ncr_delux@yahoo.com

25. **Seat** Leon an 2014, 196860 km, diesel, 1600 cmc, inmatriculata Seat Leon III Model Style. 1.6 TDI 110hp **8.990 €;** ☎0721.999.255 ncr_delux@yahoo.com

26. **Seat** Leon an 2018, 129000 km, benzina, 900 cmc, inmatriculata Vand Seat Leon, 2018, alba, full option, benzina, cutie automata, 129000 km, bine ingrijita, **10.800 €;** ☎0745.202.291 danielaroxana2019@gmail.com

27. **Skoda** Fabia an 2020, 20500 km, benzina, inmatriculata Vand Skoda Fabia 999 cmc, consum 4-5 %, ITP aug. 2025, rovigneta iulie 2024, singur proprietar, culoare alba, excelenta doamna/ domnisoara. Caucicucri iarnavara, euro 6, **10.550 €;** ☎0740.090.199

28. **Skoda** Octavia an 2017, 61000 km, benzina, 1000 cmc, inmatriculata Skoda Octavia Ambition 1.0 TSI, 115 CP 200Nm, 2017, 61.000km, unic proprietar, fara accident. control tractiune, presiune pneuri, start/ stop, climatronic, jante 16, TPM, volan piele cu comenzi, handsfree, bluetooth, USB, MP3-player, geamuri electrice, oglinzi semnal led, **11.390 €;** ☎0728.410.484

29. **Skoda** Octavia an 2018, 264900 km, diesel, 2000 cmc, inmatriculata Skoda Octavia III facelift 2.0 TDI 150 CP , masina nefumator foarte bine intretinuta, masina personala, km in crestere, nu necesita investitii, merita vazuta, detalii suplimentare la telefon ☎0766.651.051

30. **Skoda** Octavia an 2011, 232911 km, diesel, inmatriculata Vand skoda octavia 2 facelift, an 2011, 1.6 tdi, euro 5, cutie manuala 5+1 **4.500 €;** ☎0799.558.020 Adrianaiuliana75@gmail.com

31. **Skoda** Superb an 2016, 232500 km, benzina, 1400 cmc, inmatriculata 1.4 TSI, 150 cp, cutie cu 6 trepte manuala, stare tehnica optica foarte buna pentru anul 2016 ITP valabil 2026, masina de nefumator, foarte ingrijita, revizuite facute la timp, merita vazuta **12.000 €;** ☎0749.858.098 ovidiu.vlad42@yahoo.ro

32. **Skoda** Superb an 2016, 232800 km, benzina, 1400 cmc, inmatriculata Pentru cine doreste confort maxim va propun o plimbare cu aceasta masina pentru a vedea starea tehnica a masinii si confortul ce-l ofera. In acest fel, puteti vedea cum se comporta masina la drum etc. ☎0749.858.098

33. **Suzuki** SX4 S-Cross an 2019, 64500 km, benzina, 1400 cmc, inmatriculata Primul proprietar, stare excelenta, baterie noua, revizuite la zi la reprezentanta. Masina folosita zi de zi pe distante scurte, **16.990 €;** ☎0726.000.005 alex@informedia.ro

34. **Suzuki** Vitara an 2018, 55000 km, benzina, 1400 cmc, inmatriculata Suzuki Vitara S 1.4 Allgrip, 4x4, automata, **18.300 €;** ☎0724.393.943 emilian.badea@porr.ro

35. **Toyota** Land Cruiser an 2008, 214200 km, diesel, 3000 cmc, inmatriculata primul proprietar, motor in stare f. buna, compresorul si pernele de aer schimbate acum 3 ani. Reparatii minore asupra caroseriei (zgarieturi, julituri, bara fata schimbata, bara spate lovita), **13.499 €;** ☎0726.000.005 alex@informedia.ro

36. **Volkswagen** Passat an 2011, 312000 km, diesel, 2000 cmc, inmatriculata Vand VW Passat B7 break,primul propietar in tara din 2020.Motor cilindricaAn fabricatie 2011Motor 2.0 tdi 170CpCod motor CFGBCutie manuala312000kmDPF OFF,EGR OFF fizic si soft schimbat **8.000 €;** ☎0731.318.508 moisecostinalexandru@gmail.com

37. **Volvo** XC60 an 2019, 54000 km, diesel, 2000 cmc, inmatriculata Vand Volvo XC 60 Diesel Mildhybrid 235CP, model 2020, unic propietar **52.950 €;** ☎0722.548.795 stefciuca64@yahoo.com

Camioane, autoutilitare

1. **Camion** Iveco Frigorific de 14 tone Vand Camion Iveco Euro6CN3, marca: IG140E2CA, an fabricatie: 2017, temperatura controlata si putere de congelare, 2 axe, combustibil: motorina, putere (kw): 185 m, capacitate cilindrica: 6728 m, masa reala: 3500, an 2017, **55.000 €;** ☎0739.841.104

2. **Executam** remorci toate tipurile cu carte RAR, executam remorci toate tipurile: transport utilaje, transport barci, transport autoturisme, apicole si de uz general, platforme si carosate, cu carte de identitate RAR. an 2023, ☎0744.561.662 office@eurometal.eu

3. **Fiat** Ducato 2013 motorizare diesel, euro 5, frigorific termodiagrama AC, geamuri oglinzi electrice masina in stare perfecta de functionare, acte la zi an 2013, **7.200 €;** ☎0763.656.266

4. **Renault Mascot de vanzare camion Renault Mascot aflat in circulatie, ITP si tahograf valabil pana in 2024, km reali, primul proprietar an 2005, 201000 km, 10.000** €; **☎0774.083.446 office@serex.com.ro**

Utilaje industriale

1. **Inchiriem** incarcatoare telescopice 13 m Tekko Logistik ofera servicii inchirire si transport incarcatoare telescopice Terex, Manitou, Jcb, Merlo, cu maxim 2500 ore de functionare; brat telescopic de 13 m; sarcina de lucru de 3500 kg ☎0749.064.848 tekko@tekko.ro

2. **Inchiriez** excavator 20 tone, pe roti, inchiriem excavator New Holland WE 190, nou, dotat cu cupa taluz, cupa sapatura 1 mc, cupa perforata pentru sortare. Putem asigura si trailer pentru transport. Tarif 250 lei/ora +TVA+carburant. **250 L;** ☎0749.064.848

3. **Miniescavator** Miniescavator nou mar

ÎNTÂLNIRI, MATRIMONIALE

5. **Barbat** 54 doresc sa cunosc doamna pentru prietenie Barbat singur, 54, 178/80, doresc sa cunosc doamna singura,varsta apropiata pentru relatie de prietenie. ☎0792.532.550

6. **Barbat** fara obligatii caut relatie Barbat fara vicii majore, divortat fara obligatii, caut partenera pt.o relatie stabila. ☎0755.393.551

7. **Barbat** intelectual 80 de ani, 180 inaltime, 90 kilograme, locuinta la curte, auto, sector 2. Doresc doamna varsta apropiata pentru buna convietuire si excursii, ☎0759.838.852

8. **Barbat** licentiat situatie buna caut femeie draguta Barbat caut femeie educata din Bucuresti varsta intre 30 si 40 ani. Nu deranjati inutil din lipsa de ocupatie; ☎0760.732.811 subcontractor2022@yahoo.com

9. **Barbat** serios si discret, Ionut, 40 ani din Bucuresti, casatorit, serios si foarte discret. Ofer buna dispozitie, la domiciliul doamnelor si cuplurilor doar in timpul zilei in intervalul 11-16, de luni pana vineri. Multumesc ☎0751.453.706 ionut_m_84@yahoo.com

10. **Casatorit,** 50 ani, caut o doamna pt. relatie de incredere, seriozitate, igiena pe primul loc, termen lung, rog fara cupluri si barbati ☎0728.299.165 Vill.mili@yahoo.com

11. **Catalin** 36 caut fata prietenie Catalin 36 ani, Bucuresti, Veteranilor, nu am copii, 2 facultati, caut fata prietenie ! ☎0771.206.321 radoicatalincristian6@gmail.com

12. **Caut** doamna 42+ Caut doamna 42+ pentru prietenii intime. ☎0740.572.753 iulianstou@gmail.com

13. **Caut** doamna fara prejudecati. Sunt foarte sociabil, civilizat, curat si cu bun-simt. Locuiesc singur. Detalii la telefon. Rog fara cupluri sau barbati; ☎0769.991.891

14. **Caut** doamna serioasa. Domn 62 ani, Bucuresti, studii superioare, situatie materiala buna, doresc doamna 45-55 ani pentru relatie serioasa/casatorie; ☎0761.988.151 iondinca19701@gmail.com

15. **Caut** domnisoara inalta supla, cu studii superioare Tanar om de afaceri 38/180/78 kg, caut o domnisoara 20-35 ani, inalta, supla, cu studii superioare, pentru momente placute si interesante. Ofer sustinere constanta pe toate planurile. Doar whatsapp, ☎0799.681.955 heavenlydivine000@gmail.com

16. **Caut** jumatatea Caut D-na sincera, atragatoare 40-45 ani din Bucuresti si provincie pt o relatie serioasa si de durata ☎0765.396.160

17. **Caut** partenera. Barbat 53 ani, 1.70 doresc relatie prietenie eventual casatorie doamna 50-60 de ani, Bucuresti, Iliov, ☎0784.299.449 adrianvochin@yahoo.com

18. **Director** - relatie Director companie multinationala 48 ani, divortat fara copii, 182/75, potent financiar, sustin o domnisoara/doamna cu varsta 18 - 60 ani, pt. o relatie benefica cu beneficii de ambele parti! Eventual casatorie! Exclus escortele, prostituatele! Ma puteti contacta pe whatsap sau sms si telefonic! ☎0733.275.325

19. **Doar** pentru doamne, raspund pe whatsapp Buna, sunt Marius, un tip educat in varsta de 35 de ani, 1.72 si 73 kg.Sunt aici pentru a oferi servicii exclusiv doamnelor, doar in locatia ta din Bucuresti.Nu doresc mesaje de la barbati sau cupluri. ☎0791.126.942

20. **Domn** 57 ani ofer masaj de relaxare doamnelor Domn 57 ani ofer masaj de relaxare si terapeutic doamnelor si domnisoarelor. ☎0720.242.282

21. **Domn** casatorit si discret doar pentru doamne, Esti casatorita si discreta? Asa ca, daca vrei o aventura scurta, frumoasa si cu beneficii contacteaza-ma doar prin sms, nu pot raspunde instant dar raspund. Multumesc. ☎0741.748.922

22. **Domn** caut doamna domn casatorit dragut, manierat, tandru, simpatic, doresc sa cunosc o doamna ca/ necasatorita pentru o relatie discreta; ☎0791.508.489 escuandrei49@yahoo.com

23. **Domn** deosebit, casatorit, 46 ani, caut similar Intelectual, foarte discret, tandru, dotat si viril, atletic (182 cm si 80 kg) insa neimplinit, caut doamna sau domnisoara pentru o relatie discreta si stabila, pe termen lung. Caut maxima discretie, pe care, la randul meu, o ofer. Nu pretind/ nu ofer sume de bani conditionat, deci nu doresc sa fiu contactat de escorte/ profesioniste. Sunt disponibil pentru intalniri peste zi, L-V, uneori si in weekend, seara. ☎0760.190.002 discret1976@yahoo.com

24. **Gratuit** masaj si cunilingus. Locuiesc singur. Domn matur ofer gratuit masaj si cunilingus. Sunt discret si prefer o relatie de durata. Nu conteaza varsta; ☎0736.048.060 lnocentul33@yahoo.com

25. **Intalniri** cu beneficii pentru amandoi, domn matur, doresc sa te cunosc doamna, domnisoara, matura, gata de relatie fara obligatii pentru placerea amandurora. Daca esti in cautarea unui partener pentru intalniri regulate, cu beneficii pentru tine scrie pe WhatsApp; ☎0792.373.881

26. **Intalniri** ocazionale si prietenie cu beneficii Domn, 42 de ani, extrem de curat si discret, ofer cadou avantajos doamnelor interesate care doresc sa imbine utilul cu placutul ! ☎0721.662.084

27. **Italian** amabil si disponibil domn dinamic, simpatic si generos in cautarea unei femei frumoase si sincere, in varsta de max. 45 de ani, dispusa sa inceapa o relatie reciproc interesanta in Romania momentan sau definitiv in Italia, ☎+393478413966 felix17@live.it

28. **Iulian** sagetator barbat 51/1,75/80 brunet caprui-verzi f. obligatii, f. prejudecati doresc cunostinta doamna f. obligatii pentru prietenie casatorie. ☎0769.009.377/ 0744.256.062 badulescuiulian@26gmail.com

29. **Pentru** toate femeile indiferent de varsta! In cautare de femei de orice varsta, fie maritate singure, pentru relatii ocazionale din placere. Astept tel tau sau msj pe WhatsApp din partea femeilor interesate. sunt deschis, direct si sincer! ☎0724.907.524

30. **Relatie** discreta si reciproc avantajoasa 42 ani, generos , caut o relatie discreta ☎0737.305.399 alin.ionescu2110@gmail.com

31. **Pentru** doamne, masaj gratuit domn 50 ani, ofer masaj doamnelor si domnisoarelor, zona piata Alba Iulia. Dezinteresat material. Locuiesc singur. Fara obligatii. Doresc sa te rasfat si sa te relaxezi. ☎0770.925.228

32. **Relatie** avantajoasa domn serios, dragut doresc sa cunosc doamna 25-45 ani pt intâlniri regulate, discrete si avantajoase care sa ne satisfaca reciproc. Nu te dezamagesc ☎0726.357.149

33. **Relatie** discreta daca esti casatorita sau singura si doresti o relatie discreta fara obligatii ai gasit in mine persoana potrivita. Prefer sa discutam in privat pe whatsapp; ☎0784.308.732 costycosty718@gmail.com

34. **Relatie** discreta cu beneficii Daca ai intre 18-35 de ani, te astept sa ne cunoastem.Sunt tanar, educat si atletic.Astept poze pe whats up. ☎0727.113.770

35. **Relatie** discreta. Tanar casatorit caut o relatie de lunga durata bazata pe sprijin financiar. Va rog sa ma contactati decat pe whatsapp; ☎0721.091.433

36. **Relatie** stabila. Barbat singur, sufletist, sincer, educat, intelegator, 37 de ani doresc sa cunosc o doamna sau domnisoara pentru o relatie serioasa de lunga durata, ☎0724.830.824 ionutru@yahoo.com

37. **Relatie.** Barbat 35 ani, educat, prezentabil cu simtul umorului doresc relatie domnisoara, doamna (casatorita sau necasatorita) draguta, comunicativa. Posed locatie si auto; ☎0734.691.577/ 0734.691.577 Urzicaurzica8@gmail.com

38. **Roberto** tanar prezentabil doresc relatie serioasa, Roberto, barbat tanar, prezentabil, 30 ani, 175 cm, 78 kg, ten creol, deschis, singur, necasatorit, pasionat de dragoste totala, doresc relatie serioasa si stabila cu o doamna sau fata pasionata de dragoste, pup; ☎0765.443.411/ 0765.443.411 robertorelatieserioasa@gmail.com

39. **Senzatii** tari si limbute dementiale pentru doamne, caut o doamna/ domnisoara, careia sa îi ofer absolut gratis senzatii minunate si placeri in valuri de extaz, fara limite. Vei simti intens, caci stiu, pot si vreau sa fac din pasiune o adevarata arta ☎0763.617.676 smecherie_cu_capac@yahoo.com

40. **Singur** 38 ani cu situatie buna fara obligatii caut relatie serioasa in vederea casatoriei cu o fata pana 32 ani dispusa sa se mute la mine in Fetesti (Ialomita) sa incepe o noua viata. Mai multe detalii prin WhatsApp, sms sau telefon, ☎0736.556.709

41. **Studii** post-universitare, divortat, agreabil matur, educat, caut partenera pentru o relatie stabila, de calitate, reciproc avantajoasa. De la persoanele interesate astept mesaj pe e-mail sau WhatsApp, cu rugamintea de a fi insotite de poza ☎0735.073.240 teravox@yahoo.com

42. **Tanar** 42 ani, maseur, brunet ochi albastri, 1.74, doresc prietena discreta ☎0762.814.700 marius_jean@yahoo.com

43. **Tanar** generos doresc cunostinta cu doamna sau domnisoara, exclus profesioniste; ☎0736.469.546 Gabriel_pirsan88@yahoo.comg

44. **Tanar** pilot aeronave VIP doresc partenera pentru prietenie, relaxare, distractii poate si ceva mai mult. Apartament gratis plus alte beneficii ☎0726.026.167

45. **Tanar** singur caut doamna Tanar caut o doamna pentru o reladie discreta de lunga durata.Totul din placere, igiena, discretie serioziitate ☎0742.485.365 relatrelatiiamoroase@yahoo.com

46. **Vreau** sa te iau in brate sa facem dragoste zilnic maseur 40 ani curat ingrijit, inalt, slabut, serios matur, cu bun simt, am cei 7 ani de acasa, sunt singur, nu am copii, caut o tanara slabuta serioasa cu serviciu locuinta pt. prietenie, eventual casatorie. Ovidiu, sunt dotat; ☎0743.864.053 Ospanache@gmail.com

Saloane, masaj erotic

1. **Alina,** Calea Mosilor buna, sunt noua in zona, am 24 de ani, ti ofer servicii de calitate la domiciliu meu, singura in locatie, poze reale, **70 L;** ☎0767.319.710

2. **Amalia,** noua in zona ta ofer masaj la mine acasa de relaxare poze reale 30 ani zona Dristor Kaufland Mihai Bravu **50 L;** ☎0769.183.062

3. **Ambianta** si rafinament, cauti ceva inedit, cauti sa te detasezi de problemele cotidiene? Te asteptam alaturi de fete superbe, experte in arta masajului erotic, cu bun simt, senzuale, atente la dorintele tale, salon lux, ☎0766.238.084/ 0728.702.675 massage.excess@yahoo.com

4. **Amira** Buna, am 27 ani. Sunt o fata foarte curata si discreta si te astept in locatia mea ca sa te rasfat, masaj, Mai multe detalii la telefon. Locatia se afla in Militari. **50 L;** ☎0734.294.075/ 0726.612.034

5. **Anca,** noua in zona si in locatie, blonda cu poze reale, 1.70 cu 65 kg, 33 de ani, vreau sa ofer tuturor domnilor cu bun gust masaj de relaxare, zona Zepter, **50 L;** ☎0762.924.180

6. **Anca,** Titan, 39 de ani ofer masaj total de relaxare la domiciliul meu, discretie si intimitate. Zona Titan, bd. 1 Decembrie 1918, Trapezului **100 L;** ☎0762.317.753 cornelia663@yahoo.com

7. **Anisia** buna, te astept in locatia mea pentru a-ti indeplini cele mai ascunse fantezii, iti ofer masaj, momente de placere de neuitat, discretia si igiena mea reprezinta. **150 L;** ☎0767.453.492

8. **Artemis,** masaj erotic in Piata Victoriei Fete frumoase cu poze reale va asteapta intro locatie de lux pentru momente de neuitat.Servicii de top de masaj erotic. Pentru detalii si programari ne puteti scrie si pe whatsapp. **350 L;** ☎0727.861.111

9. **Atingeri** pasionale. Masajul erotic oferit de tinerele noastre maseuze este unul dintre primele si simplele mijloace descoperite pentru alinarea suferintelor, rasfatarea trupului si a sufletului intr-o ambianta incitanta, ☎0766.238.084/ 0728.702.675 massage.excess@yahoo.com

10. **Atingeri** senzuale, masaj senzual, atingeri delicate pentru trupul tau. Domnisoare deosebite. Cadru sigur si discret. Piata Romana, **100 €;** ☎0732.889.966/ 021.316.88.38

11. **Betty,** masaj erotic locatie de lux, Indra Masaj Buna Ma numesc Betty si te astept la un masaj de relaxare si, sau erotic intr-o locatie de lux d Unirii. Igiena si confidentialitatea sunt garantate. Sunt o fire sociabila, simpatica, rabdatoare si îti garantez ca vei avea parte de cel mai relaxant masaj **280 L;** ☎0731.087.247

12. **Blonda,** masaj erotic, poze reale 100%! Buna, sunt Larisa, o doamna sexy, simpatica, foarte sociabila si cu bun simt. Ma gasesti intro locatie placuta si discreta, zona Salajan. Te asigur ca nu vei regreta! **150 L;** ☎0734.594.198

13. **Bruneta** 35 ani te astept la mine in locatie sa iti ofer masaj relaxare, poze reale, discretie si seriozitate, Dristor, Kaufland Mihai Bravu **50 L;** ☎0769.183.062

14. **Bruneta** 36 de ani total senzuala, 36 de ani ofer masaj de relaxare. Nu raspund la mesaje **100 L;** ☎0732.197.207

15. **Bruneta** noua in domeniu Bruneta noua in domeniu. Ofer masaj total ☎0728.491.035 Amoresexi482@gmail.com

16. **Bruneta** noua in zona ta, 30 ani ofer masaj la mine acasa, poze reale, discretie, curatenie, Dristor Kaufland, Mihai Bravu, **50 L;** ☎0769.183.062

17. **Bruneta** ofer masaj relaxare, body si erotic ofer masaj de relaxare body si erotic, intotdeauna pregatita sa te scot din monotonia acumulata zi de zi. Te astept in locatia mea calda, discreta si curata pentru un masaj cum nu ai mai vazut, **180 L;** ☎0737.492.822/ 0737.491.573

18. **Bruneta** sexy, buna, doamna frumoasa, eleganta, forme apetisante, sanii mari, ce va asteapta pe voi, domni generosi, pt. un masaj de calitate. Mai multe detalii la telefon; ☎0751.613.258

19. **Bruneta,** 39 ani ofer masaj de relaxare la domiciliul meu doar domnilor cu varsta de peste 45 ani. Zona centrala, **150 L;** ☎0735.963.233

20. **Bruneta,** noua in zona ta, ofer masaj de relaxare la domiciliul meu poze reale, zona Dristor Kaufland Mihai Bravu, **50 L;** ☎0769.183.062

21. **Buna,** numele meu este Corina, am 45 ani te astept la mine pentru un masaj de vis si clipe de neuitat, **150 L;** ☎0765.038.809

22. **Buna,** sunt Roxana, sunt o fata cu bun simt, curata, ofer placeri de neuitat, masaj de relaxare si mici fantezii, servicii de calitate, va astept in locatia mea, mai multe detalii la tel. Zona Dristor, metrou, **70 L;** ☎0758.818.756

23. **Catalina** 47 ani, Militari, metrou Gorjului, cu forme frumoase, ofer masaj domnilor care doresc si ofera discretie. Singura in locatie, zona Militari, metrou Gorjului. Îmi rezerv dreptul de a-mi selecta clientii. Dupa ora 20-100 Lei, **60 L;** ☎0731.045.645

24. **Clipe** de relaxare erotica cu o doamna dulce, toate serviciile pe care le ofer sunt deosebite, dar masajul pot spune ca este punctul meu forte, **180 L;** ☎0736.430.878 adormasaj@gmail.com

25. **Crina** 33, senzuala relaxare, Crina, 33 ani, pasionala, ofer momente de neuitat fara graba, momente intime si masaj de relaxare domnilor educati si cu bun simt. Discretie maxima, 80 lei/ 150 lei. Aer conditionat ☎0743.816.878

26. **Daria.** Buna ma numesc Daria. Ofer masaj de relaxare, masaj erotic, momente intime si placute.?Te astept la mine intr-un cadru intim si placut pentru a-ti satisface fanteziile.?Pozele imi apartin 100%, ☎0771.639.564

27. **Delia,** 29 de ani, Titan, ofer masaj de relaxare, fantezii, sunt dornica, ma mulez pe dorintele tale. Si in acelasi timp sunt atenta la dorintele tale, ceea ce fac imi place, **100 L;** ☎0799.277.305

28. **Denisa,** roscata, par lung, 40 ani. Ofer masaj doar la mine in locatie, sector 4, accept domni minim 30 ani. Program 10-18. ☎0727.001.983

29. **Doamna,** 31 de ani, zona Dristor Kaufland, ofer masaj de relaxare la domiciliul meu. Locuiesc singura, ☎0728.562.466

30. **Doamna,** sani mari, singura in locatie sociabila, cu bunul simt al umorului, ofer masaj de relaxare si tonifiere domnilor educati imi rezerv dreptul de a-mi selecta clientii. Militari, **60 L;** ☎0724.931.269

31. **Dominare** masaj erotic, masaj vip fantezie, masaj cu dominare la Noblesse Unic, sedinta cuprinde masaj relaxare, body si erotic plus diverse fantezii, cum ar fi dominare, fetish, striptease, lap-dance, latex outfit, role-play, high-heels. **450 L;** ☎0765.945.408

32. **Dristor** metrou, noua pe site 19 de ani, te invit in compania mea pentru un masaj erotic si multe alte fantezii, discretie si igiena maxima, poze reale, nu primesc in state de ebrietate si accesorii, mai multe detalii telefonic. **100 L;** ☎0761.362.725

33. **Dristor,** buna, doamna, 31 de ani, ofer servicii de calitate, masaj de relaxare si tonifiere, la mine acasa. Locuiesc singura. ☎0728.562.466

34. **Dristor,** noua pe site, 20 ani, 1 70, 50 kg te invit in compania mea pentru un masaj erotic si multe altele fantezii, discretie si igiena maxima, mai multe detalii tel, zona Dristor metrou, **100 L;** ☎0760.830.158

35. **Dulcica** new, dornica de noi provocari, suna azi, Doar doua zile aici, dulcica 30 ani, inalta 1,72m cu fundulet bombat. Vino sa petrecem momente de placere, relaxare, tandrete si pasiune? Hai sa te rasfat. Am si jucarii, dominare. Parcare; ☎0749.481.291

36. **Ela,** cel mai bun masaj tantric, Indra Masaj, Buna. Sunt Ela , o blonda voluptoasa cu sani mari, sociabila si zambitoare. Te astept intr-o locatie centrala de lux (zona Unirii) pentru a explora împreuna lumea masajului senzual erotic pentru a atinge impreuna culmile relaxarii si placerii. De asemenea putem sa ne rasfatam in jacuzzi cu un pahar de sampanie. Te astept cu drag; ☎0731.087.247 hello@indra-masaj.ro

37. **Eroii** Revolutiei, metrou sunt Maria, 42 ani ofer masaj total la domiciliul meu. Program 10-18. Nu raspund la privat si mesaje. Nu accept sub influenta bauturilor alcoolice bile silicon si alte nebunii. Insist, nu deranja inutil. Nu fac deplasari. Rog igiena corporala adecvata. **60 L;** ☎0740.291.892

38. **Erotic** Massage Bucharest Sweet Touch is the ideal place for gentlemen looking for a place full of sensuality, elegance, luxury and discretion. Our masseuses will make you experience the most beautiful and sensual moments. **50 €;** ☎0784.522.572/ 0751.770.600 salonsweettouch@yahoo.com

39. **Eva,** bruneta dulce, senzuala, plinuta, cu forme frumoase. Ofer masaj de relaxare masaj total. Pt. detalii si programare suna. Nu raspund la sms, locatia Piata Romana, Dacia. Noua in zona, acum satena, blonda **60 L;** ☎0724.778.430

40. **Experienta** erotica a masajului INDRA Odata trecut pragul salonului nostru esti practic, intr-o lume inedita. Fetele din cel mai nou salon de masaj erotic din Bucuresti îti ofera cele mai senzuale momente: masaj de relaxare, masaj senzual, masaj erotic, masaj dublu, masaj pentru cupluri. Ina, Betty, Ana, Eva, Alice, Maya, Iris te asteapta cu drag. Curatenie, discretie, apa si cafeaua din partea casei. Poze 100% reale; ☎0731.087.247 hello@indra-masaj.ro

41. **Fete** noi, poze reale, masaj, Cele mai frumoase domnisoare te asteapta intr-un salon superb sa traiesti o experienta de neuitat, curatenie maxima, fete ioviale si pasionale, te asteptam la noi. Zona Domenii. **200 L;** ☎0753.582.663/ 0731.728.813

42. **Hot** girls, oferim masaj deosebit domnilor care se respecta si care stiu sa aprecieze calitatea. Oferte jacuzzi, oferte hotel, petreceri, free bar, pentru detalii si programari sunati, zona Decebal, **150 L;** ☎0731.398.991/ 0751.770.600

43. **Ina,** masaj erotic Unirii. Buna, numele meu este Ina, sunt o maseuza cu experienta in tainele masajului erotic si te invit sa te convingi ingur de asta intr-o locatie de lux din zona Unirii. Igiena si confidentialitatea sunt garantate, **280 L;** ☎0731.087.247

44. **Iulia** Buna ma numesc Iulia Ofer masaj de relaxare , masaj erotic, momente intime si placute??Te astept la mine intr-un cadru intim si placut pentru a-ti satisface fanteziile.?Pozele imi apartin 100% ☎0791.385.624

45. **Katy,** masaj de relaxare, Katy, masaj de relaxare. Buna sunt Katy, 26 ani, noua in locatie, te astept in compania mea sa petrecem clipe de neuitat, sa te rasfat cu un masaj de relaxare, tantric, pentru masa de masaj, uleiuri, creme. Am 1,70 si 63 kg. Locatie soseaua Pantelimon 254 (Mega Mall); I also speak English. Nu primesc persoane in stare de ebrietate, am dreptul sa-mi selectez clientela, nu primesc cu bile si alte acesorii; ☎0792.538.714

46. **Madam** Lidia 38 ani, Berceni, servicii cu pasiune, trebuie sa ajungi in Berceni, B-dul Alexandru Obregia nr. 31, Piata Cultural, detin locatie singura fara colega, igiena si discretie maxima, servicii de relaxare prestez cu pasiune, **100 L;** ☎0727.160.617

47. **Masaj** iti pot oferi masaj terapeutic profesional, tonifiere si intretinere corporala. Zona Dristor, Kaufland. Program 9.00-20.00, ☎0763.978.947

48. **Masaj** ofer masaj de relaxare, body masaj, prin diverse tehnici ale masajului. Zona Dristor, locatie discreta, ☎0763.978.947

49. **Masaj** de relaxare Doamna frumoasa pentru barbati constienti .Va astept intr-un cadru curat si discret sa aducem bine trupului si sufletului. Loc de parcare asigurat. La tel.6 e. ☎0723.546.854

50. **Masaj** de relaxare! Buna, va astept pentru un masaj de relaxare, detalii la telefon, pupici, ☎0712.638.711

51. **Masaj** de relaxare, buna, sunt o doamna sociabila, cu bun simt, igiena ma reprezinta, te astept in locatia mea pentru a ne cunoaste mai bine, cer si ofer serioziitate, **70 L;** ☎0791.096.538

52. **Masaj** de relaxare, poze reale 100% blonda matura, doamna 48 ani, finuta, pasionala, tandra si cu bun simt, ofer masaj de calitate, mai multe detalii la telefon, **80 L;** ☎0729.420.768

53. **Masaj** de relaxare. Bruneta 33 ani. Lasate purtat intr-o calatorie de rasfat si traieste o experienta unica, ce inseamna placere, evadare din rutina zilnica si lumea simturilor si a placerilor, **80 L;** ☎0791.201.590

54. **Masaj** erotic Cotroceni, fete noi, free bar, Oferim sedinte de masaj erotic, fara graba intr o locatie de lux din zona Cotroceni. Pozele sunt reale, se pot confirma pe whatsapp, **250 L;** ☎0721.904.419 masajnirvana96@gmail.com

55. **Masaj** erotic de lux - Andreea Andreea este o fata incantatoare, plina de pasiune. Are picioarele lungi, pielea fina si sanii perfecti. Ochii ei mari si caprui te vor face sa te indragostesti la prima vedere. Formele ei sunt atât de tentante incat nu vei putea sa te opresti sa o atingi.Aceasta blonda voluptuoasa are opt ani de experienta in domeniu si cunoaste toate secretele pentru a oferi un masaj erotic perfect, bine facut si unic. O sesiune cu ea va fi suficienta pentru a te convinge ca este una dintre cele mai bune maseuze pe care le vei intalni vreodata in Bucuresti. ☎0732.889.966/ 021.316.88.38

56. **Masaj** erotic de lux by Roxana Frumusetea ei te va fermeca de la prima intalnire. Daca ai avut o zi proasta, obositoare la locul de munca sau ai nevoie doar de o scuza pentru a evada din lumea reala, Roxana te asteapta sa descoperiti impreuna taramul fericirii. Stie cum sa-si foloseasca formele pentru a tachina fiecare centimetru al corpului tau si vei adora felul in care îti atinge pielea cu mainile moi. ☎0732.889.966/ 021.316.88.38

57. **Masaj** erotic de lux Eva. Eva este o fata superba cu forme armonioase, sani fermi si un fund rotund. Fizicul ei tonifiat, subtire si voluptuos, in combinatie cu o atingere seducatoare si primitoare, îti va intoxica mintea si simturile intr-un mod placut. Pielea ei bronzata, parul saten si buzele pline contribuie la frumusetea sa exotica. Toate aceste lucruri combinate te vor pune in starea de spirit perfecta pentru cea mai buna experienta de masaj erotic. ☎0732.889.966/ 021.316.88.38

58. **Masaj** erotic la superlativ Acest anunt se adreseaza doar domnilor CURATI si educati, care vor sa se detaseze de stresul cotidian si care iubesc diversitatea. Te astept intr-o locatie centrala si curata, unde discretia si intimitatea ta sunt prioritare. Îti voi oferi un masaj erotic nud, unde te vei bucura de formele mele voluptoase si vei ajunge pe culmile placerii, imbinand relaxarea si erotismul. Am dreptul de a-mi selecta clientii!Mai multe detalii si poze pe WTP la nr: ☎0734.802.700 pamela.pamela7712@gmail.com

59. **Masaj** erotic pasional, poze reale 100% programeaza o sedinta de relaxare cu una dintre domnisoarele nostre, experta in arta relaxarii, atenta la dorintele tale. Pozele sunt reale 100%. **250 L;** ☎0721.904.419 masajnirvana96@yahoo.com

60. **Masaj** erotic, domnisoare superbe te invitam sa traiesti o experienta de care fiecare barbat merita sa aiba parte cel putin o data in viata. Scopul nostru este placerea si satisfacia ta. Te asteptam, **150 L;** ☎0731.398.991/ 0751.770.600 salonsweettouch@yahoo.com

61. **Masaj** erotic, fete noi superbe Va astepta sa va relaxati corpul si mintea, intr-o locatie ce provoaca dependenta. Armonia oferita de noi o sa va ajute sa simtiti adevarata placere a masajului erotic sau jacuzzi cu mai multe fete. **150 L;** ☎0731.398.991/ 0751.770.600 salonsweettouch@yahoo.com

62. **Masaj** erotic, tantric, jacuzzi, la hotel va asteptam sa va relaxati corpul si mintea,intr-o locatie ce provoaca dependenta. Armonia oferita de noi o sa va ajute sa simtiti adevarata placere a masajului erotic. **200 L;** ☎0731.398.991/ 0751.770.600 salonsweettouch@yahoo.com

63. **Masaj** erotic. Esti satul de poze false, atunci este momentul sa te convingi ca mai exista si poze reale, te astept la un masaj de relaxare insotit cu masaj erotic, vei fi surprins placut, nu ezita sa ma contactezi, **150 L;** ☎0724.423.940 biancaraluca375@gmail.com

64. **Masaj** New new in zona ta !! masaj erotic, pozele imi apartin 100% facute personal in locatie **100 L;** ☎0729.319.829/ 0729.319.829

65. **Masaj** relaxare Bucuresti. Doar deplasari. Doar mesaj pe WhatsApp.Daca iti doresti un moment de relaxare iti recomand un masaj. Masajul se realizeaza doar la domiciliul clientului. Nu am locatie, nu deranjati inutil, whatsapp, **250 L;** ☎0721.318.918

66. **Masaj** relaxare Bucuresti. Doar deplasari. Doar mesaj pe WhatsApp.Daca iti doresti un moment de relaxare iti recomand un masaj. Masajul se realizeaza doar la domiciliul clientului. Nu am locatie, nu deranjati inutil, whatsapp, **250 L;** ☎0721.318.918

67. **Masaj** relaxare doar Bucuresti. Doar deplasari. Doar mesaj pe WhatsApp. Nu deranjati inutil, **250 L;** ☎0721.318.918

68. **Masaj** si sarutari pasionale ofer masaj intr-un cadru intim. Program non stop. Nu raspund la WhatsApp si nr privat. Preturile incep de la 50 Ron - 1.800 Ron. Pentru detalii, te rog sa suni, nu am colega!!! Dristor ,Camil ressu nr 8. **50 L;** ☎0771.202.531 monicayraida@gmail.com

69. **Masaj** total! Matura 36 ani, bruneta apetisanta, open-minded, profesionalism. Daca accentul tau cade asupra seriozitatii, a discretiei si nu in ultimul rand al igienei, sunt exact ceea ce cauti. Singura in locatie. Poze facute in locatie **100 L;** ☎0726.803.419

70. **Masaj.** Doamna ofer masaj de relaxare domnilor cu bunele maniere; ☎0729.573.194 andreicornelia1972@gmail.com

71. **Maseur** la domiciliu pentru doamne. Masaj suedez, pentru doamne. Sunt tehnician maseur atestat profesional in anul 2003, sedinta de 1 ora costa 60 lei. Masaj de relaxare, anticelulitic, terapeutic; **60 L;** ☎0762.814.700 marius_jean@yahoo.com

72. **Matura** cu experienta Doamna matura, blonda, ten alb, forme apetisante, cu experienta in tot ceea ce fac, foarte selectiva, ofer masaj de relaxare domnilor manierati. Discretia si igiena sunt la ele acasa. **300 L;** ☎0735.493.885

73. **Militari,** Iuliu Maniu Miniona, noua in zona. Vrei sa fii rasfatat asa cum îti doresti? La mine este locul ideal pentru domnii care cauta un loc plin de senzualitate si rafinament, noua in zona; ☎0733.852.392

74. **Miniona** matura doamna discreta ofer masaj total de relaxare la domiciliul meu ambient placut AC discretie totala **70 L;** ☎0725.146.744/ 0761.279.924

75. **Noblesse** Unic, salon masaj erotic nud, 60 minute Fete noi! Senzualitate si finete.10 maseuze tinere, sexy, profesioniste. Free bar. Salon Noblesse Unic Private Massage & Spa, vila in str. Leonida nr 8, in centru, zona Petrom Eminescu. Curat, frumos! **300 L;** ☎0765.945.408

76. **Obor,** doamna matura ofer masaj de relaxare la domiciliul meu. Ofer si cer seriozitate, mai multe detalii la tel., **80 L;** ☎0764.738.593 voiculescusonya@yahoo.ro

77. **Pantelimon** nr. 330, 1.75 m, 32 ani, sanii nr. 6 ofer masaj total. Locuiesc singura, te pup si te astept, **60 L;** ☎0728.814.435

78. **Placeri** ascunse. Sunteti o domnisoare tinere dragute si foarte frumoase. Suntem sigure ca te-ai saturat sa te plimbi prin toate locatiile asa ca venim noi la tine. Ne deplasam la tine sau la hotel. Daca doresti sa ne cunosti asteptam sa ne suni. Kiss ☎0784.368.969

79. **Plinuta** cu forme frumoase, cu bun simt, ofer masaj de relaxare, body, masaj total, **50 L;** ☎0764.225.850

80. **Promo** masaj erotic la dublu, Lasa-te atins senzual de 2 fete frumoase. Nu fi timid! Hai acum la Noblesse Unic si alege-ti maseuzele preferate, 2 simultan, sedinta dureaza 60 de minute si costa 500 ron. Garantam multe fete, **500 L;** ☎0765.945.408

81. **Reala** Ofer relaxare detensionare intr-o locatie discreta si curata. Eu amabila sociabila profil real, sunt disponibila acum. Igiena si discretie maxima. 150 ora/ 60 sedinta. **60 L;** ☎0765.374.240

82. **Roscata** 37 de ani 38 de ani 1.70 55 kg.Sunt aici pentru tine si cerintelor tale. Ma implic in cea ce fac. Rasfat imi plac Fanteziile Mai multe detalii la telefon. Poze reale. ☎0792.538.716

83. **Salon** lux Baba Novac Abandoneaza toate cautarile si lasa-te purtat pe culmile placerii doar la Excess Massage de pe strada Baba Novac 9i, locul potrivit pentru momentele tale de erotism unde te poti destine total, ☎0728.702.675/ 0766.238.084 massage.excess@yahoo.com

84. **Sandra** Buna, ma numesc Sandra ofer masaj de relaxare, erotic, momente intime si placute intr-un cadru intim unde pot satisface placerile domnilor care se respecta ☎0733.353.313

85. **Spa,** jacuzzi, sauna, masaj oriental, Masaj Thai. Nuru. Tantric. Rejuveneaza-te cu un pachet Spa, 120 min. la Noblesse Unic Masaj & Spa din str. Leonida nr. 8, in centru. Free drinks. Foto reale pe site. Masaj relaxare, body si oriental **550 L;** ☎0765.945.408

86. **Sunt** noua in zona Buna, sunt Ana, ofer masaj de relaxare domnilor cu bune maniere, masaj total diferite pozitii mai multe detalii la tel. **60 L;** ☎0799.072.414

87. **Sunt** noua in zona Zona Dristor, Kaudland, Mihai Bravu ofer masaj relaxare la mine acasa, discretie, poze reale, varsta 35 ani **50 L;** ☎0769.183.062

88. **Sunt** noua in zona Dristor Kaufland ofer masaj de relaxare la domiciliul meu discretie seriozitate poze reale 30 ani Dristor, Kaufland Mihai Bravu **50 L;** ☎0769.183.062

89. **Sunt** noua in zona. Buna sunt Denisa, ofer masaj total relaxare domniilor generosi nu raspund la mesaje, mai multe detalii la tel. ☎0753.332.890

90. **Sweet** Touch masaj erotic Va asteptam sa va relaxati corpul si mintea, intr-o locatie ce provoaca dependenta. Armonia oferita de noi o sa va ajute sa simtiti adevarata placere a masajului erotic sau jacuzzi cu mai multe fete **350 L;** ☎0731.398.991/ 0751.770.600

91. **Titan** Auchan doamna matura, masaj erotic fantezii, Te astept la mine intr-un ambient placut pentru a da frau liber fanteziilor tale, pozele sunt reale, curatenie si discretie. Garantez revenirea. Suna-ma **80 L;** ☎0727.196.804 Taniuta9@gmail.com

92. **Titan..** matura. Fantezii.pasiune masaj erotic Masaj erotic de relaxare cu fantezii si pasiune pozele reale **80 L;** ☎0727.196.804 Taniuta9@gmail.com

93. **Yraida,** 39 ani, te astep la un masaj si sarutari Masaj de relaxare, intr-un cadru intim, noi doi, fara colega. Se accepta sarutari si vorbe seducatoare, mangaieri suave. **50 L;** ☎0771.202.531

Diverse

1. **Alegeti** sanatatea Doamna frumoasa pentru barbati constienti. Alegeti stimularea prostatei, sanatatea aparatului urinar si reproducator la barbat si placeri fara echivoc. , ☎0723.546.854

2. **Barbat** matur 40 ani disponibil pentru doamne barbat matur 40 ani inalt slabut curat si discret ofer masaj de relaXXXare doamnelor. Rog barbati singuri sa se abtina. ☎0767.424.866/ 0767.424.866 amegulete@yahoo.com

3. **Barbat** submisiv generos caut doamna matura din Bucuresti ce ofera dominare soft, cu loc intalnire ☎+40725012145

4. **Caut** Doresc sa cunosc femeie adevarata pentru relatie bazata pe incredere, sa aiba si permis de conducere pentru a petrece clipe frumoase, numai prietenie, ocazional; ☎0755.966.057 mihailmihailboyboy@gmail.com

5. **Caut** barbati in uniforma din Bucuresti Bucuresti, vreau sa cunosc paznici, jandarmi, pompieri, politisti si militari, barbati in uniforma din Bucuresti, varsta max. 45 ani. Doar WhatsApp 0734654434 ☎0734.654.434 criscatona@yahoo.com

6. **Caut** o tanara pt. placeri totale. Domn 40 ani, bine dotat, curat, slabut, 75 kg, 1.84 inaltime caut o tanara slabuta buna de PP. Pt. prietenie si amor total, Ovidiu ☎0743.864.053 Ospanache@gmail.com

7. **Cuplu** cautam partenera, fara barbati sau cupluri Va rugam cititi cu atentie anuntul, nu deranjati inutil, nu suntem interesati de barbati sau cupluri. ☎0799.446.600 ozn69@yahoo.com

8. **Domn** simpatic, matur, generos Doresc sa cunosc o dna/ dra care doreste la randul ei sa schim

Administratorul Unic al Societății **Conect Business Park S.A.,** cu sediul social în Bucureşti, B-dul. Dimitrie Pompei nr. 10A, Sector 2, fiind înregistrată la Oficiul Registrului Comerţului de pe lângă Tribunalul Bucureşti cu nr. J40/996/1991, Cod Unic de Înregistrare RO 116, în conformitate cu prevederile Legii nr. 31/1990 privind societăţile, republicată, cu modificările şi completările ulterioare, ale Legii nr. 24/2017, republicată, cu modificările și completările ulterioare, privind emitenții de instrumente financiare și operațiuni de piață, ale Regulamentului A.S.F. nr. 5/2018 şi cele ale art. 13, din Actul Constitutiv al Societății Conect Business Park SA.

CONVOACĂ

Adunarea Generală Ordinară a Acţionarilor ("AGOA"), pentru data de **22.04.2024, ora 11:00**, care îşi va desfăşura lucrările la sediul social al Societăţii din Bucureşti, B-dul. Dimitrie Pompei nr. 10A, Sector 2, et. 5 şi la care vor putea participa şi vota toţi acţionarii înregistraţi în registrul acţionarilor Societăţii ţinut de Depozitarul Central, la sfârşitul zilei din data de **10.04.2024** ***(„Data de Referinţă")***, cu următoarea propunere privind:

ORDINEA DE ZI

1. *Prezentarea raportului anual al Administratorului Unic şi al Auditorului Financiar privind situaţiile financiare întocmite pentru exerciţiul încheiat la 31 decembrie 2023.*

2. *Aprobarea situaţiilor financiare anuale întocmite pentru exerciţiul încheiat la data de 31 decembrie 2023, potrivit Reglementărilor Contabile, privind situațiile financiare anuale individuale și situațiile financiare consolidate, aprobate prin Ordinul Ministrului Finanțelor Publice nr. 1802/2014, cu modificările și completările ulterioare, după prezentarea raportului anual al Administratorului Unic și al Auditorului Financiar.*

3. *Aprobarea propunerii de repartizare a profitului net obţinut de Societate în exerciţiul financiar încheiat la 31 decembrie 2023, în valoare de 432.997 lei, după cum urmează:*

- pentru constituirea rezervei legale, se repartizează suma de 31.670 lei;

- pentru acoperirea parțială a pierderii contabile, provenită din anii precedenți, se repartizează suma de 401.327 lei.

4. *Descărcarea de gestiune a Administratorului Unic pentru exerciţiul financiar 2023.*

5. *Aprobarea bugetului de venituri şi cheltuieli pentru anul 2024.*

6. *Aprobarea raportului de remunerare pentru Administratorul Unic, pentru exercițiul financiar 2023, în conformitate cu prevederile art. 107, din Legea nr. 24/2017, cu modificările și completările ulterioare, privind emitenții de instrumente financiare și operațiuni de piață.*

7. *Aprobarea datei de 14.05.2024, ca dată de înregistrare a acţionarilor asupra cărora se răsfrâng efectele hotărârii AGOA, în conformitate cu prevederile art. 87, alin. (1), din Legea nr. 24/2017, republicată, privind emitenții de instrumente financiare și operațiuni de piață.*

8. *Aprobarea datei de 13.05.2024, ca ex date, în conformitate cu dispoziţiile art. 176, alin. (1), din Regulamentul A.S.F. nr. 5/2018, privind emitenţii şi operaţiunile cu valori mobiliare.*

9. *Mandatarea Administratorului Unic al Societăţii, pentru semnarea documentelor necesare privind înregistrarea şi publicarea hotărârii AGOA, situațiile financiare, precum şi pentru îndeplinirea, în numele şi pe seama Societăţii, a tuturor formalităţilor care se vor dovedi necesare pentru aducerea la îndeplinire a hotărârilor adoptate în Adunarea Generală Ordinară a Acţionarilor Societăţii. Administratorul Unic are dreptul de a-și substitui în îndeplinirea mandatului menţionat anterior și alte persoane.*

În cazul în care, la data primei convocări, nu vor fi îndeplinite condiţiile legale şi statutare pentru ţinerea Adunării Generale Ordinare a Acționarilor, aceasta se va reîntruni în data de 23.04.2024, ora 11:00 (*„ a doua dată a convocării"*), în acelaşi loc, având aceeaşi ordine de zi.

În conformitate cu prevederile Regulamentului A.S.F. nr. 5/2018 și ale Legii nr. 24/2017, republicată, privind emitenții de instrumente financiare și operațiuni de piață, cu privire la punerea la dispoziţie pe website-ul Societăţii a documentelor şi materialelor informative, referitoare la punctele înscrise pe ordinea de zi a AGOA, acestea vor fi disponibile pe pagina de internet: **www.conectbusinesspark.ro**, *în secțiunea „RAPOARTE – Acte AGA 2024"* şi la sediul social al Societăţii din București, B-dul. Dimitrie Pompei nr. 10A, Sector 2, Etaj 5, de luni-vineri, între orele 09:00 – 16:00, începând cu data de 19.03.2024, ora 9:00.

Informaţiile suplimentare referitoare la ordinea de zi și procedura de vot în AGOA, vor putea fi consultate pe site-ul Societății la *secțiunea RAPOARTE –Acte AGA 2024* și vor putea fi obţine şi la numărul de telefon: 021/317.28.28, începând cu data de 19.03.2024, în intervalul orar 9:00-16:00.

Conform dispozițiilor Legii nr. 24/2017, republicată și ale Regulamentului A.S.F. nr. 5/2018, unul sau mai mulţi acţionari care deţin individual sau împreună cel puţin 5%, din capitalul social al Societăţii, înregistraţi la data de referinţă, are/au dreptul:

a). de a introduce puncte noi pe ordinea de zi a AGOA, cu condiţia ca fiecare punct să fie însoțit de o justificare sau de un un proiect de hotărâre propus spre adoptare de Adunarea Generală Ordinară a Acționarilor, și ;

b). de a prezenta proiecte de hotărâre pentru punctele noi incluse sau propuse spre a fi incluse pe ordinea de zi a Adunării Generale Ordinare.

Drepturile prevăzute anterior pot fi exercitate numai în scris, propunerile formulate urmând a fi transmise semnate, prin servicii de curierat la sediul Societății sau prin mijloace electronice de comunicare la adresa de e-mail: secretariat@conectbusinesspark.ro, sau la numărul de fax: 021/311.95.95, în termen de cel mult 15 zile de la data publicării prezentei convocări.

În cazul în care propunerile de puncte noi, care urmează a fi incluse pe ordinea de zi, vor determina modificarea ordinii de zi comunicată deja acționarilor, Societatea va face disponibilă o ordine de zi revizuită în condițiile legii, folosind aceeași procedură ca și cea utilizată pentru ordinea de zi anterioară, înainte de data de referință a Adunării Generale Ordinare a Acționarilor.

Fiecare acţionar are dreptul să adreseze întrebări în scris privind propunerile de pe ordinea de zi a AGOA, iar Conect Business Park SA, prin grija Administratorului Unic, va răspunde la întrebările adresate de acţionari, în cadrul Adunării Generale Ordinare. Întrebările care vor fi depuse sau expediate la sediul Societăţii, vor fi comunicate prin mijloacele de comunicare mai sus menţionate astfel încât să fie înregistrate la registratura Societăţii până cel târziu la data de 19.04.2024, ora 15:00, în plic închis, cu menţiunea scrisă în clar şi cu majuscule *„PENTRU ADUNAREA GENERALĂ ORDINARĂ A ACŢIONARILOR DIN 22/23.04.2024".*

Acţionarii înregistraţi la data de referinţă 10.04.2024, pot vota în AGOA prin simpla probă a identității acestora, care va fi făcută cu actul de identitate în original pentru persoanele fizice, sau cu actul de identitate al reprezentantului legal, în cazul acționarilor persoane juridice, însoțit de documentele doveditoare a calității de reprezentant legal.

Acționarii înregistrați la data de referință sus menționată, pot fi reprezentaţi şi prin alte persoane decât acţionarii, pe bază de împuternicire specială. În cazul persoanelor juridice, acestea pot fi reprezentate de oricare din persoanele care fac parte din organele sale de administrare sau conducere, sau dintre angajații săi. Un acţionar poate desemna o singură persoană să îl reprezinte în AGOA. Totodată poate să desemneze unul sau mai mulți împuterniciți suplenați, care să-i asigure reprezentarea în AGOA, având însă obligaţia să dea în cadrul formularului de împuternicire specială, instrucţiuni specifice de vot persoanei care îl reprezintă, pentru fiecare propunere înscrisă pe ordinea de zi.

Formularele de împuternicire specială vor fi disponibile și pot fi descărcate, începând cu data publicării prezentei convocări, pe website-ul Societății www.conectbusinesspark.ro, *în secțiunea „RAPOARTE – Acte AGA 2024"* şi la sediul social al acesteia. Formularele de împuternicire vor putea fi transmise gratuit, prin serviciul poştal, sau prin e-mail: secretariat@conectbusinesspark.ro, fiecăruia dintre acţionarii care înaintează o cerere în acest sens.

Un exemplar al împuternicirii speciale se va depune/expedia la sediul Societăţii, însoţit de copia actului de identitate a celui reprezentat, până la data de 19.04.2024, ora 15:00, un exemplar original urmând a fi pus la dispoziţia reprezentantului pentru ca acesta să-şi poată dovedi calitatea în ședința AGOA.

Acționarii înregistrați la data de referință pot să-și desemneze reprezentantul și prin mijloace electronice. În cazul în care se utilizează mijloacele electronice de comunicare, împuternicirea specială se va putea transmite la Societate prin semnătură electronică extinsă, în condițiile legii.

Totodată facem cunoscut acţionarilor înregistraţi la data de referinţă, că pot vota în adunarea AGOA şi prin corespondenţă, utilizând formularele de buletine de vot. Formularele de buletine de vot prin corespondenţă şi împuternicirea specială pentru reprezentare se pot obţine de la sediul Societăţii în format letric, precum şi de pe pagina de internet www.conectbusinesspark.ro, din secțiunea *„RAPOARTE –Acte AGA 2024".*

Formularele de buletine de vot prin corespondenţă completate de acţionari vor fi depuse sau expediate la registratura Societăţii în original, prin scrisoare recomandată, împreună cu copia actului de identitate pentru acţionarii persoane fizice sau copia actului de identitate a reprezentantului legal al acţionarului persoană juridică și dovada de reprezentant legal, semnatar al formularului de vot prin corespondenţă, astfel încât să fie înregistrate la registratura Societăţii până cel târziu la data de 19.04.2024, ora 15:00, în plic închis, cu menţiunea scrisă în clar şi cu majuscule *„VOT PRIN CORESPONDENŢĂ PENTRU ADUNAREA GENERALĂ ORDINARĂ A ACŢIONARILOR DIN 22/23.04.2024".*

Împuternicirile speciale și formularele de vot prin corespondență pot fi trimise Societății atât în limba engleză cât și în limba română. Documentele transmise Societății într-o limbă străină, vor fi însoțite de o traducere realizată de un traducător autorizat, în limba română.

În cazul buletinelor de vot prin corespondenţă pentru vot secret, buletinele de vot prin corespondenţă vor fi introduse într-un plic închis, separate, pe care se va menţiona *„VOT SECRET PRIN CORESPONDENŢĂ PENTRU ADUNAREA GENERALĂ ORDINARĂ A ACŢIONARILOR DIN 22/23.04.2024".*

Plicurile care conțin buletinele de vot prin corespondență și care sunt expediate la sediul Societății în termenul prevăzut mai sus, vor fi deschise în conformitate cu procedurile de vot prin corespondență, prevăzute de lege.

Buletinele de vot prin corespondenţă care nu sunt primite în forma şi în termenul prevăzut mai sus, nu vor fi luate în considerare pentru determinarea cvorumului de prezenţă şi vot şi la numărătoarea voturilor în Adunarea Generală Ordinară a Acţionarilor.

În situația în care acționarul care și-a exprimat votul prin corespondență participă personal sau prin reprezentant la ședința AGOA, votul prin corespondență exprimat pentru această adunare va fi anulat, fiind valabil doar votul exprimat personal sau prin reprezentant. Dacă persoana care reprezintă acționarul prin participarea personală la adunarea generală este alta decât cea care a exprimat votul prin corespondență, atunci pentru valabilitatea votului său, aceasta prezintă la adunarea generală o revocare scrisă a votului prin corespondență semnată de acționar sau reprezentantul care a exprimat votul prin corespondență.

Procedura de vot detaliată precum și alte informații pot fi consultate și pe site-ul Societății, la adresa **www.conectbusinesspak.ro,** în secțiunea *„RAPOARTE –Acte AGA 2024".*

Bucureşti: 15.03.2024.

Administrator Unic

Tina Burton

AFACERI, DIVERSE

Procedura de concordat nr. 6/2009 R.F. Tribunalul din Prato (Italia).

Anunț de vânzare. Lot unic - Bun pus în vânzare: - Proprietatea totală a **părților sociale,** în valoare nominală de 1.511.300 lei, reprezentând **întregul capital social** al societății de drept românesc **S.C. PLANET PULL S.R.L.,** cu sediul în Str. Visului nr. 2, orașul Budești, județul Călărași (România), cod de înregistrare fiscală 11949664, număr de înregistrare la Registrul Comerțului J51/116/2008.

Societatea este proprietara unor imobile situate in Orașul Budești, Strada Visului 2: - teren 31.422 metri pătrați, Clădire birouri C1 – 579 metri pătrați, Hala industriala C2 – 2154 metri pătrați, Hala industriala C3 – 2481 metri pătrați – Imobile comunicante.

Preț de bază al vânzării: 364.800,00 euro. Oferta minimă: 364.800,00 euro. Depozit de garanție: o sumă egală cu 10% din preț. **Preț minim de pornire:** în cazul unei licitații este de **5.000 euro. Contul curent al procedurii** în care trebuie plătit depozitul de garanție: Banca Alta Toscana - Agliana, IBAN: IT 82 C 08922 70372 000000413727, BIC: ICRAITRRPM0.

Vânzarea competitivă electronică va avea loc în data de **30/04/2024** la orele **12:00 – Ora Locala Italia** (UTC +1/CET) prin intermediul unei licitații electronice asincrone cu termen maxim 07/05/2024 orele 12.00– Ora Locala Italia(UTC +1/CET), accesibilă prin intermediul portalului "www.astegiudiziarie.it www.astetelematiche.it", în conformitate cu condițiile generale și speciale publicate în cadrul acestuia.

Ofertanții vor trebui să depună oferta cu documentele anexate până la orele **11.00** (UTC +1/CET) din data de **29/04/2024,** trimițând-o la adresa de poștă electronică certificată a Ministerului Justiției **offertapvp.dgsia@giustiziacert.it.**

Pentru mai multe informații și detalii suplimentare la următoarele adrese și pe site-ul **www.astegiudiziarie.it** (cod. A4297153) și de asemenea **www.pvp.giustizia.it** (cod. 2148192).

Stefano Baroncelli: - Telefon +39 0574 719680, Fax +39 0574 900018 - Procedura poștă electronică certificată: **cpo6.2009prato@pecconcordati.it,**
mail **info@studio-baroncelli.it**
Cristian Popa: Telefon +40 0751 073273 -
mail **diaconul2006@yahoo.ht**

Strada VISULUI n°02 – Orașul BUDESTI – Județul CALARASI - Romania

41. **Pentru** o doamna casatorita, discreta varsta 41 ani, leu, inaltime 183 cm, greutate 76 kg, ochi caprui, par brunet, caut prietenie cu femeie, Casatorit, prezentabil 41 ani, pentru o doamna discreta, serioasa, detalii doar whatsaap. ☎0720.025.669

42. **Pentru** un nou inceput si o noua viata varsta 47 ani, balanta, inaltime 170 cm, greutate 83 kg, ochi verzi, par brunet, Singur caut o fata fina, sufletista pt un nou inceput cu fidelitate pana la sfarsitul vietii. Nu am copii si nu am fost casatorit niciodata. Locuiesc in Bucuresti si sunt pompier si agent paza ☎0760.900.959 carolalex76@yahoo.com

43. **Prezentabil,** 53 ani, varsta 53 ani, leu, inaltime 183 cm, greutate 95 kg, ochi albastri, par grizonat, sincer, serios, singur, sentimental, sofisticat, studii superioare, situatie materiala, doresc cunostinta cu doamna sau domnisoara supla pentru o relatie frumoasa de prietenie, rog DOAR SMS, multumesc! ☎0732.196.699 george.favorit@gmail.com

44. **Prietenie** varsta 48 ani, taur, inaltime 170 cm, greutate 70 kg, ochi caprui, par saten, caut prietenie cu femeie, Caut o femeie miniona, slabuta pentru prietenie, eu locuiesc in Bucuresti, apartament, salariat rog seriozitate mai multe detalii pe whatsapp sau la telefon. ☎0757.504.017

45. **Prietenie,** cunostinta varsta 52 ani, varsator, inaltime 177 cm, greutate 78 kg, ochi caprui, par brunet, caut prietenie cu femeie, Barbat studii superioare doresc cunostinta cu doamna 40...52 ani, pentru o relatie de prietenie, comunicare, din Bucuresti, ☎0721.200.408 costi036@yahoo.ro

46. **Profil** asemanator. caut prietenie cu barbat, Femeie de afaceri, 55, 175 cm, studii superioare, singura, caut partener cu profil asemanator pt. petrecere timp liber, excursii, concedii si o relatie de lunga durata chiar daca ne iese; adamsieva15102020@gmail.com

47. **Relatie** de prietenie. varsta 50 ani, sagetator, inaltime 180 cm, greutate 90 kg, ochi caprui, Singur si fara obligatii, doresc sa cunosc o doamna pentru relatie de durata. Detalii pe WhatsApp. ☎0720.572.144

48. **Relatie** stabila. varsta 37 ani, capricorn, inaltime 172 cm, greutate 70 kg, ochi caprui, par saten, caut prietenie cu femeie, Barbat singur, sufletist, educat, sincer, serios, 37 de ani doresc sa cunosc o doamna sau domnisoara pentru o relatie serioasa de lunga durata; ☎0724.830.824 ionutru@yahoo.com

49. **Roberto** tanar prezentabil doresc relatie serioasa. varsta 30 ani, capricorn, inaltime 175 cm, greutate 78 kg, ochi caprui, par brunet, Roberto, barbat tânar, prezentabil, 30 ani, 175 cm, 78 kg, ten creol, deschis, singur, necasatorit, pasionat de dragoste totala, doresc relatie serioasa si stabila cu o doamna sau fata pasionata de dragoste, pup, ☎0765.443.411/ 0765.443.411 robertorelatieseioasa@gmail.com

50. **Simplu,** atent si educat, situatie foarte buna ochi caprui, caut prietenie cu femeie, domn serios 46 ani, stabil financiar, doresc rel. reciproc avantajoasa cu o doamna/ domnisoara necasa./ casatorita. Detin auto si locuinta. Ofer si rog seriozitate. Exclus profesioniste; ☎0771.076.358 george.george1976@yahoo.com

51. **Tanar** varsta 33 ani, berbec, inaltime 175 cm, greutate 70 kg, ochi caprui, par saten, Buna, ma numesc George, am 33 de ani si caut o relatie serioasa cu o fata simpla fara obligatii in vederea casatoriei. ☎0742.553.906 georgestefan191@yahoo.com

52. **Tanar** 37 ani caut relatie cu doamna. varsta 37 ani, leu, inaltime 175 cm, greutate 75 kg, ochi caprui, par brunet, caut prietenie cu femeie, Barbat 37 ani din Bucuresti serios, nefumator, fara obligatii, doresc relatie prietenie/casatorie cu o doamna de varsta apropiata; ☎0768.734.210

53. **Tanar** manager, sagetator, inaltime 188 cm, greutate 88 kg, ochi verzi, par saten, caut prietenie cu femeie, 1.88/88 kg, ochi verzi, f. prezentabil, generos, altruist, fin psiholog, cu simtul umorului, curat, elegant, gentil, bine dotat, viril caut o doamna discreta, intre 28 si 48 ani, in energie feminina, senzuala, sexy, open minded, deschisa la noi, echilibrata, cu apetit sexual peste medie, dornica de a-si depasi limitele, optimista, zambareata, jucausa, dornica de a fi fericita si de a si face ceva in sensul acesta, daca nu te incadrezi te rog nu ma contacta decat daca doresti o intalnire scurta. Mesaj dar pe whattsapp; ☎0723.799.037 Bemveache1980@gmail.com

54. **Zodia** Leu, matur si generos, caut prietenie cu femeie, caut femeie slabuta, pentru intalniri discrete, reciproc avantajoase. ☎0758.862.946

11 Afaceri, diverse

Vânzări, cumpărări, asocieri

1. **BUCURESTI zona Tei Toboc ferma piscicola 16 ha, alimentare cu apa gravitational, negociabil; ☎0723.457.433/ 0751.059.974**

2. **Budapesta,** Restaurant de inchiriat, proprietar,130 mp, restaurant cu terasa, cochet cu finisaje de lux, mobilat, 50 de locuri in sala, 60 locuri terasa, cladire interbelica. Pret /luna **2.500 €;** ☎0731.542.872

3. **CAMERA** cosmetica. Inchiriere camera cosmetica sup. 30 m in zona Mall Vitan complet utilata, **300 €;** ☎0764.549.227

4. **Cesionare** 2 locuri de veci Cimitirul Bellu, vand 2 locuri de veci, marmura alba, langa aleea centrala, proprietar, taxe la zi **15 €;**

5. **Cumpar** frigidere, masini de spalat rufe, aragazuri Cumpar frigidere, masini de spalat rufe, aragazuri.Ofer: 100- 700 lei. **700 L;** ☎0722.509.635

6. **Ferma** multiplicare si ingrasare porc+ FNC-vanzare Ferma de multiplicare si ingrasare porc cu capacitate de cazare de aprox 25000 capete, in toate fazele de crestere. Rasa de porc folosita este PIC. Ferma este populata la capacitate maxima. **14.500.000 €;** ☎0732.015.909 office@tce3brazi.ro

7. **Inchiriez** sau vand atelier marochinarie Vand sau inchiriez atelier de marochinarie dotat complet, in centrul Bucurestiului, Detalii la telefon. ☎0733.760.127

8. **Vand** afacere foarte profitabila in turism montan hotel 4 stele la munte cu vederi foarte frumoase spre munti, 15 camere 15 bai, 50 locuri cazare copii, 30 locuri adulti, 1000 mpc, restaurant 50 locuri la interior si 50 locuri terasa, 10.000 mp curte, **50.000 €;** ☎0740.111.969 liviu.marinel@rupi.ro

9. **Vand afacere impinge tava vad format. Se vinde afacere cu vad format restaurant impinge tava, mai multe detalii la telefon, 40.000 €;** ☎**0768.053.009/ 0768.053.009**

10. **Vand Super Companie Trading contracte Retaileri Vand super companie de Trading (Distributie) cu contracte ferme de aprovizionare Italia (food) si Polonia (papetarie) si distributie spre desfacere in Carrefour, Selgros, Mega Image si altele. Are o linie de credit de 60 mii euro. Firma functioneaza autonom. Are 2 angajati 200.000 €;** ☎**0766.299.224 mihai@ariga.ro**

11. **Vanzare** grup electrogen Societatea de Transfer de Fonduri si Decontari -TRANSFOND S.A., cu sediul in Bucuresti, Bd. Ficusului nr. 1, Sector 1, ofera spre vanzare un grup electrogen utilizat, cu urmatoarele caracteristici: -Fabricant Spark Energy Italia; -Model CUBE 6.B, de tip exterior, carcasat, rezervor de combustibil in sasiu cu capacitatea de 400 litri; -Motor termic Volvo si generator Marelli seria G04494, trifazat, cu puterea nominala de 250kVA; -An fabricatie 2003; -123,19 ore de functionare. Generatorul se afla in stare de functionare, iar transportul se va realiza pe cheltuiala cumparatorului. Se ofera factura fiscala. Persoana de contact: Ovidiu Stanciu, mobil: +40740.099.078, e-mail: ostanciu@transfond.ro

Echipamente HORECA

1. **Dulap pentru birou organizatoare dimensiuni interioare (mm) inaltime x latime x adancime 1750 x 895 x 375 1.897 L; ☎0732.026.796 mailboxproduction126@gmail.com https://seif-office-home.demo.ro/cumpara/dulap-pentru-birou-organizatoare-dimensiuni-interioare-mm-i**

Citații, licitații, notificări

1. **AEG Consulting IPURL organizeaza licitatie publica in data de 27.03.2024, ora 13:00, in Bucuresti, sector 3, Bd. Carol I, nr. 12, et.1, pentru vanzarea in bloc a constuctiilor identificate mai jos, proprietatea IMSA SA, situate in com. Ciorogarla, str. Calea Bucuresti, nr. 129, Jud. Ilfov, edificate pe terenul aflat in proprietatea altor persoane. Constructiile nu sunt intabulate in cartea funciara acestea fiind vandute ca mijloace fixe, conform evidentelor debitoarei:1. Depozit - 240 mp;2. Spatiu productie - 150 mp;3. Magazie - 87 mp;4. Magazie (sopron) - 145 mp ;5. Cabina poarta - 34 mp;6. Hala - 1.383 mp;7. Hala metalica - 432 mp.Pretul de pornire pentru vanzarea imobilelor este de 81.000 Euro + TVA. Pas de licitatie 1.000 Euro.Informatii cu privire la descrierea imobilelor si conditiile de vanzare sunt mentionate in dosarul de prezentare care poate fi achizitionat de la lichidatorul judiciar la valoarea de 1.500 Lei + TVA. Garantia de participare la licitatie este de 10% din valoarea fara TVA a bunurilor licitate. Achizitionarea dosarului de prezentare si plata garantiei de participare reprezinta conditii obligatorii pentru participarea la licitatie. Vizionarea bunurilor se poate face pana in ziua anterioara termenului de depunere a dosarului de participare la licitatie. Pentru participarea la licitatie ofertantii depun la sediul lichidatorului judiciar documentele de participare prevazute in dosarul de prezentare cu cel putin 2 zile lucratoare inainte de data licitatiei. In caz de neadjudecare la prima sedinta de licitatie se vor organiza alte sedinte in datele: 03.04.2024, 10.04.2024, 17.04.2024, 24.04.2024, 08.05.2024, 15.05.2024, 22.05.2024, aceeasi locatie, ora si pret de pornire.Alte relatii la telefon (021)317.53.47, sau email: office@aegconsulting.ro.**

2. **AEG** Consulting IPURL organizeaza licitatie publica in data de 28.03.2024, ora 14:00, in Bucuresti, sector 3, Bd. Carol I, nr. 12, et.1, pentru vanzarea in bloc a constuctiilor identificate mai jos, proprietatea IMSA SA, situate in com. Corn Corbeanca, str. Unirii, nr. 297, Jud. Ilfov, edificate pe terenul aflat in proprietatea Consiliului Local al Comunei Corbeanca. Constructiile nu sunt intabulate in cartea funciara acestea fiind vandute ca mijloace fixe, conform evidentelordebitoarei:1. Depozit constructie caramida si lemn - 241 mp;2. Depozit constructie metalica - 530 mp;3. Depozit constructie metalica - 93 mp.Pretul de pornire pentru vanzarea imobilelor este de 100.000 Euro + TVA. Pas de licitatie 1.000 Euro.Informatii cu privire la descrierea imobilelor si conditiile de vanzare sunt mentionate in dosarul de prezentare care poate fi achizitionat de la lichidatorul judiciar la valoarea de 1.500 Lei + TVA. Garantia de participare la licitatie este de 10% din valoarea fara TVA a bunurilor licitate. Achizitionarea dosarului de prezentare si plata garantiei de participare reprezinta conditii obligatorii pentru participarea la licitatie. Vizionarea bunurilor se poate face pana in ziua anterioara termenului de depunere a dosarului de participare la licitatie. Pentru participarea la licitatie ofertantii depun la sediul lichidatorului judiciar documentele de participare prevazute in dosarul de prezentare cu cel putin 2 zile lucratoare inainte de data licitatiei. In caz de neadjudecare la prima sedinta de licitatie se vor organiza alte sedinte in datele: 04.04.2024, 11.04.2024, 18.04.2024, 25.04.2024, 09.05.2024, 16.05.2024, 23.05.2024, aceeasi locatie, ora si pret de pornire. Alte relatii la telefon (021)317.53.47, sau email: office@aegconsulting.ro.

3. **Anunt** de Intentie privind eleborarea documentatiei PUD STR Dambovita 47C S.6 Bucuresti. Initiatorul documentatiei de urbanism anunta publicul interesat asupra intentiei de elaborare a PUD Construire imobil locuinte colective cu regim de inaltime P+2E+3Er+4Er. Observatiile si propunerile pot fi transmise in 15 zile prin posta, e-mail - prim6@primarie6.ro sau pot fi depuse la Biroul Unic Primaria Sector 6 (program de lucru L-M-J 9:00-16.00, miercuri 9:00-18.00, vineri: 9:00-13.00) ☎0722.291.982 office@gamahygiene.ro

4. **Anunt** public S.C. GLOBAL ENGINEERING SYSTEMS S.R.L, titular al proiectului "Construire 6 hale depozitare si birouri P+1E partial, imprejmuire, amenajare incinta, locuri de parcare, spatii plantate si organizare de santier" anunta publicul interesat asupra luarii deciziei etapei de incadrare de catre Agentia pt Protectia Mediului Ilfov, in cadrul procedurii de evaluare a impactului asupra mediului), pentru proiectul "Construire 6 hale depozitare si birouri P+1E partial, imprejmuire, amenajare incinta, locuri de parcare, spatii plantate si organizare de santier, propus a fi amplasat in Jud. Ilfov, Com. Chiajna, Str. Industriilor nr. T57/4, P33, 34.1. Proiectul deciziei de incadrare si motivele care o fundamenteaza pot fi consultate la sediul autoritatii competente pentru protectia mediului Ilfov din Bucuresti, str. Aleea Lacul Morii nr. 1, sector 6, in zilele de luni-joi intre orele 800-1630 si vineri 800-1400, precum si la urmatoarea adresa de internet http://apmif.anpm.ro/.Publicul interesat poate inainta comentarii/observatii la proiectul deciziei de incadrare in termen de 10 zile de la data publicarii anuntului pe pagina de internet a autoritatii competente pentru protectia mediului. ☎0720.106.375 craciunangela1@gmail.com

5. **Anunt** public 1. Baesu Aurora-Petruta, beneficiari ai Proiectului PUZ - Iotizare locuinte individuale P+1E+M, functiuni complementare, anexe gospodaresti, Nr. Cad. 68009, TARLA 25 PARCELA 63/25 si 26, Comuna Berceni, jud. Ilfov, anunta publicul interesat asupra depuneriisolicitarii de obtinere a avizului de mediu pentru planul/programul mentionat sideclansarea etapei de incadrare.Prima versiune a planului/programului poate fi consultata la sediul Agentiei pentru Protectia Mediului Ilfov din Aleea Lacul Morii nr.1, sector 6, de luni panajoi intre orele 9 00- 13 00.Observatii/ comentarii si sugestii se primesc in scris la sediul A.P.M Ilfov, (tel 021/4301523, 021/4301402) in termen de 18 zile de la data publicarii anuntului.

6. **Anunt public privind decizia etapei de incadrare.SC Chandler International SRL, titular al proiectului Garajsubteran 2 subsoluri, anunta publicul interesat asupra luarii deciziieietapei de incadrare de catre APM Bucuresti, in cadrul procedurii de evaluare aimpactului asupra mediului: nu se supune evaluarii impactului asupra mediului,pentru proiectul Garaj subteran 2 subsoluri, propus a fi amplasat inBucuresti, sector 1, Str.Calea Floreasca, nr.169, Corp X.Proiectul deciziei de incadrare si motivele care o fundamenteaza pot fi consultatela sediul APM Bucuresti din Bucuresti, sector 6, Aleea Lacul Morii, nr. 1, in zilelede luni-vineri, intre orele 9.00 -12.00, precum si la urmatoarea adresa de internethttp://apmbuc.anpm.ro/.Publicul interesat poate inainta comentarii/ observatii la proiectul deciziei deincadrare in termen de 10 zile de la data publicarii anuntului pe pagina de internet aautoritatii competente pentru protectia mediului.**

7. **Eventualii** mostenitori ai defunctei Dragomirescu Elena Finlanda, decedata la data de 10.04.2023 cu ultimul domiciliu in Municipiul Bucuresti, sector 6, Str. Valea Ialomitei nr. 3, Bl. D22, sunt chemati la Societatea Profesionala Notariala Bucur si Asociatii cu sediul in Mun. Bucuresti, sect. 2, bd. Chisinau nr. 15, bl. A4, sc. 2, parter, ap. 46, in data de 18.04.2024, ora 14.00 pentru a participa la dezbaterea procedurii succesorale. In caz de neprezentare la termen dezbaterile vor avea loc in lipsa si se va proceda conform legii.

8. **Inregistrare Partidul pentru Halchiu Subsemnatii, Porancea Gheorghe - Iulian, Sofroni Bogdan - Gheorghe, Cojan Dumitru - Dan, in conformitate cu Statutul si Actul de constituire, am decis infiintarea partidului politic Partidul pentru Halchiu. In acest sens, am depus cererea de inregistrare si si documentele aferente la Tribunalul Bucuresti, constituindu-se dosarul cu numarul 7404/3/2024.**

9. **Lichidatorul judiciar, A&A Consultants SPRL, organizeaza licitatie publica la data de 27.03.2024, ora 15:00, in Bucuresti, sector 3, Bd. Carol I, nr. 12, et. 1, cam. 5, pentru vanzarea bunului mobil proprietatea Out Media SRL - in faliment -autoturism Dacia Logan, nr. identificare UU1LSD-JKF38416869, an fabricatie 2007, motorina, la valoarea de 593,73 Euro + TVA.Contravaloarea dosarului de prezentare este de 250 lei + TVA si poate fi platita prin transfer bancar, sau in numerar la sediul lichidatorului judiciar. Garantia de participare este de 10 % din valoarea de vanzare, fara TVA, a bunului mobil. Achizitionarea dosarului de prezentare si plata garantiei de participare reprezintaconditii obligatorii pentru participarea la licitatie. Documentele de participare la licitatie se depun cu cel putin 2 zile lucratoareinaintea datei fixate pentru tinerea licitatiei. Vizionarea bunului se poate face pana in ziua anterioara depunerii documentelor departicipare la licitatie. Daca la data de mai sus bunul nu se adjudeca se vor organiza noi sedinte de licitatie in datele: 03.04.2024, 10.04.2024, 17.04.2024, 24.04.2024, 08.05.2024, la acelasiloc, ora si pret de pornire. Alte relatii privind bunurile - la telefon (021)317.53.47, sau email: office@aaconsultants.ro.**

10. **Prezentul anunt se adreseaza eventualilor mostenitori ai defunctei Dumitru Maria, necasatorita, CNP 2530501400456. Persoana de contact Manea Virgil, 0722.520.540, cu privire la bloc P10, ap.187 (27 mp) et. 7, sc. A, sect. 2, Str. Oborul Nou, nr. 13.**

11. **Procedura** de concordat nr. 6/2009 R.F. Tribunalul din Prato (Italia).Anunt de vanzare. Lot unic - Bun pus in vanzare: - Proprietatea totala a partilorsociale, in valoare nominala de 1.511.300 lei, reprezentand intregul capital social al societatii de drept romanesc S.C. PLANET PULL S.R.L., cu sediul in Str. Visului nr. 2, orasul Budesti, judetul Calarasi (Romania), cod de inregistrare fiscala 11949664, numar de inregistrare la Registrul Comertului J51/116/2008.Societatea este proprietara unor imobile situate in Orasul Budesti, Strada Visului 2: - teren 31.422 metri patrati, Cladire birouri C1 - 579 metri patrati, Hala industriala C2 - 2154 metri patrati, Hala industriala C3- 2481 metri patrati - Imobile comunicante.Pret de baza al vanzarii: 364.800,00 euro. Oferta minima: 364.800,00 euro. Depozitde garantie: o suma egala cu 10% din pret. Pret minim de pornire: in cazul unei licitatii este de 5.000 euro. Contul curent al procedurii in care trebuie platit depozitulde garantie: Banca Alta Toscana - Agliana, IBAN: IT 82 C 08922 70372 000000413727, BIC: ICRAITRRPM0.Vanzarea competitiva electronica va avea loc in data de 30/04/2024 la orele 12:00- Ora Locala Italia(UTC +1/CET) prin intermediul unei licitatii electronice asincronecu termen maxim 07/05/2024 orele 12.00- Ora Locala Italia (UTC +1/CET),accesibila prin intermediul portalului "www.astegiudiziarie.it www.astetelematiche.it",in conformitate cu conditiile generale si speciale publicate in cadrul acestuia.Ofertantii vor trebui sa depuna oferta cu documentele anexate pana la orele 11.00 (UTC +1/CET) din data de 29/04/2024, trimitand-o la adresa de postaelectronica certificata a Ministerului Justitiei offertapvp.dgsia@giustiziacert.it.Pentru mai multe informatii si detalii suplimentare la urmatoarele adrese si pe site-ul www.astegiudiziarie.it (cod. A4297153) si de asemenea www.pvp.giustizia.it (cod. 2148192).Stefano Baroncelli: - Telefon +39 0574 719680, Fax +39 0574 900018 - Procedura posta electronica certificata: cpo6.2009prato@pecconcordati.it , mail info@studio-baroncelli.it Cristian Popa: Telefon +40 0751 073273 - mail diaconul2006@yahoo.it.

Producător și distribuitor uleiuri rafinate și nerafinate de floarea soarelui, comercializează la depozitul din localitatea Gârbovi - Ialomița, următoarele produse en-gross (intern și extern):

- ULEI RAFINAT AMBALAT LA 1L; 5L; VRAC
- ULEI NERAFINAT VRAC, HRANĂ ANIMALE
- ȘROTURI FLS, SOIA, URUIALĂ CEREALE, PELEȚI

Preț începând cu 5 lei/litru cu TVA inclus

0722 260 512 / 0762 837 461
manoleadnico@yahoo.com

VÂND TEREN - Măgurele, Ilfov
Intravilan 47.000 mp, D 120 m asfalt
Toate facilitățile. Preț discutabil.

ASOCIERE - SOLUȚII
0723.153.176

Anunt public privind decizia etapei de incadrare

SC CHANDLER INTERNATIONAL SRL, titular al proiectului **GARAJ SUBTERAN 2 SUBSOLURI,** anunţă publicul interesat asupra luării deciziei etapei de încadrare de către APM Bucuresti, în cadrul procedurii de evaluare a impactului asupra mediului: **nu se supune evaluării impactului asupra mediului,** pentru proiectul **GARAJ SUBTERAN 2 SUBSOLURI,** propus a fi amplasat în Bucuresti, sector 1, Str. CALEA FLOREASCA, nr. 169, CORP X.

Proiectul deciziei de încadrare şi motivele care o fundamentează pot fi consultate la sediul APM Bucuresti din Bucuresti, sector 6, Aleea Lacul Morii, nr. 1, în zilele de luni-vineri, între orele 9.00 -12.00, precum şi la următoarea adresă de internet **http://apmbuc.anpm.ro/.**

Publicul interesat poate înainta comentarii/observaţii la proiectul deciziei de încadrare în termen de **10** zile de la data publicării anunţului pe pagina de internet a autorităţii competente pentru protecţia mediului.

BAESU AURORA-PETRUTA, beneficiari ai proiectului PUZ – LOTIZARE LOCUINTE INDIVIDUALE P+1E+M, FUNCTIUNI COMPLEMENTARE, ANEXE GOSPODARESTI, Nr. Cad. 68009, TARLA 25 PARCELA 63/25 şi 26, Comuna Berceni, jud. Ilfov, anunţă publicul interesat asupra depunerii solicitarii de obtinere a avizului de mediu pentru planul/programul mentionat si declansarea etapei de incadrare.

Prima versiune a planului/programului poate fi consultata la sediul Agentiei pentru Protectia Mediului Ilfov din Aleea Lacul Morii nr.1, sector 6, de luni pana joi intre orele 9:00 – 13:00.

Observatii/comentarii si sugestii se primesc in scris la sediul A.P.M Ilfov, (tel 021/4301523, 021/4301402) in termen de **18** zile de la data publicarii anuntului.

12. **SC Almipa Prod SRL cu sediul in Strada Cuza Voda, Nr. 130, Bloc 1A, Scara 3, Etaj 8, Ap. 99, Sector 4, Bucuresti, CUI: 16173733, informeaza pe cei interesati ca s-a depus solicitarea pentru emiterea autorizatiei de mediu pentru activitatea: CAEN 3317 - Reparatia si intretinerea altor echipamente de transport n.c.a; CAEN 3320 - Instalarea masinilor si echipamentelor industriale, desfasurata in Bd. Energeticienilor nr. 13-15, sector 3, Bucuresti. Informatii se pot solicita la sediul Agentiei pentru Protectia Mediului Bucuresti din sectorul 6, Aleea Lacul Morii nr. 1. Propuneri sau contestatii se pot depune la sediul A.P.M. Bucuresti in termen de 10 zile de la data publicarii prezentului anunt.**

13. **Subsemnatii Petrisor Alexandru-Cristian, Morogan Zina domiciliati in comuna Berceni, judetul Ilfov, titulari al planului/ programului Elaborare PUZ Ansamblu Locuinte (P+1E+M), Functiuni Complementare, Amenajare Circulatii, Utilitati din Judetul Ilfov, Com. Berceni, Sat Berceni, tarlaua 23, parcela 55/2/2/28 , 55/2/2/29 Nr. Cad.: 71733 anunta publicul interesat asupra depunerii solicitarii de obtinere a avizului de mediu pentru planul/ programul mentionat si declansarea etapei de incadrare. Prima versiune a planului/ programului poate fi consultata la sediul Agentiei pentru Protectia Mediului Ilfov din Aleea Lacul Morii nr.1, sector 6, de luni pana joi intre orele 9.00-11.00. Observatii/ comentarii si sugestii se primesc in scris la sediul A.P.M Ilfov, (tel 021/4301523, 021/4301402, 0746248440) in termen de 15 zile de la data publicarii anuntului.**

Pierderi

1. **Adeverinta** nr. 20191189 din 20 aprilie 2019, electrician autorizat, pe numele Pistritu Petre. O declar nula.

2. **Am** pierdut act de proprietate din str. Wilhelm Filderman nr. 3, sector 3, Bucuresti; ☎0739.407.145

3. **Certificat** de inregistrare B4768474, al societatii Puja Trust Beauty Salon SRL, CUI: 48568073, RC: J40/14158/2023. Il declar pierdut si nul. ☎0737.329.193

4. **Certificat** medical pierdut. Certificatul medical cu seria CCMAT nr. 1030387 a fost pierdut, emis pentru Alexe Florin-Alexandru in data de 25.01.2024. ☎0762.063.167

5. **Contract** de inchiriere Visinoiu Florin nr. 1159 din 14.12.2005 emis de CGMB-AFI din Bucuresti sector 3 str. Cavafii Vechi nr. 11, ap. 1, se declara pierdut ☎0761.628.738 adiy_claudiu@yahoo.com

6. **Contract-vanzare** cumparare Subsemnatul Sandulescu Neculai, declar pierderea actului de vanzare-cumparare, emis de catre Soc. Com. Cotroceni SA .Il declar nul.

7. **Declar** pierdute si nule cartea de identitate si registrul special pentru casa de drept cu seria de fabricatie DB4700012685, NUI 3000313016, apartinand SC Yellow Restaurant SRL, CUI: 34271241. ☎0731.808.287 viorel@smartbistro.ro

8. **Kara** Distrib declar nule si pierdute chitantele cu seriile 1646571 pana la chitanta cu nr. 1646600 ☎0768.783.711 valeanu.razvan1995@gmail.com

9. **Legitimatie** parcare persoana handicap DGASPC sect. 6, pe numele Simion Florin. O declar nula.

10. **Madcom** DLS Impex SRL avand J40/5198/1999, RO9578386 cu sediul in Bucuresti declara pierdute urmatoarele documente:Caiet interbus seria 0112749 nr foaie 04, si 10, 0112774 foaie 02, 0112779 foaie 18, 0112768 foaie 14, 0112748 foaie 08, 0113231 foaie 15, 0113305 foaie 16, 0113234 foaie 18, 0113389 foaie 04. Se declara nule ☎0786.851.402

11. **Pierdere** ATX 9455 ELEGANT PUZZLE cu sediul in Bucuresti, sector 4, CUI 40938146, a pierdut Autorizatia TAXI 9455, atribuita catre Dacia Logan B40CLU. Declar nula. ☎0744.494.726

12. **Pierdut act concesiune Marcuta, figura VII, nr. 4, pe numele Gagialov Cristina si Vladu Emilia Ioana. Il declar nul.**

13. **Pierdut** act concesiune nr. 532 din 19.08.1975 eliberat de Parohia Chitila 1 pe numele Longhin Iona, Longhin Smaranda, Pirvan Longhin Elena. Il declar nul.

14. **Pierdut** carnet antrenor disciplina box pe numele Stan Virgiliu Catalin, nr. 9240/17.06.2016. Il declar nul.

15. **PIERDUT** CARTE DE INTERV+REGISTRU CASA DE MARCAT Pierdut original carte de interventii si regsitru special pentru casa de marcat Expert Sx, seria ZEX052776, apartinand SC REINVENTED GAMING INDUSTRY SRL, cod fiscal 41870421. Le declar nule .

16. **Pierdut** Casa de Marcat EQUINOX Atlantic Vision SRL cu sediul in Bucuresti, CUI 41887687, pierdut casa de marcat marca RQUINOX seria 2201904926 montat pe B71RTK. Declar nul ☎0744.494.726

17. **Pierdut** certificat de cetatenie pe numele Tsarenko Yuriy, fiul lui Sergiu si Vera eliberat de Autoritatea Nationala pentru Cetatenie. Se declara nul.

18. **Pierdut** certificat inregistrare pierdut certificat de inregistrare seria B nr 4367060 si certificat constatator punct de lucru nr. 291064/13.04.2022 eliberate de ONRC Bucuresti pentru societatea Triohelp Vet SRL, CUI: 45865525, J40/5766/2022. Le declar nule. ☎0741.178.522

19. **Pierdut** certificat inregistrare Pierdut CUI certificat inregistrare T&T PARTNER'S CONSTRUCT SRL, cui 15366809. Il declar nul ☎0721.661.242

20. **Pierdut** document DSV Pierdut document de inregistrare Sanitara si Ivelerinara nr 669din 30.03.2007. Il declar nul

21. **Pierdut** legitimatie de servicu Marin Aurelia Alina, o declar nula. ☎0724.222.385 alinarobertina77@yahoo.com

22. **Registru** Unic de control al Asociatiei Sf. Ana Asociatia Sf. Ana din Bucuresti, sector 1, strada Petru Rares nr. 1, avand CIF 9388306, declara pierdut Registrul Unic de Control.

23. **SC** Andreea Impex Store SRL avand CUI 33500320 cu sediul in sat Berceni com. Berceni int. Zambilelor nr. 5 parter cam. 1 jud. Ilfov declar pierdute, carte interventie, registru special, declaratie instalare si nui Amef cu seria Ec000085546 si seria fiscala 1000420528 de la punctul de lucru din com. Berceni bd. 1 Mai nr. 239 jud. Ilfov. Le declar nule ☎0721.837.585 gabimirel1992@gmail.com

24. **SC** Strabag SRL cu sediul in Bucuresti, Calea 13 Septembrie, nr. 90, sect. 5, declar pierderea unui talon al buldoexcavatorului cu nr. de inmatriculare B.10487 pe care il declar nul.

25. **SC** Strabag SRL cu sediul in Bucuresti, Calea 13 Septembrie, nr. 90, sect. 5, declar pierderea unui talon al buldoexcavatorului cu nr. de inmatriculare B.10730 pe care il declar nul.

26. **Subsemnatul Harary Mosche declar ca am pierdut protocolul de predare primire nr. 30573/ 17.11.2016 privind imobilul din Bucuresti str. Petre Liciu nr. 12, sect. 4, eliberat de Serviciul Fond Locativ si Evidenta Imobiliara din cadrul Administrtiei Fondului Imobiliar.**

Diverse

1. **Acte** auto non stop, sector 6, birou acte auto vanzare, cumparare, oferim consultanta in vederea inmatricularii, contract vanzare-cumparare, asigurare, traduceri din orice tara, xerox, biroul este situat in sector 6, Militari. **30 L;** ☎0766.145.145

2. **Ajutor** reciproc, doamna pensionara fara obligatii din Bucuresti doresc sa cunosc domn serios, fara obligatii din Bucuresti, amanunte la tel. ☎0732.477.392

3. **Anticariat** cumparam carti vechi/noi, tablouri, icoane, autografe, statuete, portelan, diverse obiecte vechi. ☎0751.221.166

4. **Anticariat Pravalia nr. 2 cumparam: bani vechi, monede si bacnote vechi romanesti. Medalii si decoratii militare si insigne. Poze, vederi, carti postale. Obiecte vechi de reclama, produse vechi, jucarii. Tablouri, statuete, portelanuri. Sediul: Bd. Carol 40-42; ☎0786.300.000**

5. **Anunt** public privind depunerea solicitarii emitere a acordului de mediu. S.C. Robertt Metal Design S.R.L. anunta publicul interesat asupra depunerii solicitarii de emitere a acordului de mediu pentru proiectul Construire si dotare hala pentru fabricarea de masini si echipamente pentru industria producatoare de ambalaje de carton ondulat, propus a fi amplasat in com. Floresti, sat Floresti, F.N., jud. Prahova, nr. cad. 26608. Informatiile privind proiectul propus pot fi consultate la sediul autoritatii competente pentru protectia mediului: Agentia pentru Protectia Mediului Prahoyasi la sediul S.C. Robertt Metal Design S.R.L. in Bucuresti, Sector 3, str. Gura Ialomitei, nr. 3, bl. PC9, sc. C, et.1, ap. 23, in zilele de luni-vineri, intre orele 9.00-13.00. Observatiile publicului se primesc zilnic la sediul autoritatii competente pentru protectia mediului Agentia pentru Protectia Mediului Prahova.

6. **Arhiva distrugerea securizata a documentelor vechi Servicii de preluare si distrugere a documentelor vechi din hartie in Bucuresti si in toata tara. Asiguram transportul. Distrugem documentele in mod securizat. 1 €; ☎0767.966.595 distrugere.documente@gmail.com http://www.distrugere.ro/**

7. **Bellu** Ortodox loc de veci 6,75 mp, jumatate de cavou, 3 cripte libere, neg.,