cum publici un anunt?

Online

Anunţul tău într-un minut
Apariţie la www.anuntul.ro
şi în următoarea ediţie a ziarului
Tarif 10 lei / anunt (TVA inclus)
Orar Non-stop

La sediile redactiei

- Bd. Magheru nr. 34-38
- Bd. Carol I nr. 35
- Şos. Colentina nr. 2D

La agentiile partenere

- ANA SERVICII
- AD PRESS
- BELVEDERE
- BONENI
- CORE
- EFECT COM
- GENIN MEDIA
- GROUP MEDIA
- LIDIACOM 94
- MDE ACTIV
- PAPER GANET

apare luni, miercuri, vineri | 9.813 anunţuri | www.anuntul.ro

ANUL XXXXV Nr. 46 (4554) | 19 aprilie - 21 aprilie 2024 | 3 lei

Constituția României: Cenzura de orice fel este interzisă

ANUNTUL TELEFONIC

GAZETA AFACERILOR RAPIDE®

AEK SECURITY DIVISION
angajează
pentru CLĂDIRI DE BIROURI
ŞEFI DE TURĂ
DISPECERI
monitorizare video
Domiciliul-Bucureşti
Salariul NET
2.950-3.300 LEI
0760.411.281
recrutare@aeksecurity.ro

1 Prestări servicii

Acte, avocaţi, contabili, notari

1. **ABC Infiintare firma, PFA, autorizez DSV/DSP sediu autorizare/infiintare orice societate/PFA cu/fara gazduire sediu. Autorizare primarie/DSV/DSP/ISU. Gazduire sedii 300 lei/orice modificare a firmei dvs. Cel mai mic tarif! ☎0724.864.790/ 0766.408.676 office@infiintare-firma.com.ro https://infiintare-firma.com.ro**

2. **Acte** auto non stop, sector 6, birou acte auto situat in sectorul 6, servicii contract vanzare, cumparare, xerox, inmatriculari, RAR, traducere acte, consultanta, dosar complet, program non stop **50 L;** ☎0785.625.701

3. **Acte Firma Bucuresti Servicii de infiintare firma, modificare firma, inchidere firma, gazduire sediu social online in toata Romania. Fara taxe suplimentare, fara comisioane ascunse. ☎0722.942.297 office@acte-firma-bucuresti.ro https://www.acte-firma-bucuresti.ro**

4. **Amzulescu** Marius - Birou Notarial Redactarea inscrisurilor cu continut juridic, la solicitarea partilor; autentificarea inscrisurilor redactate de notarul public, de parte personal sau de avocat; ☎0730.377.377/ 021.444.32.83 amzmarius@gmail.com

5. **Avize** de munca - servicii imigrari. Trading Resurse Umane ofera servicii de consultanta in imigrari, avize de munca, intocmire documentatie, obtinere avize de munca, consultanta pe proiect, reprezentare ☎0722.638.928 office@tdgresurseumane.ro

6. **Avize** de munca straini, permise de sedere Firma de consultanta cauta colaboratori (Firme de contabilitate, firme de recrutare, angajatori) in vederea intocmirii documentatiei pentru obtinerea avizului de munca si a permisului de sedere in Romania. Prestam servicii in toata tara. **100 €;** ☎0735.827.641 avizesipermise@gmail.com

7. **Avocat** alaturi de tine oriunde, oricand, Balasa-Niculescu Maria-Stefania- Cabinet de avocat anunta schimbarea sediului Cabinetului de Avocat in Bucuresti, Sector 4, Str Poenaru Bordea nr 18, Etaj 1, ap 6. Cabinetul de Avocat ofera asistenta juridica: - accidente de trafic si accidente de munca internationale; - divort online pentru toti romanii din strainatate; - partaj,paternitate, tagada, pensie de intretinere,custodie exclusiva minor; - mostenire, succesiune, partaj; - consultanta imobiliara: donatie, promisiuni bilaterale de vanzare-cumparare. Email.Contact: tel. https://avocatbalasa.ro https://divortonline.ro ☎0040732659757 avocatmaria@gmail.com

8. **Avocat asistenta litigii civile, penale, pensii, avocat cu peste 30 de ani experienta asigur asistenta in procese de divort, partaj, revendicari, succesiuni, evacuari, malpraxis, recuperari creante, procese penale, asistenta notariala etc., ☎0722.726.763 avocatcarmenlazar@yahoo.com http://carmenlazar.ro/**

9. **Avocat cu experienta onorarii accesibile toata RO Avocat asigur asistenta si reprezentare in fata autoritatilor publice, parchet, instante, redactare documente, consultanta juridica in materie penala, fiscala comerciala 0726608884 av.liviu.popa@gmail.com 300 L; ☎0726.608.884 av.liviu.popa@gmail.com**

10. **Avocat** cu experienta, asistenta si reprezentare, dublu licentiat, consultatii civil, penal, divorturi, partaje, diverse; Drumul Taberei, Drumetului; ☎0744.271.251/ 021.725.15.66

11. **Avocat** Richard Dinu Cabinetul de avocatura Richard Dinu va pune la dispozitie servicii de consultanta comerciala si tot ceea ce este corectat de acest domeniu. ☎0721.180.794 richard_dinu@yahoo.com http://www.avocatdinurichard.ro

12. **Birou** de mediere a conflictelor penale si civile birou de mediere a conflictelor pe latura Penala si Civila, succesiuni prin Mediere, medierea politelor de asigurare auto,consultanta juridica persoane fizice si juridice, cu sediul in Bucuresti S2. www.mediatorhosulominita.ro ☎021.253.19.85/ 0773.824.904 hosugabrielanetwork@gmail.com

13. **Cabinet Avocat Denislav Marinov Servicii juridice din domeniul Dreptului Societatilor Comerciale si Comertului, Dreptului Administrativ si al Serviciilor Administrative, Dreptului Fiscal, Statutului Juridic al Persoanelor Straine. ☎0744.221.138/ 0767.159.717 d_marinow71@abv.bg https://www.avocatinbulgaria.com**

14. **Cabinet** de avocat Iulian Nicolae Acord reprezentare juridica, in litigii de munca, pensii, grupe de munca, contencios administrativ, recuperare debite, divort, partaje, succesiuni, contraventii, revendicari, puneri in posesie, fond funciar, anulari acte ☎0747.049.991 iulian.nicolae24@gmail.com

15. **Cabinet de avocatura Manciu Florica Acord asistenta juridica, reprezentare divorturi, partaje, mosteniri, rezolutiuni, revendicari, cauze civile, penale, politie, parchet, comerciale, litigii munca, consultanta. Experienta peste 20 ani. ☎0744.485.831/ 0766.329.907/ 0724.821.144 flori.manciu@scpmanciu.ro https://www.ghidul.ro/avmanciu/**

16. **Cadastru, Intabulare, certificat energetic in regim de urgenta si regim normal, PFA Aurora Marin, executa lucrari de cadastru si intabulare + certificare energetica, intarusari, trasari la cele mai mici preturi, in Bucuresti si Ilfov; ☎0769.681.661/ 0724.218.215 cadastrubuc@gmail.com**

17. **Consultanta,** proiectare si intocmire devize compania noastra ofera servicii de consultanta in constructii si in domeniul achizitiilor publice, servicii de proiectare si intocmire devize ☎0766.690.739 office@vizconstruct.ro http://www.vizconstruct.ro/ro/

18. **Contabiland - Servicii contabilitate Acum !Servicii financiar-contabile (analize, balante, bilant si declarii contabile) excelenta oferite firmelor din Bucuresti si din zonele adiacente. ☎0722.529.879 contabil@contabiland.ro http://www.contabiland.ro**

19. **CONTABILITATE, servicii complete de contabilitate si întocmirea situatiilor financiare pentru toate tipurile de societati comerciale, 100 L; ☎0725.316.318 office@biroulcontabil.ro**

20. **Contabilitate, resurse umane, salarizare firma de contabilitate membra CECCAR ofera servicii complete de contabilitate, resurse umane, salarizare, consultanta fiscala, infiintari SRL/ II/ PFA, gazduire sediu social, obtinere certificate in scopuri de TVA ☎0752.441.260 total-contabilitate@gmail.com**

21. **Contabilitate. Oferim servicii de inalta calitate in domeniu contabilitate - salarizare - resurse umane - traducere acte - autorizatii (DSV/ DSP/Mediu/ISU/Primarie).Discount 15% pentru primii 50 de beneficiari; ☎0734.704.399/ 0735.445.445 primconta1@yahoo.com**

22. **CONTAFM EXPERT CONSULT, Cabinet Expert Contabil Firma de expertiza contabila, prestam servicii contabile complete companiilor miciÃ–mijlocii, persoanelor fizice autorizate si profesiilor liberale, ONG - urilor,carora le oferim consilierea necesara pentru a-si dezvolta afacerile într-un mediu competitiv cat si suportul organizational si legal pe care sa poata evolua performant. ☎0752.287.654 office@contafm.com http://www.contafm.com**

23. **Evaluator ANEVAR, evaluare apartamente, case-vile Evaluator ANEVAR-Evaluari pentru Persoane juridice/ fizice, apartamente, case, vile, spatii comerciale, terenuri in Bucuresti, Ilfov, Giurgiu, Prahova, Dambovita etc. 98 €; ☎0731.877.269 prometeuimobiliare@yahoo.com**

24. **Infiintari si modificari SRL, SRL-D, PFA, II, IF Te incurajam si te ajutam sa iti deschizi si tu propria afacere. Cunoastem drumul de parcurs si procedurile de inregistrare la Oficiul Registrului Comertului. Bld. Basarabia nr. 9, sector 2, Bucuresti ☎0727.585.518 consultanta@pinamix.ro https://acte-infiintari-firme.ro/**

25. **NOTARIAT SECTOR 5-DAN CRISTINA MIHAELA/ 0214250224 ACTE NOTARIALE FARA PROGRAMARE !TEL 0214250224 !- FARA PROGRAMARE DIVORTURI SI SUCCESIUNI !- ANTECONTRACTE SI COMODATE LA URGENTA !- OBTINEM CERTIFICATE FISCALE SI CADASTRU !TARIFE MINIME ! ☎021.425.02.24/ 0745.530.543 dancristinamihaela@gmail.com https://www.notariat-sector5.ro/**

26. **Pensia ta poate fi calculata corect, pensia ta poate fi antecalculata, calculata si recalculata corect. Daca ne contactati, umblam dupa adeverinte, vechime, sporuri, grupa de munca 275 L; ☎0740.005.644/ 021.642.50.82 permanent. assistance@yahoo.com**

27. **Radulescu si Asociatii - Cabinet de Avocatura si Mediere, Expert in legislatia muncii Servicii de avocatura, mediere , de consultanta civila si comerciala pentru societati , asistenta / reprezentare juridica in rezolvarea diverselor aspecte specifice din legislatia muncii. ☎0725.126.126/ 021.250.88.59 office@radulescusiasociatii.ro http://www.radulescusiasociatii.ro**

28. **Servicii de contabilitate si de consultanta Smart Team Accounting & Management companie afiliata CECCAR ofera servicii de contabilitate, expertiza contabila, management financiar, recuperare TVA. Suna si preluam noi povara contabilitatii. ☎0723.533.235 laurentiu.sulai@stam.ro http://stam.ro**

29. **Servicii** profesionale de imigrari cetateni strini va oferim asistenta specializata in vederea obtinerii documentelor necesare in functie de serviciul ales. Activam in toata tara. ☎0768.600.031 office@jobsmarket.ro https://www.jobsmarket.ro/

30. **Societatea Profesionala Notariala din Ploiesti S.P.N. Tomescu si Cursaru asigura servicii notariale competente, oferim consultanta si propunem solutii optime cu profesionalism, fara intarziere si pastram confidentialitatea pentru fiecare client. ☎0244.545.556/ 0244.517.332 notariat.tomescusicursaru@gmail.com https://www.juridicploiesti.ro/Notari-public/detalii-Tomescu-Alice_Cristina-%C5%9Fi-Cursaru-Nicolae**

31. **Solutii** resurse umane, Fox Expert Advice, una dintre cele mai moderne si mai profesionale firme de recrutare din Bucuresti ☎0731.389.641/ 0722.585.799 office@solutiiresurseumane.ro https://www.solutiiresurseumane.ro

Construcţii, amenajări, pază

1. **Acoperis accesibil, executam acoperisuri, tigla metalica, jgheaburi, burlane, orice tip de reparatii, carton izolatie, vopsitorie tabla, biserici, acoperisuri, dulgherie, terase, pavaje, demolari, zugraveli, curatenie dupa lucrari, se ofera contract inainte de lucrare, 20% reducere pentru pensionari. Firma serioasa; ☎0733.707.047**

2. **Acoperis montaj tigla, tabla metalica, pod ignifug Acoperis montaj tigla, tabla metalica Bilka, Wetterbest, Lindab, Rukki, tabla cutata sau faltuita. Ignifugare pod. Mansardam pod, montaj ferestre Velux.Curatam jgheaburi si burlane la acoperis, 60 L; ☎0744.876.332 ingdragomircornelcristi@gmail.com**

3. **Acoperisuri** accesibile, dulgherie 35 Lei/mp, lindab 30 Lei/mp, termoizolati cu polistiren sau vata 45 Lei/mp la gata gri, tencuiala decorativa 30 Lei/mp, rigips 40 Lei/mp, glet 20 Lei/mp, vopsea lavabila 30 Lei/mp. Avem si schela, etc. Neg. ☎0743.328.617

4. **Acoperisuri, Suntem la dispozitia dumneavoastra pentru va oferi cele mai bune servicii pentru nevoile clientului si un acoperis complet. ☎0767.404.128 stefanconstructor52@gmail.com**

5. **Acoperisuri,** mansardari. Executam acoperisuri, mansardari, casute de lemn, apartamente, etc, execut cu seriozitate ☎021.796.40.61/ 0725.953.333

6. **Administrator blocuri asociatii proprietari Milton Imob Admin- Firma noastra ofera servicii complete de administrare blocuri si asociatii de proprietari intr-un mod profesionist si transparent pentru beneficiari la cele mai mici preturi de pe piata. ☎0728.709.707/ 0741.324.432 contact@administrator-blocuri.ro http://www.administrator-blocuri.ro**

7. **AEK Security - Servicii de securitate Din 2011, AEK Security Division, companie privata cu capital integral romanesc, ofera servicii de protectie a bunurilor si persoanelor, interventie rapida, instalare sisteme antiefractie, antiincendiu si antipanica. AEK Security investeste constant in logistica si pregatirea personalului pentru a se ridica la asteptarile clientilor si a da noi standarde in domeniul siguranteI. ☎021.335.05.05 office@aeksecurity.ro http://www.paza.ro**

8. **Alian Prosper -Distributie si Montaj Acoperisuri Firma specializata in comercializarea sistemelor si echipamentelor pentru acoperisuri, producator de accesorii pentru acoperisuri, executam garduri tip jaluzea,garduri casetate. ☎0799.999.072 garduri@alian.ro**

9. **Alpinism utilitar lucrari la inaltime. SC Ari Alpin servicii de alpinism utilitar, reparatii, intretinere, termoizolatii, publicitate, vopsitorii, decor, suspendat montaje - demontaje, alte servicii, constatare si evaluarea este gratuita; ☎0768.256.759 andrei.florin.ion@gmail.com https://arialpin.ro**

10. **Alpinism utilitar, reparatii, alpinism utilitar reparatii/ alpinism utilitar termoizolatie. Alpinism utilitar vopsitorie/ alpinism utilitar decoratiuni. Alpinism utilitar montaj; demontaj / alpinism utilitar intretinere fatade. ☎0768.256.759 office@arialpin.ro https://arialpin.ro**

11. **Amenajari** rigips la gata,faianta/gresie, glet/lavabil,tencuiala,sapa/tinci,poliester la gata,parchet/decorativa,case la rosu,apartament la gata,discutabil.Gheorghe 0734.213.858 ☎0734.213.858

12. **Amenajari** gradina / Mentenanta/ Gazon rulou Amenajare gradina/ mentenanta/ gazon rulou ☎0750.445.998 contact@cool-garden.ro

13. **Alpinisti utilitari in Bucuresti fatade polistiren: cu alpinisti utilitari blocuri, hale induatriale, case in Bucuresti si in alte oraseSuntem o echipa de alpinisti cu experinta in domeniu Executam orice lucrare la inaltime placari cu polistiren vopsitorii toaletari copaci montare bannere deblocare usi etc siliconat geamuri motare glafuri pvc reparatii fatade montare copertine spalari geamuri reparatii acoperisuri montare burlane jgheaburi montari parazapezi disponibilitate la orice ora accept si colaborari preturi negociabile. 100 L; ☎0746.519.315/ 0791.552.358 firelfirel15@gmail.com**

14. **Amenajari** interioare si exterioare, societate comerciala cu o experienta de peste 20 de ani in constructii executam lucrari de finisaje interioare de calitate. Amenajari case, apartamente, spatii comerciale, scari de bloc, etc. ☎0726.630.463

15. **Amenajari** interioare, executam lucrari de finisaje de calitate si profesionalism cu garantie experienta de peste 20 ani va stam la dispozitie pentru orice tip de renovare fie case, vile, ☎0761.876.249 mikeconstruct@yahoo.com https://www.facebook.com/Mihaiselect

16. **Amenajari interioare, exterioare zugraveli, gresie, faianta, rigips, tapet, sape, tencuiala, polistiren fatada. ☎0746.468.124**

17. **Amenajari interioare, tencuieli mecanizate servicii de amenajari interioare si exterioare la preturi accesibile si calitate garantata. Serviciile noastre: tencuieli mecanizate, zugraveli si renovari, instalatii electrice, termice si sanitare. ☎0722.778.899 office@amenajari-totale.ro**

18. **Amenajari interioare. Amenajari interioare. Executam finisaje de inalta calitate. Glet, lavabila, vopsele decorative, tapet.Oferim si dorim maxima seriozitate. Multumim; ☎0791.370.465 beteliefelicia96@gmail.com**

19. **Arhitect,** arhitectura, proiecte DTAC, blocuri Arhitect autorizat, arhitectura proiecte personalzate, D.T.A.C., extinderi, case -vile, mansarde, hale, blocuri, PUD-PUZ, expertiza., avize, PSI, A.C. Autorizatie construire, ☎0730.157.497

20. **Asseb Workshop - confectii metalice si din aluminiu Executam dupa cerintele clientului confectii metalice si din aluminiu, lacatuserie, prelucrari mecanice si asamblari electro-mecanice. ☎0765.575.194 contact@assebworkshop.ro http://www.assebworkshop.ro**

21. **Best Inovations Idea presteaza servicii complete de dezinsectie, dezinfectie si deratizare. Combatem orice tip de daunatori: soareci, sobolani,purici, gandaci de bucatarie,capuse, plosnite de pat,muste, tantari, virusi patoogeni,etc. ☎0747.049.008 best.inovations.ddd@gmail.com**

22. **CAO Hidro Construct Ideal - HIDROIZOLATII Firma noastra este specializata in lucrari de hidroizolatii de orice natura, pe terase de bloc si hale industriale pe vertical si orizontal, utilizand materiale din import, cu tehnologii moderne in sc 10 €; ☎0737.150.498/ 0721.239.335 office@caoconstruct.ro http://www.caoconstruct.ro**

23. **Comercializare, montaj aer conditionat. Firma se ocupa atat cu comercializarea si instalarea sistemelor de aer conditionat, cat si cu verificarea, mentenanta si service-ul acestora in perioada post-garantie; ☎0319294/ 0760.389.979 contact@sunpowerclima.ro http://www.aparateaerconditionat.ro**

24. **Compania** DDD - Deratizare, Dezinsectie Dezinfectie Servicii DDD autorizate la nivel European contra insectelor (plosnite de pat, gandaci de bucatarie, gandaci de canalizare, purici, capuse, paianjeni, muste, tantari etc.) de combatere a rozatoarelor, ☎021.345.06.88/ 021.345.08.22/ 021.345.06.88 office@companiaddd.ro https://companiaddd.ro/

25. **Constructii,** acoperisuri dulgherie, termoizolati cu polistiren sau vata 45 Lei/mp la gata gri, tencuiala decorativa 30 Lei/mp, vopsea lavabila 30 Lei/mp, tinci 30 Lei/mp, rigips 40 Lei/mp, glet 20 Lei/mp. Avem si schela, etc. neg. ☎0756.532.900

26. **Constructii, amenajari, instalatii. Hofs Concept furnizeaza servicii de facility management, servicii fit-out (amenajari interioare/exterioare), constructii, servicii mentenanta instalatii electrice, verificari PRAM etc. ☎0723.342.507/ 0762.352.156 hofsconcept@gmail.com**

27. **Constructor cladire birouri, bloc, casa, piscina Antreprenor general constructii executa casa, bloc, cladire birouri, piscina, hotel. Acoperire piscina. Demolare casa, Evacuare mobila. Amenajari interioare. Fatada ventilata alucobond, fibrociment ☎0744.876.332 https://www.constructii-instalatii-piscine-irigatii.ro/**

28. **Contract** DDD, Deratizare Dezinsectie Dezinfectie interventie rapida comercial si rezidential. Scapa de insecte si rozatoare. Actionam in orice tip de spatiu garantie pentru toate lucrarile efectuate. ☎0744.120.123 contact@totalpest.ro https://www.totalpest.ro/

29. **Copertine, marchize, pergole, inchideri terase La Tentrom Paradise veti gasi servicii de excelenta si o gama vasta de produse de inalta calitate, adaptate oricarui tip de cladire. 0213520554; 0314260943; 0758021944 ; 0743161386. ☎021.352.05.54/ 0743.161.386 tentromparadise.ro@gmail.com https://tentromparadise.ro/**

30. **Curatare canapele domiciliu Oferim servicii de curatenie in Bucuresti pentru persoane juridice si fizice. Servicii de curatenie in sedii de birouri pe baza de abonament. Curatenie profesionala la birou. ☎0728.279.994/ 0761.363.064 office@curatenieok.com https://www.curatenieok.com**

31. **Curatare** hote bucatarie Curatare hote bucatarie, tubulaturi ventilatie, motoare hote tip horeca. Servicii autorizate, prezenta nationala in fiecare zona a Romaniei ☎0774.060.606 contact@igienaserv.ro https://igienaserv.ro/

DEZICLEAN
angajează AGENȚI DE CURĂȚENIE
pentru birouri
și Hypermarket
BUCUREȘTI
și ILFOV
Salariu minim
2.000 RON
bonuri de masă de 400 RON,
transport decontat, plată
ore suplimentare, bonusuri
0784.290.182
021.335.00.17

32. **Curatenie** de Intretinere Curatenia casei tale si a celor dragi, este misiunea noastraIServicii profesionale de curatenie de intretinere disponibile acum! Asiguram un mediu curat si proaspat pentru locuinta sau biroul dvs. ☎0770.302.361 slsofficial75@gmail.com

33. **Curatenie.** Esti in cautarea unei firme cu curatenie serioasa, punctuala, eficienta? Noi suntem solutia noi va punem la dispozitie urmatoarele servicii: curatenie dupa constructor, curatenie primarii, curatenie birouri, curatenie case, vile etc., la cele mai mici preturi, suna acum pentru o vizionare numerele de tel sunt: 0766142262, 0770742335 serviciile se vor presta in Bucuresti si in judetul Ilfov; ☎0766.142.262/ 0770.742.335 Mionela096@gmail.com

34. **Demolare perete, decopertare gresie ,tencuiala Demolare casa, bloc, hala industriala. Decopertare gresie, faianta, tencuiala apartament, demolare pereti. Evacuare la groapa de gunoi a molozului.Evacuare mobila si tot ce este in apartament. 100 L; ☎0744.876.332 office.piscine@gmail.com**

35. **Derenovat.ro Â– specialisti in renovari Firma noastra de constructii acopera o plaja larga de servicii, efectuand lucrari de montaj rigips, instalatii electrice, instalatii sanitare si termice, montare parchet si usi; ☎0727.214.333 contact@derenovat.ro https://www.derenovat.ro**

36. **Desfundari** canalizari efectuam desfundari, canalizari in Bucuresti, desfundari canalizari profesionale, inspectii video, curatare canalizare 24/7 . ☎0743.697.295 lukinstall24perfect@gmail.com https://www.lukinstall.ro/contact/

37. **Deziclean firma de curatenie servicii de curatenie Curatenie realizata cu produse si echipamente profesionale. Oferim servicii profesionale de curatenie! ☎021.335.00.17**

38. **Echipa** baieti facem curatenie in Bucuresti (toate sectoarele), Ilfov si provincie, oriunde in tara, preturi acceptabile. Facem curatenie dupa decedat (biserici, cimitire parohiale si private, manastiri si la tara, si la locuinte), igienizare. Transporturi mobila, electrocasnice, moloz, evacuarn lucrurile nefolosibile si ce nu mai este util, Florin; ☎0722.718.990

39. **Echipa** baieti facem zugraveli lavabila, demolari case, ziduri, decopertam gresie, faianta, parchet, debarasare moloz, vopsit orice. Transport moloz, lucruri nefolositoare, oriunde in tara si toate sectoarele; ☎0722.718.990

40. **Echipa de constructii executam case, garduri, fose septice, etc. Echipa cu experienta de 25 ani, antialcoolica. ☎0770.575.202**

41. **Echipa** executam lucrari de demolat case vechi, demolat garaje, decopertat pereti de faianta si gresie, curatat pereti de tapet, renovari apartamente, case si vile. Avem basculanta si buldoexcavator, curatam si terenuri, defrisam orice etc. neg. ☎0748.166.865

42. **Echipa,** case rosu, mansarde, zidarii, garduri, fundatii, pavaje, fata de glet, zugraveli, rigips, decorativa. ☎0725.175.391

43. **Eco** Best Active Servicii de Inchiriere si Intretinere a Toaletelor Ecologice si Inchiriere a Sistemelor de Carduri Mobile pe zona Bucuresti-Ilfov, Giurgiu, Dambovita, Prahova, Calarasi si Constanta precum si in restul zonelor tarii. ☎0761.029.135/ 0727.299.278 ecobestactive@yahoo.ro https://www.ecobestactive.ro/

44. **Electrician autorizat Execut lucrari de la A la Z. Schimbat instalatii, pe cupru la case, vile, apartamente de la 380/220 V. Execut impamantari. Montez contoare. Servicii de calitate si efectuate cu mare seriozitate. ☎0720.137.382**

45. **Electrician Bucuresti autorizat ANRE, autorizat, cu o experienta de peste 10 ani, execut instalatii electrice pentru locuinte si spatii comerciale. Remedieri defectiuni. Montare tablouri electrice, aparatura .https://www.electrician1.ro/ ☎0726.479.798 ppeugen11@gmail.com https://www.electrician1.ro/**

46. **Execut** glet, zugraveli, rigips, parchet laminat, faianta, gresie, zidarii, tencuieli, montaj usi si ferestre. Ofer seriozitate. Preturi avantajoase. Relatii la telefon. ☎0729.456.305

47. **Execut** glet 10 lei mp, lavabila, 5 lei mp, montam parchet, rigips, faianta, gresie, izolam case polistiren, tencuiala manuala, cerem, oferim seriozitate; ☎0737.764.374

48. **Execut** glet 12 lei mp, Lavabila, cas apartamente la cheie, rigips, faianta gresie, parchet, izolam case ,decorative, cerem oferim seriozitate. ☎0737.764.374

49. **Execut** sapaturi cavouri, inmormantari, dezhumari, apa, haznale Bucuresti, Ilfov, oriunde in tara, facem orice fel de sapaturi, ☎0722.718.990

50. **Executam** acoperisuri si reparatii Acoperisuri si mansardari sistem complet-dulgherie, mansardari, astereala-montaj acoperis tigla metalicaPentru orice reparatie sau lucrare nu ezitati sa ne contactati **75 L;** ☎0734.085.213 Mateinoe8@gmail.com

51. **Executam** acoperisuri si reparatii de urgenta Reparatii acoperisDulgherie-Realizare acoperisMontaj tigla metalica tip LindabMontaj tigla ceramicaMontaj tabla cutata Montaj parazapeziMontaj jgheaburi si burlaneReparatii mansarde **75 L;** ☎0734.085.213 Mateinoe8@gmail.com

52. **Executie lucrari de hidroizolatii Executie lucrari de hidroizolatii & stopare infiltratii de apa in subsolul cladirilor.Executam lucrari de hidroizolatii lichide din cauciuc acrilic Revimca, hidroizolatii cu ciment osmotic Vandex. ☎0744.344.787 sasoia2003@yahoo.com https://www.sasoia2003.ro**

ŞCOALA POSTLICEALĂ
- Asistent medical generalist
- Asistent medical de farmacie
- Asistent medical de igiena
- Asistent medical de laborator
- Asistent medical de radiologie
- Asistent medical de balneofizio-kinetoterapie
- Asistent de gestiune
- Agent vamal
- Analist programator
- Stilist
- Tehnician maseur
- Proiectant decoratiuni interioare

Școala pregătește cadre medicale cu posibilități de angajare în Anglia, Norvegia, Germania, Italia
Înscrieri cu sau fără diplomă de bacalaureat și fără limită de vârstă!

FEG Scoala europeana
www.scoalafeg.ro BUCUREŞTI ACREDITATĂ MECS Ordin nr. 3985/13.05.2008
Str. Vespasian Nr. 58, (Gara de Nord), sector 1
Tel: 0314.050.362, 0788.424.314
Str. Câmpineanu nr. 16, (Universitate), sector 1
Tel: 0314.370.356, 0213.111.054
Str. Walter Mărăcineanu, nr. 1-3, intrarea 2, etaj 2, sala 47 (zona Sala Palatului), sector 1, tel: 021.311.10.58
Diplomele sunt recunoscute naţional şi internaţional !

CURSURI CALIFICARE
- Infirmieră
- Operator calculator
- Coafură
- Frizerie
- Cosmetică
- Asistent social nivel mediu
- Tehnician maseur
- Ospătar (Chelner)
- Bucătar
- Barman
- Cofetar-Patiser
- Vânzător
- Tipograf, Instalator
- Meserii în construcții

LICEUL F.E.G
Profil Uman
Cursuri de zi, frecvență redusă
ACREDITAT MECS Ordin nr. 3516/28.03.2016

PENTRU UN VIITOR ... AŞA CUM VREI TU !

Angajăm AGENȚI CURĂȚENIE
LUCRĂTORI COMERCIALI
AGENȚI ECHIPĂ INTERVENȚIE
Locații: București și Constanța
Oferim:
- salariu motivant plătit la timp
- plata orelor suplimentare
- bonuri de masă ▪ program flexibil
- training gratuit

Detalii la: 0799 012 111

AEK SECURITY DIVISION angajează pentru CENTRE COMERCIALE din București
AGENŢI de PAZĂ,
AGENŢI de INTERVENŢIE,
ŞEFI DE TURĂ, DISPECERI
Salariul NET 2.460 - 3.300 LEI
Tel: 0760.411.281
recrutare@aeksecurity.ro

Sunt luate în considerare numai reclamațiile primite în maxim 48 de ore.

PRESTĂRI SERVICII

Construcţii, amenajări, pază

53. **Executie si montaj de usi si ferestre din PVC, colaboram cu firmele de top din domeniul tamplariei pvc:Rehau, Salamander, Gealan, Weiss Profil. Executam panel decorativ, modele usi,rulouri exterioare, glafuri,plase insecte, rolete, jaluzele. ☎0724.678.252**

54. **Fabrica de Jaluzele Fabrica de Jaluzele-Jaluzele, rulouri, rolete, copertine, este cea mai cunoscuta de pe piata jaluzelelor romane, roletelor zebra, jaluzelelor orizontale exterioare si copertinelor rezistente. ☎0722.555.557/ 0766.555.557 jaluzele.net@gmail.com https://www.fabricadejaluzele.ro**

55. **Faiantari,** placari polistiren, salarii foarte bune Angajam urgent in constructii. S.C Marga Top Construct angajeaza urgent faiantari placari polistiren etc. Salariul începe de la 300 lei si ajunge si 450 pe zi, suntem o firma serioasa si de aceea cerem seriozitate, **7.000 L;** ☎0734.610.542 Deniflomarsrl@yahoo.com

56. **Fast Gaz Instal - Firma instalatii gaze Efectuam revizii gaze, proiectare executie si debransari agent termic termoenergetica.Executie si proiectare instalatii de gaze naturale in Bucuresti si Ilfov. ☎0722.367.705 fastgazinstal@yahoo.com http://www.proiectareinstalatiegaze.ro**

57. **Finisaje,** execut glet 10 lei mp, lavabil 5 lei mp Tencuiala manuala, montam. Parchet, rigips, pacat polistiren, decorativa, faianta gresie, cerem, oferim seriozitate; ☎0720.691.566

58. **Firma de constructii executa constructii case la rosu si la cheie, amenajari interioare, exterioare, instalatii electrice, sanitare, acoperisuri, hidroizolatii. Avem o experienta de peste 20 de ani in constructii (experienta acumulata este pe finisaje interioare si exterioare de cel putin 17 ani). Recent am intrat si pe constructii civile. ☎0724.385.143**

59. **Firma** de constructii, Bucuresti, ne place sa construim! Fie ca este vorba despre renovarea unui apartament, a unui spatiu comercial sau despre constructia unei case, Chrome Construct este aici pentru tine! ☎0723.897.587 mariostanciu1989@yahoo.com

60. **Glet** 10 lei mp, case apartamente la cheie, Echipa executam servicii de calitate, glet, lavabil, montam. Parchet, rigips, faianta gresie, executam, finisam case, apartamente, placam polistiren decorative, la preturi avantajoase; ☎0737.764.374

61. **H.O.N** Elinstal SRL se ocupa cu realizarea de instalatii electrice de inalta si joasa tensiune. Stam la dispozitia dumneavoastra cu electricieni autorizati **100 L;** ☎0763.759.028 nicusordragne18@gmail.com

62. **High Alpin Construct - Alpinism utilitar High Alpin este o firma ce furnizeaza servicii de alpinism utilitar in Bucuresti si Ilfov. ☎0766.852.721 high.alpin.construct@gmail.com http://www.high-alpin.ro**

63. **Igiena** Serv - Dezinfectie virusi si bacterii Dezinfectie virusi si bacterii. Servicii autorizate, prezenta nationala in fiecare zona a Romaniei-Igiena Serv pune la dispozitie proceduri si echipa dedicata de servicii dezinfectie, un proces prin ☎0774.060.606 contact@igienaserv.ro https://igienaserv.ro/

64. **Igiena** Serv - Dezinsectie Servicii autorizate, prezenta nationala in fiecare zona a Romaniei; Dezinsectie insecte, capuse, plosnite, gandaci, purici ☎0774.060.606 contact@igienaserv.ro https://igienaserv.ro/

65. **Igiena** Serv, colectare deseuri periculoase, colectare deseuri periculoase, medicamente expirate. Servicii autorizate, prezenta nationala in fiecare zona a Romaniei ☎0774.060.606 contact@igienaserv.ro https://igienaserv.ro/

66. **Igiena** Serv, colectare deseuri veterinare servicii autorizate, prezenta nationala in fiecare zona a Romaniei. Igiena Serv este autorizata de de catre ANM (Agentia Nationala de Mediu), Ministerul Sanatatii si Primaria Municipiului Bucuresti sa colecteze si sa transporte deseuri periculoase si infectioase precum si deseuri nepericuloase in toata Romania. ☎0774.060.606 contact@igienaserv.ro https://igienaserv.ro/

67. **Igiena** Serv, curatare cosuri fum sobe pe lemne, centrale pe gaz in toata Romania, curatare cosuri de fum si tubulaturi ventilatie. Servicii autorizate, prezenta nationala in fiecare zona a Romaniei ☎0774.060.606 contact@igienaserv.ro https://www.serviciinonstop.ro/

68. **Igiena** Serv, deratizare soareci, sobolani servicii autorizate, prezenta nationala in fiecare zona a Romaniei ☎0774.060.606 contact@igienaserv.ro https://igienaserv.ro/

69. **Igiena** Serv, ignifugare Ignifugare si termoprotectie structuri, Bucuresti. Servicii autorizate, prezenta nationala in fiecare zona a Romaniei. ☎0774.060.606 office@ignifugare.eu https://www.ignifugare.eu/

70. **Ingrijire** spatii verzi Servicii intretinere cu motocoasa si masina de tuns iarba. ☎0747.216.666 ady.caramidaru@gmail.com

71. **Instalator autorizat execut instalatii sanitare, termice, apometre, boilere, cazi, chiuvete, wc, rezervor, baterii, robineti, tevi sparte, calorifere, centrale, desfundari scurgeri. ☎0724.600.234/ 0769.856.694**

72. **Instalator autorizat apa, gaze, incalzire execut: apometre, boilere, centrale, cazi, chiuvete, WC+rezervor, tevi sparte, robineti, coloane scurgere, centrale, calorifere, desfundari scurgeri, instalatii electrice: prize, intrerupatoare, panouri electrice ☎0733.722.294/ 0724.427.666**

73. **Instalator** sanitar prestez servicii la domiciliu, centrale, hidrofor, incalzire in pardoseala, aer conditionat, freon complecatat, cupru ppr si boiler si calorifere. ☎0728.633.409/ 0736.293.623 mihaiandreeana@34gmail.com

74. **Instalator** sanitar execut lucrari de montaj lavoar calorifere scurgerii instalatii PPR. CUPRU. Montez robineti, baterii, chiuvete, masini de spalat schimbat sifon padoseala. Emailez cazi 150 Lei. ☎0727.257.877

75. **Iuliu Construct General - Hidroizolatii Societatea Iuliu Construct General detine o bogata experienta in ceea ce priveste realizarea lucrarilor de construct,hidroizolatie si termoizolatie, aferente cladirilor si halelor industriale ☎0722.235.619 iuliuconstruct@yahoo.com http://www.iuliuconstruct.ro**

76. **Microciment** VESA Microcimentul - finisajul ideal atat pentru suprafete interioare, cat si exterioare.Aspectul modern si luxuriant al microcimentului face ca acest material sa fie utilizat tot mai des in ultima perioada, pentru a oferi spatii unice, care se disting prin eleganta si minimalism. ☎0746.436.766 https://microciment-vesa.ro/

77. **Mirastar - Tamplarie de arta Suntem o firma cu 30 de ani de experienta, specializata in productia de ferestre si usi termoizolante din lemn triplu stratificat si usi de interior din lemn dublu stratificat, executate la comanda. ☎0723.561.861 office@mirastar.ro https://www.mirastar.ro**

78. **Montaj Fatada Ventilata trespa, fibrocimet,dibond Montaj fatada ventilata placata cu trespa, bond, alucobond, dibond, ibond, fibrocioment,placi ceramice,pin nordic,alte placaje de lemn termotratat, alte placi HPL.Montaj Deck terasa. 80 €; ☎0744.876.332**

79. **Montaj** sisteme acoperisuri, reparatii infiltratii Servicii constructii si reparatii acoperisuri, hidroizolatii, mansardari, dulgherie.Echipa specializata, oferim toata gama de servicii acoperisuri de la A la Z.Solicita acum oferta noastra! Preturi decente. **90 L;** ☎0727.524.831 acoperisreparati5@gmail.com

80. **Montam obiecte sanitare la preturi accesibile Vine in ajutorul dumneavoastra cu echipe de interventi 24/24 ore, instalati sanitare, instalatii electrice, instalatii termice, desfundari, montaj obiecte sanitare si multe alte servicii, contactati-ne pe WhatsApp 0721423040 Liviu; ☎0721.423.040 badesculiviu39@gmail.com**

81. **Parchet.** Montez parchet lemn masiv, raschetez parchet, suprafete mari; ☎0786.851.667

82. **Pardoseli** epoxidice rezidentiale sau industriale Pardoseli epoxidice rezidentialeParduseline epoxidice decorative pentru spatii rezidentiale sunt sisteme formate din 4-6 straturi de rasina epoxidica bicomponenta. ☎0746.436.766 http://www.pardoselaepoxi.ro/

83. **Prestam** servicii de curatenie! S.C. OVER SEAS RECRUITMENT JOB S.R.L oferim servicii de curatenie.Pretul este de 100 lei/ora cu produsele de igienizare oferite de noi sau 50 lei/ora cu produsele de curatenie oferite de catre client.Contact: ☎0726.758.885

84. **Produse pentru tratamentul lemnului vezi pagina https://romtecgrup.ro cu substante ignifuge, anticarii, antifungice, insecticide, confera lemnului rezistenta sporita impotriva inamicilor naturali si impotriva incendiilor. ☎0233.234.544/ 0723.274.875 office@romtecgrup.ro https://romtecgrup.ro**

85. **Prothalia Prod - Amenajare sali de spectacole De peste 20 de ani activam in domeniul amenajarilor, fiind specializata in proiectele de amenajare a salilor de spectacole. Produse din productia proprie pentru tapiterie, mantou, cortine si perdele. ☎021.434.95.24/ 0722.458.475 prothalia@yahoo.com https://www.ghidul.ro/prothaliaprod/**

86. **Reconditionari,** emailari cazi de baie. Reconditionari, emailari cazi baie, efect de portelan prin pulverizare pistol cu aer cald, experienta, profesionalism, garantie 4 ani.www.reconditionari-cazi.euwww.reconditionari-cazi.ropret de la 600 lei **650 L;** ☎0723.349.476 emailari_cazi@yahoo.com

87. **Renovari** apartamente. Execut lucrari de interior, gresie, faianta, parchet laminat, lavabila. ☎0772.162.806 gheorghitaioana237@gmail.com

88. **Renovari/reamenajari** interioare. Firma de renovari interioare S.C Constantin Invest Construct S.R.L ofera urmatoarele servicii: decoprtari, tencuieli si zugraveli, faianta si gresie, parchet, pardoseli si sape, termoizolatie interioara. https://www.interioarereconstruct.ro/ ☎0771.423.963

89. **Responsabil** Tehnic cu Executia, RTE si diriginte de santier instalatii termice, ventilatii, climatizare, incendiu, sanitare, electrice, exterioare.Autorizat I.S.C. Bucuresti-Ilfov. ☎0767.164.083

90. **Responsabil** Tehnic cu Executia, RTE si diriginte de santier instalatii termice, ventilatii, climatizare, incendiu, sanitare, electrice, exterioare.Autorizat I.S.C. Bucuresti-Ilfov. ☎0767.164.083

91. **Responsabil** Tehnic cu Executia, RTE si diriginte de santier instalatii termice, ventilatii, climatizare, incendiu, sanitare, electrice, exterioare.Autorizat I.S.C. Bucuresti-Ilfov. ☎0767.164.083

92. **Responsabil** Tehnic cu Executia, RTE si diriginte de santier instalatii termice, ventilatii, climatizare, incendiu, sanitare, electrice, exterioare.Autorizat I.S.C. Bucuresti-Ilfov. ☎0767.164.083

93. **SC** executam tencuieli mecanizate cu personal calificat, pentru mai multe detalii sunati la nr. de telefon; ☎0765.863.886

94. **Servicii amenajari. Echipa profesionista oferim servicii de calitate la preturi avantajoase pentru amenajari interioare, amenajari exterioare, amenajari piscine, spatii verzi, servicii de curatenie. ☎0744.366.070 office@serviciiamenajari.ro https://www.serviciiamenajari.ro/**

95. **Societate instalatoare sisteme de securitate sisteme supraveghere video, sisteme antiefractie, sisteme video-interfonie si control acces si pontaj, sisteme detectie incendiu, sisteme automatizari acces auto, licientiati IGPR si autorizati ISU ☎0769.268.318 office@profesionalsecurity.ro https://www.profesionalsecurity.ro/**

96. **Specialist** amenajari complete si constructii case zugraveli, lavabila, glet, rigips, faianta, gresie, parchet, tencuiala, sapa, sanitare, polistiren, decorativa, zidarie. Construiesc complet case, in conditii complete de calitate si seriozitate ☎0729.219.332

97. **Specialist** amenajari complete si constructii case, zugraveli - lavabila, glet, rigips, faianta - gresie, parchet, tencuiala, sapa, sanitare, polistiren, decorativa, zidarie, etc. Construiesc complet case, in conditii complete de calitate si seriozitate ☎0729.219.332

98. **Taiem** lemne cu drujba, in Bucuresti, Ilfov si provincie, oriunde in tara echipa de baieti taiem lemne cu drujba, tundem iarba, spargem lemne cu toporul, asezam si strangem iarba; ☎0722.718.990

99. **Termo si hidroizolatii, cu sisteme poliuretanice avansate. Seriozitate si profesionalism pentru colaborari de succes.Asteptam cu drag solicitari la 0770776789 sau contact@siro.ro; ☎077077678 contact@siro.ro**

100. **Termopan la pret de fabrica vindem la pret de fabrica termopan Rehau, Gealan, Salamander, producem la comanda feroniere, plasa insecte, rulouri exterioare, usi de garaj, sticla securizata, rolete de interior windowsolution.ro ☎0733.737.873 office@windowsolution.ro https://windowsolution.ro**

101. **Termoprotectie** metal si structuri metalice Servicii autorizate, prezenta nationala in fiecare zona a Romaniei. ☎0774.060.606 contact@igienaserv.ro https://igienaserv.ro/

102. **Tineri** crestini executa lucrari constructii, finisaje, parchet, zugraveli; ☎0761.890.881/ 0760.103.151

103. **UNIOR** TEPID liderul detasat al importatorilor de scule de mana din Romania Oferta UNIOR TEPID detine 5 grupe mari de unelte (scule de mana, scule aschietoare si portscule, scule pentru lemn, scule electrice, pneumatice, hidraulice si scule de masura si control) si se dezvolta prin adancimea familiei si prin adaugarea unor grupe nisate de scule, indeosebi pentru consum Industrial ☎0728.162.362/ 0268.317.786 tepid@tepid.ro http://www.sculeserioase.ro

104. **Va** oferim servicii de paza umana la un pret bun Aveti nevoie de paza umana la un pret bun? SC Prosig Total SRL va ofera servicii de paza la un pret corect. Tariful se calculeaza pe ora/agent de paza si este negociabil in functie de obiectiv ☎0723.270.146/ 0728.801.117 prosig.total@yahoo.ro

105. **VERTICAL** ONE - AMENAJARI SPATII BIROURI SI TERASE Amenajari spatii comercial- industriale si civile (compartimentari birouri, amenajari terase restaurante,...etc) Proiectare/ Design si Executie amenajari spatii birou, studiouri regim hotelier ☎0732.557.799 office@verticalone.ro http://www.verticalone.ro

106. **Victoria Global - proiectare, executie instalatii gaze Servicii instalatii gaze Bucuresti-Ilfovautorizare ANRE, executam lucrari de calitate in domeniul instalatiilor de gaze si termice la cele mai bune preturi. ☎0721.631.761/ 0788.388.625 contact@victoriaglobal.ro http://www.victoriaglobal.ro**

107. **Vidanjare si desfundare canalizare Buc. & Ilfov. Firma noastra, Avant Operativ SRL, ofera vidanjare fose septice si ecologice,camine. Desfundare canalizare/ tevi cu presiune, decolmantari. Capacitate 20 mc. https://vidanjare-bucuresti-ilfov.ro/ ☎0728.179.308/ 0728.179.308 https://vidanjare-bucuresti-ilfov.ro/**

108. **Window Solution - Producator Termopane Salamander Structura optimizata cu 6 camere si o adancime constructiva de 92 mm asigura o protectie termica remarcabila si o eficienta energetica optima pentru casa dumneavoastra; ☎0725.707.070 office@windowsolution.ro https://termopane-salamander.ro**

109. **Zugrav execut finisaje, amenajari interioare, apartamente, case, vile, hoteluri, pensiuni, magazine, spatii comerciale, instalatii electrice sanitare, parchet-raschetat, accesibil; ☎0731.276.125/ 0727.957.787**

110. **Zugrav** execut glet 10 lei mp, lavabil 5 lei. Faianta, gresie, montam parchet, rigips, izolam case polistiren, decorative, glafuri, cerem oferim seriozitate; ☎0737.764.374

111. **Zugrav** profesionist amenajez apartamente: glet, lavabila, glafuri, polistiren, gresie, faianta, parchet etc. Fac si lucrari mici: o camera cu mici reparatii + doua maini lavabila = 600 lei. Dl. Dan, Bucuresti; ☎0751.424.183

112. **Zugrav,** glet 10 lei mp, lavabila Zugravesc apartente, case la cheie, reparatii, montam parchet, gresie faianta, rigips, izolam case, decorative. Cerem oferim seriozitate, preturi convenabile. ☎0737.764.374

113. **Zugraveli,** faianta, montari usi, parchet, instal. sanitare, particular serios executa calitate, pret negociabil. ☎0761.066.529

Cursuri, meditaţii, şcoli, traduceri

1. **Burlington English curs cursuri de engleza online Cursuri de engleza online cu un profesor calificat, pentru adulti de toate varstele. Invata engleza conversationala pentru orice nivel. Orarul este flexibil. Cursuri autorizate de Ministerul Educatiei. ☎0720.055.445/ 021.794.01.08 info@burlingtonenglish.ro http://www.burlingtonenglish.ro**

2. **Curs cosmetician, zona Piata Unirii Oferim cursuri de cosmetica acreditate cu practica din prima zi. Produsele folosite in cadrul cursului sunt de la Apis Professionale. Modulul de epeilare definitiva este inclus in cursul de calificare. 3.600 L; ☎0763.606.638 florone.professional@yahoo.com https://florone.ro/**

3. **Curs:frigotehnist ,electrician, fotovoltaici.Buc PREDA. PROF.ING OLTEANU MIRCEA ,AUTOR DE MANUALECURS ELECTRICIAN INCLUS FOTOVOLTAICICURS FRIGOTEHNISTCURS PERFECTIONARE IN SISTEME FOTOVOLTAICENU ESTE O BATJOCURA DE CURS DE 30 DE ORE ONLINE ☎0767.767.676/ 0723.253.342 cursuridecalificareacreditate@gmail.com http://www.cursuridecalificareacreditate.ro**

4. **CURSURI CALIFICARE BUCURESTI PENTRU ELECTRICIAN, FOTOVOLTAICE, INSTALATOR, IZOLATOR TERMIC, ZUGRAV-IPSOSAR-TAPETAR, TAMPLARIE ALUMINIU SI PVC, DULGHER, BULDOEXCAVATORIST, LACATUS, BUCATAR, ☎0723.780.069 HTTP://CARDINALS.RO/**

5. **Cursuri calificare peste 100 meserii Cursuri de calificare, recalificare, specializare, perfectionare, initiere, igiena, I.S.C.I.R.Alimentatie, turism, constructii, auto, infrumusetare, SSM, PSI, A.N.R.E. ☎0784.238.728/ 0744.437.105 fundatiaaptbucuresti@yahoo.com**

6. **Cursuri de calificare, scoala de meserii Serban, Scoala Serban fondata 1991 califica tehnician prestatii vehicule pentru atestare inspector ITP si director service auto. Inscrieri zilnic intre 10-16 la email sau la telefon. Site www.scoalaserban.ro. ☎0722.302.252/ 021.252.03.82 secretariat@scoalaserban.ro**

7. **Cursuri de pizzar Global School - scoala de formare profesionala, din sos. Fundeni nr. 39, organizeaza cursuri de formare profesionala pentru pizzar. Program flexibil, plata in rate. Scoala cu dotari ultra moderne. Cursurile se tine cu formatori profesionisti. Diploma recunoscuta national/ international. 4.000 L; ☎0724.550.198 globalschool@palazzoitalia.ro**

8. **Cursuri de unghii false (stilist-protezist) Oferim cursuri acreditate cu practica din prima zi pe modele. Durata cursului este de 5 saptamani. Materiale incluse in pret. Pretul cursului este de 2.000 Lei. 1.500 L; ☎0763.606.638 florone.professional@yahoo.com https://florone.ro/**

9. **Engleza individual Engleza invatati constiincios si cu daruire cu Teacher Alina, in cursuri individuale de 2 ore, la domiciliul profesorului. 65 L; ☎0760.026.714**

10. **Igiena Serv - Cursuri de igiena. Servicii autorizate, prezenta nationala in fiecare zona a Romaniei. Oferim posibilitatea de a urma un curs de igiena publica, pentru o categorie larga de persoane; ☎0774.060.606 contact@igienaserv.ro https://igienaserv.ro/**

11. **Iuliana Stefan, make-up artist profesionist, specialist in remodelare sprancene, trainer, consultant de imagine. Realizez: machiaj pentru mirese/nunti, ocazii speciale, sedinte foto, fashion, beauty, publicatii evenimente, teatru etc. machiajiuliana@gmail.com**

12. **Meditatii** Offer meditatii matematica si engleza (British curriculum year 7 -year 11) **250 L;** ☎0731.785.775 dascheviciandra@yahoo.com

13. **Meditatii** la limba franceza orice nivel pregatire la domiciliul elevului, orice nivel sau varsta, cu accent pe limba vorbita, folosind manuale editate in Franta. Experienta 25 de ani ca profesoara de limba franceza in invatamantul de stat **50 L;** ☎0775.178.171

14. **Meditatii scolare, cursuri de pictura, desen. Centrul educational Evolution Kids va invita sa va inscrieti la meditatiile scolare/ cursuri pentru a beneficia de ajutor specializat in rezolvarea temelor, in pregatirea pentru examene si pentru viata, 100 L; ☎0768.925.723 lauryta_math@yahoo.com https://www.evolutionkids.ro/**

15. **Picon Training Center Cursuri de specializare si calificare intensive, avizate de Ministerul Muncii si Educatiei: Operator Introducere, Validare si Prelucrare Date; ☎0724.772.425/ 0787.632.375 office@cursuri-picon.ro http://www.cursuri-picon.ro**

16. **Real Translations - traduceri autorizate. Traduceri legalizate orice limba, interpretariat, servicii supralegalizare, apostila Haga, legalizari la ambasade, vizari acte studii, experienta 15 ani, traducatori profesionisti, preturi minime, ☎0723.795.265 office@real-translations.ro http://www.real-translations.ro/ro/**

17. **Scoala de Soferi Baneasa. Cu noi examenul devine o joaca de copii. Scoala noastra are o experienta de peste 40 de ani in pregatirea elevilor pentru a obtine permisul de conducere. Experienta transmisa din generatie in generatie; ☎0721.234.018 office@permisautomoto.ro http://www.scoala-baneasa.ro**

18. **Scoala** de Soferi Nelit Scoala de soferi Nelit te asteapta in Drumul Taberei nr. 134, sector 6, Bucuresti. Scopul nostru este sa te ajutam sa obtii permisul de conducere si sa devii un sofer increzator si responsabil. ☎0766.726.252 nely_ilie@yahoo.com

19. **Scoala Postliceala FEG Bucuresti si Liceul FEG, institutii ACREDITATE , Inscrieri deschise pentru anul scolar 2024-2025Descopera-ti vocatia in domeniul medical si in alte profesii captivante ☎021.311.10.54/ 021.311.10.58/ 0788.424.314**

Servicii funerare

1. **Bucuresti locuri de veci. Vand locuri de veci in cimitirele din Bucuresti. Colentina (Reinvierea), Damaroaia, Bucurestii Noi si Pantelimon II ☎0763.768.998**

2. **Casa Funerara Expert - Servicii Funerare Oferim servicii funerare complete, constatare decese, imbalsamare, toaletare, transport si manipulare, consultanta, pomeni si parastase, colivi, transport intern si international, repatriere, vesela, tacamuri; prestate cu bun simt si discretie de echipa noastra de profesionisti, mereu atenti la nevoile si cerintele dvs ☎0727.268.685/ 0787.635.081/ 031.333.62.58 caplescucompany@yahoo.com http://www.funerareexpert.ro**

3. **Casa funerara Mihai este la dispozitia familiilor din Clinceni si a celor din comunele invecinate (Cornetu, Domnesti, Olteni, Buda, Mihailesti etc.). Servicille prestate au cu numitor comun profesionalismul; ☎0744.326.240 ursuianumihai1960@gmail.com**

4. **Concesionez** loc de veci Cimitirul Ghencea Civil I Concesionez locuri de veci in Cimitirul Ghencea Civil I neamenajate, pe perioada nedeterminata, **6.000 €;** ☎0721.244.257 teogara6@gmail.com

5. **Constructii** funerare Bucuresti, Ilfov si in tara, servicii funerare, cavouri, borduri mozaic, marmura, granit, sculpturi pe cruci mozaic, marmura, granit, placi marmura, cruci fier noi. Nonstop, Florin, ☎0722.718.990

6. **Dani Funerare - servicii funerare Sos. Giurgiului Sc Dani Impex 1100 srl a fost infiintata in anul 1997. De atunci am venit in intampinarea clientilor nostri cu o gama variata de servicii si produse de calitate la preturi reale. Ne asumam raspunderea pentru serviciile pe care le oferimPrintre serviciille si produsele oferite de noi enumeram:- constatare deces;- imbalsamare;- certificat deces;- sicrie;- transport inmormantare;-transport persoane;-manipulare sicrie;- aranjamente florare.Serviciul de transport funerar poate avea mai multe utilitati: transportul sicriului la domiciliu sau spital, transportul persoanei decedate la biserica sau capela, transportul funerar la cimitir. Transportul funerar poate fi efectuat numai de catre persoane sau firme autorizate A- care detin o masina funerara autorizata. Serviciile de transport funerar asigurate de firma noastra sunt disponibile pe tot teritoriul Romaniei. Decontam cu talonul de pensie sau asigurat. ☎0722.636.604/ 0766.356.817 contact@serv-funerare.ro http://www.serv-funerare.ro**

7. **Execut** poze ceramica, Bucuresti, Ilfov si oriunde in tara; firma constructii efectuam poze ceramica, alb negru/color, sculptam cruci si placi marmura, granit si sapaturi gropi, inmormantari, cavouri, cripte, ☎0722.718.990

8. **Execut** servicii funerare complete In Bucuresti, Ilfov si in tara, sicriu cruce transport funerar, imbalsamare, constatare deces, declararea decesului primarie, acte cimitir, incinerare, biserica, manipulare sicriu, ☎0722.718.990

9. **Servicii** funerare complete in Bucuresti, Ilfov si in tara, preturi acceptabile, (sapaturi gropi, inmormantari, cavouri, cripte, deshumari, oseminte sau urne) si orice fel de sapaturi (apa, haznale, fose) cu talon de pensie, medic constatator, imbalsamator autorizat, ☎0722.718.990

10. **Turnam** placi pentru cavouri, echipa baieti. Delimitari intre gropi,inmormantari pentru al doilea sicriu. Nu lucram cu cimitirele de Primaria Capitalei, doar cu firmele de la Chivotul Mare si cimitire parohiale din Bucuresti, Ilfov si din tara. Preturi acceptabile. ☎0722.718.990

Servicii imobiliare, avize, cadastru

1. **Administrare imobile si asociatii de proprietari Suntem o companie specializata in administrare imobile pe baza de comision sau contract si putem asigura, in functie de solicitarile dumneavoastra, managementul financiar si de proprietate. ☎0736.365.365 florin.matei@administrare365.ro http://www.administrare365.ro**

2. **Agentii Imobiliare Bucuresti. Agentie Imobiliara intermediaza inchirieri, tranzactii imobiliare, vanzari, cumparari, inchirieri apartamente, garsoniere, case, vile, investitii. ☎0722.828.609 imobiliare.az@gmail.com https://agentii-imobiliare-bucuresti.ro/**

3. **Cadastru,** intabulare, ridicari topografice servicii de cadastru si intabulare, certificat energetic, ridicari topografice, receptii tehnice avizate, planuri de amplasament, dezmembrari, alipiri, apartamentari. Rapid si eficient ☎0766.546.388 dragos@galileotopo.ro

4. **Casco pentru casa ta, dar la pret de RCA, Am gresit, pretul este mai mic decat al unui RCA. Hai sa vorbim despre o asigurare facultativa pentru locuinta ta! Nu, Asigurarea nu va opri nici cutremurul, nici incendiul si nici apa. Dar te va ajuta sa refaci casa, asa cum era inainte de aceste Evenimente nefericite, fara sa "te usture" buzunarul! Ai pentru casa ta, beneficii de CASCO la pret de RCA!www.deceasigurari.ro. Vino si tu in Clubul Romanilor Relaxati! ☎0746.793.790**

5. **Companie de management al proprietatilor Alioma Management Group S.R.L vine in intampinarea tuturor celor care au nevoie de servicii in domeniul financiar-contabil si al serviciilor de administrare condominii Bucuresti. Oferim pachete complet; ☎0767.726.738 alioma.srl@gmail.com**

6. **Cresida** Management administrare imobile Concentram intr-un singur loc toate serviciile pe care clientii nostri le cauta (administrare, consultanta, infiintarea asociatiei de proprietari) ☎031.433.45.42 office@cresida.ro https://cresida.ro/

7. **Cumpar** garsoniera/ apartament, preiau cu datorii efectuez cadastru, intabulare, certificat energetic, succesiuni, autorizatie constructie, consultanta juridica, intermediere, creditare. ☎0722.342.665

8. **Cumparam** apartamente, cu datorii, mosteniri, intocmim toate actele de vanzare gratuit. Plata imediata; ☎0722.342.665

9. **Drepturi** litigioase. Cumpar drepturi ligitioase cu legea 10/2001, legea 18/1991 si alte legi de restituire a proprietatii. Ofer asistenta de specialitate in procese de revendicare si in proceduri administrative. ☎0723.977.688

10. **Happy Consulting - consultanti financiari Echipa profesionista de consultanti financiari iti sta la dispozitie si iti ofera toate informatiile de care ai nevoie. ☎0725.250.205 ninel.balauru@gmail.com https://www.happyconsulting.ro**

11. **Home Energy Consulting - Evaluare Imobiliara Proiectare, audit energetic si consultanta nZEBServicii de specialitate:- Evaluatori imobiliari- Proiectanti constructii- Auditori energetici- Auditori de mediu. ☎0766.894.301 eficientaenergeticacladiri@gmail.com https://www.eauditenergetic.ro**

12. **Imprumut** Rapid - AXI Card AXI Card iti ofera un credit online rapid, fara comision de analiza, cu posibilitatea de a avea banii in contul tau in 15 minute de la aprobare. ☎0319032 help@axi-card.ro https://get.axi-card.ro/lp/card-de-credit/?bid=4038000609006

13. **Inchirieri** /vanzari :imobile si terenuri Venim oriunde este nevoie de noi.Ne ocupam de tot ce inseamna imobiliare. **100 €;** ☎0753.613.458 Godalex409@gmail.com

14. **Responsabil** Tehnic cu Executia, RTE diriginte de santier instalatii termice, ventilatii, climatizare, incendiu, sanitare, electrice, exterioare. Autorizat I.S.C. Bucuresti-Ilfov, ☎0767.164.083

15. **Servicii imobiliare integrate REAL START Imobiliare are sediul in Bucuresti, Romania si isi propune sa ofere servicii imobiliare integrate atat in tara cat si in afara granitelor. ☎0741.214.215 office@realstart.ro https://www.realstart.ro/servicii-imobiliare/**

Servicii sănătate

1. **Asistenta** si Supraveghere 24/ 24 Camin de batrani Bucuresti, Acasa la Bunici: ingrijire, asistenta medicala si recuperare zilnica. Se afla intre parcurile Carol si Tineretului. O oaza de 700 mp de verdeata in centrul Bucurestiului ☎0724.384.753

2. **Asociatia Crestina Sf. Gheorghe si Sf. Dumitru camin particular pentru batrani si bolnavi de Alzheimer, Centrul Balotesti & Baneasa, cladiri modern utilate su mobilate, asistenta medicala, personal calificat care va ofera ingrijire 24/24 ☎0721.900.100/ 0722.223.166 contact@camin-particular.ro**

3. **Azil/Camin Batrani-Cazare si Ingrijire Varstnici Azil/Camin Batrani-Cazare si Ingrijire Varstnici; 3.500 L; ☎0765.027.586 darusieste.viata73@yahoo.com**

4. **Camin de batrani Bucuresti, Acasa la Bunici: ingrijire, asistenta medicala si recuperare zilnica. Se afla intre parcurile Carol si Tineretului. O oaza de 700 mp de verdeata in centrul Bucurestiului, ☎0724.384.753 office@caminul-acasa-la-bunici.ro**

5. **Camin de batrani Martha, curte 1.600 mp, gradina amenajata cu pomi fructiferi, brazi, gazon cladire 500 mp p+2, camere cu 2, 3 sau 4 paturi, living capacitate 34 locuri, cabinet medical, spalatorie, bucatarie complet utilata, ☎0745.766.173/ 0769.242.873 mateielena2005@yahoo.com https://caminalzheimerbucuresti.ro/contact/**

6. **Camin de Batrani Santa Maria Cristina Ingrijire persoane varsnice cu diferite forme de boala precum Alzhaimer, Parkinson, 3 mese pe zi+2 gustari, controale medicale, kineteterapie, reflexoterapie, consiliere psihologica.caminsantamaria.ro ☎0766.861.513 office@caminsantamaria.ro http://www.caminsantamaria.ro**

7. **Camin** de batrani, un centru excelent, Camin de batrani Bucuresti, Acasa la Bunici: ingrijire, asistenta medicala si recuperare zilnica. Se afla intre parcurile Carol si Tineretului. O oaza de 700 mp de verdeata in centrul Bucurestiului ☎0724.384.753 office@caminul-acasa-la-bunici.ro

8. **Camin** Eden Confort si siguranta pentru seniori caminul de batrani Eden a fost conceput si dotat pentru a oferi un maxim de confort si siguranta membrilor seniori ai familiei dvs. Centrul nostru dispune de serviciu propriu de ambulanta ; ☎0732.332.122/ 0726.081.666 camineden@gmail.com

9. **Camin Nicolas-Miruna face internari; S-a deschis noul Camin de Batrani Nicolas-Miruna , situat in Bucuresti. Oferim parintilor si bunicilor ingrijirea si siguranta de care au nevoie, într-o locatie moderna, sigura si confortabila, alaturi de un personal calificat, ☎0760.653.984/ 0769.508.652 https://caminuldebatraninicolasmiruna.metro.rest/?lang=ro**

10. **Caminul de batrani Sf Nicolae ofera cazare, masa si ingrijire intr-o vila noua si moderna,langa padure.Locatia dispune de 27 locuri,in camere de 2,3,4 paturi dotate cu mobilier nou, TV Led si internet wireless in fiecare camera, ☎0756.050.150/ 0756.050.151 office@caminulsfantulnicolae.ro**

11. **Caminul** de batrani Â„Casa PrimitoareÂ" Asistenta medicala non-stop, contract cu spalatoria, contract cu firma de catering (3 mese principale+2 gustari), acces live direct de pe telefon la activitatea beneficiarilor din cadrul centrului (toate camerele sunt dotate cu camere de supraveghere). Caminul dispune si de psiholog, Kinetoterapie si fizioterapie si masaj (acestea fiind contra cost). Pretul incepe de la 3.500 ron **3.500 L;** ☎0723.273.520 casaprimitoare@yahoo.com https://casaprimitoare.ro/

12. **Casa** Fabian - Timisoara Casa Fabian - Centru de ingrijire persoane varstnice este locul unde veti gasi siguranta si devotamentul de care parintele sau bunicul Dvs. are atata nevoie! ☎0734.072.247/ 0756.791.342 casafabian.tm@gmail.com http://www.casafabian.ro

13. **Casa** Floriana oferim conditii de cazare preferate de toti batranii, varstnici care doresc sa petreaca timpul intr-un mediu linistit, curat si sa fie tratati cu respect de personalul calificat. ☎0723.786.244/ 0767.906.264 b72agf@yahoo.com https://casadebatranifloriana.ro/

14. **Casa Sfantul Toma, pensiune completa cazare, hrana preparata zilnic plus cafeaua de la ora 10, igiena corporala zilnica asistata, baie bi-saptamanala asistata si de cate ori este nevoie, asistenta si supravegherea . ☎0788.140.864/ 021.310.33.03 casatoma@yahoo.com**

15. **Centru de asistenta si ingrijire batrani specializat si acreditat oferim ingrijire si asistenta medicala non-stop pentru persoane varstnice, aflate in incapacitate de a se ingriji singure. ☎0760.711.324/ 0735.348.861 centrulgeromed@yahoo.ro**

16. **Centru de ingrijire Sfanta Maria Sprijinim permanent persoanele adulte ce se afla in situatie de dificultate (sufera de singuratate, prezinta depresie, demente mixte, vasculare, Alzheimer, Parkinson, diabet, AVC, fracturi, ☎0765.994.560 contact@centrulsfantamaria.ro https://centrulsfantamaria.ro**

17. **Centrul de tratare dependentei de alcool/droguri Centrul pentru prevenirea si tratarea dependentei de alcool/ droguri/ jocuri de noroc. Oxigen este o clinica privata, de tip rezidential, mixta, unde te tratezi. ☎0749.775.819 centruloxigen@yahoo.com https://www.apgal.ro**

18. **Clinica Stomatologica Dental Premier Echipa Dental Premier te ajuta sa spui adio protezelor dentare! Beneficiaza de o dantura completa cu sistemele All-on-4 si All-on-6! Implanturi dentare si lucrari fixe in 24h! Certificat de Excelenta! ☎0758.791.817 contact@dentalpremier.ro https://www.dentalpremier.ro/**

19. **Clinica Stomatologica SmilePro La SmilePro, credem ca un zambet sanatos este cheia unei vieti fericite. Clinica noastra moderna este dedicata sa ofere fiecarui pacient ingrijire personalizata

PRESTĂRI SERVICII

8. **Electro Emio Prodimpex. Firma noastra se ocupa cu comercializarea si intretinerea masinilor de bandat, masinilor de numarat bancnote, detectoare de bancnote false si distruga-toare de documente, ☎0744.583.340/ 0720.534.226 office@emio.ro https://emio.ro/**

9. **Firma instalatii gaze in Bucuresti autorizata ANRE Revizie instalatii de gaze - expertiza tehnica pentru instalatii de calitate superioara. Verificare instalatii de gaze, testare detectoare. Servicii specializate in asigurarea sigurantei locuintei. office@iproex-em.ro**

10. **FRIGIDERE, REPARATII FRIGIDERE, COMBINE FRIGORIFICE, CONGELATOARE. INTERVENTII RAPIDE. CALITATE. GARANTIE. PIESE ORIGINALE. INCLUSIV SAMBATA, DUMINICA, ☎0729.473.587/ 021.420.36.48**

11. **Instalare** WINDOWS 11*10 LICENTA, DRIVERE si OFFICE la domiciliul clientului. Instalez jocuri, antivirus, aplicatii, codecuri, programe, browser si imprimanta. Instalez Office 2021 cu licenta, Adobe pdf, vlc, zoom, obs, aplicatie filme si seriale 2024 **50 L;** ☎0722.491.955/ 0736.522.404 chancristy@yahoo.com

12. **Instalare** Windows OS 7 8 10 11 Bucuresti Ilfov Tehnician cu o vasta experienta in domeniul IT ofer urmatoarele servicii: Instalare sisteme de operare OS Windows 7 8 10 11, Linux, MacOs, Android pe laptop, calculator , pc, tablete grafice, Infokiosk.Recuperare date din laptop sau calculator defect; Asistenta tehnica online sau la sediul/ domiciliul dumneavoastra; Optimizare sau reinstalare MacOs pe MacBook si iMac. Pentru orice alta problema din domeniul IT nu ezitati sa ma contactati.Cristian Danila **110 L;** ☎0767.220.402

13. **Instalatii** electrice non stop 24/24h 7! Servicilie de reparatii, montaj, executie si mentenanta instalatii electrice sunt destinate atat persoanelor fizice, cat si celor juridice: sedii de firme, cladiri de birouri, magazine, spatii comerci **120 L;** ☎0727.921.576

14. **Instalator Apa si Canalizare, miniexcavator propr Excavator de 2 tone propriu.- Instalatii apa si canal;- Sapaturi gard, Piscina, Fundatie, Fosa septica, Sant;- Intindere pomant;- Sparturi PICON;- Camine apa si canal. ☎0769.180.707**

15. **Instalator autorizat centrale termice, repar orice model rapid. Montaj apometre, sigilez, robineti, 1 tevi, gaze, cupru, ppr pex robineti, desfund canalizari, montez masini spalat, aragaze, calorifere, amenajeri bai, centrale termice, ☎0726.634.466/ 0785.349.085 francoinstalator@gmail.com**

16. **Intretinere anuala, reparatii centrale intretinere anuala - solutia corecta pentru functionarea in siguranta a centralei tale. Acum ai totul sub control cu abonamentul de intretinere anuala. ☎021.201.11.14 fli@fli.ro https://www.fli.ro**

17. **Intretinere,** reparatii frigidere Bucuresti, Ilfov servicii de intretinere si reparatii frigidere dar si: combine frigorifice; frigidere; masini de spalat; congelatoare, lazi frigorifice; aparate aer conditionat la domiciliu. ☎0767.420.005/ 0721.867.936 ion.octavian@yahoo.com https://www.electrolion.ro

18. **Montaj** aer conditionat servicii complete EcoCool Solutions SRL montare/ demontare/ igienizare/ incarcare cu freon, aparate de aer conditionat. Rezidentiale/ comerciale/ industriale,www.climatizare.net, **200 L;** ☎0765.480.096 contact@climatizare.net

19. **Montaj** aer conditionat. Firma autorizata oferim garantie servicilior oferite:Montaj aer conditionat Revizie si igienizare acDemontare si remontare cu freon recuperat Service acUmplere cu freon **350 L;** ☎0767.467.738 Airconstructsrl@gmail.com

20. **Reconditionari,** emailari cazi de baie, Acum fara demontare, efect de portelan, prin pulverizare pistol cu aer cald, experienta, profesionalism, garantie 4 ani, preturi de la 600 Ron. Alexandru www.reconditionari-cazi.ew,www.reconditionari-cazi.ro, **650 L;** ☎0723.349.476 emailari_cazi@yahoo.com https://www.reconditionari-cazi.eu

21. **Recuperare** date din laptop pc hard disk defect Recuperare profesionala de date de pe dispozitive de stocare cu probleme sau defecte. Recuperare date din laptop defect sau unitate desktop.Asistenta tehnica Consultanta ITInstalare Windows 7 8.1 10 11Optimizare Windows **220 L;** ☎0767.220.402 x.cristi@yahoo.com

22. **Repar** masini spalat automate, toate marcile: Ariston, Whirlpool, Ardo, etc. Ofer garantie ☎0722.327.483/ 0767.177.665

23. **Reparatii** aragaze cuptoare profesionale HoReCA reparatii aragaze profesionale bucatarie profesionale, cuptoare convectomate pizza, gratare fast food roca vulcanica fry top, fripteuze profesionale, malaxoare etc. ☎0733.917.255 razvantavi@gmail.com

24. **Reparatii** aragaze, Va salut, tehnician electrocasnice, repar aragaze plite cuptoare la care nu sta flacara, montaj regulator, racord gaz, inlocuire butoane, diuze, robinet blocat la cuptor, totul la domiciliul clientului, Bucuresti si Ilfov, ofer garantie **20 L;** ☎0721.648.58.59/ 0721.552.970 service.tcm78@gmail.com

25. **Reparatii** centrale, hidrofoare, instalatii. Reparam orice model de centrala, placi electronice, curatari chimice, schimbam componente defecte, la cerere inlocuim centrala, preturi corecte, deplasare rapida, ☎0730.310.810/ 0730.310.810 propractik1@gmail.com

26. **Reparatii** frigidere PFA, reparatii frigidere casnice si comerciale, congelatoare, convenabil, garantie. ☎0722.565.401/ 0728.247.631

27. **REPARATII FRIGIDERE REPARATII FRIGIDERE, COMBINE FRIGORIFICE, CONGELATOARE. INTERVENTII RAPIDE. CALITATE. GARANTIE. PIESE ORIGINALE. INCLUSIV SAMBATA, DUMINICA; ☎0729.473.587/ 021.420.36.48/ 0762.988.567**

28. **Reparatii hidrofoare la domiciliul clientului Firma service hidrofoare. Reparatii grupuri de pompare. Reparatii pompe si hidrofoare. Montaj hidrofor, Service pompe apa, Mentenanta grupuri de pompare. Interventii hidrofoare in regim de urgenta. ☎0727.287.077/ 0741.401.674 hidroforperfect@gmail.com http://www.hidroforperfect.ro**

29. **Reparatii masini de spalat. Reparatii la domiciliu clientului sau la atelier.Se ofera factura si garantie; ☎0766.773.667 cristianrauta84@gmail.com**

30. **Reparatii televizoare Bucuresti. Asiguram reparatii pentru televizoare lcd, led, plasma, 3D, 4K ULTRA HD, tv curbate (Samsung, Lg, Sony, Philips, Panasonic, Toshiba, Akai, Vortex si alte marci tv) - reparatii monitoare, sisteme audio, sisteme home cinema, cuptoare cu microunde, placi automatizari etc. ☎0786.609.553/ 0723.389.955 niculici_95@yahoo.ro**

31. **Reparatii, intretinere, mentenanta si instalatii venim in ajutorul dumneavoastra cu o vechime in domeniu de 45 de ani. Reparam, intretinem si instalam aparate precum: frigider, vitrina frigorifica, aer conditionat, Bucuresti; ☎0799.029.000/ 07222388878 l.marian.tanase@gmail.com**

Transport, mutări

1. **Asigur** servicii transport mutari moloz debarasari cu duba de 3.5 T, debarasari apartamente, mutari mobila, obiecte fragile, mutari apartamente, sedii firma, electrocasnice, evacuari mobilier, moloz. Personal calificat pentru incarcat si descarcat marfa, **200 L;** ☎0762.113.393 transportmarfa_buc@yahoo.com

2. **Boxe pentru depozitare, dispunem de peste 500 boxe construite din lemn ignifug in interiorul halei, supraveghere video si paza non stop. Transport mobila, conditii foarte bune de pastrare, site www.boxe-depozitare.ro 250 L; ☎0730.234.240 boxedepozitare@gmail.com https://www.boxe-depozitare.ro/**

3. **C.D.M.** Prestari Servicii - transport mobilier Mutari mobilier cu personal calificat : demontare, ambalare, transport, remontare, reparatii, modificari la cel mai bun pret. ☎0723.700.601 cdmprestariservicii@yahoo.com

4. **Camira** Events & Travel. Suntem o agentie de turism romaneasca, infiintata in 2007, oferind servicii integrate de calatorie in zona calatoriilor de afaceri si produse inovatoare pentru FIT si grupuri; ☎0720.395.212/ 0733.967.753 office@camira.ro https://www.camira.ro/

5. **Colectam deseuri, asiguram transport. S.C. Mary Deutz Recycle S.R.L., firma autorizata in vederea colectarii si achizitionarii de deseuri nepericuloase, colecteaza hartie/ carton (maculatura, arhiva, ziare, reviste, carti etc.); ☎0723.408.278/ 0722.982.571 mary.deutz@yahoo.com http://www.depozitmaculatura.ro/centru-maculatura-bucuresti.html**

6. **Mutari** Bucuresti transmutari.ro Transport marfa Bucuresti. Transport mobila Bucuresti; ☎0725.672.455 transmutari78@gmail.com

7. **Mutari,** relocari, debarasari Mega Move ofera servicii complete de mutare la nivel national : mutari mobila, mutari sedii firme, debarasare mobila, depozitare mobila, mutari rezidentiale, mutari nationale, mutari internationale, transport mobila. ☎0754.266.266 contact@megamove.ro https://megamove.ro/

8. **Mutari, transport mobila, depozitare, debarasare. Oferim servicii de mutari, transport mobilier si relocari de apartamente, sedii de firma. Oferim depozitare in Bucuresti. Manipulare mobila, impachetare, despachetare, demontare/remontare, curatenie, 30 L; ☎0745.100.101/ 0745.100.101 romania@premiermoving.ro**

9. **Responsabil** Tehnic cu Executia, RTE si dirigintde de santier instalatii termice, ventilatii, climatizare, incendiu, sanitare, electrice, exterioare. Autorizat I.S.C. Bucuresti-Ilfov; ☎0767.164.083

10. **Servicii** Mutari, Montaj / Demontaj Oferim transport mobila, electrocasnice, etc.Debarasare Asiguram transportarea in siguranta a lucrurilor/bunurilor pana la destinatie. Oferim servicii de montare / demontare ☎0774.939.783/ 0728.966.706 unknown_1z@yahoo.com

11. **Tractam rapid, contacteaza-ne, oriunde v-ati afla, adauga numarul in telefon si cere -ne ajutorul. Pe WhatsApp suntem mereu activi si online. Ne puteti contacta la orice ora pentru orice tip de transport: autoturisme defecte, avariate fara acte; marfa; utilaje in functie de greutate; ATV, moto si biciclete; sau transport la ITP sau RAR 200 L; ☎0771.297.996 Domnuastrolog@gmail.com**

12. **Transport de marfa, mobila, bagaje, frigider, etc oferim spre inchiriere duba cu sofer pentru transport de bagaje, mobila, marfa, frigider, TV, moto, scutere, etc. La cerere putem veni cu 2/3 baieti pentru manipulare. Preturi fixe stabilite in avans 200 L; ☎0722.533.031/ 0764.943.357 transportregie@gmail.com https://www.transportregie.ro/**

13. **Transport** marfa mobila electrocasnice mutari Servicii de transport, marfa, mobila, mutari, relocari, diverse. Preturi negociabile in functie de greutate si de distante. Dimensiuni interioare aproximative: L 210 (170) x l 140 (125) x h 130 (113) cm **199 L;** ☎0757.438.620

14. **Transport** marfa, mobila Servicii de mutari, debarasarea mobilei vechi. **100 L;** ☎0760.114.257 Florinbadeafb69@gmail.com

15. **Transport** non-stop debarasari mobila moloz gunoi transport mutari mobila din apartamente, garsionere, vile case, masarde, subsoluri. Trasport debarasari apartamente, garsionere, case vile, masarde, subsoluri. Trasport materiale constructii ☎0762.222.778/ 0762.222.778 collaborationzoltan@gmail.com

16. **Transport** oferim servicii full cu echipa muncitori Noi suntem solutia dumnevostra va ajutam cu serviciile nostre full de la A la Z sa rezolvam orice tip de problema, noi va rezolvam in cel mai scurt timp si solutionam problema dumnevostra non-stop, ☎0765.999.950/ 0765.999.950 transportcollaboration@gmail.com

17. **Transport** oferim servicii full cu echipa muncitori Noi suntem solutia dumnevostra va ajutam cu serviciile nostre full de la A la Z sa rezolvam orice tip de problema, noi va rezolvam in cel mai scurt timp si solutionam problema dumnevostra non-stop. ☎0765.999.950/ 0765.999.950 transportcollaboration@gmail.com

18. **Transport** oferim servicii full cu echipa muncitori Noi suntem solutia dumnevostra va ajutam cu serviciile nostre full de la A la Z sa rezolvam orice tip de problema, noi va rezolvam in cel mai scurt timp si solutionam problema dumnevostra non-stop. ☎0765.999.950/ 0765.999.950 transportcollaboration@gmail.com

19. **Transport** oferim servicii full cu echipa muncitori Noi suntem solutia dumnevostra va ajutam cu serviciile nostre full de la A la Z sa rezolvam orice tip de problema, noi va rezolvam in cel mai scurt timp si solutionam problema dumnevostra non-stop; ☎0765.999.950/ 0765.999.950 transportcollaboration@gmail.com

20. **Transport** rutier marfa si mutari Hofmann Cargo ofera solutii interne si internationale de transport rutier marfa si mutari. **150 L;** ☎0723.725.430 transport@hcargo.ro

Servicii diverse

1. **Alex,** masaj de relaxare full body, masaj full body de relaxare la mine sau la tine, masajul se face lent pe tot corpul pe masa de masaj cu uleiuri speciale si ambient placut. Muzica chill-out, betisoare parfumate.City Office, Sura Mare, **199 L;** ☎0772.734.011

2. **Anastasia** matura buna, hai sa ne cunoastem, sunt o roscata plina de pasiune, te astept la mine sa ne cunoastem la un masaj de relaxare, discretie si nu te grabesc. Zona Dimitrie Cantemir nr 20 sec 4 **100 L;** ☎0736.719.620/ 0792.617.370

3. **Atestat** tehnician maseur, masaj100%profesionist: somatic=intretinere relaxare, sportiv, terapeutic, anticelulitic, reflexo, capilar, facial, epilat crema, pe masa de masaj central,150L+epilat200L.Nu erotic.Nu sex. L-S: 10-20 **150 L;** ☎0743.593.040

4. **Baneasa,** posibil si total, punct de reper restaurant Cocosatul, doamna cu experienta, poze reale, putem petrece impreuna timp de calitate daca esti un domn civilizat si discret. Posibil si total. Ma poti suna la orice ora, **70 L;** ☎0744.871.567

5. **Barbat** ofer masaj profesional, zona Sura Mare, intretinere si relaxare, anticelulitic reductor, reflexoterapie, terapeutic. Servicii unisex doar de masaj, nu ma contactati pentru altceva. Sedinte de 100, 75 si 50 minute. Fac si deplasari, WhatsApp, **149 L;** ☎0753.371.255

6. **Bianca** Ofer masaj de relaxare domnilor manierati si cu bun simt.ofer discretie maxima. Pantelimon Delfinului **50 L;** ☎0791.378.847

7. **Blonda** Poze reale masaj relaxare la mine acasa program 15-19 zona kaufland mihai bravu str racari nr 6 **50 L;** ☎0769.183.062

8. **Blonda** Zona kaufland mihai bravu racari ofer masaj relaxare poze reale curatenie seriozitate program 15-19ora **50 L;** ☎0769.183.062

9. **Blonda** matura 33 de ani, ofer masaj ☎0751.360.950 amoresexi490@gmail.com

10. **Blonda** noua in zona, Andreea, matura si discreta te astept la un masaj de relaxare si tonifiere, poze reale **100 L;** ☎0720.883.292

11. **Bruneta** ofer masaj de relaxare domnilor generosi si manierati **100 L;** ☎0732.506.092 mihaelaandr3@gmail.com

12. **Bruneta,** senzuala, matura, 38 de ani, total. Bruneta ,senzuala ofer masaj de relaxare si total, mici fantezii, 1.70/70 kg; ☎0732.197.207

13. **Bucur** Obor Doamna matura ofer masaj de relaxare domnilor manierati. Singura in locatie, discretie maxima, pentru mai multe detalii contactati-ma telefonic. Zona Obor, **80 L;** ☎0764.738.593

14. **Buna,** noua in zona, blonda tandra si rabdatoare singura in locatie, sani mari sociabila si placuta ofer domnilor manierati masaj de relaxare si tonifiere la domiciliul meu. **100 L;** ☎0721.504.987 Raduioanaiuliana77@gmail.com

15. **Catalina** 47 ani, sector 6 Militari, singura in locatie ofer masaj domnilor care doresc si ofera discretie. Locatie Militari, metrou Gorjului. Imi rezerv dreptul de a-mi selecta clientii. După ora 20 pretul este 100 Lei., **60 L;** ☎0731.045.645

16. **Chisinau** Diham, masaj, Buna sunt Andreea pentru mai multe detalii sunama ☎0761.307.408

17. **Colentina,** Tei, relaxare, discretie, singura, ac doamna matura, 40 ani, ofer masaj reconfortant sau tonifiant, personalizat după preferinte si alte surprize placute, discretie, singura, foarte selectiva. Doar domni 35+ ani. Detalii pe web apps messenger **200 L;** ☎0726.925.608

18. **Crina** 33, senzuala Pasionala si senzuala, ofer momente de neuitat fara graba, masaj de relaxare domnilor educati si cu bun simt. Discretie maxima, 80 lei/150 lei ☎0743.816.878 0723745040liliana@gmail.com

19. **Denisa,** Eroii Revolutiei, roscata par lung 40 ani. Sani mari 1.67, 55 kg .Te astept la un masaj in locatia mea. Accept doar domni minim 30 ani manierati si curati. Pr. 10-18 ☎0727.001.983

20. **Diana,** blonda reala, selectiva, 28 de ani, ofer masaj de relaxare domnilor pretentiosi care apreciaza calitatea, ofer igiena si discretie. Detalii la telefon. Militari **70 L;** ☎0736.609.875

21. **Diana,** tandra, singura in locatie, ofer masaj de calitate domnilor civilizati si cu bun simt. Militari, **60 L;** ☎0741.303.660

22. **Discretie** si curatenie Hai la un masaj la mine acasa poze reale zona kaufland mihai bravu str racari program 15-19 **50 L;** ☎0769.183.062

23. **Doamna** blonda, singura, sociabila fizic placut linistita si rabdatoare, cu experienta in masaj terapeutic, depun pasiune in ceea ce fac. Detalii la telefon. Militari, **60 L;** ☎0737.218.736

24. **Doamna** casatorita, stilata, masaj de relaxare la domiciliul meu. Mai multe detalii la tel.; ☎0723.424.793

25. **Doamna** cu experienta, ofer masaj de relaxare si prostatic, domnilor manierati, zona Titan. ☎0767.168.279

26. **Doamna** fac masaj terapeutic; ☎0735.670.953

27. **Doamna** draguta blonda, stilata, 40 ani, ofer masaj terapeutic, de relaxare, la mine Mihai Bravu, lancului. ☎0724.159.915 heresc.u@yahoo.com

28. **Doamna** matura 45 ani ofer masaj de relaxare la domiciliul meu, zona Delfinului Pantelimon ☎0726.456.028

29. **Doamna** matura ofera masaj de relaxare, cervical, lombar, reflexoterapie, se lucreaza si disfunctia erectila. Masajul este placut si relaxant. **150 L;** ☎0763.714.625 Visvio67@yahoo.com

30. **Doamna** matura 48 ani, noua in zona Teiul Doamnei. Sunt o doamna matura care stie ceea ce vrea. Ofer masaj de relaxare domnilor care doresc sa scape de rutina. Fara graba Va astept, detalii la tel. Lacul Tei ap. Obor, **100 L;** ☎0729.402.665

31. **Doamna** matura cu experienta Doamna matura, forme apetisante, cu bun simt si foarte discreta, selectiva, ofer masaj de relaxare domnilor generosi. **300 L;** ☎0727.530.181

32. **Doamna** matura ofer masaj Masaj de relaxare in locatie proprie in zona Costin Georgian. Singura in locatie, raspund la mesaje WhatsApp in limita timpului liber. Rog intelegere. **150 L;** ☎0732.477.792

33. **Doamna** matura, Doamna matura 35 de ani, discreta ofer domnilor generosi clipe de relaxare in compania mea ,pret incepand de la 200 RON de luni pana sambata intre orele 13-20, va astept cu drag, **150 L;** ☎0744.162.716 armeanumaria16@yahoo.com

34. **Doamna** matura, ofer servicii de masaj la domiciliul meu. Discretie si seriozitate maxima. Zona Mihai Bravu Kaufland. **50 L;** ☎0799.568.785

35. **Doamna** senzuala, new. Vino la mine, ca e f bine. Hai sa ma cunosti! Matura 43 ani, reala, sani mari frumosi, pasionala, hai la un masaj incitant, mici surprize, sa-ti implinesc fanteziile, am si jucarii. Parcare. La tel. 15 m, ☎0726.906.338

36. **Draguta** matura, tandra, finuta, ofer masaj de relaxare la domiciliu meu, zona metrou, Piata Romana **50 L;** ☎0790.527.848

37. **Dristor** metrou noua pe site, 20 ani, te invit in compania mea pentru un masaj de relaxare, discretie si igiena maxima, poze reale, nu primesc in stare de ebrietate si accesorii, mai multe detalii telefonic, **100 L;** ☎0761.362.725

38. **Drumul** Taberei, Roxy, Favorit, masaj de relaxare si intretinere corporala, detalii la telefon, **120 L;** ☎0766.589.355

39. **Eroii** Revolutiei, Buna sunt Aniana acum bruneta ochi verzi 46 ani. Ofer masaj doar la mine in locatie. Poze reale program 9- 20. **100 L;** ☎0754.430.550

40. **Inna,** miniona, o doamna cu un caracter aparte, matura mereu aceeasi, dar intotdeauna altfel, maseuza cu experienta ofer masaj terapeutic si de relaxare numai la domiciliul meu din zona Rosetti ☎0757.266.841

41. **Karina,** doamna stilata si cu bun simt ofer masaj de relaxare, body masaj, domnilor cu bun simt ce stiu sa aprecieze calitatea servicilor. Locatie discreta si curata. Mall vitan, Zizin **300 L;** ☎0765.848.955

42. **Mall** Plazza Noua in zona, masaj, blonda miniona. Vrei sa fii rasfatat asa cum iti doresti? La mine este locul ideal pentru domnii care cauta un loc plin de senzualitate si rafinament. ☎0733.852.392

43. **Mariana,** 47 ani, te astept cu placere la mine in locatie pentru un masaj fara graba, detalii tel., Berceni, ☎0732.963.998 1966ro1966@gmail.com

44. **Masaj** terapeutic de relaxare, de intretinere corporala, masaj cervical, capilar, facial la domiciliul meu ☎0737.207.792

45. **Masaj** 100% profesionist, atestat tehnician maseur, masaj somatic=intretinere relaxare, terapeutic, sportiv, anticelulitic, reflexo, capilar, facial, epilar crema, pe masa masaj central.Nu erotic. Nu sex. L-S:11-19 **150 L;** ☎0720.148.681

46. **Masaj** Berceni, Mariana, 47 ani, te astept intr-o locatie placuta, masaj, fara graba, igiena, discretie, suna-ma, ac, ambient placut ☎0765.223.633 1966ro1966@gmail.com

47. **Masaj** clasic profesional pe Vitan colt cu M Bravu Poate fi de relaxare sau sportiv, cu elemente terapeutice. O succesiune de manevre manuale pt energizare si revitalizare, pt o ora, intr-o locatie ce ofera toate conditiile pt. confortul dvs. Nu sex **250 L;** ☎0752.521.730/ 0752.521.730

48. **Masaj** clasic profesional pe Vitan colt cu M Bravu, o succesiune de manevre manuale timp de o ora, pe masa din poze, pt relaxarea dvs fizica si psihica. Confort si discretie! Nu raspund la sms si nu e sex. **250 L;** ☎0752.521.730/ 0752.521.730

49. **Masaj** de relaxare Buna.Te astept in locatia mea curata si discreta pentru un masaj mixt, Masaj de relaxare pe tot corpul. Masajul se efectueaza pe masa de masaj. Te astept cu mare drag. **100 L;** ☎0720.883.292

50. **Masaj** de relaxare Masaj de relaxare. Rahova, sector 5.Alina **100 L;** ☎+40766267485 melanianegreanu@outlook.com

51. **Masaj** de relaxare Pasionala, sexy, forme feminine, simpatica, iti ofer un super masaj de relaxare, pe masa de masaj. Te voi trata cu mare grija si fara graba. Privat, discret. Doar cu programare si confirmare cu 30.minute inainte. Te astept cu drag **300 L;** ☎0735.493.885

52. **Masaj** de relaxare domiciliul clientului/ hotel, doamna matura, efectuez masaj de relaxare pe tot corpul, inclusiv zona inghinala. Numai deplasare. **200 L;** ☎0792.412.358

53. **Masaj** de relaxare, doamna matura, deosebita prin stil si calitate, ofer masaj de relaxare, intr-un cadru intim si discret. Ofer si pretind discretie. Relatii la telefon ☎0731.693.499 teosonia300@gmail.com

54. **Masaj** de relaxare, efectuez masaj de relaxare - terapeutic profesional ☎0767.612.124 cristinacris1995@yahoo.com

55. **Masaj** de relaxare. 27 de ani. Ofer masaj de relaxare. Diverse fantezii. Sunt o persoana foarte sociabila, deschisa, vesela si imi place sa comunic foarte mult. Te astept la mine, Pantelimon pe partea cu Mega Mall; ☎0737.426.071

56. **Masaj** de relaxare. Doamna matura blonda ofer masaj de relaxare. ☎0784.815.507

57. **Masaj** la domiciliu hotel Bucuresti-Ilfov N Practic arta masajul somatic, reflexoterapie, anticelulitic si alte terapii din pasiune. Ma deplasez la domiciliu tau sau hotel pentru a te relaxa in confortul tau. **50 €;** ☎0764.555.188 contactarta59@gmail.com

58. **MASAJ** la tine acasa domeniul sau hotel Masaj la domiciliu sau hotelDetalii si programare pe WhatsAppMasaj somaticMasaj reflexoterapieMasaj AyurvedaMasaj anticelulitic-Masaj bebelusiMasaj terapeutic **50 €;** ☎0764.555.188 contactarta59@gmail.com

59. **Masaj** Piata Romana. Domn tanar, distins, ofer servicii complete de masaj, pentru o persoana de calitate, in conditii complete de calitate si seriozitate, **100 L;** ☎0729.219.332

60. **Masaj** profesional Program 10-20. Masaj profesional de relaxare, tonifiere si intretinere musculara. Atestat, experienta, seriozitate. Exclus sex, **65 L;** ☎0766.553.639

61. **Masaj** si reflexoterapie Doamna matura cu experienta in masaj,fac masaj de relaxare si reflexoterapie Rog seriozitate **150 L;** ☎0754.634.248

62. **Masaj** terapeutic, relaxare, intretinere corporala, masaj cervical, capilar, lombar facut pe masa de masaj . **150 L;** ☎0726.066.981/ 0725.791.534

63. **Masaj** Total Buna sunt Andreea noua in zona ta pentru mai multe detalii sunama ☎0761.307.408

64. **Masaj,** Ada selectiva, ofera domnilor cu bun simt, masaj terapeutic, igiena, discretie, orele 8-17. **50 L;** ☎0735.366.510

65. **Masaj,** Doamna matura ofer masaj de relaxare terapeutic si sportiv pe masa de masaj se poate si prostatic zona Baba Novac **150 L;** ☎0765.325.430

66. **Matura** frumoasa cu bun simt ofer masaj de relaxare, Piata Romana, **60 L;** ☎0790.527.820

67. **Matura** 40 Eroii Revolutiei, ofer masaj in conditii de igiena si discretie adecvate. Sunt Maria 40 ani 1.70, 53 kg, program 10-18. Nu accept persoane sub infl. bauturilor alcoolice. Nu raspund la mesaje, nu ma deplasez caut si colega. **60 L;** ☎0741.956.770

68. **Matura** discreta. Ofer servicii de masaj la mine, zona Mihai Bravu, Dristor, Kaufland, **60 L;** ☎0739.191.774 popescuadriana626@gmail.com

69. **Matura** roscata te astept la un masaj de relaxare, sunt o persoana cu mult simt si stiu sa te fac sa te mai reintorci la mine, discretie si intimitate, Zona bdl Dimitrie Cantemir 20, poze din loc **100 L;** ☎0792.617.370

70. **Menaj** la domiciliu Persoana fizica prestez servicii de curatenie la domiciliul clientului/Curatenie generala sau de intretinere. Ma puteti contacta intre orele 09:00-17:00 pentru mai multe detalii (Exclus barbatii cu alte propuneri) **200 L;** ☎0785.536.079

71. **Milena,** am revenit, bruneta tenul alb, pasionala si jucausa, te astept in compania mea unde discretia si igiena sunt la ele acasa!, **400 L;** ☎0721.994.070

72. **Militari** Apusului Libera acum, vino, igiena, discretie, profil real, doar pt domni civilizati. **70 L;** ☎0765.374.240

73. **Noua** in zona Buna ofer masaj total de relaxare domnilor generosi, rog seriozitate, mai multe detalii la tel., nu raspund la mesaje, **60 L;** ☎0744.865.897

74. **Pantelimon** Nr 330 blonda 100% reala, 32 ani, sanii nr. 6 cu forme frumoase, ofer masaj total, **60 L;** ☎0728.814.435

75. **Piata** Progresu, doamna 55 de ani ofera masaj de relaxare persoanelor de varsta apropiata; ☎0730.515.750

76. **Reala,** noua in zona te astept la un masaj unic fara graba, poze reale, locatie discreta matura, **60 L;** ☎0785.969.247 gramaemilia1993@gmail.com

77. **Relaxare,** discretie, doamna matura sociabila si placuta ofer masaj de relaxare si tonifiere domnilor educati, si manierati. Detalii la telefon, Militari, **60 L;** ☎0736.254.283

78. **Striperi** Striperi Bucuresti, Striperi Brasov, Striperi Ploiesti, Focsani, Braila,Galati, Bacau ☎0769.546.500 aiordache165@gmail.com

79. **Suna** si nu vei regreta, buna, sunt Nely sunt o fire calma, mereu cu zambetul pe buze si cu igiena prioritara. Pt mai multe detalii suna ma **80 L;** ☎0730.279.298 mielutabaicu4@gmail.com

80. **Sunt 3 domnisoare reale, masaj, Suntem 3 domnisoare dornice de momente unice. Te invitam in locatia noastra sa te rasfatam in cele mai speciale moduri suna pt mai multe detali. 200 L; ☎0737.197.355/ 0737.197.355**

81. **Sunt noua in zona Buna, sunt Ana, pot oferi masaj total de relaxare domnilor generosi rog seriozitate nu raspund la mesaje mai multe detalii la telefon 60 L; ☎0753.332.890**

82. **Tanara terapeut ofer sedinte de masaj somatic (de relaxare) combinat in aceeasi sedinta cu masajul reflexogen, kineto, masajul medicinal si presopunctura, timp de o ora la pretul de 95 Ron. ☎0738.469.731**

83. **Tantra** senzual masaj Fiecare mesaj are o poveste , masajul tantra este o calatorie in cautarea unui sentiment de armonie si placere ! Doar deplasari ☎0769.785.381

84. **Tehnician** maseur pe Vitan colt cu Mihai Bravu, o ora de masaj clasic profi, pe masa din poze, intr-un cadru special amenajat. Un loc in care va puteti relaxa si ameliora micile probleme cotidiene. Confort si discretie. Nu raspund la sms, nu e sex, **250 L;** ☎0752.521.730/ 0752.521.730

85. **Terapie** pentru trup si spirit,bio,Baneasa,Aviatiei Baneasa, DN1, Masaj Terapeutic, Reflexoterapie, kinetoterapie, tehnici pt. relaxarea grupelor de muschi. Bioenergie, terapie ptr. sănătatea prostatei, program L-V 08-20, S-D 08-18.00, -langa Herastrau.Ron 1oo . **100 L;** ☎0770.233.507

86. **Titan** policlinica, noua pe site, Masaj total 29 ani,te invit in compania mea pentru un masaj total si multe altele fantezii, discretie si igiena maxima, mai multe detalii tel. **100 L;** ☎0761.416.717

87. **Titan** masaj total, Alina 30 ani te invit in compania mea pentru un masaj total si multe alte fantezii, discretie si igiena maxima, mai multe detalii tel zona policlinica titan **70 L;** ☎0761.673.421

88. **Voluptoasa,** matura, 40 ani. Te astept intr-o locatie discreta si curata pentru a te relaxa cu un masaj, **50 L;** ☎0720.289.565

LOCURI DE MUNCĂ

2 Locuri de muncă

Oferte full time

ÎI RUGĂM pe clienţii noştri să acorde tuturor şansa de a participa la ocuparea unui post, indiferent de: rasă, etnie, naţionalitate, limbă, religie, convingeri, categorie socială, categorie defavorizată, vârstă, sex, orientare sexuală, cf. Legii 48/2002

1. **Administrator** pentru asociatie de proprietar Stirbei Voda nr. 107, bloc 24C; ☎0744.552.553

2. **Administrator de condominiu cu atestat pentru firma de administrare imobile, salariu motivant; ☎0784.275.701/ 0784.275.702 labloc-confort@gmail.com**

3. **Administrator** societate comerciala Cod COR 242111 pentru Valentina Trading S.R.L

4. **Administrator** societate comerciala cod COR: 242111 pentru Mariam Star S.R.L.

5. **Agent** Cargo & Mail Handling, bune cunostinte de limba engleza, abilitati de comunicare si capacitatea de luare a deciziilor, capacitatea de adaptare la diferite situatii, capacitatea de a lucra sub presiune, ☎0372.462.014 laura.urda@globeground.ro

6. **Agent** comercial Angajam in conditii avantajoase Agent Comercial in Mailluri si centre comerciale, in domeniul servicilior de copiat chei pentru care oferim training,Salar peste pretul pietei tichete de masa de 30 lei/zi, decont transport 140 lei si alte beneficii.Nu este necesara experienta. **4.200 L;** ☎0725.584.900 anca.stirbu@mcbusiness.ro

7. **Agent** curatenie pentru centru comercial Unirea Shopping Center, 2.600 Lei (salariu si tichete de masa) contract individual de munca, ore suplimentare platite. Te asteptam alaturi de noi, suna acum pentru interviu **2.600 L;** ☎0758.284.528/ 021.311.04.14 office@helpcuratenie.ro

8. **Agent** curatenie echipa mobila, firma curatenie din Popesti-Leordeni angajeaza agent curatenie pentru echipa mobila. Postul necesita detinerea permisului de conducere. Programul este flexibil. Se ofera salariu fix, bonuri de masa. ☎0748.547.250

9. **Agent** curatenie, femeie de serviciu. Libro Events SRL angajeaza femeie de serviciu pentru cladire de birouri la Constanta, oras Constanta. Se lucreaza de luni-vineri, 8 ore, 06:30-14:30, salariu este minim pe economie, 2079 lei, **2.079 L;** ☎0756.951.727 nicoletavanescu98@gmail.com

10. **Agent** curatenie, Pipera, suntem in cautarea unei persoane, ospitaliere, muncitoare pt. curatenie spatii comune (int. & ext) si birouri, zona Pipera. Beneficii: contract de munca, salariu atractiv, bonuri de masa - 30 Lei/zi, transport, bonusuri si prime **2.800 L;** ☎0751.017.988 viorica.grosu@genesisproperty.net

11. **Agent** curatenie. Firma de curatenie angajam doamna pentru locatie fixa program de lucru 8 ore/zi. Conditii bune de lucru, contract de munca, salariu lunar, luni - vineri, 8 h/zi. Rugam seriozitate; **2.500 L;** ☎0751.637.050

12. **Agent** DDD pe teren, avantajos zona sector 6 Angajam agent DDD pe teren, fara experienta/necalificat. Asiguram carte munca, scolarizare/pregatire, masina, telefon. Obligatoriu carnet. Doar Bucuresti si Ilfov - program fix in ture (9 si 12 ore). Contract de munca. **3.200 L;** ☎0766.595.550

13. **Agent** de curatenie cu mai multe locatii birouri. Agent de curatenie, experienta minim 1 an curatenie birouri, mai multe locatii intr-o zi, program luni-vineri,program prelungit/flexibil. Oferim salariu net 2200 Lei + bonuri 600 Lei + 140 transport, ☎0755.572.572

14. **Agent** de paza. Centru pt. persoane cu dizabilitati situat in com. Mogosoaia, angajeaza urgent agent de paza cu carnet de conducere cat. B. Lucru in schimburi se decontea transportul in conditiile legii, **4.000 L;** ☎0720.344.565/ 021.310.33.03

15. **Agent** de securitate Angajam agent de securitate, cladire birouri. Pentru programare interviu va rugam sa sunati de luni pana vineri, in intervalul 10 - 16 la numarul de telefon. ☎021.311.18.88

16. **Agent** de securitate cu sau fara atestat. Bronec angajeaza in conditiile Legii 333/2003 agenti securitate cu sau fara atestat. Va asteptam la sediul societatii: Str. Mesterul Manole nr. 1, bl. D17, sc. 1, et. 4, ap. 12, sect. 3, Bucuresti, ☎021.323.54.69/ 0730.583.840 bronec@bronec.ro

17. **Agent** de securitate cu/ fara atestat pentru societatea specializata de paza angajeaza pentru obiective in Bucuresti. Salariu atractiv, tichete de masa, program de lucru flexibil, decontare transport ☎0736.768.759

18. **Agent** de secur

LOCURI DE MUNCĂ

Angajam URGENT LACATUS MECANIC

fara experienta pentru fabrica noastra de prelucrari metalice din Otopeni. Oferim instruire la locul de munca.

Beneficii:
- Salariu negociabil in functie de experienta;
- Tichete de masa: 30 lei/zi lucratoare,
- Abonament tip bussiness la Medlife;
- Program de lucru lu-vi, 7.30 - 16.20, un singur schimb;
- Conditii excelente de lucru cu aer conditionat vara si caldura iarna;
- Oferim zilnic cafea, lapte, ceai si apa plata;
- Bonusuri, prime;
- Transport asigurat pe raza, Bucuresti, Otopeni si Ploiesti.

Cerinte:
- Minim 10 clase finalizate; - Cazier curat;
- Disponibilitate de a invata; - Seriozitate.

CV la office@future-industries.ro Detalii la: 0771.007.619

63. **Agenti** de securitate obiectiv zona Universitatii angajam agenti de paza, program de noapte, pentru un obiectiv usor din zona Universitatii, Bucuresti. Salariul este atractiv si la timp ☎0723.270.146/ 021.423.20.12 prosig.total@yahoo.ro

64. **Agenti** de securitate si dispecer CCTV, urgent, salariu avantajos **2.100 L;** ☎0760.873.730/ 0721.739.997 grigorasnadia77@gmail.com

65. **Agenti** de securitate, Angajam cu contract munca pe durata nedeterminata, pentru obiective din sect. 5. Salariul net intre 2.300 si 2.850 Lei. Pt. cei interesati ne gasiti la nr. de tel. afisat mai jos. **2.850 L;** ☎0753.128.171 paza.magic@yahoo.ro

66. **Agenti** de securitate, cu atestat, pentru obiectiv in zona Berceni, pentru postul de detectiv magazi in tinuta civila, salariu 2400 Lei plus bonuri de masa; ☎0721.291.182 florinbeja@gmail.com

67. **Agenti** de securitate, Se ofera contract pe perioada nedeterminata, salariu net intre 2.300 si 2.850 lei, conditii de lucru bune.Cautam persoane serioase, studii - minim 8 clase, cazier judiciar curat, **2.850 L;** ☎0753.128.171

68. **Agenti** de securitate, paznici Societate de paza angajeaza agenti de securitate, paznici pentru Bucuresti. Salariu luat la timp. Telefon: ☎0785.244.401/ 0762.307.772

69. **Agenti de securitate, Romguard Security, Romguard Security angajeaza urgent pentru diverse locatii din Bucuresti si Ilfov. Salarizare 2.700 - 3.700 lei net (bonuri de masa incluse). Program de lucru variat, echipament si scolarizare gratuita, 2.700 L; ☎0724.372.217/ 0744.995.023 resurseumane@romguardsecurity.com**

70. **Agenti** de securitate. Respect Security SRL angajeaza agenti securitate pentru obiective (cladiri de birouri) din Bucuresti. Cerinte: atestat, experienta in domeniu. Programari interviu la tel. 0213127416. Rugam seriozitate; ☎021.312.74.16

71. **Agenti** paza Angajam pentru sediul nostru de birouri care sa asigure paza permanenta. Adresa noastra este str. Pinul Alb nr. 3, sector 2 ☎0791.015.849 hr@rasirom.ro

72. **Agenti paza (barbati si femei) pt. paza proprie pt. fabrica productie alimentara sector 6, program de lucru ture 8 ore sau ture 12/24, salariul 2300 lei net + 400 lei tichete de masa, 2.300 L; ☎0727.730.668/ 0722.554.851**

73. **Agenti** paza barbati si femei in Bacau. Angajam agenti de paza barbati si femei cu sau fara atestat pentru spatii comerciale Bacau. ☎0722.530.653 vogprotectionsistem@gmail.com

74. **Agenti** paza cu certificat handicap Bucuresti cu drept de munca, pentru un obiectiv usor din Bucuresti. Oferim si cerem seriozitate; ☎0723.270.146/ 021.423.20.12

75. **Agenti** paza din judetul Calarasi. Firma de paza angajeaza agenti se securitate din judetul Calarasi, pentru paza in judetul Ilfov. Se asigura transport, **2.500 L;** ☎0751.260.040 marius.v@deltaforcesecurity.com

76. **Agenti** paza din judetul Teleorman Firma de paza angajeaza agenti de securitate din judetul Teleorman, pentru paza obiective in Bucuresti. Se asigura transport. **2.500 L;** ☎0751.260.040 marius.v@deltaforcesecurity.com

77. **Agenti** paza pentru Bucuresti. Firma de paza angajeaza agenti de securitate, pentru paza farmacii in cadrul Militari Shopping, Veranda Mall (Bucur Obor), Vitantis Center (La Cocos - Tatru Vitan). Salariu 3000 lei net, **3.000 L;** ☎0751.260.040 marius.v@deltaforcesecurity.com

78. **Agenti** paza pentru depozit in Chitila. Firma de paza angajeaza agenti de securitate, in zona Chitila (str. Aeroportului, fosta Ciobanului). Salariu 2000 lei net, **2.000 L;** ☎0751.260.040 marius.v@deltaforcesecurity.com

79. **Agenti** paza pentru Logistic Parks Domnesti. Firma de paza angajeaza agent de securitate (2500 lei) si sef tura (2700 lei), pentru depozit in Logistic Parks Domnesti, **2.700 L;** ☎0751.260.040 marius.v@deltaforcesecurity.com

80. **Agenti** paza pentru Mogosoaia Firma de paza,angajeaza agenti de securitate pentru paza (se lucreaza la interior,in depozit),in zona Mogosoaia (str.Buiacului). **2.300 L;** ☎0751.260.040 marius.v@deltaforcesecurity.com

81. **Agenti** paza pentru Sfantul Gheorghe. Firma de paza angajeaza agent de securitate pentru paza farmacie, in municipiul Bistrita. Salariu 2200 lei net, **2.200 L;** ☎0751.260.040 marius.v@deltaforcesecurity.com

82. **Agenti** paza, compania de paza SC Orostar Invest angajeaza pentru zona Bucuresti-BanEasa **2.600 L;** ☎0763.215.197/ 0725.450.431 Orostar_invest@yahoo.com

83. **Agenti** paza, cu sau fara atestat angajam pentru obiective din zonele: Bd. Basarabia, Bd. Liviu Rebreanu Pallady, Str. Fizicienilor, Republica, Prelungirea Ghencea, Valea Oltului , Titan. Program ture de zi; ☎0761.124.115/ 0761.124.118 vasile.constantin@argosecurity.ro

84. **Agenti** paza, Piata Victoriei, Televiziune, analize gratuite, salariu motivant; ☎0737.602.508

85. **Agenti** paza, dispeceri cu sau fara experienta pentru Hypermarket Selgros Craiova. ☎0761.136.270 sorin.copot@argosecurity.ro

86. **Agenti** securitate angajam urgent. Salariu 2500-3000 net. Oferim transport; ☎0731.630.929/ 0731.630.914/ 0799.746.324

87. **Agenti** securitate pentru magazine mall in Bucuresti, tarife cuprinse intre 12-13 Ron/ora. Se ofera bonusuri, medicina muncii si scolarizare gratuit. ☎0725.500.510/ 0732.830.207

88. **Agenti securitate pentru obiective in Bucuresti zona Berceni, conf. legii 333/2003. Asiguram scolarizare, plata salariului la timp; ☎0756.059.638/ 0764.961.496**

89. **Agenti** securitate pentru zonele Baneasa, Pipera, Floreasca, Tei, Obor, Dna, Ghica, Colentina. Tarif cuprins intre 12-13 Ron pe ora, medicina muncii, scolarizare gratuit. ☎0725.500.510/ 0732.830.207

90. **Agenti** securitate pentru zonele, Timpuri Noi, Berceni, Brancoveanu, Tineretului, Uniriei, oferim tarife cuprinse intre 12-13 Ron pe ora, scolarizare si medicina muncii gratuit. ☎0725.500.510/ 0732.830.207

91. **Agenti** securitate Societate de paza angajaza agenti de securitate cu sau fara atestat, posibilitate de calificare, programul in ture, zona sectorul 1, Blv. Ion Mihalache, Spitalul Clinic Filantropia. **2.650 L;** ☎0769.878.689

92. **Agenti** securitate 14,25lei/h magazin H&M, BMF Security angajeaza pentru magazin de haine H&M. Se lucreaza in ture de 12 ore (10:00-22:00), 2 ture cu 2 liber. Tarif 14,25 Lei net/ ora, salariu doar pe card la banca Transilvania, Tichete de masa card Pluxee **2.565 L;** ☎0723.613.800/ 0760.461.300 marinconstantin@bmfsecurity.eu

93. **Agenti** securitate barbati/ femei Conditii bune de munca, aer conditionat, vestiar, toaleta. Salariu platit la timp, 2.550 Lei net (inclusiv tichete de masa). Adresa obiectiv: Blv. Iuliu Maniu 291. Program in ture de 12 ore. Decont transport. **2.550 L;** ☎0748.058.369

94. **Agenti** Securitate CocaCola Ploiesti Angajam agenti securitate Coca Cola Ploiesti, program flexibil in ture, salariu la timp, pe card, bonuri de masa si suport pentru transport. Sunati pentru interviu L-V, intre 8 si 16. ☎0723.378.932 ctudor@globalsecurity.ro

95. **Agenti** securitate cu/fara atestat Societate specializata de paza, angajaza urgent: pentru obiective in Bucuresti, sectoarele 3, 4, 6. Salariu atractiv, conditii de munca avantajoase si decontare transport. ☎0734.331.702/ 0734.331.717

96. **Agenti** securitate in sectorul 3, Dristor, Mihai Bravu, Titan, Salajan, Ozana, Pallady. Tarif intre 12-13 Ron pe ora, scolarizare gratuit. ☎0725.500.510/ 0732.830.207

97. **Agenti** securitate in zonele Militari, Ghencea, D. Taberei, Crangasi, Cotroceni, se ofera salarizare cuprinsa intre 12-13 RON pe ora, echipament si medicina muncii gratuit; ☎0725.500.510/ 0732.830.207

98. **Agenti** securitate Mall Veranda zona Obor Colentina Compania De Paza isi mareste echipa, fapt pentru care angajam agenti de securitate cu sau fara experienta, program de zi in ture cat si program de 24 de ore. Rugam si oferim seriozitate ☎0736.400.865

99. **Agenti** securitate Mall Veranda zona Obor Colentina Compania De Paza isi mareste echipa, fapt pentru care angajam agenti de securitate cu sau fara experienta, program de zi in ture cat si program de 24 de ore. Rugam si oferim seriozitate ☎0736.400.865

100. **Agenti** securitate Mall Veranda zona Obor Colentina ne marim echipa, iar daca iti doresti sa faci parte dintru colectiv dinamic si pus pe treaba, cautam agenti de securitate cu sau fara experienta, pentru echipa de securitate din mall Veranda Obor. Program de lucru in ture de zi cat si de 24 de ore. Rugam si oferim seriozitate ☎0736.400.865

101. **Agenti** securitate Rafinaria Vega Ploiesti Angajam agenti Securitate la Rafinaria Vega Ploiesti, program flexibil, in ture, salariu la timp, pe card, echipament si analize gratuite. Sunati pentru interviu L-V, intre 8 si 16. ☎0744.432.641 ctudor@globalsecurity.ro

102. **AGENTI** SECURITATE, DISPECERI SI AGENTI INTERVENTIE CIVIL PENTRU SUPERMARKET CORA CONSTANTA. ☎0757.093.351/ 0761.124.118 sorin.copot@argosecurity.ro

103. **Agenti,** sefi tura, dispeceri cu sau fara experienta pentru magazine Selgros Bucuresti din Baneasa si Drumul Taberei. Relatii tel. ☎0761.124.115/ 0761.124.118 vasile.constantin@argosecurity.ro

104. **Agenti/e** securitate control acces fabrica Clinceni Angajam agenti/e securitate la o fabrica alimente in zona Clinceni/ Ilfov cu transport si din Bucuresti, Giurgiu si altele. Salariu min 3.200 net, bonuri incluse, la timp, program in ture, echipament/ analize gratuite, **3.200 L;** ☎0745.068.455 tudor.cornelia@yahoo.com

105. **Ajutor** brutar, brutarie angajam personal cu sau fara experienta, se ofera bonuri de masa, salariu motivant in functie de experienta, prime de sarbatori, posibilitate cazare; ☎0772.261.614

106. **Ajutor** bucatar 7 posturi (la terti), L-V: 11-20 pentru HR Intra Interim SRL. Pentru informatii, sunati la tel. Interviul va avea loc in data de 09 aprilie la ora 10. ☎0721.227.635

107. **Ajutor** bucatar Ajutor bucatar,doamne, pentru restaurant cu terasa in sectorul 4. Salariu 4.000 Lei plus procent vanzare. Se lucreaza 2 zile cu 2 zile **4.000 L;** ☎0761.822.749 danraducu@gmail.com

108. **Ajutor** bucatar Autoservire angajeaza ajutor bucatar, zona Foisor program de luni - vineri. ☎0744.534.873

109. **Ajutor** bucatar cod COR: 941101, 4 posturi pentru SC KAPARI SRL, CUI: 48423234

110. **Ajutor** bucatar cu experienta (salatier-bufetier sau bucatar pe rece, gustari, antipasti, dulce). Salariul 4600 lei (salariu+tips). Mai multe detalii: ☎0729.565.694

111. **Ajutor** bucatar pentru locatie sector 3, Timpuri Noi, Nerva Traian. Salariu atractiv. Mai multe detalii oferim in privat. ☎0763.313.606

112. **Ajutor** bucatar Restaurant zona Crangasi angajam ajutor de bucatar, de preferat cu cunostinte in a pregati si pizza. Program 12-24, 2/2. ☎0722.561.666

113. **Ajutor** bucatar se cauta ajutor bucatar pentru un restaurant asiatic din centrul capitalei. Un minim de experienta este necesara. Program 5/2, 8 ore pe zi, salariu 3500 net+tips **3.500 L;** ☎0764.464.219 chimpuandrei93@gmail.com

114. **Ajutor** bucatar - Fast Food Sector 4 Angajam ajutor bucatar, cu sau fara experienta, pentru Fast Food cu locatia in sectorul 4.Program: o zi cu o zi.Salariu 4000 RON.Asiguram o masa pe zi.Mai multe detalii la nr. de telefon . **4.000 L;** ☎0765.444.400

115. **Ajutor** bucatar cald. Ai experienta in restaurante? Te asteptam sa aplici pentru postul de ajutor bucatar pe zona calda sau gratar, **3.500 L;** ☎0372.836.463

116. **Ajutor** bucatar evenimente. Ne marim echipa. Angajam ajutor de bucatar. Daca esti o persoana activa si dornica de afirmare te asteptam in echipa noastra, Oferim un mediu de lucru tanar si un salariu atractiv; ☎0737.124.922 office@daimonclub.ro

117. **Ajutor** bucatar fara experienta pentru frite-uza pentru prepararea produselor calde, se lucreaza in ture, 1 zi da, 1 zi nu, 3.800 Lei ajutor fara experienta, 3.500 Lei ajutor pentru legume, zona Berceni, sector 4, Shaormeria La Grasi, **3.800 L;** ☎0773.316.497

118. **Ajutor** Bucatar FastFood Angajam urgent ajutor bucatar in FastFood. Cerinte: minim 8 clase. Se ofera venit net 3100 Ron (salariu+tichete+bonus).Program de 8 ore, 5 zile pe saptamana. Locatie: Sector 1. Pentru detalii sunati, **3.100 L;** ☎0726.648.873

119. **Ajutor bucatar la rece si ospatar Restaurant sector 2 angajeaza personal pentru utmatoare posturi: Ospatar (fata/ baiat), Ajutor de bucatar pe rece (fata /baiat), Livrator. Program 2 cu 2. ☎0725.129.998**

120. **Ajutor bucatar pentru restaurant central, program in ture. Detalii dupa ora 09.00 la tel. ☎0730.184.743**

121. **Ajutor** bucatar pentru taiat legume, cu sau fara experienta in domeniu, salariu 3.800 Lei, se lucreaza 1 zi cu 1 zi, in 2 schimburi avand in vedere ca locatia este non-stop, masa asigurata, zona Berceni, **3.800 L;** ☎0773.316.497

122. **Ajutor** bucatar rece. Cautam persoane cu sau fara experienta pe zona de salate/deserturi. Mai multe detalii la telefon, **3.500 L;** ☎0372.836.463

123. **Ajutor** bucatar restaurant/braserie. Restaurant zona Aviatorilor, langa metrou, cautam coleg/colega pentru postul de Ajutor bucatar. Program full time, doua zile lucrate cu doua zile libere. Pentru detalii va rugam sa ne sunati la nr. tel. **4.000 L;** ☎0732.817.052 office@zexebraserie.ro

124. **Ajutor** bucatar si personal servire pentru fast food sector 4. Nu se lucreaza cu bani. Salariu avantajos ☎0748.101.111

125. **Ajutor** bucatar Titan. Firma de catering angajaza ajutor bucatar cu/fara experienta, programul de lucru 5 zile cu 2 libere de la 06-15.00, asiguraam o masa pe zi si conditii de promovare. Zona Titan sector 3. Relatii la tel: **3.200 L;** ☎0721.240.699 quercuscatering@gmail.com

126. **Ajutor** bucatar, Gradinita acreditata din sector 6 este in cautarea unui ajutor de bucatar cu experienta si diploma. Prezinta un avantaj experienta de lucru in cantina scolara. ☎0737.504.977 office@nicholas.ro

127. **Ajutor** bucatar, pentru restaurantul Nuba Cafe, parte a grupului Nuba. Daca iti doresti sa faci parte dintr-un grup de colegi profesionisti, vino in echipa noastra ☎0760.047.046

128. **Ajutor** Bucatar, pt.Fast Food Shaormerie, Prelungirea Ghencea, Cartierul Latin. Se ofera procent din vanzare+tips. Program 2/2, 09.00-22.00 **4.500 L;** ☎0753.637.803 dediucris@yahoo.com

129. **Ajutor** bucatar, casier, barista, Restaurant Stradale Willbrook isi mareste echipa. Locatia: sos. Bucuresti - Ploiesti, nr. 172-176, cladirea B, parter, sector 1, Bucuresti; ☎0726.517.420 nicoleta.soreanu@flavours.ro

130. **Ajutor** bucatar, grataragiu SC Don Ovidiu SRL - Bodega La Mahala (Centrul Istoric Bucuresti) angajeaza: ajutor bucatar specializat in bucatarie romaneasca (ciorbe, sarmale, mancare gatita etc.), femeie la curatenie si vase, 3 posturi. Salariu, bonuri de masa, bonusuri lunare de performanta. Decont transport in Bucuresti. In ture, 2 zile cu 2 zile libere; ☎0764.148.657 davidmarius@hotmail.com

131. **Ajutor** bucatar, lucrator comercial debarasator si femeie de serviciu pt. locatie Centrul vechi. Mai multe detalii la tel. ☎0744.960.960

132. **Ajutor** bucatar, ospatari barmani femei de serviciu bucatari, lucratori bucatarie pentru AMON SRL. CV- urile se pot depune la adresa de email **3.300 L;** job.agency@hotmail.com

133. **Ajutor** bucatarie, spalat vase pentru Stradale - Scoala Just4Kids. Program 6-15, L-V, S-D Liber. Adresa: Splaiul Unirii 550-554, sector 4, STB 223, telefon doar WhatsApp: +40799816333 **2.600 L;** ☎+40799816333 manager.stradalejust4kids@flavours.ro

134. **Ajutor** cofetar Ne dorim o colega care sa ne ajute in micul nostru laborator de cofetarie.Va asteptam la o discutie, in sediul din zona Titulescu, sector 1. **2.800 L;** ☎0744.446.909 contact@dulcedupamasa.ro

135. **Ajutor** cofetar/ preparatie. Laborator cofetarie situat in zona Hala Traian, angajam personal pentru postul de ajutor cofetar preparatie; ☎0754.408.408

136. **Ajutor** de bucatar Restaurantul Casa Mino angajeaza ajutor de bucatar, cu sau fara experienta, contract de munca si bonusuri motivante. Restaurantul organizeaza in fiecare week-end evenimente (nunti, botezuri, etc) ☎0766.100.813 office@casamino.ro

137. **Ajutor** de bucatar / bucatar la rece Angajam ajutor de bucatar / bucatar la rece, bucatarie romaneasca. Program 1 /1. Experienta este necesara. Zona Piata Unirii / Sfanta Vineri, strada Olteni nr 3, Restaurant Bucatarasul. **3.800 L;** ☎0722.663.379 comenzi@bucatarasul.ro

138. **Ajutor** de bucatar cu experienta, salariu motivant in functie de experienta cu crestere anuala + tips, bonusuri la sfarsit de luna (200-300 Ron), contract, asigur transport. Program 2 zile cu 2 libere. Zona Petre Ispirescu, sector 5, **3.300 L;** ☎0766.301.835

139. **Ajutor** de bucatar pentru restaurant salariul 3.600 ron net (include tips). Bucataria se inchide la orele 22:00. Program 1/1 zi. Adresa este strada Nerva Traian 23, Bucuresti, sector 3, zona metrou Timpuri Noi, **3.600 L;** ☎0740.800.100 trattoriapanevino2010@yahoo.com

140. **Ajutor** de bucatar. Restaurant zona Berceni angajam ajutor de bucatar, persoane serioase pt intregirea echipei. Oferim masa, bonificatii si tips. Venit total 3500-4000 lei in functie de aptitudini,domiciliu in sectorul 4 **4.000 L;** ☎0733.376.526 contact@cabanarestaurant.ro

141. **Ajutor** de mecanic intretinere flota. Angajam mecanic auto sau ajutor mecanic auto, experienta intretinere camioane si semiremorci, se executa lucrari de mentenenta preventiva in cadrul atelierului de intretinere pt. flota proprie (lucrari de mecanica placute/discuri etc., intretinere, schimburi de ulei, anvelope). Salariu de baza +bonusuri. Nu este service auto; ☎0744.630.942

142. **Ajutor** de Pizzar. Myty Pizza angajez Ajutor Pizza zona Titan. Program 2 zile cu 2 zile 10:00 - 23:00, salariu 3500 + decontare transport, **3.500 L;** ☎0773.388.604

143. **Ajutor** electrician firma autorizata ANR cu sediul in Bucuresti, profil instalatii electrice interioare, retele, transamente angageaza ajutor electrician. Relatii la telefon 1un- vineri intre orele 08-14, **3.500 L;** ☎0725.591.902 mihailmaria452@gmail.com

144. **Ajutor** electrician, ajutori electricieni in constructii, program de lucru L-V 8 ore. Salariul 3150 lei. Se ofera posibilitatea de calificare pentru cei care sunt dispusi sa invete meseria de electrician. **3.150 L;** ☎0740.023.354 office@thales.pro

145. **Ajutor** electrician/ montator ac Angajez ajutor electrician, ajutor montator aer conditionat.Cerinte: Permis cat B. ☎0767.774.825 raduflorin.catalin@yahoo.ro

146. **Ajutor** mecanic. Angajam ajutor mecanic auto, experienta intretinere camioane si semiremorci, se executa lucrari de mentenenta preventiva in cadrul atelierului de intretinere pt flota proprie (lucrari de mecanica placute/discuri etc, intretinere, schimburi de ulei, anvelope). Salariu de baza +bonusuri. Nu este service auto; ☎0744.630.942

147. **Ajutor** ospatar pentru Stadio Herastrau Angajam ajutor ospatar pentru Stadio Herastrau. Veniturl intre 3500 si 4000 lei. Garantam plata la timp a salariului, **3.500 L;** ☎0726.766.850

148. **Ajutor** ospatar pentru Stadio Universitate. Cautam picoli pentru Stadio Universitate. Contract pe perioada nedeterminata, venituri medii 3500 lei (salariu + tips). Garantam plata la timp a salariului, **3.500 L;** ☎0731.031.195

149. **Ajutor** ospatar restaurant Vacamuuu Angajam picoli pentru restaurantul Vacamuuu situat pe Calea Floreasca. Veniturl intre 3000 si 3500 lei. Garantam plata la timp a salariului. **3.500 L;** ☎0731.351.135

150. **Ajutor** sala de croit. Angajam persoana cu sau fara experienta pentru intins span, dat semne, timbrat si lipit pentru sala de croit. Program de 8 ore de luni pana vineri.Pentru mai multe detalii, va asteptam pe Str. Frigului nr. 20, **2.500 L;** ☎0742.074.442 sales@satin-uniform.com

151. **Ajutor** shaormar fara experienta, salariu 4000 lei, se ofera o masa calda zilnic, program de lucru 1 zi cu 1 zi, locatia se afla in sectorul 4, CM, **4.000 L;** ☎0773.316.497

152. **Ambalare** Cerinte: minim 10 clase, vedere buna, persoane dornice de a invata, atentie la detalii. Beneficii: salariu 2.200 ron net tichete 600 ron, bonus prezenta 200 ron, program in 2 schimburi. **3.000 L;** ☎0775.155.077/ 0771.226.332

153. **Ambalatoare** in fabrica zona Catelul, 2 schimburi L-V/ 06:00-15:00 si 12:00-21:00. Se lucreaza de pe scaun. Salariul 2200 net, tichete de masa 500 lei, bonus prezenta 200 lei, **3.300 L;** ☎0771.226.332/ 0755.651.839

154. **Ambalatoare** in fabrica mase plastice Preciziei urgent, cu experienta. Venit net aprox 3.500 Ron (salariu net, bonusuri si tichete de masa). Program: 8 ore L-V. Cerinte: 8 clase, cazier curat **3.500 L;** ☎0749.608.510

155. **Ambalatoare** manual pentru fabrica, urgent, cerinte: minim 8 clase, cazier curat. Salariu 2.500 Lei net, 600 Lei, bonus de productivitate 500 Lei. Program 12/24; 12/48. **3.500 L;** ☎0739.350.645

156. **Ambalatoare.** Angajam Ambalatoare cu/fara experienta pentru o fabrica de sandwich-uri din Sector 6, Bucuresti. Program D-J, 2 schimburi. Pentru angajari ne puteti contacta la tel. **3.300 L;** ☎0722.316.302 recrutare@working4u.ro

157. **Ambalator** pentru firma de catering. Pregatire hrana spitale si scolile. Salariu 3000 NET. Program 6-15 se lucreaza un weekend da si unul nu. Titan, bd. Basarabia nr. 250, **3.000 L;** ☎0721.240.699 quercuscatering@gmail.com

158. **Ambalator** produse catering Sarcinile postului: ambaleaza produsele (sigileaza cu aparat manual de termosudat sau semi automat); aseaza caserolele pe tavi, pune etichete, etc. Program luni - vineri 6.00 - 15.00, contract munca, masa asigurata. Vom asigura training la locul de munca, asa ca lipsa experientei nu constituie un dezavantaj. Locatia seA numesteA Chefbox, iar punctul de lucru se afla in sectorul 1, langa Mc Donald'sA Buzesti, **2.700 L;** ☎0723.973.025 dragosdumitru82@gmail.com

159. **Ambalator,** ambalatoare cu/ fara experienta pentru productie alimentara. Program de lucru: L-V. SC FoodBerry SRL. ☎0724.643.421 catering@tucanocoffee.com

160. **Ambalator,** lucrator depozit, manipulant marfa pentru depozit zona Branesti - Pantelimon - Fundulea. Se asigura transport, carte de munca, bonuri de masa, masa calda ☎0753.094.139 petre.voicu@microgrup.ro

ELNET SECURITY Protecting People and Places **angajează DIN TOATĂ ŢARA**

AGENŢI de PAZĂ

BĂRBAŢI (cu sau fără atestat)

CAZARE GRATUITĂ, TRANSPORT ASIGURAT din Alexandria şi Turnu Măgurele, DECONTARE TRANSPORT pentru celelalte zone.

SALARIU + DIURNĂ ZILNICĂ

Tel.: 0759.046.133

161. **Ambalatori manuali pentru tipografie, urgent, salariul 2079 Lei net, 160 de Lei decont transport, 630 de Lei tichete de masa; contract determinat. Program L-V, in 3 schimburi: 06:30-14:30; 14:30-22:30; 22:30-06:30. Locatia: sector 4, Bucuresti 2.900 L; ☎0739.350.645**

162. **Ambalatori manuali tipografie. Angajam urgent Urgent ambalatori tipografie! Cerinte: Minim 8 clase. Cazier curat/Program de Lucru/ Program: 3 schimburi, 8 ore/ Venit net de 3000 RON (tichete, decont transport, sport de noapte), Metro Berceni. 2.900 L; ☎0726.298.050**

163. **Ambalatori** necalificati carti si caiete/tipografie Angajam ambalatori. Cerinte:8 clase, cazier curat. Venit total lunar 2700 lei +spor de noapte, program 3 schimburi /8 ore. Locatie: sector 4, Metalurgiei. Detalii la telefon **2.700 L;** ☎0770.334.947

164. **Ambalatori pentru tipografie Angajam urgent ambalatori pentru tipografie. Cerinte: minim 8 clase, cazier curat. Se ofera: salariu 2743 lei net. Program: 6:30-14:30;14:30-22:30;22:30-06:30. Locatie: Sector 4, statie Metro Berceni. 2.743 L; ☎0728.210.377**

165. **Ambasad'Or** Events angajeaza femeie de serviciu Ambasad'Or Events, locatie de evenimente, angajeaza femeie de serviciu ☎0760.675.950

166. **Ambasad'Or** Events angajeaza personal pentru cabine Ambasad'Or angajeaza personal cu sau fara experienta, pentru a lucra in cabinet de remodelare corporala pe aparatura EXIMIA, locatie in Dubai. Beneficii: se ofera cazare, bani diurna mancare, ☎0760.675.950 zavoianu.lucian@gmail.com

167. **AmbasadÃ'Or** Events angajeaza asistent vanzari Ambasad.Or Events, locatie de evenimente, angajeaza asistent vanzari ☎0760.675.950

168. **AmbasadÃ'Or** Events angajeaza bucatar AmbasadA'Or Events, locatie de evenimente, angajeaza bucatar ☎0760.675.950 zavoianu.lucian@gmail.com

169. **AmbasadÃ'Or** Events angajeaza ospatar AmbasadÃ'Or Events, locatie de evenimente, angajeaza ospatar ☎0760.675.950 zavoianu.lucian@gmail.com

170. **Ambiance** Concept Building SRL angajeaza muncitori necalificati in constructii. CV-urile se pot depune la adresa de email; **4.582 L;** job.agency@hotmail.com

171. **Ambient** Decor DeluxE SRL se angajeze: Zugrav Cod COR: 713102.In Constanta

172. **Asistent** educator/ingrijitor copii. Gradinita privata angajeaza asistent educator si ingrijitor copii, **3.000 L;** ☎0726.000.640 contact@pickmeacademy.ro

173. **Asistent** electrician auto Reprezentanta service camioane si remorci angajam asistent electrician auto,diploma de electrician, fara experienta oferim conditii bune de lucru, bd. Preciziei, rog trimiteti CV la email; **2.850 L;** ☎0749.102.603/ 0749.102.608 resurseumane@edparts.ro

174. **Asistent** manager Noi, Midas Antrepriza Constructii Srl, ne marim echipa si dorim alatur coleg in functia de asistent manager in domeniul constructiilor. Salariu fix + bonus de performanta. Biroul este situat in Bucuresti, zona Fundeni. ☎0754.879.761 midas_constructii@yahoo.com

175. **Asistent** manager Suntem in cautarea unui asistent manager dedicat si dinamic pentru a se alatura echipei noastre . Daca aveti o pasiune pentru managementul eficient si va place sa lucrati intr-un mediu dinamic si provocator, va asteptam sa aplicati cv-ul sau ne puteti contacta la numarul afisat in anunt.Nu este obligatorie experienta ! invatam impreuna!Suntem un restaurant tip cantina, situata in zona Tei, sect 3 . Programul este de luni-vineri, weekend liber ! ☎0732.168.811 contact@thecanteen.ro

176. **Asistent** manager - Sindrilita, Jud Ilfov Compania TEKKO Logistik Industry S.R.L. asigura managementul integrat la deseurilor angajeaza Asistent manager - Sindrilita, Ilfov. **2.500 L;** ☎0722.618.435 tekko@tekko.ro

177. **Asistent** manager. Societate comerciala activa in domeniul protectiei mediului angajeaza asistent(a) manager cu experienta. Responsabilitati: evidenta si gestionarea tuturor documentelor firmei, raspunde la telefon si mentine relatiile cu clientii, furnizorii etc, organizare/arhivare documente, corespondenta, intocmire rapoarte si procese verbale. CV-uri pe adresa khasm.group@gmail.com, **4.000 L;** khasm.group@gmail.com

178. **Asistent medical. Camin de batrani particular angajeaza asistente. Locatiile sunt in Aviatiei sau Baneasa. Mai multe relatii la telefon; 6.000 L; ☎0732.011.302 caminprivat@gmail.com**

179. **Asistent social. Camin privat pentru batrani angajeaza asistent social. Locatiile sunt in Aviatiei si Baneasa. Mai multe relatii la telefon, 5.000 L; ☎0732.011.302 caminprivat@gmail.com**

180. **Asistent-Manager** / Secretara Candidate cu studii superioare sau experinta in domeniu pentru sediul nostru din str. Luica nr. 158, sector 4, Bucuresti. Program 8 ore/ zi de la 08.00-16.30.Solicitam doar CV-uri cu fotografie . **3.500 L;** ☎0740.304.579 zadio.duta@afconsulting.ro

181. **Asistent/** tehnician vet pentru clinica/farmacie Clinica veterinara Biovet, angajeaza asistent/tehnician veterinar pentru activitate in clinica si farmacie. Detaliile pachetului salarial se discuta la interviu; ☎0761.667.735 resurse.umane@biovet-impex.ro

182. **Asistenta** medicala camin de batrani Angajam asistenta medicala pentru camin de batrani in Bragadiru, Ilfov.Se ofera:- contract de munca pe perioada nedeterminata;- salariu;- se asigura masa;-mediu de lucru liniştit; ☎0727.850.017

183. **Asistenta** medicala, clinica Beauty Art Aesthetics isi mareste echipa. Bucuresti sector 2, salariu 3.500 - 4.000 Lei, info tel. **3.500 L;** ☎0722.296.007 aestheticsbeautyart@yahoo.com

184. **Asistenta,** infirmiera, ingrijitoare camin de batrani din Mogosoaia angajeaza asistenta cu salariu de 4000 lei net, infirmiera,cu salariu de 3000 lei net, ingrijitoare cu salariu de 2700 lei net.Beneficii : salariu atractiv, decontare transport **4.000 L;** ☎0788.140.866

185. **Baiat** pentru spalat vase mari pentru firma de catering, program 7-16 **2.500 L;** ☎0721.240.699

186. **Baieti** firma distributie - legume fructe, cu depozitul in sector 4, in incinta la PGB(langa magazinul Metro) angajam baieti cu experienta in domeniu,Salariu net 4.000 **4.000 L;** ☎0722.242.797/ 0722.600.959 simaimpex@yahoo.com

187. **Baieti** ingrijitor cladiri. Angajam baieti ingrijitori cladiri/ operatori evacuare deseuri din Ploiesti, pentru fabrica in Otopeni, program ture. Jobul presupune activitati de curatenie si evacuare deseuri. Oferim salariu motivant + tichete de masa + alte beneficii in locatie. Asiguram transport pe ruta Ploiesti Otopeni. Pentru detalii sunati la tel.

188. **Bandzicar** in industria confectiilor fabrica de confectii cauta persoana pentru taiat cu bandzic si curis la sala de croit. Program 06:30 - 15:00, bonuri de masa, zona Viilor ☎0722.523.426 mihaelarimcor@gmail.com

189. **Barbati** - Descarcare Saci Cartofi Oferim:Salariu: 2800 lei net+400 T.M+sporuri; programul: 5 zile lucratoare cu 2 zile libere, 3 schimburi, 8h/zi; transport sect.4Cerinte:- Cazier curat; **3.500 L;** ☎0722.109.903

190. **Barbati** in fabrica tuburi sanitare - Preciziei, angajam urgent barbati cu sau fara experienta pentru fabrica mase plastice. Venit net aprox. 4.300 Ron salariu net, bonusuri, bonuri de masa. Program 12/24 si 12/48. Cerinte: 8 clase, cazier curat **4.300 L;** ☎0749.608.510

191. **Barbati** lucratori pentru depozit tigari Venit net: 3.550 Lei + sporuri. Program: 8 ore, luni-vineri-3 schimburi. Perioada nedeterminata. Locatie depozit: la 15 minute de metrou Preciziei, sector 6 **3.700 L;** ☎0737.814.574

192. **Barbati** necalificati in fabrica, venit net 3.800 Lei (salariu, bonus, tichete) ore suplimentare platite. Program 2 schimburi, 8 ore. Zona sector 3, metrou Republica. Detalii la telefon **4.000 L;** ☎0737.814.574

193. **Barista** cu experienta in cafea de specialitate, angajam program 7:30 19:00, 2 cu 2, sau flexibil, cafenea zona Cotroceni, salariu 230 lei/ zi, tips, bonusuri, **230 L;** ☎0735.881.736 info@frenchbakery.ro

194. **Barista** pentru Echipa Koffeine de pe bulevardul Regina Maria nr 47 ☎0768.764.499

195. **Barista** - minim 1 an experienta Zumzet Speciality Coffee angajeaza barista cu minim 1 an experienta, program full time Salariu 4500 lei NET.Cafeneaua se afla in incinta complexului Cosmopolis. **4.500 L;** ☎0768.138.559 zumzetcoffee@gmail.com

196. **Barista** barman. Angajez barista barman pentru cafenea zona Dristor. Program 1 zi cu 1 zi libera de la 8:00-22:00. Salariu 3000 lei plus tips, **3.000 L;** ☎0759.500.487

197. **Barista** cu experienta, pentru cafenea situata in Drumul Taberei, Piata Valea Ialomitei. Programul este 2 zile lucrate cu 2 zile libere, salariu 3.000 Lei net. Detalii la telefon **3.000 L;** ☎0769.850.770

198. **Barista** full time Coffee Shop locatie centrala zona Cismigiu- Rond Kogalniceanu, angajam barista full- time cu experienta minim 6 luni in domeniu. Experienta anterioara este un avantaj pentru a obtine salariul maxim. Cautam o persoana serioasa/ responsabila care sa rezoneze cu noi si cu valorile brandului nostru. Ne dorim o persoana cu care sa realizam echipa pe termen

LOCURI DE MUNCĂ

AEK security

AEK SECURITY DIVISION ANGAJEAZĂ

- ŞEFI TURĂ
- RECEPŢIONISTE
- SERVANŢI POMPIERI
- DISPECERI

AGENŢI DE SECURITATE
AGENŢI DE INTERVENŢIE

Salariu net 2.460 - 3.300 lei
Relaţii: 0760.411.281
Email: recrutare@aeksecurity.ro

216. **Barman/ajutor** de barman. Restaurantul Daimon Trattoria angajeaza barman, in locatia din Parcul Tineretului. Cautam o persoana tanara, activa, serioasa. Oferim un pachet salarial motivant şi un mediu de lucru tanar si placut. Se acorda tips, bonusuri de performanta, training. Salariul pentru postul de barman porneste de la 4000 lei. Programare interviuri intre orele: 12:00-17:00, **4.000 L;** ☎0745.603.503

217. **Barmani** restaurant Sushi Terra Promenada, Angajam barmani pentru restaurantul Sushi Terra din Promenada Mall. Salariu +tips. Program 2 zile la munca cu 2 zile libere. Pt. detalii apelati tel. ☎0727.532.304

218. **Barmani si ospatari pt. restaurant zona centrala, situat in Pta Rosetti nr. 5, personal pe perioada nedeterminata, barmani si ospatari, fete si baieti, programari la interviu; ☎0720.897.833**

219. **Barmanita** pt. Casanova Bar - Saarlouis, Germania. Night Club de lux angajeaza barman, preferabil femeie cu cunostinte in limba germana,asiguram cazare, conditii deosebite. Vino sa faci parte din echipa noastra; ☎00491732182473

220. **BGS angajeaza: agenti de securitate, agenti de interventie. Plata salariilor la timp, contract de munca integral, sarbatori legale platite dublu, prime/ bonusuri, calificare profesionala gratuita, stabilitate la locul de munca, servicii medicale gratuite. Interviuri: Calea Vitan 293, sector 3, Bucuresti (vizavi de Targul Vitan). Relatii la tel. ☎0757.101.959**

221. **BH** Turist SRL angajeaza: Camerista hotel - 5 posturi. Cerinte: studii medii si cunostinte de limba engleza. Selectia se face in baza CV-urilor trimise pe adresa de mail. maria220054@gmail.com

222. **Bistro31** angajeaza spalator vase Restaurant Bistro 31 din sectorul 4 angajeaza spalator de vase. Program in ture, 2 zile la munca cu 2 zile libere, transport decontat si 2 mese pe zi. Detalii la telefon ☎0755.348.394

223. **Bona** 10 ore urgent, in Bucuresti zona Titan Auchan, sect 3 ☎0724.639.890/ 0725.296.685 Ungureanualbertomugurel@yahoo.com

224. **Bona** interna Bucuresti Caut bon? interna pentru:1. O familie cu nou nascut si zona Floreasca;2. O familie din zona Pipera (fetita de 10 luni si fetita de 2 ani);3. Fetita de 3 ani din zona Dr. Sari.Salarii de 4500 ron, 2 weekenduri libere pe luna.Cerinte: cu referinte sau nr de telefon de la familiile anterioare, nefumatoare. Mobil: 0726.33.44.03 **4.500 L;** ☎0726.334.403

225. **Bona** interna. Cautam bona cu experienta pentru gemeni, **5.000 L;** ☎0724.639.890/ 0725.296.685 coach.ungureanu@gmail.com

226. **Brutar** cu experienta angajam la brutarie in zona Crangasi, salariu începand de la 250 lei pe zi fara întîarzieri, contract program 4 zile pe saptamana, bonusuri, **250 L;** ☎0725.328.292

227. **Brutar** cu experienta Brutarie situata in pipera, cauta sa angajeze brutar cu experienta. Pentru detalii contactati ne telefonic, asiguram transport! ☎0722.606.924

228. **Brutar/** pizzar Bucatarie in curs de extindere angajeaza brutar/ pizzar

229. **Bucatar** 10 posturi (la terti), L-V: 11-20 pentru HR Intra Interim SRL. Pentru informatii, sunati la tel. Interviul va avea loc in data de 09 aprilie la ora 10. ☎0721.227.635

230. **Bucatar** 7500 lei. Angajam bucatar cu experienta, program 2 cu 2, salariu 5000 lei + tips, sau 5 cu 2; 7500 lei, contract, bonus performanta. Pentru interviu, mesaj whatsapp sau la locatie, str Dambului 155 **7.500 L;** ☎0760.650.710 contact@trattoriaborghese.ro

231. **Bucatar** angajam bucatari sectii calde, pizzar si ajutor bucatar. Venituri: 4.500-5.500 (salariu + tips)Asiguram masa si transport, plata salarialui intotdeauna la timp si oportunitati de avansare. ☎0726.766.850

232. **Bucatar** angajez bucatar/ bucatareasa pentru pregatirea mesei de pranz la 20 de angajati din cadrul firmei. Programul este de luni pana vineri intre 9-13 .Se pot angaja si pensionari care pot semna un contract de munca. **3.000 L;** ☎0722.247.295

233. **Bucatar** cu experienta minim 5 ani peste, fructe de mare, **5.000 L;** ☎0769.874.396 vasiloiu.cristina@yahoo.com

234. **Bucatar** meniu international, la 8 minute fata de metrou Politehnica, sector 6. Pentru mai multe detalii nu ezitati sa ne contactati ☎0723.509.552 contact@babayaga.ro

235. **Bucatar** Restaurant zona Herastrau, angajeaza bucatar sectia cald. Locatia este situata pe lacul Herastrau. Pentru mai multe detalii sunati la numarul din anunt **5.500 L;** ☎0733.455.532 adrianstancu89@yahoo.com

236. **Bucatar** SC FIMEST TURIST SRL angajeaza pentru locatia sa din Saturn - Mangalia, Jud. Constanta pentru urmatoarele posturi:- bucatar - cod COR 512001 - 1 post **3.300 L;** ☎0767.663.842

237. **Bucatar** SC Fimest Turist SRL angajeaza pentru locatia sa din Saturn / Mangalia, jud. Constanta, pentru urmatoarele posturi:1. Bucatar - Cod COR 512001 - 1 Post **3.300 L;** ☎0767.663.842

238. **Bucatar** zona Berceni. Bucatar restaurant specific romanesc si international, 15 zile pe luna 12 ore pe zi, ☎0791.545.555 Casaluica@gmail.com

239. **Bucatar** ajutor angajam la restaurant in zona,Centru Istoric, experienta,,salariu pana la 4000 fara intarzieri, program 2 cu 2, de la 10:00 la 22:00, bonusuri, tips tel. **4.000 L;** ☎0725.328.292

240. **Bucatar** angajam pentru gradinita particulara din Drumul Taberei, bd. Timisoara. Relatii la telefon; ☎0720.222.200

241. **Bucatar** autoservire zona Aurel Vlaicu. Program lucru luni pana vineri 6:45-15.15, sambata si duminica liber; ☎0751.017.315 office@thechoice.ro

242. **Bucatar** autoservire, restaurant de pranz angajeaza bucatar cu exp. pe autoservire/ cantina, progrram luni - vineri 6.30 - 16.30, nu se lucreaza sambata si duminica si sarbatori legale, Militari Iffov, transare, gatire etc ☎0745.867.408 santech.srl@gmail.com

243. **Bucatar** cu experienta pentru cantina. Program de L-V intre orele 7-15, zona Aviatorilor, la 5 min. de metrou. Relatii la tel. ☎0745.066.914

244. **Bucatar** cu experienta si om la vase Restaurant specific romanesc "a la carte" zona Titan Auchan angajez:- bucatar cu experienta, program 1 zi cu 1 zi, salariu 5000/luna si 100 ron tips pe zi lucratoare- om la vase program 1 zi cu 1 zi, salariu 170ron/zi + 50ron/zi + mancare. ☎0773.937.033/ 0773.937.032

245. **Bucatar** cu experienta, bucatarie internationala. Bonuri de masa, tips, plus alte beneficii. Program de 2 zile lucratoare cu 2 zile libere. Evenimente saptamanale. Restaurant Luna Cafe & Bistro. Str. Viitorului 32, sector 2, **5.100 L;** ☎0771.609.431 office@lunacafe.ro

246. **Bucatar** firma de Catering Bucatar cu experienta pentru linia de catering industrial.angajarea imediata, program 06-15.00, si 5 zile cu 2 libere, zona Titan sc 3, se asigura o masa pe zi,conditii de promovare. Relatii la tel **5.000 L;** ☎0721.240.699 quercuscatering@gmail.com

247. **Bucatar** Grill pentru Stadio Unirii Angajam bucatari pe grill. Venituri: 4.500 - 4.700 (salariu + tips). Asiguram masa si transport, oferim contract de munca pe perioada nedeterminata, locatie stabila. **4.800 L;** ☎0721.249.980 catalin.verde@stadio.ro

248. **Bucatar la gratar cu experienta pt restaurant situat in Drumul Taberei, Program 2 cu 2, salariu, tips, procent din livari, doua mese pe zi. 4.500 L; ☎0766.240.866**

249. **Bucatar** la gratar,4500 ron si ospatari 2200ron pt Restaurant situat in Drumul Taberei, **4.500 L;** ☎0766.240.866

250. **Bucatar pe sectie rece pentru restaurant in zona Universitate. Transport asigurat, program in ture; ☎0730.184.743**

251. **Bucatar** pentru bucataria rece (salate, deserturi) pentru restaurant. Salariul 3800 Ron net (include si tips). Bucataria se inchide la 22:00. Se lucreaza 1 zi cu 1 zi. Locatia este situata in zona metrou Timpuri Noi, **3.800 L;** ☎0740.800.100 trattoriapanevini2010@yahoo.com

252. **Bucatar pentru firma de catering industrial, salariu: 4.000- 4.500 Lei (sunt incluse bonurile de masa). Program de lucru: 1 zi cu 1 zi. Locatie: incinta Apaca, Sector 6. Interviu tel. 4.500 L; ☎0770.339.711 luminita@lifebox.ro**

253. **Bucatar** pentru restaurant Piata Muncii, cautam persoane serioase, muncitoare. Salariu net 3.500-4.000 Lei/ luna, tips, plata evenimente + transport. Program de 2 cu 2. Te asteptam la Restaurant Riviera (Piata Muncii), Bd. Basarabia nr. 23 **4.000 L;** ☎0748.333.999 jobs@berariah.ro

254. **Bucatar** pentru sectia rece, Vrei sa faci parte din echipa noastra ? Te asteptam. Restaurant cu specific romanesc situat pe sos Nordului,angajeaza bucatar sectia rece, se asigura transport seara la plecare, masa asigurata, program 2 cu 2. Pentru programare interviu sunati L-V intre orele 10-18. **4.800 L;** ☎0753.039.626 herastrau@zexe.ro

255. **Bucatar** pregatire si bucatar evenimente, ne marim echipa, daca esti o persoana activa si dornica de afirmare te asteptam in echipa noastra. Oferim un mediu de lucru tanar si un salariu atractiv. ☎0737.124.922 office@daimonclub.ro

256. **Bucatar** Rece 3000-4000 Restaurant Sole dA'Italia isi mareste echipa, cautam Bucatar Rece cu spirit de echipa, atitudine pozitiva, dornic sa se dezvolte intr-un mediu dinamic si placut. Restaurantul nostru ofera seriozitate, stabilitate, tips zilnic, un mediu de lucru tanar si ambitios.Locatia se afla in Militari Residence Â· Salariu 3000-4000 / in functie de ,experienta Â· Program 2/2Â· Masa asigurata Â· Transport asigurat ☎0786.499.125 catalinlataretu@yahoo.com

257. **Bucatar** Red Angus Steakhouse Restaurant in Pta Amzei, bucatarie cu profil american bazat pe carne de vita. Experienta min.3 ani, spirit de echipa, sectie cald+rece. Salariu motivant, masa asigurata, program 2/2. ☎0756.277.381 contact@redangus.ro

258. **Bucatar** restaurant NOR. Angajam bucatari cu experienta sectii calde si reci pentru restaurantul Nor (zona Mall Promenada/ Barbu Vacarescu). Venituri intre 5000 si 5200 lei (salariu+tips). Asiguram plata la timp a salarialui, **5.000 L;** ☎0738.869.150

259. **Bucatar** restaurant Stadio Universitate. Angajam bucatar sectii reci/calde/pizza pentru Stadio Universitate (la 2 minute de mers pe jos de statia de metrou). Contract de munca pe perioada nedeterminata, venit mediu lunare 4800 lei. **4.800 L;** ☎0731.031.195

260. **Bucatar** sau ajutor bucatar cu experienta. Restaurant South Burger Garden cauta bucatari pentru zona de burger/ friteuse/montaj. Se lucreaza 2 zile cu 2 libere. Salariu este 3500 de lei, se ofera decont de taxi, tips zilnic. Se cere experianta minim 1 an in bucatarie, **4.500 L;** ☎+40771301096 hr@southburger.ro

261. **Bucatar** sau ajutor cu experienta, zona Aviatiei Bar de paste italian angajeaza bucatar sau ajutor bucatar cu experienta pe tigai. Program 2 cu 2 - 11:45 - 22:00. Dupa 6 luni, spor de vechime 300 lei/ luna. Zona Aviatiei, 200 m de statia de metrou Aurel Vlaicu, **5.000 L;** ☎0721.233.276 andreirazvangh@gmail.com

262. **Bucatar** sectia cald si rece, pentru GastroPub Energiea. Pentru mai multe informatii contacteaza-ne la nr. de telefon sau pe email. ☎0748.316.252 carmen@energiea.ro

263. **Bucatar** sectii calde/desert restaurant 18 Lounge Grupul de restaurante SHC angajeaza bucatar sectii calde si bucatar desert cu experienta pentru restaurantul 18 Lounge (zona Piata Presei Libere). Venituri: 4500-5000 lei (salariu+tips). **5.000 L;** ☎0724.533.776

264. **Bucatar** sef / coordonator Obligatoriu persoana cu experienta probanta in domeniu, temeinice cunostinte in arta culinara, bun coordonator, dinamism, initiativa, seriozitate, office@brodona.ro

265. **Bucatar** sef tura Restaurantul NUBA CAFE, parte a grupului NUBA, angajeaza bucatar sef tura. Daca iti doresti sa faci parte dintr-un grup de colegi profesionisti, vino in echipa noastra! ☎0760.047.046

266. **Bucatar si ajutor bucatar angajeaza restaurant central pe perioada nedeterminata. Program de lucru in ture. Programarile la interviu se fac la numarul de telefon; ☎0720.897.833**

267. **Bucatar** si ajutor bucatar pe sectia cald si rece pentru Restaurant Il Locale, situat in Herastrau, soseaua Nordului nr. 7-9. Detalii la tel. CV pe mail: ☎0746.364.096 financiar@illocale.ro

268. **Bucatar** si ajutor bucatar Restaurant IL Locale, situat in Herastrau, pe Soseaua Nordului, nr 7-9 angajeaza bucatari pe sectia cald, la gratar, full time si Bucatar pat tire pentru mic dejun. Va rugam CV pe mail . ☎0746.364.096 financiar@illocale.ro

269. **Bucatar** si ajutor bucatar - Stadio Herastrau Angajam bucatari sectii calde, pizzar si ajutor bucatar. Venituri: 4.500-5.500 (salariu + tips)Asiguram masa si transport, plata salarialui intotdeauna la timp si oportunitati de avansare. **5.500 L;** ☎0726.766.850

270. **Bucatar** si ajutor bucatar salate desert cu experienta angajeaza restaurant din zona Piata Dorobanti; ☎021.231.09.08 office@brodona.ro

271. **Bucatar** si Ajutor bucatar, sectia rece si cald Restaurantul Suento cauta colegi noi, responsabili si cu spirit de echipa. Meniu international, modern. Posturile disponibile sunt:- bucatar sectia rece, program 2 cu 2, salariu 5000-5.500RON- bucatar sectia cald, program 2 cu 2, salariu 6000-6500RON- ajutor bucatar, program L-Vi, 8ore, salariu 3500-4000RONSe asigura decontare transport la plecare si mese. Tips: 5% vanzare bucatarie. Adresa: strada Ioamnei 101, Suento. **6.000 L;** ☎0724.290.539 adrianasuba@gmail.com

272. **Bucatar** si ajutor bucatar. Erbario Coffee angajeaza bucatar si ajutor bucatar cu experienta - bucatarie pentru bistro in zona Tineretului, part time sau full. Salariu atractiv, plus bonusuri, contract de munca; **4.000 L;** ☎0731.144.155 florexhome@gmail.com

273. **Bucatar** si ajutor de bucatar, Cratita Delicioasa angajeaza pentru meniu mancare romaneasca cu livrare, pentru interviu strada Nitu Vasile nr 57 la Jadore Ballroom, program 2 cu 2 de la 6-20 ☎0761.280.642 mioara.bratucu@yahoo.com

274. **Bucatar** si ajutor de bucatar, Restaurant Zupano angajeaza bucatar cu experienta minim 5 ani si ajutor de bucatar cu experienta **5.000 L;** ☎0771.536.742 anadaniela.gogiu@icloud.ro

275. **Bucatar** si ospatar. Casa Romaneasca Ateneu isi mareste echipa si cautam bucatar cald/rece si ospatar; ☎0722.168.848 Officeb@restaurantcasaromaneasca.ro

276. **Bucatar** super implicat cu dorinta de crestere Hai sa ne convingi si sa surprinzi placut clientii nostri cu preparatele tale. Gustul autentic romanesc si atentia la detalii sunt aspecte de care tinem cont. **5.900 L;** ☎0745.147.766 office@terasaflorilor.ro

277. **Bucatar** transare si gratar. Cantina angajam bucatar pentru gratare si panetat, program luni vineri 6.30-16.30, nu se lucreaza sambata si duminica si sarbatorile legale, parcul industrial de langa Carrefour Militari, transport asigurat; ☎0735.850.499/ 0733.513.550 santech.srl@gmail.com

278. **Bucatar** turc pentru un restaurant cu specific turcesc. Ofer cazare, transport si alte bonusuri **6.000 L;** ☎0749.591.688/ 0758.260.613

279. **Bucatar,** restaurant din Bucuresti, sector 4, cauta bucatar, de preferat femeie, inclusiv pensionara ☎0749.270.500/ 0742.269.070 amadaoffice@gmail.com

280. **Bucatar,** ajutor bucatar cu experienta, locatie sector 3. Program 09:00-18:00, sambata libera si inca o zi la alegere/ saptamana. Asiguram o masa, salariu motivant si lucrul in echipa formata. Pentru detalii va rugam sunati de luni pana vineri. ☎0754.019.012 office@fit4youdelivery.ro

281. **Bucatar,** ajutor bucatar restaurant Barbq Ciorogarla angajeaza bucatar si ajutor bucatar, se asigura transport dus de la metrou Pacii intors pana la Piata Unirii. **4.000 L;** ☎0726.984.058 contact@barbq.ro

282. **Bucatar,** ajutor bucatar, pentru firma catering evenimente, sector 4, 8 ore, salariul la timp, contract de munca. Salariu in functie de experienta si calificare. Cautam pentru sectie aperitive/ salate si pentru sectie cald. ☎0767.260.901 office@premiercatering.ro

283. **Bucatar,** ajutor bucatar, gratar, spalator vase, restaurant Stradale zona Nord isi mareste echipaangajam : Bucatar, ajutor bucatar, gratar, spalator vase ☎0768.827.410 nicoleta.soreanu@flavours.ro

284. **Bucatar,** ajutor bucatar. Ai experienta in restaurante? Te asteptam sa aplici pentru postul de Bucatar. Nu ai experienta in restaurante? Nicio problema. Poti sa aplici pentru postul de ajutor bucatar, vase/menaj, **4.000 L;** ☎0372.836.463 ionut.paun@citygrill.ro

285. **Bucatar, ospatar, pizzar, salatiera Restaurant italian angajeaza bucatar, ospatar, pizzar, salatiera, femeie la vase. Salariu atractiv. Dupa ora 10; ☎0723.644.179/ 0722.387.386**

286. **Bucatar,** ospatari, picoli, daca vrei sa vii in echipa noastra te asteptam la un interviu. Restaurantul este in sectorul 3, aproape de zona Diham.Posturi libere: bucatar cu experienta, ospatari si picoli.Telefon ☎0722.747.522

287. **Bucatar, salatiera, femeie vase, ospatar Restaurant italian angajeaza bucatar, ospatar, pizzar, salatiera, femeie la vase. Salariu atractiv, locatie centrala. Detalii la telefon dupa ora 10; ☎0723.644.179/ 0722.387.386**

288. **Bucatar.** Angajam bucatar cu experienta. Candidatii ideali trebuie sa dea dovada de seriozitate, responsabilitate, punctualitate si sa poata lucra in echipa; ☎0756.883.333 popdenisa70@gmail.ro

289. **Bucatar.** Angajam bucatar cu experienta. Candidatii ideali trebuie sa dea dovada de seriozitate, responsabilitate, punctualitate si sa poata lucra in echipa; ☎0756.883.333 popdenisa70@gmail.ro

290. **Bucatar.** Bucatarie tip fast food in zona Calea Mosilor recruteaza bucatar. Experienta: minim 2 ani. Program 2/2. Atitudinea pozitiva si motivatia catre job sunt necesare. Meniul este unul de baza; ☎0756.277.381

291. **Bucatar.** Restaurantul este situat in Sectorul 4 pe Bulevardul Metalurgiei. Daca ai experienta in bucatarie internationala, te asteptam sa aplici pentru pozitia noastra vacanta de Bucatar pe Cald (paste, risotto, alte preparate - tigai). Se lucrează 2 zile cu 2 zile libere. Salariu 4000 lei, plus 500 lei sub forma de bonuri de masa. Salariu se achita de 2 ori pe luna (avans si lichidare). Tips zilnic - procent 3% din comenzi bucatarie; ☎+40771301096 hr@southburger.ro

292. **Bucatar/** ajutor bucatar pe sectia rece, angajam pentru terasa restaurant in Herastrau - Beraria H. Salariu negociabil in functie de experienta. Program full-time, 5 zile - 8 ore/zi, masa si transportul asigurat pentru ture de seara. **5.000 L;** ☎0748.333.999

293. **Bucatar/** ospatar/ spalator vase Anunt de Angajare: Bucatar si Spalator VaseLocatie:Sector 1, Bucuresti, Campus USAMV BucurestiResponsabilitati Bucatar:Pregatirea si gatirea preparatelor conform standardelor stabilite.Mentinerea curateniei si a igienei in bucatarie.Colaborarea stransa cu colegii pentru asigurarea eficientei in fluxul de lucru.Respectarea normelor de igiena si siguranta alimentara.Cerinte:Experienta anterioara in domeniul gastronomic.Abilitati solide de gatit si cunoasterea tehnicilor culinare.Atentie la detalii si capacitate de organizare.Abilitati bune de comunicare si lucru in echipa.Responsabilitati Spalator Vase:Spalarea eficienta a vaselor, ustensilelor si echipamentelor de bucatarie.Asigurarea curateniei si ordinei in zona de spalat vase.Colaborarea cu echipa pentru a asigura un flux de lucru eficient.ResponsabilitatiOspatarIntampinarea clientilor restaurantului;Asigurarea prezentarii meniului si recomandarea diferitelor produse din meniu clientilor;Preluarea comenzilor clientilor si servirea acestora;Intocmirea si incasarea notelor de plata;Inregistrarea tranzactiilor in sistemul restaurantului corect si in timp util;Verificarea constanta a nivelului de satisfactie al oaspetilor;Respectarea normelor de igiena si siguranta;Mentinerea unui mediu de munca sigur si curat;Oferta noastra:Mediu de lucru placut si dinamic.Oportunitati de dezvoltare profesionala.Pachet salarial competitiv, negociabil in functie de experienta.Va multumim pentru interesul acordat si asteptam cu nerabdare sa te cunoastemICu stima,Echipa CAMPUS USAMV BUCURESTI ☎0761.737.647/ 0752.488.788 floriandreipanaif@gmail.com

294. **Bucatar/Ajutor** bucatar Continental Hotels. Continental Hotels angajeaza Bucatar/Ajutor Bucatar pentru Hotelurile din strada Izvor si Hello-Gara de Nord. Pentru Hello programul este L-V: 08:00-16:30 (ocazional in zilele de Sarbatori legale); ☎0729.095.718/ 0729.095.718 cariere@continentalhotels.ro

295. **Bucatar/ajutor** bucatar Jo Lounge. Locatia Jo Lounge situata pe Bulevardul Unirii langa Biblioteca Nationala este in cautare de noi colegi dornici de munca, seriosi, care vor sa se alature unei echipe tinere; ☎0761.988.126 nn.niculescu1694@gmail.com

296. **Bucatar/ajutor** bucatar Los Amantes. Los Amantes, restaurant cu specific mexican situat pe Calea Victoriei, angajeaza bucatar si ajutor de bucatar pe perioada nedeterminata, cu contract de munca; ☎0761.988.126 nn.niculescu1694@gmail.com

297. **Bucatareasa** la Rustic in Mall Baneasa Rustic autoservire cu mancare romaneasca angajeaza bucatareasa cu experienta pentru locatia din Mall Baneasa. Salariu 7.000 Ron in mana si mancare, program zilnic 8-17 cu o zi libera, **7.000 L;** ☎0733.967.668

298. **Bucatareasa,** ospatarita, femeie vase, livrator M Urgent angajam Bucatareasa, ospatarita barman, femeie vase, livrator, Muzicant **8.000 L;** ☎0728.321.271/ 0725.296.685 coach.ungureanu@gmail.com

299. **Bucatareasa/** ajutor bucatar. Angajam bucatareasa/ ajutor bucatar cu experienta, este un mic fast food dar pregatim mai degraba preparate traditionale, pentru mai multe detalii legate de program si salariu contactati nr. telefon. Zona: Berceni, sector 4, Piata Straduintei in interiorul Pietei (fosta piata Cultural); ☎0727.041.291/ 0723.659.308

305. **Bufetiera,** bucatar la rece Restaurant aflat in sectorul 3 angajeaza cu contract de munca, program in ture 2/2, bufetiera (bucatar la rece) . ☎0752.202.020 luminitacojocaru@gmail.com

306. **Buldoexcavatoristi,** deserventi buldoexcavator, utilaje noi 2016-2018 Caterpillar, zona de lucru este sector 3-4, si zonele limitrofe. Garajul este in Popesti Leordeni. ☎0722.140.900 office@cttcutilaje.ro

307. **Calificati** in constructii firma cu experienta in domeniul constructiilor, cauta muncitori calificati pentru Bucuresti si Ilfov. ☎0722.686.032

308. **Calificati** si necalificati tubulatura ventilatii. Firma de constructii angajeaza calificati si necalificati in domeniul tubulatura si ventilatie. Se ofera salariu 3500 + cazare. Rog seriozitate. Sunati, rog nu dati mesaj, **4.000 L;** ☎0756.256.687

309. **Camerista** - Degoya Studios Bucharest. Angajam camerista in locatia noastra de 12 camere in regim hotelier. Program de 8 ore/zi. Salariu 2800 ron net lunar. Experienta constituie un avantaj, **2.800 L;** ☎0726.961.829 info@degoya.ro

310. **Camerista** Continental Hotels - Gara de Nord Continental Hotels angajeaza Camerista/Ingrijitor spatii hoteliere pentru Hotelul My Continental, Bucuresti Gara de Nord, 5 zile/saptamana incluzand ture de weekend sau ture de seara. ☎0721.244.819/ 0721.244.819 cariere@continentalhotels.ro

311. **Camerista** Continental Hotels, Forum Izvor Continental Hotels angajeaza Camerista/Ingrijitor spatii hoteliere pentru Hotelul Forum din str. Izvor, Bucuresti sect. 5, 5 zile/saptamana incluzand ture de weekend sau ture de seara. ☎0729.095.718/ 0729.095.718 cariere@continentalhotels.ro

312. **Camerista** de hotel Angajam urgent personal pentru curatenie in hotelurile Ramada Parc si Ramada Plaza din bd. Poligrafiei nr. 3-5, sector 1. **3.300 L;** ☎0751.190.463 mihaela.mitrila@ramadaplazabucharest.ro

313. **Camerista** hotel Hotelul Hilton Garden Inn Bucharest Old Town angajeaza. Este de dorit experienta in domeniul hotelier. Oferim : seriozitate, contract de munca, bonuri de masa, mediu de lucru placut. Un salariu competitiv, posibilitatea de a se specializa intr-un domeniu provocator, o echipa puternica si un mediu de lucru central pe oameni fac parte din oferta Hilton. Si mai ales, locul in care fiecare membru al echipei face diferenta prin valoarea pe care o creaza. ☎021.312.03.00/ 0738.830.249 mirela.obreja@hilton.com

314. **Camerista** Hotel Phoenicia Comfort, angajam personal curatenie pt camere si spatii publice hotel Phoenicia Comfort. Pachet salarial atractiv, in functie de experienta si performanta. Oportunitatea de a lucra intr-unul din cele mai importante lanturi hoteliere din Romania ☎0726.419.987 office@phoeniciacomfort.ro

315. **Camerista** hotel, Hotel Christina angajeaza cameriste, persoane dinamice si responsabile. Program de lucru: luni - vineri (08:00 - 17:00, cu pauza de masa). Experienta nu este obligatorie, se ofera instruire la locul de munca. Detalii la telefon. **3.000 L;** ☎0731.009.999 office@hotelchristina.ro

316. **Camerista** hotel. Hotel Sir Lujerului - sector 6, angajeaza persoana cu/ fara experienta pentru postul de camerista/ingrijitor spatii hoteliere. Oferim contract de munca, salariul 2800 lei net, bonuri de masa incluse. Program lucru: 8 ore/zi, 8 zile libere/ luna. Rel. la tel., luni-vineri intre orele 09.00 - 18.00; ☎0731.832.669 sirgrup@gmail.com

Future NE MĂRIM ECHIPA!

CUSĂTOR
piese piele şi înlocuitor

La Future SRL găseşti un mediu de lucru stabil, relaxant, cu pauze din 2 în 2 ore, într-o echipă tânără şi dinamică.
Dacă eşti interesat, ai experienţă sau eşti dornic să înveţi o nouă meserie, ne poţi contacta pentru o probă de lucru.

Beneficiile pe care le oferim sunt:
- transport asigurat sau decontat (Buftea, Băneasa, Bucureşti, Ploieşti etc.);
- pachet salarial atractiv + bonuri de masă + prime periodice;
- bonusuri de performanţă;
- abonament Business la clinicile private Medlife;
- condiţii de lucru la standarde europene;
- program de lucru fix 07.30-16.20.

Experienţa întotdeauna constituie un avantaj!

FUTURE SRL
str. Drumul Odăii nr. 28,
OTOPENI, 075100
021 352 0977 / 0771007619
office@future-industries.ro
www.future-industries.eu

300. **Bucatari** Restaurantul Vanity angajeaza bucatari cu experienta. Restaurantul se afla in sectorul 6, zona Semanatoarea-Grozavesti.Pentru detalii sunati la numarul. ☎0768.561.332 restaurantvanity@yahoo.com

301. **Bucatari** sectia rece EverAfter, cautam colegi seriosi, responsabili, cu spirit de echipa si pasiune pentru bucatarie, minim 2 ani experienta. Meniu international, modern. Program 2 cu 2. Salariu 5.000-5.500 Ron, functie de experienta si performanta; decontare transport la plecare, mese asigurate. Adresa: strada Mendeleev 5, Ever After **5.500 L;** ☎0760.925.993 adrianasuba@gmail.com

302. **Bucatari** sectie rece (desert si salate), personal curatenie (vase), pentru Restaurant Weiss Beer situat in Militari, bdul. Uverturii 132. Programul de lucru este de 2 zile lucrate cu 2 libere. Se ofera o masa/ zi, bonusuri zilnice, mediu de lucru stabil; ☎0726.396.598 geo.mustatea@gmail.com

303. **Bucatari,** ospatari, femeie de serviciu pentru SC Fimest Turist SRL in Mangalia **3.300 L;** ☎0767.663.842

304. **Bucatari.** 14th Lane este in cautare de bucatari cu experienta in bucatarie romaneasca si internationala, pentru a se alatura echipei noastre in cadrul foodcourt-ului din zona Grozavesti; ☎0763.120.420 office@14thlane.com

317. **Camerista** pentru hotel trei stele situat langa Mall-ului Plaza Romania, in sectorul 6. Camerista dedicata si pasionata sa se alature echipei noastre primitoare! Trimite CV-ul pe email sau programeaza un interviu la tel. **3.000 L;** ☎0736.632.374 hotelwestplaza2011@gmail.com

318. **Camerista** pentru Matisse Bucharest Old Town program de 5 zile, saptamana, 8 ore, 2 libere aleator. Salariu atractiv in functie de experienta. Locatia se afla in centrul vechi al Bucurestiului. O persoana comunicativa, calma si proactiva **2.800 L;** ☎0726.961.829 info@matisse.ro

319. **Cameriste** pentru hotel 5 stele Compania BrotherCleaning angajeaza cameriste pentru hotel 5 stele, zona centrala. Program 08:00-17:00/ 5 zile pe saptamana. Salarizarea 3000 lei netBonusuri camere Transportul decontat Salarizarea de 2A— pe luna.Rugam seriozitate! **3.500 L;** ☎0760.696.291 office@brothercleaning.ro

320. **Cameriste,** personal curatenie pentru hotel, Crowne Plaza, Bd Mamaia nr 564, Constanta ☎0786.011.846 resurse.umane@ramadanorth.ro

321. **Carrefour** Express angajeaza casieri. Carrefour Express angajeaza casieri in Zona Metrou Aurel Vlaicu, **3.150 L;** ☎0744.324.978 mihaela.burlacu@d20.ro

322. **Casier** Angajez casier, magazin alimentar, sector 1 **4.000 L;** ☎0724.262.407 dliviu70@yahoo.com

323. **Casier** - Liceul Francez Stradale - Liceul Francez, angajeaza casier linie servire, program L-V, 7-15.30, S-D Liber. Adresa: Soseaua Bucuresti Ploiesti 160A, langa Academia de Politie, STB: 203, 443, 442, 447, **3.000 L;** ☎0732.018.481 manager.stradalelyceefrancais@flavours.ro

324. **Casier** angajam benzinaria Mol Fundeni Mol Fundeni angajeaza casier. Program pe ture Salariu aprox 3000 lei/luna, bonuri de masa (35 lei/zi). Relatii la tel. 0723510915 **3.000 L;** ☎0723.510.915

325. **Casier** Fast Food. Angajam urgent casier in FastFood. Cerinte: minim 10 clase, cazier curat. Se ofera venit Net 3100 Ron (salariu+tichete+bonus).Program de 8 ore, 5 zile pe saptamana. Locatie: Sector 1. Pentru detalii sunati, **3.100 L;** ☎0726.648.873

326. **Casier** magazin alimentar Pronto AuGust angajeaza casier . Program 8 ore in ture (zi si noapte). Atributii: - alimenteaza frigiderele si raftURile cu marfa- vinde marfa Relatii la telefon: **3.000 L;** ☎0768.098.165 anca.moldoveanu@prontomobile.ro

327. **Casier** pentru cantina cu autoservire, Angajam casier responsabil pentru cantina in Stefanesti de Jos. Transport asigurat din toate zonele bucurestiului (daca sunteti din Bucuresti) Oferim salariu fix plus bonuri de masa; **3.000 L;** ☎0766.210.866

328. **Casier** pentru fast food, pachet salarial: 3.000 - 3.100 Lei/lunar. Program: 5 zile lucratoare + 2 zile libere: 2 schimburi - 8h. Cerinte: min. 8 clase; cazier curat; peste 18 ani **3.100 L;** ☎0749.035.608

329. **Casier** Restaurant Tunari-Ilfov. Restaurant Gaetana angajeaza 2 persoane pentru postul de casier, preluare comenzi telefonice, Glovo si Tazz. Locatia noastra se afla in Tunari, Ilfov.Canditatul ideal:Absolvent(a) studii medii (liceu) sau superioare; Persoana dinamica, cu abilitati dezvoltate de comunicare si relationare; Foarte buna capacitate organizatorica; Cunostinte operare calculator.Oferim:Salariu motivant 3000 lei net plus bonuri de masa in valoare de 300 lei, 1 masa pe zi, transport decontat, **3.300 L;** ☎0747.042.749 contabilitate@fourtofour.ro

330. **Casier** si lucrator comercial Shop&Go Mihalache 60 Angajam casier si lucrator comercial Shop&Go Ion Mihalache 60, sector 1, tramvaiul 41. Program de 1+1 (1 zi lucrata si 1 zi libera). Acordam suplimentar bonusuri in functie de implicare si rezultate. **2.800 L;** ☎0799.292.988 echipainitiala@gmail.com

331. **Casier** si lucrator comercial Shop&Go Salajan Bd. 1 Decembrie 1918, posta Macaralei. Angajez casier si lucrator comercial pe program full-time. Oportunitati de dezvoltare, salariu atractiv, siguranta, contract pe perioada nedeterminata; ☎0774.015.030 mihaicorinaconstanta@yahoo.com

332. **Casier,** Cautam casiera responsabila si dornica sa se alature echipei noastre in cadrul cantinei "the canteen" situata in zona Tei , barbu vacarescu 44. Programul este de luni-vineri, weekendul liber ! Daca sunteti o persoana organizata si va place sa lucrati intr-un mediu dinamic, va asteptam ! posibilitati de avansare !Ne puteti trimite cv pe email sau ne puteti contacta direct la numarul de telefon afisat in anunt ☎0735.517.630/ 0762.507.815 contact@thecanteen.ro

333. **Casier,** casiera pentru centrul logist Emag in sat Bacu, comuna Joita, ☎0729.024.019 georgen58@gmail.com

334. **Casier,** femeie de serviciu supermarket Supermarket situat in Piata Iancului angajeaza un casier/ casiera si o femeie de serviciu. Pentru casier se ofera un salariu net de 2.500 lei + bonuri de masa in valoare de 700 lei iar pentru femeia de serviciu 2.200 lei + bonuri de masa 700 lei. Relatii la telefon. Program de lucru avantajos, inclusiv toate duminicile libere. ☎0758.108.240/ 021.252.21.90 intermacedonia98@yahoo.com

335. **Casier,** lucrator comercial, Berceni, sector 4 Casier, lucrator comercial la Shop&Go Mega Image, Aparatorii Patriei, Moldovita 15A.Program 1+1 (1 zi lucrata, 1 zi libera).

LOCURI DE MUNCĂ

ATALIAN România angajează

PERSONAL CURĂȚENIE

full-time și part-time în București

Beneficii:

- Contract de muncă cu toate contribuțiile și beneficiile aferente;
- Pachet salarial fix 3000 lei brut, bonuri de masă în valoare de 420 ron/lună;
- Transport decontat STB/Metrorex;
- Plata orelor suplimentare în cazul efectuarii acestora conform legislației în vigoare;
- Zile suplimentare de concediu de odihnă în funcție de vechimea în organizație;
- Echipament de lucru;
- Mediu de lucru sigur într-o organizație internațională de renume.

ATALIAN GLOBAL SERVICES

021.231.52.00
0730.019.677

353. **Casieri** si lucratori in bucatarie - locatie noua Cautam colegi pe posturile de casier si de lucrator in bucatarie. Nu este necesara experienta. **3.100 L;** ☎0764.336.777

354. **Casieri,** lucratori comerciali. Angajam casier, lucrator comercial cu si fara experienta pt. supermarket. Program 8 ore in 2 schimburi. Oferim salariu atractiv intre 2600 - 3900. Bonuri de masa incluse. Bonul pt. inventar. Orele suplimentare se platesc, **3.900 L;** ☎0744.553.549

355. **Casierita** Angajam casierita. Ne aflam pe strada Barbu Vacarescu 120, program 2/2 de la 9.00-21.00. **3.000 L;** ☎0775.176.789 zloteaalexandru0@gmail.com

356. **Ceramica** Bianca Ploiesti angajeaza sofer SC Ceramica Bianca, producator de obiecte sanitare din Ploiesti angajeaza urgent sofer cu domiciliul obligatoriu in Bucuresti, posesor permis de conducere categoria B, cu o vechime de minim 5 ani, fara antecedente rutiere si fara cazier judiciar, pentru deservire conducere societate.Societatea ofera: salarizare si prime motivante, oportunitatea desfasurarii activitatii pe termen lung, masina de serviciu, orice forma de sprijin in domeniul medical.Relatii la telefon: 0244.599.883, 0728.634.340E-mail: ceramica@bianca.ro **2.700 L;** ☎0728.634.340 ceramica@bianca.ro

357. **China** Tobacco International Europe Company SRL Oras Pantelimon, Str. Cernica nr. 21, Jud. Ilfov, CUI 9199340, angajeaza in conditiile legii: Economist in economie generala Cod COR 263102, 1 post; Director economic Cod COR 112020, 1 post. Selectie pe baza de CV-uri primite pe e-mail pana la data de 22-04-2024. ☎0728.120.825 juridic.ctiec@outlook.com

358. **Club** Razelm, cu sediul in Mangalia, jud. CT, angajeaza 1 barman si 4 lucrator bucatarie (spalator vase mari); ☎0737.356.952

359. **Coafeza,** cosmeticiana, frizer. Salon cu vad si vechime in domeniu dorim sa ne completam echipa cu: coafeza, cosmeticiana, frizer; ☎0740.864.864 grgnastase@yahoo.com

360. **Coafeza,** cosmeticiana, manichiurista Salon deschis de 20 de ani, clientela formata, in zona Obor, Kaufland, sector 2 Bucuresti, angajam coafeza, cosmeticiana, manichiurista, persoane serioase si motivate. 0745 280 495 Oana Vintila. ☎0724.777.442 bluemli23@yahoo.de

361. **Cofectioner** cu experienta angajam urgent. Atelier de croitorie pe comanda, Bucuresti, zona Vasile Lascar, angajam masinist/confectioner.Cerinte: experienta de minim 3 ani in domeniul croitoriei la comanda. Salariu 4000 lei (sau mai mare in functie de experienta), contract de munca. Cautam in plus si pe cineva part time: 4 h/zi, **4.000 L;** ☎0730.422.699 adola@adola.ro

362. **Cofetar** angajam pentru laborator cofetarie zona Giulesti, salariu incepand de la 5500, contract de munca, experienta, program flexibil, bonusuri, **5.500 L;** ☎0725.328.292

363. **Cofetar** Cofetarie, in sector 6 angajam cofetar cu experienta. ☎0766.877.381 Letan_elena@yahoo.com

364. **Cofetar** cu experienta Cofetarie (zona Cora Pantelimon) angajeaza cofetar cu experienta in preparare si finisare. Laboratorul este unul modern care ofera conditii de lucru deosebite. Program de zi. Salariul net motivant, se poate negocia in functie de experienta si calificare, prime de sarbatori, contract pe perioada nedeterminata. ☎0729.964.457 cofetaria_anira@yahoo.com

365. **Cofetar cu experienta, ajutor cofetar, vanzatoare pentru cofetariile Sweet By MarVio. Salarii atragatoare. Program bun.Rog si ofer seriozitate ☎0765.627.216**

366. **Cofetar** sau Ajutor de Cofetar Atelier de prajituri artizanale, cautam o colega cu minim 1 an experienta in cofetarie, pasionata, dispusa sa invete stilul nostru de lucru si cu drag de tot ce inseamna creearea prajiturilor! **3.500 L;** ☎0728.811.474 cakevan2018@gmail.com

367. **Cofetar,** ajutor cofetar Laborator, angajam cofetari. Program flexibil. Detalii la tel. ☎0741.777.509

368. **Cofetar/** patiser cu experienta - 4 ore pe zi 2500 pentru Brutaria Companion. Mai multe detalii la numarul de telefon. Program - luni - vineri 16:00-20:00 sau marti - sambata sau miercuri - duminica sau sambata- duminica; **2.500 L;** ☎0745.023.177 radu@bacaniacompanion.ro

369. **Colaboratori Firma de publicitate vechime de 25 ani, angajam colatori cu experienta (aplicare colante) cu contract de munca salariu intre 4000 si 4500 lei net. Sediu firma in zona Unirii piata Alba Iulia 4.500 L; ☎0722.214.416**

370. **Colega** pentru facturare in Afumati, Ilfov. Experienta program SAGA, conturi contabile, inregistrare intrari, inregistrare iesiri. Telefon ☎0752.128.670

371. **Colege** Sortare Papiote Angajam ambalatori manuali necalificati.Venit net de 3000 RON (salariu+tichete)se lucreaza in 2 schimburi de 8 ore,luni pana vineri.Sector 3,langa metrou Republica ; **3.000 L;**

372. **Colegi** pentru intregirea echipei Shop&Go, sector 5. Preferabil cu experienta ☎0741.454.248

373. **Concierege** pentru hotelul de 5 stele Sheraton Bucuresti. CV-urile se pot depune personal la receptia hotelului sau la adresa de email mentionata ☎0743.145.330 andrei.niculescu@sheratonbucharest.com

374. **Conducator** auto, Bronec angajeaza personal pentru functia de conducator auto cu atributii de agenti securitate, permis categoria B, pentru obiectivele din Bucuresti; ☎021.326.20.44/ 0723.802.334 bronec@bronec.ro

375. **Confectioner** masina de cusut Uberdeck, Responsabilitati: confectioner textile pentru masina de cusut Uberdeck. Cerinte: Experienta in domeniul textil, sa cunoasca masina de cusut Uberdeck ☎0727.551.903 denisa.m@maamgarments.com

376. **Confectionera** cap coada masina simpla de cusut, pentru fabrica de confectii textile dama, salariu motivant, mediu de lucru placut, zona Nerva Traian, posibilitate de castig peste salariu **3.500 L;** ☎0725.215.976/ 0720.535.006

377. **Confectionera/** confectionere cu experienta. Atelier confectii dama serie mica angajeaza confectionere calcator si alimentator cu experienta haine dama. Oferim salariu negociabil in functie de performanta, bonuri masa, bonusuri echipa, decont transport, conditii foarte bune, stabilitate. Program luni-vineri 7.00-15.30. Zona Mihai Bravu - Baba Novac, ☎0740.786.249 cariere@yokko.ro

378. **Confectionera/masinista** articole de imbracaminte Cautam o doamna care are experienta in confectionarea produselor capcoada, in concluzie sa stie sa utilizeze mai multe tipuri de masini de cusut, uber, liniara, triplock. Suntem o echipa formata din 8 oameni, lucram intr-un mediu foarte placut si curat. Produsele pe care le lucram este necesar sa fie lucrate curat si ingrijit. Lucram mereu in echipa si nu ne plac individualistii. Program de lucru luni - vineri 9-17:30. Nu lucram sambetele, doar in cazuri extreme, se intampla de 2-3 ori pe an. Pauza de masa la ora 13, manacam impreuna toata echipa. Nu cautam omul perfect, cautam oameni asumati si responsabili. Locatia atelierului: Stirbei Voda 53-55 langa parcul Cismigiu. Salariu este negociabil in functie de experienta. **4.000 L;** ☎0740.979.566 ciprian@tamo-tamo.com

379. **Confectionere** Masina simpla sau triplock Fabrica cu renume zona Costin Georgian sector 3 angajeaza confectionere :masina triplock saumasina simplaCu experienta !Pentru mai multe detalii utilizati nr de telefon din anunt. ☎0770.557.125

380. **Confectionere** textile angajam urgent cu experienta pentru masini liniare si triploc. Program luni-vineri 8.00-16.30, plata orelor suplimentare Zona Cutitul de Argint. **3.000 L;** ☎0751.083.002

381. **Confectionere** Textile Atelier confectii barbati serie mica angajam confectionere cu experienta produse cap-coada si retusuri. Zona Stefan cel Mare - Mihai EminescuProgram de lucru de L-V 8.00-16.30. Oferim salariu negociabil in functie de performanta, bonuri masa, bonusuri echipa; **3.000 L;** ☎0739.679.085

382. **Confectionere.** Atelier creatie Cristallini, infiintat in 2009 angajeaza urgent cofectionere, salariu atractiv, mediu de lucru placut, loc de munca stabil, contract munca, program L-V, 8 h cu pauza masa, zona Piata Victoriei, sect.1 Bucuresti. ☎0726.682.683 denisa@cristallini.com

383. **Confectioneri** tamplarie din aluminiu in atelier GlassPro, firma cu vechime de 11 ani pe piata tamplariei de aluminiu, angajeaza confectioneri/asamblatori tamplarie Aluminiu cu sticla securizat in atelier. Se ofera contract de munca cu salariu net + bonuri de masa in functie de experienta. Asiguram echipament de munca, un mediu curat într-o hala noua cu toate dotarile necesare unui loc de munca stabil si sigur. Va rugam sa ne contactati pentru mai multe detalii si interviu; ☎0741.793.570 contact@glasspro.ro

384. **Confectioneri,** montatori PVC Aluminiu, societate comerciala angajeaza confectioneri-montatori tamplarie PVC Aluminiu, cu sau fara experienta, salariu atractiv + bonuri de masa, permis conducere cat. B constituie un avantaj; ☎0728.444.646 sorin.tamas@sssglass.ro

385. **Consiler** service camioane si remorci cu fac. transporturi sau experienta profesioanala in auto pentru reprezentanta service camioane si remorci, oferim conditii bune de lucru, bd. Preciziei nr. 11, CV la email, **5.000 L;** ☎0749.102.608/ 0749.102.603 resurseumane@edparts.ro

386. **Consilier** juridic Noi, Midas Antrepriza Constructii, ne dorim echipa si dorim in cadrul echipei noastre un nou coleg - consilier juridic cu experienta in domeniul constructiilor. Oferim salariu fix si bonus de performanta. Biroul este in Busureti, sector 2, zona Fundeni. ☎0754.879.761 midas_constructii@yahoo.com

387. **Consilier** pentru tinere. Fundatia Avenor cu sediul in Bucuresti angajeaza Consilier pentru tineret, studii superioare, 1 post. CV-urile se primesc la adresa de email nitu_antoaneta@yahoo.com. Selectia se va sustine la sediul firmei. nitu_antoaneta@yahoo.com

388. **Consilier** piese angajam consilier piese, necesar sa cunoasca calculator si ceva cunostinte despre masini. Pozitia presupune a face comanda de piese la masinile care vin la reparat. Locatia se afla in zona de Nord Bucuresti la intrare in Otopeni. Exista acces autobuz. **3.000 L;** ☎0721.721.089

389. **Consilier receptie service camioane si remorci Reprezentanta service camioane si remorci angajam receptionist service cu fac. transporturi - Autovehicule Rutiere, oferim conditii bune de lucru, venituri lunare intre 4.500 - 6.000 Ron, bd. Preciziei. CV la email 5.000 L; ☎0749.102.608/ 0749.102.603 resurseumane@edparts.ro**

390. **Consilier vanzare magazin bricolaj in sectorul 4, langa Mall Sun Plaza, angajeaza consilier vanzare pentru raionul de materiale de constructii, autorizatia de stivuitorist constituie un avantaj. Posibilitate dezvoltare profesionala si oferim stabilitate si seriozitate. ☎0756.092.101 Ghindaruflorin@yahoo.com**

391. **Consilier vanzari - lucrator comercial. Magazin de moda angajeaza vanzatoare full-time si part-time. Cautam o persoana vesela si sociabila, dornica sa lucreze intr-un mediu placut. Se ofera salariu fix, plus comision din vanzari, 2.600 L; ☎0766.372.157 danabadoi2003@yahoo.com**

392. **Consilier vanzari Ideal Bebe Bucuresti. Aplica sa devii noul nostru coleg in magazinul Ideal Bebe din Bucuresti.Cerinte: Persoana dinamica, responsabila, agreabila, orientata catre clientAtributii:- Ofera consultanta clientilor pentru a face alegerea potrivita- Gestioneaza incasarile si comenzile clientilorBeneficii:- Training si oportunitate dezvoltare profesionala- Program de lucru in ture- Salariu fix + bonus motivant 3.500 L; ☎0786.562.159 catalinpas@yahoo.com**

393. **Consultant** vanzari rezidentiale Angajam consultant vanzari rezidentiale, cu experienta minim 2 ani, zona Lujerului, Bucuresti. garmian.prov@gmail.com

394. **Consultant** vanzari/gestionar materiale. Candidatul ideal: experienta pe un post similar de minim 5 ani (Dedeman, BricoDepo, Hornbach, MatHaus). Initiativa, memorie vizuala, concentrare si atentie distributiva. Punctualitate, spirit organizatoric, capacitate de a lucra cu oamenii. Permis de conducere cat. B; ☎0766.460.428 secretariat@okcompany.ro

395. **Contabil** care utilizeaza aplicatia E-bloc (si pensionari) pentru firma de administratie imobile; ☎0761.601.270/ 0773.850.548

396. **Contabil** Firma de contabilitate cu sediul in Bucuresti, sector 4 angajeaza absolvent de liceu/colegiu/studii universitare cu/fara experienta pentru operarea documentelor de la clienti si indosarierea acestora; ☎0727.134.850 conta2024ec@gmail.com

397. **Contabil** cu cunostinte in resurse umane, grup de firme angajeaza pentru depunere declaratii inchidere, bilant, rapoarte. Program luni vineri 09-17, zona Lizeanu **4.000 L;** ☎0742.786.277 florinbolocan19@gmail.com

408. **Contabila** pt contabilitate primara si gestiune Angajam contabila pentru contabilitate primara si gestiuneCerinte:Experienta in contabilitate primara si MS OfficeResponsabilitati:Gestionarea facturilor, intocmire Nir, transfer stoc, inventare ☎0769.164.064 office@roxypub.ro

409. **Contabilitate** cu Omikron Pentru firma Polen Impex SRL. Gara de Nord sector 1 Bucuresti. Noi avem 2 firme si 6 magazine. Program Luni - Vineri ora 08:00 - 16:00. Salariu minimum 10.000 lei. **10.000 L;** ☎0735.161.441/ 0735.161.441 muminaydogdu@gmail.com

410. **Contabilitate/Gestiune** Catering preluare comenzi si centralizare, avize, verificare productie si livrare, inregistrarea documentelor contabile, NIR, full time. Avize si facturile. Experienta HORECA. Se lucreaza 1 weekend da si 1 nu; ☎0745.353.818 quercuscatering@gmail.com

411. **Controlor** produs finit, fabrica capsule medicamente din Bucuresti, S1, cautam noi colegi cu experienta pe postul de controlor calitate. Program L-V, 1 schimb. Transport asigurat din S1. Detalii la nr. tel. **4.200 L;** ☎0735.911.938 recrutare@working4u.ro

412. **Controlor** tehnic calitate confectii dama, angajam CTC-ist confectii textile cu experienta. Ti oferim salariu negociabil in functie de experienta + bonusuri, bonuri masa, decont transport, conditii foarte bune, stabilitate. Program luni-vineri 7.00-15.30. Zona Mihai Bravu - Baba Novac. ☎0740.786.249 cariere@yokko.ro

413. **Coordonator** departament vanzari Best Achizitii recruteaza Coordonator Departament Vanzari cu experienta in vanzari/ logistica minim 3 ani. Salariu 5.000 Lei net plus tichete de masa de 400 Lei. **5.000 L;** resurseumane@bestachizitii.ro

414. **Coordonator** echipa curatenie in Bucuresti Societate comerciala angajam coordonator curatenie in Bucuresti. Oferim: - salariul fix motivant + tichete de masa, - loc de munca stabil, - contract pe perioada nedeterminata,Cerinte: persoana dinamica, harnica si serioasa, abilitati bune de comunicare si intelegere. Persoanele interesate sunt rugate sa ne contacteze la numar de telefon sau sa ne lase un mesaj prin sms/ WhatsApp **4.000 L;** ☎0747.222.231

415. **Coordonator,** sef echipa si agenti de curatenie in centru comercial Colentina- Obor. Oferim:salariu motivant platit la timp, plata orelor suplimentare, bonuri de masa, program flexibil,training gratuit; ☎0799.012.111

416. **Coordonator, sef echipa si agenti de curatenie in centru comercial Colentina-Obor. Oferim:salariu motivant platit la timp, plata orelor suplimentare, bonuri de masa, program flexibil,training gratuit; ☎0799.012.111**

417. **CopyShop** in Mall Vitan sau Plaza Romania coleg pentru servicii de print si personalizare. **3.000 L;** ☎0726.696.437 razvan@printingstore.ro

418. **Cor** Adyana SRL angajeaza bucatari, ajutor bucatar, cameriste, ospatari fara antecedente penale, cv-urile se pot depune la adresa de e-mail **3.300 L;** job.agency@hotmail.com

Firma Top Design Mobilier cu punctul de lucru situat in Otopeni, angajam

FREZOR / PRELUCRATOR PRIN ASCHIERE

CU EXPERIENTA

Cerinte:
- Pregatirea frezei, Executarea operatiilor specifice de frezare;
- Experienta minim 2 ani;
- Studii medii/scoala profesionala profil tehnic;
- Cunostinte desen tehnic; Seriozitate, disciplina;

Beneficii:
- Salariu negociabil, tichete masa, abonament Medlife;
- Transport asigurat. Program lu-vi, 7.30 - 16.20

CV la office@future-industries.ro
Detalii la: 0771.007.619

398. **Contabil** cu experienta SC Karema fruct SRL - furnizor de legume si fructe in marea majoritate a hipermarketurilor, angajeaza contabil cu experienta. Se cauta o persoana dinamica, serioasa, absolvent de cursuri universitara. Locatia se afla in Com. Dascalu, jud. Ilfov. Program de lucru 09.00-17.00 (L-V). **4.000 L;** ☎0721.236.764 comercial@karemafruct.ro

399. **Contabil** pentru asociatiile de proprietari cu experienta in Bloc Manager, program luni vineri 09-17 **4.000 L;** ☎0742.786.277 florinbolocan19@gmail.com

400. **Contabil** Popesti Leordeni Cautam contabil licentiat cu experienta.Operare in program Charisma. ☎0766.441.125 carmen.arhire@blue-planet.ro

401. **Contabil** primar Topk Utilaje Alimentare angajeaza pentru sediul firmei din Pantelimon. Program de lucru: L-V 8:30-17. Detalii telefonic **4.000 L;** ☎0730.643.029 job@topk.ro

402. **Contabil** primar, absolvent de studii superioare economice sau liceu economic contabilitate; experienta 2 ani in contabilitate si utilizare a programului SAGA;cunostinte bune de contabilitate financiara, gestiune si fiscalitate; cunostinte avansate MS Office - Excel in special. **3.000 L;** ☎0758.059.595 nicolae.achim@casiplast.ro

403. **Contabil** zona Universitate. Firma contabilitate angajam persoana cu experienta minim 2 ani in programul Saga: zona Universitate. CV-urile se transmit la adresa de email expert.office@gmail.com; **6.000 L;** ☎0741.096.293 expert.office@gmail.com

404. **Contabil.** Cautam un(o) coleg(a) care sa ne ajute cu activitatile de contabilitate primara din cadrul grupului de restaurante SHC. Oferim pachet salarial in functie de experienta si program de lucru echilibrat. ☎0731.322.472 hr@stadio.ro

405. **Contabil.** Colegi, ne marim echipa, locatie premium Bucuresti. Cautam colegi noi full time pentru postul de contabil, intocmire declaratii fiscale, inchidere balanta, cunostintele de utilizare a programului de contabilitate SAGA. Program 8 ore/ zi, pauza masa. Beneficii extra: prime de performanta in functie de rezultate. Locatie: Tineretului, Sincai. Asteptam CV-ul dvs in vederea programarii la interviu la adresa de email: office@galaxis.ro.Toate detaliile pentru pasii de parcurs si cum poti lua legatura cu noi sunt disponibile la numarul de telefon 0722684272 in intervalul 9:00 - 18:00. ☎0722.684.272

406. **Contabila** / expert contabilitate Firma de constructii angajam contabil / expert contabilitate! Salariu motivant! Va rugam sa ne contactati la nr de telefon 0728914109 sau pe whatssapp ☎0728.914.109/ 0722.518.869 irina_allex@yahoo.com

407. **Contabila** primara Angajam pentru postul de contabilitate primara in domeniul HORECA respectiv ambalaje,produse menaj. Contabilitatea se va tine in programul Saga. Oferta de munca se va face pentru programul full time 8 ore de luni pana vineri. Locatia se afla la Afumati ☎0752.128.670 comenzi@batiatus.ro

419. **Cosmeticiana** Salon Beauty Lounge, zona Calea Mosilor, intersectie Eminescu, Pizza Hut, Dacia, sector 2. Angajam cosmeticiana cu experienta in domeniu, seriozitate, profesionalism. Salariu motivant ☎0744.499.555/ 0761.882.442 nutibratu@yahoo.com

420. **Covirigar** modelatori covrigi. Angajam covrigari cu experienta zona Mihai Bravu metrou; ☎0721.880.281

421. **Covrigar** cu experienta pentru sector 4 si sector 5 modelator covrigi pentru sector 4 cu experienta, Soseaua Berceni si Calea Rahovei, ☎0743.278.200 aydenpan_2010@yahoo.com

422. **Croitoreasa** sau confectionera Angajez croitoreasa si confectionere pentru atelier croitorie si retusuri. Salariu atractiv 4000 lei. Locatii disponibile in sectoarele 3 si 4. Program flexibil. **4.000 L;** ☎0771.782.286

423. **Croitor** manual, firma incalatminte angajeaza croitor manual , croitor pe stanta zona Colentina, stradal; ☎0722.294.441 aristocrat.stil@yahoo.ro

424. **Croitoreasa** croitoreasa-retusiera cu experienta pentru atelier de retus. Salariu si program motivant. ☎0723.254.463 Cristescu_alexandru2003@yahoo.com

425. **Croitoreasa** (Masinista) Angajam croitoreasa/croitor, in cadrul atelierului nostru localizat in Bucuresti, sectorul 2, zona Obor - job full time, 8 ore/zi, de luni pana vineri- salariul in functie de performante; intre (2700-3500) se acorda prime de sarbatori- carte de muncamediu de lucru placutCerintele postului:- cusut in masina cap-coada produse de duma gata croite.Pentru mai multe detalii si programare la interviu/ proba de lucru va rugam sa ne contactati telefonic **2.800 L;** ☎0749.350.078 Oana.popa85@yahoo.com

426. **Croitoreasa** / confectionera 3000 lei Angajez croitoreasa si confectionere pentru atelier croitorie si retusuri. Salariu atractiv 3000 lei. Locatii disponibile in sectoarele 3 si 4. Program flexibil. **3.000 L;** ☎0730.820.120

427. **Croitoreasa/** cusator tapiterie Angajam croitoreasa/ cusatoreasa cu experienta de min 2 ani in tapiterie, realizam la comanda canapele, fotolii si paturi tapitateExperienta de min 2 ani in tapiterie **5.500 L;** ☎0744.320.577 office@unican.ro

428. **Croitoreasca** pentru atelier creatie, pentru croit mostre dama. Nu se croieste span. Zona Piata Victoriei. Program 7-15.30; **3.600 L;** ☎0737.444.444

429. **Croitori** piele cu experienta, urgent pentru fabrica incaltaminte Splaiul Unirii. Salariu net 2.550 Ron, bonuri de masa 700 Ron, decont transport 70 Ron. Program 07:00-15:30 L-V. Cerinte: 8 clase, cazier curat **3.300 L;** ☎0749.608.510

430. **Cuptorist** cuptor cu lemne Fabrica de Paine 2Spice, strada Straduintei nr.1, Blv. Alexandru Obregia, Piata Cultural, sector 4, Bucuresti (Langa Post Office 82).Salariu 6500lei program 23:30-10:30. O zi liber pe saptamana. **6.500 L;** ☎0734.475.540/ 0732.686.628 muminaydogdu@gmail.com

431. **Curatenie** birouri 2 locatii. Locatii centrale Firma curatenie angajeaza Menajera spatii birouri-2 locatii. Program de lucru 8 ore 06:00-13:00.Salariul net 2950 lei-cu tichete de masa incluse + transport, **2.950 L;** ☎0786.461.231

432. **Curatenie** birouri dupa amiaza-Aurel Vlaicu Firma curatenie angajeaza Menajera spatii birouri-2 locatii. Program de lucru 8 ore 16:00-20:00. Salariul net 2950 lei-cu tichete de masa incluse, **2.950 L;** ☎0786.461.231

433. **Curatenie** birouri part time Aurel Vlaicu. Firma curatenie angajeaza Menajera spatii birouri-Aurel Vlaicu. Program de lucru 3 ore 05:30-08:30. Salariul net 1000 lei, **1.000 L;** ☎0786.461.231

434. **Curatenie** si vase Restaurant South Burger Garden (Metalurgiei 70) angajeaza personal pentru curatenie si vase. Lucreaza 2 persoane pe tura (barul este separat, paharele se spala la bar): - 2 zile cu 2 zile; - salariu 3150 lei (de 2 ori pe luna : avans si lichidare);- tips zilnic ; - taxi - limita deconf 150 de lei. **3.300 L;** ☎+40771301096 hr@southburger.ro

435. **Curatenie,** gradinta, Pipera Scoala/ gradinita din zona Pipera cauta o persoana dedicata si responsabila pentru postul de curatenie si ingrijire a copiilor. Suntem in cautarea unei persoane care sa fie pasionata de lucru cu copiii si sa ofere un mediu curat si sigur pentru ei.Responsabilitati:Asigurarea curateniei si igienei in toate spatiile scolii/ grediniteCuratarea salilor de clasa, grupurilor sanitare si altor spatii comuneSupervizarea copiilor in timpul orelor de joaca si a altor activitati in aer liberColaborarea cu personalul didactic si administrativ pentru asigurarea unui mediu sigur si curatCerinte:Experienta anterioara in curatenie sau ingrijirea copiilor este un avantajAtitudine pozitiva si abilitatea de a lucra in echipaCapacitatea de a comunica eficient cu copiii si aduliiFiabilitate si atentie la detaliiBeneficii:Program de lucru stabil si contract pe termen lungMediu de lucru placut si dinamicOportunitatea de a contribui la dezvoltarea si bunastarea copiilorPentru detalii suplimentare si programare interviu, va rugam sa sunati la 0730118986Alatura-te echipei noastre si ajuta-ne sa cream un mediu sigur si plin de bucurie pentru copiii nostri! ☎0730.118.986 contact@scoala-germana.ro

436. **Curier** S.C URBAN INTERACTIV S.R.L angajeaza curieri , cod COR 962101, detalii la nr de telefon: ☎0749.895.342

437. **Curier** colaborator Bucuresti si Ilfov Cerinte: posesor autoutilitara de marime mele, mica sau mare (una sau mai multe) si societate: SRL,PFA,etc. Se livreaza plicuri si colete de marime medie in Bucuresti si Ilfov. Nu livram paleti,cutii sau alte Depozit in Sos. Alexandriei 99A Bragadiru. **1.850 €;** ☎0722.632.850 nicu.enache@bookurier.ro

438. **Curier** livrator mancare Grup de restaurante, locatii centrale angajam livratori auto proprii , scuter, livrari in tot Bucurestiul, 2 -3 zile libere pe saptamana, salariu motivant, contract de munca, o masa calda pe zi, bonusuri in functie de numarul de comenzi livrate; **3.500 L;** ☎0726.555.686

439. **Curieri** Cerinteminim 18 ani;minim 8 clase;experienta pe auto-utilitara(3,5 tone);permis de conducere B-minim 2 ani;experienta distributie-minim 1 anOferimsalariul 2500 leitichete 35 lei **4.000 L;** ☎0755.651.839/ 0775.155.077

440. **Curieri** Urgent Cerinteminim 18 ani;minim 8 clase;experienta pe auto-utilitara(3,5 tone);permis de conducere B-minim 2 ani;experienta distributie-minim 1 anOferimsalariul 2500 leitichete 35 lei **4.000 L;** ☎0755.651.839/ 0775.155.077

441. **Curieri,** Otopeni Cerinteminim 10 clase;cazier curat;permis de conducere B-minim 2 ani;experienta in curierat/distributie-minim 1 an;Oferimsalariul net 3217 lei;tichete de masa 30 lei; **4.000 L;** ☎0771.226.332/ 0755.651.839

442. **Cusatoare** cu experienta Angama cusatoare incaltaminte fabrica cu experienta. Minim 8 clase, cazier curat .Venit total 3200 lei net, program L-V 07:00-15:30, Locatie sector 4. Detalii la telefon **3.200 L;** ☎0770.334.947

443. **Cusatoare** incaltaminte cu experienta Angajam urgent. Salariul 2500-3500 lei net in functie de experienta, decont transport.Programul L-V 07:00-15:30. **3.500 L;** ☎0739.350.645

444. **Cusatoare** incaltaminte cu experienta. urgent, pentru fabrica incaltaminte, Splaiul Unirii. Salariu net 2.500 - 3.500 Ron, tichete de masa 700 Ron, decont abonament transport. Program 07:00-15:30 L-V. Locatie Splaiul Unirii. Detalii la telefon **4.000 L;** ☎0749.608.510

445. **Cusator - piese piele si inlocuitor La Future SRL ne gasesti un mediu de lucru stabil, relaxant, cu pauze din 2 in 2 ore, intr-o echipa tanara si dinamica. Daca esti interesat, ai experienta sau esti dornic sa inveti o nouă meserie, ne poti contacta pentru o proba de lucru. Beneficiile pe care le oferim sunt: transport asigurat sau decontat (Buftea, Baneasa, Bucuresti, Ploiesti etc.); pachet salarial atractiv + bonuri de masa + prime periodice; bonusuri de performanta; abonament Business la clinicile private Medlife; conditii de lucru la standarde europene; program de lucru fix 07:30-16:20. Experienta introdeauna constituie un avantaj. Future SRL, str. Drumul Odaii, nr. 28, Otopeni, 075100, office@future-industries.ro, www.future-industries.ro; ☎021.352.09.77/ 0771.007.619**

446. **Customer** Suppor Specialist Ne dorim sa aducem in echipa PRIMA o persoana inteligenta, energica, care sa se alature colegilor din departamentul Customer Support. Constituim o echipa care sa faca performanta in domeniul constructiilor, avem planuri mari, de aceea dorim sa ni te alaturi doar daca esti un profesionist desavarsit si ne impartasesti valorile.Asteptam cu nerabdare sa te cunoastem daca: -Esti absolvent de studii superioare; -Ai experienta in elaborarea documentelor pentru contracte imobiliare; -Ai experienta anterioara in domeniul imobiliar sau intr-un rol similar de back office; -Ai abilitati de organizare, planificare, management al timpului;-Ai bune cunostinte de operare PC (pachetul Microsoft Office);-Ai atentie la detalii, spirit de initiativa, auto -organizare;-Ai capacitatea de analiza si sinteza, de luare a deciziilor.Contribuitia ta in companie:-Procesarea documentelor pentru contracte imobiliare in conformitate cu reglementarile si politicile interne; -Relatia cu biroul notarial;-Relatia cu societatile de avocatura;-Gestionarea documentelor referitoare la notificari, receptia partiala si finala a apartamentelor;-Gestionarea relatiei contractuale cu toti clientii (termene de plata si conditii, termene de alegere finisaje, termene de receptie);-Transmiterea de notificari si informari catre clienti;-Pregatirea pachetului de documente ce vor fi transmise clientilor pentru obtinerea finantarilor bancare si transmiterea acestora catre bancile finantatoare ale clientilor;-Pregatirea pachetelor de documente ce vor fi predate clientilor la semnarea contractelor. Câteva cuvinte despre noi:Suntem PRIMA Development Group, cel mai mare dezvoltator imobiliar din vestul Tarii si unul dintre cei mai mari din tara. Iar in urmatorii ani vrem sa fim cel mai profesionist dezvoltator si constructor de locuinte din Romania. In Bucuresti am intrat in 2017, cand am inceput proiectul Boemia Apartments, in 2020 am finalizat proiectul Core Timpuri Noi, iar anul trecut am inceput proiectul Prima Vista. Avem in plan construcția a inca 2.500 de apartamente in urmatorii 5 ani.Avem resursele si organizarea sa atingem nivelul de performanta pe care ni l-am propus si am construit cea mai peformanta echipa din domeniu. Daca simti ca te potrivesti, noi te asteptam sa te cunoastem. **5.000 L;** ☎0741.112.764 irina.doloman@primadevelopment.ro

447. **Deserventi** excavator si buldoexcavator zona Bucuresti si Ilfov ☎0722.140.900 catalin_c82@yahoo.com

448. **Diaplast** Production SRL angajeaza DIAPLAST PRODUCTION SRL angajeaza Operator mase plastice cod cor 814209- 25 posturi. Cerinte: studii profesionale, cunostinte minime de limba engleza. Selectia se face in baza CV-urilor transmise la adresa: ionela23053@gmail.com

449. **DISPECER** pentru centru de alarma firma de paza. Relatii telefon. ☎0786.852.330 elena.manda@argosecurity.ro

450. **Dispecer** centru alarma, cu sau fara experienta, program de lucru 180 ore, se cer cunostinte minime PC, tarif 13,5 Ron pe ora si scolarizare gratuit; ☎0725.500.510/ 0732.830.207

451. **Dispecer** monitorizare video Veranda Mall Obor Ne marim echipa, iar daca iti doresti sa faci parte dintru colectiv dinamic si pus pe treaba, cautam dispeceri cu sau fara experienta, pentru echipa de securitate din mall Veranda Obor. Program de lucru in ture. Rugam si oferim seriozitate ☎0736.400.865

SSG

ANGAJEAZĂ: AGENȚI SECURITATE

AGENȚI INTERVENȚIE

ȘEF TURĂ • DISPECERI

Bonusuri de performanță, prime

SALARIZARE CUPRINSĂ ÎNTRE 2500-3500 LEI

0725.500.510; 0732.830.207

452. **Dispecer** video salariu 2800 lei si bonuri de masaserviciul se desfasoara in ture de noapte a 10 ore, cu exceptia zilelor de weekend si a sarbatorilor legale,norma de lucru 160 ore/luna,curs de calificare. recrutare@tiger.ro

453. **Dispecer,** tehnician sisteme alarmare si CCTV, agenti securitate si sef de obiectiv pentru Bucuresti, Ilfov (zona Carrefour Militari si Chitila) si pentru Teleorman (Videle tel. 0720.443.884). Detalii la telefon; ☎0742.780.000

454. **Dispecere** pentru pizzerie cu program non-stop Pizzerie situata central, angajeaza dispecere preluare comenzi. Salariu atractiv, plus bonusuri in functie de vanzare. Tel. ☎0723.469.078 cosminbanica77@yahoo.com

455. **DISPECERI** CU SAU FARA EXPERIENTA PENTRU HYPERMARKET CORA ALEXANDREI. ☎0741.133.841 ovidiu.tanislav@argosecurity.ro

456. **Dispeceri** cu experienta pentru centru de alarmare. Program de zi, salariu 3.000 Lei si bonuri de masă. Echipa este formata din 1 responsabil si 2 dispeceri recrutare@tiger.ro

457. **Dispeceri** video, cunostinte PC, salarizare 14 Ron/ora si bonus cuprins intre 700-1000 Ron, program 12/24, 12/48. ☎0725.500.510/ 0732.830.207

458. **Divizia** Scoli Stradale angajeaza sofer. Divizia Scoli Stradale isi mareste echipa de soferi. Sediu: Str. Elena Vacarescu, nr. 9, Sector 1, Bucuresti, **3.000 L;** ☎0729.836.895 nicoleta.soreanu@flavours.ro

459. **Doamna sa vina sa faca mic masaj la picioare cu un aparat electric unui pensionar, 30 minute 70 de lei, zona Doamna Ghica; ☎0736.521.527**

460. **Doamna** de curatenie. Societate medicala (Clinica medicala Unirii) angajeaza doamne pentru curatenie. Program 8 ore, contract de munca, salariu motivant, conditii de munca superioare, bonusuri, echipa tanara, **3.000 L;** ☎0744.841.111 artimplant.ro@gmail.com

461. **Doamna** la curatenie in sector 1, Bucuresti, Angajam o doamna pentru postul de curatenie, la o scoala situata in Bucuresti. Programul de lucru este de 8 ore pe zi, L-V. Se ofera: angajare cu carte de munca, bonuri de masa, decontare partiala transport, prima de instalare, asigurari medicale, control medical anual. Beneficii: salariu atractiv, bonuri de masa: 630 lei/luna (30 lei/zi - pentru fiecare zi lucrata), prima de instalare: 375 lei net (valabila in primele 2 luni), decontare transport: (45% din ce aveti nevoie pentru a ajunge la serviciu), o masa calda gratis pe zi, **3.155 L;** ☎0725.280.693

462. **Doamna** la spalat vase si curatenie, program luni - vineri 07.00 - 16.00. Zona Militari, sector 6, Autoservire La Tei. Tel. ☎0724.348.709/ 0736.457.841 Contact@autoservirelatei.ro

LOCURI DE MUNCĂ

MUNCITORI DEPOZIT

Firma Zarea caută muncitori secţia spirtoase, program de lucru 8 ore.
Condiţii foarte avantajoase, oferim salariu motivant, tichete de masă, decont transport, bonusuri de performanţă, prime de sărbători şi multe alte beneficii lunare.
Interviu de angajare L-V orele 10-17 la sediul firmei: Bd. Bucureştii Noi nr. 176, sector 1, cu metrou staţia Laminorului sau 112.

ZAREA **021 667 00 20** **office@zarea.ro**

492. **Electrician** camioane Service camioane si remorci - Reprezentanta, angajam electrician auto, diagnoza, cu experienta, oferim venituri atractive 6000-8000, diagnoza electronica, conditii bune de lucru, zona Preciziei, statia de metrou -200m Militari, va rugam cv la email **6.500 L;** ☎0749.102.523/ 0749.102.603 resurseumane@edparts.ro

493. **Electrician** de forta - locatie fixa, rezidential Angajam electrician de forta in locatie fixa, Bd. Iuliu Maniu 586-590, ansamblu rezidential, program fix.Salariu incepand de la 5.500 lei **5.500 L;** ☎0725.763.102 envogueresidence@gmail.com

494. **Electrician** fotovoltaice. TSS angajeaza electricieni pentru sisteme fotovoltaice, program de lucru L-V 8 ore, salariul intre 4000 si 6000 de lei. Tichete de masa de 30 de lei pe zi, **6.000 L;** ☎0740.023.354 gabriel@thales.pro

495. **Electrician** in constructii, societate angajeaza pentru Bucuresti electrician in constructii pentru executarea instalatiilor electrice de interior la apartamente. Program de opt ore si salariu incepand de la 5000 de lei net, **5.000 L;** ☎0771.305.100 adrian.costache01@gmail.com

496. **Electrician** in Targu Jiu, SC Sight Control, angajam pentru efectuare lucrari electrice. Programare interviu la telefon ☎0751.075.987 office@sightcontrol.ro

497. **Electrician** mentenanta Sectie productie materiale neferoase. Program 3 schimburi a cate 2 zile urmat de 4 zile libere.Flux continuu Venituri totale nete 5000 RON. Masa, cazare, transport asigurat metrou Costin Georgian. **5.000 L;** ☎0745.031.031

498. **Electrician** mentenanta sectie productie Sectie productie materiale neferoase. Program 3 schimburi a cate 2 zile urmat de 4 zile libere.Flux continuu Venituri totale nete 5000 RON. Masa, cazare, transport asigurat metrou Costin Georgian. **1.000 €;** ☎0745.031.031 office@mediamarket.ro

499. **Electrician** mentenanta. Pentru fabrica capsule medicamente din Bucuresti, S1, Sos. Chitilei, cautam noi colegi cu experienta pe postul de electrician mentenanta. Transport asigurat din S1. Pentru info sunati la: 0735.911.938. **6.900 L;** ☎0735.911.938 recrutare@working4u.ro

500. **Electrician** panouri fotovoltaice (Alba-Iulia) cu experienta, recrutam pentru proiecte in zona Alba. Cazare si transport asigurate. Pentru informatii ne puteti contacta telefonic la numarul afisat **1.250 €;** ☎0735.911.938 recrutare@working4u.ro

501. **Electrician** poduri rulante. Angajez urgent electrician poduri rulante.Detalii la 0744631982; ☎0744.631.982

502. **Electrician** puneri in functiune. Recrutam Electricieni puneri in functiune, in Cluj.Detalii la tel. ☎0756.260.964 cariere@munteanucorneliupfa.com

503. **Electrician** RCS-RDS. Companie de telecomunicatii cautam electrician de intretinere si reparatii pentru orasele: Constanta si Tulcea (0774200367); Targu Mures, Iasi si Botosani (0774200639). Inca mai stai pe ganduri? Atunci afla mai multe detalii despre oferta noastra la tel. sau trimite-ne CV-ul/ datele de contact si hai sa ne cunoastem la un interviu; ☎0774.200.367/ 0774.200.639 recrutare@rcs-rds.ro

504. **Electrician** santier Bucuresti. Electricieni cu minim 3 ani experienta. Firma serioasa, salariul foarte bun. Conditie non alcool pe santier; ☎0757.027.730 office@gemix.ro

505. **Electrician** santier, rezidential / industrial, program 8 ore/zi, numai cu contract de munca. Salariu de 2 ori pe luna, plata pe card. Nu dam bani cash ☎0758.894.894

506. **Electrician** sectie productie materiale neferoase, Sectie productie materiale neferoase. Program 3 schimburi a cate 2 zile urmat de 4 zile libere.Flux continuu Venituri totale nete 5000 RON. Masa, cazare, transport asigurat metrou Costin Georgian. **5.000 L;** ☎0745.031.031 office@mediamarket.ro

507. **Electrician tablotier Esti pasionat de domeniul tablourilor electrice si vrei sa faci parte dintr-o echipa de profesionisti?Te astep cu drag la o vizita la Chrome Tehnic, intrucat ne dorim sa extindem echipa! 5.000 L; ☎0754.585.733 viorel.rizescu@chrome-tehnic.ro**

508. **Electrician** Tablotier. Angajam electrician asamblare tablouri: salariu motivant, contract de munca perioada nedeterminata, bonuri de masa, zile suplimentare de concediu in functie de vechie, prima de recomandare; ☎0772.242.646 b.zahiu@mht-experience.ro

509. **Electrician,** ajutor electrician, Societate comerciala cu sediul in Bucuresti, specializata in amenajari interioare, angajeaza electrician cu sau fara atestat ANRE sau ajutor electrician. Postul presupune disponibilitate la deplasari, lucrarile desfasurandu-se cu preponderenta in provincie. Pachetul salarial porneste de la 4000 lei net, creste in functie de calificari plus bonusuri in functie de realizari. Persoanele interesate sunt rugate sa trimita CV-ul pe adresa de mail sau sa ma contacteze la numarul de telefon. Multumesc ☎0732.444.211 mihai.nutu@icp-ro.eu

510. **Electrician,** lacatus, operator print ,termoformare Buna,Ai experienta minim 3 ani si certificare ca si sudor,lacatus mecanic,electrician,montator mobila sau termoformare produse plexiglas? Vino sa lucrezi la noi! De ce sa angajam din alte tari personal cand avem oamneni pregatiti si dornici sa aiba un loc de munca stabil si la noi in tara.Suntem o companie productie publicitara si angajam pe urmatoarele posturi. Montator Mobilier. Montator standuri Carton. Lacatus Mecanic Electrician pentru sigle luminoase ,Termoformare plexiglas .. Program lucru: 8 ore cu pauza de masa. Punct de lucru : Erou Iancu Nicolae nr 126 E, Pipera. Transport Comun Decontat, bonuri de masa.Ne poti suna pentru interviu la telefoanele: email CV email. ☎0732.325.633/ 0724.311.284/ 0720.070.501 financiar@logospromo.ro

511. **Electrician,** tehnician curenti slabi, fotovoltaice TSS angajeaza electricieni, tehnicieni curenti slabi, montatori panouri fotovoltaice, ajutor electrician. Programul de lucru L-V 8 ore. Salariu intre 3150-6000 de lei. Tichete de masa de 30 de lei pe zi, **6.000 L;** ☎0740.023.354 office@thales.pro

512. **Electrician.** TSS angajeaza electricieni in constructii, program de lucru L-V 8 ore, salariul intre 3500 si 5500 de lei.Tichete de masa de 30 de lei pe zi, **5.500 L;** ☎0740.023.354 office@thales.pro

513. **Electrician/Tehnician** Electrician. Cautam un nou coleg pentru a ocupa pozitia de Electrician/Tehnician Electrician pentru compania Invest. Adresa: Invest Sud-Bucuresti, Soseaua Pipera, Cladirea Serico, Nr. 46 F, Et. 2, Sector 2. ☎0727.800.663/ 0727.800.663 madalina.endes@invest-dej.com

514. **Electricieni** Angajam electricieni calificati si muncitori necalificati care au lucrat in domeniul instalatiilor electrice. program lucru 8 ore, salariu intre 3500si 6000 plus bonusuri. Rog seriozitate **6.000 L;** ☎0792.289.675 Akagreen22@gmail.com

515. **Electricieni** Angajam electricieni in constructii cu sau fara experienta. Program 8 ore L-V. O ora pauza de masa. Sarbatori legale libere. Contract de munca, Salariul negociabil. Rugam seriozitate ☎0720.657.820 fablightconnect@gmail.com

516. **Electricieni** Buna ziua,Sunt Catalin Dumitru si sunt in cautarea unei echipe de electricieni care sa lucreze cu mine, in cadrul firmei Neptun Engineering -instalatii pentru constructii.Oferim seriozitate, continuitate, echipament si scule complete, decontare transport, iar partea salariala o discutam la telefon, de comun acord.Orele suplimentare se platesc dublu. Santierele sunt preponderant in Bucuresti si pentru detalii va stau la dispozitie www.neptuneng.roVa multumesc pentru timpul acordat ! ☎0758.113.551 tudor.voitic@neptuneng.ro

517. **Electricieni** angajeaza Luxten Lighting Company in urmatoarele conditii: Salariu net intre 4000-6000 lei Tichete masa, Bucuresti. Regim de lucru: 8 ore/ zi, CIM durata nedeterminata Nivel de studii: Studii medii tehnice: (electrician, electromecanic, electrotehnist), absolvent de studii medii in domeniul electroenergetic sau similar; Experienta: minim 3 ani pe un post similar; Permis conducere categoria B (avantaj)Cerinte: Executa lucrari de intretinere si reparatii. Programari interviuri la tel. CV-urile la adresa de e-mail: sau la sediul din strada Parangului, nr 76, sector 1, Bucuresti; ☎0372.192.182 angajari@luxten.com

518. **Electricieni calificati pentru spatii comerciale. Angajam electricieni calificati pentru interior, in spatii comerciale. ☎0769.201.638**

519. **Electricieni** calificati si muncitori necalificati, firma angajeaza pentru santiere din Bucuresti, imprejurimi si in tara. Salariu in functie de competente. Se ofera cazare, transport si diurna pentru deplasari in tara ☎0727.287.322

520. **Electricieni** calificati, firma de constructii, angajam electricieni calificati pentru santiere in Bucuresti. Oferim contract de munca pe perioada nedeterminata, program flexibil si bonus in functie de performanta la locul de munca. **6.500 L;** ☎0765.388.756 smartestproiect.conta@gmail.com

521. **Electricieni** cu experienta (instalatii electrice, verificari pram, termografieri) program 8h, permis auto, salariu in fuctie de pregatirea profesionala si implicare ☎0740.244.558

522. **Electricieni** curenti slabi cu experienta pentru instalatii interioare hale, birouri, pentru Bucuresti si Ilfov (Voluntari Afumati). Persoanele interesate pot suna la telefon sau pot trimte CV. ☎0757.027.730 george@gemix.ro

523. **Electricieni** instalatii electrice. Angajam electricieni cu experienta pentru santier blocuri locuinte, sector 5, zona Viilor, programare interviu 0751.075.987 ☎0751.075.987 office@sightcontrol.ro

524. **Electricieni** si instalatori compania Coral angajeaza pentru mentenanta, tura de permanenta/ tura zi, cladire de birouri din Pipera/A Floreasca; ☎0720.770.603

525. **Electricieni** si instalatori mentenanta, societate comerciala angajeaza electricieni sau persoane ce detin cunostinte pe instalatii electrice si instalatori sanitari, pentru mentenanta in centre comerciale. Salariu incepand de la 6.000 Lei, in functie de cunostinte. Posturile sunt pentru persoane din Bucuresti si Ilfov. Detalii suplimentare la nr. telefon. ☎0743.336.152 reparatiiordena@gmail.com

526. **Electricieni** uzinare tablouri electrice Chorus angajeaza electricieni.Constituie avantaj experienta pe un post similar. Locatia: Mogosoaia, sos. Bucuresti-Targoviste nr. 12A. De la metrou Straulesti se poate lua autobuzul 304 pana la CFR Centura. ☎0336.401.262/ 0336.401.262 office@chorus.ro

527. **Electricieni,** ajutori de electricieni necalificati, pt. instalatii electrice vile, blocuri, zona Pantelimon, salariu f. bun, plata si la zi. ☎0785.930.801

528. **Electricieni,** Instalatori sanitare termice, lacatusi. SC angajeaza electricieni, lacatusi, instalatori instalatii sanitare si termice in cosntructii, program de lucru L-V 8 ore. Salariul intre 3500-6000Lei + tichete de masa. **6.000 L;** ☎0722.273.793 office@thales.pro

529. **Electricieni,aj** electrician/muncitor necalificat Firma de proiectare, constructii-montaj instalatii electrice angajam electricieni cu experienta, ajutor de electrician /muncitori necalificati pentru lucru in santiere din Bucuresti si Jud. Ilfov. Salariul motivant, oferim si dorim seriozitate. ☎0725.632.750

530. **Electromecanic** 3 schimburi.Necesita experienta in domeniu.Venit net lunar 6000-7000.Transport asigurat din Sector 4. **4.500 L;** ☎0771.226.332/ 0755.651.839

531. **Electromecanic** Cerinte: minim 10 clase, experienta in domeniu Beneficii: salariu 4000 net, tichete de 600 ron, bonus de performanta, transport asigurat, abonament clinica privata. Program 3 schimburi. **5.000 L;** ☎0775.155.077/ 0771.226.332

532. **Electromecanic** Recrutam electromecanic in Botosani! Pentru detalii: 0756 260 964 ☎0756.260.964 cariere@munteanucorneliupfa.com

533. **Electromecanic** Utilaje Popesti Leordeni Angajam electromecanic pentru intretinere utilaje de productie. program: 7.00-15.30 L-V. Salariu 4000 lei NET(6900 BRUT), contract permanent+ 840 lei tichete de masa(40 lei/tichet)+ 450 lei decont transport+ al 13 lea salariu. **5.290 L;** ☎0733.402.000 aliand.consulting@gmail.com

534. **Elnet Security angajeaza din toata tara agenti de paza barbati (cu sau fara atestat). Cazare gratuita, transport asigurat din Alexandria si Turnu Magurele. Decontare transport pentru celelalte zone. Salariu + diurna zilnica. ☎0759.046.133**

535. **Facturist.** Angajam colega pentru facturare domeniul HORECA respectiv ambalaje, produse menaj in Afumati, Ilfov; ☎0752.128.670 comenzi@batiatus.ro

536. **Facturista/** contabilitate primara. Firma de distributie legume fructe cauta facturista. Responsabilitati:- ??emiterea facturilor-??inregistrarea facturilor de la furnizori, gestionarea stocurilor. Zona Afumati, SU Market; **4.000 L;** ☎0766.668.842

537. **Farmacist** Angajez farmacist, salariu atractiv.Locatie Bucuresti Sector 3, zona metrou Nicolae Teclu. Detalii la telefon. ☎0773.368.149

554. **Femei** si barbati, ambalatori marfa pentru societate comerciala cu activitate de ambalare produse alimentare, situata in localitatea Jilava, pachet salarial atractiv, bonus de performanta, contract de munca, seriozitate ☎0769.250.759 office@sare.ro

555. **Femeie** pentru ingrijirea unei persoane cu usoare probleme de sanatate, curatenie si ingrijirea unei gospodarii, cu posibilitatea de a ramane in casa, proprietar cu act notarial, Ilfov. ☎0770.606.148

556. **Femeie** 24/24 ingrijire batrana in Slobozia, Angajez femeie interna, fara obligatii, pentru ingrijire permanenta (pe termen lung) batrana cu probleme de deplasare (se deplaseaza cu cadrul). Principalele sarcini sunt ajutor la ridicare din pat, toaleta si igiena personala zilnica, servirea meselor si supraveghere permanenta. Mentionez ca de cumparaturi, pregatirea mancarii si curatenie se ocupa o alta persoana. Se ofera un salariu lunar de 2.000 Lei plus eventuale cheltuieli de transport si bonusuri (de sarbatori). **2.000 L;** ☎0728.905.638 mihail.popa1955@gmail.com

557. **Femeie** curatenie coafor Teiul Doamnei marti, joi, sambata- 3 ore, domiciliul in zona obligatoriu. ☎0722.912.889

558. **Femeie** curatenie pentru sala de fitness in Popesti Leordeni, la 5 min. de metrou Dimitrie Leonida. Se lucreaza in ture **2.500 L;** ☎0766.599.447

559. **Femeie** curatenie, pentru laborator cofetarie din zona 13 Septembrie. Full time. ☎0757.928.888

560. **Femeie** de serviciu 15 posturi (la terti). L-V: 11-20 pentru HR Intra Interim SRL. Pentru informatii, sunati la tel. Interviul va avea loc in data de 09 aprilie la ora 10. ☎0721.227.635

561. **Femeie** de serviciu Angajam femeie de serviciu in zona Bucuresti Sect. 3 pentru fabrica de mezeluri MEDA PROD ☎0745.988.623 hr@medaprod.ro

562. **Femeie** de serviciu Cautam femeie de serviciu pentru o scoala privata din Voluntari. Program 08 -16; ☎0746.018.462

563. **Femeie de serviciu in productie de medicamente. Disponibilitate de lucru in 3 schimburi. Va oferim salariu fix + tichte de masa precum si alte bonificatii; ☎0722.707.294**

564. **Femeie** de serviciu - Drumul Taberei Winbet anagajeaza personal curatenie pentru sala de jocuri Drumul Taberei.Oferim: contract pe perioada nedeterminata, salariu atractiv si program 4 zile lucrate + 4 zile libere, cu ture de noapte. **2.900 L;** ☎0741.272.000 jobs@globalhrservices.ro

565. **Femeie** de serviciu birouri Societatea AB CONSULTING HUB SRL, Cauta o doamna, pentru pozitia de femeie de serviciu (cod COR: 911201) in cele doua locatii ale firmei. Este necesar sa se cunoasca engleza (colaboratorii si clientii) sunt mai mult straini. 5 zile lucratoare, 9 ore/zi (din care 1, este pauza de masa).CV-urile/contactele se vor trimite pe WhatsApp la nr. din anunt. ☎0799.095.586 gabrielamadalinapetre@gmail.com

580. **Femeie** la vase si curatenie pentru restaurant Brasserie Herastrau, situat in Parc Herastrau, relatii la tel. sau CV la e-mail; ☎0774.608.523 office@labrasserie.ro

581. **Femeie la vase, ajutor bucatarie (vase, legume, curatenie) pentru restaurant Terasa Florilor. Sunati pentru a va programa la un interviu. Salariu+bonuri+tips. Se poate ajunge pana la peste 3000 lei 2.500 L; ☎0755.058.251 office@terasaflorilor.ro**

582. **Femeie la vase. Angajam femeie la vase, seviciu full time in Bolintin Deal, 3.200 L; ☎0729.024.019 georgen58@gmail.com**

583. **Femeie la vase. Clique Bistro locatie in centrul Bucurestiului angajeaza femeie la vase, 1 L; ☎0744.612.412**

584. **Femeie spalat vase Angajam femeie la vase zona Izvor- Universitate. Sambata si duminica liber. Relatii la telefon ☎0722.558.062**

585. **Femeie** spalat vase Angajam femeie la vase, zona Rahova. Sambata si duminica liber, Relatii la telefon. ☎0722.558.062

586. **Femeie** vase, ospatarite, picolite, barman ospatar pentru restaurant zona Titan ☎0770.131.347

587. **Femeie** vase/curatenie. Restaurant Bucuresti, sector 1, angajam femeie pentru vase si curatenie, program de lucru 2 zile cu 2 zile, se asigura transport la plecare, carte de munca, masa de personal, mai multe detalii la telefon, program telefonic de L-V de la 10:00-17:00, **3.300 L;** ☎0748.294.867 herastrau@zexe.ro

588. **Fete si baieti spalatorie auto, salariul se plateste saptamanal, iar comisionul se incaseaza zilnic. Venituri lunare cu tot cu tips in jur de 5.500 de Lei. Se lucreaza 5 zile pe saptamana. Programul este 8-19.00. Angajam si fete si baieti dar doar cu experienta. Adresa spalatoriei este pe Calea Dudesti nr. 140, langa Mall Vitan. Conditii de lucru foarte bune. Pt. orice informatie va rog sa sunati la telefon, ☎0747.857.777**

589. **Fierari, dulgheri pentru firma romaneasca cu experienta de peste 10 ani in constructii ☎0769.882.882**

590. **Firma catering angajeaza 1. Femeie pt. curatat legume si curatenie - salariu 2800 lei; 2. Femeie impachetat mancare si curatenie salariu - 3000 lei; 3. Patisera - cofetara. Salariu 4000 lei. Program 8 ore de luni pana vineri; ☎0728.106.100**

591. **Firma** catering angajeaza sofer cu masina proprie pt. transport mancare si pizza. Zona Tineretului. Program 7.00-15.00 (luni-vineri) sau 10-22.00 (2 zile cu 2 libere). Salariu 3500 lei; **3.500 L;** ☎0728.106.100

ROMGUARD SECURITY angajează urgent

AGENŢI DE SECURITATE

pentru diverse locaţii din Bucureşti şi Ilfov.
Salarizare 2.700 - 3.700 lei NET (bonuri de masă incluse)
Program de lucru variat, echipament şi şcolarizare gratuită.
Date of contact: 0724.372.217; 0744.995.023; resurseumane@romguardsecurity.com

538. **Fata Contabilitate primara Brutarie, sector 1, angajez fata pentru Contabilitate primara, cu experienta in programul SAGA, program de lucru 8 ore, salariu atractiv. Detalii la nr: ☎0733.681.225**

539. **Fata** curatenie pentru birouri in Vitanesti program part-time 8 ore/zi de luni-vineri, de la 08.00-16.30. Salariu net 1400 lei. Post disponibil in localitatea Vitanesti. **1.400 L;** ☎0720.542.280

540. **Fata** la curatenie in complex rezidential/bloc situat in sectorul 3 langa statia de metrou Nicolae Teclu. Program de munca de 8 ore, doar cu contract de munca. In atributii vor intra si spatiile verzi. Avem nevoie de 2 persoane **2.700 L;** ☎0739.691.112

541. **Fata** la curatenie in sectorul 4, langa metrou, zona Aparatorii Patriei, Berceni, Metalurgiei, curatenie bloc/ complex rezidential. Program de 8 ore, doar cu contract de munca. In atributii vor intra si spatiile verzi. Avem nevoie de 2 persoane **2.700 L;** ☎0739.691.112

542. **Fata** pentru facturare, Magazin piese pentru camioane si utilaje, situat in sos. Oltenitei nr. 115A, angajam fata pentru facturare, incasare si inregistrare date in sistem. Cunostinte contabilitate primara. Salariu avantajos.4000 ron + tichete de masa; ☎0741.070.998 comenzi@pieseutilajeshop.ro

543. **Fata** pentru facturare, comenzi furnizori introdus facturi in program gestiune, liste de marfa, diverese atributii pentru market. Salariu 4000 lei net, in zona Carrefour Colentina, program 8-17, conditii foarte bune. **4.000 L;** ☎0735.746.725 rusu2222@gmail.com

544. **Fata** servit linie calda Restaurant Zupano angajeaza fata servit linie calda **3.500 L;** ☎0771.536.742

545. **Fata** servit linie calda pentru autoservire. Restaurant de pe soseaua Giurgiului angajeaza fata servit linie calda, pentru detalii suplimentare si programare interviu va rog sa sunati la nr. de telefon din anunt, **3.500 L;** ☎0771.536.742 anadaniela.gogiu@icloud.com

546. **Fata** servit linie calda si femeie spalat vase Restaurant Zupano angajeaza fata servit linie calda cat si femeie spalat vase cu experienta **3.500 L;** ☎0771.536.742 anadaniela.gogiu@icloud.com

547. **Femei** Curatenie / Spitale Sector 2 Oferim:-Program la alegere: 6 zile lucratoare cu o zi libera, 8h/zi sau 12h/zi cu 24h libere; salariu: 2150-2300 lei (net+T.M)Cerinte:-Cazier curat; **2.150 L;** ☎0722.109.903

548. **Femei** de serviciu pentru firma de curatenie ☎0765.857.701 anamirelasolution@gmail.com

549. **Femei** si barbati necalificati Angajam barbati necalificat la strans carucioare in parcare zona Militari. Femei curatenie in magazin. ☎0786.526.783/ 0733.030.402

550. **Femei** si barbati necalificati firma prestari servicii angajam in zona Baneasa. Femei de noapte. Program de 8 ore de L-V. Se plateste spor noapte ☎0764.342.927

551. **Femei** si barbati necalificati firma prestari servicii curatenie angajam in zona Stefanesti. Se lucreaza de L-V. Program de 8 ore. Salariu 2.600 cu bonuri. ☎0733.030.402/ 0727.476.963

552. **Femei** si barbati necalificati, firma prestari servicii curatenie angajam in zona Militari. Barbati strans carucioare si femei in magazin ☎0786.526.783/ 0733.030.402

553. **Femei** si barbati necalificati. Angajam barbati strans carucioare parcare magazin Metro Berceni. Femei curatenie in magazin; ☎0737.393.119

566. **Femeie** de serviciu in Otopeni Cautam o persoana activa, cu spirit de observatie si atentie la detalii, organizata, amabila, cu atitudine pozitiva.Venit lunar 3000 lei: salariul 2200 lei + 630 tichete de masa + 200 lei bonus pentru prezenta. ☎0726.777.740 contabilitate@acp.ro

567. **Femeie** de serviciu pe sectie pt. Fox, fabrica de mezeluri. Program 12/36 zi. Alte beneficii: prime, masa calda, rechizite. Sector 4. Contactati-ne intre 9-17, de L-V. **3.400 L;** ☎0726.718.768

568. **Femeie de serviciu pentru spital veterinar, Clinica Veterinara Center Cherry Vet, localizata pe bulevardul Ficusului nr. 44A, sector 1, cauta o doamna pentru curatenie, programul este de 8 h/zi si 2 weekend-uri pe luna. Pentru mai multe detalii, contactati-ne in privat la numarul de telefon ☎0732.369.097/ 0720.764.012 toto_192004@yahoo.com**

569. **Femeie de serviciu, Antena Group cauta colege la curatenie. Sediu Pipera.Program de lucru luni-vineri in ture de 8 h. 2.000 L; ☎0727.772.613**

570. **Femeie de serviciu, firma de curatenie Conex Clean angajeaza pentru scari de bloc 650 L; ☎0773.848.654/ 0773.848.657 contact@conexclean.ro**

571. **Femeie de serviciu, GlobeGround Romania angajeaza personal pentru efectuarea curateniei in aeronavele companiilor aeriene si in spatiile administrative ale companiei. Venitul net 3000 + tichete masa. ☎0731.170.751/ 0372.462.014 alina.barbulescu@globeground.ro**

572. **Femeie** de serviciu, Libro Events angajeaza pentru cladiri birouri din Bucuresti. Salariul 2.200 Lei net plus tichete de masa in valoare de 300 Lei **2.500 L;** ☎0758.085.990 nicoletavanescu98@gmail.com

573. **Femeie de serviciu, zona Diham WinBet anagajeaza personal curatenie pentru sala de jocuri din zona Diham. Oferim: contract pe perioada nedeterminata, salariu atractiv si program 4 zile lucrate + 4 zile libere, cu ture de noapte. 2.900 L; ☎0741.272.000 jobs@globalhrservices.ro**

574. **Femeie** de serviciu. Angajam femeie de serviciu pentru locatia noastra din Bucuresti Noi (Hrisovului, Pajura). Programul este de 8 h, L-V. ☎0791.015.849 hr@rasirom.ro

575. **Femeie** de serviciu. Fabrica de paine cu sediul in sectorul 6 angajeaza Femeie de serviciu. Cerinte: studii minime, seriozitate. Oferim salariu atractiv; ☎0725.895.481 nicoleta1527@yahoo.com

576. **Femeie** de serviciu. SC Healthy Smart Beverage SRL angajeaza femeie de serviciu, perioada nedeterminata, mediu de lucru placut; ☎0726.589.542

577. **Femeie de serviciu/ personal curatenie. Camin privat pentru batrani angajeaza personal pentru curatenie sau femeie de serviciu. Locatiile sunt in Aviatiei si Baneasa. Mai multe relatii la telefon; 4.000 L; ☎0732.011.302 caminprivat@gmail.com**

578. **Femeie la curatenie pentru Restaurantul Vanity aflat in sector 6, zona Semanatoarea - Grozavesti. Pentru detalii sunatila numarul tel. ☎0768.561.332 restaurantvanity@yahoo.com**

579. **Femeie la vase LOS AMANTES, restaurant cu specific mexican situat pe Calea Victoriei, angajeaza femeie la vase pe perioada nedeterminata, cu contract de munca. ☎0761.988.126 nn.niculescu1694@gmail.com**

592. **Firma Top Design Mobilier cu punctul de lucru situat in Otopeni, angajam frezor/prelucrator prin aschiere cu experienta. Cerinte: pregatirea frezei, pregatirea lichidului de racire-ungere, stabilirea metodei defrezare; executarea operatiilor specifice de frezare pe timpul desfasurarii lucrarilor; studii medii/scoala profesionala profil tehnic; experienta pe un post asemanator, minim 2 ani; sa cunoasca instrumente de masura cum ar fi sublerul, micrometru si ruleta, cunostinte desen tehnic; seriozitate, disciplina. Beneficii: salariu negociabil in functie de experienta; tichete masa: 30 ron/zi lucratoare; abonament Medlife; program lu-vi, 7:30 - 16:20; conditii excelente de lucru cu aer conditionat vara si caldura iarna. Oferim zilnic cafea, lapte, ceai si apa plata; bonusuri, prime; transport asigurat pe raza, Bucuresti, Otopeni si Ploiesti. CV la mail; ☎0771.007.619 office@future-industries.ro**

593. **Frigotehnist** SC CELFAR INDUSTRIAL SRL angajeaza montator aparate aer conditionat cu experienta.Candidatul ideal- Permis auto (Categoria B) obligatoriu;-Program de lucru full time; - personalitate energica, gandire pozitiva, amabilitate si eficienta;Descrierea jobuluiResponsabilitati:Intretin?re inst?latii frigorifice si ?er conditionat,V?rificari periodic? inst?latii frigorifice si ??r conditionat.Montaj aparate aer conditionatReparatii aer conditionatBeneficii:Salariu atractiv;Necesita deplasari.Pentru detalii: ☎0724.580.558/ 0767.444.183 celfar.industrial@yahoo.com

594. **Frigotehnist** angajam- permis B. 10000 lei/luna (net) Electrocasnice- shop cauta frigotehnist pentru reparatii frigidere, preponderent de uz personal.Preferabil permis cat. B.Salariu: 10000 lei/ luna (net). **10.000 L;** ☎0722.509.635 grigoreflorea81@yahool.com

595. **Frigotehnist,** montator aer conditionat firma specializata in domeniul climatizarii rezidentiale si comerciale, cu peste 15 ani vechime in domeniu, angajeaza personal, necesar un minim de experienta, pentru functia de frigotehnist/ montator aer conditionat, mentenanta, service. Salariu motivant. **5.500 L;** ☎0722.228.103 clima_concept@yahoo.com

596. **Frigotehnist.** La Future Line Instal angajam frigotehnist (sa fie familiarizat cu agregate de racier, statii de tratare aer si cillere), **4.500 L;** ☎0730.099.903

597. **Frizer** cu experienta, zona Brancoveanu, salon cu vad format; ☎0721.990.720

598. **Frizer,** cosmeticiana, coafeza, manichirista, frizerita angajam pentru salon Drumul Taberei; ☎0732.359.007/ 0760.797.287

599. **Functionar** administrativ Societatea SC Mobest S.A angajeazza doamna dinamica, muncitoare pentru activitati de secretariat si arhiva, cunostinte minime de contabilitate primara. ☎021.252.47.40/ 021.252.41.27 MOBEST-SA@MOBEST.RO

600. **GastroPub** Energiea angajeaza personal vase GastroPub Energiea angajeaza personal pentru vase cu sau fara experienta. Echipa este alcatuita din colegi tineri si mediu placut de lucru. ☎0748.316.252 carmen@energiea.ro

601. **Gestionar** Angajam gestionar pentru depozitul nostru din Mogosoaia. Program 08-16.30., L-V. Asiguram transport ☎0791.015.849 hr@rasirom.ro

602. **Gestionar** Impreuna cu gestionarul sef receptioneaza marfa de la furnizor si o pregateste pentru livrare. Participa la inventar. Locatia: str. Buiacului nr. 2, Mogosoaia. Se deconteaza transport RATB. **4.895 L;** ☎0336.401.262/ 0336.401.262 office@chorus.ro

603. **Gestionar** S.C. ISAF S.A. angajeaza gestionar pentru fabrica de prelucrari metalice situata in zona Piata Giulesti. CV-urile se vor trimite pe email. Se solicita cazier la angajare. Program L-V 7.00-15.30. ☎0756.047.832 resurseumane@co.isaf.ro

ANGAJEZ STIVUITORIST ŞI MUNCITOR NECALIFICAT

în Bucureşti / fabrică de ţigări, aproape de metrou şi alte mijloace de transport.

CONDIŢII FOARTE BUNE DE MUNCĂ

ATALIAN GLOBAL SERVICES **021.231.52.00** **0730.019.677**

604. **Gestionar** depozit alimente, cu experienta cazier curat, 12 clase + bac. Venit total lunar 5000 Lei, program 12/24 si 12/48, transport asigurat. Locatie: iesire sector 2. Detalii la telefon **5.000 L;** ☎0770.334.947

605. **Gestionar depozit importator materiale constructii Unic importator materiale de constructii Brand Decra cauta gestionar depozit cu calitati de organizator, coordonator in logistica, 4.000 L; ☎0744.304.636**

606. **Gestionar si Manipulant marfa Program de lucru 8 ore/ zi cu 2 libere pe saptamana (L-V, ora 7.30-16:00). Salariu 3.500 Lei (bonuri incluse). Programare interviu la tel. intre orele 10-15, la 3.500 L; ☎0720.633.126 a.stefan@lifebox.ro**

607. **Gestionar** Stivuitorist Firma specializata in colectarea deseurilor electrice, cauta gestionar.Responsabilitati:Coordoneaza intrarea si iesirea marfii in si din depozit; Rigurozitate in tinerea evidentei si intocmirea stocului periodic; Raspunde de derularea fluxurilor si a procedurilor din depozit: receptie, manipulare, colectare produse, coletare si livrare produse; Efectueaza receptia cantitativa si calitativa a produselor;Cerite:Studii medii, permis de stivuitorist constituie avantaj, persoana organizata, cu spirit de organizare si coordonare.Oferta: - salariu 3200 lei, tichete de masa 30lei/zi, decont transport.- Program L-V, 8:30-16:30.Depozitul se afla in Popesti-Leordeni, interviurile se stabilesc in urma unei discutii telefonice. **3.200 L;** ☎0748.910.190 contact@ecolectare.ro

608. **Gestionar-contabilitate** primara Restaurant Stradale Willbrook lis mareste echipa.Angajam gestionar-contabilitate primara.Locatia: Sos. Bucuresti - Ploiesti, nr. 172-176, cladirea B, parter, sector 1, Bucuresti, **3.500 L;** ☎0726.517.420 nicoleta.soreanu@flavours.ro

609. **Gestionar-contabilitate** primara. Restaurant Stradale U Center isi mareste echipa,angajam gestionar-contabilitate primara,locatia: Str. Serban Voda, nr. 206, sector 4, Bucuresti, **3.500 L;** ☎0729.820.580 nicoleta.soreanu@flavours.ro

610. **Giurgiu** Complex Acacia Village din Ogrezeni oferim un loc de munca stabil, pachet salarial avantajos. Posturile disponibile: ospatari, barmani, cameriste, bucatari, ajutor de bucatar, personal intretinereposibilitate de cazare ☎0726.373.185

611. **GlassPro** angajam montatori tamplarie aluminiu. GlassPro angajeaza montator sisteme glisante sticla securizata+aluminiu pentru balcoane si terase. Pachet salarial atractiv, masina de serviciu (daca este cazul), program fix, bonusuri lunare, anuale si de sarbatori. Mai oferim seriozitatea celor 10 ani de experienta si siguranta unui loc de munca stabil, ☎0741.793.570 contact@glasspro.ro

612. **GML** Business Curier SRL SC GML Business Curier SRL angajeaza manipulant marfuri. Cerinte: studii primare. CV pe mail la email. **3.300 L;** gmlbusinesssrl@gmail.com

613. **Gradinar.** Sediu firma angajam gradinar, persoana responsabila cu spatiul verde si curtea sediului firmei, mentenanta usoara la nevoie, **5.000 L;** ☎0753.333.006 georgiana@gbsystem.ro

614. **Gradinari,** peisagisti Firma cu domeniul de activitate Amenajare si intretinere spatii verzi angajeaza gradinari/ peisagisti/ muncitori amenajare, cu experienta. ☎0722.269.677

615. **Grafician** calculator DTP. Tipografie angajeaza grafician calculator cu minim 1 an experienta. Reprezinta avantaj cunoasterea programelor Photoshop, Illustrator, Indesign si Acrobat Pro. Oferta este valabila full time sau part time; ☎0740.101.051 eliza@aktis.com.ro

616. **Grafician,** proiectant, arhitect 3D pentru companie de productie publicitara cu activitate de peste 22 de ani. Cerintele postului: Experienta minim 2 ani in proiectare productie publicitara/ arhitectura, cunoscatori softuri specialitate: Rinoceros/ Arhicad/ Autocad/ 3D Max/ Maya/ Sketch.up, Cunostinte programe pentru prelucrare grafica (Corel/ Photoshop, Ai) oricare din exemplele de mai sus, proces de verificare a conformitatii produsului, cu schitele transmise. Programul de lucru fix 8 ore pe zi. Mediu de lucru dinamic. Punctul de lucru este in Pipera Voluntari - Erou Iancu Nicolae nr. 126, zona de nord a capitalei; ☎0722.311.284/ 0732.325.633 financiar@logospromo.ro

617. **Grataragiu** pentru restaurantul Phoenix Cernica. Colaborare pe termen lung. Rugam seriozitate. Locatia este situata in orasul Pantelimon, in apropiere de Manastirea Cernica. **7.000 L;** ☎0720.001.449/ 0721.001.440 office@phoenixcernica.ro

618. **Grataragiu,** fii maestrul grataruluI! La beraria noastra, grill-ul electric este vedeta! Daca esti gata sa iti pui abilitatile culinare in valo

LOCURI DE MUNCĂ

Fabrică produse uz casnic din plastic zona Colentina, Fundeni, Pantelimon angajează

LUCRĂTOR DEPOZIT program full time

Venit minim garantat de 3800 Lei net (salariu + bonuri de masă) + bonusuri de performanță

☎ 0751 155 500

644. **Inginer** constructor, ofertare decontare inginer tehnic decontare candidatul ideal, absolvent studii superioare, exprienta in decontarea situatiilor de lucrari publice, cunostinte legislative in domeniu, cunostinte MS Office ☎0785.621.111/ 0799.457.177 Adi84ro@gmail.com

645. **Inginer** drumuri, constructii civile, instalatii, Noi, SC Midas Antrepriza Constructii SRL, ne marim echipa prin crearea unui nou punct de lucru in Bucuresti si ne dorim alaturi inginer coordonator drumuri/ constructii civile/ instalatii, 3 persoane dinamice, motivate si ambitioase salariu fix + bonus performanta ☎0754.879.761 midas_constructii@yahoo.com

646. **Inginer** instalatii coordonare santiere provincie Inginer Instalatii pentru coordonare santierelor din tara, cu experienta in lucru cu beneficiarii si subantreprenorii (verificare cantitati real executate, calitate lucrari executate), posesor permis auto, disponibilitate activitate mobila . ☎0724.482.653 resurseumane@hit-cold.ro

647. **Inginer** instalatii electrice, Thales Systems Service angajeaza inginer instalatii electrice coordonare santier. Program de lucru l-v 8ore. Salariul 4500-6000 lei in functie de experienta si autorizari. **6.000 L;** ☎0722.273.793 office@thales.pro

648. **Inginer** ofertare Firma de constructii retele apa, canal, drumuri angajeaza inginer ofertare. Rog trimiteti CV la mail office@gama-admin.ro office@gama-admin.ro

649. **Inginer** ofertare Noi, SC MIDAS ANTREPRIZA CONSTRUCTII SRL, ne marim echipa prin crearea unui nou punct de lucru in Bucuresti si ne dorim alaturi inginer ofertare salariu fix + bonus performanta. Cunoscator program ofertare ISDP. Birourile se afla in zona Fundeni, BucurestiDomeniu activitate: Constructii. ☎0754.879.761 midas_constructii@yahoo.com

650. **Inginer.** Bragadiru angajam Angajam inginer productie si management in Bragadiru.Permisul de conducere si cunoasterea autocad constituie avantaj. ☎0728.982.735 ceo@rainbowcompany.ro

651. **Ingrijire** barbat paralizat, program intern. Dorim colaborare cu o doamna in putere, fara obligatii familiale, cu varsta maxim 53 ani. Programul este intern cu 6 zile libere pe luna sau doua weekend-uri libere. Salariul este negociat in privat. Cazare, masa, alte bonusuri, **3.000 L;** ☎0722.635.507/ 0722.635.507 iuliancroitoru39@yahoo.com

652. **Ingrijitoare** copii doar cu experienta in domeniu, in gradinite, angajam pentru gradinita particulara, zona Valea Oltului, str. Argovei, sector 6, mediu placut de lucru, salariu motivant, program full time ☎0731.339.933/ 0730.642.827

653. **Ingrijitoare** copii grupa baby Gradinita Particulara, Sector 6, angajeaza ingrijitoare grupa mini. Gradinita se afla in zona de metrou Pacii. Rugam seriozitate. Toate detaliile se discuta in cadrul interviului. ☎0763.642.595 gradinitamilitari@king-george.ro

654. **Ingrijitoare** copii/curatenie zona prelghencea doamna activa, serioasa, harnica si curata pentru gradinita zona prelungirea Ghencea, cu program 8 - 16.30. CV pe email, decontare transport 2.700 net (in mana), **2.700 L;** ☎0775.323.729 angajarigradi@yahoo.com

655. **Ingrijitoare** gradinita privata. Gradinita privata angajeaza ingrijitoare cu atributii de curatenie + ajutor pentru copii, schimbat pampersi + ajutor la masa. Contract full time, program 11:00-19:00. Zona Titan, parc IOR; ☎0720.371.206

656. **Ingrijitoare gradinita. Gradinita in Otopeni angajeaza ingrijitoare si responsabil curatenie. CV la contact@alexander-kindergarten.ro sau pe facebook la Gradinita Alexander. Experienta reprezinta un atu; ☎0729.122.768 contact@alexander-kindergarten.ro**

657. **Ingrijitoare** pentru gradinita IQ EST Popesti, cerinte: minim studii medii, prezenta calma si vesela, responsabila, atenta la detalii, organizata, punctuala, serioasa, avantaj experienta in domeniu. ☎0766.960.822 iqestbucuresti@gmail.com

658. **Ingrijitor** cladiri Program luni-vineri, 8 ore/zi, zona Baneasa. Oferim si tichete de masa. ☎0743.222.045

659. **Ingrijitor** cladiri Program luni-vineri, 8 ore/zi, zona Bergeni. Oferim si tichete de masa. ☎0744.499.061

660. **Ingrijitor** ferma situata langa Ploiesti (Moara Domneasca), Salariu 3000, cazare si masa asigurate. Detalii la tel. intre orele 12.00-18.00, **3.000 L;** ☎0786.222.000

661. **Ingrijitor** spatii verzi, Pipera. Angajam persoane serioase, muncitoare, in domeniul amenajarii/ intretinerii spatiilor verzi, la 5 min. de statia de metrou Pipera. Salariu motivant + Tichete de masa.Detalii la telefon; **3.000 L;** ☎0751.017.988

662. **Inspector** Resurse Umane Inspector resurse umane.Experienta d? minim 3 an, absolvent studii superioare, cunoasterea avansata Microsoft Office; Saga; Revisal HG500. Cunostinte temeinice d? legislatia muncii, atestat inspector resurse umane. ☎0768.073.272

663. **Inspector** Resurse Umane Popesti Leordeni Cautam Inspector Resurse Umane, licentiat si cu experienta. ☎0766.441.125

664. **Inspector** securitate societate de paza angajeaza pentru Bucuresti, Pentru mai multe detalii sunati la nr-ul de telefon din anunt. Tel.: ☎0785.244.401

665. **Instalator** Angajam instalator care detine permis de conducere categoria BSalariu motivantProgram: 8-16:30 (luni-vineri)Pentru mai multe detalii ne puteti contacta la numarul de telefon: ☎0730.922.712

666. **Instalator** Instalatori pentru firma de instalatii sanitare si termice in Bucuresti. ☎0724.512.253 Ionut.karina@gmail.com

667. **Instalator** pentru Complex Novum Politehnica. Pentru detalii apelati tel. ☎0748.649.081

668. **Instalator** aparate aer conditionat urgent SC Instal Aero Cris angajeaza montator aer conditionat , experienta si permis auto constituie avantaj, telefon **4.000 L;** ☎0799.439.074/ 0786.364.164 office@aeroservice.ro

669. **Instalator** cu experienta, 6000 Ron. Angajam instalatori cu experienta, frigotehnisti, ventilatoristi si muncitori necalificati pentru instalatii rezidentiale si industriale, **6.000 L;** ☎0737.524.111 cristian@mcinstal.ro

670. **Instalator** gaze pentru sociatate ce opereaza in domeniul gazelor naturale, SC Neo Gaz Instal Proiect SRL. Conditii de lucru si salariu atractive. Mai multe detalii la telefon. ☎0744.420.352/ 0766.487.840 neogazinstalproiect@gmail.com

671. **Instalator** sanitar Firma angajam instalator sanitar calificat si ajutor instalator cu aptitudini program 8 ore salariu avantajos in functie de cunostinte (4000-7000). Putem asigura cazare la locul de munca la santier, zona Baneasa **4.000 L;** ☎0773.846.955

672. **Instalator** sanitare Angajam pentru santier de blocuri situat in zona Theodor Pallady sau alte lucrari ale firmei noastre.Salariul net intre 5000 - 6000 lei in functie de experienta. Permisul cat B reprezinta un avantaj. **5.500 L;** ☎0726.776.507 hr@romcosys.ro

673. **Instalator** si ajutor instalator. SC cu experienta in domeniul instalatiilor sanitare si termice angajeaza ajutor instalator si instalator pentru constructii rezidentiale. Program de 8 h, carte de munca. Experienta constituie avantaj, **4.000 L;** ☎0785.900.033

674. **Instalator** sisteme de climatizare. Buna ziua, societatea noastra angajeaza peronal cu experienta in montarea si servisarea sistemelor de climatizare casnice, rezidential si comerciale, **4.000 L;** ☎0766.103.507 Climadirefrigerant@gmail.com

675. **Instalator,** electrician pentru firma cu vechime in domeniu de peste 30 de ani. Salariul este pe masura experientei si responsabilitatii. ☎0722.228.436

676. **Instalatori** calificati si necalifcati Firma de instalatii autorizata ISCIR si ANRE angajeaza: instalatori calificati si necalificati, calificare la locul de munca, oferim cazare ☎0731.333.731/ 021.450.33.09 Office@agv.ro

677. **Instalatori** calificati, firma instalatii termice si sanitare angajeaza instalatori calificati pentru lucrari in santiere Bucuresti ☎0755.883.561

678. **Instalatori** cu experienta, angajam instalatori pentru instalatii sanitare, termice si Hvac. Santierele sunt in Bucuresti si in tara, mari si de lunga durata. Salariul net 5.500 Ron, contract de munca perioada nedeterminata, relatii la nr. de tel., **6.500 L;** ☎0765.388.756

679. **Instalatori** HVAC Personal calificat cu experienta in domeniul instalatiilor HVAC si sanitare. Cunostinte avansate si indemanare buna in folosirea uneltelor si echipamentelor specifice. Experienta pe un post similar. ☎0753.067.283 office@rovhc.ro

680. **Instalatori** sanitare si termice, cu experienta si muncitori necalificati pentru lucrari in Bucuresti, salariul motivant, program de lucru 8 ore, luni - vineri. Oferim masina de serviciu; ☎0722.259.452 trams_cs@yahoo.com

681. **Instalatori** si electricieni Cluj-Napoca Cautam cu incepere imediata instalatori (si ajutor) si electricieni cu experienta pentru clientii nostri din Cluj-Napoca. Companii cu vasta experienta pe piata instalatiilor din Romania, atat electrice cat si sanitare si de ventilatie, cauta sa isi extinda echipele de instalatori si electricieni pentru executie, mentenanta si interventii.Toata activitatea se desfasoara pe raza orasului Cluj-Napoca si împrejurimi (nu este nevoie de deplasari in tara)- Minim 2 ani experienta- Studii medii- Calificare (de preferat)- Atestate ISCIR ,RSVTI sau ANRE constituie avantaj insa nu sunt obligatorii- Permis auto constituie avantaj insa nu este obligatoriu - Apt pentru lucru la înaltimeSalariu negociabil in functie de experienta, calificari si abilitati. **1.000 €;** ☎0768.292.288 info@4site.ro

682. **Instalatori** si sudori pentru societate instalatii sanitare, termice si ventilatie cu lucrari in toata tara, se asigura cazare si diurna pentru deplasari in tara ☎0724.482.653 resurseumane@hitcold.ro

683. **Instalatori** stingerea incendiilor, Societate de constructii din Bucuresti angajeaza instalatori care au cunostinte pentru lucrari de stingerea incendiilor conform cerintelor ISU. Pentru detalii sunati la telefon ☎0737.787.859

684. **Instalatori,** electricieni Angajez instalatori, electricieni ?i muncitori necalificat, salariu motivant, 8 ore/zi de luni pana vineri, contract de munca, ☎0763.914.254 mihaicristianichim@yahoo.com

685. **Instalatori,** finisaje, fatada muncitori calificati finisaje fatada si muncitori calificati interioare.Angajarea se face cu CIM contract individual de munca;Mai multe detalii la telefoanele afisate, luni-vineri, 09-17. ☎0786.700.902/ 0786.700.904 achizitii@global-residence.ro

686. **Instalatori.** Angajez urgent instalatori cu experienta, salariu incepand de la 4500 ron cu posibilitatea de crestere in functie de cunostinte. Detalii la telefon. ☎0753.378.009 dragailforin@gmail.com

687. **Instructor** preparator formare, Asociatia Aripi pt.Succes, Sibiu angajeaza cu norma intreaga instructor preparator formare, atestat Cambridge cel putin nivelul 5, incepand cu data de 01.09.2024. ☎0371.481.004 arp.sibiu@gmail.com

688. **Invatatoare** pentru After School angajam invatatoare pentru After School - Bucuresti, Sector 4. Salariu atractiv + beneficii. Necesar licenta in psihopedagogie sau invatamant primar.E-mail: iqestbucuresti@gmail.com ☎0766.960.822 iqestbucuresti@gmail.com

689. **Iproex** Energy Management angajam Tehnician/ inginer întocmire devize și documentații tehnice pt. obținere avize . Salariu motivant, rugam seriozitate. CV la mail sau tel. ☎0728.302.090 office@iproexem.ro

690. **Job** ambalare manuala. Angajam urgent ambalatoare manuala. Se oferă 3000 net (salariu+tichete). Se cere: minim 8 clase, vedere buna. Program: 8 ore, luni-vineri. Locatie: Sector 3. Pentru detalii sunati la numarul din anunt, **3.000 L;** ☎0726.648.873

691. **Joburi** disponibile la Boom Car Service Vrei sa faci parte din echipa noastra dinamica? Suntem in cautarea de profesionisti pasionati de masini!Coordonator Mecanica - Conduce echipa si aduce inovatie in industria auto!Mecanic Auto - Ajuta-ne sa oferim servicii de calitate si sa reparam cele mai tari masini!Electrician/ Diagnostician Auto - Creeaza viitorul masinilor electrice si hibride alaturi de noi!Specialist Marketing Online - Fii parte din echipa care schimba regulile in marketingul auto!Trimite CV-ul tau la info@boomcarservice.ro pentru a aplica sau pentru mai multe informatii!Fii parte din echipa Boom Car Service si adu inovatia in lumea auto!#BoomCarService #Angajari #OportunitatiDeCariera #InovatieAutoAcest format se potriveste cu caracteristicile TikTok, avand o prezentare rapida si dinamica a informatiilor despre angajare. **1.000 €;** ☎0762.886.341/ 0799.159.314 info@boomcarservice.ro

692. **Koyos** angajeaza spalator auto in Bucuresti Koyos Services angajeaza spalator auto, Full timeCerinte : aspect fizic placut si experienta in spalat masini. Se lucreaza individual la masina, castiguri suplimentare foarte atractive. **2.500 L;** ☎0723.382.256 koyos.services@gmail.com

693. **Kungfu** Pizza angajeaza Vanzatoare/Dispecera Kungfu Pizza angajeaza persoana tanara pentru vanzare linie calda si dispecerat **3.000 L;** ☎+40774428631/ 0722.173.381 comenzi@kungfu-pizza.ro

694. **Lacatus** confectii metalice Suntem in cautarea unui lacatus confectii metalice talentat si dedicat pentru a se alatura echipei noastre ☎0732.618.501 grigore.d.marius@gmail.com

695. **Lacatus** mecanic CSC TRANS METAL cu domeniul de activitate in confectii metalice mici si mijlocii cu sediul in Sat. Rudeni jud. Ilfov. Program L-V 06.30-15.00. Mai multe detalii la telefon sau adresa email: ☎0730.094.441 alin.it@csc-transmetal.com

696. **Lacatus** mecanic la firma Zarea pentru depart. productie.Interviuri luni-vineri intre orele 12-14 la sediul firmei in B-dul Bucuresti Noi nr. 176, sect 1 , Transport metrou statia Laminorului sau 112, 697, 97, 205, ☎021.667.00.20 office@zarea.ro

697. **Lacatus Mecanic, angajam urgent, fara experienta pentru fabrica noastra de prelucrari metalice din Otopeni. Oferim instruire la locul de munca. Beneficii: Salariu negociabil in functie de experienta; tichete de masa: 30 ron/zi lucratoare; abonament tip bussiness la Medlife; program de lucru de luni-vineri, 7:30-16:20, un singur schimb. Conditii excelente de lucru cu aer conditionat vara si caldura iarna. Oferim zilnic cafea, lapte, ceai si apa plata. Bonusuri, prime. Transport asigurat pe raza, Bucuresti, Otopeni si Ploiesti. Cerinte: minim 10 clase finalizate, cazier curat, disponibilitate de a invata, seriozitate. CV la mail.Detalii la tel. ☎0771.007.619 office@future-industries.ro**

698. **Lacatus** mecanic, unitate de productie moderna angajeaza pentru intretinere utilaje/ service in zona industriala oras Pantelimon, Branesti, Fundulea. Oferta full time. ☎0753.094.139 petre.voicu@microgrup.ro

699. **Lacatus** mecanic, frezor, muncitori necalificati. Angajam lacatus mecanic, frezor, muncitori necalificati. Loc de munca in Bucuresti sector 3, relatii la telefon. Program full-time, rugam seriozitate; ☎0731.900.900

700. **Lacatus** mecanic. Se angajeaza lacatus mecanic cu/fara experienta pentru operatii simple in cadrul sectiei de productie echipamente electrice (tablouri electrice). Se asigura instruire la locul de munca pentru cei fara experienta. Se ofera: decontare transport, plata orelelor suplimentare. Pentru interviu va asteptam la sediul nostru din strada Drumul Osiei 51, S6 Bucuresti; **3.800 L;** ☎021.301.96.00 sef.cabinet@comtec-int.ro

701. **Lacatus,** sudor, instalator, ajutor instalator. Societate comerciala cu domeniul de activitate in instalatii termice si sanitare, cu sediul in Bucuresti angajeaza personal - lacatus, sudor, instalator, ajutor instalator. Pentru cei interesati lasati CV atasat sau puteti suna la nr. de telefon din anunt, **4.000 L;** ☎0728.414.804/ 0720.999.370 office@termotehnic.ro

702. **Lacatus,** tamplar Bragadiru, muncitori executie mobilier exterior. **800 €;** ☎+40725347623 ceo@rainbowcompany.ro

703. **Lacatusi** confectii metalice pentru uzinare in fabrica, cunostinte de citire planuri de desen tehnic ☎0728.975.236

704. **Lacatusi+tehnicieni** pt. montaje reclame luminoase Fabrica productie reclame cu capital romanesc din zona Militari-Dedeman cu traditie din 2000. Cautam montatori reclame disponibili deplasari in RO. Salariu platit la timp, bonuri masa incluse, prime performanta, program Lu-Vi 8-17, nu se lucreaza in ture, **4.800 L;** ☎0757.019.019 reclameOK@gmail.com

705. **Legal** Advice & Solution - Las S.R.L angajeaza: Administrator societate comerciala cu cod COR: 242111;

706. **Legatoreasa** si personal necalificat tipografie. Tipografie, situata in sector 5, zona Rahova angajeaza legatoreasa + muncitoare necalificata. Detalii la tel. ☎0722.500.853

707. **Livrator** minim 20 de ore pe saptamana Firma partenera Bringo angajeaza livrator part-time sau full-time cu masina personala.Se lucreaza predominant in Carrefour, dar se mai preiau comenzi si de la alti vendori din apropiere. ☎0768.833.458 grecu.gabriel71@gmail.com

708. **Livrator,** pentru Jadore Ballroom, program 2 cu 2 de la 9:30-23. Salariu 2700 se livreaza cu masina firmei. Str. Nitu Vasile nr. 57 **2.700 L;** ☎0761.280.642 Mioara.bratucu@yahoo.com

709. **Livratori** Bolt Food, Tazz by Emag, Glovo. Angajez lucratori mancare in toata tara. -Contract de munca pe perioada nederminata; -Suport Tehnic;-Bonus 100 lei de recomandare; -Bicicleta (contra cost) se poate livra si cu vehiculul personal;- Posibilitate de munca imediataPentru mai multe detalii va stau la dispozitie: ☎0790.411.254 agherghe100@yahoo.com

710. **Livratori** pizzerie Pizzerie cu program non-stop, zona Hala Traian, angajeaza livratori cu autoturism propriu. Detalii la interviu; ☎0723.469.078

711. **Locuri** de munca constructii SC angajeaza montatori tamplarie pvc si necalificati relatii la telefon **5.000 L;** ☎0721.204.502

712. **Locuri** de munca Constructii - Germania Posibilitate de lucru in Germania pe lunga durata, companie de constructii General Construct GMBH. ☎0756.608.083 mihai.pintiliee@yahoo.com

713. **Lucrator** sala croit cu experienta spanuit, taiat curis, timbrat. Cunostinte taiat bandzic constituie avantaj. Iti oferim salariu negociabil in functie de experienta + bonusuri, bonuri masa, decont transport, conditii foarte bune, stabilitate. Program luni-vineri 7.00-15.30. Zona Morarilor. ☎0740.786.249

714. **Lucrator** atelier stingatoare Barbat pentru atelier de verificare stingatoare de incendiu, instalatii de stingere. Se cere: categoria B, liceu, fara experienta. Atelierul se afla in zona Piata Rahova, str Garoafei. 8 ore pe zi de luni pana vineri, carte de munca. **3.200 L;** ☎0799.588.901 contact@ronps.ro

715. **Lucrator** benzinarie, Carbogaz Partener Pantelimon Cautam coleg pentru alimentarea cu produse petroliere si GPL. ☎0756.202.050 contact@indeko.ro

716. **Lucrator** bucatarie- spalator vase, pizzar Restaurant din Bucuresti angajeaza spalator vase cu sau fara experienta si pizzar. Oferim salariul atractiv si masa. Detalii la numarul de tel. ☎0767.381.334 cristalina.bisu@novum.ro

717. **Lucrator** cofetarie/ cafenea Suntem in cautarea unui coleg pasionat de prepararea si servirea produselor de patiserie si cafea de cea mai inalta calitate. Daca iti doresti sa faci parte dintr-o echipa dinamica si sa aduci zambetul pe fetele clientilor nostri, acest job este potrivit pentru tine.Responsabilitati:Pregatirea si servirea cafelei si a altor bauturi conform standardelor noastre;Prepararea produselor de patiserie;Mentinerea curateniei si a ordinei in zona de lucru;Consilierea clientilor in alegerea produselor;Incasarea contravalorii produselor si gestionarea casieriei. **3.800 L;** ☎0733.028.508

718. **Lucrator Comercial bd. Stefan cel Mare nr. 4 (zona Perla), femeie, in cadrul unui lant de magazine second-hand din Bucuresti. Cerem si oferim seriozitate, 2.900 L; ☎0770.289.421**

719. **Lucrator** comercial casier pentru magazin Shop&Go Mega Image cartier Andronache, Colentina si Titan. Program in ture, salariu atractiv. Pt. mai multe detalii va asteptam la interviu sau la nr. de tel. CV la adresa de mail. ☎0733.058.589/ 0732.018.300/ 0725.682.211 floraconstruct95@gmail.com

720. **Lucrator** comercial pentru magazin Shop & Go situat in Cartierul Latin, Prelungirea Ghencea. Angajam personal cu / fara experienta. Cei care vin din Mega Image sau Shop & Go au un avantaj! Salariu se discuta la interviu. ☎0739.922.205 superkitt_romania@yahoo.com

721. **Lucrator** comercial pentru magazinul Monda 1 Mai (Bd. Ion Mihalache nr. 45). Daca iti place sa lucrezi cu oamenii, esti pasionata de fashion si doresti sa faci parte din echipa Monda, te asteptam, ☎0736.946.962 qbiz03@yahoo.com

722. **Lucrator** comercial Post vacant in calitate de lucrator comercial intr-un lant de restaurante cu specific romanesc. Grafic de lucru 9:00-19:00 2/2,5/2 cu posibilitatea adaugarea turelor de munca. Salariu 4000 roni. **4.000 L;** ☎732969758 Eugenia.manolachi.em@gmail.com

723. **Lucrator** comercial SC Bell Rom Import export SRL angajeaza 2 lucratori comerciali cod COR 522303, in cadrul punctului de lucru din com. Afumati, statie pecodetalii la numarul de telefon, CV mail. ☎0737.561.189 afumati@molromania.ro

724. **Lucrator comercial (preparare-servire), pentru lantul de restaurante freshfood Springtime.persoane cu domiciliul in Bucuresti. Oferim: contract full-time. Venit mediu brut 4670 lei/ luna (tichete masa in valoare de 600 lei incluse); participarea la bonusul de performanta lunar; 50% reducere produse Springtime; crestere 500 lei (brut), la 1 an de la angajare); reducere 50% la cazare in complexul Hotelier Spring Holiday. CV la mail; ☎0744.324.021 contact@springtime.ro**

725. **Lucrator** comercial - casier, pentru magazin Profi (partener), b-dul Unirii nr. 15, remuneratie de la 2.400 - 2.800 Lei net. Sef tura 2.800-3.200 Lei net, program 8 ore, 2 schimburi. Eventuale orele suplimentare se platesc. **2.800 L;** ☎0761.234.844 dan3271@yahoo.com

726. **Lucrator** comercial - Zona centrala Angajam lucrator comercial cu experienta, norma intreaga si part time, pentru magazin-mini market (Zona Universitate), salariu 3500 Lei.Pentru mai multe detalii legate de pachetul salarial, program si desfasurarea activitatii, va rog sa ne contactati telefonic sau prin e-mail. **3.500 L;** ☎0745.599.134 globus.impexblanari@gmail.com

727. **Lucrator** comercial / Sect. 4 Pachet salarial: 2700-2900 lei/lunar; 5 lucratoare+2 libere: 2 schimburi-8hCerinte:-min. 10 clase; cazier curat **2.900 L;** ☎0749.035.608

728. **Lucrator** comercial Arad Meda Prod 98 angajeaza lucrator comercial pentru zona Arad. Oferim program in schimburi, salariu fix si tichete de masa, contract nedeterminat ☎0753.060.320 hr@medaprod.ro

729. **Lucrator** comercial in cabinet medical in sector 2 vanzarea produselor medicale, program full time de luni pana vineri, pregatirea in cadrul firmei, salariu + bonus la vanzari + bonuri de masa. Cerinte: experienta in vanzari, minim diploma de bacalaureat angajarecabinetmedical@yahoo.com

730. **Lucrator** comercial in Cluj Napoca pentru Meda Prod 98. Oferim program in schimburi, salariu fix si tichete de masa, contract nedeterminat. ☎0749.041.764 hr@medaprod.ro

731. **Lucrator** comercial la Market Est Angajam lucrator comercial la magazin alimentar Market Est, Bucuresti sector 2 zona Gara de Est, vis-a-vis de Autogara Obor. Salariu 2500 lei 1 liber pe saptamana. Program 8 ore pe zi 06:00 - 14:30 sau 14:00 - 22:00. Detalii la telefon **2.500 L;** ☎0773.962.385

732. **Lucrator** comercial magazin second hand. Angajam colege (femei) cu contract full time (8 ore/zi) pe perioada nedeterminata cu incepere imediata. Program flexibil in 2 schimburi. Pachet salarial 2.400 lei bani in mana + bonuri de masa 400 lei, **2.800 L;** ☎0755.366.432

733. **Lucrator** comercial si casier Zona Luica - Str. Uioara nr.3, Magazin Profi City. Alatura-te unei echipe cu mult entuziasm si pune-ti calitatile in valoare. Suna pentru interviu! **2.700 L;** ☎0769.729.335

734. **Lucrator** comercial si casier zona Rahova - Str. Barca nr. 14 Magazin Profi City. Alatura-te unei echipe cu mult entuziasm si pune-ti calitatile in valoare. Suna pentru interviu! **2.700 L;** ☎0769.729.335 promyke@gmail.com

735. **Lucrator** Comercial Timisoara, Meda Prod98 angajazeaza lucrator comercial in zona Timisoara. Programul este in 2 schimburi. Oferim salariu fix, contract nedeterminat, tichete de masa. ☎0753.060.320

736. **Lucrator** comercial, vanzatoare pentru magazin mixt in orasul Pantelimon, judetul Ilfov. Programul este flexibil, oferim un salariu motivant. Pentru mai multe detalii va rog sa ma contactati. Tel. ☎0744.195.521

737. **Lucrator** comercial, casier, cu sau fara experienta, pentru magazine Shop&Go in sector 3 cu acces la metrou. Se efectueaza training la locatie, program in doua schimburi (dimineata si după amiaza). De preferat cu experienta. ☎0727.138.734

738. **Lucrator** comercial, casier, metrou pentru magazinul Shop & Go Mega Image Piata Kogalniceanu, full time, salariu atractiv, 8 ore/ zi, in 2 ture si part time in timpul saptamanii sau sambata si duminica. Cautam persoane serioase. ☎0761.629.878

739. **Lucrator comercial, loc de munca sigur, zona Sala Palatului, te invitam sa te bucuri de avantajele unui loc de munca sigur, suntem in cautare de colegi pentru postul de lucrator comercial, vanzator/ vanzatoare pentru magazin alimentar, 2.900 L; ☎0763.790.911**

740. **Lucrator comercial. Caut vanzatoare pentru Insula Fornetti in Carrefour Colentina, salariu in mana 4000 lei, separat decontez transportul, contract de munca, informatii doar la telefon, 4.000 L; ☎0773.889.433**

741. **Lucrator comercial/ casier Angajez lucrator comercial/casier in mini market situat pe strada Postalionului sector 4. 3.500 L; ☎0765.478.475 liviu461@yahoo.com**

742. **Lucrator** comercial/ casier. Angajam lucrator comercial/casier pentru minimarket situat in sectorul 3. Program 8 ore/ zi, de luni pana vineri, in doua schimburi. Sambata si duminica liber. Se ofera bonuri de masa si o masa calda pe zi, **3.000 L;** ☎0731.150.050 av.mihaela_tanasescu@yahoo.com

743. **Lucrator** depozit Ce vei face: pregatirea produselor pentru ambalare, introducerea manuala a marfurilor in cutii, asamblarea cutiilor pentru transport, sigilarea manuala a cutiilor, depozitarea produselor ambalate, manipularea, scanarea si procesarea coletelor soite in depozit. Program L-V 9:00 - 17:30 depozit in soseaua Alexandriei 99A Bragadiru. Pentru acest post experienta nu este necesara, **3.400 L;** ☎0722.632.850 nicu.enache@bookurier.ro

744. **Lucrator** depozit Cerinte-minim 18 ani;- abilitatea de a lucra cu scanner;-seriozitate.Noi va oferim:-salariul net de la 2200 lei;-tichete de masa in valoare de 35 lei; **3.300 L;** ☎0755.651.839/ 0771.226.332

745. **Lucrator** depozit alimente/ necalificati pentru depozit alimente, minim 8 clase, cazier curat, program in 2 schimburi, salariu 2.500 Ron net, 700 Ron tichete masa, pana la 2.000 Ron bonus performanta, transport asigurat metrou Pipera **3.200 L;** ☎0743.751.117

746. **Lucrator** depozit colete, Cerinte: minim 8 clase, cazier curat. Beneficii net 2.200 Lei - 200 Lei bonus prezenta, 700 TM. Program 5 cu 2 in 2 schimburi. Tel. **2.200 L;** ☎0722.109.903

747. **Lucrator** depozit in depozit colete, Cerinte: minim 8 clase. cazier curat. Beneficii: 3.000 Lei net + sponturi (de noapte, de weekend, de ore suplimentare) . Program: L-V (20 A– 05). Tel. **3.000 L;** ☎0722.109.903

748. **Lucrator** Depozit Produse pentru Copii Asigura descarcarea si incarcarea marfurilor.Verifica si receptioneaza marfurile pe baza documentelor de livrare. Colecteaza marfurile repartizate pentru livrare. Ambaleaza produsele.Beneficii: nivelul de salarizare variaza in functie de nivelul de experienta. Depozitul se afla in Bucuresti pe Valea Cascadelor, **3.000 L;** ☎0786.562.159 catalinpas@yahoo.com

749. **Lucrator** depozit sector 6 Angajam muncitori necalificati in depozit .Se ofera venit 2100 ron+500 ron bonus prezenta+700 ron tichete masa +ore suplimentare. Program 9-18.Se ofera transport gratuit de la metrou Pacii. **3.500 L;**

750. **Lucrator** depozit, cerinte: minim 8 clase, cazier curat, persoana implicata. Beneficii: salariu 2500 Ron, tichete 700 Ron, bonus de prezenta, bonus de performanta, transport asigurat, **3.200 L;** ☎0775.155.077/ 0771.226.332

751. **Lucrator** depozit- depozit accesorii confectii zona Lizeanu, cautam un nou coleg/a, persoana dinamica si comunicativa. Beneficii in afara salariului lunar- abonament sanatate, decontarea transportului si tichete de masa. office@ccstrade.ro

752. **Lucrator** Depozit- Stefanestii de Jos Pozitia presupune asigurarea zilnica a receptiei marfurilor si organizarea pe rafturi sau podea dupa indicatiile sefului de depozit si conform cu gestiunile pe clienti.Pachetizarea loturilor pentru livrari conform solicitarilor, la indicatia sefului de depozit.Mentinerea in ordine a produselor, curatenia in depozit in spatiul de lucru, inregistrarea miscarilor in gestiunea proprie - zilnic.Manipularea marfii paletizate cu transpaletul, descarcarea si incarcarea coletelor, refacerea coletelor pe specificatiile de cantitate/ articol pe fiecare destinatie si pregatirea avizelor pentru expeditie.Participa la inventarele periodice si raspunde pentru produsele si miscarile din gestiunea ce i-a fost alocata.Programul de lucru este de luni pana vineri 9-18 si include si pauza de masa sau timpi de odihna si recreere. **3.500 L;** ☎0722.335.477 depozit@ravmanagement.ro

753. **Lucrator** depozit/ vanzari Primeste/descarca marfa, o pune la raft si o pregateste dupa factura. Numara, inventariaza marfa. Persoana capabila sa comunice eficient,sa numere corect, cu capacitate de a invata produsele. Feronerie si accesorii mobilier. ☎0722.380.027 office@gelutrade.com

754. **Lucrator** fastfood in Grecia, Creta. Angajam lucratori fastfood, shaormar si asistenti bucatarie (preparare ingrediente, preluare comenzi, servire, curatenie), cazare si transport intern si catre Grecia inclus; **1.500 €;** ☎0722.622.906

755. **Lucrator** in bucatarie SC 50 SFUMATURE DI CAFFE SRL angajeaza "Lucrator in bucatarie (spalator vase mari). Cerinte: studii generale, cunostinte lb. engleza.CV pe mail la: office@50sfumature.com

756. **Lucrator manipulare, pregatire marfa, articole sportive, pt. firma cu sediul la Foisorul de Foc, permis categorie B cu experienta.CV la email, moltenromania@gmail.com**

757. **Lucrator prin arte combinate. Camin de batrani particular angajeaza asistent social. Mai multe relatii la telefon, 4.000 L; ☎0732.011.302 caminprivat@gmail.com**

758. **Lucrator** productie plase anti insecte Angajam personal pentru productie plase anti insecte. Locatie: Bragadiru-Ilfov. Program de lucru: L-V, 8:00 - 16:30, **4.000 L;** ☎+40744321774 radu.calinescu@bestal.ro

759. **Lucrator** receptie si manipulare marfa. Atelier de productie publicitara zona Obor/Mosilor, angajeaza lucrator pentru domeniu administrativ, receptie si manipulare colete/comenzi, mici lucrari de reparatii/intretinere sediu. Program luni-vineri, 9.00-18.00, **3.500 L;** ☎0740.454.971 viorel.cioboata@agrafa.ro

760. **Lucrator** sortator deseuri doze aluminiu, Danubiana Canpack Recycling angajeaza sortator deseuri doze aluminiu, Danubiana, Ilfov. Program L-V, 2 schimburi. Salariu motivant, tichete de masa, bonus de performanta, asigurare medicala. Info la tel. ☎0729.895.833 facturaredoze@canpack.com

761. **Lucrator**/ manipulator, cu permis-servicii funerare firma de servicii funerare cauta sofer cu experienta cat. B.Cerinte: - studii medii absolvite;- punctualitate;- seriozitate si dorinta de munca;- disponibilitate pentru ture de noapte si deplasari provincie;- experienta in domeniu reprezinta un avantaj(manipulare/ toaletare)- preferabil cu domiciliul in sector 3, 4, 2.Se ofera:- salariu fix, motivant + tichete de masa.Mai multe detalii se discuta in urma interviului. ☎0762.572.245

762. **Lucratori** ambalare, urgent, barbati necalificati pentru fabrica vopsea lavabila Republica. Venit net 3.700 - 4.000 Ron (salariu net, bonuri, bonusuri si ore suplimentare). Program: 8 ore L-V /2 schimburi. Cerinte: 8 clase, cazier curat **3.700 L;** ☎0749.608.510

763. **Lucratori** Comerciali - Berceni Hypermarket Oferim: -Salariu: 2000 lei net+600 T.M+sponturi; programul: 5 zile lucratoare cu 2 zile libere 05:45-14:30; 13:15-22:00; Cerinte:- 10 clase; cazier curat **2.800 L;** ☎0722.109.903

764. **Lucratori** comerciali pentru minimarket, zona Titan Auchan, cu minima experienta, conditii excelente, salariu motivant 3.500 Ron plus bonusuri de performanta. Detalii la interviu, CV pe mail **3.500 L;** ☎0732.408.999 hhtitanatlas@yahoo.com

765. **Lucratori** comerciali/ casieri si sef de tur Angajez lucratori comerciali/ casieri si sef de tura- program flexibil- program de lucru in ture- salariu atractiv- pentru sef de tura se cere experienta Mai multe detalii la telefon sau mesaj pe site ☎0766.066.995 mmada9506@gmail.com

766. **Lucratori** depozit cu experienta in picking cu scanner pentru depozit seminte si nuci din Clinceni. L-V, 1 schimb, transport din S6, 4.000 Lei net. Pentru angajari sunati la tel. **4.000 L;** ☎0722.316.302 recrutare@working4u.ro

767. **Lucratori** depozit - pregatire comenzi, salariul compus din: 2200 net + bonus prezenta 200 lei + tichete 700 de lei + bonus 30% net din salariu in functie de performante. Program: tura 1: 08:30-17:30/ tura 2 19:00 - 04:00. **3.300 L;** ☎0771.226.332/ 0755.651.839

768. **Lucratori** Depozit Alimente Cautam lucratori depozit alimente. Program de 8 ore/5 zile pe saptamana. Venit NET 4000 RON (salariu+ tichete+ sponturi). Asiguram Transport. Pentru detalii sunati la numarul din anunt! **4.000 L;** ☎0726.648.873

769. **Lucratori** depozit in Crevedia Companie romaneasca de legume-fructe angajeaza pe termen lung pentru depozitul din Crevedia, D

LOCURI DE MUNCĂ

Fabrică produse uz casnic din plastic zona Colentina - Fundeni - Pantelimon angajează

REGLOR MAŞINI INJECŢIE MASE PLASTICE

Salariu motivant + bonuri de masă 800 lei

office@agoraplast.ro

0744 606 818

802. **Manipulant** Royal N SRL angajeaza pe post de manipulant la punctul de lucru din Bucuresti. Daca doresti sa faci parte din echipa noastra ne puteti contacta la nr de telefon; ☎0725.557.600 andrei.negoiasa@royaln.ro

803. **Manipulant marfa pentru depozit in Stefanestii de Jos-Ilfov. Cautam persoane serioase, ordonate, curate, cu initiativa si simtul raspunderii pentru o colaborare de lunga durata. Echipa tanara; ☎0756.109.655 vanzari@stilambalaj.ro**

804. **Manipulant** marfa pentru o fabrica de sandwich-uri din sector 6, Bucuresti. Program D-J, 2 schimburi. Pentru angajari ne puteti contacta la tel. **3.600 L;** ☎0722.316.302 recrutare@working4u.ro

805. **Manipulant** marfa Profilco RO, depozit de profile din aluminiu si accesorii angajeaza manipulant marfa.Programul este luni-vineri 08:00-17:00 ☎0752.156.491/ 021.350.19.56

806. **Manipulant** marfa Recrutam manipulanti marfa cu experienta pentru depozit materiale constructii Ciorogarla, L-V, 1 schimb, transport asigurat de la Pacii. Pentru angajari sunati la tel.0722316302. **3.800 L;** ☎0722.316.302 recrutare@working4u.ro

807. **Manipulant** marfa depozit la firma Zarea, barbati, necalificati, program de lucru 8 ore luni-vineri intre orele 08-16.30.Interviu luni-vineri orele 10-17 la sediul firmei.Oferim salariu atractiv, bonuri de masa 35 lei/zi, prima lunara, pachet cu sticle, decont de transport Metrorex si STB, abonament medical clinica privata, tichete cadou.Transport: metrou statia Laminorului sau autobuz 112, 697, 205, troleibuz 97; ☎021.667.00.20 office@zarea.ro

808. **Manipulant** marfa in depozit Chiajna locatie strada Industriilor 19. Oferta: 142 Lei/ zi, program de lucru luni - vineri, 8 ore/ zi, transport asigurat, **142 L;** ☎0724.532.816 recrutare.ipp@in.store.ro

809. **Manipulant** marfa pentru depozit, Firma distribuie produse alimentare cauta colegi noi.Descriere job: participarea la procesul de descarcare, incarcare si depozitare a marfurilor, asigura manipularea corespunzatoare a marfurilor si aranjare conform Fifo, participa la toate activitatile din depozit, participa la invetarierea marfurilor din depozit, mentine curatenia si ordinea in depozit, dar si in zonele conexe cu care intra in contact. Cerinte minime; seriozitate, disciplina; dorinta de invatare; cazier curat; preferabil din Bucuresti sau Ilfov, zona limitrofa a Bucurestiului. Se deconteaza combustibil daca se vine la munca cu auto personal. **3.500 L;** ☎0730.783.164 office@terralact.ro

810. **Manipulant marfa si ambalator, firma de productie alimentara cauta pentru zona Pantelimon, Ilfov ☎0799.414.450 recrutare@cio.ro**

811. **Manipulant** marfa, barbati si femei in depozit, salariu 2.100 net + 500 bonus de prezenta + 700 tichete de masa. 9-18 (ora pauza de masa) L-V + 2 duminici (ore supl.). Locatie sector 6, 15 min. de metroul Pacii. **3.300 L;** ☎0724.132.195

812. **Manipulant** marfa, depozit in Popesti Leordeni. Firma SC Italprodotti Gipa SRL cu domeniul de activitate, comert cu echipamente pentru instalatii termice si sanitare, articole casa si gradina angajeaza personal pentru: Depozit in Popesti Leordeni (in incinta Danubiana). Responsabilitati manipulant: - receptie marfa, - pregatirea marfii in baza unei comenzi, - incarcare/ descarcare marfa,(liza/stivuitor), - pozitionare pe raft. Beneficii: - salariu 3100 Net, bonuri incluse primele 2 luni, - decont abonament RATB, - posibilitate avansare; ☎0731.784.500 marian@italprodotti.com

813. **Manipulant** marfa. Angajam manipulant marfa pentru depozit papetarie din sectorul 3. Program L-V, 1 schimb. Salariu net 3500 lei + bonusuri lunare. Necesar rezistenta la efort fizic. Pentru info sunati la tel. **3.800 L;** ☎0735.911.938 recrutare@working4u.ro

814. **Manipulant** marfa. Piu-Piu Prod angajeaza manipulant marfa, incarcat, descarcat, comenzi pentru unitatea din sect. 6, se ofera salariu atractiv, program L-V, de la 05.30 la 15.30 cu 1 h pauza. Detalii la tel. ☎0723.654.393 piupiuprod@gmail.com

815. **Manipulant** marfuri pentru depozitul Clubului IDM. Responsabilitati: descarcarea masinilor de marfa, transferul marfurilor din depozit in baruri. Salariu atractiv, bonuri de masa. Programari interviu la telefon ☎0723.689.048 hr@idm.ro

816. **Manipulant** marfuri. Activitatea de zi cu zi: participa activ la operatiunile de incarcare/descarcare a marfii la/din depozit;pregateste comenzile pentru expediere;incarca/descarca echipamentele in/din autovehicule. **3.000 L;** ☎0733.666.190 cristina.eremia@climatico.ro

817. **Manipulant**/ depozit/ Necalificat/ urgent Angajam necalificati in depozit alimente,minim 8 clase, cazier curat,salariu 2500ron net ,700ron tichete masa, pana la 2000ron bonus performanta, program in 2 schimburi transport asigurat metrou Pipera **4.000 L;** ☎0726.298.050

818. **Manipulanti** depozit curierat/sector 6 Angajam barabati si femei in depozit Se ofera: 2100 net + 500 bonus prezenta+ 700 tichete de masa +ore suplimetare. Program 09:00-18:00. Transport asigurat de la metrou metrou Pacii. **3.500 L;**

819. **Manipulanti** depozit medicamente Angajam manipulanti marfa. Minim 8 clase, cazier curat . Venit total lunar 3600 lei net, program L-V 8 ore 07:30-16:00, contract de munca. Locatie: sector 1 . Detalii la telefon **3.600 L;** ☎0770.334.947

820. **Manipulanti** marfa (5 persoane de sex feminin) pentu sortare si manipulare deseuri nepericuloase (hartie si carton). Locatie: soseaua Alexandriei, Bragadiru Ilfov. Program de lucru Luni - Vineri (07-16). Salariu motivant, tichete de masa si bonus lunar in functie de performanta. Toate informatiile le primiti in urma interviului programat la telefon, Iuliana Iurci ☎0784.277.703

821. **Manipulanti** marfa companie angajeaza pentru incarcare/ descarcare si sortare colete. Detinerea permisului de conducere constituie avantaj. Program 8 ore, 5 zile/ saptamana, Se ofera salariu 3,000 Ron net bani in mana. Transport asigurat din Ploiesti, Ceptura, Urlati, Albesti, Paleologu si localitatile limitrofe acestora. Contract de munca pe perioada nedeterminata. Activitatea se desfasoara in Bucuresti. **3.000 L;** ☎0723.670.989

822. **Manipulanti** marfa depozit medicamente, Cerinte: minim 8 clase, cazier curat; cunostinte utilizare scanner si liza manuala contituie un avantaj. Oferim: venitul lunar: 2900-3100 Ron (salariu net + tichete); **3.100 L;** ☎0750.163.789

823. **Manipulanti** marfa, depozit bd. Timisoara, urgent barbati necalificati pentru depozit cu materiale de constructii. Venit net aprox. 4.000 Ron (salariu net, ore suplimentare). Program: 8 ore/3 schimburi. Cerinte: 8 clase, cazier curat **4.000 L;** ☎0749.608.510

824. **Manipulanti** marfa, lucratori comercial, fete, baieti pentru supermarket Luica, soseaua Giurgiului. Salariu lunar de la 2700 Lei net/bani in mana. Nu este obligatorie experienta. ☎0728.664.833 alexmartour@yahoo.com

825. **Manipulanti** marfuri fabrica Elit Bucuresti Elit SRL PL Bucuresti (str. Drumul intre Tarlale, nr. 25-29, sector 3) angajeaza personal pentru departamentul de productie. Program de lucru in ture de zi/noapte. Beneficii: salariu pentru incepatori 3000 lei + o masa calda la cantina. Cerinte: cazier curat, seriozitate, munca in echipa, ☎0734.119.205 mzainescu@elitcugir.ro

826. **Manipulanti** si stivuitoristi pentru depozit locatie sos. Berceni nr. 110 (10 minute de statia de metrou Tudor Arghezi). Salariul manipulanti de la 3.000 net + 600 Lei tichete de masa, stivuitoristi 3.500 +600 Lei tichete de masa. Program luni - vineri 09.00-17.30, **3.000 L;** ☎021.407.52.35 resurse.umane@ramadanorth.ro

827. **Manipulanti**/ pickeri Angajam pentru depozit aflat in Sectorul 4. Oferim 3600 lei net, tichete, masa calda, bonusuri pana la 2000 lei, **3.600 L;** ☎0757.029.705

828. **Manipulator** marfa - Firma noastra activeaza in domeniul iluminatului public. Dorim sa angajam manipulator marfa. Locatia depozitului este in comuna Glina. Programul de lucru este de 8 ore, de luni pana vineri. Oferim transport. Salariul 3500 lei, **3.500 L;** ☎0720.072.072 mm@decolida.ro

829. **Manipulator marfa. Dorim sa angajam manipulator marfa. Firma noastra activeaza in domeniul iluminatului public. Locatia depozitului este in comuna Glina. Programul de lucru este de 8 ore, de luni pana vineri. Oferim transport. Salariul 3500 lei net, 3.500 L; ☎0720.072.072**

830. **Manufaktura** angajeaza barman/ barista. Manufaktura angajeaza barman/ barista, bucatari, ospatari pentru locatiile din Promenada, Mega Mall, Baneasa, Aviatorilor, Tineretului. Ospatar - salariu 2800 lei. Barman - salariu intre 2500-3000 lei. Bucatar - salariu in functie de experienta. Bonusuri in functie de performanta, posibilitatea de a avansa in cadrul companiei. https://manufakturacafe.ro/ **3.000 L;** ☎0726.220.135 office@manufakturacafe.ro

831. **Maseur** (personal feminin), cautam tehnician maseur: masaj terapeutic, reflexoterapie, drenaj limfatic, masaj anticelulitic. Salariu avantajos. Daca ai o atitudine pozitiva, seriozitate si responsabilitate precum si foarte bune abilitati de comunicare si relationare, orientate spre nevoile clientilor, contacteaza-ne la tel. 0730367620www.centrulsalus.ro ☎0766.783.913 centrul.salus1@gmail.com

832. **Maseuza/terapeut.** Angajam maseuza//terapeut cu experienta pentru salon infrumusetare situat in sectorul 2. ☎0722.605.019 solcanoana@yahoo.com

833. **Mecanic** Angajam mecanic pentru fabrica de mezeluri Meda Prod98. Program in schimburi, este necesar experienta pe utilaje, masini de productie. Este necesara calificarea de mecanic. Locatie sector 3, Bucuresti. ☎0745.988.623

834. **Mecanic** angajam mecanic, studii medii tehnice. Cunostinte in domeniile: hidraulica, mecanica, electromecanica. Experienta anterioara reprezinta un avantaj. Abilitatea de a lucra cu masini si utilaje. Permis de conducere categoria B. ☎0768.073.272

835. **Mecanic** masini si utilaje pentru productie, firma Zarea. Interviuri zilnic orele 12-14 la sediul din B-dul Bucuresti Noi 176, sector 1, transport: metrou statia Laminorului si autobuz 97, 112,205; ☎021.667.00.20 office@zarea.ro

836. **Mecanic** auto cu experienta multimarca. Oferim: salariul motivat in functie de cunostinte, contract de munca si cazare pentru personalele din afara Bucurestiului.Programul este de 8 ore/zi, L-V, si 4 ore/2 sambete/luna. Service-ul se afla in zona Trapezului Ozana. Cerinte: cautam persoane cu experienta in domeniul auto, persoane serioase si care isi doresc un loc de munca stabil. Pentru mai multe informatii si detalii va rugam sa ne contactati la tel. ☎0785.298.901

837. **Mecanic** auto asistent - Avia Motors Pantelimon Avia Motors angajeaza Mecanic auto asistent pentru punctul de lucru din Pantelimon, Ilfov; ☎0746.198.658 theodora.toma@aviamotors.ro

838. **Mecanic** auto cu experienta Angajam mecanic auto cu experienta.Str. Iordache Nastase, nr.31 (zona Luica)detalii la tel. ☎0734.139.782

839. **Mecanic** auto cu experienta performanta, salariul se stabileste in functie de experienta de la 6.500 sau 7.000 la 9.800 Ron cash, iar pe langa asta iti oferim:possibilitatea de a primi bacsis (intre 1.000-3.000 lei), posibilitatea de dezvoltare tehnica in domeniu. Contract de munca full time. Lucru in echipa. Training-uri de dezvoltare a abilitatilor specifice activitatii. Mediu de lucru pozitiv, dinamic si prietenos. Pasionati pentru a creste impreuna. Contacteaza-ne acum. **7.000 L;** ☎0737.707.395 auto.networkinternational@gmail.com

840. **Mecanic** auto cu experienta, services autorizat in sector 6, angajeaza mecanicii auto cu experienta. ☎0766.799.157/ 0785.279.609 logistikspeed@yahoo.com

841. **Mecanic** auto pentru service in zona Th. Pallady, program L-V 9-18. Mecanic cu experienta sau ajutor mecanic. Salariu negociabil in functie de experienta **4.500 L;** ☎0756.209.237

842. **Mecanic** auto. Service auto multimarca si autorizat RAR cauta mecanic auto cu experienta pentru angajare full time si cu contract de munca. Incurajam si sustinem dezvoltarea dvs. la locul de munca, ☎0734.301.301 office@contactautoservice.ro

843. **Mecanic** camioane, reprezentanta service camioane si remorci, angajam mecanic camioane cu experienta, venituri lunare intre 5000-9000 Ron, conditii bune de lucru, zona Militari, Industriilor, cerem diploma. Relatii la tel./ email, **6.000 L;** ☎0749.102.608/ 0749.102.603 resurseumane@edparts.ro

844. **Mecanic** deservent buldoexcavator JCB, Societate de constructii angajeaza Mecanic deservent buldoexcavator JCB, carnet conducere categoria B+C,studii medii, experienta minim 3 ani. Contact:total@erbasu.ro, 0757016491; ☎0757.016.491 total@erbasu.ro

845. **Mecanic** intretiere utilaje Efectueaza lucrari de intretinere si reparatii de natura mecanica la echipamentele din dotarea sectiilor fabricii - la masinile de extrudare;Inlocuieste, monteaza diverse piese pe utilaje. ☎0751.080.014 productie@tema.ro

846. **Mecanic** Junior. Recrutam Mecanic Junior pentru fabrica componente auto din Sector 4. Postul necesita calificare si minima experienta (ex. mecanic auto, constructii, fabrica, etc.). Tel. informatii; **3.800 L;** ☎0735.911.938 recrutare@working4u.ro

847. **Mecanic** masini industriale pentru fabrica capsule medicamente din Bucuresti, S1, cautam noi colegi cu experienta pe postul de Mecanic Industrial. Program ture 12 h. Detalii la nr. 0735.911.938, **5.100 L;** ☎0735.911.938 recrutare@working4u.ro

848. **Mecanic** mentenanta cu experienta in mentenanta industriala, recrutam pentru fabrica seminte si nuci din Clinceni. L-V, 1 schimb, transport din S6, venit 5.000 Lei net. Pentru angajari sunati la tel. **5.000 L;** ☎0722.316.302 recrutare@working4u.ro

849. **Mecanic,** cerinte: studii cu profil tehnic mecanic, cunostinte generale de mecanica si lacatuserie, experienta minimum 2 ani in domeniul mentenantei echipamentelor de productie, **3.000 L;** ☎0729.067.080 bruo@romtatay.ro

850. **Mecanici** auto cu experienta Service auto multi-marca angajeaza mecanici auto cu experienta **6.000 L;** ☎0799.990.110 premiumautomotiveconcept@gmail.com

851. **Mecanici auto pentru Service compania noastra angajeaza mecanici auto cu experienta minim de 3 ani si seriozitate maxima.locatia este pe DN1 la intrare in Otopeni langa Bavaria, conditii de munca la cel mai inalt nivel. Salariul la timp fara intarzieri + bonuri de masa.Salariu de pornire 5000 ron 8.000 L; ☎0722.131.080 vali@vnsauto.ro**

852. **Mecanici** si electricieni, personal calificat mecanici si electricieni pentru mentenanta masini unelte. Program de lucru de luni pana vineri 7.00-15.00. CV la adresa de email ☎0744.335.571 office@pas97.ro

853. **Mecanici,** deserventi pentru buldoexcavator, miniexcavator, incarcator 3 t si 5 t si mecanici intretinere, salariu avantajos, pentru cei din provincie se ofera cazare ☎0722.155.702 tihulca_cristi_rtc@yahoo.com

854. **Medic** veterinar. Farmacie Veterinara angajaza medic veterinar, tehnician veterinar, lucrator comercial cu si fara experienta, program 8 ore pe zi, salariu atractiv cu posibilitatea de crestere. Pentru mai multe detali ne auzim la numarul de telefon din anunt si asteptam CV-urile la adresa de e-mail zuzavet@yahoo.com; ☎0722.304.802 zuzavet@yahoo.com

855. **Menajera** 8 ore sau interna (cazare), Bucuresti, Firma de recrutare si curatenie cauta menajera 8 ore de luni-vineri si menajera cu cazare (interna) la familii in Bucuresti. Obligatoriu experienta, referinte.Salarii intre 4000-5000 Ron. 1000E **4.500 L;** ☎07263334403

856. **Menajera** caut pt. domn pensionar, priceputa la gatit. ☎0730.790.664

857. **Menajera** cu permis pentru casa in Pantelimon Ilfov Familie cu 2 copii cautam menajera in Oras Pantelimon Ilfov (2 km de Bucuresti). Program luni-vineri, 8-17. Jobul include si preluarea copilului mare de la scoala. Permisul de conducere constituie avantaj, **3.000 L;** ☎0726.744.244

858. **Menajera** firma. Cautam doamna serioasa, cu experienta, care sa nu fie deranjata de domeniul de activitate al firmei angajatoare, respectiv videochat. Nefumatoare ar fi un avantaj. Localizarea este in sectorul 6, Crangasi, la distanta de maxim 4-5 minute fata de orice mijloc de transport (metrou, tramvai, autobuz). Postul presupune un program cu norma intreaga, 8 ore/zi, intervalul de lucru urmand sa il stabilim de comun acord, **2.300 L;** ☎0726.848.704

859. **Menajera** interna cu experienta, in Bucuresti. Doresc o persoana seriosa, fara obligatii familiale, nefumatoare. Salariu motivant si conditii de cazare excelente. ☎0723.943.422

860. **Menajera** interna/ externa Caut menajera interna/ externa pentru casa in Ciorogarla.Program: 3-5 zile pe saptamana.Sarcini: curatenie, spalat, calcat, gatit.Conditii salariale avantajoase. ☎0742.208.000

861. **Menajera** intr-o vila din Voluntari, in schimbul doi (15-21) sau interna, nefumatoare, salariu negociabil. Mai multe detalii la telefon, **5.000 L;** ☎0729.194.291 angajaremenajera@yahoo.com

862. **Menajera nefumatoare zona metrou Aurel Vlaicu Familie angajeaza doamna serioasa, curata, nefumatoare, pentru menaj separat,tament 4 camere, zona metrou Aurel Vlaicu. Curatenie, calcat, spalat. Program 4 ore/ zi, luni-vineri. 2.000 L; ☎0722.504.099**

863. **Menajera pentru hotel sector 6, Bucuresti Caut sa angajez menajera cu experienta in domeniul hotelier. Atributii: curatenie, spalat, calcat, ofer cazare+salariu, mai multe detalii la telefon. Zona Bucuresti, sector 6. 2.800 L; ☎0771.328.738**

864. **Menajera program full time, pentru studiochat, se lucreaza in weekend, 5 zile cu 2 libere. Liberele se pot lua in cursul saptamanii. Program 8 ore pe zi. Locatie: Mall Vitan 3.000 L; ☎0748.167.915 cristi.stoica@luive.com**

865. **Menajera zona - Gradina Icoanei Angajam urgent menajera pentru servicii de curatenie birouri, program luni-marti 8 ore/ zi, miercuri,joi vineri 4 ore /zi. Sarbatori legale liber. Detalii la tel: 0722233425; conditii de angajare foarte avantajoase in zona Aviatorilor . Salariu 1500 lei in mana. Detalii la telefon nr. 0724401551 1.500 L; ☎0724.401.551 office@curatenie-menaj.ro**

866. **Menajera,** cautam o doamna serioasa pentru menaj 2 zile pe saptamana. Locatia este in sectorul 1, cartier Chitila. Pentru mai multe detalii va rog sa ne sunati la numarul tel. ☎0750.707.309 andreea.rupita@iscomputers.ro

867. **Menajera,** femeie serviciu, restaurant zona Tineretului, angajeaza femeie vase, legume, experienta in restaurant, aspect fizic curat, fara antecedente, cer si ofer seriozitate. Program 1 zi/ 1 zi. Transport, carte munca, tips **2.600 L;** ☎0724.640.000

868. **Menajera-** bucatareasa oferim: cazare, masa, produse igiena personala, 2700 lei/ 14 zile. Cautam urgent o doamna (in putere, blanda, educata, nefumatoare, sanatoasa, cu bun simt, harnica) intern, ajutor in casa, **1.100 €;** ☎0799.904.275 liftkram@yahoo.com

869. **Menajera.** Caut menajera, o zi pe saptamana (8 ore), curatenie, spalat, calcat, gatit ocazional, pentru 2 persoane, apartament cu 3 camere, sector 5, **150 L;** ☎0723.245.933 ilapetrescu@yahoo.com

870. **Menajera.** Familie formata din 2 adulti si 2 copii, cautam menajera responsabila si eficienta pentru a ne ajuta cu sarcinile casnice. Locatie in sector 4 Bucuresti. Responsabilitati: Curatenie generala in intreaga casa, Calcatul hainelor, Aranjarea hainelor si a altor obiecte si apoi puse in locurile lor, Intretinerea curata si ordonata a locuintei, Gatit.Cerinte: Experienta anterioara in domeniul menajului, Capacitatea de a efectua sarcinile menajere in mod eficient si cu atentie la detalii, Abilitatea de a organiza si gestiona timpul eficient, Loialitate si incredere, Respectarea confidentialitatii.Oferta noastra: Salariul : 5.000 ron, Contract de munca, Program de lucru: L, Mi, V 8:00-18:00 si Ma, J 07:30-15:30 (cu posibilitatea de a veni uneori sambata, plata extra), Oportunitatea de a lucra intr-o familie prietenoasa si respectuoasa.Daca sunteti interesata de aceasta pozitie, va rugam sa ne contactati la nr. de tel. Asteptam cu nerabdare sa va cunoastem si sa discutam mai multe detalii.Va multumim anticipat! ☎0735.472.572

871. **Menajere** echipa mobila pentru firma curatenie, echipa mobila - menaj. Cerinte: cautam colaboratori pe termen lung, experienta de cel putin 6 luni in curatenie. Program 8 ore, luni-vineri, transport asigurat. Salariul 4.000-4.500 **4.000 L;** ☎0729.467.313

872. **Menajere** pentru clinici stomatologice Bucuresti. Clinica stomatologica angajeaza personal de curatenie. Program 8 ore in ture, 6.00-14.00, 13.00-21.30, 2 sambete/ luna 6.00-14.00. Salariu 2.000 Lei net + sambete platite + tichete de masa 20 Lei/ zi. Venit total, 2700; ☎0751.201.658 andra.margeanu@dentestet.ro

873. **Meranti** SRL angajeaza tamplar. Societatea Meranti S.R.L. angajeaza 1 tamplar (universal) in conditiile legii (cod COR: 752201). Locatia este In Bucuresti, sectorul 1, Sos. Odaii. Salariul si alte detalii se discuta telefonic; ☎0799.095.586 gabrielamadalinapetre@gmail.com

874. **Merchandiser** - Ruta Mobila Sector 2 program de lucru L-V, 07:00-15:00/ S - 07:00-11:00, total pachet salarial net 2800 Lei, decont transport - 120 Lei. Contract individual de munca pe durata nedeterminata, **2.920 L;** ☎0724.532.816 recrutare.ipp@in.store.ro

875. **Merchandiser** bauturi racoritoare Sector 3 program de lucru: 6zile / saptamana: Interval orar 07:00 - 15:00/ 12:00- 20:00. Pachet salarial net lunar 3100 - 3200 Lei; **3.200 L;** ☎0724.532.816 recrutare.ipp@in.store.ro

876. **Merchandiser** Brasov. Cautam merchandiser care sa se alature echipei noastre din Brasov. Ruta Mobila, Back Up, pachet salarial net 2.320 Lei, program luni - vineri interval 08:00 - 16:00, **2.320 L;** ☎0723.206.566 recrutare.ipp@in.store.ro

877. **Merchandiser** Craiova, cautam merchandiser care sa se alature echipei noastre din Craiova. Locatie fixa, segment bauturi, pachet salarial net 2.400 Lei, program luni - sambata, interval 08:00 - 16:00, **2.400 L;** ☎0723.206.566 recrutare.ipp@in.store.ro

878. **Merchandiser** P&G Part Time - Alba Iulia Cautam merchandiser care sa se alature echipei noastre. Locatie Fixa, Part time, pachet salarial net 1.531 Lei, program luni - vineri, interval 07:00 - 11:00 **1.531 L;** ☎0723.206.566 recrutare.ipp@in.store.ro

Angajăm ELECTRICIAN/ INSTALATOR/ FOCHIST

Candidatul Ideal
- **Diploma tehnica (instalator/electrician/fochist)**
- **Bune abilitati de comunicare si adaptare**
- **Capacitate de reactie si dinamism**
- **Experienta intretinere si reparatii instalatii**

Oferta:
- **Contract de munca cu toate contributiile si beneficiile aferente**
- **Tichete de masa, decont transport**
- **Plata orelor suplimentare in cazul efectuarii acestora conform legislatiei in vigoare**
- **Efectuarea cursurilor de electrician, instalator decontate de catre companie**
- **Zile suplimentare de concediu de odihna in functie de vechimea in organizatie**
- **Mediu de lucru sigur intr-o organizatie internationala de renume.**

Detalii la numarul de telefon:

0737.666.238

879. **Merchandiser** P&G Targu Mures Cautam merchandiser care sa se alature echipei noastre. Locatie Fixa, P&G, pachet salarial net 2.929 Lei, program luni - vineri, interval 07:00 - 15:30 **2.929 L;** ☎0723.206.566 recrutare.ipp@in.store.ro

880. **Merchandiser** TT Constanta Angajam merchandiser care sa se alature echipei noastre. Ruta Mobila, Segment Bauturi, pachet salarial net 2.700 Lei, program luni - vineri, interval 08:00 - 16:00, **2.700 L;** ☎0723.206.566 recrutare.ipp@in.store.ro

881. **Meseriasi** pentru firma de constructii, firma de constructii angajeaza muncitori polivalenti, zugravi, finisori pentru Bucuresti, plata saptamanal, 250 lei/zi prima luna, 300 lei/zi incepand cu a doua luna! Detalii la telefon. Incepere imediata! **5.000 L;** ☎0763.883.421

882. **Meseriasi,** firma de constructii, avem lucrari de reabilitari de blocuri in Bucuresti si nu numai, angajam cu carte de munca doar meseriasi pentru placare de poliestiren, termoizolat fatade **5.000 L;** ☎0767.316.666 nika.nica1001@gmail.com

883. **Modelatoare** serioasa, sector 6. Angajez modelatoare, cu sau fara experienta, zona Iuliu Maniu, sector 6. Program 8 ore/zi. Rog seriozitate; ☎0732.928.235

884. **Modelatoare** si vanzatoare Angajam modelatoare si vanzatoare in simigerie, patiserie cu experienta pentru termen lung. **4.000 L;** ☎0722.244.791 omahmut53@gmail.com

885. **Modelator** covrigi Patiseria Tineretului. Modelator covrigi cu experienta, indemanare si dinamism. Program de lucru o zi lucrata/ o zi libera. Program 5:30 - 20:00. Mediu de lucru placut si beneficii extra salariale, **3.800 L;** ☎0770.118.383 recrutare@patiseriatineretului.ro

886. **Modelator** covrigi si Patiser Angajam modelator covrigi cu experienta.Salariu atractiv si negociabil. Programul de lucru este in ture. Decontam transportul pentru tura de dimineata. Va rugam sunati la numarul de telefon afisat pentru mai multe detalii. **3.500 L;** ☎0723.221.555

887. **Modelator** covrigi, salariu 4000-4500 lei in functie de experienta, program 10-12 ore pe zi, duminica inchis. Ofer si cer seriozitate; ☎0773.803.631

888. **Modelator** si vanzatoare cu experienta, urgent, pentru patiseriile noastre din zonele Militari si Drumul Taberei (Moghioros). Salariu atractiv si alte beneficii. Detalii la telefon; ☎0769.850.770

889. **Modelatori** covrigi - Balotesti Daca ai experienta ca modelator covrigi, magazinul "Covrigelul" din DN1 Value Centre, Balotesti, te asteapta sa lucrezi intr-o echipa faina si domnica de munca. Salariu motivant; ☎0736.033.867 pretzel.factory@yahoo.com

890. **Modelatori** covrigi, Auchan Drumul Taberelor, Magazinul Covrigelul din Auchan Drumul Taberelor angajeaza modelatori covrigi cu experienta. Cerinte: punctualitate, seriozitate si abilitatea lucrului in echipa. Oferim salariu foarte bun ☎0736.033.867 pretzel.factory@yahoo.com

891. **Modelatori** covrigi, Auchan Titan, angajam urgent modelatori covrigi pentru magazinul Covrigelul din Iris Shopping Center (Auchan Titan). Oferim salariu motivant, bonus de performanta, stabilitate si seriozitate; ☎0736.033.867 pretzel.factory@yahoo.com

892. **Monda** angajeaza lucrator comercial Angajam in magazinul Monda Stirbei Voda (Stirbei Voda 95)Salariul 4200 brut, bonusuri de performanta, prime de concediu. Daca vrei sa faci parte din echipa Monda, te rugam sa trimiti CV: ☎0740.308.960 Jobs@monda.ro

893. **Montator** aer conditionat Aero Cris angajeaza montator aer conditionat cu experienta, permis auto cat B. Se ofera contract de munca salariu plus bonus la instalari; ☎0720.324.836

894. **Montator** ascensoare (cu/fara experienta). Recrutam montatori ascensoare cu sau fara experienta pentru companie de top din Bucuresti. Program L-V. Calificare oferita la locul de munca. Pentru angajari sunati la tel. **4.100 L;** ☎0722.316.302 recrutare@working4u.ro

895. **Montator** ascensoare - asiguram calificare. Ai lucrat deja in constructii, ai cunostinte de electrica sau mecanica insa nimeni nu ti-a dat pana acum sansa sa te califici? Este timpul sa urci la nivelul urmator; ☎0755.869.059 contact@italenthub.ro

896. **Montator** electromecanic. Societate comerciala cu sediul in Jilava, jud. Ilfov, angajeaza montator electromecanic. Se ofera salariu motivant. Relatii la tel. ☎0736.860.101 office@covilramgrup.ro

897. **Montator** folie angajam montator folii de protectie solara, antiefractie si decorative. ☎0745.063.865

898. **Montator** gresie, faianta, travertin, marmura Angajam cu contract de munca, plata salariala la saptamana. Pentru detalii va rugam sa ne contactati telefonic la nr tel. ☎+40722375711 cristimihalcea3@gmail.com

899. **Montator** mobila RBR are nevoie de tine. Cautam montatori mobila de preferat din Bucuresti sau Ilfov care sa se alature echipei noastre; ☎0722.935.195/ 021.337.22.21 rbrmobilier@gmail.com

900. **Montator** Mobila la Banc Pentru mai multe detalii puteti sa ne contactati la tel.(Andrei Georgescu) sau ne puteti da un mesaj in privat si va contactam noi.Email: ☎0722.935.195 office@mobilarbr.ro

901. **Montator** mobila, tamplar, personal in fabricarea de mobila din PAL. Program 08:00-17:00 Beneficii in functie de performanta. Locatia atelierului pe Sos Giurgiului, nr 5, Jilava, Ilfov. Firma Muebleses (FB, insta) ☎0727.327.902

902. **Montator** mobilier PAL MDF, rafturi, decoratiuni Se lucreaza pentru atat pentru proiecte private, cat si pentru amenajarea interioara a supermarketurilor. **4.500 L;** ☎0722.422.564 adrian.poparad@ltap.ro

903. **Montator** mobilier, La Maison isi mareste echipa. Daca ai experienta in domeniul montajului si asamblarea de mobila esti o persoana dinamica si responsabila, esti candidatul ideal. Pentru mai multe detalii contactatene de luni pana vineri la telefon 0732515859 sau la adresa de mail: office@lamaison.ro ☎0732.515.859 office@lamaison.ro

904. **Montator** rafturi metalice, mobilier, decoratiuni se lucreaza pentru amenajarea interioara a supermarketurilor. Deplasari in tara. Oferim: salariu de la 4.000 Lei net, in functie de experienta **4.000 L;** ☎0722.422.564 adrian.poparad@ltap.ro

905. **Montator** reglor, depanator ascensoare Bucuresti; ☎0722.882.841

906. **Montator** sisteme de securitate Recrutam Tehnicieni sisteme de securitate in Bucuresti! **4.500 L;** ☎0756.260.964 cariere@munteanucorneliupfa.com

907. **Montator** sisteme fotovoltaice Recrutam montator panouri fotovoltaice pentru unul din clientii nostri, lideri pe piata energiei regenerabile, automatizari si telecomunicatii. ☎0756.260.964 cariere@munteanucorneliupfa.com

908. **Montator** subansamble Cerintefara experientaminim 8 claseminim 18 anidisponibilitate la efort fizicOferimloc de munca stabilprogram flexibil (3 schimburi)salariu 2550 lei Nettichete de masa de 30 lei/zi **3.500 L;** ☎0771.226.332/ 0755.651.839

909. **Montator** subansamble CSC TRANS METAL cu domeniul de activitate in confectii metalice mici si mijlocii cu sediul in Sat. Rudeni jud. Ilfov. Program L-V 06.30-15.00. Mai multe detalii la telefon sau adresa email. ☎0730.094.441 alin.it@csc-transmetal.com

910. **Montator,** tehnician ascensoare nu este necesara experienta in domeniul ascensoarelor. Prezinta avantaj: experienta lucrului pe santiere si cunostintele de mecanica si electrica. Disponibilitate de deplasare intre punctele de lucru; ☎021.336.70.58 diana.barbu@schindler.com

911. **Montatori** calificati aluminiu+PVC. Firma de constructii angajeaza montatori calificati tamplarie aluminiu si PVC, Pereti cortina si placari cu bond, fatade ventilate cu experienta in domeniu minim 2 ani. Salariu motivant 4000-6000 lei+tichete de masa; ☎0756.135.920 claudia.nastase@plusconfort.ro

912. **Montatori** containere Angajam lacatus montator containere, tamplar, electrician, instalator pentru depozit Bucuresti. Pachet salarial atractiv. ☎0720.447.777 ommgroupcluj@gmail.com

913. **Montatori** cu experienta Ne marim echipa! Angajam pentru urmatoarele categorii de produse: pergole retractabile, sisteme sticla securizata glisanta/parcare, copertinesi rulouri din folie transparenta. ☎0722.917.007

914. **Montatori** partitii de sticla, angajam muncitori calificati cu sau fara experienta in domeniul compartimentarilor din sticla. Montaj pereti de sticla, usi metalice, usi de sticla, usi de lemn **5.000 L;** ☎0786.124.787

915. **Montatori** si confectioneri PVC cu minima experienta. Oferim salariu intre 3.800 - 4.500 Ron net, bonusuri de performanta si alte beneficii. Fabrica este in Afumati, Ilfov, **4.000 L;** ☎0731.111.117 alfredo.mihai@proconfort.ro

916. **Montatori** structuri metalice usoare (usi metalice cu sticla, balustrade, mobilier metalic, porti, garduri, corpuri de iluminat, etcA…,) pentru Atelier Moldoveanu, atelier de confectii metalice. Proiectele in care activam sunt premium, ceea ce implica o atentie sporita la detalii si la o conduita adecvata. **5.500 L;** ☎0757.574.488 ateliermoldoveanu@gmail.com

Firmă producţie obiecte sanitare (Bucureşti, zona Ghencea) angajăm

MUNCITORI FABRICĂ

Cerinţe: persoane harnice, serioase.
Oferim: salariu motivant, tichete de masă, plata orelor suplimentare, mediu de lucru decent şi ordonat, decontare transport pe mijloacele de transport în comun. Se lucrează în două schimburi săptămânale.

NU OFERIM CAZARE !

Tel: 0720.112.734

917. **Montatori** structuri/ confectii metalice, 10 posturi disponibile. Cerinte: cunostine montaj structuri metalice, cunostinte de citire planuri de montaj ☎0728.975.236

918. **Montatori** subansamble fabrica componente auto - Pacii. Salariul net 2579 + tichete de masa 30 lei/zi + spor noapte 125%,decont transport 160 lei, contractul se face pe 12 luni cu posibilitate de prelungire, 3 schimburi, **3.500 L;** ☎0771.226.332/ 0755.651.839

919. **Montatori** subansamble, cerinte: minim 8 clase, cazier curat, experienta constituie avantaj. Beneficii: salariu 2500 Ron net, tichete 600 Ron, bonus de implicare activa, **3.400 L;** ☎0775.155.077/ 0771.226.332

920. **Montatori** tamplarie PVC, Angajam montatori tamplarie PVC. Oferim si cerem seriozitate. Salariu atractiv, contract munca perioada nedeterminata, pentru lucrari in Bucuresti si imprejurimi. Program L-V, 8:00-17:00; ☎0768.537.059

921. **Montatori** tamplar

LOCURI DE MUNCĂ

Dorim să angajăm
MANIPULATOR MARFĂ
Firma noastra activeaza in domeniul iluminatului public. Locatia depozitului este in comuna Glina.
Programul de lucru este de 8 ore, de luni pana vineri. Oferim transport.
Salariul 3500 lei net.
Tel: 0720.072.072

956. **Muncitori calificati acoperisuri, salariu atractiv, 6.000 net. Societate de constructii angajeaza muncitori din toata tara cu experienta in dulgherie de sarpanta si invelitori de orice tip. Asiguram cazare, transport la santier, 6.000 L; ☎0744.304.636**

957. **Muncitori** calificati amenajari interioare. Societate de constructii din Bucuresti angajeaza muncitori calificati pentru amenajari interioare.Oferim cazare in Bucuresti. Contract pe perioada nedeterminata, oferim si rugam seriozitate; ☎0763.600.021

958. **Muncitori** calificati finisaje pereti si pardoseli Firma de constructii, specializata pe executia de pardoseli si pereti decorativi, angajam meserias cu experienta in amenajari de interior, pardoseli, sape, gleturi. De preferat domiciliul in Bucuresti sau Ilfov. Plata la 2 saptamani, pe card, cu contract de munca. ☎0723.824.989

959. **Muncitori** calificati in finisaje interioare. Angajam muncitor cu experienta in domeniul contructiilor si finisajelor interioare. Angajam doar oameni priceputi, harnici si seriosi. Persoana dornica de activitate si care se poate adapta la lucrul in echipe de 4-8 persoane. Nu angajam necalificati. Nu se accepata alcool la locul de munca. Salariu la 2 saptamani. Program de lucru: L-V 08:00 - 17:00. Punct de lucru - Bucuresti. Oferim si cerem seriozitate. Mai multe detalii la telefon; ☎0744.370.224

960. **Muncitori** calificati si necalificati perioada nedeterminanta. Angajare cu forme legale, asiguram echipament de lucru si de protectie, salariul net incepand de la 3.500 lei. Program 8 ore/zi de Luni - Vineri intre orele 08.00-16.30. **3.500 L;** ☎0740.304.579 zadio.duta@afconsulting.ro

961. **Muncitori** calificati si necalificati, societate comerciala angajam muncitori calificati si necalificati pentru reabilitare termica placare polistiren blocuri. montator gips-carton, zugravi Salariu motivant si cazare. Detalii la telefon; ☎0721.229.538

962. **Muncitori** calificati. Angajam tinichigiu pentru tabla faltuita click, tigla metalica, tigla metalica cu piatra naturala, montator de invelitori diverse. Societate comerciala angajeaza cu contract, diurna. Salariu in functie de experienta si implicare, 7000 net, **7.000 L;** ☎0739.444.440

963. **Muncitori** constructii Angajam muncitori calificati si necalificati in domeniul finisajelor, salariul saptamanal. ☎0769.076.075 Comsaproiect.marian@gmail.com

964. **Muncitori** constructii civile Angajam muncitori constructii civile: dulgheri, fierari, zidari, necalificati (cu experienta de santier) pentru lucrari preponderent in Bucuresti si imprejurimi.Acceptam si echipe mixte de muncitori ☎0720.882.926 robert.virlan@axatc.ro

965. **Muncitori** constructii, muncitor necalificat, pentru constructii. Salariu negociabil. **4.000 L;** ☎0722.648.935

966. **Muncitori** constructii. Angajam muncitori constructii (montaj bordura, pavaj, terasamente) si amenajari spatii verzi; ☎0723.303.889

967. **Muncitori** in constructi Firma de constructii angajeaza muncitori calificati si necalificati. Salarii atractive. ☎0723.365.018 nelududescu64@gmail.com

968. **Muncitori** in constructii, lacatus si muncitori necalificati pentru SC. Se ofera contract de munca perioada nedeterminata **5.000 L;** ☎0774.655.174

969. **Muncitori** in fabrica sector 3, femei pentru a lucra in fabrica de papiote/ ata pentru cusut. Salariu: 2200 net + 660 Lei tichete masa + 200 Lei bonus prezenta. Program in 2 schimburi (06:00-15:00), (12:00-21:00). Sector 3; **3.100 L;** ☎0724.132.195

970. **Muncitori in fabrica. Firma productie obiecte sanitare (Bucuresti, zona Ghencea) angajam muncitori in fabrica. Cerinte: persoane harnice, serioase. Oferim: salariu motivant, tichete de masa, plata orelor suplimentare, mediu de lucru decent si ordonat, decontare transport pe mijloacele de transport in comun. Se lucreaza in doua schimburi saptamanale. Nu oferim cazare; ☎0720.112.734**

971. **Muncitori** necalificati/ ambalatori tipografie Urgent. Angajam barbati si femei pentru ambalare. Salariu 3000 RON (include tichete, decont transport, spor de noapte). Program: 8h/zi in 3 schimburi (06:30 - 14:30; 14:30 -22:30; 22:30 - 06:30)Metro Berceni **3.000 L;** ☎0724.132.195

972. **Muncitori** necalificati Angajam urgent muncitori necalificati.Cosmopolis, Stefanesti de jos Ilfov. Se asigura cazare si masa calda pranz **2.600 L;** ☎0735.325.333 diogene2013@yahoo.com

973. **Muncitori** necalificati in domeniul confectiilor metalice, angajam in zona Metro Berceni, sector 4, Bucuresti. Salariu atragator; ☎0723.391.510 office@generalbiotech.ro

974. **Muncitori** necalificati jobul consta in ambalarea produselor din polistiren si manipularea lor in raft, incarcarea si descarcarea masinilor de livrare si participarea la inventar. Program de L-V, 07:00-16:00 **2.600 L;** ☎0748.177.749 hr@fabricadeprofile.ro

975. **Muncitori necalificati la spargerea si taierea materialelor de constructii pentru Decra Pro Construct SRL cu sediul in Bucuresti. Salariu oferit 3.196 Lei net 3.196 L; ☎0758.758.505**

976. **Muncitori** necalificati angajeaza Luxten Lighting Company urmatoarele conditii: Salariu intre 4800- 5000 lei. Tichete masa, DucuresstiRegim de lucru: 8 ore/ zi ,CIM durata nedeterminata Nivel de studii:scoala generalaDescrierea jobului Executa lucrari de sapat si astupat santuri pe trotuare si spatii verzi.Programari la interviu la telefon. CV-urile se primesc la adresa de e-mail: sau la sediul din strada Parangului, nr 76, sector 1, Bucuresti; ☎0372.192.182 angajari@luxten.com

977. **Muncitori** necalificati constructii angajam necalificati constructii 200 lei zi si contract de munca telefon **4.000 L;** ☎0743.083.848

978. **Muncitori** necalificati fabrica vopsea Angajam lucratori necalificati in productie vopsea lavabilaVenit net de 3800-4000 RON (tichete + bonus prezenta + decont naveta).Se lucreaza in 2 schimburi, de luni pana vineri-Sector 3 **3.800 L;** ☎0722.109.902

979. **Muncitori** necalificati in agricultura SC Bogas Shop SA angajeaza "Muncitori necalificati in agricultura".Cerinte: cunostinte lb. engleza. CV pe mail: bogasshop.ro@gmail.com bogasshop.ro@gmail.com

980. **Muncitori** necalificati in silvicultura, posturi pentru SC Agrotim Prod SRL cu sediul in Bacau.CV-urile se depun la email pana la data de 20.04.2024. tia@indica7.ro

981. **Muncitori** necalificati pentru depozit Pantelimon, Branesti activitati curente, depozit/ productie in zona industriala oras Pantelimon, Fundulea, Branesti, Belciugatele, carte de munca, transport asigurat, masa calda, bonuri de masa, ☎0753.094.139 petre.voicu@microgrup.ro

982. **Muncitori** necalificati pentru fabrica vospea disponibilitate la efort fizic, venit total lunar 4.000 Lei, program 2 schimburi/8 ore. Locatie sector 3, cartier 23 August. Detalii la telefon **4.000 L;** ☎0770.334.947

983. **Muncitori** necalificati pentru manipulare marfa distribuitor Porta Doors angajam pentru depozit situat pe soseaua de Centura Bucuresti, in dreptul localitatii Stefanestii de Jos, avantaj posesor permis cat. B. Asiguram transport cu plecare de la statia de metrou Iului **3.000 L;** ☎0724.213.456 ir@usi-porta.ro

984. **Muncitori** necalificati, job permanent, Angajam conform legii muncitori necalificati pt santier Cosmopolis, Stefanesti de jos Ilfov. Se asigura cazare pt provincie si masa calda pranz. Plata la 2 saptamani **2.600 L;** ☎0735.325.333/ 0762.516.669 diogene2013@yahoo.com

985. **Muncitori** necalificati- Casa Antonie- Descrierea postului:-ambalarea produselor;-modelarea aluatului;-pregatirea produselor de cofetarie, patiserie si brutarie;-efectuarea curateniei la locul de munca, **3.300 L;** ☎0756.717.758

986. **Muncitori** necalificati. HILS Development, dezvoltator imobiliar, angajam muncitori necalificati pentru santierele in lucru (sector 3, Bucuresti). Salariu net 3400 lei si tichete de masa. Detalii la telefonul afisat, **3.400 L;** ☎0759.111.143

987. **Muncitori** necalificati/depozit curierat. Angajam urgent muncitori necalificati in depozit colete, salariu 2100 ron net, 500 ron bonus prezenta, 700 ron tichete masa, program 9-18 + 2 duminici pe luna. Transport gratuit de la metrou Pacii, **3.300 L;**

988. **Muncitori** pe santier, salariu 5.000 Ron, carte de munca. Lucrarile sunt de reabilitari de blocuri, salariul pleaca de la 4.000 pentru necalificati si de la 5.000 pentru meseriasi, **5.000 L;** ☎0767.316.666 nika.nica1001@gmail.com

989. **Muncitori pentru ambalare, preparare, manipulare Marfuri in fabrica productie alimentara sector 6, salariul 2400 lei, tichete de masa. Pt interviu sunati de luni pana vineri 2.400 L; ☎0722.554.851**

990. **Muncitori** productie La firma Zarea pentru depart.productie, nu este necesara experienta. Program in ture luni-vineri,conditii avantajoase. Interviuri la sediul firmei intre orele 12-14. Transport metrou statia Laminorului sau autobuz 112, 205,697,97. ☎021.667.00.20 office@zarea.ro

991. **Muncitori** productie publicitara. Firma specializata in productia de materiale publicitare, angajam muncitori in atelierul de productie, de preferat cu experienta in domeniu. Conditii de lucru deosebite si salariu negociabil. Firma se afla in Bucuresti, zona Republica-Pantelimon. Producem casete luminoase, litere volumetrice, bannere, inscriptionari si colantari masini, standuri, ☎0722.358.143 office@idealmedia.ro

992. **Muncitori** productie si depozit. Angajam muncitori productie si depozit - salariu net 3000 Lei/ luna+bonuri de masa. Locatie in zona Hornbach Militari. Asiguram transportul de la metrou Pacii. Program L-V, 7.30-16. Detalii la interviu, **3.000 L;** ☎0744.385.425 contabilitate@nmcromania.ro

993. **Muncitori** productie tamplarie PVC Fabrica tamplarie PVC angajeaza muncitori cu experienta pentru productie tamplarie. Se ofera salariu atractiv. Locatia Militari, metrou Preciziei. ☎0771.177.111

994. **Muncitori** sau familie, angajam pentru ingrijire solar si exterior. Locatia se afla la 5 km de Bucuresti. Se ofera cazare. Cautam persoane serioase ☎0771.695.258

995. **Muncitori** sectia imbuteliere Personal pentru sectia productie angajeaza firma Zarea. Interviuri de angajare zilnic luni - vineri orele 12-14 la sediul din bd. Bucuresti Noi nr. 176, sector 1, metrou statia Laminorului. ☎021.667.00.20 office@zarea.ro

996. **Muncitori,** SC Fibro Metals SRL angajeaza cu carte de munca, la hala industriala Mogosoaia, salariu intre 1.000 - 1800 euro net. Studii minim scoala profesionala, **1.000 €;** ☎0724.294.115

997. **Murat** Usta, restaurant zona Colentina Angajam personal la vase si picolita, programul este de la 7:00 la 17:00 de luni pana sambata. Salariu net 3000 lei. Restaurantul este in zona Colentina, strada Dropiei nr 2g. Rog seriozitate ☎0762.997.915/ 0720.753.747

998. **Nealificati** in depozit colete, zona sector 6. Angajam lucratori necalificati (barbati si femei) pentru pregatire colete. Venit net; 3700-4000 lei. Program in 2 schimburi/ 8 ore/ 5 zile pe saptamana. Locatie depozit: la 15 minute de Metrou Pacii, **4.000 L;** ☎0737.814.574

999. **Necalificati** barbati pentru fabrica, salariu 2200 + 500 bonus prezenta+ 800 tichet masa + 300 decontare transport. Program in 2 schimburi/ 8 ore. Locatie sector 3 la 10 minute de metrou Republica. Detalii la tel. **4.000 L;** ☎0724.132.195

1000. **Necalificati** Fabrica Mobila/ Sector 2-3 Angajam Necalificati (Barbati) pentru Fabrica Mobila. Salariu NET: 3500 lei+600 lei tichete+bonus lunar minim 500 lei. Program de lucru: 08:00-17:00 L-V(o ora pauza). Locatie Fabrica: Sector 2 si 3. **4.500 L;** ☎0737.814.574

1001. **Necalificati** fabrica productie sector 3 Angajam barbati pentru fabrica productie Venit net 3400 (salariu, tichete, bonus)+ 300ron naveta +ore suplimentare. Program L-V /8ore/2 schimburi. Locatie sector 3, zona metrou Republica, detalii la tel. **4.000 L;** ☎0743.751.117

1002. **Necalificati** Fabrica/ Sector 3 Angajam barbati fabrica. Venit 3800 (salariu, tichete, bonus, naveta), program doua schimburi 8 ore de luni pana vineri. Locatie sector 3 la 10 min de Republica. Detalii la telefon! **4.000 L;** ☎0726.298.050

1003. **Necalificati** pentru productia de paleti, companie angajeaza muncitori necalificati pentru productia si repararea de paleti. Identificarea si repararea paletilor cu defecte. Activitatea se desfasoara in interior in conditii bune de munca. Se ofera: salariu 3.300 Ron net (bani in mana),program lucru L - V, se asigura transport pentru echipe (angajam din Scornicesti, Campulung, Targoviste si toate localitatile limitrofe acestora), contract de munca pe perioada nedeterminata, permisul de conducere constituie avantaj. Activitatea se desfasoara in Bascov - Pitesti. **3.300 L;** ☎0723.670.989

1004. **Necalificati** pentru productia de paleti, Companie angajeaza muncitori necalificati pentru productia si repararea de paleti. Identificarea si repararea paletilor cu defecte. Activitatea se desfasoara in interior in conditii bune de munca. Se ofera: salariu 3300 Ron net (bani in mana). Se asigura transport pentru echipe (angajam din Alba, Sebes, Baia de Aries si localitatile limitrofe). Permisul de conducere constituie avantaj. Activitatea se desfasoara in Turda. **3.300 L;** ☎0723.670.989

1005. **Om** la vase si legume, Afi Cotroceni. Locatie din Afi Cotroceni cauta personal pentru spalat vase/ curatat legume. Program 2 zile cu 2 libere. Salariu, bonuri de masa, mancare calda. Se spala oale, GN-uri, se curata farturile si se baga la masina de spalat; **2.800 L;** ☎0724.278.296/ 0722.505.078

1006. **Opatar/barman** incepator si vanzator. Pasticcerie (preparate sarate si dulci, specific italian) angajeaza full time, pe perioada nedeterminata Ospatar/barman cu minim de experienta. Pasticceria se afla in centrul Bucurestiului, sector 2. Salariu negociabil in functie de experienta. Detalii suplimentare si programari interviuri, **3.500 L;** ☎0728.218.269

1007. **Operator** Birou SiCAP Seap, Nato-Nspa Vanzari Promo fabrica detergenti / biocide sector3 angajeaza operator birou licitatii Sicap Seap, Nato-Nspa SSM vanzari facturare comenzi contabilitate primara, emag promovare specialist vanzari CV www.arcalux.ro ☎0722.404.983 arcalux@yahoo.com

1008. **Operator** buldoexcavator, miniexcavator, miniincarc Firma de constructii angajeaza operatori pentru: miniexcavator Caterpillar, buldoexcavator Caterpillar, miniincarcator Bobcat Experienta obligatorie, avantaj permis B, C, E sau BE.Salarii atractive; ☎0723.567.941 office@gama-admin.ro

1009. **Operator** calculator- gestionar Cautam coleg foarte organizat care sa facaReceptia marfurilor si gestiunea stocurilor. **3.000 L;** ☎0744.324.978 Mihaela.burlacu@d20.ro

1010. **Operator** call center La Future Line Instal angajeaza Relatii clienti / Call Center, Vanzari, Baneasa, lucru se desfasoara in ture de zi, astfel: doua zile lucrate, doua zile libere , plus comision din vanzari, calcuat pe ☎0730.099.903

1011. **Operator** call center. Angajam operator call center, nivel tehnic 1 care sa raspunda solicitarilor clientilor. Program 24/24. Adresa noastra este str. Pinul Alb nr. 3, sector 2 ☎0791.015.849 hr@rasirom.ro

1012. **Operator** cargo, GlobeGround Romania, liderul de piata pentru servicii de ground handling angajeaza operator cargo & mail handling la Aeroportul International Henri Coanda-Bucuresti. Venit net cuprins intre 3.400 - 4.000 Lei, ☎0372.462.014/ 0731.170.751 laura.urda@globeground.ro

1013. **Operator** CNC Operarea masinilor CNC pentru a produce piese si componente de inalta calitate.Configurare si operare masini CNC conform specificatiilor, monitorizare a procesului de productie Experienta anterioara ca operator CNC, competenta in citirea planurilor si a desenelor tehnice, cunostinte operare Fusion 360 CAD&CAM **1.200 €;** ☎0766.614.405 jobs@intelligentlabs.ro

1014. **Operator** CNC Abkant pentru companie cu domeniul de activitate confectii metalice cu sediul in Rudeni, judetul Ilfov, Cunostinte de desen tehnic. Detalii la telefon sau adresa de mail. ☎0730.094.441/ 0724.364.406 alin.it@csc-transmetal.com

1015. **Operator** CNC Laser Bystronic pentru companie cu domeniul de activitate in confectii metalice cu sediul in sat Rudeni jud. Ilfov. Pentru detalii va rugam sa ne contactati pe adresa de email sau nr. de tel. ☎0730.094.441/ 0724.364.406 alin.it@csc-transmetal.com

1016. **Operator** CNC stanta si debitare CSC Trans Metal companie de confectii metalice cu sediul in Sat Rudeni, Jud. Ilfov. Cerinte: cunostinte desen tehnic si CNC. Pentru mai multe detalii la nr. de telefon si email. ☎0730.094.441/ 0724.364.406 alin.it@csc-transmetal.com

1017. **Operator** comenzi depozit Baneasa floraria Tria's Angajam operator comenzi depozit in zona Zoo Baneasa. Responsabilitati: prelucrarea comenzilor sosite, pastrarea legaturii cu clientul, facturare, emitere AWB. Cerinte: studii minime liceul, experienta ☎0751.136.426 ciprian@trias.ro

1018. **Operator** Curatenie Firma Exclusive Facility Management Services angajeaza operator curatenie in zona Bd. Timisoara- sector 6.Programul este de Luni pana Vineri de 8ore/zi. ☎0751.193.866 irina.mortu@efms.ro

1019. **Operator** date financiare. SC Mobteco Product SRL angajeaza operator date financiare- Activitati de secretariat si administrative- Deplasari pentru depunere/ridicare documente- Aprovizionare birotica si alte materiale necesare in activitate administrativa- Gestionarea , centralizarea, evidentiaza si arhiveaza documente- Asigura suportul administrativ pentru serviciile operationale (directionare apelurilor telefonice si a corespondentei)- Asigura comunicarea cu terti- Emite facturi, avize, procese verbale- Asigura comunicarea inter-departamente din cadrul companiei, in concordanta cu procedurile si regulamentul inter- Asigura servicii de protocol- Gestioneaza informatiile obtinute in desfasurarea activitatii proprii- Intocmeste rapoarte la cererea managerului- Raporteaza activitatile proprii catre conducere Product SRL angajeaza o persoana pentru operare date financiare. **3.500 L;** ☎0727.225.801/ 0726.127.866 office@mobteco.ro

1020. **Operator** DDD pentru Axiven Pest Control zona Popesti, salariu 3500 - 4500 Lei in functie de experienta; **4.000 L;** ☎0766.069.978 office@axivenpestcontrol.ro

1021. **Operator** DDD Timisoara Compania DDD din TIMISOARA cauta operator pentru deratizare, dezinsectie, dezinfectie. Oferim salarii motivante, conditii excelente de lucru, bonuri de masa, telefon. Alatura-te profesionistilor DDD din TIMISOARA! **4.100 L;** ☎0724.511.838 timis@companiaddd.ro

1022. **Operator** DDD, prestari servicii deratizare Compania DDD din Bucuresti cauta operator pentru deratizare, dezinsectie, dezinfectie. Oferim salarii motivante, conditii excelente de lucru, bonuri de masa, telefon. Alatura-te profesionistilor DDD! **4.100 L;** ☎0724.511.838/ 0763.662.662 office@companiaddd.ro

1023. **Operator** Depozit Logistica Angajam personal fara experientaICerinte:-Minim 8 clase.-Cazier curat.Beneficii:-Venit Net: 4000 RON (salariu + tichete + bonusuri).-Transport asigurat din Bucuresti, **4.000 L;** ☎0722.109.902

1024. **Operator** etichetare produse de mici dimensiuni, locatia noastra este in comuna Pantelimon. Program lun-vineri 8.00-16.30. Salariu 3000 Lei net (in mana), **3.000 L;** ☎0721.833.009

1025. **Operator** fabricare profile PVC - fara experienta (salariu net + tichete masa, decontare transport (pana la 400 Lei + bonus lunar + prime sarbatori). Program de lucru 8 ore/ zi in doua schimburi, weekend liber. **3.750 L;** ☎0747.189.954

1026. **Operator** Facturare 3 schimburi. Angajam Operator Facturare pentru unul dintre jucatorii principali din piata FMCG. Pentru angajari, puteti trimite CV-ul dvs. la adresa recrutare@working4u.ro, ☎0722.316.302 recrutare@working4u.ro

1027. **Operator** imprimare Pentru fabrica medicamente din sector 1, angajam operatori imprimare cu experienta in tipografie. Program ture 12 h, zi/ noapte. Transport asigurat din Sector 1. Pentru info sunati la tel. 0735 911 938 **4.900 L;** ☎0735.911.938 recrutare@working4u.ro

1028. **Operator** incarcator - descarcator bagaje posta/ cargo in si din aeronave. Venitul net de la 3.000 Lei + tichete de masa in primele luni, obligatoriu permis auto cat. B. ☎0731.170.751 laura.urda@globeground.ro

1029. **Operator** introducere date contabilitate primara/HR Fabrica de structuri metalice angajeaza operator introducere date contabilitate primara/resurse umane.Cautam ca viitorul coleg sa detina urmatoarele cunostinte PC de utilizare MS Office, iar Saga reprezinta un avantaj. ☎0720.388.414 alina@kemfort.ro

1030. **Operator introducere date si gestiune Salariu 3500 ron net/ luna (tichete de masa incluse)Program de lucru: Luni pana vineri 09:00-17:00 cu 2 duminici/ luna 06:00-08:00 remote.Se cere experienta in productia alimentara. 3.500 L; ☎0748.284.545**

1031. **Operator** laminat aluat Angajam operator panificatie cu sau fara experienta. **3.500 €;** ☎0762.570.784 stefanache.andrei20@gmail.com

1032. **Operator** linie cromare program L-V, 6.00 A– 14.30. Detalii la sediul Radox, Bd. Timisoara 80, sector 6. Telefon ☎0724.599.067

1033. **Operator** masina brodat/ brodeza. Atelier de broderie vis a vis de Grand Arena Mall, angajeaza brodeza cu experienta. Salariu negociabil in functie de experienta. Oferim prime, al 13-lea si al 14-lea salariu dupa primul an in firma, **3.000 L;** ☎0734.434.648

1034. **Operator** masina CNC de taiat cu plasma Meta-Meta SRL cauta un coleg/ colaborator cu experienta minim 2 ani, care sa detina notiuni generale privind desenul tehnic, experienta in utilizarea programului CorelDraw, cu atentie la detalii, organizat si serios. Va fi responsabil de realizarea diferitor repere conform fisei de desen tehnic si realizarea corectilor necesare. Salariul se stabileste in urma unei evaluari practice in locatie. Locatia se afla in sector 3, zona Industriilor, incinta Comat Met SA. Interttile de angajare/ colaborare pot fi trimise pe adresa de mail sau la telefon/ WhatsApp ☎0751.353.635 office@meta-meta.ro

1035. **Operator** masina liniara Doriti sa lucrati intr-o echipa de productie vestimentara si sunteti expert in masina liniara? Oferim: - salariu atractiv-mediu de lucru excelent-contract de munca -zilele legale libere- program de L-V, 8h si pauza de masa Va asteptam la un interviu in str Frigului, nr 20.Telefon pentru programare : 0773831278 **2.900 L;** ☎0773.831.278

1036. **Operator** masini macinare fina (in fabrica) cautam coleg pentru procesul de tocare rebut, deseuri din PVC. Salariu 3.750 Lei net, bonus lunar, decontare transport, zona Militari. Program: L-V: 06:00-14:00, 14:00-22:00 **3.750 L;** ☎0747.189.954

1037. **Operator** PC pentru birou notarial. Birou notarial angajam operator PC, cu viteza de tehnoredactare, cunostinte Word si Excel.Asteptam CV-ul dvs. la adresa de email: spn.schuster@gmail.com; spn.schuster@gmail.com

1038. **Operator** platforma, Benzinaria MOL Timpuri Noi, angajeaza operator/copertinar platforma, cu sau fara atestat GPL. Se lucreaza in ture de zi, 4 zile lucrate cu 4 zile libere, contract de munca, salariu fix, bonuri de masa, tips zilnic. Relatii la telefon de L - V, in intervalul orar 9:00 - 18:00. ☎0724.528.622 timpurinoi@molromania.ro

1039. **Operator** Print, CNC, laser calificati. Companie de productie publicitara cu activitate de peste 22 de ani angajeaza pe urmatoarele posturi: Operator Zund,operator echipamente print AGFA, operator laser, operator router CNC. Responsabilitati: operarea echipamentului, optimizarea incadrarilor pe stanta a materiei prime, mentenanta echipamentului. Cerinte: minim 2 ani experienta in operarea CNC Multicam, laser sau echipamente similare. Salariul final se stabileste in baza interview-ului; ☎+40724311284/ 0732.325.633 financiar@logospromo.ro

1040. **Operator** Productie Coordonare utilaj confectionat ambalaje din hartie (sacose si pungi) in fabrica cu peste 80 angajati. Domeniu dinamic, colegiv tanar care produce ambalaje pentru un viitor sustenabil. **3.000 L;** ☎0744.347.000 doci@bisbags.ro

1041. **Operator** productie pentru una dintre cele mai mari tipografii de etichete cu sediul in Pantelimon, cautam noi colegi. Detalii la tel. **3.500 L;** ☎0735.911.938

1042. **Operator** productie alimentara Operator productie alimentareFabrica bere

1043. **Operator** productie la banda care sa incarce si sa descarce de pe banda profile din polistiren, sa urmareasca si sa asigure rulajul corect al acestora pe banda in procesul de acoperire cu rasina, **2.800 L;** ☎0748.177.749

1044. **Operator** productie, angajam operator productie pentru fabrica componente auto din sector 4, Bucuresti. Postul necesita experienta si o minima inclinatie tehnica. Pentru informatii ne puteti contacta la tel. **3.700 L;** ☎0722.316.302 recrutare@working4u.ro

1045. **Operator** sala de jocuri, Bucuresti, Program: 2 ture de zi 8:00-20:00, 2 ture de noapte 20:00-8:00. Oferim: Salariu atractiv si competitiv pe piata; sistem de bonusare; tichete de masa; perioada de training ☎0741.272.000 nicole.chireceanu@globalhrservices.ro

1046. **Operator** Scada, pentru monitorizare si operare sisteme electronice de securitate,asigurare suport telefonic in diverse situatii,relationare cu prestatorii de servicii, etc., program de lucru in ture; ☎0726.778.699 hr@rasirom.ro

1047. **Operator** service centrale termice La Future Line Instal angajam operator service centrale termice, aptitudini si cunostinte termotehnice/ instalatii termice, permis de conducere Cat B; Programul de lucru: L-V 8- 17 ☎0730.099.903

1048. **Operatori** curatenie/ femei serviciu, firma curatenie angajam pentru curatenie in fabrica. Zona Chitila: Program de 8 ore/zi, luni-vineri. Salariu avantajos 2.690 Lei. Prima Paste/ Craciun. Informatii suplimentare la telefon; ☎0737.521.521

1049. **Operatori** necalificati pentru dispecerat, salariu progresiv incepand de la 2.500 Lei si bonuri de masa in primele 3 luni, 2.650 Lei si bonuri de masa dupa 6 luni, 2.800 Lei si bonuri de masa in urma obtinerii calificarii recrutare@tiger.ro

1050. **Operatori** paletizare marfa pentru depozit in Cernica- Balaceanca. Program 8 ore/zi luni-vineri 7.00 - 16.00. Acordam tichete de masa, bonus prezenta, bonus weekend, bonus performanta, decont transport (STB/ tren/ auto personal). Activitate normala. Nu necesita experienta sau calificare, **4.000 L;** ☎0771.583.921 office@a1-recruitment.ro

1051. **Operatori** productie/ necalificati urgent in fabrica Pentru productie, program 07:00-19:00, 19:00-07:00, salariu 2.500 Ron net, 500 Ron bonus prezenta, 600 Ron tichete de masa, bonus productivitate. Locatie sector 6 **3.600 L;** ☎0743.751.117

1052. **Operatori** productie/ necalificati, pentru fabrica, program in 2 schimburi L-V 07:00-16:00/14:00-22:00, salariu 3.300 Ron net, 400 Ron tichete, bonus productivitate 200, prime, transport gratuit **3.300 L;** ☎0743.751.117

1053. **Opertator** productie fabrica. Angajam urgent: opertator in fabrica. Se ofera: venit net 3800 (2200 net, 500 bonus de prezenta, tichete in valoare de 800, 300 transport, program L-V 7.00-15.30, 15.00- 23.30 + ore suplimenare, **3.800 L;**

1054. **Optometrist** si lucrator comercial. Angajez optometrist si lucrator comercial pt. cabinet de optica in sectorul 6. Detalii la tel. ☎0736.329.375 Eyeseemedical@yahoo.com

1055. **Organizator** competitii si evenimente sportive, detinem infrastructura competitionala multisport **3.500 €;** ☎0744.649.320 mirceamedrea@yahoo.com

1056. **Orhideea** Spa angajeaza personal curatenie. Orhideea Spa angajeaza personal curatenie. Program: 13:30 - 22:30, 5 zile pe saptamana, inclusiv weekend. Salariu: 3.150 lei net. Atributii: curatenie si spalatorie, **3.150 L;** ☎0754.593.445 ingridbusuioc@gmail.com

1057. **Ospatar** Cafeneaua Bean To Cup din Lacul Tei cauta personal pentru posturile de barista si ospatar. Rog seriozitate. **3.000 L;** ☎0742.029.273 beantocup.tei@gmail.com

1058. **Ospatar** Clubul IDM angajeaza ospatari (fete/nbaieti) pentru restaurant, terasa si jocuri recreative. Contract de munca, veniturI motivante si bonusuri. Programari interviu la telefon. ☎0723.689.048 hr@idm.ro

1059. **Ospatar** Ne marim echipa! Restaurant aflat in sectorul 3 angajeaza ospatar. Ptogram de lucru in tire 2/2. Carte de munca si bonusuri. Va asteptam sa faceti parte din echipa noastra! ☎0752.202.020 trattoriaventi@gmail.com

1060. **Ospatar** pentru hotelul Hilton Garden Inn din Otopeni. Daca esti interesat poti depune CV-ul direct la hotel, pe e-mail sau poti suna la tel. ☎0727.787.349 mirela.obreja@hilton.com

1061. **Ospatar** Restaurantul Fratellini din Calea Floreasca angajeaza personal. ☎0727.567.627 emil@uanderful.ro

1062. **Ospatar** (chelner) 7 posturi (la terti). L-V: 11-20 pentru HR Intra Interim SRL. Pentru informatii, sunati la tel. Interviul va avea loc in data de 09 aprilie la ora 10. ☎0721.227.635

1063. **Ospatar** Continental Hotels. Angajam Ospatar pentru Hotel Grand Continental, Calea Victoriei. ☎0729.095.718/ 0729.095.718 cariere@continentalhotels.ro

1064. **Ospatar** cu experienta angajam ospatari cu experienta pentru hotel restaurant / tereasa. ☎0760.888.998/ 0735.559.554 restaurant@irisa.ro

1065. **Ospatar** cu experienta la mega mall Cautam ospatar cu experienta la restaurant in mega mall, Salariu + tips. Programul 2 cu 2. **3.300 L;** ☎0731.969.999/ 0726.780.016 sunfoodexpert@gmail.com

1066. **Ospatar** cu experienta sau cu experienta minima, oferim conditii bune de munca, avem o echipa tanara si implicata care asteapta colegi la fel de implicati si responsabili. Salariu de la 2.400 - 2.700 Lei in functie de competente, **3.300 L;** ☎0755.058.251 office@terasaflorilor.ro

1067. **Ospatar** cu experienta. Daca vrei sa faci parte dintr-o echipa tanara si dinamica, te asteptam sa ne cunoastem: roaprimaveri@gmail.com

1068. **Ospatar** si Ajutor de ospatar. Restaurantul Biutiful By the Lake din zona Herastrau cauta personal. Rog seriozitate, ☎0766.377.589 catalin.constantinica@uanderful.ro

1069. **Ospatar** si ajutor ospatar Restaurantul Biutiful situat la Timpuri Noi angajeaza ospatari si ajutori de ospatari. Rog seriozitate, ☎0728.800.288 dragos.bozsanui@biutiful.ro

1070. **Ospatar** si barman Casa Romaneasca Otopeni lisi mareste echipa si cautam ospatar si barman. ☎0772.158.828 office@restaurant-casaromaneasca.ro

1071. **Ospatar** si barman. Restaurant Ettitude, zona Diham - Bulevardul Nicolae Grigorescu, angajeaza ospatar -2500 lei si barman-2700lei. Locatie noua, program 2 cu 2.Pentru detalii suplimentare sunati la tel. **2.500 L;** ☎0763.801.559

1072. **Ospatar** si bucatar la rece pentru restaurant situat in sectorul 2. Ne marim echipa , te asteptam la noi! ☎0748.333.334

1073. **Ospatar,** ajutor bucatar, lucrator bucatarie Angajam ospatar/ ospatarita, ajutor bucatar, lucrator bucatarie pentru locatie situata in Popesti- Leordeni. ☎0742.470.470

1074. **Ospatar,** barman in Afi Mall Cotroceni, cautam colege/ colegi pentru bistro-caffe din Afi Mall Cotroceni. Conditii bune de munca, se lucreaza 2 zile cu 2 libere. Salariu + bonuri de masa, concediu platit. **3.000 L;** ☎0724.278.296/ 0722.505.078

1075. **Ospatar,** Barman, Bucatar, Camerista Angajam Camerinte, Ingrijitori spatii hoteliere pentru Hotelul Novum BY The Sea din Olimp si ospatari, ajutor ospatari, barman, ajutor barman, bucatar, ajutor bucatar, casier pentru Restaurantul Leto. ☎0728.979.800

1076. **Ospatar, barman, pizzar, patiser, shaormar. Restaurant campus studentesc, angajam ospatar, barman, pizzar, patiser, shaormar. Conditii avantajoase. La 3 minute metrou Grozavesti; ☎0755.013.339**

1077. **Ospatar,** bucatar, camerista HOTEL Novotel/ Mercure Bucharest Unirii angajeaza ospatar, bucatar, camerista. Oferim salariu atractiv, asigurare medicala privata. Persoanele interesate sunt rugate sa sune la numarul de telefon ☎0740.011.956

1078. **Ospatar,** ospatarita preferabil cu experienta. Restaurant cu specific spaniol, in Bucuresti sector 1, zona Dorobanti str. Washington nr 11.Salariul este negociabil. **2.700 L;** ☎0734.349.076

1079. **Ospatar,** ospatarita cu experienta, salariu negociabil in functie de experienta, tips, contract de munca, se asigura o masa pe zi, program 2 cu 2. Zona Petre Ispirescu, sector 5, **2.800 L;** ☎0766.301.835 raduma_90@yahoo.com

1080. **Ospatar.** Daca ai minin 2 ani experienta pe postul de ospatar, iti doresti sa faci parte dintr-un grup de colegi profesionisti si ti-ar placea sa lucrezi pe malul lacului Herastrau, vino in echipa noastra; ☎0727.001.114 info@hirobay.ro

1081. **Ospatar/** ospatarita Ospatar/ ospatarita in Popesti Leordeni la restaurant Yvis **3.000 L;** ☎0760.130.010

1082. **Ospatar/** ospatarita, am deschis a doua locatie, ne marim echipa Restaurant pizzerie Big Mic, specific romanesc, angajez ospatar carte de munca program de lucru 2 zile 2 salariu motivant, plus tips; www.bigmic.ro; ☎0758.111.152 adrian_ungureanu2001@yahoo.com

1083. **Ospatar/** ospatarita. Angajam ospatarite, ospatari si picol. Restaurantul se afla la 5 minute de statia de metrou Berceni -in Orasul Popesti Leordeni - contract de munca cu forme legale, pachet salarial 4300 brut - o masa calda asigurata la locul de munca; ☎0724.370.496

1084. **Ospatar/** ospatarita. Restaurant The Mark angajeaza ospatar/ospatarita. Program de lucru L-V 09.00-16.30. Se asigura CIM, tips plus masa. Interviu zilnic la adresa locatiei Calea Grivitei 84-98 (zona Gara de Nord) **2.600 L;** ☎0761.805.040 florin@themarkrestaurant.ro

1085. **Ospatar/ospatarita** Lotus Cafe, zona Decebal 1, din Bucuresti angajeaza ospatarita.Bonusuri: contract de munca pe perioada nedeter

LOCURI DE MUNCĂ

1157. **Personal** curatenie, angajez urgent femeie de serviciu /curatenie, zona piata 1 Mai, sector 1, pentru mai multe detalii sunati la nr. de tel. din anunt ☎0734.562.931 info@lamirceamacelaru.ro

1158. **Personal** curatenie, barbati si femei, carte de munca, 2 schimburi, program de 8 ore. Echipamente si ustensile profesionale, mediu curat, salariu atractiv, bonuri de masa: 650 Ron, prime de sarbatori;bonus de recomandare; posibilitate ore suplimentare platite. ☎0741.816.443/ 0741.206.351

1159. **Personal** curatenie, firma curatenie angajam personal pentru curatenie scari de bloc din Bucuresti - Rahova Dristor, Berceni, Obor, Colentina, Pantelimon, Crangasi, Militari, Giulesti, Gara de Nord, Dr. Taberei, Baneasa, ☎0773.860.260

1160. **Personal** curatenie, vase SC Pizzeria La Strada SRL angajeaza personal curatenie, vase, pentru punctul de lucru din sectorul 3, str Baba Novac. Persoana responsabila, seriozitate, lucru in echipa ☎0766.534.066/ 0784.133.155 nitudana2004@yahoo.com

1161. **Personal** curatenie. Angajam personal curatenie, program 8 ore pe zi. Oferim salariul atractiv, platit fara intarziere. Locatia Pantelimon ,Timpuri Noi . ☎0745.526.537

1162. **Personal** curatenie. Firma specializata in sevicii de curatenie angajeaza ingrijitor cladiri pentru curatenie in cladiri de birouri. ☎0747.100.395

1163. **Personal** depozit - Manipulant marfa Pachet salarial: 3000-3200 lei/lunar; Luni-Vineri: 2 schimburi-8h; Cerinte:-minima exp. in depozit; min. 10 clase; cazier curat **3.200 L;** ☎0749.035.608

1164. **Personal** depozit alimente (fara experienta) Cautam lucratori depozit alimente, Program de 8 ore/5 zile pe saptamana. Venit NET 4000 RON (salariu+ tichete+ sporuri). Asiguram Transport. Pentru detalii sunati la numarul din anunt! **4.000 L;** ☎0726.648.873

1165. **Personal** depozit colete Cerinte 8 clase, cazier curat. Venit 3100-3500 lei net, program 2 schimburi /8 ore. Locatie KM18 A1, transport din sector 6. Detalii la telefon **3.500 L;** ☎0770.334.947

1166. **Personal** depozit produse alimentare, cerinte: minim 8 clase, cazier curat, experienta constituie avantaj, Beneficii: salariu 2500 Ron, tichete 700 Ron, bonus performanta, transport asigurat, program in 2 schimburi, **4.000 L;** ☎0775.155.077/ 0771.226.332

1167. **Personal** depozit, cerinte: minim 8 clase, disponibilitate la efort fizic.Beneficii: salariu 2200 ron net, tichete 700 ron, bonus prezenta 200 ron, ore suplimentare platite, **3.100 L;** ☎0775.155.077/ 0771.226.332

1168. **Personal** fabrica Comuna Pantelimon pentru fabrica din str. Birunintei 151, com. Pantelimon. Contract munca, salariu motivant, sporuri, bonuri masa. Program in ture, rezistenta la efort, **3.000 L;** ☎0730.586.847 resurseumane@valrom.ro

1169. **Personal** fast food, cerem: minim 10 clase, cazier curat. Oferim: Salariu net 2255 Lei, tichete 630 Ron, bonus performanta, program in 2 schimburi, **2.800 L;** ☎0775.155.077/ 0771.226.332

1170. **Personal** fast food, minim 10 clase, salariul net 2200 + tichete 660 lei,CIM nedeterminat. Program si in weekend - 5 zile cu 2 libere (2 schimburi), **2.900 L;** ☎0771.226.332/ 0755.651.839

1171. **Personal** gogoserie 3000 lei/3500 lei net. Angajam personal pt. o gogoserie in sect. 6.Program o zi cu o zi. Doar cu contract de muncaPlata saptamanal cash sau prin banca, tips. Mai multe detalii la tel. **3.500 L;** ☎0723.523.526

1172. **Personal** gogoseria. Angajez personal pt. parc IOR Titan, preferabil cu experienta la gogoserie sau dispusa sa invete doar personane serioase. Posibilitate de a lucra full time sau doar in weekend. Salariu motivant; ☎0765.614.058

1173. **Personal** Gratar/ Grataragiu Angajam ajutor grataragiu cu sau fara specializare. Vei beneficia de training si perioada de adaptare. **3.000 L;** ☎0722.792.227 mihai.teglas.ue@gmail.com

1174. **Personal** hotelier lucrator bucatarie (spalator vase mari), ajutor ospatar, ajutor bucatar, bucatar si ingrijitor spatii hoteliere pentru RTH Premium Services - Hotel Ramada North. Salariu avantajos. Detalii la nr tel., CV la email. ☎021.407.52.35 resurse.umane@ramadanorth.ro

1175. **Personal** in depozit colete, se ofera venit net 3500 Ron (salariu + tichete + bonus), transport asigurat sector 6. Se cere cazier curat si minim 8 clase. Program: 2 schimburi de 8 ore, Locatie Autostrada A1. Detalii la telefon **3.500 L;** ☎0726.648.873

1176. **Personal** in domeniul securitatii in munca Angajam personal pentru dezvoltare cariera in domeniul securitatii in munca.Viitorul angajat va fi avantajat daca: are permis conducere categoria B; Cunoaste limba engleza; Stie sa utilizeze PC - nivel mediu. Zone de interes: Bucuresti; Bacau; Brasov; Constanta; Tulcea; Buzau; Prahova. ☎0729.661.811 ofertadeangajare@gmail.com

1177. **Personal** incarcare 12 cu 24. SC angajeaza personal incarcare/descarcare saci pĕturi, greutate 8 kg/sac. Program 12 cu 24,12 ore lucrate cu 24 ore libere. Salariu: 150 ron net/zi, **2.400 L;** ☎0722.872.549 arislogisticsservices@gmail.com

1178. **Personal** incarcare/descarcare 12 cu 24. SC angajeaza personal incarcare/descarcare saci pet-uri, greutate 8 kg/sac. Program 12 cu 24, 12 ore lucrate cu 24 ore libere. Salariu: 150ron net/zi, **2.400 L;** ☎0722.872.549 arislogisticsservices@gmail.com

1179. **Personal** la calcat confectii textile. Atelier confectii textile dama angajeaza calcatoreasa (produs interfaciz si finit) cu experienta in zona b-dul Iuliu Maniu, nr. 7, corp B, et. 2 (incinta Apaca). Relatii la telefon. Se acorda bonuri de masa; ☎0730.773.889 office_prettygirl@yahoo.ro

1180. **Personal** linie Autoservire restaurant Piata Victoriei, angajeaza personal servire linie. Telefon ☎0729.629.424

1181. **Personal** linie calda femeie la vase si curatenie pentru fast food, programul de luni pana vineri, zona Unirii, sector 3 ☎0729.861.278 nootka200@yahoo.com

1182. **Personal** Magazin materiale de constructii, angajeaza lucrator comercial, muncitor necalificat si sofer categoria B, Afumati/ Ilfov. ☎0722.604.794

1183. **Personal** Manichiura, pedichiura Salon infrumusetare situat in Sectorul 5, Str. Sebastian, angajeaza manichiurista. Conditii avantajoase. ☎0723.625.704

1184. **Personal** medical pentru Clinica Stomatologica Clinica Stomatologica cauta colaboratorimedici stomatologie generala, cu experienta minim 4 ani! Asistent medical(fara experienta) ☎0735.594.127/ moni.tanasescu@gmail.com

1185. **Personal** mentenanta Candidatul ideal:Minime cunostinte in domeniul electric, sanitare si tehnic reprezinta avantaj;Carnetul auto reprezinta avantaj. ☎0724.567.576 resurse.umane@austral.ro

1186. **Personal** mini market Coky Center. Angajam vanzatoare pentru magazin mini market situat in zona Unirii Bucuresti sector 3,salariu atractiv, mai multe detalii discutam la telefon sau la fata locului, **3.000 L;** ☎0722.362.680

1187. **Personal necalificat - ambalator/ procesat legume Salariu: 3000 lei (bonuri incluse). Program: 1 zi cu 1 zi, Sambata libera mereu (ex: o saptamana se lucreaza 2 zile, o saptamana se lucreaza 4 zile).Locatie: Apaca, Sector 6; interviu tel. 3.000 L;** ☎0770.339.711

1188. **Personal** necalificat depozit. Angajam urgent personal, depozit, se ofera: 3500 lei net + 500 bonus prezenta+ 700 tichete de masa +ore suplimetar. Program 09:00-18:00. Transport asigurat, ore suplimentare platite dublu, **3.500 L;** ☎0726.298.050

1189. **Personal** necalificat, Femei, Sector 3 Angajam urgent femei pentru fabrica de ate si papiote. Cerinte: minim 10 clase, cazier curat.Salariu net: 3000 lei. Program: 06:00-15:00,12:00-21:00,L-V.. Locatie: Sector 3, Bucuresti. **3.000 L;** ☎0728.210.377

1190. **Personal** necalificat. ACP Air Conditioning Products SRL cu sediul in Otopeni, angajeaza personal necalificat, barbati si femei, pentru activitatea de productie.Domeniul de activitate: productie accesorii HVAC. ☎0726.777.740 contabilitate@acp.ro

1191. **Personal** patiserie. Cautam personal patiserie/covrigarie cu sau fara experienta: ajutor patiser, ajutor covrigar, in zona Autogara Obor. Program 7 - 15.30, 2 sambete pe luna. Detalii la telefon; ☎0723.663.281

1192. **Personal** pentru banda montaj talpa, calificati si necalificati, in vederea calificarii. Fabrica incaltaminte, Pantelimon ☎0788.883.838 mircea.sagulea@gmail.com

1193. **Personal** pentru casa de amanet/ exchange Bucuresti, zona Bucuresti Noi.aproape statie metrou Piului Nu este necesara experienta. Se ofera scolarizare. Asteptam CV-ul tau pe email sau pe WhatsApp la numarul afisat ☎0727.754.408 creditinvest@yahoo.com

1194. **Personal** pentru casa de amanet/exchange Bucuresti, sector 3, zona Piata Trapezului. Nu este necesara experienta. Se ofera scolarizare. Asteptam CV-ul tau pe email sau pe WhatsApp la numarul afisat; ☎0727.754.408 mona_iliescu@yahoo.com

1195. **Personal** pentru Clique Bistro barman/ospatari. Clique Bistro angajeaza personal barmani, ospatarifemei la vase; ☎0723.389.918

1196. **Personal** pentru curatenie Cautam personal pentru curatenie la Daimon Club. Oferim Pachet salarial foarte atractiv. Mediu de lucru placut. Cautam persoane active si serioase. Poti suna pentru detalii in intervalul :09:00-18:00. **600 €;** ☎0742.560.063 office@daimonclub.ro

1197. **Personal** pentru curatenie exterioara in sector 2, langa metrou piata Stefan Cel Mare. Locatia este fixa, curte interioara, nu pe strada. Luni-vineri intre 06:00-16:00, in ture. ☎0735.558.720

1198. **Personal** pentru curatenie si spalat vase, Restaurant Gargantua Kiseleff, situat la 5 minute de Piata Victoriei, isi mareste echipa. Se angajeaza personal la curatenie si spalat vase, Daca esti o persoana dinamica si ai minim 2 ani experienta in Horeca, te asteptam in echipa noastra. **2.800 L;** ☎0771.736.027/ 0768.784.698 Mihaela@restaurantgargantua.ro

1199. **Personal** pentru curatenie spatii de birouri, 8 ore pe zi, de luni pana vineri, program in ture, salariu intre 2.800 Lei - 3.500 Lei in mana plus carte de munca. Locatie centrala in cladiri de birouri, **3.500 L;** ☎0771.565.862 za.web.design.agency@gmail.com

1200. **Personal** pentru curatenie, dedicat si cu spirit de echipa, locatie in Bucuresti, zona Berceni, curatenie in depozit. ☎0799.777.057 office@alldetailfacility.ro

1201. **Personal** pentru firma curatenie, menaj, firma noastra, cu o experienta de peste 8 ani in domeniul curateniei, este in cautarea unui nou membru pentru echipa noastra in Constanta, Mamaia si Navodari. **4.500 L;** ☎0723.109.870 dob.sorin@yahoo.com

1202. **Personal** pentru insula comerciala accesorii GSM zona Carrefour Cahdeea si Mall Baneasa. Salariu plus alte beneficii **4.500 L;** ☎0756.423.828 fabyhoreca@gmail.com

1203. **Personal** pentru internet caffe Angajam personal pentru internet cafe. Punct de lucru in zona Piata Romana-Dorobanti. Program in ture atat zi cat si noapte. Salariu incepand de la 2600. Apelati Dl. Gheorghe Alexandru. **2.600 L;** ☎0769.258.900

1204. **Personal** pentru magazin alimentar Shop&Go in zona Bucuresti Noi si Baneasa; ☎0745.637.369

1205. **Personal** pentru montaj sisteme de securitate. Tehnician, electrician sau persoana cu minim de experienta in instalatilile de curenti slabi. Acordam tichete de masa. Obligatoriu permis de conducere. Programul de lucru 9-17 de luni pana vineri. Va rugam sa ne contactati telefonic ☎0722.620.051/ 0721.552.611/ 0766.628.119 georgeta@mgds.ro

1206. **Personal** pentru pizzerie cu livrare la domiciliu Pizzerie cu program non-stop angajeaza pizzari si livratori cu autoturism propriu. Salariu atractiv, masa asigurata. Detalii la interviu.

1207. **Personal** pentru postul de infirmier(a), Camin de batrani situat in Oras Voluntari, zona Jolie Ville, angajam personal pe post de infirmier/infirmiera, 2 mese asigurate, mijloc de transport la 5 minute de locatie. Oferim si rugam seriozitate, **5.000 L;** ☎0722.161.058/ 0766.682.344 Costin6371@ymail.com

1208. **Personal** pentru preparare sandwich - benzinarie OMV Salariu net carte munca, bonuri de masa, prime sarbatori, asigurare sanatateLocul de munca este situat in Bucuresti, sector 2.O eventuala diploma reprezinta un avantaj. ☎0722.212.329 catalin.mihail.nicolescu@gmail.com

1209. **Personal** pentru restaurant Hop Garden, Hop Garden este in cautare de personal. Oferim un loc de munca stabil, pachet salarial avantajos. Posturi disponibile: ospatari, bucatari, paznic ☎0733.719.470

1210. **Personal** pentru restaurant Taverna La Calinescu, femeie vase - menaj, ajutor de bucatar sectia rece (ciorbe, salate, deserturi). Program 2 zile cu 2, salariu + tips, relatii la telefon. Locatie in zona Tineretului, sector 4; ☎0744.579.836

1211. **Personal** pentru restaurant, Ospatari, bucatari, spalator vase hotel Crowne Plaza, bd. Mamaia nr 564, Constanta ☎0786.011.846 resurse.umane@ramadanorth.ro

1212. **Personal** pentru sala de croit/ curis Angajam personal calificat cu experienta pentru sala de croit - croitor /taietor span, curis mare, mic.Salariul se stabileste in functie de nivelul de experienta.Va asteptam la un interviu pe strada Fingului 20.Telefon pentru programare: 074207442 **3.500 L;** ☎0742.074.442 sales@satin-unifrom.com

1213. **Personal** pentru scanare comenzi, cerinte: 8 clase, cazier curat, Oferim: venit net lunar 4.000-4.500 Ron (salariu + tichete + bonusuri). Tura Bucuresti (pt cei care vin din Bucuresti) - 6:00 A– 15:30 **4.500 L;** ☎0750.163.789

1214. **Personal**, pentru scari de bloc cu ghene, in sectorul 6 si 1 **6.000 L;** ☎0736.578.858/ 0753.013.025 smartcleandecor@gmail.com

1215. **Personal** pentru Shaormeria Baneasa, soseaua Giurgiului nr. 251A. Shaormeria Baneasa Giurgiului, isi mareste echipa. Angajam pe termen lung: 1. Lucrator bucatarie. Candidatul ideal: persoana serioasa, organizata, punctuala, responsabila, bune abilitati de comunicare si atitudine orientata spre client, abilitati de lucru in echipa, cunoscutor pe termen lung.Beneficii: pachet salarial atractiv, contract individual de munca pe perioada nedeterminata, training si suport in vederea insusirii procedurilor interne, bonus de performanta, loialitate dupa acumulare vechime in companie Programul de lucru si plata se discuta in cadrul interviului. Pentru mai multe informatii, va rugam sa ne contactati la numarul de telefon. Va asteptam; ☎0728.074.476

1216. **Personal** pentru vase si curatenie Restaurantul Phoenix Cernica angajeaza personal pentru vase si curatenie. Colaborare pe termen lung. Rugam seriozitate. Locatia este situata in orasul Pantelimon, in apropiere de Manastirea Cernica. **3.500 L;** ☎0721.001.440/ 0720.001.449 office@phoenixcernica.ro

1217. **Personal** Pregatire Comenzi - Auto Oferim:-Salariul: 2500 lei net+200 T.M+150 lei decont transport+bonusuri lunare; programul: Luni-Vineri, 07:30-16:30 si 10:00-19:00;Cerinte:-10 clase; minima exp.; cazier curat **3.100 L;** ☎0722.109.903

1218. **Personal** productie jaluzele pentru firma, locul de munca se afla in cartierul Bucurestii Noi. Contract de munca pe perioada nedeterminata. Salariu motivant plus tichete de masa. Program lui vineri 8:30-17:00.Detalii la tel. **2.700 L;** ☎0726.247.655/ 0726.247.657

1219. **Personal** receptie curatatorie Drumul Taberei curatatorie de haine angajeaza personal pentru receptia si urmarirea comenzilor, cu sau fara experienta. Salariul 3.500 Lei. Program: 3-4 zile la 12 ore/ saptamana. Salariul poate creste dupa primele 3 luni, **3.500 L;** ☎0770.298.579 cleaningbaneasa@gmail.com

1220. **Personal** restaurant ospatar, picol, barman, menajere pentru restaurant cu specific libanez sector 3, Piata Alba Iulia; ☎0735.173.001/ 0722.833.333 elbacha.ro@gmail.com

1221. **Personal** Restaurant City Grill Candidatii ideali trebuie sa dea dovada de seriozitate, responsabilitate, punctualitate si sa poata lucra in echipa. ☎0372.836.463/ 0219800

1222. **Personal** restaurant sector 1, restaurant angajeaza femei la vase, ospatarite soferi, vanzatoare. ☎0733.653.909/ 0731.054.434 murad.hesser@gmail.com

1223. **Personal** restaurant, terasa cu specific italian Angajam Ospatari cu experienta minim 1 an de zile. Oferim un mediu de lucru atractiv, carte de munca si bonusuri + tips. Oferim un salariu foarte atractiv. Suntem un restaurant cu vechime de peste 20 de ani. Alatura-te unei echipe tinere si bucura-te de un mediu de lucru placut. ☎0745.603.503 office@daimonclub.ro

1224. **Personal** Scanare Depozit De Alimente angajam urgent lucratori depozit alimente. Asiguram transport!Cerinte:-Minim 8 clase.-Cazier judiciar curat.Venit NET intre 3800-4000 RON. Stefanestii de Jos **3.800 L;** ☎0722.109.902

1225. **Personal** service DescriereRestaurant situat in zona Piata Amzei Calea Victoriei angajaseza personal service.Oferim salariu+ tips+ Bonusuri performanta Transport si masa asigurateVenit lunar garantat 6000 ronProgram flexibil **3.000 L;** ☎0767.303.667 alexandru.obarsanu@gmail.com

1226. **Personal** sezonul estival Restaurant si hotel din centrul statiunii Costinesti angajeaza personal pentru sezonul estival: bucatar cu experienta , ajutor de buctara, ospatar, ajutor de ospatar, pizzar, fete pentru linia de autoservire, barman, debarasatori, fete si baieti la spalat vase, grataragiu. Pentru hotel angajam receptionera si camerista. ☎0799.027.835

1227. **Personal** Spital / Angajam la curatenie Pachet salarial: 2150-2300 lei/lunar; Program la alegere: Luni-Sambata: 8h sau 12/24Cerinte:-min. 8 clase; cazier curat **2.300 L;** ☎0749.035.608

1228. **Personal** vase bucatarie si curatenie. Angajam personal vase bucatarie/ curatenie salaProgram de 5 zile/ saptamana, 2 libere, 8+1pauza ore/ zi, program de la ora 13:00 sau 22.00.Se lucreaza cu masina de spalat vase.Ne aflam la cativa pasi de Piata Amzei, pe str. Piata Amzei nr. 3. Detalii direct la locatie sau la numarul de telefon: 0725387779.Keywords: debarasator, personal vase, spalator vase, curatenie, personal necalificat, ajutor bucatar, help cook, lucrator bucatarie, personal restaurant, personal bucatarie, bucatarie, kitchen helper, restaurant, culinar, gatit **3.500 L;** ☎0725.387.779 office@tapastick.com

1229. **Personal** vase pentru 18 Lounge. Angajam personal vase pentru restaurant 18 Lounge din Piata Presei Libere, contract de munca pe perioada nedeterminata, veniturl 3.500 (salariu + tips). Garantam plata la timp a salariului, **3.500 L;** ☎0724.533.776

1230. **Personal** vase pentru Stadio Herastrau, Oferim contract de munca pe perioada nedeterminata, locatie fixa, venituri 3.500 (salariu + tips). Garantam plata la timp a salariului, **3.500 L;** ☎0726.766.850

1231. **Personal** vase si curatenie laborator cofetarie. Angajam personal spalare vase, mentinere curatenie laborator cofetarie, birou si igienizare toaleta personal. Zona Lacul Tei. Program de L-V de la ora 7:00-15:30, salariu 2900 lei + bonuri de masa in valoare de 400 de lei, **2.900 L;** ☎0784.279.096 office@zexebraserie.ro

1232. **Personal** vase, bucatarie, daca iti cauti un loc de munca stabil si serios cu un program de 8 ore/zi, 5 zile, salariu 3.100 net, masa asigurata, te asteptam la Beraria H din Parcul Herastrau, **3.100 L;** ☎0748.333.999 jobs@berariah.ro

1233. **Piazzetta** Amici cuta colegi pentru Bucatar Restaurantul Piazzetta Amici din Corbeanca isi mareste echipa si cauta colegi pentru postul de BUCATARSe ofera:Bucatar 3500 - 5500 in functie de experientaBonusuri Contract de munca pe perioada nedeterminataProgram 2 zile cu 2 zile (sau posibilitate part time sau in weekend) 2 mese pe ziTransport pentru personalele din Bucuresti de la Piata Presei.Trainingurl la locul de munca. Posibilitati de promovareDaca doresti sa faci parte din echipa noastra,ne puteti contacta la numarul tel, sau cu mesajA inA privat. ☎0766.362.188

1234. **Piazzetta** Amici cauta colegi pentru Pizzar Restaurantul Piazzetta Amici din Corbeanca isi mareste echipa si cauta colegi pentru postul de Pizzar.Se ofera:Pizzar 3500 - 5500 in functie de experienta.Bonusuri Contract de munca pe perioada nedeterminataProgram 2 zile cu 2 zile (sau posibilitate part time sau in weekend) 2 mese pe ziTransport pentru personalele din Bucuresti de la Piata Presei.Trainingurl la locul de munca Posibilitati de promovareDaca doresti sa faci parte din echipa noastra,ne puteti contacta la numarul: sau cu mesajA inA privat. ☎0766.362.188

1235. **Piazzetta** Amici din Corbeanca isi mareste echipa! Restaurantul Piazzetta Amici din Corbeanca isi mareste echipa si cauta colegi pentru postul de OSPATARISe ofera:Salariu 2800- 3500 lei in functie de experienta.Bonusuri. Contract de munca pe perioada nedeterminata.Program 2 zile cu 2 zile (sau posibilitate part time sau in weekend). 2 mese pe zi.Transport pentru persoanele din Bucuresti de la Piata Presei.Trainingurl la locul de munca. Posibilitati de promovare.Daca doresti sa faci parte din echipa noastra ne puteti contacta la numarul tel, sau cu mesajA inA privat. ☎0766.362.188 contabilitate@piazzettaamici.ro

1236. **Picker** Cerinte-Minim 8 clase-Disponibilitate la efort fizicOferimSalariu 2500 NET-Bonus de performanta Tichete 30 lei **3.500 L;** ☎0755.651.839/ 0771.226.332

1237. **Picker** Depozit Angajam URGENT lucratori depozit alimente. Asiguram transport!Cerinte:- Minim 8 clase.- Cazier judiciar curat.Venit NET intre 3800-4000 RONStefanestii de Jos **4.000 L;** ☎0722.109.902

1238. **Picker** depozit + ambalator, zona km 13 Chiajna. Angajam picker depozit + ambalator depozit pentru depozit unelte, scule de mana, scule de gradina, zona km 13 Autostrada Bucuresti-Pitesti (Chiajna). Salariu incepand cu 3300 ron net. Transport asigurat de la statia de metrou Pacii. Program 8 ore L-V. Cerinte: 10 clase, cazier curat, persoana ingrijita, **3.300 L;** ☎0738.979.952 office@toolsworld.ro

1239. **Picker** depozit, disponibilitate si la temp. scazute. salariul 2500 net + tichete de masa 700 lei + bonus performanta (500 - 2000 lei), transport asigurat Pipera, tura 1 05:30 - 14:30, tura 2 14:30 - 23:30, **4.000 L;** ☎0771.226.332/ 0755.651.839

1240. **Picker** depozit. Recrutam Picker cu experienta pentru fabrica componente auto din sector 4. Postul necesita experienta in depozit. Se ofera calificare ISCIR. Pentru informatii sunati la tel. **3.600 L;** ☎0735.911.938 recrutare@working4u.ro

1241. **Picker** depozit. Recrutam Pickeri cu experienta pentru depozit produse congelate zona Stefanesti. Program L-V, 2 schimburi, decont transport, se asigura scolarizare ISCIR. Pentru informatii sunati la tel. **4.500 L;** ☎0722.316.302 recrutare@working4u.ro

1242. **Picker** Urgent Cerinte-Minim 8 clase-Disponibilitate la efort fizicOferimSalariu 2500 NETBonus de performanta Tichete 30 lei **3.500 L;** ☎0775.155.077

1243. **Pickeri/** depozit de alimente angajam urgent. Angajam urgent pickeri. Salariul 2500 Ron net + tichete de masa 700 de lei, bonus de performanta, 100 de lei spor de weekend; program tura 1: 06:30 - 14:30; tura 2: 14:30 - 23:30, **4.000 L;** ☎0739.350.645

1244. **Picol** pentru restaurantul Hiro Bay, parte a grupului Nuba. Daca iti doresti sa faci parte dintr-un grup de colegi profesionisti, vino in echipa noastra ☎0727.001.114 info@hirobay.ro

1245. **Picol,** Ospatar, Sef de sala - Beraria Gambrinus, Suntem in continua dezvoltare si de accea cautam colegi noi cu care sa ducem povestea noastra mai departe in noul sezon . Daca vrei sa fii chiar tu noul membru al echipei, nu esita si vino in echipa noastra Contacteaza-ne la numarul de telefon si programeaza-te la un interviu. **4.000 L;** ☎0784.960.213/ 0748.234.100 angajari.gambrinus@gmail.com

1246. **Picoli,** baieti pentru restaurant Restaurant in zona Universitate angajeaza picoli, aspect fizic placut. Castigurl foarte bune, salariu + tips. Program 15 zile pe luna. ☎0751.305.545 bogdanalexandrescu2003@yahoo.com

1247. **Picolita** pentru terasa La Umbrelute zona Petre Ispirescu, salariu 3,000 Ron, program L-V 14-22, detalii la telefon **3.000 L;** ☎0727.435.419 ariadna_cosmina@yahoo.com

1248. **Pizza** Ella angajeaza ajutor pizzar (fata) si personal in bucatarie cu domiciliul in sector 4 sau apropiere. Relatii la telefon intre orele 10-18; ☎0761.823.355 banudaniela01@gmail.com

1249. **Pizzar** 5 posturi (la terti), L-V: 11-20 pentru HR Intra Interim SRL. Pentru informatii, sunati la tel. Interviul va avea loc in data de 09 aprilie la ora 10. ☎0721.227.635

1250. **Pizzar** Pentru Trattoria Giovane din Oraselul Copiilor, program 2/2, salariu 4.500 Ron + 3% procent, **4.500 L;** ☎0724.607.607/ 0726.477.406 mihalachecristian75@yahoo.ro

1251. **Pizzar** Aviatiei, Baneasa, salariu in mana 4.400 Lei, program 2 cu 2. Pizzeria este in cartierul Baneasa. Contract de munca **4.400 L;** ☎0747.432.892

1252. **Pizzar** cartier Aviatiei salariu in mana 6.200 Lei, program 5 zile cu 2 libere. Zona: Baneasa - Aviatiei **6.200 L;** ☎0747.432.892

1253. **Pizzar** cu experienta Pizzar zona Berceni. Cuptor pe lemne. Flux 30, 40 pizza, 12 ore/zi. 15 zile pe luna. 2/2/3Salariu + tips. ☎0791.545.555 Fi0la@yahoo.com

1254. **Pizzar** sau ajutor pizzar restaurant La Cenu. Strada Maria Rosetti nr. 1, sector 2, Bucuresti.Va rugam sunati de la ora 10:00-18:00. ☎0730.210.006 Office@lacena.ro

1255. **Pizzar** si femeie la vase pentru restaurant in sectorul 5. Contract de munca, conditii avantajoase, program flexibil. Pentru mai multe informatii va rog sunati la tel. ☎0735.778.229 Lazar_silviu_ionutz@yahoo.com

1256. **Pizzar,** ajutor bucatar pentru Ribs Bar&Grill Ribs Bar&Grill isi mareste echipa. Iti oferim un mediu de lucru profesionist, oportunitatea reala de evolutie in cariera, alaturi de un pachet salarial atractiv ☎0724.519.000/ 0753.011.006 bogdanm.popescu@yahoo.com

1257. **Pizzar,** ospatar, ajutor bucatar, pizzar calificat cu mimim experienta 3 ani, cuptor pe lemne, pentru restaurant pizzarie cu terasa in sect 4. Program 2/2, 11-23. Angajare dupa interviu cu CV si proba de lucru. Cerinte: calificare, seriozitate, tinuta de lucru corespunzatoare abilitati si disponibilitate in activitatea in echipa. Angajam ospatar cu minim experienta 5 ani si ajutor de bucatar, eventual in regim de colaborare ☎0744.312.911/ 0765.523.208 gabiflorescu56@yahoo.com

1258. **Pizzar.** Restaurant/Terasa Daimon Trattoria din Parcul Tineretului angajeaza Pizzar pentru cuptor cu lemne. Cautam o persoana tanara, activa, serioasa. Oferim un pachet salarial motivant si un mediu de lucru tanar si placut. Se acorda tips, bonusuri de performanta, training. Oferim un mediu de lucru placut si un pachet salarial foarte atractiv. Salariul porneste de la 4500 lei. Programare interviuri intre orele: 12:00-17:00, **4.500 L;** ☎0745.603.503 office@daimonclub.ro

1259. **Pizzari** Trattoria Roz Cafe. Trattoria Rozcafe angajeaza Pizzari cu experienta cuptor pe lemne. Locatii: Trattoria RozCafe Lujerului/Virtutii sector 6, ☎0723.504.103 braileanucatalin@yahoo.com

1260. **Pizzer** restaurant sector 3 angajeaza pizzer cu calificare. Program in ture 2/2. Contract de munca. Salariu motivant + bonus. ☎0752.202.020

1261. **Polizator/** slefuitor structuri metalice de mare finete pentru Atelier Moldoveanu, atelier de confectii metalice premium. Job-ul necesita o experienta in domeniu. **5.500 L;** ☎0757.574.488 ateliermoldoveanu@gmail.com

1262. **Portar.** Firma de constructii cu sediul administrativ si ateliere in Magurele, Ilfov, angajam portar in regim de lucru 24/ 48 h, salariu 4800 - 6000 lei/luna, **3.500 L;** ☎0722.383.827 manager@insaco.ro

1263. **Post** de camerista in Constanta. Alaturati-va echipei noastre de elita!Suntem in cautarea unor profesionisti dedicati sa se alature echipei noastre dinamice la un AparthHotel de prestigiu in Constanta. Oferim un mediu de lucru exceptional si oportunitati de dezvoltare profesionala intr-o locatie de vis.Pozitii Disponibile:Cameriste: Responsabilitati includ mentinerea curateniei si ordinii in camerele oaspetilor, respectand standardele inalte ale hotelului.Calcatorese; Cautam persoane meticuloase pentru ingrijirea rufelor, asigurand ca toate articolele textile sunt curate si impecabil prezentate.Cerinte:Experienta anterioara in HORECA este un plus, dar nu obligatorie.Atentie la detalii si o abordare meticuloasa.Capacitatea de a lucra in echipa si de a sustine standardele noastre de excelenta.Rezidenta in ConstantaOferim:Salariu competitiv si beneficii atractive.Mediu de lucru placut si suportiv.Oportunitati de avansare si dezvoltare profesionala.Contracte pe durata nedeterminata pentru tot anul. **4.000 L;** ☎0799.991.856 cezarbranescu@gmail.com

1264. **Postas** pedestru in Oras Bragadiru/Chijna Ilfov. Firma cu profil postal angajam postas in localitatile Bragadiru si Chijna, **2.500 L;** ☎+10759030641/ +40723688826 ionescucristi.2008@yahoo.ro

1265. **Postas** pedestru in Oras Bucuresti sector 1. Firma cu profil postal angajam postas Bucuresti sector 1, **2.500 L;** ☎+10759030641/ +40723688826 ionescucristi.2008@yahoo.ro

1266. **PR-Social** media pub/ restaurant Roxy Pub angajaeaza specialist in Pr-Social Media pentru promovare PubCerinte:Crearea de evenimenteCreare de continut si postarea zilnica pe platforme on-linePromovare locatie online si offline ☎0769.164.064 office@roxypub.ro

1267. **Pregatitor** MDF Angajam Pregatitor MDF cu experienta pentru productie mobila la comanda. Se ofera toate conditiile necesare. Salariu atractiv. sector 5. Program L-V 7-16 ☎0771.016.327

1268. **Pregatitor.** vopsitor auto Service auto multimarca si autorizat RAR cauta pregatito/ vopsitor auto cu experienta pentru angajare full time si cu contract de munca.Conditii avantajoase de munca ☎0734.301.301 florin@contactautoservice.ro

1269. **Preparatoare** salate si sandwich-uri, tura de noapte una lucratoare, una libera, 17.30 - 5.30. Salariu 3.500 lei, masa. Zona Colentina, Fundeni in incinta Institutului Clinic Fundeni, **3.500 L;** ☎0758.868.144

1270. **Preparator** industria carnii, companie din domeniul prelucrarii carnii angajeaza preparatori cu experienta in prepararea carnii (burgeri, mici, cârnati). Program de lucru de luni pana vineri, 8 ore, de la 6.30 la 15.30, cu pauza la pranz. Se deconteaza costurile cu transportul. Se acorda bonuri de masa in plus fata de salariu. Salariul se negociaza in functie de experienta **5.500 L;** ☎0740.088.836

1271. **Prezentator** jocuri video - tip casino suntem in cautare de vorbitori de bulgar/ engleza/ greaca pentru cazino online ☎0754.059.280 Popa.alina87@icloud.com

1272. **Programator/** operator freza Angajam Operator/Programator CNC Freza cu experienta. Lucrarea anterioara pe un centru de prelucrare in 3axe Maple ME 1270 prezinta un avantaj. ☎0749.161.336 liviu@cautis.ro

1273. **Proiectant** autorizat PGIU gaze naturale Societate Comerciala autorizata A.N.R.E angajeaza proiectant autorizat PGIU instalatii de utilizare gaze naturale.CerinteOi buna cunoastere in domeniul proiectariiCunostinte temeinice programe CADRealizare schite in terenBeneficiiLaptop de serviciuPosibilitate tele munca Oferim Salariu motivant ☎0720.910.130 verificareproiectegaz@gmail.com

1274. **Proiectant** gaze naturale SC ENERGOINSTAL PREMIUM INSTALATII SRL, companie de servicii tehnice pentru instalatii de gaze din Bucuresti, cauta colaboratori pentru activitatea de proiectare instalatii de utilizare gaze naturale/ reconstituirii proiecte IUGN existente (clienti persoane fizice si asociatii de proprietari). ☎021.795.11.30 dana.bujor@energoinstalgaze.ro

1275. **Promoter** Esti studenta si pasionata de fashion? Iti place sa pozezi, ce ai zice de invitatia noastra de a face parte din echipa noastra de promoteri online? Plata la comision nelimitat si multiple beneficii in functii de performanata.Job remote! ☎0721.373.115

1276. **Receptioner** pentru hotel 3, langa Mall Plaza, Cerinte lb. engleza redus, exper min 6 luni. Salariu motivant, se asigura masa si cafea, tips lunar, bonusuri lunare, mediu placut de lucru, echipa tanara; **3.450 L;** ☎0736.632.374 office@hotelwestplaza.ro

1277. **Receptioner** hotel. Angajam receptioner pe tura de noapte pentru hotel in zona Obor. Sunt necesare cunostinte de limba engleza nivel mediu. Nu oferim cazare. Mai multe detalii la interviu; ☎0783.141.134

1278. **Receptioner** sala de fitness, sala de fitness World Gym Academy angajam personal receptie pentru locatia din sector 4. Mediu de lucru placut. Daca esti serios, atent la detalii, responsabil, te asteptam. Programare interviu la tel ☎0728.335.849 angajariworldgym@gmail.com

1279. **Receptioner-casier** Angajam receptioner service auto, casier. Program de lucru L-V intre 8:00-17:00. Necesar cunostinte minime calculator (facturare+incasare), seriozitate, educatie. **3.000 L;** ☎0799.990.110 premiumautomotiveconcept@gmail.com

1280. **Receptioner/a** Hotel Sir Fundeni Angajam persoana responsabila, comunicativa, orientata spre client, cu/fara experienta in domeniu, cunostinte engleza nivel mediu, cu diploma de bacalaureat, lucru in ture - 12/24, 12/48. **3.400 L;** ☎0721.349.756 mariana.vasile10@yahoo.com

1281. **Receptionera** hotel cu sau fara experienta, buna cunoscatoare

LOCURI DE MUNCĂ

1373. **Sofer** categoria C, se lucreaza pe Mercedes Atego program 8-17, sarbatori legale libere, weekend liber, concediu 21 zile/an, salariu 4,400 Lei/ luna. Se incarca din Giulesti (garaj Giulesti), obligatoriu atestat de marfa **4.400 L;** ☎0737.520.123 lintrans@yahoo.com

1374. **Sofer** categoria D cu atestat din Pipera, angajez sofer categoria D cu atestat pentru transport salariati din Pipera sau din imprejurimi. Salariu atractiv ☎0751.027.027 office@championsline.ro

1375. **Sofer** comunitate cat. B, Masini noi 2018 - 4-5 sapt, necesar experianta transport express, pasaport pt cursele din UK. Conditii foarte bune. 50 euro la zi **50 €;** ☎0722.271.993 marus.iancu.bt@gmail.com

1376. **Sofer** container maritim Firma Vamond Trans SRL, cu sediul in Com. Chiajna, sat Rosu, angajeaza soferi cu experienta pentru transportul de marfa generala, de tip continer pentru curse locale cât si naționale. Se pleaca de la sediul firmei catre - A1 (Bucuresti-Pitesti) pentru incarcare urmand a fi distribuite cursele pe anumite zone/ localitati. Masinile sunt Iveco Stralis EURO5. Salariul este 5500ron. Weekend-urile libere. Pentru mai multe detalii, ne gasiti la numarul de tel: 0727 839 016 **5.500 L;** ☎727839016 Valentin20niculae@gmail.com

1377. **Sofer** cu experienta Firma colectoare ulei vegetal uzat angajeaza sofer. Salariu motivant, bonusuri, etc. Bucuresti, Sector 4. ☎0746.158.683

1378. **Sofer** curierat, cerinte: minim 10 clase, cazier curat, minim 1 an experienta pe distributie, permis categoria B minim 2 ani. Beneficii: salariu 3200 Ron net, tichete 600 Ron, bonus performanta 300 Ron, **4.100 L;** ☎0775.155.077/ 0771.226.332

1379. **Sofer** de autoturisme si camionete SC TUDI PIZZA DELIVERY SRL angajeaza in conditiile legii pentru urmatoarele posturi:- Sofer de autoturisme si camionete- COD COR 832201 - 1 post, **3.300 L;** ☎0734.050.670

1380. **Sofer** de autoturisme si camionete, Geca Impex PM SRI angajeaza 1 muncitor roman si/ sau strain pentru pozitia de sofer autoturisme si camionete. Firma intreprinde lucrari in Bucuresti si Ilfov. **2.500 L;** ☎0734.466.900

1381. **Sofer departament dializa. Companie cu renume in transportul pacientilor dializati angajeaza sofer departament dializa, in vederea transportului pacientilor dializati din Bucuresti si imprejuruimi. Plata salariilor la timp, contract de munca integral, sarbatori legale platite dublu, stabilitatea locului de munca; ☎0758.043.389**

1382. **Sofer** din provincie ofer cazare, masa+salariu; ☎0762.528.718

1383. **Sofer** distributie Domiciliul in Bucuresti. Permis categoria B si C.Experienta in conducere autoutilitare cu masa maxima pana in 3,5 T. Pachet salariu fix + bonuri de masa + plata orelor suplimentare. ☎0724.506.840 razvan.diaconeasa@instantice.ro

1384. **Sofer** distribuitie pentru firma distribuitie produse alimentare cu depozit in Stefanestii de Jos, linia de centura, Ilfov. Cerinte: permis cat. B, cu vechime min 3 ani. Salariu motivant. Program L-V 8-16.30. ☎0726.336.772/ 021.369.57.55 office@farmergrup.ro

1385. **Sofer** distributie alimentara, restaurant de pranz, angajam sofer categ B, program L - V, 6.30 - 16.30, zona sector 6, Militari, transport asigurat, salariu atractiv, oferim si cerem seriozitate; ☎0745.867.406 santech.srl@gmail.com

1386. **Sofer** distributie cu permis categoria B, program de lucru L-V: 09-17, S: 09-14. Contract de munca pe perioada nedeterminata. 3.500 Ron + diurna curse. Pentru detalii sunati sau whatsapp, **3.500 L;** ☎0766.667.972/ 0763.572.785 office@elbowstore.ro

1387. **Sofer** distributie duba cu experienta pentru distribuirea produselor ambalaje, produse menaj si detergenti in Bucuresti-Ilfov; ☎0752.128.670 comenzi@batiatus.ro

1388. **Sofer** distributie Horeca. Laurom Solutions - Popesti Leordeni - Danubiana. Cautam coleg pentru postul de sofer, firma de distributie Bucuresti si Ilfov. Program luni pana vineri, weekenduri si sarbatori libere; **4.000 L;** ☎0730.494.669

1389. **Sofer** distributie Meda Se ofera:- Salariu atractiv;- Tichet de masa pentru fiecare zi lucrata;- Contract pe perioada nedeterminata;- Stabilitatea locului de munca.Se solicita:- Permis de conducere, categoria B, preferabil experienta pe VAN 3,5 t;- Experienta in distributie minim 1 an;- Buna organizare a activitatilor. ☎0745.988.623 hr@medaprod.ro

1390. **Sofer** flota Uber Bolt, personal pers. prezentabile pentru postul de sofer in flota cu auto Hybrid Electrice si Broker imobiliar in acelasi timp, necesita permis auto cu vechime minim 2 ani, pentru toate sectoarele si Ilfov **10.000 L;** ☎0773.886.826 realtornistor@gmail.com

1391. **Sofer** in industria alimentara, categoria B si C plus atestat transport marfuri si card tahograf. Se depun CV-uri la mail ☎0751.015.500 ion.stanescu@iliigri.ro

1392. **Sofer** livrari pentru firma de catering curse locale. Livrare catre spitale si gradinite, Program 6:30-16:30 se lucreaza un weekend da si unul nu. Titan, bd. Basarabia nr. 250. La program 10 ore salariu 3600 lei, dube de 3,5 t. **3.600 L;** ☎0745.353.818 quercuscatering@gmail.com

1393. **Sofer** livrator Angajez sofer livrator sector 2 urgent Program, pachete salarial avantajoase. ☎0767.659.089 Oprea_giorgia@yahoo.com

1394. **Sofer** livrator Firma de distributie cosmetice si detergenti angajeaza sofer livrator. Program de luni pana vineri, salariu 3400 lei net. ☎0742.123.005 concretoffice@gmail.com

1395. **Sofer** livrator pentru Cratita Delicioasa, program 2 cu 2 de la 9:30-23, salariu 2700 Lei, se livreaza cu masina firmei. Pentru interviu strada Nitu Vasile nr. 57 la Jadore Ballroom ☎0761.280.642

1396. **Sofer** livrator masina proprie Colaborator Sofer livrator cu masina proprie pick-up sau dubita cu frig angajam pentru cofetarie in zona Crangasi, experienta in distributie, **5.500 L;** ☎0725.328.292

1397. **Sofer** livrator, cerinte: minim 8 clase, minim un an experienta distributie, cazier curat, implicare. Oferim: salariu 2500 Ron net, tichete 700 Ron, bonus prezenta 300 Ron, bonus performanta, transport asigurat, **3.500 L;** ☎0775.155.077/ 0771.226.332

1398. **Sofer** masina de marfa 3,5Â tone Societate comerciala cu activitate in domeniul constructiilor angajeaza in conditii avantajoase sofer masina de marfa 3,5A tone. Salariu in functie de experienta ! Relatii la tel.Tunari si Chitila ☎0768.073.272

1399. **Sofer** pe buldoexcavator Societate comerciala cu activitate in domeniul constructiilor ,angajeaza in conditii avantajoase sofer buldoexcavator. Salariu in functie de experienta ! Relatii la tel. ☎0768.073.272

1400. **Sofer** pensionar cu autoturism propriu. Angajez sofer pensionar cu autoturism propriu pentru livrari la domiciliu produse catering, fastfood; ☎021.210.53.98

1401. **Sofer** pentru camionete 3,5t, firma de constructii cu sediile in comuna Dragomiresti si Cornetu Ilfov angajeaza soferi pentru camionete de 3,5 tone, basculabile, transport agregate. Pentru baza Cornetu 0764366081. Pentru baza Dragomiresti 0725981534 ☎0764.366.081/ 0725.981.534

1402. **Sofer** profesionist Firma de transport marfa angajeaza sofer cu categoria B+C, atestat marfa si card tahograf cu experienta pentru distributie in Bucuresti si in tara cu domiciliul in sectorul 3, pe camion de 7,5 t, **4.000 L;** ☎0785.298.901

1403. **Sofer** profesionist C-E, se lucreaza in echipaj, camion cu remorca sau tir,soferul incarca si descarca marfa, ambalata pe paleti sau carute pe roti, masina dotata cu liza si lift hidraulic, **6.000 L;** ☎0721.400.924/ 0722.391.299 kraft_ame@yahoo.com

1404. **Sofer** profesionist cat. C+E. Angajam sofer cat. C+E pentru curse externe regulate Romania-Bulgaria-Romania si Romania-Italia-Romania, duba frigo. Contract perioada nedeterminata. Mai multe detalii stabilim la o convorbire telefonica. ☎0743.842.671

1405. **Sofer** profesionist categoria c, pentru curse locale in Bucuresti si imprejurimi. Program L-V,salariu 5.500-6.000. Garajul in Ilfov zona de nord Bucuresti **5.500 L;** ☎0786.489.210

1406. **Sofer** profesionist CIFA beton Societate comerciala cu activitate in domeniul constructiilor ,angajeaza in conditii avantajoase sofer pe cifa de beton. Salariu in functie de experienta ! Relatii la tel.Tunari si Chitila ☎0768.073.272

1407. **Sofer** profesionist posesor permis cat. B, C, urgent cautam sofer intern care sa detina card tahograf, atestat marfa, cunoscator mecanica pt. societate de transport/ logistica din Bragadiru. ☎0730.109.918 cargo_service_it@yahoo.com

1408. **Sofer** tir comunitate SC Best Waplex SRL angajeaza sofer comunitate!Camioane DAF Euro 6 Se lucreaza pe semiremorci FrigoPermis categoria C+ECard tahograf+ atestat Fisa medicala+ psihologic Cazier Mai multe detalii la nr. de telefon/whats up 0744113084 ☎0744.113.084 Alexwpp08@gmail.com

1409. **Sofer** tir, comunitate 2770-3000 Euro. Dan Cargo Logistic, soferi exclusiv pe comunitate: respectiv 8 saptamani lucrate/ 2 saptamani concediu, comunitate, 2770-3000 Euro, **3.000 €;** ☎0768.974.122 dsv.info@yahoo.ro

1410. **Sofer** transport marfa care sa livreze comenzile in Bucuresti si zonele limitrofe, dar si sa efectueze distante mai lungi prin tara de 2-3 ori pe luna. Producem profile decorative din polistiren. **3.500 L;** ☎0748.177.749 hr@fabricadeprofile.ro

1411. **Sofer** transport marfa, cat. C angajam sofer transport marfa paletizata pentru distributie in tara, Cerinte: carnet cat. B, C, atestat, aviz medical + psihologic. Pentru detalii va rugam sa ne contactati telefonic, **4.500 L;** ☎0757.574.803

1412. **Sofer** transport persoane, cat. D, cu experienta companie transport persoane angajeaza pentru zona Bucuresti. Salariu atractiv, conditii de munca decente, pentru mai multe detalii va rugam sa ne contactati tel., ☎0751.148.488 mirela.ciocaniu@dlsbus.ro

1413. **Sofer.** Societate comerciala cu specific distributie produse alimentare angajez sofer cat. B pe perioada nedeterminata, domiciliul preferabil in sectorul 1, **3.500 L;** ☎0722.247.295 ricnegrette@yahoo.com

1414. **Soferi** 3,5 T categoria B. Societate de transport angajeaza soferi pentru autoutilitare 3,5 Tone. Cursele de distribuite marfa sunt in Bucuresti si Ilfov. Salariu de la 3500 lei. Detalii suplimentare la telefon; **3.500 L;** ☎0725.857.371

1415. **Soferi** cat. CE, extern Spania-Anglia, firma de transport angajam sofer cu experienta pentru extern. Se lucreaza Spania - Anglia - Spania. Volvo FH Eur5 EEV si Eur6 cu prelata standard. Titular pe masina 85 eur/zi + salariul pe tara. Suntem din Bucuresti. Se pleaca si se intoarce cu camionul, **3.050 €;** ☎0721.299.880

1416. **Soferi** categoria B, cu experienta pentru distributie de bauturi la magazine in Bucuresti pentru SC Tarell Import Export SRL cu depozitul in Manolache, Glina. administrativ@tarell.ro ☎0744.531.952 office@tarell.ro

1417. **Soferi** cu atestat, Uber, Bolt, societate autorizata ARR, detinem Flota Logan GPL, masinile detin toate documentele cerute de noile reglementari, copi conforme, ecusoane,case de marcat ☎0726.605.606

1418. **Soferi** cu C+E si mecanici auto. Societate comerciala angajeaza soferi cu categoria C si E cu atestat, si mecanici auto. Tel. contact: 0722.234.386 si 0727.377.792. ☎0722.262.862 nefservice@yahoo.com

1419. **Soferi** cu masina proprie sau in chirie pentru Uber Flota Auto Uber, asiguram atestat profesional in regim de inchiriere gratuit. Facem training pe care efectuand cateva curse impreuna. Oferim sugport permanent pe perioada de colaborare. Tot ce aveti nevoie: o masina 2010-2023 in patru usi si permis de conducere minim 2 ani. Daca nu aveti masina va inchiriem noi una. Telefon WhatsApp: 0759-544-490. Castiguri lunare deosebite, salariu european in Romania **12.000 L;** ☎0759.544.490

1420. **Soferi** livratori pentru transport mobilier Ikea la domiciliul clientilor, 3.100 Lei net (salariu + bonuri de masa) pentru jumatate de luna lucrata, o zi se lucreaza, urmatoarea este libera, inclusiv in zilele de weekend). Se lucreaza in echipe de 2 persoane (sofer si manipulant). Locatie: depozitul din Theodor Pallady. **3.100 L;** ☎0730.709.447 office@pronatur.ro

1421. **Soferi** pentru 3,5 T societate de transport angajeaza sofer pentru autoutilitare 3,5T echipate cu lift in vederea distributiei in Bucuresti si Ilfov. Salariu de la 3.500 Lei. Detalii la telefon **3.500 L;** ☎0725.857.371

1422. **Soferi** profesionisti SC Black Sea Suppliers angajeaza sofer cat C+E pt 7,5 sau tir pt punctul de lucru Militari Bucuresti. Mai multe detalii la tel. ☎0722.450.798 ciprian.gheorghe@blackseasuppliers.ro

1423. **Soferi** profesionisti (C+E), urgent pentru transport marfuri - intern, punct de lucru zona Dragomiresti Vale; ☎0723.349.975

1424. **Soferi** profesionisti pentru TIR cu semiremorca, cu atestat ADR, firma de transport din Bucuresti, angajeaza pentru curse in tara, turnetur si Rep. Moldova. Salariu + diurna. Detalii de luni pana vineri intre orele 9:00-16:00 la tel. ☎0721.617.060 iliescalin.transport@yahoo.com

1425. **Soferi** Taxi plan Licente pe Bucuresti, masini noi, plan 140 lei/ zi. **140 L;** ☎0770.928.164

1426. **Soferi transport intern Bacau Pentru firma germana. Cerinte: carnet conducere cat. C si C+E, atestat transport marfa peste 7,5 tone, card tahograf, fisa medicala + aviz psihologic valabile, cazier. ☎0754.029.769**

1427. **Soferi transport intern Stefanestii de Jos Angajeaza firma germana. Cerinte: carnet conducere cat C si C+E, atestat transport marfa peste 7,5 tone, card tahograf, fisa medicala + aviz psihologic valabile, cazier. Salariu motivant. ☎0751.229.976**

1428. **Soferi transport intern Turda Pentru firma germana. Cerinte: carnet conducere cat. C si C+E, atestat transport marfa peste 7,5 tone, card tahograf, fisa medicala + aviz psihologic valabile, cazier. ☎0752.237.328**

1429. **Soferi** Uber, Bolt, soferi cu atestat, detinem flota Logan 3 GPL automobile noi, masinile detin toate documentele cerute de noile reglementari, au copii conforme, ecusoane, case de marcat; ☎0726.605.606

1430. **Soferi** Urgent Cerinteminim 18 ani;minim 8 clase;experienta pe aututilitara(3,5 tone);permis de conducere B-minim 2 ani;experienta distributie-minim 1 an;Oferim-salariul 2500 leitichete 35 lei **4.000 L;** ☎0755.651.839/ 0775.155.077

1431. **Somelier** sau barman cunoscator de vinuri Wine&Shop angajeaza somelier (sau barman cunoscator de vinuri). Locatie: Centru Vechi.Cerinte: cunoscator de vinuri, vorbitor de limba engleza la nivel conversational si abilitati de servire a clientilor, Pentru detalii ne puteti contacta la nr. de telefon; **1.000 L;** ☎0722.779.774 mihaela@kemfort.ro

1432. **Sortatori** colete Cerinte-minim 18 ani;- minim 8 clase;-disponibilitate la efort fizic;Va oferim-salariul NET 4000-4300 lei;-program flexibil;-trasport asigurat;-posibilitate ore suplimentare; **4.100 L;** ☎0755.651.839/ 0771.226.332

1433. **Sortatori** colete in depozit, cerinte: minim 8 clase, cazier curat, disponibilitate efort fizic. Salariul 4000 lei net (inclusiv tichete de masa). Program L-D - 5 zile lucrate cu 2 libere 06:00 - 14:30, **4.000 L;** ☎0771.226.332/ 0755.651.839

1434. **Spalator** auto Angajam spalator auto intr-o spalatorie cu vad. Salariu si program atractiv. Oferim si cazare. Adresa Sos. Chitilei nr. 58 sector 1 Bucuresti. ☎0722.393.090 Pensacar@hotmail.com

1435. **Spalator** auto Otopeni 3700-5500 RON. Angajam spalator auto in Otopeni. Salariul 3700-5500 RON **5.500 L;** ☎0747.998.646 hr@klasswagen.com

1436. **Spalator** auto Spalatorie auto Spalator auto cu experienta!! zona Floreasca! ☎0040722349339 georgy_taz@yahoo.com

1437. **Spalator** de vase Cautam spalator de vase pentru mai multe detalii sunati la numarul de telefon. ☎0771.518.692 ivan.teodora@icloud.com

1438. **Spalator** vase Linie autoservire, angajeaza in zona Dorobanti, program luni-vineri, salariu atractiv si beneficii. ☎0721.977.204

1439. **Spalator** vase pentru cantina in zona Stefan cel Mare, program 7:30-17:00, luni-vineri, weekend-ul liber ☎0732.168.811 contact@thecanteen.ro

1440. **Spalator** vase pentru restaurantul Clubului IDM. Contract de munca cu norma intreaga, salariu motivant si bonusuri. Program 2 zile cu 2 libere. Programari interviu la telefon ☎0723.689.048 hr@idm.ro

1441. **Spalator** vase Restaurantele Uanderful si Fratellini, din zona Floreasca cauta personal. ☎+40766377589 catalin.constantinica@uanderful.ro

1442. **Spalator** vase, cautam un coleg nou care sa se ocupe de vase. Program 2 zile lucrate cu 2 zile libere, masa asigurata, bonuri de basa, tips, bani transport. Luna Cafe & Bistro, str. Vitorului 32, sector 2, **3.500 L;** ☎0771.609.431 office@lunacafe.ro

1443. **Spalator** vase, zona Vitan, program 2/2, tips, transport, **2.500 L;** ☎0765.613.760/ 0769.677.378 labariera1@gmail.com

1444. **Spalator** vase, casier, restaurant Stradale S-Park isi mareste echipa, locatie str. Tipografilor nr. 11; ☎0766.332.866 nicoleta.soreanu@flavours.ro

1445. **Spalator** vehicule Spalatori vehicule, tura de zi pentru obiective din Bucuresti, zona Floreasca. Oferim salariu motivant si tichete de masa. ☎0722.490.219

1446. **Spalator** vehicule. Spalatori vehicule, tura de zi si de noapte pentru Autobaza Giurgiului. Oferim salariu motivant si tichete de masa; ☎0744.499.061/ 0758.021.303

1447. **Spalatori** auto Bucuresti sector 4 Spalatorie auto Buc.sector 4 angajaza spalatori auto fete, baieti salariu motivat comisioane, detalii la telefon. ☎0723.482.048 Lucianm991@gmail.com

1448. **Specialist** achizitii/ Buyer/ Achizitor. Studii superioare; 2 ani experienta - avantaj; Operare PC nivel avansat; Engleza nivel mediu - avansat; Abilitati de comunicare, negociere, atentie, atitudine pozitiva, organizare si prioritizare, ☎0743.046.672 conta1@mystictexlik.ro

1449. **Specialist** recrutare personal in constructii Angajam specialist recrutare personal in domeniul constructii. Cerinte: absolvent de studii medii/superioare, pasionat de domeniul resurselor umane - experienta de minim 3 ani in recrutarea si selectia de personal, capacitate de planificare si organizare a activitatii, cunostinte de utilizare PC Microsoft Office;abilitati de comunicare si relationare; ambitie, determinare, dinamism si creativitate. Oferim salariu fix + bonusuri de performanta. Birourile se afla in Bucuresti, zona Fundeni ☎0754.879.761 midas_constructii@yahoo.com

1450. **Springtime** angajeaza Lucrator comercial (preparare-servire), pentru lantul de restaurante freshfood Springtime. persoane cu domiciliul in Bucuresti. Oferim: contract full-time. Venit mediu brut 4670 lei/ luna (tichete masa in valoare de 600 lei incluse), participarea la bonusul de performanta lunar; 50% reducere produse Springtime; crestere 500 lei (brut, la 1 an de la angajare); reducere 50% la cazare in complexul Hotelier Spring Holiday.Cv la : ☎0744.324.021 contact@springtime.ro

1451. **Stivuitorist** Depozit legume fructeAngajam stivuitorist,, cu responsabilitatea asezarii marfii in depozit,lotizarii si organizarea la marfa intrata si iesita.Depozitul se afla in Bucuresti, sector 4, in incinta IaPCB (langa magazinul Metro) **4.500 L;** ☎0722.242.797/ 0722.600.959 simcris67@yahoo.com

1452. **Stivuitorist** pentru depozit la firma Zarea. Interiuri zilnic orele 10-17 la sediul din B-dul Bucuresti Noi nr. 176, sector 1. Transport: metrou statia Laminorului sau autobuz 697 sau 112;Program de 8 ore/zi luni-vineri orele 08-16:30. ☎021.667.00.20 office@zarea.ro

1453. **Stivuitorist** pentru depozit materiale de constructii in Pantelimon, Ilfov. Relatii la tel. ☎0744.368.684 somes_srl@yahoo.com

1454. **Stivuitorist** pt. Fox, fabrica de mezeluri. Autorizatie ISCIR. Program 12/24;12/48. Alte beneficii: spor ore suplimentare, bonusuri, prime, masa calda. Sector 4. Contactati-ne intre 9-17, de L-V. **4.600 L;** ☎0726.718.768

1455. **Stivuitorist** fabrica profile PVC. Angajam stivuitorist, manipulare container 6 metri si saci rebut din fabrica spre Moara, descarcare marfa din masinile de transport. Program de lucru in 2 schimburi. Oferim: salariu net + tichete masa (600 lei) + transport+ bonus lunar si asig. medicala;

1456. **Stivuitorist** in Giurgiu, cerinte: minim 8 clase, cazier curat. Beneficii net 2.600 Lei - 200 Lei bonus prezenta, 700 TM. Program 5 cu 2 in 2 schimburi. Tel. **2.600 L;** ☎0722.109.903

1457. **Stivuitorist** pentru depozit tevi otel pentru SC Grossner Trading SRL, adresa: str. Ghetu Anghel, nr. 1, incinta Comat Electro, sector 3, Bucuresti, **3.500 L;** ☎0745.599.009 grossnertrading@gmail.com

1458. **Stivuitorist** pentru depozit tevi otel pentru SC Grossner Trading SRL, adresa: str. Ghetu Anghel, nr. 1, incinta Comat Electro, sector 3, Bucuresti, **3.500 L;** ☎0745.599.009 grossnertrading@gmail.com

1459. **Stivuitorist** pentru Moara Stivuitorist pentru macinare si reciclare produse din masa plastica (tevi). Lucru in ture (zi/noapte). Persoana muncitoare, responsabila. Disponibilitate calificare. Sector 6, Preciziei. **3.200 L;** ☎0724.252.159 resurseumane@valrom.ro

1460. **Stivuitorist** Reach Truck, SC angajeaza stivuitorist pentru operare stivuitor catarg frontal Reach Truck, depozit zona Militari. Atestat de stivuitorist vizat la zi. Experienta minim 6 luni. Program L-V, 8.00-17.00. Venit net de 4 bonuri incluse 4.000 (800 euro) **4.000 L;** ☎0722.872.549 arislogisticsservices@gmail.com

1461. **Stivuitorist** Sindrilita, conducerea stivuitoarelor (electric/ diesel). Necesar autorizatie. Oferim masa calda in fiecare zi. Salariu 3.500 Lei/ prima luna. **3.500 L;** ☎0733.973.943/ 0733.973.943

1462. **Stivuitorist** zona Afumati Pentru clientul nostru de distributie lactate cu depozitul in Afumati, Ilfov, recrutam stivuitoristi cu autorizatie valabila si minima experienta. Transport si training asigurat. **4.000 L;** ☎0735.911.938 recrutare@working4u.ro

1463. **Stivuitorist.** Recrutam stivuitoristi cu experienta pentru depozit produse congelate zona Stefanesti. Program L-V, 2 schimburi, deconi transport, venit extrem de atractiv. Pentru informatii sunati la tel. **5.500 L;** ☎0722.316.302 recrutare@working4u.ro

1464. **Stivuitorist.** SC Fibro Metals SRL angajeaza stivuitorist cu carte de munca, la hala industriala Mogosoaia, salariu 1300 euro net, **1.300 €;** ☎0724.294.115

1465. **Stivuitoristi** cu experienta Firma din Bucuresti angajeaza pentru punctul de lucru din Pantelimon Ilfov, se ofera salariu negociabil, relatii la telefon, de luni pana vineri intre orele 9-17. ☎0722.480.197 office.egyglobal@yahoo.ro

1466. **Stivuitoristi** depozit, transport asigurat, Cerinte: minim 8 clase, cazier curat. Beneficii net 2.600 Lei + 200 Lei bonus prezenta + 700 TM. Program 5 cu 2 in 2 schimburi. Tel. **2.600 L;** ☎0722.109.903

1467. **Strungar** SC Prest Comf Metal SRL, societate de confectii metalice angajam strungar, salariu atractiv. ☎0722.547.681 prestcomfmetal94@yahoo.com

1468. **Strungar,** Tamplar, Circularist, Dulgher Angajam strungar, tamplar, circularist, dulgher.Loc de munca in Bucuresti Sector 3. Relatii la telefon: Program full-time, rugam seriozitate. ☎0731.900.900

1469. **Sucursala** de Posta Bucuresti organizeaza concurs pt. ocuparea postului de merceolog. Depunere CV pe mail; ☎0736.705.054 srb@ropost.ro

1470. **Sudor** argon,lacatus in balustrade, scari metalice. SC Design Inox SRL angajeaza pe perioada nedeterminata lacatus in balustrade de inox, scari metalice, sudor argon si slefuitor in inox. Se ofera salariu intre 3.500 lei si 6.000 lei, cazare, bonusuri pentru realizari. ☎0744.153.352 design_inox_constructi@yahoo.com

1471. **Sudor** Mig Mag si Tig, Atelier Moldoveanu, ce se ocupa cu realizarea de confectii metalice (usi metalice cu sticla, balustrade, scari, mobilier metalic, garduri, porti, litere metalice, decoratiuni) angajeaza sudori meticulosi, obisnuiti sa lucreze proiecte de finete cu grosimi de material de 1,5-5 mm, in atelier curat, cu aer conditionat si incalzire, colectiv civilizat si muzica ambientala. **5.500 L;** ☎0757.574.488 ateliermoldoveanu@gmail.com

1472. **Sudor** pentru depozit tevi otel pentru instalatii de gaze. Adresa depozit: str. Ghetu Anghel nr. 1, incinta Comat Electro, sector 3, Bucuresti **3.500 L;** ☎0745.599.009 aprovizionare@grossner.ro

1473. **Sudor** pentru depozit tevi otel pentru instalatii de gaze. Adresa depozit: str. Ghetu Anghel nr. 1, incinta Comat Electro, sector 3, Bucuresti **3.500 L;** ☎0745.599.009 aprovizionare@grossner.ro

1474. **Sudor-** lacatus Sudor lacatus mecanic reprezentanta service camioane si remorci, venituri lunare 2.500-5500 lei, conditii bune de lucru. Bd. Preciziei nr. 11, sector 6, metrou Industriilor, **4.800 L;** ☎0749.102.603/ 0749.102.608 resurseumane@edparts.ro

1475. **Sudori** - lacatusi Socitate comerciala angajeaza sudori si lacatusi in atelier, salariu atractiv, program fix; ☎0720.333.253/ 0720.333.256

1476. **Sudori** in argon efectueaza lucrari de sudura in argon a structurilor metalice din inox, obligatoriu experienta pe tabla subtire si confectii metalice, constituie un avantaj. Sediu - Popesti Leordeni, **5.000 L;** ☎0752.090.190 daniela.stefan@valmix.ro

1477. **Sudori** mig-mag cu experienta pentru societate comerciala, productatoare de containere metalice, metrou Republica. Salariu plus bonuri de masa. Mai multe detalii la telefon. ☎0752.008.409

1478. **Sudori** si Lacatusi Confectii metalice,sudura electrica pentru reabilitari blocuri la refacerea structuriii metalice pentru balcoane,oferim cazare pentru provincie,salarii atractive si bonusuri de performanta! **6.000 L;** ☎0721.555.074 manea.construct@gmail.com

1479. **Sudori** tig si autogen (oxiacetilena), program L-V, 7.00-15.30. Detalii la sediul Radox, bd. Timisoara 80, sector 6, detalii la telefon ☎0721.283.693

1480. **Sudori.** Angajez sudori cu experienta, rog seriozitate; ☎0724.108.631

1481. **Supervisor** curatenie in Bucuresti Angajam supervisor echipa curatenie in zona Obor. Se lucreaza in ture. Se ofera salariu motivant, tichete masa, stabilitatea locului de munca plus alte beneficii. Persoanele interesate ne pot contacta la tel. **3.400 L;** ☎0720.888.889 hr@darom.ro

1482. **Tamplar** cu experienta pal melaminat/ mdf, se cauta montator cu experienta pentru fabrica mobila la comanda. Asiguram un salariu atractiv in functie de experienta, program 8 ore/ zi **6.000 L;** ☎0728.875.178 ionutflorinvisan@gmail.com

1483. **Tamplar** dedicat si priceput, specializat in lucrul cu PAL. Candidatul ideal trebuie sa aiba abilitatea de a citi si interpreta schitele, realizand mobilierul conform proiectelor predefinite; ☎0723.233.888

1484. **Tamplar** si vopsitor MDF in cabina pentru societate cu punctul de lucru in sect 3. (in incintaFaur). Salariu incepand de la 5.000 Lei, program de lucru luni-vineri, 8.00- 17.00 **5.000 L;** ☎0755.704.074 leu.costel@gmail.com

1485. **TANAR fara experienta pentru atelier productie mobila, zona Clinceni; ☎0724.387.773**

1486. **Tanar** caut pt. igienizare frigidere (part-time) Caut tanar(a) - pentru igienizare electrocasnice (frigidere, masini de spalat rufe). Program part-time. Plata zilnic, la nuntra. Zona: metrou Tineretului, **2.500 L;** ☎0722.509.635 grigoreflorea81@yahoo.com

1487. **Tehnic** mentenanta restaurant (Electrician) Angajam personal tehnic-mentenanta. Daca iti cauti un loc de munca stabil si serios cu un program de 8 ore/zi, 5 zile, salariu 3200 net, masa asigurata, te asteptam la Beraria H din Parcul Herastrau **3.200 L;** ☎0748.333.999 jobs@berariah.ro

1488. **Tehnician** ascensoare Recrutam Tehnicieni ascensoare, in Bucuresti - sector 6. Detalii la tel. ☎0756.260.964 cariere@munteanucorneliupfa.com

1489. **Tehnician** cadastru - Desenator Auto-CAD pentru firma cadastru. CV-urile pe mail; profocustehnologic@gmail.com

1490. **Tehnician** desen tehnic. Angajam tehnician, bun cunoscator de desen tehnic in Bucuresti, sector 3. Relatii la telefon; ☎0731.900.900

1491. **Tehnician** Detectie Schrack Polon cu experienta pentru instalatii interioare hale, birouri, pentru Bucuresti si Ilfov (Voluntari Afumati). Persoanele interesate pot suna la telefon sau pot trimte CV. ☎0757.027.730 office@gemix.ro

1492. **Tehnician** instalatii limitare si stingere incendiu Experienta in domeniu reprezinta avantaj. Asteptam CV pe email sau pe whatsapp la 0725218110. ☎021.330.33.11/ 0725.218.110 office@mrcfire.ro

1493. **Tehnician** mecanic, pentru efectuare lucrari de montare, cablare si conectare echipamente de benzi transportatoare; ☎0726.778.699 hr@rasirom.ro

1494. **Tehnician** mentenanta Angajam colegi care sa asigure mentenanta echipamentelor aflate in garantie prin contract. Cerinte: experienta cu echipamentele de Securitate, certificare ARTS ,cunostinte de electelectrica, electronica, sisteme de securitate (Honeywell; Mobotix); ☎0791.015.849 hr@rasirom.ro

1495. **Tehnician** mentenanta. Angajam tehnician instalatii (sanitare, electrice), posesor permis categoria B. Oferim salariu motivant si tichete de masa; ☎0746.249.370

1496. **Tehnician** Mentenanta. Cautam Tehnician Mentenanta pentru compania Invest cu sediul central in Dej. Daca doresti sa te alaturi echipei, suna la numarul de tel. ☎0727.800.663/ 0727.800.663 madalina.endes@invest-dej.com

1497. **Tehnician** pentru hotel Baneasa, (tamplar, instalator, fochist). Efectueaza lucrari de intretinere si mentenanta in toate spatiile hotelului. Pachet salarial atractiv; ☎0742.244.580 office@phoenicia.ro

1498. **Tehnician** productie Angajam colegi care sa asambleze echipamente electronice si sa realizeze probele de functionare. Cerinte: Studii tehnice (electronica sau electrotehnica) ☎0791.015.849 hr@rasirom.ro

1499. **Tehnician** service -absolvent studii medii, calificare frigotehnist;-permis de conducere categoria B (avantaj)-cunostinte privind tehnologia de lucru a echipamentelor frigorifice si climatizare ☎0753.067.290 service@rovhc.ro

1500. **Tehnician** service productie zona Pantelimon, Ilfov. Experienta in domeniu constituie un avantaj, pachet salarial atractiv. ☎0753.094.139 petre.voicu@microgrup.ro

1501. **Tehnician** sisteme de securiate, ceritificare ARTS,permis auto categoria B, cunostinte de electrica/ electronica/ mecanica/sisteme de Securitate/cablare structuratra. Trimiteti CV-ul la hr@rasirom.ro sau telefon in contact. ☎0727.362.911 hr@rasirom.ro

1502. **Tehnician** sisteme de securitate pentru companie licentiata de IGPR si autorizata de IGSU. Cautam persoane dedicate, deschise, flexibile, capabile si dornice sa-si ridice nivelul profesional. Asteptam CV la adresa de mail. Detalii la telefon ☎0722.834.274 office@24security.ro

1503. **Tehnician** sisteme de securitate Tehnician sisteme de securitate pentru Icurari de curenti slabi in constructii.Program de lcuru de 8 ore pe zi de luni pana vineri.Salarul intre 3500 si 5500 lei!Tichete de masa de 20 lei/zi. **5.500 L;** ☎0722.273.793 office@thales.pro

1504. **Tehnician** sisteme de securitate. TSS angajeaza tehnicieni sisteme de securitate in constructii, program de lucru L-V 8 ore, salariul intre 3500 si 5500 de lei. Tichete de masa de 30 de lei pe zi, **5.500 L;** ☎0740.023.354 office@thales.pro

1505. **Tehnician** sisteme de Securitate/ TVCI. Asigura executarea lucrarilor de instalare si punere in functiune a sistemelor de securitate in conformitate cu specificatiile din documentatia tehnica sau din schemele puse la dispozitie; ☎0726.778.699 hr@rasirom.ro

1506. **Tehnician** sisteme fotovoltaice Cautam instalator sisteme fotovoltaice cu experienta de minim 1 an, abilitati tehnice si de comunicare, aptitudini pentru lucru la inaltime si integritate. Responsabilitati incluse: instalare sisteme fotovoltaice, transport materiale, respectare standardele de lucru. Beneficii: tichete de masa, abonament medical. ☎0791.431.740 achiziitiu@earthlink.ro

1507. **Tehnician** spatii verzi cautam barbati/ femei pasionate de plante pentru mentenanta spatii verzi interioare si exterioare, punct de lucru mobil **3.000 L;** ☎0723.622.872 office@pixigarden.ro

1508. **Tehnicieni** / Montatori ascensoare Recrutam Tehnicieni / Montatori ascensoare in Cluj! Pentru detalii: tel. sau email. ☎0756.260.964 cariere@munteanucorneliupfa.com

1509. **Tehnicieni** dentari, angajam 2 tehnicieni dentari cu experienta pt. exocad, sect.3, rog seriozitate. ☎0732.457.875 roxi25ana@yahoo.com

1510. **Tehnicieni** mentenanta firma de facility management angajam in zona bd. Expozitiei Bucuresti. Program lucru: 12/24 si 12/48 ☎0730.280.408/ 0727.811.975

1511. **Tehnicieni** reparatii electrocasnice Angajam urgent Urgent angajam personal pentru reparatii electrocasnice. Experienta minim 6 luni de zile. Salariul 2000-3300 in functie de experienta. Program de lucru L-V 09:00-18:00. **3.300 L;** ☎0739.350.645

1512. **Tehnicieni,** montatori ascensoare in Iasi. Pentru detalii: tel. sau email. ☎0756.260.964 cariere@munteanucorneliupfa.com

1513. **Terapeut** masaj. Angajam colega terapeut masaj, program 8

LOCURI DE MUNCĂ

1603. **Zugravi** pentru Firma de constructii Firma de constructii din Bucuresti angajeaza zugravi pentru munca in santier.Oferim plata la metru.Nu oferim cazare! ☎0744.216.189 office.vaho@yahoo.com

1604. **Zugravi** si placari termosistem- fatada Firma de constructii angajeaza zidari, zugravi si placari termosistem- fatada + muncitori necalificati.Salariu 4500-5500 lei.Carte de munca. Ofer si rog seriozitate, detalii la telefon ☎0749.321.910

1605. **Zugravi. Angajam zugravi, preferabil cu experienta in sectorul constructiilor comerciale/retail; ☎0769.201.638**

Oferte part time

1. **Agent** curatenie, femeie de serviciu angajam agent curatenie birouri, bd. Lascar Catargiu nr. 42, program luni-vineri / 06.00-14.00 si de la 12.00-20.00, salariu 2.500 Lei si tichete de masa, progam de 8 ore. Mai multe detalii la telefon **2.900 L;** ☎0752.074.881 resurseumane@bestachizitii.ro

2. **Agent** de curatenie (Sibiu), Locatie: Prima Shop Sibiu, magazin textile (langa Jumbo). Program de lucru 5 zile/saptamana, 2 ore/zi, 09.30-11.30. Salariu fix + tichete de masa; ☎0731.121.029 alina.erusencu@okinfacility.com

3. **Agenti** de curatenie, firma curatenie angajeaza personal pentru curatenia in magazine de haine. Program part time (doar 3 ore/zi) in intervalul orar 07:00-10:00, punct de lucru fix in incinta Ploiesti Shopping City (Carrefour Ploiesti), **1.350 L;** ☎0721.199.279 office@omaglobal.ro

4. **Agenti** paza Angajam agenti paza in Bucuresti, sect 1. Punct de reper Statia de metrou Aurel Vlaicu. **3.500 L;** ☎0744.649.320

5. **Ajutor** bucatar pentru bucatarie restaurant Cautam colegi noi pentru bucatarie pentru ajutor bucatar si spalat vase.Program: 7h/zi, de luni-vineri. **2.000 L;** ☎0766.580.944

6. **Ajutor** mici deplasari in zona Baicului Caut femeie ajutor mers la cumparaturi platesc 1.500 (15 milioane) pe luna eventual si cu masina pentru deplasari la doctor.De luni pana duminica, doua ore pe zi.Detalii la +40770981897 **1.500 L;** ☎0770.981.897

7. **Asistent(a)** medical copii, doar cu experienta in domeniu, in gradinite, angajam pentru gradinita particulara, zona Valea Oltului, str. Argovei, sector 6. Mediu placut de lucru, salariu motivant, program part-time; ☎0730.642.827

8. **Asistenta** manager angajez part-time, 200 RON/4 ore, asistenta manager, trimiteti data nasterii si CV pe mail: doar mesaj la tel: ☎0740.474.814 gmp.manager@yahoo.com

9. **Asistenta** personala Caut asistenta personala ptr a ma insoti in diverse orase din tara si strainatate! Ofer salariu motivant +alte beneficii! Mai multe detalii in privat! **1.000 €;** ☎0733.753.852

10. **Asistenta** personala director companie multinationala, angajez o asistenta personala, eleganta, draguta, inteligenta, educata, cu bun simt, pentru colaborare part-time in activitati de serviciu si personale. **6.000 L;** sorinm2009@yahoo.com

11. **Asistenta** personala, part-time, flexibil, locuinta discreta, open mind, 4 ore saptamanal si daca este necesar, locuinta de serviciu. Mesaj si pe WhatsApp, **1.200 €;** ☎0762.942.920

12. **Bucatar** cu experienta Bucatar cu experientta minim 5 ani si pe traditional si international.Cerinte: persoana serioasa, responsabila, cu experienta minim 5 ani in bucatarie, domicilul stabil in Bucuresti. Zona Aviatiei,Obligatoriu referinte de la ultimul loc de munca **5.000 L;** ☎0727.942.099 office@mouserent.ro

13. **Cameraman**/ operator imagine pt. scurtmetraj Entuziasmul este obligatoriu (ca banii`s putini) iar un minim de studii in materie (de exp. student/a imagine film) reprezinta un mare avantaj. CV-like si detalii pe WhatsApp. ☎0772.252.019

14. **Casting** scurtmetraj, rol Alba-ca-Zapada etc. Cautam d-ra/d-na 15-25 ani, inaltime aprox. 1.65-1.70, pentru un scurtmetraj ce se va filma la Edenland. Oferta este de 400 lei/ 5 ore. Informatii suplimentare si castingul propriu-zis pe WhatsApp. ☎0772.252.019

15. **Colaborari** Uber/Bolt Cautam colaboratori pentru Uber si Bolt; ☎0722.566.572 commerciotopsrl@gmail.com

16. **Confectionere.** Atelier croitorie angajeaza confectionere - pensionare sau cu program redus de 4 ore. Sector 3 - metrouÂ TimpuriÂ Noi. Programul de lucru este in functie de disponibilitatea ta. Mai multe detalii la tel. ☎0742.430.103

17. **Contabila** firma catering cu experienta. Prezenta de 2 ori pe saptamana la firma. Salariu 2000 lei. Zona Tineretului; **2.000 L;** ☎0728.106.100

18. **Conversatii** online. Vrei sa fii model online de succes?Garantam 5.000 $ - 10.000 $ incasari lunare. Plata pe loc. Studiourl la: Unirii, Crangasi, Romana.Experienta nu este necesara. Contacteza-ne acum telefonic/whatsapp, **8.500 €;** ☎0728.611.611 supremeoffice@yahoo.com

19. **Coordonatori** franciza simpla, 2-3 ore/ zi Persoane ambitioase, muncitoare. Se castiga circa 800 euro/ lunar pana la independenta financiara. Neaparat, dati mesaj pe WhatsApp cu nume, varsta, studii, ocupatie. Detalii: Flory ☎0784.293.738

20. **Croitoreasa** cu si fara experienta. Angajez croitoreasa produsul cap-coada, la gata (rochii, tinute de seara, pt. evenimente si de zi cu zi).Atelierul in zona Pipera. Program lejer. Salariu 800Â /1000Â . **1.000 €;** ☎0764.244.779

21. **Cuppings** angajeaza part time sau full time. CUPPINGS ofera servicii de cafea la birouri cu aparatura si portofoliu de cafea diverse, incluzand sortimente private label produse in Romania. Solutiile noastre acopera nevoile fimelor de mici 5-10 angajati pana la cele care au mii de consumatori interni. **3.500 L;** ☎0750.486.454 office@cuppings.ro

22. **Curs** de Tranzactionare Crypto Monede. Pentru cine este acest curs? Este pentru persoanele dornice de libertate financiara si gata sa imbratiseze potentialul imens al activelor cripto.https://nicomarketingcompany.com/ ☎0749.117.376 nikkyic@gmail.com

23. **Doamna** curatenie part-time Aurel Vlaicu Angajam doamna pentru curatenie birouri in Bucuresti, Aurel Vlaicu. Programul de lucru va fi de 4 ore/ zi, 07:00-11:00.Pentru mai multe detalii, va rugam sa ne contactati; ☎0725.595.687 alina.erusencu@okinfacility.com

24. **Doamna** la curatenie angajam urgent Piontani Services angajeaza urgent doamna la curatenie pentru spatiul de birou in zona Aurel Vlaicu. Program: Luni-Vineri, 06:00-10:00 ☎0724.340.444 recrutare.hr2010@gmail.com

25. **Doamna** pentru curatenie birouri Angajam doamna pentru curatenie birouri + o scara de bloc.Program flexibil, salariu atractiv, mediu de lucru placut. ☎021.210.56.58 documentation@etamad.com

26. **Doamna** responsabila la curatenie Piontani Services angajeaza urgent pentru spatiul de birou in zona Aurel Vlaicu. Program de lucru: luni-vineri; 06:00-10:00 ☎0724.340.444

27. **Fata** pentru servicii de masaj Angajez fata cu sau fara experienta, part time, plata zilnica, pt sedinte de masaj de relaxare saptamanale in Bucuresti, am 29 ani, foarte ingrijit, discrectie totala, ce si ofer seriozitate. **2.000 L;** ☎0731.613.090

28. **Fata** pentru servicii de masaj. Tanara cu sau fara experienta cu mintea deschisa la ceva nou, discreta, slim body, bun simt, serioasa, open mind pt. sedinte saptamanale de masaj, plata zilnica pt. colaborare pe termen lung, **1.000 €;** ☎0722.506.620

29. **Femei** de serviciu, Firma de curatenie angajeaza 2 femei de serviciu pentru scari de bloc fara ghene de gunoi. Program de 5 ore/zi. Nu se lucreaza sambata si duminica. Salariul 2.200 Lei in mana la 5 ore/ zi. Toate taxele sunt platite de firma si nu afecteaza salariul garantat **2.200 L;** ☎0722.707.555 muscalupetrisor@yahoo.com

30. **Femeie** de serviciu Vila turistica 4 stele angajeaza femeie de serviciu pentru curatenie camere, curte si domiciliu proprietar. Program de luni pana vineri 5 ore salariu 2500 lei sau de l-s 3000 **3.000 L;** ☎0722.933.646 Sport_3000_grup@yahoo.com

31. **Femeie** menaj o data pe luna Caut femeie cu bun simt si experienta o data pe luna pentru curatenie. menaj, ofer 200 Ron pentru 7 ore munca, zona Universitate.Va rog sa imi trimiteti mesaj cu detalii despre dvs si o poza. Multumesc! joanna_mx@yahoo.com

32. **iModels** este cea mai profitabila agentie de modele Va avantajeaza salariu 6000 lei lunar plus bonus 4500 lei, sau comision 85% din prima zi lucrata ? Alegeti inteligent. Suna acum cu incredere sau scrieti-ne textul. Detalii pe whatsapp sau email. **10.500 L;** ☎0731.080.888 office@imodels.style

33. **Inchiriez** post lucru in salon infrumusetare Inchiriez post cosmetica, manichiura, pedichiura, coafor, program part time(o zi cu o zi), 100 euro/luna. Pentru detalii sunati la numarul. **100 €;** ☎0773.935.121

34. **Infirmiera,** ingrijitoare, angajam infirmiera sau ingrijitoare pentru camin de batrani privat, zona Baneasa, full time/part time. Program lucru: in ture. Se ofera CM, salariul motivant si bonusuri. Rugam seriozitate; ☎0770.944.127/ 0733.877.978 caminmillennium@gmail.com

35. **Ingrijitor** gradina pentru Asociatie proprietari Angajam part time (4 ore) persoana serioasa, punctuala, pentru asigurare curatenie si ingrijire spatiu verde, gradina din jurul blocului.Salariul minim pe economie. **1.500 L;** ☎0722.538.322 mariah_niculescu@yahoo.com

36. **Insotitoare** tanara, doamna educata pentru persoana cu handicap de vedere, program flexibil, part time, salariu avantajos; ☎0784.445.645

37. **Job.** Ai nevoie de un venit suplimentar? Colaborare part-time platita cu 3500 ronDaca esti in cautarea unei modalitati de a-ti suplimenta venitul, ai ajuns in locul potrivit! Un centru specializat in evaluarea produselor dermato-cosmetice ☎0730.092.462/ 0720.789.940

38. **Livrator** catering va livra cu masina firmei, puncte fixe / contracte. Program luni-vineri 10.00-18.00 si o sambata da, una nu. Salariu fix + procent din livrari + 400 lei bonuri de masa / luna. Sector 4. ☎0774.429.430

39. **Lucrator** comercial si coffee corner Profi angajeaza in sector 6 Grozavesti **3.000 L;** ☎0743.814.744

40. **Macelar** Hotelurile Ramada Parc si Ramada Plaza din Bld. Poligrafiei nr. 3-5, sector 1, angajeaza macelar. Program de 8 ore/zi + 1 ora pauza de masa.Numar de telefon disponibil de luni pana vineri, in intervalul 9:00-18:00. **3.700 L;** ☎0751.190.463 mihaela.mitrila@ramadaplazabucharest.ro

41. **Makeup** artist / machiaj modele Cautam makeup artist, program part time 7:00-11:00 **1.500 L;** ☎0766.509.160 cristi.stoica@luive.com

42. **Maseuza** Angajam maseuza 4 - 6 ore pt masaj anticelulitic, relaxare, bete bambus, reflexoterapie. Salonul este in zona Unirii. Salariul se discuta la interviu. Obligatoriu diploma in domeniu. Nu este importanta varsta dar este importanta seriozitatea. Program dupa amiaza/ dimineata/variante **2.800 L;** ☎0724.125.697 tratamentecorporale@yahoo.ro

43. **Maseuza** caut pentru masaj de intretinere si relaxare la domiciliul meu ultra central, doua sedinte pe saptamina 1,5 - 2 ore sedinta,plata dupa fiecare sedinta, eu cetatean suedez. De preferat seara. ☎0791.700.849 irdiamond@yahoo.com

44. **Menajera** sala de sport - Aurel Vlaicu 17:00-21:00 Firma de curatenie angajeaza personal pentru sala de sport in programul luni- vineri17:00-21:00.Doua sambete pe luna 07:00 - 11:00. Adresa bd. Nicolae Caramfil, la 10 minute de metrou Aurel Vlaicu, **1.800 L;** ☎0749.010.469

45. **Menajera,** part time 4 ore pe zi, fiecare zi cu multa seriozitate caut o doamna serioasa, sector 3, Dristor, **1.600 L;** ☎0729.997.942 neda.sanda@yahoo.ro

46. **Menajera,** zona Nerva Traian. Caut menajera cu experienta, atenta la igiena si detalii, cu referinte verificabile, pentru o colaborare pe termen lung. Zona Nerva Traian, program de luni pana vineri, 9-15; ☎0740.411.753

47. **Model** feminin fotografie artistica cautam modele feminine curajoase pentru fotografie artistica in studio. Plata in ziua shooting-ului. Asteptam poze recente pe whatsapp sau mail, experienta nu este necesara, orice varsta. ☎0771.368.205 castingpurpose20@gmail.com

48. **Modelier** produse cap coada, atelier croitorie - colaborare modelier part time si colaborare part time pentru sala de croit. Zona sectorÂ 3. Mai multe detalii la numarul de telefon ☎0766.070.010

49. **Muncitor** necalificat Caut muncitor necalificat pentru sera flori, localitatea Branesti-Ilfov. Program flexibil. Plata la ora. **4.000 L;** ☎0722.225.464 tiporc2005@yahoo.com

50. **Pensionar** gospodar si priceput Angajez pensionar gospodar si priceput pentru trebuiri gospodaresti, curte/ casa, cu carnet si auto. Asigur mancare si salariu. Zona Nord, Odai-Otopeni ☎0722.209.045 cristian.taraze@eurobroker.ro

51. **Pensionar.** angajam pensionar sofer pt. tren de distractie de copii in parc Herstrau (zona roata), nu necesita permis conducere; ☎0726.608.534/ 0722.237.000

52. **Persoana** curatenie o scara imobil, Metrou Leonida Luni+Joi 7-11. Scara 4 nivele. Pubele gunoi 240 L pe roti. Conditii foarte bune de lucru. Preferabil pensionar(a) punctuala si serioasa care locuieste sau lucreaza in zona Popesti Vest, **600 L;** ☎+40791363880 come2me@duck.com

53. **Personal** curatenie pentru la scari de bloc in sectorul 2 si 3. Program flexibil de luni pana vineri, **650 L;** ☎0771.779.614 contact@conexclean.ro

54. **Personal** curatenie 4 ore scari de bloc Berceni angajam o persoana cu experienta curatenie scari de bloc intr-un complex in zona Aparatorii Patriei (Metro Berceni). Program de lucru: 06:30 - 10:30, de luni pana vineri, salariu 1.500 de Lei + 200 de Lei transport. Se poate ajunge si la 2.000 de Lei salariul. **1.700 L;** ☎0725.000.900 office@aicurat.ro

55. **Personal** curatenie gradinita Gradinita particulara mica, 2 grupe, zona Gara de Nord, program 6:00 - 10:00 sau 15:00-19:00. Mediu de lucru prietenos, respectuos. Cautam persoana harnica, serioasa, responsabila, pentru colaborare pe termen lung. ☎0726.152.551 office@gcm.ro

56. **Personal** curatenie locatie fixa- 4 ore/zi Program de lucru fix (mall Park Lake, Bucuresti mall, Promenada mall, AFI Cotroceni) 4 ore/ zi de la 7:00 -11:00. Se acorda libere saptamanale (prin rotatie cu echipa). Se lucreaza cu contract de munca pe perioada nedeterminata. Salariul se plateste de doua ori pe luna fara intarzieri. Sunt bineveniti pensionari;Park Lake- 0768.517.603AFI Cotroceni- 0762.926.679Bucuresti mall- 0723.428.288Promenada mall-0771.160.140 **1.350 L;** ☎0768.070.206/ 0727.799.997 office@omaglobal.ro

57. **Personal** curatenie scara de bloc - lancului Angajam personal curatenie scari de bloc:O scara de bloc in bloc nou, programul este de luni pana vineri. Marti si vineri se scot tomberoanele pentru goline la ora 7:30. Rog persoana cu experienta, **800 L;** ☎0725.000.900 office@aicurat.ro

58. **Personal** curatenie zona Piata Victoriei angajam femeie cu experienta, pentru curatenie birouri in zona Piata Victoriei, langa McDonald`s. Program de lucru, luni - vineri/ 4 ore. Intervalul orar de lucru 16.30 - 20.30. **1.000 L;** ☎0728.870.117/ 021.311.70.01 office@intercomserv.ro

59. **Personal** in bucatarie pentru sectia salate/rece Cautam colega responsabila si pasionata de bucatarie care sa se alature echipei din bucatarie. **4.500 L;** ☎0766.580.944 comaneanu.simona@yahoo.com

60. **Picker** depozit, cerinte: minim 8 clase, cazier curat, Beneficii: salariu 2500 Ron net, tichete 700 Ron, bonus weekend, transport asigurat, disponibilitate la program in 2 schimburi, **4.000 L;** ☎0775.155.077/ 0771.226.332

61. **Picolita** doar cu experienta, pentru terasa zona Petre Ispirescu, program luni-vineri 14.00-22.00, salariu 3.000-3.500 Ron. Detalii la tel., dupa ora 12. **3.500 L;** ☎0727.435.419 ariadna_cosmina@yahoo.com

62. **Profesor** Limba Engleza Angajam profesor Limba Engleza pentru gradinita **2.500 L;** ☎0769.245.552 alexamaria.damian@yahoo.com

63. **Receptionera,** salariu atractiv. Contactati tel. ☎0730.367.620 contact@centrul-salus.ro

64. **Sofer** part-time 4 ore zi pentru minivan 9 locuri Inclusiv pensionari apti din punct de vedere medical, pentru transport copii si transport persoane cu minivan de 9 locuri. Program part-time, 3 ore la pranz de luni pana vineri transport copii si cu cursa zilnica la ora 23:00 aproximativ 50 de minute, transport angajati.Activitatile in zona de nord. Aviatiei-Pipera Cerinte: domiciliul numai in Bucuresti. Obligatoriu CV pe email sau WhatsApp si referinte de la ultimul loc de munca. Fara colaborari cu taximetristi. Utilizator Waze, GPS, email, alte aplicatii. Permis minim 7 ani vechime, **2.500 L;** ☎0729.800.714 office@mouserent.ro

65. **Student/a** la arte, pt.modelare lut. Caut student/a la facultatea de arte, pentru modelare piese lut.Cerinte.Experienta minim 2ani in modelarea lutului.Sculptura, modelare lut piese complexe. ☎0760.898.999 bogdan_toma2001@yahoo.com

66. **Tanara** parteneriat termen lung. Ofer sprijin financiar pt studii sau diverse proiecte unei tinere elevе/studente open mind, discreta, program flexibil, termen lung, **5.000 L;** ☎0722.506.620

67. **Tanara** pt parteneriat part-time Caut tanara pt relatie parteneriala, discreta,serioasa, bun simt, slim body dornica pt realizari personale prin finantarea unor proiecte gen meditatii pt absolvire bacalaureat, studii universitare, scoala de soferi auto,cumparare autoturism,chirie, cump locuinta etc doua ,trei sesiuni saptamanale. **1.500 €;** ☎0722.506.620

68. **Vanzatoare pentru magazinul Cocodrillo Otopeni, este disponibila tura de la 14.00-20.00 de L,V, iar,sambata 10.00-16.00, una da,Â unaÂ nu. Experienta reprezinta un atu, 2.500 L; ☎0729.122.768 alexanderkidsshop@gmail.com**

69. **Vanzatoare** part-time, gelaterie - insula stradala Vanzatoare part-time - gelaterie - insula stradala Calea Victoriei. Salariu 1.750 lei + alte bonusuri lunare. Tel. 0724.570.779, e-mail: nona.ion@madamyrgroup.ro; ☎0724.570.778 nona.ion@madamyrgroup.ro

Joburi în străinătate

1. **Agentie** de escorte, Marea Adriatica, sezon buna te astept pe malul marii in locatii dragute, combina utilul cu placutul si vino sa castigi bani pe sezonul de vara **30.000 €;** ☎0031633299891 EscLux69@gmail.com

2. **Anglia,** fete Inchiriez camera pentru fete independente 250Â£ pe saptamana.Pentru detalii contactati-ma. Multumesc. ☎0044770266145 getailie051@gmail.com

3. **Anglia,** tinere conditii super avantajoase, casa privata, spune localie, fete, +21 ani, castiguri foarte bune, flat lux, conditii excelente, rog si ofer seriozitate. Castiguri minimum zilnic 500 euro garantat. Contact pe WhatsApp, **20.000 €;** ☎0044737962232

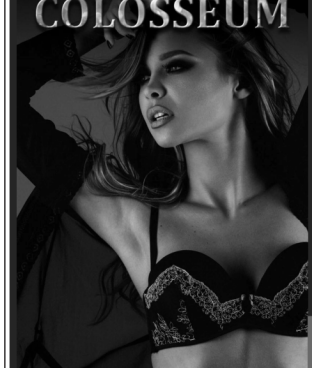

Graz-Austria Bar & LaufHaus

Job for you! Peste 5000 euro/săptămână !!

Eşti tânără, ambiţioasă, veselă şi dornică de muncă? Ai visuri pe care vrei să ţi le îndeplineşti în cel mai scurt timp?

Atunci ai găsit locul potrivit!

Informaţii: beep/sms/WhatsApp: 0043.676.615.42.80 info@hs-graz.at www.hs-graz.at

4. **Austria** Graz Laufhaus 182 Casa privata angajeaza fete serioase si dragute intre 19-45 de ani! Vrei sa castigi bani usor intr-un loc bine organizat, civilizat si foarte bine cunoscut??? Te asteptam in echipa noastra! Asiguram cazare,seriozitate si discretie!Tel: ☎0043664887288 00 office@lh182.at

5. **Austria** Club Colosseum Graz Cautam domnisoare+18 dornice de castiguri rapide Asiguram transport si cazare.Locatii de inalta calitate, clientela formata! Castiguri substantiale!Detalii pe WhatsApp; ☎0043676615428 0

6. **Austria** Club Colosseum Graz cautam domnisoare+18 dornice de castiguri rapide. Asiguram transport si cazare. Locatii de inalta calitate, clientela formata. Castiguri substantiale.Detalii pe WhatsApp; ☎0043676615428 0

7. **Austria** Club Colosseum Graz, cautam domnisoare +18 dornice de castiguri rapide. Asiguram transport si cazare. Locatii de inalta calitate, clientela formata. Castiguri substantiale.Detalii pe WhatsApp; ☎0043676615428 0

8. **Austria** Club Colosseum Graz, Cautam domnisoare+19 dornice de castiguri rapide Asiguram transport si cazare.Locatii de inalta calitate, clientela formata! Castiguri substantiale! ☎0043676615428 0 info@hs-graz.at

9. **Austria** Graz Laufhaus 182. Casa privata angajeaza fete serioase si dragute intre 19-45 de ani. Vrei sa castigi bani usor intr-un loc bine organizat, civilizat si foarte bine cunoscut?Te asteptam in echipa noastra. Asiguram cazare, seriozitate si discretie; ☎0043664887288 00 office@lh182.at

10. **Austria** Night Club Gunter`s cauta doamne/domnisoare 18+,cu aspect fizic placut, cu sau fara experienta. Venituri intre 5000-10.000Â /lunaPlata se face zilnic. Cazarea este asigurataNe poti suna sau ne poti scrie pe WhatsApp Tel. ☎0043660154406 6

11. **Austria** Night Club Gunter`s cauta doamne/domnisoare 18+, cu aspect fizic placut, cu sau fara experienta, Venituri intre 5000-10.000 Â /luna. Plata se face zilnic. Cazarea este asigurata. Ne poti suna sau ne poti scrie pe WhatsApp; ☎0043660154406 6

12. **Austria** Night Club Gunter`s cauta doamne/domnisoare 18+, cu aspect fizic placut, cu sau fara experienta, Venituri intre 5000-10.000 Â /luna. Plata se face zilnic. Cazarea este asigurata. Ne poti suna sau ne poti scrie pe WhatsApp; ☎0043660154406 6

13. **Austria, busy strip club needs girls The club is placed in a touristic place. We offer good conditions. Free apartment. It's the only place like this in this area it's next to the discotheque and nightclubs ☎0041793331695**

14. **Austria,** locuri de munca. Bar si Laufhaus deschis 24 din 24 ore. Se poate lucra ziua si noaptea. Este un local modern cu o atmosfera placuta situat la o foarte mica distanta de gara principala Graz, **20.000 €;** ☎0043676654280 info@hs-graz.at

15. **Austria. Club in zona turistica cu discoteci si cluburi de noapte angajeaza fete. Oferim conditii foarte bune: procent din consumatie si dansuri, cazare, tips. Pentru detalii, ne puteti contacta pe whatsapp; ☎0041787268891**

16. **Austria.** Alatura-te echipei noastre exclusive. Descopera-ti oportunitatea in paradisul placerii.ITi oferim ocazia unica de a lucra intr-unul dintre cele mai renumite bordeluri din Asutria. **10.000 €;** ☎+436605117449

17. **Austria.** Descopera oportunitatea unica in Austria! Descopera oportunitatea unica in lumea placerilor Alatura-te echipei noastre si transforma-ti viata! **10.000 €;** ☎+436605117449

18. **Austria.** Visezi la o viata de lux in Austria? Visezi la o viata de lux si independenta financiara? Noi iti oferim rampa de lansare spre o cariera unde poti acumula bogatii intr-un timp scurt. **10.000 €;** ☎+436605117449

19. **Bar** & LaufHaus Graz Austria. Job for you, peste 5000 euro/saptamana. Oferim: cazare, transport, publicitate, castiguri substantiale, deschis 24 din 24 ore, **20.000 €;** ☎00436676615428 0 info@hs-graz.at

20. **Belgia,** casa privata! Buna! Casa privata in Belgia la granita cu Luxemburg si Franta cauta fete dragute dornice de castiguri substantiale pentru serviciul de escorta, 50% din profit (sunt asigurate cazarea, cheltuieli, publicitatea). Rog si ofer seriozitate, pentru mai multe detalii la nr de whatsapp 0745406500 **25.000 €;** ☎0745.406.500 Innainnutza@yahoo.com

21. **Buna** frumoaso. Ai farmec, sexappeal si stapensti arta seductiei? atunci esti potivita pentru noi. Iti oferim: frecventa mare a clientilor, o clinetela bogata; locatia foarte buna, o atmosfera de lucru sigura; program flexibil, zilnic check-in pana la ora 17.00; studio propriu de fitness, solar, automate cafea/ bauturi. email, telefon order whatsapp. www.lustra.la ☎+40987197482980/ +4901606111918 info@lustra.la

22. **Camera** libera Londra, zona centrala, Salutare! Mi-ar face placere sa colaborez cu o doamna/ domnisoara independenta, sa lucreze dupa bunul plac cu cazare sau la program, ofer in chirie camera la o fata curata, cu bune maniere si fara limbaj colorat, de preferat 30+ ca si varsta, casa curata si mentinuta de 8 ani, cer multa discretie si diplomatie cu clientii; ☎07514204595

23. **Casa** privata Germania & Club Casa privata Germania & club La Vita. Cautam doamne si domnisoare peste 18 ani care ar dori sa lucreze cu noi. Fiecare doamna este garantat sa castige foarte bine, 6 camere de munca. **18.000 €;** ☎004915757689953

24. **Casa** privata Germania & Club Casa privata Germania & club La Vita. Cautam doamne si domnisoare peste 18 ani care ar dori sa lucreze cu noi. Fiecare doamna este garantat sa castige foarte bine, 6 camere de munca. +4915757689953 **18.000 €;** ☎004915757689953

25. **Casa** privata Germania ofera locuri de munca legale cautam fete tinere cu aspect fizic placut .Se ofera cazare gratuita ,actem transport. Detinem 4 locatii de lux , clienti fideli, castiguri substantiale! **20.000 €;** ☎004915171941558

26. **Casa** privata Germania, club La Vita Cautam doamne si domnisoare peste 18 ani care ar dori sa lucreze cu noi. Fiecare doamna este garantat sa castige foarte bine, 6 camere de munca. +4915757689953 **18.000 €;** ☎004915757689953

27. **Casa** Privata Lux Germania/Hamburg angajam fete 18+ cu sau fara experienta! Te asteptam in echipa noastra, ai la dispozitie4 locatii de lux cu clientii permanenti, **20.000 €;** ☎004915171941558

28. **Casa** Privata, Escorta, Masaj Erotic, 18 +. Caut colege 18 + atractive, cu sau fara experienta, slabute sau corpolente, te asteptam in echipa noastra, minim 300 +- euro/ maxim 800 euro +-, **15.000 €;** ☎004917127600 01 julia-ac@gmx.de

29. **Casanova** Bar - Saarlouis, Germania. Night Club de lux angajeaza barman, preferabil femeie cu cunostinte in limba germana,asiguram cazare, conditii deosebite. Vino sa faci parte din echipa noastra; ☎004917321824 73

30. **Cele** mai noi oferte de munca in Elvetia Nu uita: Timpul inseamna bani ! Pe siteul nostru gasesti mereu cele mai noi oferte de munca din toata Elveţia! Noi nu iti promitem nimic, doar iti oferim informatii https://6navi.ch/jobs ☎00417893304 04/ 0041789330404 info@6navi.ch

31. **Club** de noapte Austria Linz, Villa Ostende, Club de noapte Austria Linz, Villa Ostende este cel mai popular club de noapte din Linz Austria **15.000 €;** ☎004366017182 32 1900200@gmx.at

32. **Club** in Elvetia, suntem un club de noapte din partea germana a Elvetiei cu o experienta de peste 15 ani. Cautam fete de peste 18 ani simpatice, cu sau fara experienta carora oferim oportunitatea pentru castiguri de top in mod sigur, castiguri mari si absolut legal cu permis de munca. Oferim cazare si tot confortul ca acasa, in plus te distrezi castigand chiar si 20.000 de franci elvetieni pe luna. Pentru alte detalii/ rezervari te asteptam la telefon/ WhatsApp sau email **20.000 €;** ☎+41762154958 Info@casa-roma.ch

33. **Club** Lausanne, vino si tu sa faci parte din echipa noastra. Cautam fete dragute pentru colaborare, +18 ani, cu sau fara experienta pentru a lucra pe club in orasul Lausanne Elvetia. Chirie asigurata+41779531941004179210155 ☎+41779531941

34. **Club** Relax , Erotik Studio in Zurich Volketswil, Vrei sa castigi bani buni intr-o echipa armonioasa, cu o clientela frumoasa si numeroasa? Atunci aceasta este adresa potrivita pentru tine **20.000 €;** ☎0041767149451 info@clubrelax.ch

35. **Colosseum** Bar & LaufHaus -Graz Austria Job for you! peste 5000 euro/saptamana Esti tanara, ambitioasa, vesela si dornica de munca?Ai visuri pe care vrei sa ti le indeplinesti in cel mai scurt timp?Atunci ai gasit locul potrivit!Detalii in lb romana: ☎00436766154280

36. **Colosseum** Bar&LaufHaus, Graz Austria Job for you, peste 5000 euro/saptamana .Esti tanara, ambitioasa, vesela si dornica de munca?Ai visuri pe care vrei sa ti le indeplinesti ? Ai ajus in locul potrivit! **20.000 €;** ☎00436766154280 info@hs-graz.at

37. **Colosseum** Jobs Lucreaza cu noi! Vrei sa lucrezi intr -o atmosfera de familie?Atunci ai gasit locul perfect.Bar/Laul Graz Austria cauta domnisoare +19 ani. Transport si cazare asigurate. Castiguri substantiale. Plata la zi. ☎00436766154280 info@hs-graz.at

Germania Villa Venezia

Locaţii de lux în oraşele Saarlouis & Trier case private la graniţa cu Franţa, Luxemburg şi Belgia

angajează TINERE 18 +

Carte de muncă, totul legal!

Alege să fii independentă, condiţii de top !

Eşti motivată şi te interesează câştiguri mari ?

Aplică acum! 25.000 euro

0049 .15.12. 77.91.567

www.villa-venezia.de; info@villa-venezia-trier.de

38. **Colosseum,** locuri de munca AustriaBar si Laufhaus, deschis 24 din 24 ore. Se poate lucra ziua si noaptea. Este un local modern cu o atmosfera placuta situat la o foarte mica distanta de gara principala Graz. La noi nimic nu este obligatoriu; ☎00436766154280

39. **Danemarca** casa private, cauta doamne si domnisoare Danemarca casa privata cauta doamne si domnisoare dragute. Garantam castiguri maxime de 5000 euro; pe saptamana. Casa de lux cu 4 camere cu o multime de oaspeti buni obisnuiti in centrul orasului Copenhaga/Aalborg.Operator si receptioner, plata zilnica, in procente 50/50 toate plusurile pentru tine. Sub un management feminin foarte frumos. Sunt posibile, de asemenea, programari pentru escorta, iar soferul este disponibil. Publicitate pe toate paginile relevante Clientii obisnuiti mari garanteaza castiguri de top.Mai multe informatii si programari sunt binevenite la telefon sau Whatsapp. Astept cu nerabdare sa te vad. ☎0745.219.040

40. **Descopera** un nou inceput in Graz Austria! Fara experienta prealabila necesara!Gandindu-te sa faci o schimbare, dar iti lipseste experienta? La noi, nu ai nevoie de abilitati sau cunostinte prealabile. **10.000 €;** ☎+436605117449

41. **Doamne/domnisoare** 18+, Austria Night Club Gunter`s cauta fete cu aspect fizic placut, cu sau fara experienta. Venituri intre 5000-10.000 Â /luna Plata se face zilnic. Cazarea este asigurata, www.dasguenters.at; ☎00436601544066

42. **Elvetia** - Galaxy Bar job bine platit pentru Tinere 18 + dragute, prezentabile. Asiguram acte si cazare, mediu sigur, luxos si civilizat, castiguri fabuloase Plecari imediate .Detalii in lb romana despre cazare si veniturl la telefon/whatsapp/EMAIL www.galaxy-rueti.ch ☎0041794593500 job.elvetia@yahoo.com

43. **Elvetia** - Relax Club, plecari urgente angajam fete 18+ cu aspect fizic placut ca dame de companie. Limba straina constitue un avantaj. Castiguri majore. Asiguram 60% din venituri, cazare si acte pe tot parcursul anului; www.relaxclub.ch; **20.000 €;** ☎0041767684454

44. **Elvetia** si Germania, tinere 18+ studiouri 100 % private, conditii exclusiviste. Esti in cautarea unui loc de munca legal unde castigurile sunt foarte mari? Vino in echipa Joy Models, peste 20.000 euro/luna, **20.000 €;** ☎0041766725885 info@joy-models.ch

45. **Elvetia** Villa Amore angajeaza tinere 19+, vila mare cu patru intrari, poti alege unde muncesti, privat, studio, masaj, contactbar sau striptease. Oferim cazare (inclusiv singura in camera), wi-fi, taxi, bauturi, acte gratuite. Servicii la alegere, program de lucru flexibil, casa este recent renovata, discretie. Alatura-te echipei noastre. Peste 12.000 euro lunar; ☎0041767317878

46. **Elvetia** Zurich, New Blue Up- Saunaclubofera locuri de munca legale pentru FETE 18 ani+, salariu atractiv, conditii deosebite, cazare, acte. Castigi bani din prima zi. Cautam tinere,deschise, prietenoase, de incredere,incepatoarele sunt binevenite! Club exclusiv, clienti de lux 20.000 euro Informatii in lb. romana www.newblueup.ch ☎0041794680606/ 0041435424670 info@newblueup.ch

47. **Elvetia** Zurich, New Blue Up-Saunaclub ofera locuri de munca legale pentru fete 18 ani+, salariu atractiv, conditii deosebite, cazare, acte. Castigi bani din prima zi. Cautam tinere, deschise, prietenoase, de incredere, incepatoarele sunt binevenite. Club exclusiv, clienti de lux. **10.000 €;** ☎0041794680606/ 0041435424670 info@newblueup.ch

48. **Elvetia&Italia** 18+, rugam seriozitate maxima. Elvetia&Italia, cautam domnisoare/doamne 18+. Daca sunteti dornice de castiguri avantajoase, va asteptam in echipa noastra. Apartamente private/ local. Cautam fete 18+ cu sau fara experienta. Avem nevoie de fete serioase cu chef de munca si zambitoare. Va asteptam. Garantam castiguri frumoase; ☎+393802384669

49. **Elvetia,** agentie escort de lux, zona turistica, cauta fete sociabile, in vederea unei colaborari, ambient de lucru luxos, programul fiind forte lejer, asiguram transportul, va asteptam, fara limita de varsta, **12.000 €;** ☎0041793376504 alina77@gmx.ch www.xvip.ch

50. **Elvetia,** extravgant daca ai peste 18 ani, si esti dornica de a castiga bani, totul este legal, oferim cazare daca esti interesanta pentru information, whats-app sau mail, **15.000 €;** ☎0041788667670 info@extravagant-club.com

51. **Elvetia,** extravgant daca ai peste 18 ani, si esti dornica de a castiga bani, totul este legal, oferim cazare daca esti interesanta pentru information, WhatsApp sau mail, **15.000 €;** ☎0041788667670 info@extravagant-club.com

52. **Elvetia,** salarii de la 15000 chf luna si mai sus. Bani la greu, castig de neuitat, propunem locuri de munca pentru femei frumoase de la 18 ani, salarii de la 10.000 Â pe luna si mai sus, doar clientela. **15.000 €;** ☎+41799110722 alina77@gmx.ch

53. **Elvetia,**

LOCURI DE MUNCĂ

Club Relax
FINEST CLUB TO RELAX IN VOLKETSWIL

Club Relax - Elveția Zurich
îți asigură succesul financiar la care ai visat!
angajăm

Tinere drăguțe interesate de câștiguri mari

Ai peste 18 ani, ești activă, pozitivă, drăguță și sociabilă?
Te așteptăm în echipa noastră!

Oferim: Condiții de lux și clientelă formată, discreție, acte, permis de muncă, cazare.
Plata la zi, 60% din venituri

Răspundem în limba română la telefon, beep, sms, whats'app, e-mail:
+41 76 714 94 51 info@clubrelax.ch / www.clubrelax.ch

93. **Germania** buna angajam doamne si domnisoare 18+ pentru night club in nordul Germaniei. Castiguri avantajoase pentru mai multe detalii la numarul de telefon **7.000 €;** ☎+4915119781110 amaliabar@yahoo.com

94. **Germania casa privata cauta fete pt masaj 18-45 ani, cazare asigurata, plata zilnic, 50% - 50%. Info, +4915166879765. Alina 6.000 €;** ☎**004915166879765**

95. **Germania** Oportunitate exceptionala de muncaTinere sociabile dragute cu simtul umoruluiDaca ai intre 18-35 de ani si esti interesata de un loc de munca in strainatate, noi te putem ajuta.Sunteti in cautarea unui loc de munca serios in care sa castigati bani in fiecare zi ?Solicitati detalii acum!Casa Privata Lux Germania/ Hamburg, 20.000 euro **20.000 €;** ☎004915171941558

96. **Germania** -Hamburg Night Club & Casa Privata Cautam colege noi.Nu perde timpul, poti incepe chiar si maine !Detinem 4 locatii de lux Asiguram acte, transport si cazare, 20.000 euro **20.000 €;** ☎004915171941558

97. **Germania** Aachen Privat Haus locuri libere, fete noi, vino in echipa noastra, cautam tinere doamne varsta 18+- 50 in munca erotica, lucram cu procente, plata la zi, **15.000 €;** ☎+491712760001 julia-ac@gmx.de

98. **Germania** Casa privata & Club Casa privata Germania & club La Vita. Cautam doamne si domnisoare interesate de castiguri de mii de Â . Casa privata & club **20.000 €;** ☎004915757689953

99. **Germania** Casa privata & club Casa privata Germania & club La Vita. Cautam doamne si domnisoare interesate de castiguri de mii de Â . Casa privata & club. 004915757689953 **20.000 €;** ☎004915757689953

100. **Germania** joburi pt tinere Vrei sa castigi multi bani ? Si sa lucrezi intr-un mediu placut ?Ai varsta peste 18 ani ! Atunci ai ajuns la locul potrivit !!! ☎004915127791567

101. **Germania** Masaj Erotik 60 % 40 % sunteti interesate de un job in munca erotica, ei bine, la noi in echipa sunt binevenite colege cu sau fara experienta. Nu stati prea mult pe ganduri si haideti sa ne cunoastem, **15.000 €;** ☎+491712760001 julia-ac@gmx.de

102. **Germania** Saarbrucken Casa Privata- Cautam domnisoare +18 care doresc sa lucreze 60/40 plus castiguri substantiale ale tale. Casa serioasa cu peste 20 de ani de succses.. castiguri lunare de peste 22.000Â Info pe WhatsApp **22.000 €;** ☎017661693989

103. **Germania** si Elvetia. Joy Models, studiouri 100% private in Elvetia si Germania. Legal si discret, 7 studiouri de lux. Cautam fete 18+ dragute, cazare, acte, transport, publicitate; ☎0041766725885 info@joy-models.ch

104. **Germania** tinere +21 Apartament privat in MÃ nchen Caut domnisoare cu sau fara experienta interesate de castiguri mari.Ofer promovare, cazare,clientela formata, anunturiPentru mai multe detalii whatsapp 004915776123102 ☎004915776123102

105. **Germania** Villa Venezia Locatii de lux in orasele Saarlouis & Triercase private la granita cu Franta,Luxemburg si Belgia angajeaza TINERE 18 + **25.000 €;** ☎004915127791567 info@villa-venezia-trier.de

106. **Germania** Villa Venezia Locatii de lux in orasele Saarlouis & Triercase private la granita cu Franta,Luxemburg si Belgiaangajeaza TINERE 18 +Carte de munca, totul legal! Alege sa fii independenta, conditii de top !Esti motivata si te intereseaza castiguri mari ?Aplica acum! 25.000 euro **25.000 €;** ☎004915127791567 info@villa-venezia-trier.de

107. **Germania** Villa Venezia Trier casa privata lux la granita Luxemburg si Belgia job for you! tinere 18+ cu /fara experienta care doresc sa lucreze intr-o ambianta eleganta . **25.000 €;** ☎004915127791567 info@villa-venezia-trier.de

108. **Germania** Villa Venezia Trier - job for you, locatie la granita cu Luxemburg si Belgia. Vrei sa castigi multi bani? Si sa lucrezi intr-un mediu placut? Ai varsta peste 18 ani. Atunci ai ajuns la locul potrivit. Oferim discretie absoluta si conditii de top, mediu de lucru placut si cooperare loiala. Ceremi si oferim seriozitate; **25.000 €;** ☎004915127791567 info@villa-venezia-trier.de

109. **Germania Villa Venezia, locatii de lux in orasele Saarlouis & Trier, case private la granita cu Franta, Luxemburg si Belgiaangajeaza tinere 18+, carte de munca, totul legal. Alege sa fii independenta, conditii de top. Esti motivata si te intereseaza castiguri mari? Aplica acum; 25.000 €;** ☎**004915127791567 info@villa-venezia-trier.de**

110. **Germania,** daca vrei sa faci parte din echipa uneia dintre cele mai renumite agentii de escorte din Germania, te asteptam sa ne contactezi. Cautam fete sociabile. Programul este foarte lejer, asiguram transport, **10.000 €;** ☎00491778181491 alina7799@gmx.de www.russianbabes-escort.de

111. **Germania,** oportunitate exceptionala de munca, tinere sociabile, dragute, cu simtul umorului. Daca ai intre 18-35 de ani si esti interesata de un loc de munca in strainatate, noi te putem ajuta. Sunteti in cautarea unui loc de munca serios in care sa castigati bani in fiecare zi? Solicitati detalii acum. Casa Privata Lux Germania/ Hamburg; **20.000 €;** ☎004915171941558

112. **Germania,** zona Frankfurt. Salon de masaj erotic Salon de masaj erotic din Germania, cu vechime de peste 15 ani, cauta fete tinere si dragute pentru a lucra intr-o atmosfera familiara, cu conditii de cazare. Castig de peste 8.000 euro, **10.000 €;** ☎0049178863513 0 gabrielastefan@web.de

113. **Germania-Hamburg** Night Club & Casa Privata Cautam colege noi. Nu perde timpul, poti incepe chiar si maine, detinem 4 locatii de lux. Asiguram acte, transport si cazare; **20.000 €;** ☎004915171941558

114. **Grecia,** Bar Afros in Grecia cauta colectiv. Doamne carismatice cu un aspect fizic placut varsta cuprinsa intre 18-40 de ani, donire sa castige o suma considerabila de bani, detalii WhatsApp/ Viber Cristina **10.000 €;** ☎003069944444459 zacharicristina@gmail.com

115. **Hamburg,** 4 locatii de lux. Oportunitate, job for you. Club de noapte si casa privata Germania cauta fete dragute, 19-35 ani, care iubesc distractia si sampania. Va asteapta un club bine intretinut, atmosfera prietenoasa, **20.000 €;** ☎004915171941558

116. **Job** Austria Graz Colosseum, se poate munci atat ziua, cat si noaptea. Bar si Laufhaus deschis 24 din 24. Local modern cu o admosfera placuta, situat la o foarte mica distanta de gara principala din Graza, **20.000 €;** ☎00436766154280 info@hs-graz.at

117. **Job.** Alatura-te noua ca nou-venita! Incepe o aventura palpitanta in lumea placerilor Â– Alatura-te noua ca nou-venita!Esti la inceputul carierei in industria placerilor? La noi vei gasi un mediu cald si primitor. **10.000 €;** ☎+436605117449

118. **Job.** Camera in ElvetiaÂ independent, contactati-ma pe whatsapp pentru mai multe informatii, **600 €;** ☎0041782581290 Salonsuleikgirl@hotmail.com

119. **Job.** Esti la inceputul carierei erotice? La noi vei gasi un mediu cald si primitor, perfect pentru a-ti incepe calatoria. Cu posibilitatea de a castiga pana la 10.000Â de pe luna, iti oferim rampa de lansare pentru o cariera strauluitoare . **10.000 €;** ☎+436605117449

120. **Job.** Incepe o aventura palpitanta in Graz Austria! La noi vei gasi un mediu cald si primitor, perfect pentru a-ti incepe calatoria.Alatura-te noua ca nou-venita! **10.000 €;** ☎+436606214286

121. **Jobs** in Elvetia si Germania, 7 studiouri de lux, Joy Models, elegant, curat si exclusivist, clienti permanenti. Iti oferim toate conditiile ca veniturile tale sa creasca. Procent 50/50, veniturile extra nu sunt partajate, **20.000 €;** ☎0041766725885 info@joy-models.ch

122. **Joburi** Elvetia- Gemania, 7 studiouri de lux.Vino sa faci parte din echipa noastra! JOY MODELS , tinere frumoase si serioase 18 +Aplica acum! Oferim permis legal de munca, cazare gratuita in camere individuale,Vorbim lb romana,sms, WhatsApp Poti lasa mesaj si te sunam noi! Castiguri 50/50 ,veniturile extra nu NU sunt partajate. ☎0041766725885 info@joy-models.ch

123. **Joburi** Elvetia-Gemania, 7 studiouri de lux. Vino sa faci parte din echipa noastra. Joy Models, tinere frumoase si serioase 18+. Aplica acum. Oferim permis legal de munca, cazare gratuita in camere individuale. Vorbim lb. romana, sms, WhatsApp. Poti lasa mesaj si te sunam noi. Castiguri 50/50, veniturile extra nu sunt partajate; ☎0041766725885 info@joy-models.ch

124. **Joburi** pt. tinere 18 + dragute, prezentabile, interesate de castiguri substantiale, Galaxy Bar - Club de lux cu clientela exclusivista, Oferim cel mai bun comision din castiguri, permis de munca, cazare gratuita. Plecari imediate, www.galaxy-rueti.ch; ☎0041794593500

125. **Joy** Models Studiouri 100% private in Elvetia si Germania, legal si discret, 7 studiouri de lux. Cautam fete 18+ dragute, tinere sau MILF, cazare, acte, transport, publicitate, ☎0041766725885 info@joy-models.ch

126. **Joy** Models, studiouri 100% private in Elvetia si Germania, legal si discret, 7 studiouri de lux. Cautam fete 18+ dragute, tinere sau MILF. Cazare, acte, transport, publicitate, **20.000 €;** ☎0041766725885 info@joy-models.ch

127. **Joy** Models, studiouri 100% private in Elvetia si Germania, legal si discret, 7 studiouri de lux.cautam fete 18+ dragute, tinere sau MILF. Cazare, acte, transport, publicitate. Castiguri 50/50, veniturile extra nu sunt partajate. WhatsApp, Telegram, SMS sau E-mail; www.joy-models.ch; **20.000 €;** ☎0041766725885 info@joy-models.ch

128. **Laufhaus** & Club cauta fete dragute, serioase si ambitioase, care doresc sa lucreze la procent sau chirie. Cazare, camere frumoase, internet, bucatarie, program de lucru flexibil, reclama premium si acte legale de munca sunt toate incluse. Castiguri bune si preturi la servicii mari. Contacteaza-ne acum si rezerva un loc. ☎0041767317878

129. **Laufhaus** & Club cauta fete dragute, serioase si ambitioase, care doresc sa lucreze la procent sau chirie. Cazare, camere frumoase, internet, bucatarie, program de lucru flexibil, reclama premium si acte legale de munca sunt toate incluse. Castiguri bune si preturi la servicii mari. Contacteaza-ne acum si rezerva un loc. ☎0041767317878

130. **Laufhaus** 182 Graz cautam domnisoare cu sau fara experienta. Asiguram cazare, siguranta, internet la un pret foarte convenabil. Daca esti interesata contacteaza-ne la numarul de telefon sau lasa-ne un e-mail si te vom contacta noi imediat; ☎00436648872880 0 office@lh182.at

131. **Legal** si discret Erotik Jobs in Elvetia-Germania. Legal si discret Erotik Jobs in Elvetia si Germania.Vorbim engleza, germana, romana, maghiara, rusaStudiouri 100% private in Elvetia si Germania, 7 studiouri de lux; ☎0041766725885 info@joy-models.ch

132. **Luxury** Escort's, Ai peste 21 de ani si esti o fata serioasa dornica sa ai castiguri frumoase?! Te astept in Olanda. Castiguri lunare intre 20.000 si 25.000. Pentru mai multe detalii WhatsApp **25.000 €;** ☎0031684171195 akebonooficial30@gmail.com

133. **Luxury** Modeling Luxury Modeling angajeaza domnisoare (doamne) cu varstele intre 18-40 ani; ☎0726.083.901

134. **New** Blue Up club Elvetia Sauna Club in Zurich cautam fete dragute care doresc sa castige bani si care lucreaza legal cu varste intre 18-40. Pentru mai multe detalii va asteptam la nr. **20.000 €;** ☎0041794680606

135. **New** Blue Up club Elvetia Sauna Club in ZÃ rich cautam fete dragute care doresc sa castige bani si care lucreaza legal cu varste intre 18-40. Pentru mai multe detalii va asteptam la nr. 0041794680606 cu whatssapp, **10.000 €;** ☎0041435424670/ 0041792983079 info@newblueup.ch

136. **New** Blue Up club Elvetia. Sauna Club in Zurich cautam fete dragute care doresc sa castige bani si care lucreaza legal cu varste intre 18-40. Pentru mai multe detalii va asteptam la nr. de tel. **10.000 €;** ☎0041794680606

137. **Night** club Austria, super oferta de bani pt. fete Club de noapte Austria Linz, Villa Ostende este cel mai vechi si cel mai frecventat club de noapte din Linz Austria ☎00436601718232 1900200@gmx.at

138. **Night Clubs Germania Cautam domnisoare frumose, care doresc sa lucreze independent intr-un mediu placut.Esti atractiva, jucausa si sexy?Ai o atitudine pozitiva? Vino la noi! ☎00491715832819 clubmoonlight@freenet.de**

139. **Night Clubs Germania Club Moonlight Germania Cautam domnisoare frumoase care doresc sa lucreze independent intr-un mediu placut.Esti atractiva, jucausa si sexy?Ai o atitudine pozitiva? Vino la noi! ☎00491715832819 clubmoonlight@freenet.de**

140. **Night Clubs Germanial Nightclubs Germania Cautam domnisoare frumoase care doresc sa lucreze independent intr-un mediu placut.Esti atractiva,jucausa si sexy?Ai oatitudine pozitiva? Vino la noi! ☎00491715832819 clubmoonlight@freenet.de**

141. **Night** Flight Austria. Night club Austria-Linz Esti dornică de castiguri substantiale? Noi iti oferim sansa. Angajam legal doamne domnisoare. Cazare in club . Publicitate zilnica gratuita. Fara intermediari. **15.000 €;** ☎+436503921622 cristinaluv2544@gmail.com

142. **NightClub** & LaufHaus Colosseum Graz Austria Job for you! Esti tanara, ambitioasa, vesela si dornica de munca? Ai visuri pe care vrei sa ti le indeplinesti in cel mai scurt timp? Atunci ai gasit locul potrivit! **20.000 €;** ☎00436766154280 info@hs-graz.at

143. **NightClub** & LaufHaus Colosseum Graz Austria Job for you! Esti tanara, ambitioasa, vesela si dornica de munca? Ai visuri pe care vrei sa ti le indeplinesti in cel mai scurt timp? Atunci ai gasit locul potrivit! **20.000 €;** ☎00436766154280 info@hs-graz.at

144. **Nisa,** Franta Buna ziua. Cautam fete pentru colaborare, in apartamente din centrul Orasului Nisa. Asiguram cazare, anunturi si persoana care sa raspunda la telefon, 50-50. Cerinte: limba engleza nivel mediu. Rog contact WhatsApp +40750775059 **15.00 €;** ☎+40750775059

145. **Norvegia.** Buna ziua. Cautam fete pentru colaborare, in apartamente din centrul Orasului Oslo. Asiguram cazare, anunturi si persoana care sa raspunda la telefon, 50-50. Cerinte: limba engleza nivel mediu. Rog contact WhatsApp +40750775059, **15.000 €;** ☎+40750775059

146. **Oferta** excelenta de munca in Elvetia Club Relax 2 garantam 100% discretie. Vino sa faci parte din echipa noastra. Vei castiga multi bani, vei intalni clienti de calitate si te vei simti bine intre noi. Si incepatoarele sunt binevenite!conditii foarte bune de munca, siguranta, cazare si multe avantaje; ☎0041767149451 info@clubrelax.ch

147. **One** of the noblest private clubs of Switzerland is situated near Principality Liechtenstein (very rich bank & business area). Here, you will have the possibility to become acquainted with nice, charm, **15.000 €;** ☎+41799110722/ +41799110722 alina77@gmx.ch

148. **Orientul** Mijlociu, Coasta de Azur. Agentie de escorte cautam modele 20-30 ani cu pasaport electronic pentru a munci in Orientul Mijlociu Qatar-Saudia Arabia-400-500 E 1 H (Suedia-Coasta de Azur) - 250-300 E 1 H, WhatsApp 00393510822878; **20.000 €;** ☎00393510822878

149. **Poze** profesionale pentru profilul tau Fotograf boudoir, sedinta foto nud pt Onlyfans si pt profil pe Ladies.delocatii: Romania - Bucuresti si Germania -Saarbruckenwhatapp /telegram: photography_by_catalina ☎00491732182473

150. **Poze** profesionale pentru profilul tau. Fotograf boudoir | sedinta foto nud | Onlyfans | profil Ladies,de , locatii in Romania -Bucuresti si Germania -Saarbrucken ☎00491732182473

151. **Poze** profesionale pentru profilul tau. Fotograf boudoir, sedinta foto nud pt. Onlyfans si pt. profil pe Ladies.de, locatii: Romania- Bucuresti si Germania - Saarbrucken, whatapp/telegram; ☎00491732182473

152. **Poze** profesionale pentru profilul tau. Fotograf boudoir, sedinta foto nud, poze pt. Onlyfans si pt. profil Ladies,de, locatii: Romania -Bucuresti si Germania-Saarbrucken, whatapp /telegram; photography_by_catalina; ☎00491732182473

153. **Qatar-Saudia** Arabia Escort Agentie In Qatar-Arabia Saudita cu castiguri de 1000 e+ pe zi cautam fete18-30 ani cu pasaport biometric WhatsApp +44 7440 635318, **20.000 €;** ☎0044744063531 8

154. **Receptionista/telefonista** escorta. Sunt o tipa de 30 ani, cu o experienta de mai bine de 5 ani in prelurarea apelurilor si a mesajelor din partea clientilor escortelor, ☎0033749286917 Ludmilazaz@yahoo.com

155. **Relax** Club in Dottikon - Aargau Elvetia Ne marim echipa! Vrei sa castigi bani buni intr-o echipa armonioasa?Ai peste 18+ani, esti activa, pozitiva, draguta si sociabila?Aici gasesti jobul potrivit! Oferim discretie absoluta si conditii de top!Totul legal, cu permis de munca Plata la zi, 60% din venituri, cazare. 20.000 euro **20.000 €;** ☎0041767684454

156. **Relax** Club in Dottikon - Aargau Elvetia Ne marim echipa! Vrei sa castigi bani buni intr-o echipa armonioasa?Ai peste 18+ani, esti activa, pozitiva, draguta si sociabila?Aici gasesti jobul potrivit! Oferim discretie absoluta si conditii de top!Totul legal, cu permis de munca Plata la zi, 60% din venituri, cazare. **20.000 €;** ☎0041767684454 info@relaxclub.ch

157. **Scotia,** casa privata, colaborare fete!!! Buna, daca esti o fata cu bun simt si vrei sa lucrezi intr-o casa curata organizata unde sunt fete educate si cu bun simt te asteptPreturi60/100Procentaj 50/50Programul este flexibil O zi pe saptamana poti lucra pitr tine ca si bonusDoar sa nu fie vineri sambata duminicaNu se impun serviciOfer anunturi mari vip camera proprie strictul necesarPrezervative lenjeri prosopePtr mai multe detalii va astept pe WhatsApp +447426002758 ☎+447426002758 Vanessasweet43@yahoo.com

158. **Se** cauta escorte. Buna. Casa privata in Belgia la granita cu Luxemburg si Franta cauta fete dragute dornice de castiguri substantiale pentru serviciul de escorta, 50% din profit (sunt asigurate cazarea, cheltuieli, publicitatea). Rog si oferi seriozitate, pentru mai multe detalii la nr. de whatsapp; **25.000 €;** ☎0745.406.500 Innainnutza@yahoo.com

159. **Soferi** 2, cuplu, ambii permis de conducere Angajez 2 soferi -cuplu, taxi limousine in Bruxelles-Belgia, ambii sa aiba permis de conducere min 2 ani si experienta in condus, sa vb franceza sau olandeza/ engleza conversational, se ofera contract salariat, salariul incepand cu 2000 eur /luna, se ofera cazare conditii de lux, tel 0032/488 982 938 sau 0733.923.012 **2.000 €;** ☎0032488982938/ 0733.923.012 danielguta74@yahoo.com

160. **Strainatate,** New Blue Up, fete Sauna Club in Zurich cautam fete dragute care doresc sa castige bani si care lucreaza legal cu varste intre 18-40. Pentru mai multe detalii va asteptam la nr. cu WhatsApp 0041794680606 **10.000 €;** ☎0041435424670/ 0041792983079 info@newblueup.ch

161. **Studio** Flair, Elvetia, tinere 18 + pt. club Elvetia Studio Flair, tinere, sociabile 18 +. Club cu vechime de peste 15 ani afat in zona centrala, clientela formata. Oferim cazare, internet, acte si reclama gratuite. Castiguri lunare garantate. Detalii la tel./whatsapp. www.studio-flair.ch; ☎0041764601010

162. **Studio** Germania, fete 18+ locuri de munca cutam tinere serioase cu/fara experienta, locatie privata, plata pe loc, asiguram cazare, site-uri. Casa privata in Germania, 4 locatii lux. Castiguri de minim 500 Euro pe zi, **20.000 €;** ☎004915171941558

163. **Studiouri** 100% private Hamburg Germania. Castiga 20000 euro/luna si multe alte beneficii. Adresa privata exclusiva si absolut legala cauta fete frumoase, tinere si de incredere 18+. Elegant, curat si exclusivist, cazare gratuita, va ajutam cu transportul si toate documentele necesare pentru munca; **20.000 €;** ☎004915171941558

164. **Studiouri** 100% private in Elvetia si Germania cautam fete 18+ dragute, tinere sau milf, cazare, acte, transport, publicitate, 50/50, veniturile extra nu sunt partajate, raman la tine. Te asteptam la Joy Models, **20.000 €;** ☎0041766725885 info@joy-models.ch

165. **Switzerland. Here you can earn a lot of money! Stress-free, in Switzerland. We have up to 100 guests in one day. Earning opportunity is great.** ☎**0041765337807**

166. **Tanara** pentru activitati de administrare. ajutor/suport in club de noapte si casa privata Austria, persoana care sa se ocupe de ceea ce au nevoie fetele in destasurarea activitatii, **2.500 €;** ☎00436766154280/ 0043316767088 info@hs-graz.at

167. **Tinere** 18+ Club Elvetia. Pentru Detalii WhatsApp +41796454360. Minim 18 ani; Elvetia 20 km distanta de Zurich; ☎+4179645436 0 violeta.ursprung@hotmail.com

168. **Tinere** frumoase +18 ani dornice de castiguri rapide. Vrei sa castigi multi bani? Si sa lucrezi intr-un mediu placut? Atunci ai ajuns la locul potrivit, club Colosseum, AustriaPlecari imediate, asiguram cazare. Locatii de inalta calitate. Castiguri substantiale. Plata la zi. Tel./WhatsApp; ☎00436766154280

169. **Tinere** pentru casa privata Tinere 18+ si motivate sa castige bani, procent 50 %

170. **Tinere** sociabile dragute cu simtul umorului. esti interesata de un loc de munca in strainatate, noi te putem ajuta. Sunteti in cautarea unui loc de munca serios in care sa castigati bani in fiecare zi? Solicitati detalii acum. Casa privata lux, **20.000 €;** ☎004915171941558

171. **Tinere,** Anglia, urgent, dornice de venituri mari angajam tinere 18-35 ani cu aspect fizic placut, dornice de venituri mari rapide, doar pt fete inteligente si fara iubi care le dirijeaza viata, conditii de lux. **20.000 €;** ☎0044751903936

172. **Viena,** casa privata, colaborare fete, fete +18 pentru escort. Viena, Linz, Salzburg, ☎0741.982.998 cristinaandrei875@gmail.com

173. **Villa** Venezia Saarlouis casa privata din Germania langa granita cu Franta,cu cele mai extravangate camere si clienti buni platitori, angajeaza TINERE 18 + **25.000 €;** ☎004915127791567 info@villa-venezia-trier.de

174. **Villa** Venezia Saarlouis casa privata din Germania langa granita cu Franta, cu cele mai extravangate camere si clienti buni platitori angajeaza tinere 18 +. Carte de munca, totul legal. Alege sa fii independenta, conditii de top, Esti motivata si te intereseaza castiguri mari? Aplica acum. Detalii in lb. romana la Tel./ Wahatsapp; **25.000 €;** ☎004915127791567

Joburi videochat, masaj, adult

1. **Asistenta** personala frumoasa, inteligenta, prietenoasa si discreta pt. director de multinationala, 42 ani. Plog prezentare cu poze si o descriere; **8.000 L;** sorinm2009@yahoo.com

2. **Asistenta** personala director general Om de afaceri, educat, 38 ani, posibilitati materiale generoase, caut o asistenta personala frumoasa si inteligenta pentru o relatie pe termen lung. Rog prezentare cu poze la sorinm2009@yahoo.com **1.000 €;** sorinm2009@yahoo.com

3. **Asistenta** personala, Bucuresti sector 3, studenta sau eleva majora, vesela, slaba, aspect fizic ingrijit, open mind, cateva ore pe saptamana, colaborare tip part time. Detalii suplimentare pe numarul de telefon din anunt, **5.000 L;** ☎0765.800.671

4. **Austria.** Esti gata sa faci primul pas in Austria? Esti gata sa faci primul pas intr-o cariera captivanta si profitabila? Contacteaza-ne si hai sa construim impreuna un viitor stralucitor! **10.000 €;** ☎+436605117449

5. **Colega** Caut colega cu sau fara experienta, dornica de munca si de venituri substantiale. Locatie de lux situata in zona centrala cu clientela formata. Din partea mea vei primi: promovare, receptie, suport, statuti si indrumari pentru a-ti maximaliza potentialul. Sunama sau scrie-mi pe WhatsApp 0749383728 ☎0749.383.728

6. **Colega** urgent, se lucreaza pe bune, varsta minima 25 ani (astept si doamne mature +50) sociabila, calma, cu chef de viata, conditii deosebite, program la alegere, locatie non aglomerata, astept si provincia (cazare gratuita la nevoie). Te astept cu drag; ☎0760.711.173

7. **Conversatii** online. Vrei sa fii model online de succes? Garantam 5.000$ - 10.000$ incasari lunare. Plata pe loc. Studiouri la: Unirii, Crangasi, Romana.Experienta nu este necesara. Contacteza-ne acum telefonic/whatsapp, **8.200 €;** ☎0728.611.611 supremeoffice@yahoo.com

8. **Doamne,** domnisoare, plata la zi, 60% Doamne sau domnisoare cu/ fara experienta, engleza nivel incepator pt. conversatii online, 60% procent prima luna, locatie noua lux, contract de munca, ambient placut, program flexibil, bonus angajare **3.000 €;** ☎0765.640.271 hr@studio-27.ro

9. **Doamne/** domnisoare comunicative- activitate online Daca ai peste 18 ani si iti place sa stai de vorba despre orice, suna-ne!Daca ti se spune adesea ca esti ciudata, prea slaba, prea grasa, prea in varsta sau orice alt motiv care te face inadecvata pentru un job de model online - suna-ne! **9.000 L;** ☎0746.493.056

10. **Domnisoara** sexy pentru masaj erotic la domiciliul meu, de preferat maseuza sa fie slaba, frumos proportionata, sani frumosi, comportament frumos, vesela, deschisa la lucruri noi. Detalii suplimentare pe numarul de telefon din anunt **5.000 L;** ☎0765.800.671

11. **Elisabet** Massage angajeaza. Elisabet Massage angajeaza tinere cu sau fara experienta. Oferim salariu intre 100-200 lei zi, plata se face zilnic + comision masaj 50%. Comision 30% la consumatie. Pentru mai multe detalii nu ezitati sa ne contactati. ☎0727.613.850

12. **Experienta** nu este necesara. Contacteza-ne acum telefonic/whatsapp. Realizari financiare minim: 2100 $, constant: 5800 $,maxim: the sky is the limit, **8.880 €;** ☎0774.466.429 my.xmstudio@gmail.com

13. **Fete** angajez! Vino in echipa noastra pentru night club, centrul vechi, Old Town, Bucuresti **8.000 €;** ☎0725.130.381/ 0731.402.320 Biancaioana12345@gmail.com

14. **Fete** casting. Casa de productie organizeaza casting exclusiv pentru fete, pentru producerea de materiale pentru adulti, castiguri substantiale, 100-1500 euro, plata pe loc. Varsta minima 18 ani. Rugam poze, detalii la adresa de mail. **1.500 €;** castingproductieadult@gmail.com

15. **Fete** pentru casa privata Elvetia Pentru detalii WhatsApp +41796454360. Minim 18 ani; ☎+41796454360 violeta.ursprung@hotmail.com

16. **Fete** pentru salon masaj erotic, salon cu vechime de peste 10 ani, angajeaza personal feminin cu/ fara experinta ptr masaj erotic. www.goddess-massage.ro **4.000 €;** ☎0745.157.126

17. **Job.** Descopera un nou inceput In Graz! Descopera un nou inceput Â– Fara experienta prealabila necesara! **10.000 €;** ☎+436605117449

18. **Job.** Esti un model cu experienta in domeniu sau model incepator si vrei sa castigi bani in mediu de lucru placut, fara stres, fara reguli stupide?Garantam 5.000 $ - 10.000 $ incasari lunare. **8.800 €;** ☎+40774466429 my.xmstudio@gmail.com

19. **Job.** Vrei sa scapi de datorii? plata saptamanala comisioane 70% locatii centrale,program flexibil,book toe,servicii infrumusetare,fitness si botox, **44.400 L;** ☎+40774466429 my.xmstudio@gmail.com

20. **Joy** Models, Studiouri 100% private. Studiouri 100% private in Elvetia si Germania. Legal si discret, 7 studiouri de lux. Cautam fete 18+ dragute, tinere sau MILF, cazare, acte, transport, publicitate, **20.000 €;** ☎0041766725885 info@joy-models.ch

21. **Luxury** girls for massage Escort Varsta minim 18 ani, pentru masaj si companie, comisioane mari, totul central, clienti straini, program de zi sau de noapte. Seriozitatea este un atuu mare. Contact pe whatsapp exclusiv **6.000 €;** ☎0791.484.151

22. **Luxury** privat apartments 15.000Â and more privat apartmerits (only 2-3 Girls in Apartment) looking for pretty ladies 18-40 years. You can earn 15.000 euro and more with us. Living, advertising for free. We take you from airportDetalii suplimentareApartament privat, GENEVA CITY. Mediu de lucru restrans si discret. Se lucreaza impreuna cu inca 2-3 fete, clientii fiind numai din zona noastra. Asiguram transportul. **15.000 €;** ☎+41799110722 metzger.ma@gmx.ch

23. **Maseuze** cu sau fara experienta pt. Artemis Masaj. Comision atractiv. Salon de lux cu clientela formata. Va rugam contactati-ne pe email trimitand o poza recenta. Mai multe detalii si pe site; ☎0732.855.488 artemis_masaj@yahoo.com

24. **Maseuze** pentru salon de lux atmosfera este deosebita, iar castigurile sunt pe masura. Hai pe la noi sa ne cunosti, este foarte important. Clienti formati, numar mare zilnic. Castiguri si plata garantat zilnic ☎0751.770.600

25. **Maseuze** pentru salon masaj erotic Bucuresti Angajam fete, doamne 40+ maseuze pentru masaj erotic.Servicii intr-un cadru 100% legal fara contact sexual.Mediu de lucru placut si conditii de munca financiare avantajoase.Cazare.Contract de munca. **6.000 L;** ☎0737.492.822/ 0737.534.950

26. **Maseuze** urgent comision marit salon renovat recent 200 - 400 lhon. Ofer comisioane mari, plata la zi, salon vila 6 camere masaj, jacuzzi+sauna, curte, central, zona linistita. Putine fete pe tura, program flexibil, fara garantie, clientela formata. Erotic **3.700 €;** ☎0724.082.381

27. **Midnight** Club angajeaza dansatoare si maseuze Midnight Gentlemen's Club & Massage, angajeazã in conditii legale, Doamne si Domnisoare pentru postul de: Dansatoare, Maseuza, Animatoare, Clienta falsa, Picolita si Agent distribuire flayere publicitare. La cerere oferim cazare. Sunt binevenite si persoane de alte nationalitati. Experienta nu este obligatorie, dar conteaza seriozitatea. Contract de munca. Relatii la telefon, what-app, signal, telegram: 0788771818; ☎0788.771.818/ 0768.121.200 giany_cu_banii@yahoo.com

28. **Model** feminin fotografie fotografie artistica in studio sau locatie. Nud, lenjerie, fotografie erotica. Asteptam poze recente si contact pe whatsapp sau mail. Plata pe loc. Fara sau cu experienta. Orice varsta. ☎0771.368.205 castingpurpose20@gmail.com

29. **Model** videochat de acasa. Angajam model videochat de acasa cu echipamentul nostru in avans, program 35 h/saptamana, engleza nivel conversational, procente tale intre 60-80% din incasari. https://hotcamstudio.ro/ **2.000 €;** ☎0730.130.112 andreea@hotcamstudio.ro

30. **Modele** cu sau fara experienta! Videochat femei Iti cauti un loc de munca unde nu trebuie sa ai grija banilor? Ne-ai gasit ! Iti oferim salarii garantat sa stai linistita si sa pui invata ce este de facut . Suna-ma pentru mai multe detalii. **3.000 €;** ☎0755.372.757

31. **Modele** online site exclusiv, promovare Esti model dar nu esti multumita de incasari? Te asteptam la noi, studio site exclusiv, promovare pe prima pagina, castiguri mari! esti urmatorul nostru star? **2.500 €;** ☎0769.493.163 contact@camsoda-house.ro

32. **Modele** online site exclusiv, promovare Esti model dar nu esti multumita de incasari? Te asteptam la noi, studio site exclusiv,promovare pe prima pagina,castiguri mari! Esti urmatorul nostru star? **2.500 €;** ☎0769.493.163 contact@camsoda-house.ro

33. **Modele** online site exclusiv, promovare Esti un model cu experienta in domeniu sau model incepator si vrei sa castigi bani in mediu de lucru placut, fara stres, fara reguli stupide?Angajam modele,site exclusiv, promovare prima pagina si multe alte surprize placute! **2.500 €;** ☎0769.493.163 contact@camsoda-house.ro

34. **Modele** online site exclusiv, promovare Esti un model cu experienta in domeniu sau model incepator si vrei sa castigi bani in mediu de lucru placut, fara stres, fara reguli stupide?Site exclusiv, promovare prima pagina si multe alte surprize placute! **2.500 €;** ☎0769.493.163 contact@camsoda-house.ro

35. **Modele** online site exclusiv, promovare Esti un model cu experienta in domeniu sau model incepator si vrei sa castigi bani in mediu de lucru placut, fara stres, fara reguli stupide?Site exclusiv, promovare prima pagina si multe alte surprize placute! **2.500 €;** ☎0769.493.163 contact@camsoda-house.ro

36. **Modele** online site exclusiv, promovare. Esti model dar nu esti multumita de incasari? Te asteptam la noi, studio site exclusiv, promovare pe prima pagina, castiguri mari. Esti urmatorul nostru star? **2.500 €;** ☎0769.493.163 contact@camsoda-house.ro

37. **Modele** videochat castiguri mari promovare exclusiv Esti un model cu experienta in domeniu sau model incepator si vrei sa castigi bani in mediu de lucru placut, fara stres, fara reguli stupide?Angajam modele, site exclusiv, promovare prima pagina si multe alte surprize placute! **2.500 €;** ☎0769.493.163 contact@camsoda-house.ro

38. **Modele** videochat castiguri mari promovare exclusiv Esti un model cu experienta in domeniu sau model incepator si vrei sa castigi bani in mediu de lucru placut, fara stres, fara reguli stupide?Angajam modele, site exclusiv, promovare prima pagina si multe alte surprize placute! **2.500 €;** ☎0769.493.163 contact@camsoda-house.ro

39. **Modele** videochat castiguri mari promovare exclusiv Esti un model cu experienta in domeniu sau model incepator si vrei sa castigi bani in mediu de lucru placut, fara stres, fara reguli stupide?Angajam modele, site exclusiv, promovare prima pagina si multe alte surprize placute! **2.500 €;** ☎0769.493.163 contact@camsoda-house.ro

40. **Modele** videochat castiguri mari promovare exclusiv Esti un model cu experienta in domeniu sau model incepator si vrei sa castigi bani in mediu de lucru placut, fara stres, fara reguli stupide? Angajam modele, site exclusiv, promovare prima pagina si multe alte surprize placute, **2.500 €;** ☎0769.493.163 contact@camsoda-house.ro

41. **Modele** videochat castiguri mari promovare exclusiv Esti un model cu experienta in domeniu sau model incepator si vrei sa castigi bani in mediu de lucru placut, fara stres, fara reguli stupide? Angajam modele,site exclusiv, promovare prima pagina si multe alte surprize placute; **2.500 €;** ☎0769.493.163 contact@camsoda-house.ro

42. **Modele** videochat, castiguri mari, promovare Esti un model cu experienta in domeniu sau model incepator si vrei sa castigi bani in mediu de

Imobiliare vânzări GARSONIERE

6. **13 Septembrie,** dec., et. 5, 43 mp, 1990, garsoniera confort 1 sporit, dec.a, bloc mixt,1990, 43 mp,Calea 13 Septembrie langa benzinaria Mol, la intersectia cu Drumul Sarii, etaj 5, 2 lifturi, balcon inchis in termopan, usa metalica, AC **62.000 €;** ☎0736.670.811 mihaigabriel69@yahoo.com

7. **13 Septembrie,** Petre Ispirescu, dec., et. 1/8, 40 mp, 1986, particular, bloc an 1986, dec.a, 40 mp, gresie, faianta, parchet, termopane, usa metalica, 2 lifturi, balcon inchis termopan. Vedere pe fata. Nu colaborez cu agentii imobiliare, **55.000 €;** ☎0760.850.740 geanina_lzr@yahoo.com

8. **13 Septembrie,** Sebastian dec., et. 3/12, 45 mp, 2024, Vanzare garsoniera 3/12, Vulcan Residence, 13 Septembrie, Sebastian, 45 mp, an 2024, dec.a, noua, apropiere parc, magazine, STB, **83.000 €;** ☎0728.622.425 radu.toma@houseproviders.ro

9. **Agatha** Barsescu, Mihai Bravu, dec., et. 3/4, 41 mp, 1988, modelul mare, an c-tie 1988, reabilitat termic, libera, toate actele, **75.500 €;** ☎0732.135.467 ramax2016@yahoo.com

10. **Alexandru** Obregia semidec., et. 1/10, 31 mp, Libera, cf 1, sd, etaj 1/10, bloc reabilitat, 12 min metrou Ap. Patriei, g, f, p, t, balcon inchis. **39.900 €;** ☎0723.389.967

11. **Anastasie** Panu, Vitan Mall Decomandata, Bloc 1987, dec., et. parter/8, 37 mp, 1987, **65.500 €;** ☎0722.323.657 marius@vectormobiliare.ro

12. **Andronache** 47 mp, 2004, Vand garsoniera dubla, 47 mp,amenajata, mobilata si utilata, aer conditionat, aragaz, frigider, masina de spalat. Constructie anvelopata, toate actele la zi,5 min de Carrefour Colentina. Pret usor neg **52.000 €;** ☎0723.515.114/ 0786.863.673

13. **Antiaeriana** semidec., et. parter, 28 mp, proprietar-Vand garsoniera mobilata, utilata, centrala proprie, cheltuieli intretinere minime atat cat se consuma, noua, teren 16 m unde se poate iesi cu copilul sau la un gratar. **38.500 €;** ☎0734.720.275

14. **Aparatorii** Patriei Berceni dec., et. 5/6, 42 mp, 2022, Garsoniera tip studio etaj 5 living deschis cu bucataria separat dormitor mobilat balcon inchis se vinde mobilat si utilata nelocuit Fullimobiliare **68.500 €;** ☎0722.217.638 viofull@yahoo.com

15. **Aparatorii** Patriei, Metalurgiei, Drumul Binelui, dec., et. 2/5, 37 mp, 2013, Metalurgiei Park, str. Drumul Binelui, Metalurgiei, bloc nou 2013, garsoniera dec.a, etaj 2/5, suprafata 37 mp, gresie, faianta, parchet, termopan, centrala termica, aer pregatite, zona linistita **46.500 €;** ☎0746.513.305 trifu.danandrei@yahoo.com

16. **Armeneasca,** Mosilor, Carol, central, semidec., et. 3/8, 22 mp, 1938, Vand studio zona Mosilor colt cu Carol I, renovat, geamuri termopan, usa metalica, apometre, costuri reduse la intretinere. Bloul a fost consolidat in anul 1977, **40.000 €;** ☎0723.826.260 oananaibert@yahoo.com

17. **Asmita** Gardens, vand studio renovat complet,LIBER dec., et. 6/17, 42 mp, 2010, Asmita Gardens, proprietar, vand studio de lux, renovat complet, mobilat complet, Mobexpert, totul nou, terasa mare cu vedere la Dambovita.Terasa este pe toata lungimea studioului ! Aproape de metrou. **105.000 €;** ☎0737.308.870 ionescua65@yahoo.com

18. **Auchan** Vitan garsoniera complet mobilata si echipata semidec., et. 8/10, 30 mp, 1981, **47.500 €;** ☎0740.424.329 georgemht@gmail.com

19. **Auchan** Vitan garsoniera complet mobilata si echipata semidec., et. 8/10, 30 mp, 1981, **47.500 €;** ☎0740.424.329 georgemht@gmail.com

20. **Aurel** Botea, Alba Iulia, Dristor, Mihai Bravu dec., et. 7/8, 39 mp, 1986, proprietar, str. Aurel Botea nr 10. Blocul din 1986, et 7/8. Suprafata 42 mp, utila 36 mp plus 3 mp in balcon. **69.500 €;** ☎0741.062.141 toma.emanuel@gmail.com

21. **Aviatiei,** vanzare studio modern zona Aviatiei, dec., et. 6/11, 49 mp, 2020, vino sa vezi noua ta locuinta in nordul Bucurestiului!Suprafata utila: 49.7 mp. Disponibil la etajele 3, 4, 6 si 10.Pret: 157.500 Euro + TVA. Loc de parcare inclus in pret. **157.500 €;** ☎0722.200.926

22. **Baba** Novac intersectie, bloc mixt, etaj 1/10, dec.a, mobilata/ utilata dec., et. 1/10, 36 mp, 1974, **58.900 €;** ☎0722.323.657 marius@vectormobiliare.ro

23. **Baba** Novac rond, metrou Dristor, pe Mihai Bravu, semidec., et. parter/10, 31 mp, 1980, blocul este stradal, 1980, vedere spate, termopane, libera, toate actele **56.000 €;** ☎0728.777.132 office@ramax.ro

24. **Baba** Novac, chiar la metrou Dristor, parc IOR, semidec., et. 4/10, 31 mp, 1965, pe Dristorului, ideal chirie, bloc reabilitat, stradal, vedere fata, renoavata, mobilata si utilata modern, gresie, faianta, parchet, termopane, usa metalica, masina spalat, frigider, aragaz, AC **55.000 €;** ☎0732.135.468 office@ramax.ro

25. **Baba** Novac, Dristor, semidec., et. 2/3, 27 mp, 1970, renovata complet, mobilata si utilata modern, gresie, faianta, parchet, termopane, usa metalica, 3 minute parc IOR, 5 minute Mall Park Lake, ideala atat pentru locuit cat si pentru investitie (300-330 euro), **56.500 €;** ☎0732.135.467 ramax2016@yahoo.com

26. **Baba** Novac, metrou Dristor 2, proprietar, 40 mp. dec., et. 6/8, 40 mp, 1989, particular, etaj 6/8, bloc mixt din 1989, Str. Papiu Ilarian dec.a, 40 mp utili, metrou Dristor 2, mobilata nou si utilata complet, renovata recent, pat matrimonial 160/200, tv, wifi, frigider, aragaz, masina de spalat, AC, gresie, faianta. Balcon inchis termopan. Bloc reabilitat termic, **82.000 €;** ☎0724.249.180

27. **Baba** Novac, parc IOR, Cinema Gloria semidec., et. 3/10, 31 mp, 1976, cf. 1, semidec., renovat recent, gresie, faianta, parchet, termopan, usa metalica, usi interior, toate actele, libera, vecinatati: Basarabia, Constantin Brancusi, Campia Libertatii, Lucretiu Patrascanu **53.000 €;** ☎0741.140.993

28. **Baicului,** Aleea Silistea semidec., et. 2/4, 17 mp, 1975, Vand garsoniera, etaj 2/4, gresie, faianta, parchet , termopan, caldura RADET, apa calda, locatari civilizati, cadastru intabulare **17.500 €;** ☎0723.389.967

29. **Baicului,** Lidl, stradal, semidec., et. 3/4, 17 mp, 1980, Baicului Lidl stradal, garsoniera cf. 3, etaj 3/4, centrala proprie, mobilata, utilata, cadastru, intabulare, merita vazuta, tel. **26.000 €;** ☎0722.256.664/ 0722.912.924 cordialimobiliare@yahoo.com

30. **Baicului,** Stolnicu Vasile, proprietar, et. 1/4, 16 mp, vand garsoniera curata, mobilata, zugravita, bl. anvelopat, incalzire Radet, **20.000 €;** ☎0786.247.567

31. **Baicului-** LIDL semidec., et. 2/4, 16 mp, 1974, Garsoniera 16 mp,sdec.Baicului-LIDL.Etaj 2/4, bloc 1974.Termopan, usa metalica.Apa calda, caldura si gaz.Bloc curat.Toate actele.La cerere si contra cost se poate amenaja complet. **17.500 €;** ☎0727.395.455

32. **Banu** Manta garsoniera luminoasa, vedere neobturata dec., et. 7/10, 30 mp, 1982, **69.000 €;** ☎0741.936.203 alinaraducu1@gmail.com

33. **Banu** Manta, Victoriei, dec.a, bloc 1982 dec., et. 9/10, 32 mp, 1982, Agentie imobiliara, comision 2%. Garsoniera dec.a, 9/10, bloc 1982, reabilitat, necesita renovare totala, termopan, bucatarie separata, balcon, debara spatioasa, zona excelenta pentru inchiriere, **69.900 €;** ☎0723.627.531 andrea@totali.ro

34. **Banul** Udrea, Mihai Bravu, dec., et. 6/8, 40 mp, 1986, dec.a, etajul 6/8, gresie, faianta, parchet, termopane, usa metalica, 7 minute metrou, 5 minute Mall Vitan, **71.000 €;** ☎0732.135.467 ramax2016@yahoo.com

35. **Barbu** Vacarescu, One Verdi, et. 1/2, 46 mp, 2023, vanzare studio garsoniera. Agentie imobiliara comision 0%. Barbu Vacarescu, One Verdi, Studio - Garsoniera, 46.2 m2, compartimentare open space, bloc nou 2023, etaj 1. Atentie, pret fara TVA, **150.000 €;** ☎0731.115.056 roberto@totali.ro

36. **Barbu** Vacarescu, Tei, rezervata, garsoniera spatioasa cu balcon. dec., et. 3/4, 37 mp, 1990, **79.900 €;** ☎0721.679.963 mihai.dumitrescu@imobiliare-acasa.ro

37. **Basarabia** Pantelimon Bl Chisinau dec., et. parter/8, 34 mp, 1984, pretabil activitate comerciala / locuinta la parter/8, confort 1 dec.a, 34mp, bloc 1984 mixt reabilitat, cu gresie, faianta, termopane, usa metalica, acte la zi, pozitie excelenta, merita ! **49.500 €;** ☎0728.879.796

38. **Bd.** 1 Decembrie 1918, str. Ghita Serban, semidec., et. 9/10, 33 mp, 1981, va propunem spre vanzare o garsoniera cf. 1 localizata pe Strada Ghita Serban, vis a vis de supermarketul Supeco, fost Billa, **42.990 €;** ☎0767.771.549

39. **Bdul** Basarabia, Costin Georgian Metrou. semidec., et. 9/9, 31 mp, 1974, Bdul Basarabia, Costin Georgian, Metrou, garsoniera cf. 1 semidec.a, 31 mp, etaj 9, bloc reabilitat termic, 1974, mobilata, utilata complet 42900 eur, **42.900 €;** ☎0767.299.965/ 0733.373.436 euroinvestgrup@gmail.com

40. **Berceni** dec., et. parter/4, 30 mp, 1982, Va oferim spre vanzare garsoniera situata in sect 4, str. Frumusani in bloc, la parter construit in 1982, in suprafata de 30,29 mp utili, reabilitat. **55.000 €;** ☎0761.200.831 smchristian13@yahoo.com

41. **Berceni** - Grand Arena garsoniera moderna dec., et. 1/8, 35 mp, 2021, **41.750 €;** ☎0722.652.640 daniel.iancu@zonadesud.ro

42. **Berceni** - Dedeman - renovata - centrala termica dec., et. parter/4, 29 mp, 1979, **36.500 €;** ☎0737.500.376 victor.alexandru@zonadesud.ro

43. **Berceni** - Grand Arena - Garsoniera mobilata cu loc parcare dec., et. 2/3, 36 mp, 2015, **53.990 €;** ☎0730.170.085 daniela.azarmaneche@zonadesud.ro

44. **Berceni** - Oltenitei - garsoniera mobilata dec., et. 5/5, 30 mp, 2012, **54.500 €;** ☎0722.652.640 daniel.iancu@zonadesud.ro

45. **Berceni** - Oltenitei - garsoniera cu terasa 23 mp - rate dezvoltator semidec., et. 4/4, 53 mp, 2022, **56.000 €;** ☎0725.957.934 silviu.cioaba@zonadesud.ro

46. **Berceni** de vanzare garsoniera dec.a 36 mp dec., et. 1/4, 36 mp, 1983, garsoniera dec.a 36 mp etaj 1/4 in bloc mixt, bloc 1983, gresie, faianta, parchet, termopan, usi interioare schimbate, usa metalica intre statiile de Metrou Aparatorii Patriei si Piata Sudului **63.500 €;** ☎0723.292.446 ialexc@yahoo.com

47. **Berceni** Dr Jilavei dec., et. 6/7, 2023, Proprietar. Studio de 32 mp, Nou, mobilat complet modern, Melissa residence, finalizat in ianuarie 2023, nelocuit, Drumul Jilavei 99, Smart TV, masina spalat, frigider, hota, aragaz noi sigilate. Centrala Ferolli. Intretinere lunara foate mica! Plata cash! Exclus agentii **50.500 €;** ☎0724.640.000 bbuzatu@yahoo.com

48. **Berceni** Garsoniera, bloc nou, dec., et. 2/6, 2024, compartimentarea interioara si cea exterioara este realizata cu caramida Porotherm, iar izolatia exterioara este din polistiren de 10 cm peste care se aplica tencuiala decorativa. Comision 0%, **39.700 €;** ☎0721.837.774 cosmin.topai2022@gmail.com

49. **Berceni** Huedin dec., et. parter/4, 32 mp, vand garsoniera cof1 dec libera bl reabilitat termopane um toate actele aceept si credit pret disc. **42.000 €;** ☎0763.581.790

50. **Berceni** Luica semidec., et. 2/4, 24 mp, 1980, Garsoniera Berceni Luica etaj 2/4 ,24 mp cu balcon **35.000 €;** ☎0732.592.007 florentinaimob2@gmail.com

51. **Berceni** Luica str Ilie Oprea dec., et. parter/4, 32 mp, 1980, gars cf 1 dec p/4 gresie faianta parchet termopan um mobilat utilat toate actele necesare pentru vanzare accept credit teava gaz individual **38.000 €;** ☎0731.136.698 Carnen_alice82@yahoo.com

52. **Berceni** Postalionului dec., et. parter/3, 39 mp, vand garsoniera cof1 dec libera, gresie, faianta parchet termopane, libera toate actele, pret disc. **47.000 €;** ☎0763.581.790

53. **Berceni** Turnu Magurele et. 1/9, Garsoniera, cf1, mici imbunatatiri, curata,1/9, acte la zi. **43.000 €;** ☎0766.862.569

54. **Berceni** Turnu Magurele et. 1/10, 32 mp, vand garsoniera cof 1, libera, toate actele, bl reabilitat, termopane, mici inbunatatiri pret disc. accept si credit **43.000 €;** ☎0763.581.790

55. **Berceni,** dec., et. parter/4, 36 mp, 2013, Giurgiului, Dedeman, p/4, comfort 1 dec., g, f, parchet, termopan, centrala proprie, libera, ocazie **35.000 €;** ☎0732.698.434 cristescu.mugur@gmail.com

56. **Berceni,** Alexandru Obregia, dec., et. parter/10, 54 mp, 1969, garsoniera confort 1, dec.a, parter/10, cu imbunatatiri bloc mixt stradal, spatioasa, 37 mp, pret negociabil la fata locului **45.000 €;** ☎0773.910.634

57. **Berceni,** Aliorului, blvd Alexandru Obregia dec., 35 mp, 1965, Garsoniera 35 mp pe Aleea Ciceu, in zona Berceni chiar langa scoala nr 189 si gradinita 101 Daimateni. Etaj 10/10 , dec., bloc in reabilitare, pret negociabil **47.900 €;** ☎0723.935.088 cosma015@gmail.com

58. **Berceni,** B-dul Alexandru Obregia, dec., et. 2/9, 35 mp, 1976, garsoniera confort 1, renovata, mobilata, utilata, la etajul 2/9, la intersectia b-dul Alex. Obregia cu Turnu Magurele. Acte in regula, **45.000 €;** ☎0721.463.075 sirbutamara@yahoo.com

59. **Berceni,** Brancoveanu, dec., et. parter/4, 33 mp, 1976, garsoniera (vis-a-vis Spitalul Budimex), parter/4, confort 1 dec.a, geam la baie, apartament pe mijloc, fara imbunatatiri, usa metalica, libera, parter inalt. Pret discutabil, **43.000 €;** ☎0723.473.030

60. **Berceni,** Dimitrie Leonida, Bucuresti, sector 4 dec., et. demisol/4, 27 mp, 2015, garsoniera de vanzare de la proprietar, aflata la doar 2 minute de metrou Dimitrie Leonida, Bucuresti, sectorul 4. Vizualizati toate detaliile pe site, **42.500 €;** ☎0720.121.072

61. **Berceni,** Drumul Cretestilor, 10 min. metrou, semidec., et. parter/4, 15 mp, 1980, confort 3, parter cu extindere balcon (fara acte), total 24 mp, energie electrica, apa, dispune de centrala electrica conectata la boiler, acte la zi, mobilat si utilat, merita vazut, agentie, exclusivitate, seriozitate, **25.000 €;** ☎0764.841.843

62. **Berceni,** Obregia, et. parter/10, garsoniera, cf.1, p/10, imbunatatiri, balcon, ideal investitie, acte la zi, negociabil la fata locului, **45.000 €;** ☎0766.862.569

63. **Berceni,** Obregia, vanzare garsoniera, semidec., et. 2/10, 18 mp, 1970, ap. cu 1 camera, semidec., confort 2, in zona Berceni, Obregia, imobil construit in 1970, et. 2 din 10, supraf. 18 mp, baie. Situat in apropiere de piata, statie STB, scoli, gradinita, **35.000 €;** ☎0731.551.555/ 0731.551.555 mariannut@gmail.com

64. **Berceni,** Piata Progresu, semidec., 42 mp, 1963, a se vizualiza turul virtual: zona foarte civilizata, Poate avea destinate pentru spatiu comercial, vad vizual din sosea, vis-a-vis de P-ta Progresu. Reabilitat termic. A se vedea turul virtual de mai jos. **49.999 €;** ☎0758.224.257 amaimobiliare.office@gmail.com

65. **Berceni,** Piata Sudului ideal credit dec., et. parter/4, 33 mp, 1976, 4 statii metrou, bloc mixt, renabilitat, garsoniera conf 1, parter /curata, goala, libera, cadastru, intabulare, anul 1976, necesita reamenajare. Pret rezonabil **40.600 €;** ☎0720.039.035/ 0761.609.243 columbia.imobiliar@yahoo.com

66. **Berceni,** Piata Sudului, garsoniera dec.a dec., et. 3/4, 36 mp, 1983, **49.900 €;** ☎0722.652.640 daniel.iancu@zonadesud.ro

67. **Berceni,** str. Dealul Cucului, gars. cf. 1, et 3/6 dec., et. 3/6, 36 mp, 2021, Berceni - str. Dealul Cucului, bloc nou, garsoniera, cf. 1, 36 mp, dec.a, et. 3/6, centrala proprie, lift, renovata, curata si semimobilata, parcare. **55.000 €;** ☎0744.570.957/ 0762.099.829 adalex-house@gmail.com

68. **Berceni,** Turnu Magurele, semidec., et. 8/9, 30 mp, 1970, garsoniera libera, bloc civilizat retras de la bulevard cu mult spatiu verde, locuri de joaca pentru copii, foarte apropae de piata, mijloace de transport in comun, centre comerciale. **39.500 €;** ☎0747.848.897 office.prosud@gmail.com

69. **Berceni,** Turnu Magurele, Grand Arena, stradal semidec., et. 1/9, 31 mp, cf.1, 31 mp, etaj 1, semidec., bloc reabilitat, gresie, faianta, parchet, stare buna, agentie, **44.000 €;** ☎0775.237.139

70. **Berceni,** Turnu Magurele, stradal, ocazie semidec., et. parter/9, 32 mp, cf.1, 32 mp utili reali (28 in acte), et. parter / 9, sd., acte ok, bloc reabilitat, agentie **43.500 €;** ☎0775.237.139

71. **Berceni-Cricovul** Dulce Vanzare Garsoniera Decomandata dec., et. parter/4, 32 mp, 1975, **45.000 €;** ☎0736.378.588 gabrielbucuriuvo@gmail.com

72. **Big** Berceni metrou, semidec., et. 5/10, 20 mp, 1976, gars cf. 2, etaj 5/10, mici imbunatatiri, libera, toate actele **30.000 €;** ☎0731.136.698 carmen_alice82@yahoo.com

73. **Bragaduru,** proprietar, garsoniera la parter cu balcon si loc deA parcare, **50.000 €;** ☎0744.372.439/ 0773.886.826

74. **Bragaduru,** Leroy Merlin dec., et. 7/8, 38 mp, 2022, vand garsoniera mobilata lux si utilata et. 7 din 8, constructie 2022 cu balcon inchis, intabulata, contracte incheiate 38 mp construit. Zona Leroy Merlin Bragadiru, cu vedere panoramica asupra Bucurestiului. Pret cu parcare inclusa **46.750 €;** ☎0721.208.830 Gina.abou@yahoo.com

75. **Brancoveanu** intersectie Nitu Vasile, mobilata, utilata modern, 35 mp, vedere spate dec., et. 4/10, 35 mp, 1976, **57.000 €;** ☎0770.310.802 andrei@vectorimobiliare.ro

76. **Brancoveanu,** dec., et. 5/5, 37 mp, 1970, Oraselul Copiilor, mobilata modern, utilata complet, aer conditionat, centrala proprie, adiacent Oltenitei, Mc Donalds, Budimex, 10 minute metrou Brancoveanu **47.000 €;** ☎0724.257.295 silviuatlas@yahoo.com

77. **Brancoveanu,** dec., et. 8/8, 40 mp, 1987, Parcul Tineretului, bloc mixt 1987, dec.a, balcon, pozitie deosebita, aer conditionat, adiacent Oraselul Copiilor, Spitalul Marie Curie, 10 minute metrou Brancoveanu **53.000 €;** ☎021.319.78.04/ 0724.257.295 silviuatlas@yahoo.com

78. **Brancoveanu,** Aurel Persu, mobilata, utilata, loc parcare dec., et. 2/3, 36 mp, 2015, **54.000 €;** ☎0726.375.629 florin.alecu@zonadesud.ro

79. **Brancoveanu,** Secuilor, garsoniera dec.a dec., et. parter/8, 36 mp, 1988, **63.900 €;** ☎0722.652.640 daniel.iancu@zonadesud.ro

80. **Brancoveanu,** Secuilor, garsoniera mobilata dec., et. parter/8, 36 mp, 1988, **63.900 €;** ☎0722.652.640 daniel.iancu@zonadesud.ro

81. **Bucur** Obor metrou dec., et. 5/8, 40 mp, 1987, Bucur Obor metrou, garsoniera cf.1 sporit, decom,etaj 5, 40mp, toate actele, merita vazuta **67.000 €;** ☎0722.912.924/ 0767.922.400 Cordialimobiliare@yahoo.com

82. **Bucurestii** Noi, Damaroaia semidec., et. 1/5, 36 mp, 2008, Vanzare garsoniera 1/5 Bucurestii Noi, Damaroaia, 36 mp, an 2008, recent renovata, lift, apropiere STB, metrou, magazine, parc, libera, **60.000 €;** ☎0728.622.425 radu.toma@houseproviders.ro

83. **Burebista,** et. 1/8, 40 mp, 1990, garsoniera, exclus intermediari, **78.000 €;** ☎0723.906.254

84. **Calea** Dorobantilor, garsoniera, oportunitate. dec., et. 8/10, 28 mp, 1976, **79.000 €;** ☎0745.695.511 robert@robertgagos.ro

85. **Calea** Ferentari, str Serg. Turturica Nr 61 dec., et. 4/5, 31 mp, 2014, Garsoniera cu utilitatile, centrala si AC noi, balcon inchis. **35.500 €;** ☎0721.366.943 zarnescucuclae972@gmail.com

86. **Calea** Mosilor, Vaselor, semidec., et. 2/3, 30 mp, 2020, Calea Mosilor, Vaselor, confort 1 semidec., etaj 2/3, imbunatatiri, renovat, totul nou, mobilat, utilat, centrala termica, suprafata totala 30 mp, bloc construit in 2020, nestradal, **75.000 €;** ☎0771.265.376 agentie@mauwis.ro

87. **Calea** Rahovei, Petre Ispirescu, dec., et. parter/10, 1982, Misca Petre, garsoniera, cf. 1, imbunatatiri, pretabil birou, p/10, acte la zi **36.000 €;** ☎0766.862.569

88. **Calea** Vitan, 10 min. Dristor, bloc mixt, ocazie, dec., et. 2/10, 33 mp, 1980, etaj ideal, bloc civilizat, reabilitat, dec.a, 33 mp, mobilata si utilata, ideala investitie, merita, libera si disponibila, acc. credit, agentie, oferta reala, exclusivitate, rugam si oferim seriozitate **59.990 €;** ☎0764.841.843

89. **Cartierul** 23 August, Sos Garii Catelu, Bl. ANL, semidec., et. 3/4, 29 mp, 1970, etajul 3, bloc reabilitat, centrala de bloc, mobilata si utilata, gresie, faianta, parchet, termopane, usa metalica, bucatarie si baie mare, aer conditionat, toate actele **35.000 €;** ☎0728.777.132 adriangeambei@yahoo.com

90. **Chisinau,** Mega Mall, vanzare garsoniera, comision 0%. dec., et. 4/10, 33 mp, 1980, **49.000 €;** ☎0737.028.572 diana@axareal.ro

91. **Colentina** - Doamna Ghica dec., et. 3/10, 31 mp, 1980, Cf 1 , dec, renovata, gresie, faianta, parchet, termopan, toate actele, acc credit, vecinatati: Obor, Teiul Doamnei, Raul Colentina, Parcul Plumbuita, Lacul Tei **42.000 €;** ☎0741.140.993

92. **Colentina** Rau, Mc Donalds, Parc Plumbuita, stradal dec., et. parter/10, 42 mp, 1978, Scoala nr. 39, poz. excelenta,ideala firma, birouri, P/10, cf.1 sp,dec,42 mp, balcon spatios, scara/ vedere stradala, bloc mixt, reabilitat termic,fara risc seismic, geam la baie,fara imb., doar g,f,l,libera,acte OK, acc credit,neg. **52.500 €;** ☎0770.956.572

93. **Colentina,** dec., et. 4/4, 37 mp, 2011, proprietar vand garsoniera confort sporit, McDonald's Colentina, bloc nou 2011, renovata, mobilata, zona linistita **57.000 €;** ☎0799.726.372 simacv@yahoo.com

94. **Colentina,** Doamna Ghica, semidec., et. 8/10, 26 mp, 1975, Colentina, D-na Ghica, garsoniera cf. 2, etaj 8/10, 24 mp, acces imediat mijloace de transport, cadastru, intabulare, merita vazuta **34.000 €;** ☎0767.922.400/ 0722.256.664 cordialimobiliare@yahoo.com

95. **Colentina,** Doamna Ghica, Tei 15 min. metrou Obor semidec., et. 1/10, 23 mp, 1975, str. Lumini, apropape Parc Tei,Plumbuita,cf. 2 semidec.23 mp, etaj 1/10, bloc mixt 1975 reabilitat termic, pe mijloc, 2 lifturi,imb.,g,f,p, termopan,um, mobilata,utilata, cadastru, intabulare, libera, ideal investitie **33.900 €;** ☎0737.435.628/ 0737.435.628

96. **Colentina,** Teiul Doamnei, Brasoveni semidec., et. 3/8, 26 mp, 1985, Garsoniera 26 mp intr-un bloc foarte civilizat din 1985 fara risc seismic confort 1 cu multiple imbunatatiri, mobilata, utilata (aer conditionat, masina de spalat, masina de uscat, frigider, plita electrica). Ideal pentru investitie. Str. Brasoveni nr. 1, bl.3. **54.900 €;** ☎0745.649.278 sbancu@yahoo.com

97. **Colentina-** Doamna Ghica, 3/10, bloc mixt 1980, dec dec., et. 3/10, 34 mp, 1980, DOAMNA GHICA-Parc Plumbuita, vand garsoniera, dec.a, etajul 3/10, bloc mixt 1980, balcon logie, libera, fara amenajari interioare, acte complete, 43000euro **43.000 €;** ☎0728.868.749 office@dinamicimobiliare.ro

98. **Confort** City, intre targul Vitan Popesti Leordeni, dec., et. 3/10, 42 mp, 2008, dec.a, situata in complexul Confort City Splaiul Unirii, acces metrou, balcon mare, gresie, faianta, parchet, termopan, centrala termica proprie, usa metalica, **47.990 €;** ☎0722.555.660 advaimob@yahoo.com

99. **Constantin** Brancoveanu, Giovanni Boccaccio, semidec., et. 1/4, 15 mp, 1970, De vanzare garsoniera confort 3, tip semidec., situata la etajul 1/4, cu o suprafata de 15 mp, an constructie 1970. Bloc reabilitat termic, **25.000 €;** ☎0727.288.260 betimobiliarconcept@gmail.com

100. **Costin** Georgian et. 8/10, 32 mp, 1decembrie, metrou Costin Georgian, Fiat Auto Perugia, bloc reabilitat, 6 lifturi noi, instalatii sanitare schimbate, fara imbunatatiri majore, acte la zi negociabil. **40.000 €;** ☎0721.999.550/ 0760.488.840

101. **Dacia** dec., et. demisol/4, 26 mp, 2008, Mosilor, str. Precupetii Vechi nr. 65, 26 mp utili, an de constructie 2008, demisol din 4, amenajata si utilata recent cu bun gust si calitate, interfon **53.999 €;** ☎0722.519.460 despina.enache@yahoo.com

102. **Decebal,** dec., et. 4/4, 42 mp, 1990, Voronet, fara imbunatatiri, necesita renovare, libera, bloc reabilitat, fara probleme terasa, comision 2% **62.000 €;** ☎0728.114.499/ 0724.350.992

103. **Decebal,** Piata Munci, Calea Calarasi, Hyperion dec., et. 2/8, 38 mp, 1990, Vand garsoniera dec.a in zona Decebal, pe Calea Calarasilor, langa Facultatea Hyperion, intr-un bloc mixt, fiind dotata cu boiler, bloc reabilitat, etaj 2/8, an 1987, pret negociabil. **89.990 €;** ☎0724.597.950 sapphirecmartinvestagency@gmail.com

104. **Doamna** Ghica et. 10/10, 40 mp, Proprietar vand garsoniera Doamna Ghica, etaj 10 din 10. **39.500 €;** ☎0736.230.393

105. **Dorobanti,** metrou Victoriei, Stefan Cel Mare, semidec., et. 3/3, 45 mp, 1948, 2 garsoniere sau ap 2 cam (5 incaperi + 145 mp spatii + 30 mp teren), investitie in cel mai ravnit cartier de lux: Dorobanti Capitale, unul dintre ultimele ap. individuale disponibil in vilele din zona **128.000 €;** ☎0769.840.201 21romastreet@gmail.com

106. **Dragonul** Rosu, Spital Fundeni, Dobroiesti, dec., et. 2/5, 38 mp, 2015, Dobroiesti New Residence, 39.500 Euro, utilata, mobiliata, loc parcare, usor discutabil, **39.500 €;** ☎0722.414.299/ 0722.414.299

107. **Dristor** x Baba Novac, metrou dristor la 3 min. dec., et. parter/10, 40 mp, 1977, Str. Dristorului, adiacent, metrou Dristor la 3 min, Park lake si IOR la 10 min, bloc reabilitat termic, an 1977, fara risc, parter inalt/10, renovata, geam la baie, balcon, mobilata, utilata, libera. **68.000 €;** ☎0799.666.104

108. **Dristor,** 200 m metrou, bloc mixt semidec., et. 3/10, 28 mp, 1986, Garsoniera in bloc mixt, constructie din 1986. Stradal, balcon. **56.000 €;** ☎0769.651.162

109. **Dristor,** 4 minute metrou, semidec., et. 10/10, 31 mp, 1970, Park Lake, garsoniera semidec.a, renovata, instalatie electrica si sanitara schimbate. Se vinde ca in poze daca se doreste. Blocul are R2 **42.000 €;** ☎0769.651.162

110. **Dristor,** Baba Novac, dec., et. 7/10, 40 mp, 1985, Dristor, Baba Novac, confort 1 sporit dec., etaj 7/10, imbunatatiri, curat, balcon inchis, suprafata 40 mp, bloc construit in 1985, nestradal, zona verde, fara zgomot **69.500 €;** ☎0771.265.376 agentie@mauwis.ro

111. **Dristor,** Baba Novac, dec., et. 7/10, 40 mp, 1985, Dristor, Baba Novac, confort 1 sporit dec., etaj 7/10, imbunatatiri, curat, balcon inchis, suprafata 40 mp, bloc construit in 1985, nestradal, zona verde, fara zgomot, **69.500 €;** ☎0771.265.376 agentie@mauwis.ro

112. **Dristor,** chiar la gura de metrou, 5 minute mall semidec., et. 4/10, 31 mp, 1965, pe Dristorului, ideal chirie, bloc reabilitat, stradal, vedere fata, renoavata, mobilata si utilata modern, gresie, faianta, parchet, termopane, usa metalica, masina spalat, frigider, aragaz, AC **55.000 €;** ☎0732.135.471 ramax10@yahoo.com

113. **Dristor,** chiar la gura de metrou, 5 minute mall, semidec., et. 4/10, 31 mp, 1965, pe Dristorului, ideal chirie, bloc reabilitat, stradal, vedere fata, renoavata, mobilata si utilata modern, gresie, faianta, parchet, termopane, usa metalica, masina spalat, frigider, aragaz, AC **55.000 €;** ☎0728.777.132 office@ramax.ro

114. **Dristor,** Mihai Bravu intersectie Traian Popovici, dec., et. 5/10, 34 mp, 1980, rond Baba Novac, bloc stradal, reabilitat, mixt, mobilata si utilata, gresie, faianta, parchet, termopane, usa metalica, balcon mare pe bucatarie si camera, libera, 10 minute parc IOR, mall Park Lake, **70.000 €;** ☎0732.135.471 ramax10@yahoo.com

116. **Dristor,** Piata Ramnicu Sarat, stradal, semidec., et. parter/10, 31 mp, 1978, renovata, se vinde cu sau fara mobila, pret neg., **53.500 €;** ☎0723.723.485

117. **Dristor-Vitan** - metrou Mihai Bravu dec., et. 2/10, 33 mp, 1979, Stadion Olimpia, et.2/10,dec.,bloc mixt, curat si civilizat, se accepta credit. **63.000 €;** ☎0722.765.302

118. **Drumul** Taberei semidec., et. 7/10, 33 mp, 1974, 34, stradal, confort 1, gresie, faianta, parchet, termopan, usa metalica, aer conditionat, mobilat, utilat, totul nou, la cheie, 2 lifturi, acte, accept credit, nediscutabil, **58.500 €;** ☎0786.325.401

119. **Drumul** Taberei semidec., et. 2/9, 33 mp, 1974, Brasov linia 41 -Plazza Romania cf 1 semidec. etaj 2/9 gresie faianta parchet termopan usa metalica libera acte acc credit **49.900 €;** ☎0786.325.401

120. **Drumul** Taberei dec., et. 9/11, 36 mp, 2024, De vanzare Garsoniera Mall Plaza Exigent faza 5, 36 mp utili. **78.000 €;** ☎0722.518.840 na.stancu@gmail.com

121. **Drumul** Taberei semidec., et. 1/4, 42 mp, 2002, Drumul Taberei Parc Brancusi, et 1/4, semidec., gresie, faianta, parchet, utilata, bloc 2002 **63.900 €;** ☎0726.108.116 catalin.gorin@gmail.com

122. **Drumul** Taberei semidec., et. 5/10, 21 mp, Drumul Taberei, Tip Top, gars. 18 mp, et 5/10, se vinde partial mobilata si utilata, mobila facuta la comanda, usa super scumpa, termopan, metrou, piata, parc, zona foarte linistita ☎0721.242.956

123. **Drumul** Taberei semidec., et. 3/9, 31 mp, 1974, Favorit cf 1 semidec. etaj 3/9 faianta, gresie, parchet, balcon, acte, libera, mobilata acc credit, **55.900 €;** ☎0786.325.401

124. **Drumul** Taberei dec., et. parter/4, 33 mp, 1974, Materna -Valea Ialomitei cf 1 etaj p/4 dec. bloc mixt parchet termopan usa metalica utilata si mobilata.acte acc credit **50.000 €;** ☎0786.325.401

125. **Drumul** Taberei dec., et. 6/10, 40 mp, 1980, proprietar, vand garsoniera confort 1 dec., Drumul Taberei, Hanul Drumetului, vizavi de Scoala Gimnaziala 59, langa Bd. 1 Mai, sector 6, etaj 6/10, bloc mixt, balcon in forma de L, termopane, usa metalica, balcon inchis, geam la baie, mobilata si utilata, suprafata utila 33 mp + balcon 9 mp gresie si faianta (metrou, mijloace transport in comun, supermarket-uri) - negociabil **56.000 €;** ☎0722.984.224 Florin.Sinca@ctr.ro

126. **Drumul** Taberei Bd.Timisoara et. parter/10, 1975, confort 1, parter cu balcon, bloc mixt, renovat integral, intabulare, cadastru accept credit. **53.000 €;** ☎0730.125.007 dana.becherescu@gmail.com

127. **Drumul** Taberei - 1Mai semidec., et. 2/10, 32 mp, 1972, Dr. Taberei-1 Mai(Compozitorilor),2/10, cf. 1/sdec, libera, bucurie mobilata, utilata, renovata recent. Blocul este anvelopat si se afla lnga metrou, STB, Han Drumetului, Favorit, Kaufland, Auchan **48.000 €;** ☎0757.894.152

128. **Drumul** Taberei - Compozitorilor semidec., et. 6/10, 32 mp, 1970, Drumul Taberei - Compozitorilor, garsoniera situata la etajul 6/10

Imobiliare vânzări GARSONIERE

233. **Gorjului,** Valea Lunga, Barsanesti dec., et. demisol/5, 33 mp, 2014, Agentie imobiliara, comision 2%Garsoniera Militari-Gorjului-Valea Lunga, demisol/5, bloc 2014, dec.a,33mp, centrala termica proprie, termopan, parchet, gresie+ faianta, mobilata+utilata, **52.500 €;** ☎0723.627.531 andrea@totali.ro

234. **Grand** Arena - Bloc nou - Garsoniera dec., et. 5/8, 34 mp, 2023, **40.366 €;** ☎0730.888.272 emil.cordun@zonadesud.ro

235. **Grand** Arena, Berceni dec., et. 4/5, 37 mp, 2019, Grand Arena Postalionului, 2019, dec.a, nelocuita, etaj 4/5, 37mp, parcare terana 10mp, mobilata, utilata, finisaje superioare, centrala proprie, particular **47.000 €;** ☎021.667.88.38/ 0744.575.785 eriksajgo@yahoo.com

236. **Grivita,** Podul Grand, dec., et. 2/3, 38 mp, 1927, confort 1 decomadat, etaj 2/3, suprafata 38 mp, constructie 1927, nu are grad de risc, nu are bulina, toate imbunatatirile, mobilata, utilata, bloc curat, zona buna, geam la baie, pivnita 15 mp, **53.000 €;** ☎0768.756.617

237. **Iancului** / Ferdinand / Iulia Hasdeu/ et 3 semidec., et. 3/10, 31 mp, 1967, Garsoniera semidec.a la etajul 3 recent renovata cu instalatii schimbate, toate imbunatatirile, bloc nestradal reabilitat pozitionat intre 2 statii de Metrou Iancului si Obor **59.900 €;** ☎0771.791.542 agentie4@mauwis.ro

238. **Iancului, Bd. Ferdinand, dec., et. 5/6, 50 mp, 1960, garsoniera confort I, dec., mobilat, etaj 5/6, frigider, aragaz, masina de spalat, gresie, faianta, parchet, termopan, centrala proprie, bloc rusesc, 65.000 €; ☎+40761532117 lacramioara_munteanu@yahoo.com**

239. **Iancului,** dec.a, bloc mixt, semidec., et. 10/12, 32 mp, 1981, Etaj 10/12 dec.a, bloc mixt. Intrare stradala, vedere spate, parc in fata blocului. Necesita renovare. Libera. In imediata apropiere se afla Mega Mall, scoala, nu are balcon. **46.000 €;** ☎0770.805.447

240. **Iancului,** Ferdinand, Liceul Iulia Hasdeu, semidec., et. 9/10, 31 mp, 1967, etaj 9/10 semidec.a, bloc reabilitat termic. Acte ok, libera. Se vinde mobilata si utilata ca in foto. Distanta pana la metrou 3-4 min. In imediata apropiere se afla magazine, scoala, liceu, piata **45.000 €;** ☎0770.805.447

241. **Iancului,** Ferdinand, Oborul nou semidec., et, 9/10, 30 mp, 1965, Iancului, Ferdinand, Oborul nou, confort 1 semidec., etaj 9/10, imbunatatiri, suprafata 30 mp, balcon inchis, bloc construit in 1965, reabilitat termic, nestradal, apropiere de Liceul Iulia Hasdeu **45.890 €;** ☎0771.265.376 agentie@mauwis.ro

242. **Iancului,** Pantelimon, Lidl, Cimitirul Armenesc, dec., et. 6/10, 33 mp, 1982, Elev Stefanescu, 6/10, cf. 1, dec., 33 mp, asimilat bloc mixt/1982, renovata recent, mobilata si utilata complet, ideala investitie, usi int. si instal. noi, g+f+p+t, usa metal, aer conditionat, acte O.K, zona liniistita, **52.000 €;** ☎0770.956.572

243. **Iancului-** Obor adiacent Mihai Bravu semidec., et. 2/3, 29 mp, 2020, bloc nou 2020, supercivilizat, pozitionat foarte bine-in spatele liceului Iulia Hasdeu, la 5min. de metrou Iancului, et.2/3, centrala proprie, ac, mobilata complet, utilata, se accepta credit, acte ok. **75.000 €;** ☎0722.614.867/ 021.688.08.67

244. **Industriilor,** Sos Garii Catelu, blocurile ANL, semidec., et. 3/4, 29 mp, 1970, cartierul 23 August, etajul 3, bloc reabilitat, mobilata si utilata, gresie, faianta, parchet, termopane, usa metalica, bucatarie si baie mare, aer conditionat, toate actele **35.000 €;** ☎0732.135.468 adriangeambei@yahoo.com

245. **Ion** Mihalache, Maresal Averescu, Bucuresti dec., et. 7/11, 40 mp, 1986, vand garsoniera lon Mihalache, situata la etajul 7 din 11, dec.a, spatioasa, in suprafata de 40 mp, cu gresie, faianta, parchet, termopan, usa metalica, **95.000 €;** ☎0724.337.658 agentie6@mauwis.ro

246. **Ion** Mihalache, Turda, bloc mixt 1981, ING Bank, semidec., et. 9/9, 38 mp, 1981, etaj 9/9, interior curat si imbunatatiri, balcon inchis, bloc stradal, reabilitat, scara curata, pozitie excelenta, aproape de intersectia cu str. Turda. Mobilata utilata **68.500 €;** ☎0770.805.447

247. **Ion** Mihalache, vizavi ING Bank, bl. mixt 1981, semidec., et. 9/9, 39 mp, 1981, garsoniera b.I mixt, interior curat si imbunatatiri, balcon inchis, bloc stradal, reabilitat, scara curata, pozitie excelenta, aproape de intersectia cu str. Turda. Se vinde exact ca in imagini, **68.500 €;** ☎0771.791.542

248. **Izvor** dec., et. 1/3, 27 mp, 1980, Garsoniera cocheta complet renovata in 2023, in sid scandinav.Garsoniera este la etajul 1, orientare spre munte (fara alte blocuri in fata) si este dec.a, comfort 1. **63.990 €;** ☎+4793966673 crysttyan2000@yahoo.com

249. **Lacul** Tei langa Complexul Domino, facultate dec., et. 9/10, 38 mp, 1988, va propunem spre achizitie un studio spatios situat intrun bloc din 1988, reabilitat termic, avand 2 lifturi, zona Lacul Tei pe strada Inginerilor Tei, langa facultate, renovata recent, mobilat modern, **68.000 €;** ☎0722.614.867/ 021.688.08.67

250. **Lacul** Tei vav Parcul Circului, semidec., et. 8/8, 26 mp, 1985, 10 min., metrou Stefan cel Mare, str. Pastorului aproape Kaufland Barbu Vacarescu, etaj 8/8, et.1 semidec., 26 mp, bloc mixt 1985 reabilitat termic, pe mijloc, orientare S-E, cadastru, intabulare, **47.000 €;** ☎021.380.28.14/ 0737.435.628

251. **Lacul** Tei, aproape Parcul Circului, dec., et. parter/4, 32 mp, 1982, Aromei, aproape Kaufland Barbu Vacarescu, 5 min., Facultatea de Constructii, etaj parter/4 cu balcon, cf. 1 dec., 32 mp, bloc 1982, imb., g, f, p, termopan, um, mobilata, utilata, cadastru, intabulare, **51.500 €;** ☎0737.435.628/ 021.380.28.14

252. **Lacul** Tei, Maica Domnului, dec., et. 6/10, 41 mp, 1987, garsoniera dec.a confort 1 sporit, etaj 6/10, bloc reabilitat termic, zona Tei langa Universitatea Tehnica de Constructii Parcul Tei, Doamna Ghica, se vinde mobilata si utilata, in prezent inchiriata **65.000 €;** ☎0724.265.155 cir_marius@yahoo.com

253. **Lacul** Tei, Parcul Circului, semistradal, semidec., et. 8/8, 26 mp, 1985, et. 8/8, terasa O.K, cf.1, semidec., 26 mp, bloc mixt, reabilitat termic, constructie 1985, orientata pe Sud, luminoasa, mobilata si utilata, vedere superba, g+f+t, usa metal, aer conditionat, acte O.K, zona linistita, acc. credit, neg. **46.900 €;** ☎0770.956.572

254. **Lucretiu** Patrascanu, la metrou Costin Georgian, semidec., et. 5/10, 33 mp, 1965, stradal, etajul 5, gresie, faianta, parchet, termopane, usa metalica, bloc fara gaze, libera **42.500 €;** ☎0728.777.132 adriangeambei@yahoo.com

255. **Magurele,** Florilor de vanzare garsoniera 41 mp, dec., et. 2/3, 41 mp, 2023, avem placerea sa va prezentam la vanzare garsoniera situata la etajul 2 in ansamblul rezidential Avras. Ansamblul rezidential este situat in oras Magurele pe strada Florilor si este racordat la toate **53.500 €;** ☎0752.413.105 Cristian@proestate.ro

256. **Magurele,** Florilor de vanzare garsoniera cu terasa dec., et. 3/3, 58 mp, 2023, va oferim spre achizitie o garsoniera deosebita situata in imobil nou construit. Imobilul se afla in orasul Magurele pe strada Florilor si este racordat la toate utilitatile orasului **56.000 €;** ☎0752.413.105 Cristian@proestate.ro

257. **Maior** Coravu, Parcul National, metrou 5 min., semidec., et. 10/10, 32 mp, 1969, etaj 10/10, semidec.a, amenajata ca in foto. Acte ok, libera. Pozitie excelenta. Este situata chiar langa parc. In imediata apropiere se afla liceul Emil Racovita, iar distanta pana la metrou 5 min. **46.900 €;** ☎0770.805.447

258. **Mall** Vitan Studio 44 mp dec., et. 8/9, 44 mp, 1990, Renovat 2024 Tot Nou Nefolosit. Mall Vitan, 6 minute Metrou Mihai Bravu. Proprietar, Vand studio 44 mp, Dec, Balcon, Renovat Total de la Placa, Instant AC, Smart TV, bloc 1990, Masina Spalat, Uscator, mobilat, utilat Tot Nou Nefolosit, et. 8/9 **79.900 €;** ☎0727.321.447 andreirosu23@gmail.com

259. **Mall** Vitan, Agatha Barsescu dec., et. 3/4, 42 mp, 1988, Proprietar vand garsoniera confort 1/ dec., etaj 3/4, st 42 mp, bloc reabilitat, orientare Est, metrou 7 min., necesita renovare, termopan, magazine, mall, miloace transport, intabulata, libera. **74.900 €;** ☎0725.591.113 criss11011975@yahoo.com

260. **Mamaia** Nord, studio lux, loc parcare + piscina. dec., et. 5/6, 37 mp, 2021, Studio extrem de confortabil, foarte aproape de litoralul Marii Negre, in zona Mamaia Nord.Veti placut surprinsi de o locuinta moderna, aceasta avand un concept deschis. **67.000 €;** ☎0756.069.944 vasilievflorin@gmail.com

261. **Metrou** Berceni, vanzare garsoniera dubla, 6 minute de metrou dec., et. 3/6, 37 mp, 2024, **48.600 €;** ☎0726.375.629 florin.alecu@zonadesud.ro

262. **Metrou** Dimitrie Leonida, Sfanta Agnes, dec., et. 1/3, 48 mp, 2021, se vinde garsoniera dec. cu suprafata utila de 30 mp si 18 mp de terasa. Garsoniera se preda complet finisata si contorizata individual in maxim 30-45 zile. Imobilul este situat in Popesti. **40.295 €;** ☎0721.396.902 corneldinu174@yahoo.com

263. **Mihai** Bravu intersectie Traian Popovici, Dristor, dec., et. 5/10, 34 mp, 1980, cod Baba Novac, bloc stradal, reabilitat, mixt, mobilata si utilata, gresie, faianta, parchet, termopane, usa metalica, balcon mare pe bucatarie si camera, libera, 10 minute parc IOR, mall Park Lake **70.000 €;** ☎0732.135.468 office@ramax.ro

264. **Mihai** Bravu, Bucur Obor, dec., et. 10/10, 33 mp, 1980, la 5 minute metrou, mijloace transport, et. 10/10, dec.a cu balcon inchis, bloc reabilitat, constructie 1979, contorizare apa si caldura, acte la zi, **51.000 €;** ☎0723.362.112/ 0771.684.692

265. **Militari** semidec., et. demisol/4, 21 mp, 2017, STUDIO mobilat si utilat, super-inchiriabil. Exclus AG.IMO. **165.000 lei;** ☎0736.916.731 aghiocel@yahoo.com

266. **Militari** - Pacii dec., et. 4/10, 37 mp, 2023, Proprietar, vand garsoniera dec.a in Complex Yola 71 Residence, zona Pacii, la 10 min de statia de metrou si autogara Militari. In pret este inclus si loc de parcare. **77.000 €;** ☎0720.031.600 mihaela_rosu7@yahoo.com

267. **Militari** Metrou Lujerului, cu parcare (optional) dec., et. 3/14, 43 mp, 2025, Dezvoltator, garsoniera, etaj 3/14, suprafata 43,18 mp, finisat complet, tamplarie din aluminiu cu geamuri tripan. Bloc izolat termic la exterior cu vata bazaltica de 10cm, aviz ISU. Livrare 15.12.2025. **77.832 €;** ☎0722.551.169/ 0722.330.125 smartlujerului@gmail.com

268. **Militari** Metrou Lujerului, cu parcare (optional). dec., et. 6/14, 43 mp, 2025, Dezvoltator, garsoniera, etaj 6/14, suprafata 43,17mp, finisat complet, tamplarie din aluminiu cu geamuri tripan. Bloc izolat termic la exterior cu vata bazaltica de 10 cm, aviz ISU. Livrare 15.12.2025. **80.037 €;** ☎0722.551.169/ 0722.330.125 smartlujerului@gmail.com

269. **Militari** Residence 39 mp, 2020, Apartament nou 2020, finisaje la cheie, loc de parcare, canalizare, toate utilitatile, zona nou dezvoltata langa Auchan Militari. La plata cash discount 50 euro/mp. **40.950 €;** ☎0722.166.933 vanzari@militari-residence.ro

270. **Militari** Residence 35 mp, 2020, Apartament nou 2020, finisaje la cheie, loc de parcare, canalizare, toate utilitatile, zona nou dezvoltata langa Auchan Militari. La plata cash discount 50 euro/mp. **36.750 €;** ☎0722.166.933 vanzari@militari-residence.ro

271. **Militari** Residence - Garsoniera - complet mobilata si utilata semidec., et. 6/6, 32 mp, 2019, **43.000 €;** ☎0722.382.832 contact@erikachica.ro

272. **Militari** Residence, dec., 40 mp, 2020, apartament nou 2020, finisaje la cheie ,loc de parcare, canalizare, toate utilitatile, zona nou dezvoltata langa Auchan Militari. La plata cash discount 50 euro/mp. **42.000 €;** ☎0722.166.933 vanzari@militari-residence.ro

273. **Militari** Residence, dec., 37 mp, 2020, Apartament nou 2020, finisaje la cheie, loc de parcare, canalizare, toate utilitatile, zona nou dezvoltata langa Auchan Militari. La plata cash discount 50 euro/mp. **38.850 €;** ☎0722.166.933/ 0723.013.946 vanzari@militari-residence.ro

274. **Militari** Residence, dec., 39 mp, 2020, Apartament nou 2020, finisaje la cheie, loc de parcare, canalizare, toate utilitatile, zona nou dezvoltata langa Auchan Militari. La plata cash discount 50 euro/mp. **40.950 €;** ☎0722.166.933/ 0723.013.946 vanzari@militari-residence.ro

275. **Militari** Residence, dec., 40 mp, 2019, Apartament nou 2020, finisaje la cheie, loc de parcare, canalizare, toate utilitatile, zona nou dezvoltata langa Auchan Militari. La plata cash discount 50 euro/mp. **38.850 €;** ☎0722.166.933/ 0723.013.946 vanzari@militari-residence.ro

276. **Militari** Residence, dec., 40 mp, 2020, apartament nou 2020, finisaje la cheie, loc de parcare, canalizare, toate utilitatile, zona nou dezvoltata langa Auchan Militari. La plata cash discount 50 euro/mp. **42.000 €;** ☎0722.166.933 vanzari@militari-residence.ro

277. **Militari** Residence, dec., 36 mp, 2020, constructie noua, finalizare 2020, predare la cheie, fara taxa de mentenanta. Ansamblu rezidential cu parcuri, locuri de parcare incluse, magazine, piscine, scoala, gradinita, **37.800 €;** ☎0722.166.933 vanzari@militari-residence.ro

278. **Militari** Residence, Apeductului, dec., et. 2/6, 35 mp, 2020, Weiner Palada, bloc p+6, suprafata 35 mp, etaj 2/6, mobilata/utilata complet, bucatarie inchisa, balcon, ideala atat ca investitie, cat si pentru locuit, **38.500 €;** ☎0799.936.443 cosmin.andrei@iness-intermed.ro

279. **Militari** Residence,Ilie Petre, garsoniera dubla. semidec., et. parter/8, 40 mp, 2020, Garsoniera Dubla/ Studio, Str. Ilie Petre, bloc 2020, parter inalt (mezanin), 40 mp utili, living + dormitor, bucatarie inchisa (in balcon), centrala, utilitati, 45.000 euro, comision 0%, statii STB, **45.000 €;** ☎0754.461.931

280. **Militari** Rezidential Apusului 3, dec., et. demisol/6, 26 mp, 2024, direct dezvoltator, Rezidential Apusului 3, str. Sergent Ilie Petre nr. 48, complex rezidential nou, D+P+6E, 32 mp, dec.a, bucatarie inchisa, geam la baie, constructie, compartimentare caramida, finisate complet, **26.000 €;** ☎0767.565.131/ 0726.500.535 contact@rezidentialapusului.ro

281. **Militari** Rezidential Apusului 3, dec., et. 1/6, 38 mp, 2024, str. Sergent Ilie Petre nr. 48, complex rezidential nou, studio D+P+6E, 37 mp, C+I, dormitor separat, constructie, compartimentare caramida, etajul 6, finisat complet, toate utilitatile, **42.000 €;** ☎0726.500.535/ 0767.565.131 contact@rezidentialapusului.ro

282. **Militari,** dec., et. parter/8, 36 mp, 1989, Uverturii, Teatrul Masca, confort 1 dec. sporit, termopan, usa metalica, parchet, mobilata si utilata,stradala, zona impecabila, langa metrou, libera, **53.000 €;** ☎0731.322.854 bestimobiliaremilitari@gmail.com

283. **Militari,** Auchan, Avangarde City bloc finalizat dec., et. 3/7, 30 mp, 2022, ansamblul rezidential Avangarde City, va propune spre vanzare garsoniera **40.900 €;** ☎0740.501.047/ 0723.159.580 vanzari2@avangardecity.ro

284. **Militari,** Garsoniera suprafata generoasa Nou dec., et. 2/7, 46 mp, 2024, **64.900 €;** ☎0725.083.454 vanzari@envogueresidence.ro

285. **Militari,** Lujerului, Cora. dec., et. 2/8, 37 mp, 1984, Se vinde garsoniera Militari-Lujerului, dec.a, etaj 2, constructie 1984, bloc mixt, bucatarie mobilata, 37 mp, **56.500 €;** ☎0765.353.681

286. **Militari,** Lujerului, Veteranilor, dec., et. 6/10, 35 mp, 1981, bloc mixt, 1981, dec.a, sup 35 mp, etaj 6/10, camera de zi 18 mp, bucatarie 6 mp, balcon, ideala atat ca investitie, cat si pentru locuit, **62.000 €;** ☎0799.936.443 cosmin.andrei@iness-intermed.ro

287. **Militari,** Lujerului, Virtutii, stradal, dec., et. 5/8, 42 mp, 1990, G+F+P+T+UM, mobilata, utilata, ideal investitie, intabulare, cadastru, accept credit, **65.000 €;** ☎0730.125.007 dana.becherescu@gmail.com

288. **Militari,** metrou Lujerului, cu parcare (optional) dec., et. 5/14, 39 mp, 2025, dezvoltator, garsoniera, etaj 5/14, suprafata 38.95 mp, finisat complet, tamplarie din aluminiu cu geamuri tripan. Bloc izolat termic la exterior cu vata bazaltica de 10 cm, aviz ISU. Livrare 15.12.2025. **70.207 €;** ☎0722.551.169/ 0722.330.125 smartlujerului@gmail.com

289. **Militari,** metrou Lujerului, cu parcare (optional) dec., et. 5/14, 2025, Dezvoltator, garsoniera, etaj 5/14, suprafata 41,96 mp, finisat complet, tamplarie din aluminiu cu geamuri tripan. Bloc izolat termic la exterior cu vata bazaltica de 10cm, aviz ISU. Livrare 15.12.2025. **75.633 €;** ☎0722.551.169/ 0722.330.125 smartlujerului@gmail.com

290. **Militari,** metrou Lujerului, cu parcare (optional), dec., et. 1/14, 43 mp, 2025, dezvoltator, garsoniera, etaj 1/14, suprafata 43,29 mp, finisat complet, tamplarie din aluminiu cu geamuri tripan. Bloc izolat termic la exterior cu vata bazaltica de 10 cm, aviz ISU. Livrare 15.12.2025. **78.030 €;** ☎0722.551.169/ 0722.330.125 smartlujerului@gmail.com

291. **Militari,** Metrou Lujerului, cu parcare(optional) dec., et. 4/14, 44 mp, 2025, Dezvoltator, garsoniera,etaj 4/14, suprafata 43,70 mp, finisat complet, tamplarie din aluminiu cu geamuri tripan. Bloc izolat termic la exterior cu vata bazaltica de 10cm, aviz ISU. Livrare 15.12.2025. **83.270 €;** ☎0722.551.169/ 0722.330.125 smartlujerului@gmail.com

292. **Militari,** Metrou Lujerului, Politehnica, dec., et. 11/14, 2025, Dezvoltator, garsoniera, etaj 11/14, suprafata 41,97 mp, finisat complet, tamplarie din aluminiu cu geamuri tripan. Bloc izolat termic la exterior cu vata bazaltica de 10 cm, aviz ISU. Livrare 15.12.2025, **77.812 €;** ☎0722.551.169/ 0722.330.125 smartlujerului@gmail.com

293. **Militari,** Moinesti stradal et. 2/4, 31 mp, garsoniera cf 1 dec., etaj 2/4, gresie, faianta, parchet, termopan, usa metalica, partial mobilata si utilata, acte, acc credit. **53.000 €;** ☎0786.325.401

294. **Militari,** Orsova, dec., et. 2/4, 40 mp, 1990, bloc 1990, dec.a, 40 mp, 2/4, g, f, p, t, um, intabulare, cadastru, accept credit, **67.000 €;** ☎0730.125.007 dana.becherescu@gmail.com

295. **Militari,** Rezidential Apusului 3, dec., et. 1/6, 32 mp, 2024, direct dezvoltator, strada Sergent Ilie Petre nr. 48, complex rezidential nou D+P+6E, 32 mp, dec.a, bucatarie inchisa,compartimentare caramida, finisata complet, toate utilitatile. **37.000 €;** ☎0726.500.535/ 0767.565.131 contact@rezidentialapusului.ro

296. **Militari,** Veteranilor, Rasaritului dec., et. 4, 1980, Vanzare Garsoniera- Militari- Rasaritului, dec.a, constructie 1980, Centrala termica, etaj 4, imbunatatiri.Pret- 41 000 Euro **41.000 €;** ☎0769.272.638

297. **Militari,** Virtutii, dec., et. 4/8, 41 mp, 2004, Virtutii, stradal, tramvai 41, etaj 4/8, constructie 2004, dec., 41,29 mp, S.U. 36 mp, 2 balcoane, electrocasnice, mobilata, centrala termica proprie, aer conditional, toate actele, agentie, **65.000 €;** ☎0723.616.711 truscamircea@yahoo.com

298. **Militari,** zona Lidl Uverturii, str. Stupca 25-35, dec., et. 2/5, 33 mp, 2023, direct dezvoltator, blocuri D+P+5, finalizate, diverse suprafete, 1, 2, 3 camere, parcari la demisol, 1 km metrou Gorjului, 200 m STB, alte detalii gasiti la www.nuferilor.ro, **59.500 €;** ☎0771.789.681/ 0772.020.517 fam.suditu@gmail.com

299. **Mogosoaia** - Loft Green, Studio cu balcon, vedere padure, 36 mp, parcare inclusa. semidec., et. 2/4, 32,40 mp, **69.000 €;** ☎0755.133.936 alice@neculaimobiliare.ro

300. **Muncii,** Basarabia, Campia Libertatii, garsoniera de vanzare dec., et. 6/10, 35 mp, 1979, **56.499 €;** ☎0747.140.370 office@syntaximob.ro

301. **Nerva** Traian, dec., et. 6/10, 43 mp, 2000, Nerva Traian, stradal, garsoniera dec.a, etaj 6/10, suprafata 43 mp, vedere bulevard, 2 balcoane, bloc mixt, monolit, constructie 2000, **91.500 €;** ☎0722.359.898 office@interpartes.ro

302. **Nerva** Traian, pasaj Marasesti, pe Vasile Carlova, dec., et. 4/8, 39 mp, 1987, bloc reabilitat, complet mobilata si utilata, dec.a, gresie, faianta, parchet, termopane, usa metalica, frigider, masina spalat, aragaz, libera, toate actele **75.000 €;** ☎0728.777.132 office@ramax.ro

303. **Obor** Ferdinand Iancului metrou la 5 min. semidec., et. 9/10, 32 mp, 1965, Str Oborul Nou, aproape liceu Hasdeu, metrou Iancului la 5 min, et 9/10, bloc reabilitat termic, 2 lifturi, scara curata, semidec.a, mobilata recent, mobilata si utilata, libera imediat. **45.000 €;** ☎0799.666.104

304. **Obor,** et. parter/4, Ferdinand, parcul Ozon, cf. 1, parter, bloc mixt, renovata, g+f+p+t+um, locuibila, vedere spate, libera, bl. reabilitat termic, zona verde, parc, piata Obor aproape, cadastru, intabulare, disc., **41.000 €;** ☎0761.749.316/ 0722.824.757

305. **Obor,** Colentina, langa Kaufland, semidec., et. 6/10, 31 mp, 1977, bloc stradal, langa Kaufland, situat la 7 min. de metroul obor, 6/10, 31 mp, 2 lifturi, curata, g, f, p, um, termopan, mobilata, utilata, cadastru,intabulare, ideala investitie pentru inchiriere, **51.500 €;** ☎0722.614.867/ 021.688.08.67

306. **Obor,** Ferdinand Gara de Est Parc Titus Ozon,ocazie semidec., et. parter/4, 26 mp, 1962, P/4, cf. 1, semidec., 26 mp, fara balcon, bl mixt, fara risc seismic, reabilitat termic, renovata, recent, geam la baie, bucat mobilata si utilata, masina de spalat, libera, ideala investitie, g, f, p, t, usa metal, acte O.K, zona verde, linistita, **39.000 €;** ☎0770.956.572

307. **Obor,** Gara De Est, Parcul Ozon, semidec., et. parter/4, 26 mp, 1960, garsoniera cf. 1 in bloc cu 4 nivele, reabilitat termic, situat vav de gara Obor, pe marginea parcului Ozon, fara risc seismic, parter/4, 26 mp, imb., g, f, p, um, t, libera, cadastru, intabulare, energetic **39.000 €;** ☎0722.614.867/ 021.688.08.67

308. **Obor,** Maica Domnului, Circa 7 Deleni dec., et. 8/8, 42 mp, 1996, bloc mixt reabilitat termic, construit in 1986 garsoniera cf. 1 dec.a 42 mp utili, cu balcon inchis, etaj 8 imbunatatiri, ac, etc. Cadastru si intabulare. **49.500 €;** ☎0734.015.530 Anna_oana_8@yahoo.com

309. **Octavian** Goga, Nerva Traian, pe Vasile Carlova dec., et. 4/8, 39 mp, 1987, bloc reabilitat, complet mobilata si utilata, dec.a, gresie, faianta, parchet, termopane, usa metalica, frigider, masina spalat, aragaz, libera, toate actele, **75.000 €;** ☎0732.135.471 ramax10@yahoo.com

310. **Octavian** Goga, Nerva Traian, pe Vasile Carlova, dec., et. 4/8, 39 mp, 1987, bloc reabilitat, complet mobilata si utilata, dec.a, gresie, faianta, parchet, termopane, usa metalica, frigider, masina spalat, aragaz, libera, toate actele **75.000 €;** ☎0728.777.132 office@ramax.ro

311. **Oltenitei** Gama Residence-mobilat utilat dec., et. 5/5, 30 mp, 2012, **51.500 €;** ☎0731.510.845 nicolae.andreias@zonadesud.ro

312. **Oltenitei,** Gama Residence, dec., et. 4/5, 42 mp, 2023, cf. 1, dec. in ans. Gama Residence Sos. Oltenitei nr. 11 A, toate imbunatatirile noi 2023: gresie, faianta, parchet, termopan, usa metalica, videointerfon, centrala termica, balcon, bloc nou 2023, **70.000 €;** ☎0758.041.197 office@gamainvest.ro

313. **Oltenitei,** Intrare Popesti, Gama Residence, comision 0, dec., et. 5/5, 30 mp, 2012, **54.500 €;** ☎0737.500.376 victor.alexandru@zonadesud.ro

314. **Oltenitei,** Popesti Leordeni dec., et. parter/3, 31 mp, 2020, garsoniera cu teren propriu de 27 mp, dec.a, s.u. 31 mp, parter/3, mobilata/utilata, complet finisata, centrala termica, toate utilitatile, langa statie STB, ideal investitie, se accepta credit. **51.000 €;** ☎0747.069.035

315. **Ozana/bloc** nou, centrala termica/loc de parcare dec., et. 2/4, 42 mp, 2020, Garsoniera cf 1 dec.a, zona Ozana, etaj 2/4, bloc nou, centrala proprie, loc de parcare propriu, complet mobilata si utilata. **295 €;** ☎0767.771.549

316. **Pajura** Faurei dec., et. 8/9, 34 mp, 1967, Garsoniera confort 1 dec.a etaj 8/9 cu imbunatatiri bloc reabilitat termoficare dar fara gaze (plita cu inductie) ideal investitie inchiriere **44.500 €;** ☎0773.910.634

317. **Pantelimon** semidec., et. 3/4, 16 mp, 1972, garsoniea Sos Pantelimon, recent renovata, pret negociabil **22.500 €;** ☎0723.578.514 lylyionescu@yahoo.com

318. **Pantelimon** dec., et. 7/10, 29 mp, 1981, Garsoniera la statia de tramvai Pictor Harlescu, bloc reabilitat termic, etaj 7/10 curat cu 2 lifturi. Baie mare, balcon, geam la bucatarie. Cum se observa din poze nu are imbunatatiri, necesita renovare totala de la 0. **47.000 €;** ☎0723.051.836 alex11.visa@gmail.com

319. **Pantelimon** et. 7/10, 24 mp, Morarilor, cf2, bl. mixt, etaj 7, complet renovata total, g+f+p+t+um, mobilata si utilata nou, scara curata, bl. reabilitat termic, zona verde, cadastru intabulare, merita vazuta disc **39.500 €;** ☎0761.749.316/ 0722.824.757

320. **Pantelimon** Delfinului intersectie semidec., 32 mp, 1975, Cf 1, sdec, gresie, faianta, parchet, termopan, mobilata si utilata complet, toate actele, acc credit, vecinatati: Chisinau, Morarilor, Mega Mall, National Arena **41.900 €;** ☎0741.140.993

321. **Pantelimon** Sectia 9 Politie Ocazie confort 1 dec., 38mp, etajul 5/10, bloc reabilitat fara risc seismic, cu termopane si usa metalica, fara alte imbunatatiri, geam la baie, acte la zi, zona linistita, merita vazut ! **51.000 €;** ☎0728.879.796

322. **Pantelimon,** et. parter/4, stradal, aproape Cora, cf. 3, parter renovata, g+f+t, um, bl. reabilitat termic, scara curata, aparopa magazine, mijloace transport, gaze, apa calda, cadastru, intabulare, disc., **20.000 €;** ☎0761.749.316/ 0722.824.757

323. **Pantelimon,** Bd. Chisinau, Miramar, dec., et. parter/10, 34 mp, 1983, Pantelimon, Bd. Chisinau, Miramar, confort 1 dec., parter/10, imbunatatiri, renovat complet, suprafata 34 mp. ideal pentru birouri, cabinet, etc, bloc de apartamente construit in 1983, **48.500 €;** ☎0771.265.376 agentie@mauwis.ro

324. **Pantelimon,** Sos. Garii Catelu, sector 3, ocazie semidec., et. 2/4, 18 mp, 2 linii STB, metrou Pantelimon, 18 mp, et.2/4, curata, bloc civilizat, vecini ok, stare buna, gaze in bloc, agentie **16.500 €;** ☎0775.237.139

325. **Pantelimon,** str.Aurului/ parcul Dobroesti semidec., et. parter/10, 17 mp, 1976, De vanzare garsoniera confort 2, semidec.a, etaj parter/10, suprafata 16,7 mp utili, an de constructie 1976. **30.000 €;** ☎0767.771.549

326. **Petre** Ispirescu dec., et. parter/10, 38 mp, 1984, garsoniera cf 1 dec.a, stradal, preferabil spatiu comercial, ea fuctioneaz ca si salon de infrumusetare, se vinde cu tot ce este in ea, chiria lunara este de 500 eur, **55.000 €;** ☎0787.638.327/ 0762.966.973 neacsunela.nela@yahoo.com

327. **Petre** Ispirescu, dec., et. 4/10, 38 mp, 1984, garsoniera cf. 1 dec.a, gresie, faianta, parchet, termopan, cadastru, intabulare, bloc reabilitat termic, modificari, aproape de parc Sebastian, bloc mixt, statia de tramvai 32, 5 statii de Piata Unirii, **48.500 €;** ☎0787.638.327/ 0762.966.973 neacsunela.nela@yahoo.com

328. **Piata** Alba Iulia semidec., et. 3/10, 17 mp, 1969, Va propunem spre vanzare garsoniera situata in bloc reabilitat, pe str Daniel Barcianu 31, in vecinatatea Pta Alba Iulia, et 3/10,constr 1979, 17 mp utili.actele la zi.Se percepe comision de 3% **36.000 €;** ☎0761.200.831 Smchristian13@yahoo.com

329. **Piata Alba Iulia, rond, et. 11/13, vand garsoniera, sunt proprietarul, spatele blocului, pret negociabil, 100.000 €; ☎0763.746.911/ 0732.368.268**

330. **Piata** Sudului, Gama Residence Oltenitei, Berceni, garsoniera. dec., et. 5/5, 30 mp, 2012, **51.500 €;** ☎0725.957.934 silviu.cioaba@zonadesud.ro

331. **Piata** Universitatii, metrou, proprietar, vand semidec., et. 1/7, 10 mp, 1937, minigarsoniera contorizata, in zona Armeneasca langa Bd. Carol 1 **14.500 €;** ☎0785.710.915

332. **Pipera** Plaza, semidec., et. 8/8, 41 mp, 2024, vand garsoniera 5 Residence Pipera Plaza, etaj 8 cu toate utilitatile. Mai multe detalii la telefon. Dispun si de un loc de parcare de 16.000 plus TVA, **100.000 €;** ☎0784.644.032

333. **Pipera** Studio dublu cu balcon in Pipera - Complex Ivory Residence dec., et. 4, 51 mp, 2022, **84.500 €;** ☎0031005076 sales@ivoryresidence.ro

334. **Pipera,** Aurel Vlaicu, dec., et. 2, 35 mp, 2008, complet mobilata si utilata, centrala proprie, aer conditional, parchet, usa metalica. Garsoniera se afla in cartierul Junior, zona linisita, rond OMV Pipera langa Gradinita Zece si Scoala Generala nr. 3, in imediata apropiere a Pipera Plaza. Pretul este negociabil. Accept credit ipotecar, nu colaborez cu agentii. **47.000 €;** ☎0738.838.883 natalie.hanea@yahoo.com

335. **Popesti** Leordeni, garsoniera cu 70 mp curte. dec., et. parter/3, 39 mp, 2023, **54.129 €;** ☎0730.888.280 george.braileanu@zonadesud.ro

336. **Popesti** Leordeni, la 3 minute de Metrou Berceni dec., et. 1/6, 35 mp, 2023, garsoniere si apartamente de vanzare situate intr-un superb Complex Rezidential pe Str. Biruintei cu centrala proprie si incalzire in pardoseala si finisaje deosebite. Pret pt. plata cash, **48.500 €;** ☎0767.377.376/ 0785.225.855 visanescumarian@gmail.com

337. **Popesti Leordeni, str. Biruintei, 5 minute metrou, et. 4/7, 33 mp, 2024, garsoniera confort 1 semidec.a, etaj 4/7, inacalzire in pardoseala, bucatria mobilata, centrala proprie, gresie, faianta, parchet, termopan, aer conditionat, reducere la plata cash 43.900 €; ☎0761.532.117 lacramioara_munteanu@yahoo.com**

338. **Popesti-Leordeni,** Corvaris 5 Residence.m dec., et. parter/5, 27 mp, 2014, Proprietar vand garsoniera Popesti- Leordeni, Corvaris 5 Residence, cf. 1, 27 mp, dec., parter inalt din 5, g+f+p, exclus intermediari si agentii imobiliare, pret negociabil, **47.000 €;** ☎0732.667.410

339. **Postavarul** intersectie 1 Decembrie 1918, semidec., et. 1/10, 18 mp, 1970, stradal, bloc reabilitat, parchet, termopane, usa metalica, partial mobilata, libera **29.000 €;** ☎0728.777.132 office@ramax.ro

340. **Rahova** Ansamblu Nou Incalzire in Pardoseala dec., 41 mp, 2022, **55.350 €;** ☎0751.995.505 anisoara@tower-residence.ro

341. **Rahova,** Margeanului, 0% comision, dec., et. 1/4, 98 mp, 2024, garsoniera Rahova 15 minute Piata Unirii, constructie 2024 format din demisol + 4 etaje cu lift, garsoniera 40,32 mp + 58 mp curte total 98,32 mp **64.900 €;** ☎0732.592.007

342. **Rahova,** Sebastian, Margeanului, semidec., et. 7/10, 30 mp, 1989, direct proprietar, garsoniera complet utilata, mobilata practic, foarte confortabila, bloc reabilitat, acces facil mijloace de transport, legatura directa centru, Piata Romana, parc, centru comercial **44.500 €;** ☎0755.103.680 irinacimpoeru@yahoo.com

343. **

Imobiliare vânzări 2 CAMERE

30. **Aparatorii** Patriei, nou, 2 camere bloc tip boutique. semidec., et. 1/6, 55 mp, 2023, **73.400 €;** ☎0737.500.379/ 0737.500.379 liliana.serban@zonadesud.ro

31. **Aparatorii** Patriei, oferta plata cash semidec., et. 6/7, 47 mp, 2023, metrou Aparatorii Patriei, cel mai ieftin, cashautobuz in fata blocului, finalizare la sfarsitul anului, la 8 min. de metrou, apartament nou 2 camere, spatiul permite amenajare foarte eficienta **62.800 €;** ☎0765.712.541

32. **APARTAMENT** 2 CAMERE BLOC FINALIZAT TERASA 19 MP semidec., et. 4/4, 52 mp, 2022, **74.251 €;** ☎0722.681.655 nadiadeluca.pub@gmail.com

33. **APARTAMENT** 2 CAMERE BLOC FINALIZAT TERASA 22 MP semidec., et. 4/4, 54 mp, 2022, **76.235 €;** ☎0722.681.655 nadiadeluca.pub@gmail.com

34. **Arc** de Triumf, Domenii, Herastrau, Kiseleff, dec., et. 7/17, 87 mp, 2010, apartament exclusivist cu vedere panoramica in complexul Alia Apartments, Arcul de Triumf, 87 mp, 2 camere, 1 loc de parcare inclus, 2 bai, complet mobilat. **295.000 €;** ☎0726.321.731 sorin@squarestore.ro

35. **Arc** Triumf, Herastrau dec., et. 6/17, 82 mp, 2010, Apartament Exclusivist 2 Camere cu Vedere Panoramica in Complexul Alia Apartments, Arcul de Triumf. Bucurati-va de luxul urban in acest apartament de exceptie cu 2 camere, situat intr-unul dintre cele mai exclusiviste complexe din zona Arcul de Triumf. Acest apartament spatios de 83 mp ofera o experienta de locuit superioara, complet mobilat si utilat pentru a va asigura tot confortul de care aveti nevoie. **269.000 €;** ☎+40737772626 niculescu818@gmail.com

36. **Arcul** de Triumf, dec., et. 4/8, 38 mp, 1974, proprietar, apartament cu 2 camere, dec., bloc reabilitat termic, termopane, mobilat si utilat, aer conditionat, et. 4 din 8, zona Arcul de Triumf, **82.000 €;** ☎0723.408.129

37. **Avangarde** City, mutare imediata, TVA 9% inclus. et. 4/7, 49 mp, 2023, Avangarde City va oferă spre vanzare apartamente de 2 camere, tipuri diferite, **56.900 €;** ☎0740.501.047/ 0723.159.580 vanzari2@avangardecity.ro

38. **Aviatiei** dec., et. 2/4, 63 mp, 1987, vanzare apartament 2 camere Aviatiei, sector1 **150.000 €;** ☎0723.359.225 mariantudor2002@yahoo.com

39. **Aviatiei** Nicolae G Caranfil Adiacent la catevă minute de Parcul Herastrau, confort 1 dec., 56mp, etajul 1/4, bloc 1984 reabilitat, cu gresie, faianta, parchet, termopane, acte la zi, pozitie excelenta, merita vazut ! **133.000 €;** ☎0728.879.796

40. **Aviatiei,** Av. Alexandru Serbanescu, Pasaj Baneasa apartament 2 camere, confort 1 dec. cu bucataria open space, etajul 1/4, 55 mp, bloc 2012, cu toate imbunatatirile, centrala proprie, mobilat utilat modern, acte la zi, liber, pozitie excelenta **137.000 €;** ☎0728.879.796

41. **Aviatiei,** Metrou Aurel Vlaicu, Elvila, AVAS. dec., et. 4/6, 2019, Aviatiei Elvila. Pod Baneasa - apartament 78 mp, cu terasa deschisa, vedere libera.Nu a fost inchiriat vreodata !Locul de parcare nu este inclus in pretul afisat ! **240.000 €;** ☎0721.157.677 immobil4u@yahoo.com

42. **Aviatiei,** vanzare apartament modern, et. 3/11, 60 mp, 2020, Vino sa vezi noua ta locuinta in nordul Bucurestiului!Suprafata utila: 60.10 mp. Disponibil la etajele: 3, 6, 9 si 10.Pret: 187.500 Euro + TVA. Loc de parcare inclus in pret. **187.500 €;** ☎0722.200.926

43. **Aviatiei,** vanzare apartament modern, dec., et. 10/11, 60 mp, 2020, Vino sa vezi noua ta locuinta in nordul Bucurestiului.Suprafata utila: 60.70 mp. Disponibil la etajele: 5, 7 si 10.Pret: 192.500 Euro + TVA. Loc de parcare inclus in pret, **192.500 €;**

44. **Aviatiei,** vanzare apartament modern, dec., et. 3/11, 57 mp, 2020, Vino sa vezi noua ta locuinta in nordul Bucurestiului. Suprafata utila 57.20 mp. Disponibil la etajele 3 si 4, pret 218.000 Euro. Loc de parcare inclus in pret, **218.000 €;** ☎0722.200.926

45. **Avitatiei** Nicolae G. Caranfil aproape de Parcul Herastrau, confort 1 dec., 54mp, etajul 3, bloc 1987, cu imbunatatiri decente, mobilat/nemobilat, acte la zi, poitie excelenta, merita vazut ! **123.000 €;** ☎0728.879.796

46. **B-dul** Alexandru Obregia, str. Straduintei apartament 2 camere semidec., et. parter/10, 51 mp, 1970, **71.500 €;** ☎0737.500.379/ 0737.500.379 liliana.serban@zonadesud.ro

47. **B-dul** Basarabia, Stadionul National, semidec., et. 4/4, 42 mp, 1970, la 15 min de metrou Muncii, de Decebal, Calarasi, 2 cam semidec.e, bloc rusesc din 1970, etaj 4/4, bloc reabilitat, **61.800 €;** ☎0722.211.146 antonykareka@yahoo.com

48. **B-dul** Chisinau in apropiere de intersectia Diham dec., et. 8/8, 51 mp, 1984, proprietar vand apartament 2 camere, in curs de avelopare, termopane tripan montate acum, apartament reconditionat. **78.500 €;** ☎0723.358.977/ 0728.300.776 afroditaand@yahoo.com

49. **B-dul** Nicolae Grigorescu parc IOR, parculet Titan. circular, et. 7/10, Vanzare 2 cam., circular, et. 7/10, fara imbunatatiri, zona verde, deosebita, parc IOR, parculet, Titanei, stradal, vedere spate. Super pret, 66.500 E, discutabil, **66.500 €;** ☎0722.414.299

50. **Baba** Novac intersectie Campia Libertatii, parc IOR dec., et. 5/10, 53 mp, 1972, 10 minute metrou, Muncii, bloc reabilitat, termopane, fara imbunatatiri, liber **70.000 €;** ☎0728.777.132 office@ramax.ro

51. **Baba** Novac intersectie Campia Libertatii, parc IOR dec., et. 5/10, 53 mp, 1972, 10 minute metrou, Muncii, bloc reabilitat, termopane, fara imbunatatiri, liber **70.000 €;** ☎0732.135.471 ramax10@yahoo.com

52. **Baba** Novac intersectie Mihai Bravu, Dristor, semidec., et. 5/10, 60 mp, 1965, 3 minute metru si 5 minute parc IOR, bloc reabilitat, gresie, faianta, parchet, termopane usa metaica, bacon pe toata suprafata apartamentului, AC, partial mobilat si utilat **82.000 €;** ☎0728.777.132 office@ramax.ro

53. **Baba** Novac intersectie Tuculescu restaurant Rucar semidec., et. 6/10, 51 mp, 1967, 10 minute metrou Dristor, 2 minute parc, bloc reabilitat, stradal, complet renovat 2024, instalatii electrice si sanitare schimbate, gresie, faianta, parchet, temopane, usa metalica, geam baie, liber, **84.000 €;** ☎0732.135.471 ramax10@yahoo.com

54. **Baba** Novac intersectie Tuculescu restaurant Rucar, semidec., et. 6/10, 51 mp, 1967, 10 minute metrou Dristor, 2 minute parc, bloc reabilitat, stradal, complet renovat 2024, instalatii electrice si sanitare schimbate, gresie, faianta, parchet, temopane, usa metalica, geam baie, liber, **84.000 €;** ☎0728.777.132 office@ramax.ro

55. **Baba** Novac, dec., et. 3/10, 49 mp, 1965, apropiere parc, metrou, superb, inchiriat actualmente, ideal investitie **75.000 €;** ☎0753.075.109

56. **Baba** Novac, parc IOR, 10 minute metrou Dristor semidec., et. 9/10, 51 mp, 1967, chiar pe Reconstructiei, bloc reabilitat, renovat complet, gresie, faianta, parchet, termopane, usa metalica, instalatii electrice si sanitare schimbate, toate actele, **75.000 €;** ☎0732.135.471 ramax10@yahoo.com

57. **Baba** Novac, parc IOR, 10 minute metrou Dristor, semidec., et. 9/10, 51 mp, 1967, chiar pe Reconstructiei, bloc reabilitat, renovat complet, gresie, faianta, parchet, termopane, usa metalica, instalatii electrice si sanitare schimbate, toate actele, **75.000 €;** ☎0728.777.132 office@ramax.ro

58. **Bachus,** sector 5 dec., et. 2/4, 62 mp, 2016, bloc 2016, vecini civilizati, et 2/4, ap cf 1 dec., 62, 26mp, balcon inchis, centrala proprie, luminos, orientare est-vest, baie cu geam, bucatarie separata, liber, acte la zi, parcare imediata **65.000 €;** ☎0767.480.826 diana13business@yahoo.com

59. **Baciului** Baduc et. 3/4, 38 mp, vand apartament 2 camere cof 2, renovat in totalitate liber toate actele, apa calda gaze, caldura radet, pret disc. **36.000 €;** ☎0763.581.790

60. **Baneasa,** full house: apartament, parcare, boxa, apartament 2 camere, semidec., et. 4/5, 58 mp, 2012, **139.000 €;** ☎0749.067.475 comunicari@danieldobre.ro

61. **Basarabia** et. parter/8, 52 mp, 1983, adiacent, aproape Miramar, ctie 1983, cf1, parter, 52mp, complet renovat total, g+f+p+t+um, bucatarie mobilata, bl. reabilitat termic, mega mall, scoala, cadastru intabulare merita vazut **76.000 €;** ☎0761.749.316/ 0722.824.757

62. **Basarabia** 53 mp, Campia Libertatii, Sectia Financiara, cf1, etaj 9, balcon inchis, 53mp, curat, locuibil, bl. reabilitat termic, scara curata, zona verde, civilizata, aproape parc ior, cadastru intabulare disc **62.000 €;** ☎0761.749.316/ 0722.824.757

63. **Basarabia** semidec., et. 5/10, 57 mp, 1968, stradal 3 min metrou C Georgian, liber, balcon pe tot apartamentul, spatios si calduros, acte la zi **64.500 €;** ☎0745.087.966/ 0727.884.946 office_treibrazi@yahoo.com

64. **Basarabia** Chisinau Nicolae Grigorescu intersectie dec., et. 8/10, 55 mp, 1984, etaj 8/10, cf. 1 dec., 55 mp, impartire superba, bloc 1984, liber, partial imbunatatiri, acte la zi, se accepta credit, cl. en. B, **69.999 €;** ☎0728.879.797 lagunaimob@yahoo.com

65. **Basarabia,** Baia de Arama semidec., et. 7/9, 54 mp, 1975, imobil stradal etaj 7/9, cf. I sdec, 54 mp, bloc 1975, reabilitat termic, cu imbunatatiri, toate actele la zi, scara curata, zona linistita, clasa en B, vizite urgent merita, se accepta credit, **71.500 €;** ☎0728.879.797 lagunaimob@yahoo.com

66. **Basarabia,** Campia Libertatii, semidec., et. 5/10, 50 mp, 1966, cf. 1, semidec. curat, liber, toate actele, acc credit, zona verde, vecinatati Mancini Interbrand, Parc IOR, National Arena, Baba Novac, Mihai Bravu, Maior Coravu, Vatra Luminoasa **60.000 €;** ☎0787.602.251

67. **Basarabia,** Chisinau, National Arena dec., et. parter/8, 50 mp, 1984, parter /8, cf.I dec., 50 mp, bloc 1984, reabilitat, acte la zi , liber /nelocuit, fara balcon, fara imbunatatiri, clasa en B usor negociabil **74.900 €;** ☎0728.879.797 lagunaimob@yahoo.com

68. **Basarabia,** National Arena, Chisinau, ap. mobilat semidec., et. parter/8, 53 mp, 1980, cf. 1, semidec., 53 mp, bloc 1980, reabilitat, toate imbunatatirile, mobilat si utilat complet, liber, acte la zi, parcare, clasa en. A, **72.000 €;** ☎0728.879.797 lagunaimob@yahoo.com

69. **Basarabia,** Parc Basarabia, . semidec., et. 2/9, 55 mp, 1975, Vand apartament 2 camere Basarabia, Parc Basarabia, situat la etajul 2 din 9, semidec., in suprafata utila de 55 mp, cu gresie, faianta, parchet, termopan, usa metalica, **80.000 €;** ☎0724.337.658 agentie6@mauwis.ro

70. **Basarabia,** Piata Muncii, Parc National semidec., et. 1/11, 52 mp, 1963, 5 min metrou pozitie de exceptie, et. 1/11, cf. 1, semidec, 52 mp, bloc reabilitat termic, geam la baie, orientat pe Est, toate imb., g+f+p+t, usa metalica, aer conditionat, cadastru si intabulare, liber, pret negociabil. **69.900 €;** ☎0724.336.834

71. **Bdul** Metalurgiei, Drm Binelui dec., et. 3/4, 2013, vind apartament 2 camere dec. an constructie 2013 suprafata utila 48 mp complet mobilata proprietar, balcon inchis, balcon inchis termopan. Apartamentul este disponibil imediat , se vinde numai in conditiile aratate mai sus, este situat la 10 min de metrou iar in proximitate se gasesc magazine si centre comerciale. **60.000 €;** ☎0723.717.544 marian_cosa_nostra@yahoo.com

72. **Berceni** semidec., et. 9/10, 40 mp, 1975, Liber ,ap 2 camere, et 9/10,bloc reabilitat ,loc parcare, mobilat, utilat, cadastru, intabulare **45.000 €;** ☎0723.389.967

73. **Berceni** Bloc nou - 2 camere open space - Metrou Berceni 15 min et. 3/6, 55 mp, 2023, **62.000 €;** ☎0725.957.934 silviu.cioaba@zonadesud.ro

74. **Berceni** Dedeman, curte parcare dec., et. parter/4, 80 mp, 2022, Apartament 2 camere dec., liber, bloc nou 2022, parter/4, balcon, gradina proprie 38 mp, centrala proprie, living, balcon, 1 loc parcare 2000 euro, magazine, piata, Dedeman, Grand Arena, Metro, **85.000 €;** ☎0722.217.638 viofull@yahoo.com

75. **Berceni** Drumul Gazarului semidec., et. 4/4, 40 mp, 1975, Vand 2 camere sd etaj 4/4, renovat centrala termica, mobilat utilat, cadastru intabulare **50.000 €;** ☎0723.389.967

76. **Berceni** Drumul Jilavei Ap. Patriei ocazie an 2022 dec., et. 5/7, 2023, Agentia Fullimobiliare oferta apartament 2022 dec., etaj 5/7, mobilat, utilat, liber, nelocuit, aer conditionat, dormitor, living, bucatarie, centrala proprie, balcon inchis, **78.500 €;** ☎0722.217.638 viofull@yahoo.com

77. **Berceni** Luica semidec., et. 9/10, 50 mp, 1976, ap 2 camere, cf 2, semidec., et 9/ 10. bloc anvelopat, casa scarii renovata, lift reconditionat. apartamentul se vimde complet utilat, mobilat (ac, frigider, aragaz, masina spalat). Acte la zi **45.000 €;** ☎0720.039.035/ 0761.609.243 columbia.imobiliar@yahoo.com

78. **Berceni** Luica semidec., et. 7/10, 40 mp, 1975, liber ,ap 2 camere, cf 7/10, gresie, faianta, parchet, termopan, 48000 euro, cadastru, intabulare **48.000 €;** ☎0723.389.967

79. **Berceni** Metalurgiei Metrou Aparatorii Patriei dec., et. 2/5, 58 mp, 2020, Apartament de vanzare situat in cel mai mare Complex Rezidential din zona de Sud a Bucurestiului Metalurgiei Park situat la et.2/5,dec,construit in anul 2020,se vinde mobilat utilat ca in poze,+9% Tva **77.100 €;** ☎0767.377.376/ 0785.225.855 visanescumarian@gmail.com

80. **Berceni** Metrou vanzare apartament 2 camere dec., et. 3/6, 53 mp, 2023, **59.175 €;** ☎0726.375.629 florin.alecu@zonadesud.ro

81. **Berceni** Metrou, Popesti-Leordeni, dec., et. 5/6, 53 mp, 2024, doua camere nou langa metrou aproape gata,apartament 2 camere nou langa metrou aproape gata, se preda la cheie, finisaje la alegere, contorizat individual, **55.000 €;** ☎0765.712.541

82. **Berceni** Mon Rezidence dec., et. 4/8, 55 mp, 2016, Popesti-Leordeni Mon Rezidece str Amurgului et 4/8 dec, bloc 2016, parchet, termopan, mobilat utilat complet, loc parcare, zona civilizata, **75.000 €;** ☎0785.225.855/ 0767.377.376 madalinmarvis@yahoo.com

83. **Berceni** Noua casa! Acte gata! Metrou Berceni dec., et. 4/6, 56 mp, 2024, Noua casa! Acte gata! Metrou BerceniContorizat individual si legatat la toate utilitatile: apa, gaz, curent, canalizare.Centrala proprie si calorifere. Se preda finisat, la cheie. **61.800 €;** ☎0765.712.541

84. **Berceni** Piata Resita et. 1/4, 38 mp, vand apartament 2 camere cof2 liber accept si credit apartamentul trebuie renovat pret disc. **47.000 €;** ☎0763.581.790

85. **Berceni** piata Sudului semidec., et. parter/4, 50 mp, 1970, negociabil ,o statie metrou apartament 2 camere confort 1, st 50 mp, parter/4, bloc reabilitat termic, apartamentul este curat, renovat de 3 ani, g, f, p, t,um, boxa subsol, vedere pe fata. bloc S **64.800 €;** ☎0720.039.035/ 0761.609.243 columbia.imobiliar@yahoo.com

86. **Berceni** Studio 2 camere la 4 minute Metrou Berceni - finisaje top et. 1/6, 45 mp, 2023, **63.500 €;** ☎0725.957.934 silviu.cioaba@zonadesud.ro

87. **Berceni,** dec., et. 5/6, 62 mp, 2022, imobil este situat la etajul 5 din 6 al unui ansamblu rezidential nou construit in 2022 pe structura de beton cu pereti de caramida. Este amplasat catre sud-vest. Bloul dispune de 2 lifturi. Locuinta este compusa din vestibul + hol, bucatarie, baie, dormitor si living cu acces in balcon. Suprafata utila este de 56,40mp + terasa de 4,90mp, avem asadar suprafata totala de 61,3mp. Se vinde precum in poze. Mobilierul din bucatarie a fost facut pe comanda din MDF si MDF lucios, si vine utilat complet. Apartamentul nu a fost gandit pentru vanzare, a fost achizitionat in 2022 finisat spre sfarsitul anului. Totul este nou. Confortul termic este realizat prin intermediul centralei termice proprii. Dispune de aparelele, CCTV, cablu tv + internet. Nu dispune de loc de parcare, dar se pot inchiria si cumpara in zona. **83.000 €;** ☎0736.122.322 constantinconteanu78@gmail.com

88. **Berceni,** semidec., et. 7/8, 50 mp, 1968, Soseaua Giurgiului, bloc reabilitat termic, balcon, aer conditionat, pozitie deosebita, adiacent Mega Image, Piata Progresul, metrou Eroii Revolutiei **58.000 €;** ☎021.319.78.04/ 0724.257.295 silviuatlas@yahoo.com

89. **Berceni,** dec., et. 7/7, 50 mp, 1970, Soseaua Giurgiului, bloc reabilitat termic, dec., balcon, pozitie deosebita, adiacent Mega Image, Piata Progresul, metrou Eroii Revolutiei, **57.000 €;** ☎021.319.78.04/ 0724.257.295 silviuatlas@yahoo.com

90. **Berceni,** 2 camere cf.2. ocazie semidec., et. 4/4, 37 mp, 1977, Apartamentul arata foarte bine, usi noi, parchet, gresie si faianta, centrala termica, contor gaze, termopan, mobila bucatarie pe comanda. OFERTA "AMA IMOBILIARE" **50.000 €;** ☎0758.244.257/ 0743.933.571 amaimobiliaare.office@gmai.com

91. **Berceni,** Aleea Resita, etaj 4, bloc reabilitat, apartament 2 camere 40 mp semidec., et. 4/4, 40 mp, **37.000 €;** ☎0774.429.021 smart2investestate@gmail.com

92. **Berceni,** Aparatorii Patriei, M. Dimitrie Leonida dec., et. parter/5, 49 mp, 2018, apartament de vanzare situat in zona Berceni - Aparatorii Patriei la 5 minute de metrou Dimitrie Leonida, la parter din 5, dec., 49 mp, mobilat, utilat lux, **68.900 €;** ☎0767.377.376/ 0785.225.855 marian_visanescu@yahoo.com

93. **Berceni,** Brancoveanu, Luica, bloc reabilitat cf.2, 35 mp, parter / 10, semidec., stare buna, acte ok, fara balcon, agentie **48.000 €;** ☎0775.237.139

94. **Berceni,** Brancoveanu, Orasel, dec., et. 1/8, 55 mp, 2 camere, cf. 1, dec., imbunatatiri, g, f, p, t, um, 1/8, toate actele la zi, ocazie, ideal investitie **50.000 €;** ☎0766.862.569

95. **Berceni,** Brancoveanu, Str. Covasna, dec., et. 4/10, 50 mp, 2 camere, cf. 1, dec., renovat total, acte la zi, ideal investitie, **66.500 €;** ☎0766.862.569

96. **Berceni,** Bulevardul Metalurgiei, dec., et. parter/8, 2 min. Grand Arena, Hornbach, cu balcon, parter inalt, deoarece blocul are si demisol, are gresie, faianta, parchet, termopan, centrala, liber, se preteaza pentru cabinet medical, avocatura etc. **75.000 €;** ☎0730.421.581

97. **Berceni,** Giurgiului, Luica, stradal, ocazie semidec., et. 9/10, 39 mp, 39 mp, et. 9/10, semidec. bloc reabilitat, mobilat, utilat, ac, tv, 2 lifturi, acte ok, accepta credit, agentie, comision minim. Doar te muti **44.800 €;** ☎0775.237.139

98. **berceni,** luica, et. 7/10, 38 mp, vand apartament 2 camere cf. 2, cu balcon, liber, accept si credit, se vinde cum e in poze, toate actele, pret 50000 euro disc., **50.000 €;** ☎0763.581.790

99. **Berceni,** Luica, Piata Sudului, semidec., et. 2/4, 38 mp, 1974, apartament 2 camere, etajul 2/4, total nou, impecabil, matreriale premium, bucatarie mobilata, total schimbat, g, f, p, t, instalatii, cadastru, intabulare, liber, 3 min. STB 5 statii metrou, **51.000 €;** ☎0720.039.035/ 0761.609.243 columbia.imobiliar@yahoo.com

100. **Berceni,** Luica, Resita, et. 9/10, 40 mp, 2 camere, cf. 2, mobilat, utilat, imbunatatiri, balcon, ap. este pretabil si pentru inchiriere, acte la zi, ideal investitie, liber, bloc reabilitat **45.000 €;** ☎0766.862.569

101. **Berceni,** Metalurgiei semidec., et. parter/4, 42 mp, 1980, Apartament 2 camere Berceni Metalurgiei (metrou Dimitrie Leonida), 42 mp, parter/4 cu balcon **39.900 €;** ☎0732.592.007 florentinaimob2@gmail.com

102. **Berceni,** Metrou Dimitrie Leonida la 500 m, dec., et. 3/4, 52 mp, 2018, Berceni, Metrou Dimitrie Leonida la 5 min., apartament 2 camere 52 mp, etaj 3/4, an 2018, centrala termica, loc parcare, mobilat, utilat, 61500, **61.500 €;** ☎0767.299.965/ 0733.373.436

103. **Berceni,** Nitu Vasile semidec., et. 2/4, 59 mp, 1970, De vanzare, apartament 2 camere, (posibil mobilat, utilat), 2/4, acces usor metrou, scoala, gradinita, policlinica, piata. **65.000 €;** ☎0731.551.555/ 0731.551.555

104. **Berceni,** Oltenitei, 2 camere cu bucataria mobilata, rate, dec., et. 3/4, 50 mp, 2022, **64.000 €;** ☎0725.957.934 silviu.cioaba@zonadesud.ro

105. **Berceni,** Oltenitei, rate dezvoltator, 2 camere cu terasa mare. dec., et. 1/4, 69 mp, 2022, **88.000 €;** ☎0725.957.934 silviu.cioaba@zonadesud.ro

106. **Berceni,** Piata Resita, Cultural, 2 camere dec., et. 4/4, 48 mp, 1973, **57.500 €;** ☎0720.721.735 marcela.tupea@goldmcbimobiliare.ro

107. **Berceni,** Piata Sudului Secuilor semidec., et. parter/8, 50 mp, 2 camere, semidec., cf.1, parter, fara imbunatatiri, acte la zi, ideal investitie, pret fix, **52.000 €;** ☎0766.862.569

108. **Berceni,** Piata Sudului, semidec., et. 3/4, 50 mp, 1965, renovat total, apartament 2 camere, confort 1, semidec., su 50 mp, bine situat, etajul 3/4 cadastru, intabulare, liber, **74.300 €;** ☎0720.039.035/ 761609243 columbia.imobiliar@yahoo.com

109. **Berceni,** Piata Sudului, 3 minute de metrou, cash semidec., et. 7/9, 54 mp, 1965, cf. 1, 54 mp, et. 7/9, semidec. stare buna, balcon mare, bloc situat in planul 2, acte ok, risc seismic 2, agentie **49.999 €;** ☎0775.237.139

110. **Berceni,** Piata Sudului, ideal credit semidec., et. 3/10, 37 mp, 1972, negociabil, 5 minute metrou, Nitu Vasile, apartament 2 camere, semidec., et. 3/10, mobilat si utilat complet, cu balcon si mobila noua, foarte bine situat, **55.000 €;** ☎0720.039.035/ 0761.609.243 columbia.imobiliar@yahoo.com

111. **Berceni,** Resita, Urziceni, semidec., et. 1/4, 38 mp, 1970, negociabil, 5 statii metrou, apartament 2 camere, etajul 1/4, confort 1, st 38 mp, bloc curat, calduros, mobilat si utilat complet, cadastru, intabulare, chiar merita vazut, **47.900 €;** ☎0720.039.035/ 0761.609.243 columbia.imobiliar@yahoo.com

112. **Berceni,** sector 4 dec., et. 3/4, 44 mp, 2014, Apartament 2 camere, Berceni- Metalurgiei, mobilat si utilat.Proprietar **75.000 €;** ☎0786.072.181 eduard985@yahoo.com

113. **Berceni,** str. Drumul Binelui, dec., et. 4/5, 2015, apartament 2 camere dec., etaj 4/5 cu lift, centrala proprie, bloc construit 2015, situat la 3 min. de Lidl Metalurgiei, 10 min. metrou Aparatorii Patriei, Grand Arena. Pretabil investitie. **55.900 €;** ☎0733.848.277 razvan_nike@yahoo.com

114. **Berceni, Vitan Barzesti, semidec., et. 2/10, 53 mp, 2022, 2 camere confort 1, semidec., etaj 2/10, cadastru intabulare, liber, gresie, faianta, parchet, termopan, centrala proprie 79.500 €; ☎0749.117.424 lacramioara_munteanu@yahoo.com**

115. **Berceni-** Alexandru Obregia dec., et. 4/9, 51 mp, 1971, Particular.Ap.2 camere cf 1 dec.,51 mp SU.renovat complet:-gresie si faianta,-parchet,-termpan,-usi noi,-usa metalica,-obiecte sanitare noi,-instalatii noi.Bloc curat.Toate actele. **68.000 €;** ☎0792.863.986

116. **Berzei,** Dinicu Golescu ap. cu 2 camere de vanzare in vila semidec., et. 2/2, 32 mp, 1947, **59.998 €;** ☎0747.140.370 office@syntaximob.ro

117. **Braila,** Viziru, et. 3/10, 38 mp, vand apartament in Braila zona Viziru 3, bloc E4. Etaj 3 din 10, 38 mp, 2 camere nemobilate, centrala termica, geamuri termopan. Pret negociabil tel. **36.000 €;** ☎0770.557.436 argesanupetrica@yahoo.com

118. **Brancoveanu** dec., et. parter/10, 40 mp, 1973, 3Lamotesti 2 camere comfort 2 dec, parter/10 cu balcon liber imbunatatiri instalatii schimbate **47.000 €;** ☎0773.910.634

119. **Brancoveanu** - Grand Arena - 2 bai, 2 camere, dec., et. 3/5, 61 mp, 2023, **71.900 €;** ☎0737.811.000 stefan.oana@zonadesud.ro

120. **Brancoveanu** - Luica semidec., et. 9/10, 39 mp, 1975, Va prezentam spre vanzare apartament 2 camere cub suprafata de 39 mp, semidecomantat, etaj 9/10, bloc reabilitat in 2023, situate in zona Brancoveanu - Luica. **45.900 €;** ☎0726.764.420/ 0722.570.823 office@creativebrokers.ro

121. **Brancoveanu** - Turnu Magurele Apartament 2 camere dec., et. 7/9, 2022, 2 camere, cu suprafata de 58 mp situat de etajul 6/9, intr-un bloc constructie 2022, recent renovat **81.500 €;** ☎0726.764.420/ 0722.570.823 office@creativebrokers.ro

122. **Brancoveanu** Drumul Gazarului Renovat semidec., et. 3/4, 40 mp, 1975, **47.000 €;** ☎+40723586100 contact.imobiliare8@gmail.com

123. **Brancoveanu** Metrou Parc semidec., et. 3/3, 50 mp, 2014, Vanzare, apartament deosebit, mobilat,utilat. Pretabil locuit/investitie, inchiriat, apropare de metrou Brancoveanu, sector 4. **110.000 €;** ☎0731.551.555/ 0731.551.555 acordgrup@gmail.com

124. **Brancoveanu** Oraselui Copilor, metrou dec., et. 7/8, 63 mp, 1988, Apartament 2 camere dec., 63mp, doua balcoane, bloc 1988, etaj 7/8, suprafata generoasa, la aproximativ 8 minute fata de oricare dintre Metrou Eroii Revolutiei sau Brancoveanu, parc. **106.700 €;** ☎0757.522.847 daniela.ghinea@gmail.com

125. **Brancoveanu** Vanzare Apartament 2 Camere Decomandat Bdul.Ctin.Brancoveanu dec., et. 1/8, 62 mp, 1987, **105.000 €;** ☎0736.378.588 gabrielbucuriuvo@gmail.com

126. **Brancoveanu,** dec., et. 4/4, 50 mp, 1973, str. Stoian Militaru confort 1 dec., etaj 4/4, bloc reabilitat, in apropiere scoala, gradinita, piata liber, buc. mobilata, dressing, **65.000 €;** ☎+40726115646/ +40726115646

127. **Brancoveanu,** 2 camere dec., 0% comision dec., et. 8/8, 53 mp, 2022, **82.000 €;** ☎0737.811.000 stefan.oana@zonadesud.ro

128. **Brancoveanu,** Budimex, semidec., et. 2/8, 52 mp, 1970, vanzare apartament 2 camere Brancoveanu, Budimex, stradal, semidec., cf. I, liber, **59.900 €;** ☎0729.332.360 lucian.pascu@yahoo.com

129. **Brancoveanu,** Comision 0%, vanzare apartament 2 camere- semidec., et. 55, 35 mp, 1973, **49.900 €;** ☎0747.607.626 despescu.claudia@gmail.com

130. **Brancoveanu,** Grand Arena Mall 2 camere cu 2 bai, video dec., et. 1/5, 64 mp, 2024, **79.900 €;** ☎0737.500.374 costi.draghici@zonadesud.ro

131. **Brancoveanu,** Lamotesti, semidec., et. 3/4, 37 mp, 1975, ap. 2 cam., et. 3/4, semidec., 37 mp, an 1975, zona verde, acces statii STB, magazine, scoala, gradinita, liber. Blocul este reabilitat termic. Pret 61.500 euro/tel. 0744349859. Comision 0, **61.500 €;** ☎0744.349.859 cesinaimob@yahoo.com

132. **Brancoveanu,** Melinesti, dec., et. 2/4, 32 mp, vand ap. 2camere cf. 2 bl. reabilitat, gresie, faianta, parchet, termopane, apa calda, caldura, gaze, Radet, pret disc., accept si credit **38.000 €;** ☎0763.581.790

133. **Brancoveanu,** Oltenitei, semidec., et. parter/10, 55 mp, 1986, Metrou Eroii Revolutiei 5 min., parter/10, semidec., bloc reabilitat, termopan, gresie, faianta, baie, bucatarie, grilaje la geamuri, se vinde cum se vede mobilat, utilat, **75.000 €;** ☎0785.225.855/ 0767.377.376 madalinmarvis@yahoo.com

134. **Brancoveanu,** Oltenitei, semidec., et. 5/10, 38 mp, 1976, Metrou Piata Sudului, et. 5/10, semidec., confort 2, gresie, faianta, parchet, termopan, balcon inchis in termopan, se vinde cum se vede in foto, parchet, liber, **53.000 €;** ☎0785.225.855/ 0767.377.376 madalinmarvis@yahoo.com

135. **Brancoveanu,** Oraselul Copiilor ideal credit bancar Negociabil, anul 1987, suprafata 63 mp, etajul 1; vis a vis Oraselul Copiilor, apartament 2 camere confort 1, dec., mare spatios, cadastru intabulare **104.500 €;** ☎0720.039.035/ 0761.609.243 columbia.imobiliar@yahoo.com

136. **Brancoveanu,** Secuilor, semidec., et. 5/10, 55 mp, 1965, doua camere, semidec., et. 5/10, necesita renovare, scara curata, zona foarte ok, acte, pret neg, **65.000 €;** ☎0723.118.778/ 0723.118.758 adrianaoleteanu@gmail.com

137. **Brancoveanu,** Secuilor, semidec., et. 1/8, 53 mp, 1967, stradal, 2 camere confort 1, semidec., etaj 1/8, apropiere metrou, imbunatatiri modeste, termopan **58.000 €;** ☎0773.910.634

138. **Brancoveanu,** Semenic, P/4, mobilat, colaborez. semidec., et. 4/parter, 38 mp, 1974, Brancoveanu - Semenic, p/4, 38 mp, stradal, civilizat, mobilat complet, acte regula, imbunatatiri noi, geam baie, gradina, mall, scoala, gradinita, pt. firma, persoane in varsta, **56.000 €;** ☎0729.654.636

139. **Brancoveanu,** str. Huedin, dec., et. 4/4, 50 mp, 1970, Biserica Sf. Arhangheli Mihail si Gavril, in apropiere sc., gradinita, parc, p-ta. Resita, zona verde, ap. Este utilat, amenajat, pret vanzare 62000 Euro discutabil. **62.000 €;** ☎0722.414.299

140. **Brancoveanu-** Piata Covasna dec., et. 4/9, 51 mp, 1971, apartament 2 camere cf 1 dec., renovat,gresie, faianta, parchet, termopan, usa metalica,usi noi, instalatii noi.Toate actele.Zona curata ,verde si linistita.Merita vizionat. **68.000 €;** ☎0732.863.986

141. **Brezoianu,** Sala Palatului, Cismigiu, dec., et. 4/6, 47 mp, 1962, apartament 2 camere, confort 1, dec., etaj 4/6, mobilat, utilat, termopane, usa metalica, gresie, faianta, parchet clasic, geam baie, balcon, aer conditionat, langa Sala Palatului si Cismigiu, **135.000 €;** ☎0722.568.283 grigilinca@yahoo.com

142. **Bucur** Obor, 10 minute metrou, pe Ferdinand, semidec., et. 3/4, 50 mp, 1965, bloc 4 etaje, reabilitat, stradal, termopane, fara imbunatatiri, liber **72.000 €;** ☎0728.777.132 office@ramax.ro

143. **Bucurestii** Noi - Jiului semidec., et. 9/10, 57 mp, 1967, proprietar vand apartament cu 2 camere situat in intersectia Bucuresti Noi cu Jiului la 2 minute de metrou. Se poate vinde mobilat si utilat. Zona verde,linistita,ideal pentru familii. Balcon spatios, inchis, et 9/10, panorama superba. **84.800 €;** ☎0758.885.694 mihai.stegerean@yahoo.com

144. **Bucurestii** Noi, Laminorului, Afi City, dec., et. 9/10, 39 mp, 1980, proprietar ap. 2 camere, renovat integral cu instalatii noi, mobila pe comanda, metrou Afi City (Mall) str. Episcop Vulcan nr. 26, et. 9 din 10. Priveliste deosebita cu vedere spre lac. Toate dotarile. Este inchiriat pana in august 2024. Se poate prelua sau nu chiriasul **72.000 €;** ☎0722.173.381 cristikungfu@gmail.com

145. **Bucurestii** Noi, metrou Jiului, semidec., et. 4/7, 56 mp, 1970, renovat 2021, instalatii electrice+sanitare noi, bloc reabilitat termic, **86.888 €;** ☎0729.954.445

146. **Bucurestii** Noi, zona Pod Constanta, dec., et. 1/3, 53 mp, 1953, stradal, apartament 2 camere, dec., etaj 1 din P + Mezanin + 3 etaje (bloc rusesc), suprafata utila 53 mp + balcon 6,70 mp + boxa 3,22 mp, total util 62,92 mp, **95.500 €;** ☎0722.511.217/ 0762.628.915 uigimob@yahoo.com

147. **Bulevardul** Timisoara, nr 14, dec., et. 10/11, 65 mp, 2024, Apartament cu 2 camere Tip E, Exigent Faza 5 , dec. , 64,63 suprafata utila totala , situat intre Piaţa Mall şi Afi Cotroceni. **123.500 €;** ☎0738.713.283

Imobiliare vânzări 2 CAMERE

251. **Doua** camere, Militari, metrou Pacii, zona Barsanesti dec., et. parter/4, 58.00 mp, 1978, **75.000 €;** ☎0760.654.542 george.concept@yahoo.com

252. **Dristor** dec., et. 10/10, 1968, Camil Ressu,cf I dec, intrare stradala, vedere spate, eliberabil imediat, pozitie deosebita, 5 min piata Ramnicu Sarat, metrou, Parklake, intre scolile 54 si 88, gradinita nr 3 in imediata apropiere, **65.000 €;** ☎0745.087.966/ 0727.884.946 office_treibrazi@yahoo.com

253. **Dristor** semidec., et. 10/10, 50 mp, 1982, Se vinde apartament cu 2 camere, dotat cu centrala proprie, amplasat pe str. Complexului la 2 minute de mers pe jos pana la metrou Dristor 1/2. Se vinde complet mobilat si utilat, disponibil pentru mutare imediata. Se accepta credit. Direct proprietar. **83.000 €;** ☎0771.074.840 dutulescu_vlad@yahoo.com

254. **Dristor** adiacent semidec., et. 2/4, 39 mp, 1974, Cf 2, sdec, gresie, faianta, parchet, termopan, toate actele, acc credit, vecinatati: Ramnicu Sarat, Calea Vitan, Ramnicu Valcea **49.900 €;** ☎0787.602.251

255. **Dristor** Camil Ressu dec., et. 10/10, 53 mp, 1978, Ap 2 camere dec., mobilat, utilat ,gresie, faianta parchet, termopan, curat, 2 min metrou, bl reabilitat, cad, intabulare, se accepta credit **87.000 €;** ☎0723.389.967

256. **Dristor** Camil Ressu - 5,7 minute metrou dec., et. 3/4, 49 mp, 1970, Apartament de 2 camere dec., renovat, instalatie electrica si sanitara schimbate.Scara curata cu doar 3 ap pe palier.Se Vinde mobilat si utilat daca se doreste **79.000 €;** ☎0769.651.162

257. **Dristor** Str Istrei la 10 min de metrou, dec., 52mp, etajul 7/8, bloc 1984 reabilitat cu 2 lifturi, decent, fara imbunatatiri, acte la zi, zona linistita, merita vazut ! **80.000 €;** ☎0728.879.796

258. **Dristor** x Baba Novac, metrou dristor la 7 min semidec., et. 3/4, 50 mp, 1975, Str Camil Ressu adiacent, vedere deschisa, Park Lake si IOR la 5 min, metrou Dristor la 7 min, et 3/4, bloc reabilitat termic, fara risc, semi-mobilat, bucatarie open space, mobilat si utilat, liber. **78.000 €;** ☎0799.666.104

259. **Dristor** x Camil Ressu, metrou dristor la 5 min. semidec., et. 8/10, 49 mp, 1970, Str. Camil Ressu, vedere laterala, metrou Dristor la 5 min, Parc IOR si mall park lake la 3 min, et 8/10, bloc reabilitat termic, fara risc seismic, Imb: g,f,p, um, ac, mobilat si utilat, liber. **78.000 €;** ☎0799.666.104

260. **Dristor,** semidec., et. 9/10, 50 mp, 1967, Camil Ressu, 5 min. metrou, 3 min. piata Rm Sarat, liber, bloc anvelopat, acte la zi, langa Scoala 88, parc IOR, ParkLake.Bloc pozitionat pe unul dintre cele mai frumoase bulevarde din Bucuresti **75.000 €;** ☎0745.087.966/ 0727.884.946 office_treibrazi@yahoo.com

261. **Dristor,** 10 minute metrou, parc IOR, semidec., et. 6/10, 51 mp, 1967, chiar pe Baba Novac, restaurant Rucar, bloc reabilitat, stradal, complet renovat 2024, instalatii electrice si sanitare schimbate, gresie, faianta, parchet, termopane, usa metalica, geam baie, liber, **84.000 €;** ☎0732.135.468 office@ramax.ro

262. **Dristor,** 2 camere, loc parcare, ideal investitie dec., et. parter/5, 58 mp, 2005, Proprietar2 camere 58 mpDristor (Istriei)Decomandat (bucatarie open space)Parter din 5Bloc 2005Loc de parcareBoxa pentru depozitareCentrala termica ViessmannVedere Sud **105.900 €;** ☎0773.877.466

263. **Dristor,** 2 camere, loc parcare, ideal investitie, dec., et. parter/5, 58 mp, 2005, dec. bloc 2005, 58 mp, parter din 5, centrala termica, loc parcare. Ideal investitie, **105.900 €;** ☎0773.877.466

264. **Dristor,** 2 camere, loc parcare, ideal investitie. dec., et. parter/5, 58 mp, 2005, Proprietar2 camere 58 mpDristor (Istriei)Decomandat (bucatarie open space)Parter din 5Bloc 2005Loc de parcareBoxa pentru depozitareCentrala termica ViessmannVedere Sud **105.900 €;** ☎0773.877.466

265. **Dristor,** 5 minute metrou vav parc IOR si mall semidec., et. 7/10, 53 mp, 1968, stradal pe Liviu Rebreanu, bloc reabilitat, vedere spate, gresie, faianta, parchet, termopane, usa metalica, partial mobilat si utilat, geam baie, liber, toate actele **80.000 €;** ☎0732.135.471 ramax10@yahoo.com

266. **Dristor,** Baba Novac 3 minute metrou semidec., et. 5/8, 55 mp, 1964, etaj 5/10, cf. 1, semidec. 55 mp, bloc reabilitat, scara curata, imbunatatiri decente, se vinde mobilat si utilat, liber, clasa en B, usor negociabil, acces imediat metrou **81.999 €;** ☎0728.879.797 lagunaimob@yahoo.com

267. **Dristor,** Camil Ressu dec., et. 6/10, 53 mp, 1973, chiar la metrou, 3 minute piata, 5 minute mall Park Lake, dec., bloc reabilitat, termopane, gresie, faianta, parchet, usa metalica **90.000 €;** ☎0732.135.467 ramax2016@yahoo.com

268. **Dristor,** Camil Ressu, dec., et. 7/10, 53 mp, 1970, chiar la metrou, bloc reabilitat, vedere spate, dec., hol mare, liber, necesita renovare, **82.000 €;** ☎0732.135.467 ramax2016@yahoo.com

269. **Dristor,** Camil Ressu, maxim 5 min. metrou, stradal dec., et. 3/4, 49 mp, 1971, etajul 3/4, cf. 1, dec., 49 mp, bloc 1971, cu imbunatatiri, instalatii sanitara si radiatore inlocuite, gresie, faianta, parchet, termopan, usa metalica, liber, clasa en. B, vizite urgent, pret fix **78.500 €;** ☎0728.879.797 lagunaimob@yahoo.com

270. **Dristor,** la maxim 2 minute de metrou dec., et. 6/10, 53 mp, 1973, etaj 6/10, bloc 1973 , 53 mp, cu imbunatatiri, acte la zi, imobil nereabilitat, se accepta credit, acces imediat metrou, program luni-sambata 09.00 -19.30 **86.700 €;** ☎0728.879.797 lagunaimob@yahoo.com

271. **Dristor,** Laborator, dec., et. 5/8, 51 mp, 1984, 2 camere Dristor - Laborator, 5/8, confort 1, dec., UM, t+g+f curat, discutabil, 88.000 Euro, **88.000 €;** ☎0724.581.411 imobiliaramibo@yahoo.com

272. **Dristor,** maxim 6-7 minute metrou. dec., et. 2/8, 51 mp, 1985, strada Adrian Carstea, etaj 2 /8, cf. I dec., 51 mp, bloc reabilitat construit in anii 1985, dupa modelul rusesc cu 2 lifturi, termopan, usa metalica, necesita amenajare, toate actele, **89.999 €;** ☎0728.879.797 lagunaimob@yahoo.com

273. **Dristor,** Piata Ramnicu Sarat, ocazie, dec., et. 4/4, 53 mp, 1982, etaj 4/4, cf. 1, dec. 50 mp, bloc 1982, reabilitat, gresie, faianta, parchet, termopane, usa metalica, aer conditionat, se vinde semimobilat, toate actele la zi, clasa energetica B, merita vazut **73.000 €;** ☎0728.879.797 lagunaimob@yahoo.com

274. **Dristor,** Profi Racari semidec., 54 mp, 1986, apartament 2 camere, semidec., cf. 1, etaj 9, izolat termic. Pret negociabil, **68.000 €;** ☎0766.448.008

275. **Dristor,** Ramnicu Sarat, dec., et. 3/8, 54 mp, 1982, va oferim spre vanzare 2 camere cf 1 dec. liber, semimobilat, etajul 3/8. Apartamentul este renovat partial, gresie, faianta, termopan, A/C. 7 minute pana la metrou, piata si transportul in comun. **95.000 €;** ☎0733.154.800/ 0761.086.217 baraceanu.daniela@yahoo.com

276. **Dristor,** Ramnicu Sarat, Bucuresti semidec., et. 10/10, 53 mp, 1986, vand apartament 2 camere Dristor, Ramnicu Sarat, situat la etajul 4 din 4, dec., cu faianta, gresie, parchet, termopan, usa metalica, aer conditionat, cu instalatia electrica schimbata, **75.000 €;** ☎0724.337.658 agentie6@mauwis.ro

277. **Dristor,** Rm. Valcea, sect. 3, semidec., et. 4/10, ap. 2 cam., situat la et. 4 al unui bloc cu 10 etaje, necesita renovare, disc., **81.500 €;** ☎0735.129.835

278. **Dristor-** Baba Novac semidec., et. 6/10, 51 mp, 1970, 2 minute parc IOR, renovat complet, bloc reabilitat,10 minute metrou, 5 minute Mall Park Lake, **84.000 €;** ☎0732.135.467 ramax2016@yahoo.com

279. **Dristor-** Ramnicu Valcea dec., et. 5/8, 51 mp, 1980, 10 minute metrou, dec., bloc reabilitat, 5 minute Kaufland **85.000 €;** ☎0732.135.467 ramax2016@yahoo.com

280. **Drumul** Gazarului, 2 camere, semidec., et. 4/4, 55 mp, 1975, **59.000 €;** ☎0726.171.888 tereaca_paula@yahoo.com

281. **Drumul** Jilavei, Metrou Aparatorii Patriei, 2 camere. dec., et. 7/7, 57 mp, 2022, **77.626 €;** ☎0730.888.280 george.braileanu@zonadesud.ro

282. **Drumul** Taberei dec., et. 1/4, 52 mp, 1974, 2 camere cf 1 dec. etaj 1/4 bloc tip A fara balcon termopan usa metalice ctie 1974 partial mobilat utilat acte **65.000 €;** ☎0786.325.401

283. **Drumul** Taberei dec., et. 3/4, 50 mp, 1974, 2 camere cf 1 dec. etaj 3/4 bloc reabilitat bloc tip A fara balcon gresie faianta parchet termopan partial mobilat liber acte **65.000 €;** ☎0786.325.401

284. **Drumul** Taberei dec., et. 2/4, 1978, Apartament 2 camere confort 1, dec., etajul 2/4; se vinde complet mobilat si utilat, suprafata 50 mp. Pret negociabil. **76.000 €;** ☎0764.622.612 georgeticu.1963@gmail.com

285. **Drumul** Taberei dec., et. 8/11, 65 mp, 2022, Apartament 2 camere tip E complex nou faza 5, **123.500 €;** ☎0738.713.282/ 0738.713.282 office@plazaresidence.ro

286. **Drumul** Taberei circular, et. 3/10, 50 mp, 1972, Auchan, etajul 3/10, bloc reabilitat, usa metalica, fara imbunatatiri, bloc curat si linistit, acte facute, accepta credit. **68.500 €;** ☎0765.348.367/ 0769.088.538

287. **Drumul** Taberei semidec., et. parter/10, 40 mp, 1974, Bulevardul Timisoara cf 2 semidec, gresie faianta parchet termopan usa metalica geam la baie mobilat utilat acte **58.000 €;** ☎0786.325.401

288. **Drumul** Taberei dec., et. parter/4, 50 mp, 1974, Parcheti cf 1 dec. reabilitat ,p/4 contorizat bloc tip P cu structura de 8 nivele acte acc credit **68.000 €;** ☎0786.325.401

289. **Drumul** Taberei circular, et. 6/10, 52 mp, 1974, Lovescu cf 1 circular bloc tip Z, cu bucataria de 9mp, termopan, parchet, gresie si faianta 2 lifturi partial mobilat acte acc credit **63.000 €;** ☎0786.325.401

290. **Drumul** Taberei dec., et. 2/4, 49 mp, 1968, Plaza, etajul 2/4, bloc tip P, dec., bloc reabilitat, geam la baie, zona linistita, acte facute. **78.000 €;** ☎0765.348.367

291. **Drumul** Taberei circular, et. 4/10, 50 mp, 1974, Romancierilor, cf. 1 circular, 4/10, bloc Z cu bucatarie mare, renovat total, mobilat, utilat, poze reale, acte, acc credit. **76.500 €;** ☎0786.325.401

292. **Drumul** Taberei dec., et. 2/10, 42 mp, 1972, Valea Argesului, etajul 2/10, dec., mobilat si utilat, aer conditionat, termopan, curat, aproape de metrou, liber, 1+1 garantie. **250 €;** ☎0765.348.367

293. **Drumul** Taberei Valea Ialomitei dec., et. 3/4, 56 mp, 2010, 1 / dec., 3/4, 56 mp, renovat integral, mobilat, utilat, 5minute metrou, scoala, gradinita, parc, supermarket, intabulare, cadastru, accept credit. Pret usor negociabil. **77.000 €;** ☎0730.125.007 dana.becherescu@gmail.com

294. **Drumul** Taberei - AFI Cotroceni semidec., et. 4/10, 50 mp, 1970, confort 1, semidec., 4/10, bloc reabilitat, termopan ,instalatii noi, intabulare, cadastru, accept credit. **70.000 €;** ☎0730.125.007 dana.becherescu@gmail.com

295. **Drumul** Taberei - Bucla circular, et. 10/10, 52 mp, 1973, Drumul Taberei - Bucla, 2 camere in bloc TD, circular + hol mare, 52 mp, termopan partial, ruleuri exterioare, 2 lifturi, geam baie, 10/10 + etaj tehnic, fara probleme cu terasa, acte. **56.500 €;** ☎0769.088.539

296. **Drumul** Taberei - Bucla semidec., et. 10/10, 52 mp, 1974, Drumul Taberei - Bucla-Argesului, 2 camere cu centrala proprie, termopan, parchet, gresie, faianta, instalatii schimbate, geam baie, 10/10+etaj tehnic, bucaterie mobilata, metrou 1 minut, acte. **62.500 €;** ☎0769.088.539

297. **Drumul** Taberei - Plaza semidec., et. 5/10, 50 mp, 1972, Dr Taberei - Plaza Romania, etaj 5/10, cf. I sdec, imbunatatiri, acte. Blocul se afla apropape de st.STB, tr.41, metrou, piata si parc, Cora Lujerului **75.000 €;** ☎0757.894.152

298. **Drumul** Taberei - V.Ialomitei - Vanzare 2 camere semidec., et. 7/10, 52 mp, 1974, Agentie imobiliara comision 2% Drumul Taberei Valea Ialomitei Materna Bucla Vanzare apartament cu 2 camere semidec., 52mp, balcon, mobilat,utilat, etaj 7/10, bloc 1974, 2 lifturi. **76.000 €;** ☎0731.115.056 roberto@totali.ro

299. **Drumul** Taberei 1 Mai Compozitorior ctie 1982 dec., et. 4/8, 52 mp, 1982, 2 camere cf 1 dec. etaj 4/8 ctie 1982 gresie faianta parchet termopan usa metalica liber acc credit **76.500 €;** ☎0786.325.401

300. **Drumul** Taberei 1 Mai Compozitorior ctie 1982 dec., et. 4/8, 52 mp, 1982, semistradal cf 1 dec. etaj 4/8 gresie faianta termopan parchet usa metalica contoar gaze liber fara modificari **76.500 €;** ☎0786.325.401

301. **Drumul** Taberei 3 min. metrou, langa parc Moghioros semidec., et. 10/10, 34 mp, 1975, Drumul Taberei 3 minute metrou vedere parc Moghioros, vindem ap. intr-un bloc bine ingrijit, 2 camere cf. 2, izolat termic, 34 mp, etaj 10/11 terasa refacuta, 1975, gresie faianta, parchet la cerere, **45.000 €;** ☎0722.542.692

302. **Drumul** Taberei 34 semistradal dec., et. parter/4, 50 mp, 1974, Metrou Tudor Vladimirescu Policlinica reabilitat, cf 1 dec., gresie, faianta, centrala, oblaute, instalatii sanitare si electrice, usa metalica, calorifere noi, liber,2 aer/cond toate actele. **77.000 €;** ☎0786.325.401

303. **Drumul** Taberei 34, dec., et. 5/10, 1975, confort 1, dec., 5/10, imbunatatiri, intabulare, cadastru, accept credit, **75.000 €;** ☎0730.125.007 dana.becherescu@gmail.com

304. **Drumul** Taberei 35, semistradal, semidec., et. 4/4, 50 mp, 1974, 2 camere cf. 1 semidec., etaj 4/4, bloc tip F, termopan, parchet, usa metalica, vedere Sud, gresie, faianta, liber, toate actele, acc. credit, **60.000 €;** ☎0786.325.401

305. **Drumul** Taberei Afi Cotroceni semidec., et. 2/10, 1970, stradal, bloc reabilitat, cf. 1 , etaj 2 , intabulare , cadastru, accept credit. Pret fix ! **64.500 €;** ☎0730.125.007 dana.becherescu@gmail.com

306. **Drumul** Taberei Brasov-Lidl circular, et. 4/10, 52 mp, 1974, 2 camere cf 1 circular etaj 4/10, gresie faianta parchet, termopan, usa metalica, acte acc credit, **62.000 €;** ☎0786.325.401

307. **Drumul** Taberei Favorit dec., et. parter/4, 50 mp, 1974, 2 camere cf 1 dec. p/4 bloc tip P cu structura 8 nivele caramida gresie faianta parchet termopan usa metalica acte acc credit **78.000 €;** ☎0786.325.401

308. **Drumul** Taberei Favorit dec., et. parter/4, 50 mp, bloc reabilitat tip P structura caramida 8 nivele cf 1 dec. centrala termica obloane faianta usa metalica mobila bucatarie VerroRoma (optional) 2 A/C,inst noi acc credit **77.000 €;** ☎0786.325.401

309. **Drumul** Taberei langa Afi Cotroceni, High Class, semidec., et. 3/4, 49 mp, et. 3/4, langa Afi Cotroceni si la 1 min. de Metrou Orizont, proaspat renovat, totul este nou, instalatie electrica pe cupru, instalatii si obiecte sanitare noi, bloc semistradal, toate actele la zi, accepta credit, **90.000 €;** ☎0786.325.404

310. **Drumul** Taberei Mall Afi Cotroceni Favorit Metrou circular, et. parter/10, 51 mp, Drumul Taberei, Mall Afi Cotroceni, Favorit Metrou, 2 camere cf. 1, bloc tip Z, circular, parter inalt cu balcon, bucatarie mare, apartamentul necesita revovare, cadastru, intabulare, **68.000 €;** ☎0721.335.949

311. **Drumul** Taberei Parc Moghioros dec., et. 2/4, 50 mp, 1975, cf. 1, bucatarie 10 mp, bloc reabilitat, renovat integral, in zona metrou, piata, scoala, gradinita, intabulare, cadastru, accept credit, **72.000 €;** ☎0730.125.007 dana.becherescu@gmail.com

312. **Drumul** Taberei Plazza dec., et. 3/4, 50 mp, 1970, bloc tip "P", bloc reabilitat , etaj3,3/4 fara imbunatatiri, accept credit **75.000 €;** ☎0730.125.007 dana.becherescu@gmail.com

313. **Drumul** Taberei stradal metrou dec., et. 6/10, 40 mp, 1974, Romancierilor cf 2 dec. etaj 6/10 termopan, gresie,faianta ,aer conditionat, parchet, apometre, contorizare gaze, mobilier partial acte acc credit pret fix **57.000 €;** ☎0786.325.401

314. **Drumul** Taberei vanzari apartamente 2 camere semidec., et. 4, 52 mp, **70.000 €;** ☎0720.592.299 flandaservimpex2@yahoo.com

315. **Drumul** Taberei, circular, et. 9/10, 50 mp, 1972, 9/10, zona Compozitorilor,liber, acte ok. Bloc monolit. Merita achizitionat, **63.000 €;** ☎0763.983.700

316. **Drumul** Taberei, semidec., et. 4/4, 50 mp, Afi Cotroceni, cf. 1 semidec., bloc caramida rabilitat, termopan, usa metalica, parchet, tocarie noua, mobilat, utilat, acte, acc. credit, **71.000 €;** ☎0786.325.401

317. **Drumul** Taberei, semidec., ap. 2 camere, et. 1, etaj 2, statie metrou Parc Moghioros, usor disc., **80.000 €;** ☎0721.012.707/ 0784.557.485

318. **Drumul** Taberei, dec., et. 10/11, 66 mp, 2023, Apartament 2 camere de vanzare tip G, situat pe Bd. Timisoara nr. 14 **126.300 €;** ☎0738.713.282/ 0738.713.283 office@plazaresidence.ro

319. **Drumul** Taberei, dec., et. 10/11, 54 mp, 2023, apartament 2 camere in complex nou faza 5, **103.150 €;** ☎0738.713.282/ 0738.713.283 office@plazaresidence.ro

320. **Drumul** Taberei, dec., et. 10/11, 50 mp, 2023, apartament 2 camere tip A in complex faza 5. **93.450 €;** ☎0738.713.282/ 0738.713.283 office@plazaresidence.ro

321. **Drumul** Taberei, dec., et. 11/11, 53 mp, 2022, apartament 2 camere tip B in complex Plaza Residence faza 5. **103.150 €;** ☎0738.713.283 office@plazaresidence.ro

322. **Drumul** Taberei, dec., et. 10/11, 61 mp, 2023, Apartament 2 camere tip D in complex Plaza Residence faza 5 **116.400 €;** ☎0738.713.282/ 0738.713.283 office@plazaresidence.ro

323. **Drumul** Taberei, dec., et. 6/11, 65 mp, 2023, apartament 2 camere tip E in complex Plaza Residence Faza 5. **123.500 €;** ☎0738.713.282/ 0738.713.283 office@plazaresidence.ro

324. **Drumul** Taberei, dec., et. 10/11, 65 mp, 2023, apartament 2 camere tip F in complex nou faza 5, situat intre Mall Plaza Romania si Mall Afi Cotroceni cu acces din bulevardul Timisoara nr. 14 **124.600 €;** ☎0738.713.282/ 0738.713.283 office@plazaresidence.ro

325. **Drumul** Taberei, dec., et. 5/10, 55 mp, 1980, Bd. 1 Mai, etajul 5/10, bloc 1980, dec., 55 mp, termopan bucatarie si dormitor, necesita imbunatatiri, acte facute, accepta credit **74.000 €;** ☎0765.348.367

326. **Drumul** Taberei, semidec., et. 2/10, 37 mp, 1972, Bd. Timisoara, etajul 2/10, gresie, faianta, parchet, termopan, usa metalica, balcon, geam la baie, aer conditionat, contor de gaze separat, mobilat si utilat, acte facute, accepta credit, **55.500 €;** ☎0765.348.367

327. **Drumul** Taberei, semidec., et. 9/10, 51 mp, 1982, Bd.1 Mai, etajul 9/10, bloc 1982, gresie, faianta, parchet, termopan, usa metalica, bucatarie mare, geam la baie, acte, accepta credit, **79.500 €;** ☎0765.348.367

328. **Drumul** Taberei, circular, et. 5/10, 52 mp, 1974, Chilia Veche cf. 1 circular, 5/10, gresie, faianta, parchet, termopan, usa metalica, ac, partial mobilat, geam la baie acte, acc. credit, **69.900 €;** ☎0786.325.401

329. **Drumul** Taberei, dec., et. 1/10, 54 mp, 1970, Drumul Taberei 34, cf. 1/1 dec. anvelopat, circular/dec., 54 mp, din 1970, gresie, faianta, parchet, termopan, usa metalica. Balcon inchis in termopan. In zona sunt scoli, gradinite, locuri de joaca, Piata Drumul Taberei la 5 minute, STB, Metrou Tudor Vladimirescu la 2 minute, **73.000 €;** ☎0746.290.628

330. **Drumul** Taberei, dec., et. 3/4, 48 mp, Drumul Taberei, Valea Oltului, bloc reabilitat, 2 cam., dec.,et3/4 , 48 mp, mobilat si utilat, totul la comanda, rafinament, lux, se poate muta, usa metalica, termopane ☎0721.242.956

331. **Drumul** Taberei, dec., et. 5/8, 52 mp, 1984, Drumul Taberei, zona intre Bd. 1 Mai si Bd. Ghencea, dec., bloc reabilitat, civilizat, construit 1984, etajul 5 din 8, suprafata 52 mp. Apropiere tramvaiul 41, metrou. Pretul fix, nedisc. **72.000 €;** ☎0722.200.209 catalintanase50@yahoo.com

332. **Drumul** Taberei, dec., et. 4/4, 49 mp, 1972, proprietar vand apartament 2 camere dec. in zona Drumul Taberei - Chilia Veche. Se vinde complet mobilat si utilat. Acte la zi. Pret 76.500 E, **76.500 €;** ☎0748.915.456 daniel_sioneanu@yahoo.com

333. **Drumul** Taberei, dec., et. 3/4, 51 mp, 1963, proprietar, vand apartament 2 camere, balcon, etaj 3/4 dec., bloc tip P cu balcon, anvelopat, 51 mp, aer conditionat, mobilat si utilat, constructie '63, bloc P7, str. Pravat, **88.900 €;** ☎0762.284.380 buzibox1973@yahoo.com

334. **Drumul** Taberei, dec., et. 6/10, 40 mp, 1974, Raul Doamnei, cf. 2, dec., 6/10, gresie, faianta, parchet, termopan, partial mobilat, acte, liber, acc. credit **58.500 €;** ☎0786.325.401

335. **Drumul** Taberei, dec., et. 1/4, 49 mp, 1972, Raul Doamnei, Lovinescu, etajul 1/4, dec., 49 mp, renovat total, instalatii sanitare si electrice noi,centrala Vaillant, incalzire in pardoseala in baie, acte, accepta credit, **87.000 €;** ☎0765.348.367

336. **Drumul** Taberei, circular, et. 6/10, 52 mp, 1974, stradal, Romancierilor, confort 1, circular, gresie, faianta, parchet, aer conditionat, contorizat, 2 lifturi, accept credit, **67.500 €;** ☎0786.325.401

337. **Drumul** Taberei, dec., et. 3/4, 49 mp, 1972, Valea Argesului, etajul 3/4, dec., bloc reabilitat, renovat, mobilat nou si utilat complet, gresie, faianta, parchet, termopan, usa metalica, aer conditionat, instalatii sanitare schimbate, acte, **78.500 €;** ☎0765.348.367

338. **Drumul** Taberei, dec., et. 9/10, 38 mp, 1972, Valea Argesului, etajul 9/10, dec., gresie, faianta, parchet, termopan, aer conditionat, usa metalica, mobilat si utilat, acte, accepta credit, **53.500 €;** ☎0765.348.367/ 0769.088.538

339. **Drumul** Taberei, Bozieni c-tie 1980 dec., et. 7/10, 55 mp, 1980, 2 camere cf 1 dec. etaj 7/10, bloc numeric, c-tie 1980, gresie, faianta, parchet, termopan, usa metalica, mobilat, utilat, 55 mp, acte, acc. credit, **85.000 €;** ☎0786.325.401

340. **Drumul** Taberei, 1 Mai, Compozitorior, ctie 1982, dec., et. 1/10, 55 mp, 1982, 2 camere cf. 1 dec., etaj 1/10, gresie, faianta, parchet, termopan, usa metalica, mobilat, utilat, bloc stradal, vedere spate, acte, acc. credit, **84.000 €;** ☎0786.325.401

341. **Drumul** Taberei, 1 Mai, restaurant Hanul Drumetului dec., et. 5/10, 56 mp, 1983, Drumul Taberei Bd. 1 Mai vis a vis Restaurant Hanul Drumetului, dec., etaj 5, bloc tip C, bl. an c-tie 1983, cadastru, intabulare, apartamentul necesita renovare liber, **74.000 €;** ☎0721.335.949

342. **Drumul** Taberei, 1 min. Statia Metrou Raul Doamnei, dec., et. 2/10, 38 mp, et. 2/10, dec., curat cu imbunatatiri, pretabil investitie in vederea inchirierii dar si pt. locuit, metroul la 1 min., toate actele la zi, accepta credit, **60.000 €;** ☎0786.325.404

343. **Drumul** Taberei, 2 Camere in zona Prelungirea Ghencea - Complex Primavara dec., et. 14/14, 60 mp, 2009, **88.100 €;** ☎0760.654.540 ionut.concept@yahoo.com

344. **Drumul** Taberei, 2 Camere in zona Prelungirea Ghencea - Complex Primavara dec., et. 12/14, 65 mp, 2009, **87.960 €;** ☎0760.654.540 ionut.concept@yahoo.com

345. **Drumul** Taberei, 2 Camere in zona Prelungirea Ghencea - Complex Primavara dec., et. 4/14, 65 mp, 2009, **87.930 €;** ☎0760.654.540 ionut.concept@yahoo.com

346. **Drumul** Taberei, Aleea Compozitorilor, bl ODS semidec., et. 3/9, confort 1, semidec., 3/9, 47,23 mp, bloc fara risc seismic, g, f, t, um, ac, contorizare cu citire radio, geam la baie, spatii depozitare, dreasing, foarte curat, intabulare, cadastru **62.000 €;** ☎0730.125.007 dana.becherescu@gmail.com

347. **Drumul** Taberei, Auchan, dec., et. 4/10, 54 mp, 1980, Parc Moghioros, dec. confort 1, liber, cadastru, intabulare, energetic, accepta credit, bloc 1980, scara curata supraveghere video, apartament de mijloc calduros, orientat pe est, **83.500 €;** ☎0769.179.338/ 0728.106.613 avantageimobiliare@gmail.com

348. **Drumul** Taberei, Auchan, Valea Calugareasca dec., et. 1/4, 49 mp, 1976, et. 1/4, cf. 1 dec., bucatarie generoasa izolat interior, fara modificari, parc Moghioros, Auchan, metrou la mai putin de 3 min., toate actele, accepta credit. Apartamentul se vinde nemobilat/ neutilat **67.000 €;** ☎0786.325.404

349. **Drumul** Taberei, Bd. Ghencea, semidec., et. 10/10, 56 mp, 1984, bloc 1984, semidec., 10/10 (fara probleme cu terasa), g+f+p+t+um+usi noi, intabulare, cadastru, accept credit, **66.000 €;** ☎0730.125.007 dana.becherescu@gmail.com

350. **Drumul** Taberei, Bd. Timisoara, semidec., et. 8/10, 37 mp, 1972, Bd. Timisoara, etajul 8/10, bloc reabilitat, gresie, faianta, parchet, termopan, usa metalica, aer conditionat, geam la baie,instalatie electrica schimbata, izolat int., mobilat complet, accepta credit. **56.000 €;** ☎0765.348.367

351. **Drumul** Taberei, bd. Timisoara, Plaza Mall, semidec., et. 8/10, 34 mp, 1972, et. 8/10, semidec., 34 mp, se vinde ca in imagini, bloc semistradal, tramvai, metrou, scoala, gradinita, parc, supermarket, toate la mai putin de 5 min., toate actele **55.000 €;** ☎0786.325.404

352. **Drumul** Taberei, Bld Timisoara dec., et. 7/9, 51 mp, 1966, Proprietar, vand ap 2 camere, suprafata 51 mp, exclus agentii,pret neg **71.500 €;** ☎0770.915.851/ 0723.723.485

353. **Drumul** Taberei, bloc stradal, High Class et. 7/10, 51 mp, et 7/10, cf.1,51 mp, proaspat renovat,totul este nou, instalatie electrica pe cupru, instalatii si obiecte sanitare noi, mobila pe comanda, electrocasnice noi si in garantie, bloc stradal, toate actele la zi **90.000 €;** ☎0786.325.404

354. **Drumul** Taberei, bloc stradal, High Class et. 7/10, 50 mp, et. 7/10, cf. 1, 51 mp, proaspat renovat, totul este nou, instalatie electrica pe cupru, instalatii si obiecte sanitare noi, mobila pe comanda, electrocasnice noi si in garantie, bloc stradal, toate actele la zi, **88.500 €;** ☎0786.325.404

355. **Drumul** Taberei, bloc stradal, langa metrou dec., et. 9/10, 38 mp, et. 9/10, dec., bloc stradal langa statia de metrou Raul Doamnei, mici imbunatatiri, pretabil investitie in vederea inchirierii dar si pt. locuit, zona linistita, scara curata, accepta credit, **59.000 €;** ☎0786.325.404

356. **Drumul** Taberei, bloc stradal, reabilitat termic dec., et. 3/4, 49 mp, et 3/4, cf 1, Decomandat, bloc stradal, reabilitat termic,bucatarie 9 m, fara balcon, 2 min statia de Metrou Raul Doamnei, mici imbunatatiri,pretabil investitie in vederea inchirierii, toate actele la zi. **64.000 €;** ☎0786.325.404

357. **Drumul** Taberei, Bucla, semidec., et. 5, 1975, 2 min. metrou, piata, confort 1, semidec., 5/10, bloc reabilitat, intabulare, cadastru, accept credit, **64.000 €;** ☎0730.125.007 dana.becherescu@gmail.com

358. **Drumul** Taberei, Bucla, dec., et. 3/4, 50 mp, confort 1, dec., bucatarie 9 mp, bloc reabilitat, curat, accept credit **67.000 €;** ☎0730.125.007 dana.becherescu@gmail.com

359. **Drumul** Taberei, Chilia Veche, circular, et. 6/10, 52 mp, 1974, 2 camere cf. 1, circular, bloc Z, cu bucatarie mare, usa metalica, termopan, liber, acte, acc. credit, pret fix, **63.000 €;** ☎0786.325.401

360. **Drumul** Taberei, Compozitorilor semidec., et. parter/8, 49 mp, 1980, Bloc 1980, cf.1, semidec., parter /8, curat, liber, intabulare, cadastru, accept credit. Pret usor negociabil! **59.000 €;** ☎0730.125.007 dana.becherescu@gmail.com

361. **Drumul** Taberei, Compozitorilor, semidec., et. 5/10, 1980, Vladeasa, Scoala 311, cf. 1, dec., 5/10, gresie, faianta, parchet, termopan, intabulare, cadastru, accept credit. **77.000 €;** ☎0730.125.007 dana.becherescu@gmail.com

362. **Drumul** Taberei, Compozitorilor, 1 Mai, semidec., et. 8/9, 50 mp, et. 8/9, cf. 1, semidec., imbunatatiri minim, pretabil investitie dar si pt. locuit, vedere panoramica, foarte luminos (sud), spatii verzi, apropiere metrou Favorit, se poate achizitiona cu orice fel de credit, **60.000 €;** ☎0786.325.404

363. **Drumul** Taberei, Compozitorilor, anul 1984, dec., et. 10/11, 52 mp, 1984, ofer spre vanzare ap 2 camere cu termopane, balcon inchis in termopan, instalatia sanitara schimbata, peretii sunt pregatiti pt. glet, acte la zi **58.000 €;** ☎0752.658.747

364. **Drumul** Taberei, Compozitorilor, Favorit semidec., et. parter/10, 35 mp, 1975, Drumul Taberei, Compozitorilor, la 5 min metrou Favorit, bloc reabilitat, etaj P/10, semidec., fara balcon, toate imbunatatirile, se vinde mobilat si utilat complet, acte la zi, agentie **53.500 €;** ☎0799.557.197 badea_alice00@yahoo.com

365. **Drumul** Taberei, Favorit, Afi Cotroceni semidec., et. 4/10, 50 mp, et 4/10, complet mobilat si utilat ultra modern,finisaje premin, bucatarie full echipata, balcon generos, statia de Metrou Favorit langa bloc, Afi Cotroceni la cateva minute, toate actele. **89.000 €;** ☎0786.325.404

366. **Drumul** Taberei, Favorit, metrou Tudor Vladimirescu dec., et. 2/4, 50 mp, 1968, et. 2/4,bloc tip P,50 mp, dec.,bloc reabilitatat, are balcon, bucatarie 9 m, foarte bine compartimentat, spatii de depozitare, geam de aerisire in grupul sanitar, zona verde, linistita, accepta credit **80.000 €;** ☎0786.325.404

367. **Drumul** Taberei, Favorit, vanzare 2 camere, dec., et. parter/10, 51 mp, 1971, renovat, liber, Ag. imobiliara, comision 2%, Dr. Taberei, Favorit, semistradal, liber, renovat, mobilat, balcon inchis cu termopan, geam la baie, instalatiile electrica si sanitara schimbate, usi de interior, usa metalica, **79.900 €;** ☎0724.321.698 elvira@totali.ro

368. **Drumul** Taberei, fix la metrou Valea Ialomitei dec., et. 4/10, 43 mp, 1973, et. 4/10, dec., recent renovat, complet mobilat si utilat, instalatii sanitare si electrice noi, pozitie strategica langa statia de Metrou Valea Ialomitei, pretabil investitie dar si pt. locuit, **64.000 €;** ☎0786.325.404

369. **Drumul** Taberei, Ghencea, Drumetul dec., et. 4/8, 55 mp, 1982, et. 4, dec., fara imbunatatiri, necesita renovare, bucatarie generoasa, balcon, spatii de depozitare, are doar termopan la bucatarie, toate actele, accept credit **75.000 €;** ☎0786.325.404

370. **Drumul** Taberei, Ghencea, Vladeasa, dec., et. 5/10, 51 mp, 1982, bloc 1982, confort 1, dec., 51 mp, 5/10, gresie, faianta, parchet, foarte curat, plata cash, **75.000 €;** ☎0730.125.007 dana.becherescu@gmail.com

371. **Drumul** Taberei, intersectie Favorit, Afi Cotroceni semidec., et. 7/9, 50 mp, et. 7/9, apartament renovat recent, gresie, faianta, parchet, termopan, instalatii schimbate, usi interior noi + usa metalica, toate actele pregatite, accepta credit. **78.000 €;** ☎0786.325.404

372. **Drumul** Taberei, langa Afi Cotroceni, bd. Timisoara dec., et. 4/10,

Imobiliare vânzări 2 CAMERE

474. **Grand** Arena - Metalurgiei - Dumitru Brumarescu dec., et. 5/10, 71 mp, 2019, Vand apartament cu 2 camere dec. situat in zona Metalurgiei- Grand Arena, strada Dumitru Brumarescu - Grand Kristal Residence.Blocul este construit in anul 2019 apartamentul 5-10 **95.000 €;** ☎0770.437.630 mauwisioan77@gmail.com

475. **Grand** Arena Berceni apartament 2 camere semidec., et. parter/5, 50 mp, 2022, **65.900 €;** ☎0725.957.933 raluca.dascalu@zonadesud.ro

476. **Grand** Arena Dealul Babii 2 camere. dec., et. 2/5, 52 mp, 2022, **64.000 €;** ☎0723.535.968 iulian.faciu@zonadesud.ro

477. **Grand** Arena Dealul Cucului 2 camere studio. dec., et. 5/6, 52 mp, 2023, **64.300 €;** ☎0723.535.968 iulian.faciu@zonadesud.ro

478. **Grand** Arena Mall / 2 camere dec. / Mutare Imediata / 62900 euro dec., et. 6/6, 55 mp, 2023, **62.900 €;** ☎0737.500.374 costi.draghici@zonadesud.ro

479. **Grand** Arena Metalurgiei- oferta promotionala! dec., et. 5/6, 70 mp, 2024, **69.690 €;** ☎0731.510.845 nicolae.andreias@zonadesud.ro

480. **Grand** Arena, 39.5 mp, exclusivitate studio, partial mobilat. dec., et. demisol/5, 39 mp, 2016, **52.000 €;** ☎0727.736.313 vlad.mirescu@zonadesud.ro

481. **Grand** Arena, sector 4, apartament dec. dec., et. 1/6, 62 mp, 2023, **65.000 €;** ☎0730.888.286 sergiu.tudora@zonadesud.ro

482. **Grozavesti,** Regie, complex Regie Residence, la cateva minute de metrou, confort 1 dec., 52 mp, etajul 10/11, bloc 2020, finisat lux, centrala proprie, mobilat utilat lux, acte la zi, liber, merita vazut **142.000 €;** ☎0728.879.796

483. **Herastrau** 1 km, 2 camere, 2 bai, birou, dressing, terasa 10 mp, semidec., et. 1/7, 69 mp, 2024, **191.735 €;** ☎0765.522.734 emil@imoneria.ro

484. **Herastrau,** 1 km, 2 camere, 2 bai, birou, dressing, terasa 10 mp, semidec., et. 1/7, 69 mp, 2024, **191.735 €;** ☎0765.522.734 emil@imoneria.ro

485. **Hils** Pallady, 2 camere nou, parcare in complex dec., et. 2/11, 51 mp, 2022, 2 camere in complexul Hils din Theodor Pallady nr. 66A, metrou la intrare, bloc 2022, etaj 2/11, 51 mp, dec., bucatarie open, finisaje noi, nelocuit, complet lux, tcional, liber, comision 0%, neg. **87.500 €;** ☎0721.471.702 adrian@sincronimobiliare.ro

486. **Iancului** semidec., et. 1/8, 60 mp, 1982, Etev Stefanescu, 7 min metrou ,cf I sporit, liber, rar, deosebit de spatios cu doua baicoane, centrala de apartament aproape noua, instalatii sanitare si electrice schimbate, aer conditionat, acte **94.000 €;** ☎0745.087.966/ 0727.884.946 office_treibrazi@yahoo.com

487. **Iancului** dec., et. 7/10, 55 mp, 1982, Iancului, apartament 2 camere, etaj 7/10, dec., suprafata 55mp,bloc reabilitat, cadastru, intabulare, bloc 1982, liber **85.500 €;** ☎0722.359.898 office@interpartes.ro

488. **Iancului** 5 minute metrou - Bloc 1978 semidec., et. 7/10, 52 mp, 1978, Apartament de 2 camere renovat. Se vinde cu mobila de bucatarie (Ikea). Balcon mare, Geam la baie. Bloc reabilitat, scara curata **86.000 €;** ☎0769.651.162 catalin.oaie@gmail.com

489. **Iancului** Dimitrov Ferdinand Bloc 2020 la 10 minute de metrou, confort 1 semidec., 60mp utili, bloc 2020, cu toate imbunatatirile, bucataria mobilata, centrala termica, loc de parcare ADP, zona linistita, merita vazut ! **130.000 €;** ☎0728.879.796

490. **Iancului** la maxim 3 minute de metrou semidec. et. 3/10, 1979, etaj 3/10, bloc construit in 1979, cf.I sdec, 51 mp, imobil reabilitat termic, scara curata , fara restantieri, fara imbunatatiri, foarte usor negociabil liber , toate actele se accepta credit **86.500 €;** ☎0728.879.797 lagunaimob@yahoo.com

491. **Iancului** Pantelimon Cimitirul Armenesc Ocazie la 1 statie de Mega Mall, confort 1 semidec., 50mp, la parte/8 fara balcon, bloc 1980 reabilitat, cu toate imbunatatirile noi, mobilat utilat modern, acte la zi, merita vazut ! **85.000 €;** ☎0728.879.796

492. **Iancului** x Obor Str. Avrig langa primaria sector 2 semidec., et. 6/10, 52 mp, 1965, Pozitionare foarte buna, Mall Veranda, piata la 2 min., bloc reabilitat termic, situat pe str. Avrig langa Primaria sect. 2, metrou Obor la 3 min., fara risc seismic, balcon mare, baie cu fereastra, liber, **67.000 €;** ☎0722.614.867/ 021.688.08.67

493. **Iancului,** semidec., et. 3/10, 52 mp, 1968, metrou la 3 min. ap. 2 cam. 52 mp, et. 3, bucatarie mare, geam la baie, imbunatatiri, mobilat si utilat ca in poze, bloc reabilitat, termopan usa metalica, balcon, vedere sud, bucatarie spatioasa, acte ok, **76.000 €;** ☎0733.161.954

494. **Iancului,** 5 min Metrou, etaj 3, semidec., et. 3/10, 54 mp, 1977, pozitie excepticala pe Sos Iancului stradal apt cu 2 camere la etajul 3 semidec. si balcon mare patratos, imbunatatiri medii, intr-un bloc monolit reabilitat cu scara civilizata. **79.500 €;** ☎0771.791.542 agentie4@mauwis.ro

495. **Iancului,** 5 minute metrou, 5 minute mall, semidec., et. 7/10, 52 mp, 1978, intersectie Dridu Georgescu, stradal, reabilitat, semidec., bucatarie mobilata si partial utilata, gresie, faianta, parchet, termopane, usa metalica, geam baie, liber, toate actele, negociabil, **86.000 €;** ☎0732.135.468 adriangeambei@yahoo.com

496. **Iancului,** 5 minute metrou, bloc 1978, semidec., et. 7/10, 52 mp, 1978, intersectie Dridu Georgescu, stradal, reabilitat, semidec., bucatarie mobilata si partial utilata, gresie, faianta, parchet, termopane, usa metalica, geam baie, liber, toate actele, neg. **86.000 €;** ☎0728.777.132 adriangeambei@yahoo.com

497. **Iancului,** Bucuresti dec., et. 2/9, 50 mp, 1979, Vand apartament 2 camere Iancului, Piata Iancului, situat la etajul 2 din 9, foarte bine compartimentat, in suprafata utila de 50 mp., cu balcon in suprafata de 6 mp., in curs de renovare. **85.000 €;** ☎0724.337.658 agentie6@mauwis.ro

498. **Iancului,** Ladrino, Gh. Stanescu, bl 1979, semidec., et. 8/10, 55 mp, 1979, ap. 2 camere semidec. curat, imbunatatiri medii locuibil cu bucatarie mare patrata hol generos. bloc nestradal nereabilitat. Metroul Iancului la 8-9 minute pe jos, Parcul National Mega Mall **85.000 €;** ☎0771.791.542 agentie4@mauwis.ro

499. **Iancului,** Mega Mall, Pantelimon. dec., et. 6/10, 58 mp, 1978, De vanzare apartament 2 camere situat pe strada Aleea Hobita, confort 1, tip dec., situat la etajul 6/10, cu o suprafata de 58 mp, an constructie 1978. Bloc reabilitat termic. Liber, **80.000 €;** ☎0727.288.260/ 0773.910.589 betimobiliarconcept@gmail.com

500. **Iancului,** Obor, Avrig, semidec., et. 10/10, etaj 10/10, cf. I semidec., 56 mp, impartire deosebita, 2 ac, bloc reabilitat din 1968, decent, liber, acte la zi, clasa en. B, merita negociabil, **61.000 €;** ☎0728.879.797 lagunaimob@yahoo.com

501. **Iancului,** Obor, Avrig, 4 minute metrou semidec., et. 6/10, 1968, etaj 6/10, imobil 1968 reabilitat, fara risc seismic, fara urgenta, fara probleme de rezistenta, 52 mp, fara imbunatatiri, liber, toate actele, clasa en. B, se accepta credit, pret fix nediscutabil **65.000 €;** ☎0728.879.797 lagunaimob@yahoo.com

502. **Iancului-** Mega Image bloc 1979-scoala 46 semidec., et. 8/10, 52 mp, 1979, Etaj 8/10 semidec., cu mici imbunatatiri ca in foto. Acte ok, liber. Este spatios, are bucatarie mare patrata, hol generos, precum si spatii de depozitare. Este situat chiar langa scoala 46. **84.900 €;** ☎0770.805.447

503. **Iancului-** Pantelimon Mega Mall dec., et. 6/10, 59 mp, 1978, 2 camere confort 1 dec 59 mp,construite 1978 bloc reabilitat, et 10 an 1978 imbunatatiri calitate (gresie,faianta, parchet) usi lemn masiv instalatii schimbate dresing pe hol loc parcare pret fix **78.000 €;** ☎0773.910.634

504. **Ilfov** 2 cam 62 mp Bloc Finalizat mutare rapida semidec., et. parter/4, 62 mp, 2022, **63.765 €;** ☎0722.681.655 nadiadeluca.pub@gmail.com

505. **Ilfov** Apartament 2 camere bloc finalizat terasa 28 mp semidec., et. 4/4, 48 mp, 2022, **68.158 €;** ☎0722.681.655 nadiadeluca.pub@gmail.com

506. **Ilfov** apartament 2 camere bloc finalizat terase 35 mp semidec., et. 4/4, 51 mp, 2022, **72.550 €;** ☎0722.681.655 nadiadeluca.pub@gmail.com

507. **Ilie** Petre, Militari Residence, Chiajna semidec., et. demisol/5, 39 mp, 2022, Apartament 2 camere, tip studio, str Ilie petre in Militari Residence, semidec., geam la baie, pret 56.000 euro, **56.000 €;** ☎0769.272.638

541. **Magurele,** Atomistilor, de vanzare apartament nou! dec., et. parter/3, 46 mp, 2023, Va oferim oportunitatea sa achizitionati un apartament de 2 camere tip studio poziticat la parterul unui imobil nou de 3 etaje.Apartamentul este compus din 2 camere dec.e ce masoara 46 mp. **57.500 €;** ☎0752.413.105 gheorghe.cristian2188@gmail.com

542. **Maior** Coravu, Parcul National, metrou 5 min., semidec., et. 2/8, 49 mp, 1965, etaj 8/9 semidecomnandat, bloc reabilitat termic. Acte ok, liber. Se vinde mobilat si utilat ca in foto. Este situat pe liniste, ferit de zgomotul strazii. Este ideal pentru investitie sau locuit **74.900 €;** ☎0770.805.447

543. **MAMAIA** NORD - APARTAMENT 2 CAMERE - VEDERE LA MARE - Comision 0% dec., et. 4/4, 46 mp, 2015, **79.900 €;** ☎0723.468.720 alexandru.leca@kw.ro

544. **MAMAIA** NORD - HANUL CU PESTE - APARTAMENT 2 CAMERE - Comision 0% dec., et. 2/10, 39 mp, 2023, **72.900 €;** ☎0723.468.720 alexandru.leca@kw.ro

545. **Mamaia,** Sat semidec., et. parter/6, 2022, Particular, Vand apartament 2 camere , in bloc nou finisit cu loc de parcare, foarte, aproape de plaja Mamaia sat.Apartamentul se vinde mobilat si utilat. Totul este nou si de foarte buna calitate. Pret negociabil, **85.000 €;** ☎0744.870.194 elenasp75@yahoo.com

546. **Matei** Basarab, Popa Nan, Hyperion, stradal dec., et. 3/4, 63 mp, 1996, 3/4,cf1 sp, dec, 63mp, 2balcoane, scara si vedere stradala, bl 1996, reabilitat termic, dormitor 20mp, renovat 2023, mobilat modern si utilat,liber, geam la baie, usi int./instal noi, g+f+p+t,usa metal, orientat pe Sud, acte O.K,acc. credit,neg **124.900 €;** ☎0770.956.572

547. **Matei** Voievod x Vatra Luminoasa 5 min metrou, semidec., et. 7/10, 45 mp, 1963, Str. Matei Voievod, metrou lancului la 5 min., acces rapid catre centru, vedere mixta, bloc reabilitat termic, an 1963, et. 7/10, semidec., necesita investitii, se accepta doar plata cash, liber imediat, **69.000 €;** ☎0799.666.104

548. **Metalurgiei** Berceni dec., et. demisol/4, 41 mp, 2015, Apartament cu 2 camere dec. Apartamentul se afla la demisol inalt cu geamuri mari, foarte luminoase. Apartamentul se vinde complet mobilat si utilat. **61.700 €;** ☎0775.584.640 alina_panturu@yahoo.com

549. **Metalurgiei,** 2 camere finalizat, mobilat si utilat, dec., et. 3/4, 48 mp, 2015, **66.900 €;** ☎0726.171.888 tereaca_paula@yahoo.com

550. **Metalurgiei,** Grand Arena, dec., et. 1/5, 50 mp, 2021, 2 camere de vanzare cu suprafata utila de 48 mp. Apartamentul se vinde complet finisat si este situat in zona Metalurgiei langa Lidl. Apartamentul este situat la etajul 1 din 5, **63.000 €;** ☎0721.396.902 corneldinu174@yahoo.com

551. **Metalurgiei,** Grand Arena, bloc nou, dec., et. 5/6, 62 mp, 2024, **61.920 €;** ☎0731.510.845 nicolae.andreias@zonadesud.ro

552. **Metalurgiei,** Grand Arena, sector 4, mobilat et. demisol/5, 39 mp, 2016, **52.000 €;** ☎0737.500.376 victor.alexandru@zonadesud.ro

553. **Metalurgiei,** Parcul Arghezi, Metro, 2 camere dec., et. parter/8, 62 mp, 2021, **77.900 €;** ☎0730.170.085 daniela.azarmaneche@zonadesud.ro

554. **Metalurgiei,** Parcul Arghezi, Metro, 2 camere dec., et. parter/8, 62 mp, 2021, **77.900 €;** ☎0730.170.085 daniela.azarmaneche@zonadesud.ro

555. **Metrou** 1 Mai, bloc reabilitat termic, vanzare 2 camere semidec., et. 4/7, 49 mp, **79.000 €;** ☎0799.600.700 global_imob2@yahoo.com

556. **Metrou** Aparatorii Patriei oferta promotionala dec., et. 4/6, 39 mp, 2023, Apartament 2 camere metrou Aparatorii Patriei oferta promotionala, **57.000 €;** ☎0765.712.541 office.globalimobiliare@gmail.com

557. **Metrou** Aparatorii Patriei, apartament 2 camere + 32 mp curte dec., et. parter/3, 80 mp, 2024, **76.140 €;** ☎0722.204.951 bogdan.tomegea@zonadesud.ro

558. **Metrou** Aparatorii Patriei, garsoniera. dec., et. 3/3, 38 mp, 2024, **49.450 €;** ☎0730.888.280 george.braileanu@zonadesud.ro

559. **Metrou** Berceni 2 camere la 4 minute de metrou et. 2/6, 45 mp, 2023, **58.250 €;** ☎0725.957.933 raluca.dascalu@zonadesud.ro

560. **Metrou** Berceni vanzare apartament 2 camere dec., et. 3/6, 51 mp, 2024, **56.880 €;** ☎0726.375.629 florin.alecu@zonadesud.ro

561. **Metrou** Berceni, Sos. Berceni, apartament 2 camere. et. 1/6, 34 mp, 2024, **44.100 €;** ☎0737.500.379/ 0737.500.379 liliana.serban@zonadesud.ro

562. **Metrou** Iancului, apartament semidec., et. 8/8, 45 mp, 1969, **72.500 €;** ☎0745.695.511 robert@robertgags.ro

563. **Metrou** Piata Iancului, 2 cam. semidec., et. 2 semidec., et. 2/8, 60 mp, 1964, proprietar vand 2 cam. semidec. Piata Iancului-Metrou, et. 2/8, supr. 60 mp, apometre, parchet, usa metalica, 2 balcoane mari inchise, nemobilat, 75500 euro. Tel. 0745983874. Nu se accepta credit/comision, **75.500 €;** ☎0745.983.874

564. **Metrou** Piata Muncii, la 7 minute maxim, dec., et. 3/10, 53 mp, 1972, b-dul Basarabia, Campia Libertatii, etaj 3/10, cf. 1 dec., 53 mp, bloc reabilitat, inst. el., san. noi, toate imb., se vinde mobilat si utilat, clasa en B, pret fix, nediscutabil **84.000 €;** ☎0728.879.797 lagunaimob@yahoo.com

565. **Mihai** Bravu, dec., et. 9/10, 1984, vedere intersectie Calea Vitan, 3 min. metrou, se vinde mobilat complet si utilat, renovat, bloc foarte rezistent cu structura pe cadre, pozitie rara, pretabil investitie, **102.000 €;** ☎0745.087.966/ 0727.884.946 office_treibrazi@yahoo.com

566. **Mihai** Bravu, 2 camere, terasa 31 mp, priveliste 270A , 2 min metrou Mihai Bravu, finalizat, semidec., et. 12/18, 74 mp, 2023, **125.000 €;** ☎0765.522.734 emil@imoneria.ro

567. **Mihai** Bravu, 2 camere, terasa 31 mp, priveliste 270A , 2 min. metrou Mihai Bravu, finalizat, semidec., et. 12/18, 74 mp, 2023, **125.000 €;** ☎0765.522.734 emil@imoneria.ro

568. **Mihai** Bravu, Metropolitan Residence, Bucuresti dec., et. 8/9, 57 mp, 2019, Vand apartament 2 camere Mihai Bravu, Metropolitan Residence, situat la etajul 8 din 9, foarte bine compartimentat- dec., in suprafata utila de 56,52 mp, in suprafata totala de 67.12 mp. **170.000 €;** ☎0724.337.658 agentie6@mauwis.ro

569. **Mihai** Bravu, Piata Iancului, Bucuresti. dec., et. 8/8, 1960, Vand apartament 2 camere Mihai Bravu, Piata Iancului, foarte bine compartimentat, decomandat, situat la etajul 8 din 8, in suprafata utila de 57 mp, cu imbunatatiri, **97.000 €;** ☎0724.337.658 agentie6@mauwis.ro

570. **Mihai** Bravu, Rond Baba Novac, Bucuresti dec., et. 1/10, 55 mp, 1973, Vand apartament 2 camere Mihai Bravu, Rond Baba Novac, situat la etajul 1 din 10, foarte bine compartimentat -dec., in suprafata utila de 55 mp. cu imbunatatiri, semimobilat si utilat. **82.000 €;** ☎0724.337.658 agentie6@mauwis.ro

571. **Militari** semidec., 40 mp, Iuliu Maniu, ap 2 cam, 40 mp, geam la baie, usa metalica, termopan, pereti exterior izolati cu alpinistii, foarte calduros, parchet, gresie si faianta **43.900 €;** ☎0721.242.956

572. **Militari** dec., et. 3/10, 38 mp, 1976, proprietar, str. Cetatuia, aproape de statia STB, metrou Lujerului, ap. 2 cam. cf. 2 dec., bl. an 1976, et. 3/10, sup. 38 mp cu balcon, orientare est, toate imbunatatirile, um, g, f, t, 1 ac, mobilat si utilat, fara agentii **62.000 €;** ☎0763.016.056 ion.cdumitru@yahoo.com

573. **Militari** Metrou Lujerului- cu parcare(optional) dec., et. 10/14, 86 mp, 2025, Dezvoltator, 2 camere, etaj10/14, suprafata 86,43mp, finisat complet, tamplarie din aluminiu cu geamuri tripan. Bloc izolat termic la exterior cu vata bazaltica de 10cm, aviz ISU. Livrare 15.12.2025. **139.500 €;** ☎0722.551.169/ 0722.330.125 smartlujerului@gmail.com

574. **Militari** (Gorjului, langa Scoala 310 si 174) dec., et. 4/4, 52 mp, 1980, apartament 2 camere, se vinde mobilat si utilat, confort 1, dec., etaj 4, bloc 1980, zona linistita cu blocuri de 4 niveluri, aproape de scoala, gradinita, cresa, piata, profi etc., **73.000 €;** ☎0722.302.080

575. **Militari** - Apusului semidec., et. 7/10, 23 mp, 1975, Garsoniera confort 2, etajul 7 din 10 , suprafata 23mp. Multiple imbunatatiri aproape metrou Pacii. Acte in regula, pret negociabil. **40.000 €;** ☎0764.622.612 georgeticu.1963@gmail.com

576. **Militari** -Veteranilor semidec., et. 5/10, 38 mp, 1974, Apartament confort 2, etajul 5/10 suprafata 38 mp, ctie.1974 , imbunatatiri, centrala termica, multiple imbunatatiri, zona linistita, centre comerciale, aproape de metrou. **57.000 €;** ☎0764.622.612 georgeticu.1963@gmail.com

577. **Militari** Iuliu Maniu dec., et. 9/9, 50 mp, **58.500 €;** ☎0720.592.299 flandaservimpex2@yahoo.com

578. **Militari** Lujerului dec., et. 2/10, 42 mp, 1976, 2cam Militari- Lujerului, Aleea Cetatuia nr.6, cf.II,dec, bloc1976, 42mp,2/10,centrala proprie,aer conditionat, Actele sunt in curs de finalizare, Pret=60000Euro numerar, Comision Agentie. **59.999 €;** ☎0723.351.895/ 0745.351.895 tinaparaschiv@yahoo.com

579. **Militari** Metrou Lujerului - cu parcare(optional) dec., et. parter/14, 70 mp, 2025, Dezvoltator, 2 camere, etaj P/11, suprafata 70,06mp, finisat complet, tamplarie din pvc cu geamuri tripan. Bloc izolat termic la exterior cu polistiren de 10cm, aviz ISU. Livrare 15.12.2025. **105.090 €;** ☎0722.551.169/ 0722.330.125 smartlujerului@gmail.com

580. **Militari** Metrou Lujerului - cu parcare(optional) dec., et. parter/14, 72 mp, 2025, Dezvoltator,2 camere, etaj P/14, suprafata 71,54mp, finisat complet, tamplarie din aluminiu cu geamuri tripan. Bloc izolat termic la exterior cu vata bazaltica de 10cm, aviz ISU. Livrare 15.12.2025. **114.464 €;** ☎0722.551.169/ 0722.330.125 smartlujerului@gmail.com

581. **Militari** Metrou Lujerului -Politehnica dec., et. parter/14, 73 mp, 2025, Dezvoltator, 2 camere, etaj P/14, suprafata 72,83mp, finisat complet, tamplarie din aluminiu cu geamuri tripan. Bloc izolat termic la exterior cu vata bazaltica de 10cm, aviz ISU. Livrare 15.12.2025. **116.528 €;** ☎0722.551.169/ 0722.330.125 smartlujerului@gmail.com

582. **Militari** Metrou Lujerului- Politehnica dec., et. 1/11, 2025, Dezvoltator, 2 camere, etaj 1/11, suprafata 70,93mp, finisat complet, tamplarie din aluminiu cu geamuri tripan. Bloc izolat termic la exterior cu polistiren de 10cm, aviz ISU. Livrare 15.12.2025. **122.300 €;** ☎0722.551.169/ 0722.330.125 smartlujerului@gmail.com

583. **Militari** Metrou Lujerului- Politehnica dec., et. 10/14, 89 mp, 2025, Dezvoltator, 2 camere, etaj 10/14, suprafata 89,05 mp, finisat complet, tamplarie din aluminiu cu geamuri tripan. Bloc izolat termic la exterior cu vata bazaltica de 10cm, aviz ISU. Livrare 15.12.2025. **142.600 €;** ☎0722.551.169/ 0722.330.125 smartlujerului@gmail.com

584. **Militari** Oferta! Apartament 2 camere, zona Militari dec., et. 7/8, 48 mp, 2024, **67.300 €;** ☎0725.083.454 vanzari@envogueresidence.ro

585. **Militari** Residence se vinde in rate la dezvoltator dec., et. 1/5, 51 mp, 2023, Direct proprietar 2 camere Militari Residence/comision 0 Apartamentul se poate vinde in rate cu avans si restul in rate pe 5 ani. Va mutati acum, va raman bani sa il mobilati si il achitati in 5 ani. **55.400 €;** ☎0747.856.302

586. **Militari** Residence Sg Ilie Petre dec., et. 1/5, 46 mp, 2022, Apartament 2 camere, total dec., bucatarie inchisa, balcon, suprafata 46 mp utili, Bloc nou, D+P+4+M, lift si locuri parcare **53.000 €;** ☎0748.221.317 artcityconstruct@gmail.com

587. **Militari** Residence Sg Ilie Petre semidec., et. parter/5, 48 mp, 2022, Apartament cu 2 camere, semidec., 48 mp utili cu balcon, situat la parter inalt. Blocul are regim de inaltime D+P+4+M, in zona linistita foarte aproape de mijloacele de transport. **57.000 €;** ☎0748.221.317 artcityconstruct@gmail.com

588. **Militari** Residence, dec., 46 mp, 2020, Apartament nou 2020 ,finisaje la cheie, loc de parcare, canalizare, toate utilitatile, zona nou dezvoltata langa Auchan Militari. La plata cash discount 50 euro/mp. **48.825 €;** ☎0722.166.933/ 0723.103.946 vanzari@militari-residence.ro

589. **Militari** Residence, dec., 56 mp, 2020, Apartament nou 2020, finisaje la cheie ,loc de parcare, canalizare, toate utilitatile, zona nou dezvoltata langa Auchan Militari. La plata cash discount 50 euro/mp. **58.800 €;** ☎0722.166.933/ 0723.103.946 vanzari@militari-residence.ro

590. **Militari** Residence, dec., 57 mp, 2020, Apartament nou 2020, finisaje la cheie ,loc de parcare, canalizare, toate utilitatile, zona nou dezvoltata langa Auchan Militari. La plata cash discount 50 euro/mp. **61.812 €;** ☎0722.166.933/ 0723.013.946 vanzari@militari-residence.ro

591. **Militari** Residence, dec., 47 mp, 2020, apartament nou 2020, finisaje la cheie, loc de parcare, canalizare, toate utilitatile, zona nou dezvoltata langa Auchan Militari. La plata cash discount 50 euro/mp. **49.875 €;** ☎0722.166.933/ 0723.013.946 vanzari@militari-residence.ro

592. **Militari** Residence, dec., 49 mp, 2020, Apartament nou 2020, finisaje la cheie, loc de parcare, canalizare, toate utilitatile, zona nou dezvoltata langa Auchan Militari. La plata cash discount 50 euro/mp. **52.675 €;** ☎0722.166.933 vanzari@militari-residence.ro

593. **Militari** Residence, dec., 47 mp, 2020, apartament nou 2020, finisaje la cheie, loc de parcare, canalizare, toate utilitatile, zona nou dezvoltata langa Auchan Militari. La plata cash discount 50 euro/mp. **51.062 €;** ☎0722.166.933 vanzari@militari-residence.ro

594. **Militari** Residence, dec., 56 mp, 2020, apartament nou 2020, finisaje la cheie, loc de parcare, canalizare, toate utilitatile, zona nou dezvoltata langa Auchan Militari. La plata cash discount 50 euro/mp. **58.800 €;** ☎0722.166.933 vanzari@militari-residence.ro

595. **Militari** Residence, dec., 46 mp, 2020, Apartament nou 2020, finisaje la cheie, loc de parcare, canalizare, toate utilitatile, zona nou dezvoltata langa Auchan Militari. La plata cash discount 50 euro/mp. **49.987 €;** ☎0722.166.933 vanzari@militari-residence.ro

596. **Militari** Residence, Apeductului dec., 40 mp, 2022, direct dezvoltator, comision 0%, proiect nou cu regim de inaltime P+7 compus din 63 de apartamente, bloc finalizat, predare la cheie, compartimentari din caramida, posibilitate loc de parcare, **45.500 €;** ☎0799.936.443 cosmin.andrei@iness-intermed.ro

597. **Militari** Residence, Chiajna dec., et. 5/9, 54 mp, 2013, Proprietar vand apartament dec. 2 camere in Militari Residence la limita cu Municipiul Bucuresti suprafata totala 54 mp mobilat si utilat complet centrala termica aer conditionat, **59.900 €;** ☎0771.497.461

598. **Militari** Residence, Rezervelor dec., et. 8/8, 50 mp, 2014, Militari Residence, Rezervelor, cf 1 dec.,etaj 8/8, bloc din 2014,50 mp, mobilat si utilat, centrala termica proprie,liber, acte la zi. Agentie **44.000 €;** ☎0799.557.197 padea_alice000@yahoo.com

599. **Militari** Residence, Rezervelor. semidec., et. 8/8, 54 mp, 2012, Se vinde apartament de 2 camere de la proprietar, apartamentul este situat la intrarea in cartier, pe str. Rezervelor 89, mobilat si utilat complet. Pret 63000 Euro negociabil, **63.000 €;** ☎0766.618.628 IONELA.AMBITIOUSSET@GMAIL.COM

600. **Militari** Residence, str. Tineretului dec., et. 4/7, 49 mp, 2017, 2 camere decomadate, et. 4/7, Militari Residence, mobilat, utilat, balcon mare, curat, linistit, luminos, Militari Residence, str. Tineretului, liber **53.000 €;** ☎0720.451.235

601. **Militari** Residence, str. Tineretului, dec., et. 4/7, 2014, 2 camere decomadate, et. 4/7, Militari Residence, mobilat, utilat, balcon mare, curat, linistit, luminos, Militari Residence, str. Tineretului, liber, **53.000 €;** ☎0720.451.235

602. **Militari** Residence, str.Tineretului, Auchan, 58 mp dec., et. 8/9, 58 mp, 2013, bloc 2013, dec., 58 mp, liber, etaj 8/9, cu 2 lifturi, amenajat cu termopan, centrala termica, parchet, aer conditionat, apartam. de mijloc, situat pe sud, langa Auchan, loc de parcare. **56.000 €;** ☎0722.336.927 oarfamarius@yahoo.com

603. **Militari** Residence- Tineretului dec., et. 2/8, 60 mp, 2018, Mobilat/ utilat, la cheie, situat in Militari Residence la etajul 2 din 8, fiind inchiriat, avand o suprafata de 60 mp utili, orientare spre Sud-Vest, toate actele in regula ,an 2018,parcare, acte ok; **57.500 €;** ☎0721.662.943 f.bunescu@yahoo.com

604. **Militari** Residence/str. Tineretului/ap. 2 camere/mobilat/ Comision 0% dec., et. 7/8, 38 mp, 2018, **49.900 €;** ☎0722.622.216 adela.grigore@kw.ro

605. **Militari** Rezidential Apusului 2 dec., et. demisol/6, 48 mp, 2020, Imobil nou situat pe strada Acvilei nr 42, bloc C3, demisol inalt /6, decomnadat, renovat complet, toate utilitatile canalizare si apa Apa Nova, accept credit bancar. Liber, cadastru +intabulare. **45.000 €;** ☎0726.500.535/ 0767.565.131 Contact@rezidentialapusului.ro

606. **Militari** Rezidential Apusului 3 dec., et. 1/6, 40 mp, 2024, Imobil nou finalizat S+P+6E, direct dezvoltator, strada Sg Ilie Petre nr 48 Chiajna, studio, compartimentare caramida, canalizare, apa Apa Nova,C+I,lift,finisat complet, baie cu rigola, accept credit. **44.000 €;** ☎0767.565.131/ 0726.500.535 Contact@rezidentialapusului.ro

607. **Militari** Rezidential Apusului 3 dec., et. 2/6, 57 mp, 2023, Militari Rezidential Apusului 3, str. Sergent Ilie Petre nr 48 Chiajna, imobil S+P+6E, direct dezvoltator, comision 0 %,bloc finalizat,toate utilitatile, canalizare si apa Apa Nova, C+I, accept credit **60.000 €;** ☎0767.565.131/ 0726.500.535 Contact@rezidentialapusului.ro

608. **Militari** Rezidential Apusului 3, dec., et. 1/6, 51 mp, 2023, direct dezvoltator, str. Sergent Ilie Petre nr. 48, complex rezidential nou finalizat D+P+6E, bucatarie inchisa, geam la baie, compartimentare caramida, finisat, C+I, accept credit, cu mutare imediata, **56.500 €;** ☎0767.565.131/ 0726.500.535 contact@rezidentialapusului.ro

609. **Militari** Rezidential Apusului 3, dec., et. demisol/6, 47 mp, 2023, direct dezvoltator, strada Sergent Ilie Petre nr. 48, complex rezidential nou finalizat, cadastru + intabulare, D+P+6E, 47 mp, dec., bucatarie inchisa, geam la baie, constructie caramida, finisat complet, **42.000 €;** ☎0767.565.131/ 0726.500.535 contact@rezidentialapusului.ro

610. **Militari** Rezidential, Apusului 3 dec., et. 1/6, 38 mp, 2024, direct dezvoltator, str. Sergent Ilie Petre nr. 48, complex rezidential nou finalizat, D+P+6E, apartament 2 camere tip studio, dec., compartimentare caramida, finisate complet, canalizare, apa Apa Nova **42.000 €;** ☎0767.565.131/ 0726.500.535 contact@rezidentialapusului.ro

611. **Militari,** dec., et. 11/11, 56 mp, 2023, apartament 2 camera de tip C in complex Plaza Residence faza 5. **111.600 €;** ☎0738.713.282/ 0738.713.283 office@plazaresidence.ro

612. **Militari,** dec., et. 9/11, 66 mp, 2023, apartament 2 camere tip G in complex Plaza Residence faza 5. **126.300 €;** ☎0738.713.283/ 0738.713.282 office@plazaresidence.ro

613. **Militari,** Apusului, Intrarea Jarului nr.2 semidec., et. 4/4, Particular, vand apartament 2 camere semidec., zona linistita, case, parc, **55.000 €;** ☎0722.382.699

614. **Militari,** Apusului, Pacii, dec., et. 6/7, 58 mp, 2019, ap. 2 camere, direct proprietar, fara comision, nu colaborez cu agentii, **86.000 €;** ☎0785.810.213/ 0721.656.317

615. **Militari,** Auchan Iuliu Maniu 590 dec., 50 mp, 2020, apartament 2 camere, dec., confort 1, etaj 5, stradal, aer conditionat, centrala,loc parcare,renovat recent, gresie, metrou, Auchan, sali de sport, mijloace de transport 1 minut.Pret negociabil **70.000 €;** ☎0726.176.324

616. **Militari,** Auchan, Avangarde City, promotie dec., et. 2/7, 47 mp, 2022, apartament de 2 camere - supraf. de 47 mp utili, compus din living, dormitor, bucatarie, baie si 2 balcone. Oferta de pret promotionala, 54.900 euro TVA 9% inclus, pentru plata integrala. **58.900 €;** ☎0723.159.580 vanzari1@avangardecity.ro

617. **Militari,** Cora, Ap. 2 camere, 62mp, dec, et.1/4 dec., et. 1/4, 62 mp, 1996, proprietar, 2 camere dec., izolat, renovat, mobilat, utilat: usa metal, calorifere aluminiu, termopan, gresie, faianta, parchet, sputori, ac, masina spalat, aragaz, frigider. Ideal locuit sau investitie, **117.500 €;** ☎0749.115.014

618. **Militari,** Gorjului, semidec., et. 10/11, 55 mp, 1980, apartament cochet complet renovat si utilat. Amenajare modern industriala realizata cu designer **89.900 €;** ☎0799.878.722 gzamfirache@gmail.com

619. **Militari,** Gorjului, semidec., et. 3/9, 50 mp, 1974, Militari-Gorjului, cf. 1/semidec., et. 3/9, an constructie 1974 , g, f,p t, Ac, suprafata 50 mp, geam la baie, **69.900 €;** ☎0768.398.397 dragos.imomd1@gmai.com

620. **Militari,** Iuliu Maniu, metrou Pacii, +TVA 19%, 0% dec., et. parter/6, 60 mp, 2022, direct dezvoltator, bloc p+6, pretabil firma, intrare direct din strada, 2 intrari, 2 lifturi, geam tripan Veka, STB la 50 m, taxe mentenanta 0, metrou Pacii la 600 m, detalii la www.nuferilor.ro, 0%, **65.000 €;** ☎0772.020.517/ 07717889681 fam.suditu@gmail.com

621. **Militari,** Iuliu Maniu, stradal, semidec., et. 1/10, 60 mp, 1976, 5 min. metrou Gorjului Rasaritului, aproape Piata Gorjului/Veteranilor, etaj 1/10, cf.1 semidec., 60 mp, bloc 1976 fara risc seismic, pe miloc, orientare est, bucatarie patrata 9 mp, imb., termopan, um, liber, cadastru, intabulare, **75.000 €;** ☎0737.435.628/ 021.380.28.14

622. **Militari,** Lujerului Cora, dec., et. 1/10, 45 mp, se vinde apartament 2 camere Cora-Lujerului, 45 mp, etaj 1, reabilitat termic, dec., **59.000 €;** ☎0765.353.681

623. **Militari,** Lujerului, apartament cu 2 camere de vanzare dec., et. parter/10, 36 mp, 1974, **72.999 €;** ☎0747.140.370 office@syntaximob.ro

624. **Militari,** Lujerului, metrou, dec., et. 3/10, se vinde apartament 2 camere, Lujerului, metrou, dec., etaj 3, reabilitat termic, **61.000 €;** ☎0765.353.681

625. **Militari,** Lujerului, sector 6 semidec., et. 2/11, 67 mp, 2025, dezvoltator, 2 camere, etaj 2/11, suprafata 67.24 mp, finisat complet. tamplarie din PVC cu geamuri tripan. Bloc izolat termic, aviz ISU. Livrare 15.12.2025, **118.900 €;**

Imobiliare vânzări 2 CAMERE

689. **Oltenitei,** Gama Residence et. 2/5, 54 mp, 2022, cf. 1, dec. in ans Gama Residence, toate imbunatatirile noi 2024: gresie, faianta, parchet, termopan, usa metalica, videointerfon, centrala termica, balcon spatios, bloc nou. Pretul nu include TVA **82.000 €;** ☎0758.041.197 office@gamainvest.ro

690. **Oltenitei,** Gama Residence dec., et. 1/3, 67 mp, 2022, cf. 1, dec. toate imbunatatirile noi 2023: gresie, faianta, parchet, termopan, usa metalica, videointerfon, centrala termica, balcon spatios, bloc nou 2023, disponibil imediat, toate actele **89.300 €;** ☎0758.041.197 office@gamainvest.ro

691. **Oltenitei,** Gama Residence, dec., et. 1/3, 56 mp, 2023, apartament cu 2 camere, confort 1, toate imbunatatirile noi 2023: gresie, faianta, parchet, termopan, usa metalica, videointerfon, centrala termica, balcon, bloc nou 2023, disponibil imediat **68.900 €;** ☎0758.041.197 office@gamainvest.ro

692. **Oltenitei,** Gama Residence, dec., et. 4/5, 56 mp, 2021, cf. 1, dec., ans. Gama Residence, toate imbunatatirile noi 2023: gresie, faianta, parchet, termopan, usa metalica, videointerfon, ct, mobilat si utilat complet, balcon, finisat complet, bloc nou 2021, **72.000 €;** ☎0758.041.197

693. **Oltenitei,** intrare Popesti, Laurentiu Raiciu, 2 camere, 3 balcoane dec., et. 1/3, 54 mp, 2012, **65.500 €;** ☎0737.500.376 victor.alexandru@zonadesud.ro

694. **Oltenitei,** Loka Residence Popesti Leordeni, dec., et. 1/4, 74 mp, 2023, apartament superb de vanzare situat la etajul 1/4 cu lift, dec., avand o suprafata totala de 74 mp, centrala proprie, lavabila, posibilitate personalizare apartament dupa gustul cumparatorului, **79.999 €;** ☎0767.377.376/ 0785.225.855 visanescumarian@gmail.com

695. **Oltenitei,** sector 4, 2 camere, semidec., et. 3/8, 50 mp, 1965, **70.999 €;** ☎0731.510.854 adrian.cantia@zonadesud.ro

696. **Orhideea** Gardens Grozavesti semidec., et. 11/12, 2009, Apartament 2 camere complex Orhideea Gardens, 110mp, terasa 24mp, vedere superba, spatios, etaj 11, loc de parcare subteran inclus in pret, AC, mobilat/utilat. **295.000 €;** ☎0733.848.277 razvan_nike@yahoo.com

697. **Orizont** et. 5/8, 49 mp, Apartament situat in zona DrumulTaberei, mai exact pe Aleea Poiana Sibiului.Compus din 2 camere,1 baie si 1 bucatarie, situat la etajul 5/8. Are o suprafata utila de 49mp. Blocul nu are bulina roșie. **87.000 €;** ☎0768.194.438/ 0784.400.002 cristinastefanescu1991@yahoo.com

698. **Otopeni** Gran Residencia semidec., et. 2/4, 63 mp, 2010, Otopeni, Gran Residencia,strada Eroilor 5H ,etajul 2 din 4,cu lift, loc de parcare proprietate,contorizare separata, doua balcoane, suprafata 63 mp.Mobilierul si electrocasnicele la cerere se pot opri. **80.000 €;** ☎0722.200.209 tanasecstalin54@gmail.com

699. **Ozana** semidec., et. 8/10, 54 mp, 1971, Apartament 2 camere, semidec., semi mobilat (dormitor complet, bucatarie), parchet, gresie , faianta,A/C, balcon inchis.Ap calduros situat intre 2 ap locuite,bloc anvelopat,lift nou, scara curata. **69.500 €;** ☎0733.168.388/ 0733.624.879 irina.simion79.is@gmail.com

700. **Ozana,** dec., et. 1/5, 57 mp, 2023, ofer spre vanzare apartament 2 camere, dec., etaj 1/5, Aleea Taifunului 27-29, Ozana **85.680 €;** ☎0766.228.698 pallady.apartaments01@gmail.com

701. **Pacii** dec., et. parter/4, 35 mp, 2015, Apartament 2 camere confort 2, parter/4 , aproape metrou Pacii,se vinde complet mobilat si utilat, zona linistita, este un parter inalt.Pretul este negociabil. **55.000 €;** ☎0764.622.612 georgeticu.1963@gmail.com

702. **Pallady** apartments dezvoltator 2 camere Parter dec., et. parter/4, 60 mp, 2023, suprafata utila: 54.75 mp, suprafata construita: 60.66 mp, nivel: parter, living: 20.91 mp,dormitor: 12.21 mp, bucatarie: 8.27mp, baie: 3.96 mp, balcon: 4.29 mp, orientare: nord-vest,pret: 82.125 A˘ , tva 5% inclus, parcare suparaterana 700 0 e +tva **82.125 €;** ☎0766.228.698 pallady.apartaments01@gmail.com

703. **Pallady** apartments, dezvoltator 2 camere, parter, dec., et. parter/parter, 57 mp, 2022, suprafata utila: 52.92 mp, suprafata construita: 57,31 mp, nivel: parter, living: 18.66, dormitor: 12.38 mp, bucatarie: 8.15 mp, baie: 3.96 mp, orientare: vest, pret: 79.380 A˘ , tva 5% inclus, parcare suparaterana 7000 e +tva, **79.380 €;** ☎0766.228.698/ 0799.156.868 pallady.apartaments01@gmail.com

704. **Pallady** apartments, dezvoltator 2 camere, parter, dec., et. parter/parter, 58 mp, 2022, suprafata utila: 56.56 mp, suprafata construita: 58.15 mp, nivel: parter, bucatarie: 8.51 mp, living: 19.56,dormitor: 12 mp, baie: 3.96 mp, balcon: 3.96 mp,gradina: 67 mp, orientare: sud-est, pret: 118.340 A˘ , tva 5% inclus, parcare suparaterana 7000 e +tva, **118.340 €;** ☎0766.228.698/ 0799.156.868 pallady.apartaments01@gmail.com

705. **Pallady,** Titan, apartament 2 camere. dec., et. parter/4, 48 mp, 2023, Ap. 2 camere zona Pallady-Gura Puteni la 10 min de metrou 1 Decembrieu finalizere in Iulie-August si cu finisaje de inalta calitate. Pentru cash se achita 90% avans, pentru credit pretul creste, **76.696 €;** ☎0726.664.381 andreiciocan.bvn@gmail.com

706. **Panduri,** 13 Septembrie, Prosper, 1989, dec. parter dec., et. parter/8, 60 mp, 1989, comision 0, apartament 2 camere spatios, situat centrala a capitalei, pe o strada adiacenta bdului principal, bucatarie mare, hol generos, foarte luminos, orientare sud, scara civilizata, **73.500 €;** ☎0722.314.320 lmuniversal@yahoo.com

707. **Pantelimon** dec., et. 7/10, 52 mp, 1974, Cora, liber, se vinde mobilat,ap este transformat in 3cam, bloc civilizat, reabilitat,zona cu parcuri si mijloace de transport **76.000 €;** ☎0728.114.499/ 0724.350.992

708. **Pantelimon** semidec., et. parter/10, 37 mp, 1974, De vanzare apartament cu 2 camere semidec. pe Aleea Vergului intr-un bloc curat.Part din 10Apartamentul este renovat cu aer conditional si instalatie electrica schimbata.Detalii la telefon, **55.000 €;** ☎0761.623.798 constantinstuparu11@yahoo.com

709. **Pantelimon** dec., et. 9/10, 40 mp, 1974, Pantelimon - Marcuta, apartament 2 camere, confort II, dec., etaj 9/10, suprafata 40mp, balcon.Centrala proprie - gaz, gresie, faianta in baie si bucatarie, parchet in camere.Termopane. **60.000 €;** ☎0722.511.217/ 0762.628.915 uigimob@yahoo.com

710. **Pantelimon** dec., et. 3/10, 50 mp, 1975, Vand ap 2 camere, dec., confort 1 sporit, intrarea si vederea stradala, 3/10, vis-a-vis de Kaufland Pantelimon, fara balcon. **75.000 €;** ☎0773.345.501 ahuja.livia@yahoo.com

711. **Pantelimon** - Vergului dec., et. 5/10, 39 mp, 1970, Cf 2, dec, gresie, faianta, parchet, termopan, toate actele, bloc reabilitat, toate actele, acc credit, vecinatati: Morariului, Costin Georgian **55.000 €;** ☎0787.602.251

712. **Pantelimon** 2 camere zona verde lac Pantelimon terasa 13 mp semidec., et. 1/3, 66 mp, 2020, **81.750 €;** ☎0722.681.655 nadiadeluca.pub@gmail.com

713. **Pantelimon** Apartament 2 camere bloc finalizat terasa 10 mp semidec., et. parter/4, 56 mp, 2022, **76.638 €;** ☎0722.681.655 nadiadeluca.pub@gmail.com

714. **Pantelimon** Piata Delfinului dec., et. 6/10, 52 mp, 1977, cf.1 dec. 52 mp, etaj 6/10, bloc 1977 reabilitat, cu imbunatatiri decente, imobil solid din beton armat pe grinzi si pe stalpi,decent, acte la zi, pret fix, clasa en B, se accepta credit **72.500 €;** ☎0728.879.797 lagunaimob@yahoo.com

715. **Pantelimon,** dec., et. 2/10, 40 mp, 1975, Delfinului, Kaufland, cf. 2, dec., etajul 2, balcon inchis in termopan, renovat decent, g+f+p+t+um, liber, bl. civilizat, scara curata, bloc reabilitat termic, cadastru, intabulare, disc., **62.000 €;** ☎0761.749.316/ 0722.824.757

716. **Pantelimon,** dec., et. 1/10, 42 mp, Pantelimon, proprietar vand apartament 2 camere, dec.e, etj 1/10, reabilitat termic, an constructie 1976, pret. 62.500 euro. Apartamentul se afla in zona spitalului Sfantul Pantelimon **62.500 €;** ☎0721.418.590

717. **Pantelimon,** et. 1/10, 39 mp, Parcul Morarilor, cf. 2, etaj 1, balcon inchis, 39 mp, complet renovat total, g+f+p+t+um, se poate locui imediat, scara curata, bl. reabilitat termic, aproape scoala, magazine, cadastru, intabulare, disc., **55.000 €;** ☎0761.749.316/ 0722.824.757

718. **Pantelimon, 5 minute metrou Costin Georgian semidec., et. 2/4, 61 mp, 1974, 3 camere confort 1 semidec., mobilat, etaj 2/4, gresie, faianta, parchet, termopan, instalatii sanitare si electrice schimbate, bloc reabilitat, cadastru, intabulare, centrala proprie, 86.500 €; ☎0761.532.117 lacramioara_munteanu@yahoo.com**

719. **Pantelimon,** Delfinului, dec., et. 9/10, 1976, apartament 2 camere dec., in suprafata de 38 mp, liber, bloc reabilitat termic, gaze separat, necesita renovat, particular, urgent, **49.500 €;** ☎0721.332.700

720. **Pantelimon,** langa Lic Blaga, et 3, semidec., et. 3/11, 53 mp, 1977, Apt 2 camere semidec., la etajul 3 renovat si amenajat modern, intim si cochet partial mobilat. Bloc stradal reabilitat vedere mixta. Toate actele pregatite pt vanzare. Apropiere Liceul Blaga , **65.000 €;** ☎0771.791.542

721. **Pantelimon,** rond Delfinului, sector 2, dec., et. 7/10, 54 mp, 1978, 2 cam., cf.1, dec., 7/10, multiple imbunatatiri, bloc reabilitat termic, 5 min. pana la Mega Mall, P-ta Delfinului si Metrou Titan, mobilat si utilat partial, nu negociaza pretul, Comis. Agent 3%, **71.999 €;** ☎0723.351.895/ 0745.351.895 tinaparaschiv@yahoo.com

722. **Pantelimon-** Lic. L. Blaga- et 3 renovat semidec., et. 3/10, 1976, Etaj 3/10 semidec., bloc reabilitat termic. Este renovat in totalitate, si se vinde mobilat si utilat ca in foto. Intrare stradala. Bloc linistit, scara curata. **64.900 €;** ☎0770.805.447

723. **Pantelimon/** Morarilor dec., et. 4/8, 55 mp, 1978, cf. 1, dec., et. 4/8, sup. 55 mp, liber, in apropriere de Parcul Florilor, Piata Delfinului, 15 min. pana la Mega Mall, complet mobilat si utilat, 800 m metrou Costin Georgian, **74.900 €;** ☎0723.707.553 razvanzamfir1@yahoo.com

724. **Parc** Drumul Fermei Popesti - 2 camere - Metrou Berceni dec., et. demisol/4, 42 mp, 2013, **48.000 €;** ☎0725.957.934 silviu.cioaba@zonadesud.ro

725. **Parc** Humulesti, Salaj. semidec., et. 7/10, 40 mp, 1976, Ap. 2 camere confort doi, etajul sapte din 10, bloc reabilitat, gresie, faianta, parchet, termopane, usa metalica, liber, mutare imediat, accept credit, suprafata utila 37 mp, **41.000 €;** ☎0731.136.698 Carmen_alice82@yahoo.com

726. **Parc** ION, chiar pe Fuiorului, 5 minute metrou, semidec., et. 5/10, 51 mp, 1968, bloc reabilitat, complet renovat, bucatarie mobilata, gresie, faianta, parchet, termopane maro, usa metalica, instalatii sanitare schimbate, ac, dressing pe cele 2 holuri, **81.000 €;** ☎0732.135.468 office@ramax.ro

727. **Parc** Titanii, metrou Titan, bl. tip N, 4 et., mob. dec., et. 4/4, 50 mp, 1970, apartament superb 2 camere, spatios, 50 mp, bucatarie mare, confort 1, dec., mobilat, utilat, bloc solid 4 etaje, tip N, zona parc, foarte frumoasa, curata, civilizata, linistita, parcare ADP. **98.000 €;** ☎0722.314.320 lmuniversal@yahoo.com

728. **Pasarela** Berceni, 2 camere promotie semidec., et. 1/5, 45 mp, 2023, **57.780 €;** ☎0730.888.286 sergiu.tudora@zonadesud.ro

729. **Pasarela** Berceni, Studio, Tva 9% inclus. semidec., et. 1/5, 54 mp, 2023, **64.500 €;** ☎0730.888.286 sergiu.tudora@zonadesud.ro

730. **Pecineaga,** imobil vanzare semidec., et. 4/4, 60 mp, 1987, apartament 2 camere renovat in Pecineaga, sector 5, semidec., etaj 4/4, an bloc 1987, 60 mp, balcon, 69.000 negociabil, **67.500 €;** ☎0750.441.664

731. **Petre** Ispirescu semidec., et. 3/4, 32 mp, 1975, 2 camere cf 2 dec. gresie faianta parchet termopan mobilat utilat aproape de liceul Bolintineanu statia de tranvai 32 10 minute de piata uniri parc sebastian piata rahova zona cu verdeata **41.000 €;** ☎0787.638.327/ 0762.966.973 neacsunela.nela@yahoo.com

732. **Petre** Ispirescu Malcoci dec., et. 2/4, 30 mp, 1975, 10 min Unirii, ap 2 camere dec et 2/4, mobilat,utilat, g ,f p t, apa calda caldura RADET, apropiere Lic teoretic D Bolintineanu, **32.500 €;** ☎0723.389.967

733. **Petre** Ispirescu, dec., et. parter/8, 60 mp, 1989, de vanzare ap. 2 camere, Petre Ispirescu, p/8, an bloc 1989, 60 mp, neg., **72.900 €;** ☎0750.441.664

734. **Petre** Ispirescu, 2 camere, Malcoci, Bisericа De Lemn, 2 cam., curat, mici imbunatatiri, acte la zi, et. 4 **28.500 €;** ☎0766.862.569

735. **Piata** Alba Iulia - Decebal - Aurel Botea dec., et. parter/4, 51 mp, 1986, Vand apartament 2 camere in zona Piata Alba Iulia - Aurel Botea. Bloc din 1986 reabilitat in 2022, apartamentul renovat complet in 202 cu materiale si finisaje premium **118.900 €;** ☎0770.437.630 mauwisioan77@gmail.com

736. **Piata** Alba Iulia, 10 minute metrou, pe Aurel Botea dec., et. parter/4, 53 mp, 1986, bloc reabilitat, parter/4, complet renovat, instalatii electrice si sanitare noi, sapa noua, gresie, faianta, parchet, termopane, um, calorifere si usi interioare schimbate, vedere mixta, liber **118.000 €;** ☎0732.135.471 ramax10@yahoo.com

737. **Piata** Alba Iulia, 10 minute metrou,pe Aurel Botea, dec., et. parter/4, 53 mp, 1986, bloc reabilitat, parter/4, complet renovat, instalatii electrice si sanitare noi, sapa noua, gresie, faianta, parchet, termopane, UM, calorifere si usi interioare schimbate, vedere mixta, liber **114.900 €;** ☎0728.777.132 office@ramax.ro

738. **Piata** Delfinului, dec., et. 2/10, 38 mp, 1974, Aleea Ilia, apartament liber, mobilat si utilat, zona civilizata, comision 2%, **62.000 €;** ☎0728.114.499/ 0724.350.992

739. **Piata** Domenii, Ion Mihalache de vanzare 2 camere semidec., et. 1/10, 46 mp, 1963, va oferim spre vanzare un apartament compus din 2 camere situat in imobil finalizat in anul 1963. Imobilul a fost reabilitat termic si se afla intre Piata Domenii si Piata Chibrit. **75.000 €;** ☎0752.413.105 Cristian@proestate.ro

740. **Piata** Dorobantilor, vav Liceul Caragiale, dec., et. 5/10, 53 mp, 1976, bloc stradal, vedere spate, reabilitat, complet renovat, bucatarie mobilata, gresie, faianta, parchet, termopane usa metalica, instalatii electrice si sanitare schimbate, aer conditionat, Herastrau **147.000 €;** ☎0728.777.132 office@ramax.ro

741. **Piata** Muncii Calea Calarasi dec., et. 9/9, 56 mp, 1985, dec., constructie 1985, etajul 9, suprafata 56 mp, renovat, bloc reabilitat, 2 minute distanta de metrou, pozitie deosebita, pret vanzare **120.000 €;** ☎0723.117.710 viorel.office@gmail.com

742. **Piata** Muncii, Bucuresti. semidec., et. 3/3, 49 mp, 1960, Vand apartament 2 camere Piata Muncii, semidec., in suprafata utila de 49 mp, situat la etajul 3 din 3, cu gresie, faianta, termopan, parchet, usa metalica, semimobilat, utilat, **74.000 €;** ☎0724.337.658 agentie6@mauwis.ro

743. **Piata** Muncii, Ocazie ,stradal pe Mihai Bravu, confort 1 semidec., 55mp, etajul 7/9, bloc 1988, fara imbunatatiri, la cateva minute de metrou, pozitie excelenta, meritа vazut ! **95.000 €;** ☎0728.879.796

744. **Piata** Rahova dec., et. 3/4, 50 mp, 1973, 2 camere cf 1 dec. liber termopan cadastru intabulare balcon bloc reabilitat termic foarte aproape de piata rahova statia de tramvai 32 cora, Peny Kauflabd 10 minute pana la piata Unirii **50.000 €;** ☎0787.638.327/ 0762.966.973 neacsunela.nela@yahoo.com

745. **Piata** Resita, Berceni, Luica, Brancoveanu semidec., et. 5/5, 55 mp, 2013, apartament 3 camere la pret de 2. Bloc de 4 etaje, mansardat in 2013. Centrala proprie, aer conditionat smart, mobilat si utilat, aproape de mijloace de transport, pregatit de vanzare. 0% comision **55.000 €;** ☎0737.989.041 contact@ramona-ursu.ro

746. **Piata** Rosetti, ultracentral 70 mp, apartament in vila parter din P+2, intr-o oaza de verdeata, multiple dependinte, loc de parcare, teren aferent apartamentului, renovat recent, centrala proprie, ideal pt. locuit, birouri, **15.500 €;** ☎0733.593.217

747. **Piata** Rosetti, ultracentral, et. parter/2, 70 mp, 70 mp, intr-o oaza de verdeata, parter in vila P+2, multiple dependinte, loc de parcare, teren aferent apartamentului, renovat recent, centrala proprie, liber ideal locuit, firma **155.000 €;** ☎0733.593.217

748. **Piata** Sudului, semidec., et. parter/4, 1970, 2 camere, parter/4, cu suprafata de 44 mp, renovat recent, mobilat si utilat, **64.000 €;** ☎0722.570.823/ 0726.764.420 office@creativebrokers.ro

749. **Piata Sudului, Seculior dec., 60 mp, 1987, ap. 2 cam., metrou Piata Sudului, confort sporit, dec., 60 mp, constr. 1987, termopan, liber 77.500 €; ☎0762.336.999**

750. **Piata** Sudului, Seculior dec., et. 4/4, 60 mp, De vanzare apartament 2 camere,60mp,bransament gaze separat, etajul 4/4, langa metrou Piata Sudului, Sun Plazza, scoala generala nr.190, str.Seculior nr.13 **78.000 €;** ☎0721.222.044

751. **Piata** Sudului, sos. Oltenitei 2 min. de metrou, dec., et. 2/8, 48 mp, 1966, 2 camere 48 mp, dec., 2 minute de metrou, bloc 1980, et. 2/8, mobilat utilat parchet de lemn, termopan, gresie, faianta, baie, luminos, calduros, ideal pentru trai sau investitie, **72.000 €;** ☎0763.171.880/ 0785.225.855 victorablocuribucuresti@yahoo.com

752. **Piata** Unirii dec., et. 7/9, 76 mp, 1976, Apartament 2 camere, 5 min metrou Piata Unirii (langa min finantelor ANAF) et 7/9 an de constructie 1976 cadastru intabulare,curat, strada Apolodor, liber, merita vazut! **89.900 €;** ☎0724.864.210/ 0761.891.894

753. **Piata** Unirii B-dul I.C.Bratianu nr.44 Stradal semidec., et. 4/8, 42 mp, 1962, Apartament 2 camere, confort 1, semidec., situat la etajul 4 din 8, in suprafata de 42 mp,liber , imbunatatiri, vederea spre Bulevard **92.000 €;** ☎0731.461.711 staicu.aurelian@yahoo.ro

754. **Piata** Victoriei, Calea Victoriei, semidec., et. 4/5, 44 mp, 1940, apartament 2 camere semidec., 4/5, mobilat si utilat, renovat, situat in apropiere de metrou Piata Victoriei, incadrat in categoria grad de risc seismic 2, centrala termica, constructie 1940, **63.800 €;** ☎0722.702.564 ioan.rusupfa@gmail.com

755. **Piata** Victoriei, Capitale, ap. 2 camere mobilat. semidec., et. 3/8, 49 mp, 1960, proprietar, ap. 2 camere, confort 1 , semidec., 49 mp, et. 3/8, mobilat/utilat, bine intretinut, orientare sud, bloc izolat termic, contorizare individuala, instalatii schimbate, acte la zi, liber, **125.000 €;** ☎0752.183.422

756. **Piata** Victoriei, Titulescu, Banu Manta dec., et. 9/10, 38 mp, 1977, Cauti o locuinta sau o investitie in centrul Bucurestiului? Vino sa vezi acest apartament! La 5 min. de metrou Piata Victoriei, vedere libera. Situat in planul 2, zona linistita. 0% comision **85.000 €;** ☎0737.989.041 contact@ramona-ursu.ro

757. **Pieptanari,** Eroii Revolutiei, pe Ion Usurelu, semidec., et. 2/4, 29 mp, 1970, 10 minute metrou, bloc 4 etaje, mobilat si utilat, etajul 2/4, gresie, faianta, parchet, termopane, usa metalica, termoficare, gaz, toate utilitatile **36.000 €;** ☎0728.777.132 office@ramax.ro

758. **Pipera** Apartament cu 2 camere,tip 6 semidec., et. 1/7, 83 mp, 2023, **154.105 €;** ☎031.005.07.84 sales@ivoryresidence.ro

759. **Pipera** Apartament 2 camere Ivory Residence Pipera semidec., et. 3/7, 65 mp, 2022, **110.500 €;** ☎031.005.07.84 sales@ivoryresidence.ro

760. **Pipera** Apartament 2 camere Ivory residence Pipera semidec., et. 3/7, 40 mp, 2022, **95.000 €;** ☎031.005.07.84 sales@ivoryresidence.ro

761. **Pipera** Apartament 2 camere Ivory residence Pipera semidec., et. 1/7, 47 mp, 2023, **130.255 €;** ☎031.005.07.84 sales@ivoryresidence.ro

762. **Pipera** Apartament 2 camere Ivory residence Pipera semidec., et. 1/7, 45 mp, 2023, **113.360 €;** ☎031.005.07.84 sales@ivoryresidence.ro

763. **Pipera** Apartament 2 camere Tip 10 cu balcon semidec., et. 2/7, 47 mp, 2023, **101.915 €;** ☎031.005.07.84 sales@ivoryresidence.ro

764. **Pipera** Apartament cu 2 camere Chelsea Tip 1 semidec., et. parter/3, 54 mp, 2024, **103.768 €;** ☎031.005.07.84 sales@ivoryresidence.ro

765. **Pipera,** apartament 2 camere tip 7, semidec., et. 1/7, 67 mp, 2023, **127.530 €;** ☎031.005.07.84 sales@ivoryresidence.ro

766. **Pipera,** Ivory Residence apartament 2 camere si loc parcare cadou dec., et. 7, 66 mp, 2020, **108.500 €;** ☎40310050776 sales@ivoryresidence.ro

767. **Plaza** Residence Faza 5, Bulevardul Timisoara dec., et. 6/11, 65 mp, 2023, apartament 2 camere tip E in complex Plaza Residence faza 5. Situat pe bulevardul Timisoara nr. 14. **123.500 €;** ☎0738.713.283 office@plazaresidence.ro

768. **Politehnica,** Lujerului, Militari, vanzare 2 camere la cheie dec., et. 3/10, 56 mp, **119.900 €;** ☎0799.600.700 global_imob2@yahoo.com

769. **Popesti** Leordeni semidec., et. 2/2, 36 mp, 2015, Apartament cu 2 camere semidec., suprafata utila 36 mp, mobilat / utilat, imobil 2015, etaj 2 cu pod, curte la comun, toate utilitatile orasului.Se accepta credit.Zona de case. **43.500 €;** ☎0722.111.080 creativesudimob@gmail.com

770. **Popesti** Leordeni la 3 minute de Metrou Berceni, dec., et. 1/6, 50 mp, 2023, apartamente de vanzare situate intr-un superb Complex Rezidential pe Str. Biruintei. cu centrala proprie si incalzire in pardoseala si finisaje deosebite. **69.500 €;** ☎0785.225.855/ 0767.377.376 visanescumarian@gmail.com

771. **Popesti** Leordeni, semidec., et. 2/3, 60 mp, 2010, Paraul Rece, imobil 2010, mobilat, utilat complet, aer conditionat, centrala proprie, adiacent soseaua Oltenitei, Mega Image, **63.000 €;** ☎021.319.78.04/ 0723.515.199 oli_daniel@yahoo.com

772. **Popesti** Leordeni, 2 camere dec. si 85 mp curte. dec., et. parter/3, 48 mp, 2023, **65.230 €;** ☎0730.888.280 george.braileanu@zonadesud.ro

773. **Popesti,** semidec., et. 1/3, 45 mp, 2012, Drumul Fermei (apropiere metrou Dimitrie Leonida) - 2 camere, cf.1, dec., et. 1/3, liber, 2 balcoane, centrala proprie, loc parcare, ne/mobilat, toate utilitatile, **59.900 €;** ☎0723.473.030 garoafa_maria@yahoo.com

774. **Popesti,** Amurgului, exclusivitate, 2 camere, parter. semidec., et. parter/4, 36 mp, 2023, **52.000 €;** ☎0737.811.000 stefan.oana@zonadesud.ro

775. **Popesti-Leordeni,** Drumul Fermei,Mobilat,Negociabil semidec., et. 1/2, 52 mp, 2012, Agentia Topis Imobiliare va prezinta un apartament cu 2 camere mobilat, cu suprafata de 52 mp, situat in Popesti-Leordeni pe strada Drumul Fermei, judetul Ilfov. Parcare 1 loc inclus in pret, **62.000 €;** ☎0724.798.495 ionut.lotca@topis.ro

776. **Predeal,** partie dec., 2009, apartament superb la baza partiei de ski, et. 2/3, bloc nou tip vila, dec., bucatarie open space, dec, mobilat si utilat modern, balcon inchis, vedere partie, parcare in garaj sau in curte, boxa pe etaj, centrala proprie **85.000 €;** ☎0744.355.504

777. **Prelungirea** Ghencea Metrou Raul Doamnei dec., et. 7/10, 38 mp, 1974, Vand ap 2cam Metrou Raul Doamnei Pref. Ghencea, 1974, 38mp etaj 7/10, stare buna, parchet laminat, gresie, faianta, termopan, contor gaz individual pt posibilitate centrala. **57.000 €;** ☎0742.355.228 m00dy20052000@yahoo.com

778. **Prelungirea** Ghencea, Drumul Taberei, penthouse, dec., et. 4/4, 88 mp, 2023, proprietar vand - penthouse situat in Prelungirea Ghencea, Valea Oltului, Jovial Residence 3, sector 5, TVA zero, finisaje premium, terasa 34 mp cu degivrare, geamuri termopan Salamander tripan. **89.000 €;** ☎0720.444.444 office@premiumadvisors.ro

779. **Prelungirea** Ghencea, Mega Image, 2010, 2/4 semidec., et. 2/4, 51 mp, 2010, Ag Imobiliara comision 2%, Mega Image, Alunului, semistradal, liber, centrala termica proprie, aer conditionat, balcon inchis cu termopan, mobilat/utilat, loc parcare in folosinta, lift, orientare Est **57.900 €;** ☎0724.321.698 elvira@totali.ro

780. **Prelungirea** Ghencea, Sunrise Residence, et. 5/5, 90 mp, 2015, 90 mp util, 63 ap +27 terase, etaj 5 din 5, lift, loc parcare subteran, finisaje premium, mobilat, utilat, constructie 2015, 25 de metri pana Unirii, deosebit, **79.500 €;** ☎0726.664.381 valentin.florea85@yahoo.com

781. **Prelungirea** Ghencea- Avangarde dec., et. 2/10, 56 mp, 2020, et 2,cf 1 Decomandat, bloc 2020,2 lifturi, acces facil la RATB cat si la Soseaua de Centura, 2 balcoane, centrala proprie, toate utilitatile sectorului 6, actele sunt la zi. **65.000 €;** ☎0786.325.404

782. **Prelungirea** Ghenea, Cartierul Latin dec., et. parter/5, 83 mp, 2014, Cartierul Latin, parter inalt/D+P+5, 83mp, bloc 2014, dec., centrala proprie, se vinde mobilat si utilat complet, aer conditionat, loc de parcare, acte facute, accepta credit. **79.000 €;** ☎0765.348.367

783. **Principatele** Unite nr. 2, 1983, vand ap. 2 camere 54,17 mp, vila A, parter, intrare separata, mobilat, utilat sau inchiriez (400 E/luna), **75.000 €;** ☎0753.781.905

784. **Rahova** semidec., et. 3/4, 56 mp, 2021, Apartament 2 camere 56 mp Rahova etaj 3/4 constructie 2021 mobilat utilat **68.000 €;** ☎0732.592.007 florentinaimob2@gmail.com

785. **Rahova** dec., et. 4/4, 49 mp, 1978, Teius 2 cam conf 1 dec. etaj 4/4 renovat complet. mobilat utilat bloc construit in anul 1979, 49 mp **72.000 €;** ☎0726.115.646

786. **Rahova** et. parter/10, 57 mp, 1985, Vand ap 2cam cf 1 dec., parter / 10, piata Rahova Buzoieni, an constructie 1985, disc 57 mp liber **72.000 €;** ☎0764.522.941

787. **Rahova** 29 mp, 1975, vand ap. 2 camere modificat, renovat, instal. sanitare si electrice noi, g, f, cada baie, buc geam, apa calda, intretinere mica, bloc curat, **29.000 €;** ☎0730.790.664

788. **Rahova** - Amurgului r.14 et. parter/2, 27 mp, 1970, apartamentul are imbunatatini: gaz, centrala proprie etc. Atentie!!! Apartamentul se vine nemobilat.Zona este destul de linistita, apartament pozitionat intr-o zona buna. Apropare de gradinita, scoala, piata. **37.000 €;** ☎0740.137.039

789. **Rahova** Dotari Premium Incalzire in Pardoseala semidec., 46 mp, 2022, **62.800 €;** ☎0751.995.505 anisoara@tower-residence.ro

790. **Rahova** Dotari Premium Incalzire in Pardoseala semidec., 50 mp, 2022, **66.900 €;** ☎0751.995.505 anisoara@tower-residence.ro

791. **Rahova** Dotari Premium Incalzire in Pardoseala dec., 56 mp, 2022, **74.900 €;** ☎0751.995.505 anisoara@tower-residence.ro

792. **Rahova** Dotari Premium Incalzire in Pardoseala semidec., 48 mp, 2022, **64.800 €;** ☎0751.995.505 anisoara@tower-residence.ro

793. **Rahova** Malcoci et. 2/4, 30 mp, vand apartament 2camere cof 3 se vinde mobilat utilat pret disc. **33.000 €;** ☎0763.581.790

794. **Rahova,** dec., et. 2/8, 54 mp, 1984, 2 camere, cf.1 dec., etaj 2/8, liber, termopan, balcon, parchet, bloc curat, cadastru, intabulare, aproape de Piata Rahova, Policlinica Malcoci 5 statii de Piata Unirii, Parc Sebastian, **58.000 €;** ☎0787.638.327/ 0762.966.973 neacsunela.nela@yahoo.com

795. **Rahova,** 0% comision, 15 minute Piata Unirii, dec., et. 3/4, 46 mp, 2024, apartament 2 camere, constructie 2024, 46 mp, etaj 3/4, bloc prevazut cu lift, se preda finisat complet, **55.000 €;** ☎0732.592.007 georgedann74@yahoo.com

796. **Rahova,** Amurgului semidec., et. 2/2, 30 mp, 1974, Ap. 2 camere 30mp, renovat, g, f, p, t, bloc cu locatari civilizati, acces pe baza de interfon, toate utilitatile gradinita, scoala, sectia 19 politie, cadastru, intab., **22.000 €;** ☎0723.389.967

797. **Rahova,** Amurgului, semidec., et. 2/2, 30 mp, 1978, ap. 2 cam., etaj 2, st 30 mp, gresie, faianta, parchet, termopan, um, liber pret fix urgent **22.000 €;** ☎0731.136.698 carmen_alice82@yahoo.com

798. **Rahova,** Calea Ferentari, semidec., et. parter/10, 38 mp, 1980, spatiu comercial, parter, intrarea din strada, 38 mp, acum frizerie, centrala termica, modern, toate actele la zi, aprobari modificare, compartimentare in 3 camere si baie, bloc reabilitat, liber, **78.000 €;** ☎0720.451.235

799. **Rahova,** Caporal Ilina, dec., et. 4/4, 54 mp, 1986, situat intr-un bloc de 4 etaje, zona foarte linistita cu multa verdeata, apartament 2 camere, dec., balcon, parchet, gresie, faianta, termopan, apartamentul este curat, exista racord de gaze pe scara, are cadastru si intabulare **58.500 €;** ☎0724.694.803 officeavantajconsult@gmail.com

800. **Rahova,** Crizantemelor, renovat, centrala, ocazie semidec., et. 3/4, 26 mp, 26 mp, et. 3/4, mobilat, utilat, doar te muti, agentie **33.000 €;** ☎0775.237.139

801. **Rahova,** Ene Modoran, apartament mobilat si utilat, dec., et. 8/10, 58 mp, 1980, va oferim spre achizitie un apartament deosebit, compus din 2 camere dec.e in imobil realitilat termic. Imobilul se afla in zona Rahova pe strada Ene Modoran langa intersectia cu strada Buzoieni **69.500 €;** ☎0752.413.105 Cristian@proestate.ro

802. **Rahova,** parc Pecineaga, Salaj, semidec., et. demisol/3, 42 mp, 2012, vanzare rapida 2 cam., 42 mp, D/3, 2012, cf. 2, Rahova, parc Pecineaga, 40500 eur, accept colaboreCentrala proprie, AC, mobilat/utilat, exceptie frigider.Nu are balcon, nesistita o noua zugraveala. **40.500 €;** ☎0723.542.482 ralevis.imobiliare@gmail.com

803. **Rahova,** Salaj, semidec., et. 6/10, 40 mp, 1974, Parc Humulesti 2 camere confort 2 semidec., etaj 6/10, liber, termopan, imbunatatiri clasice, bloc civilizat, vecini de calitate. Legatura directa la Piata Unirii - STB 117 **41.000 €;** ☎0773.910.634

804. **Ramnicu** Valcea, Ostroveni, dec., et. 5/5, 51 mp, 2010, apartament cu 2 camere dec., aflat in Ostroveni, I.L. Caragiale, Valcea, la mansarda (din BCA) al unui bloc P+4, 51 mp. Tel 0766239970. Pret 54.000 E negociabil, **54.000 €;** ☎0766.239.970

805. **Regie** Vand Casa la curte zona Regie, Belvedere, Grozavesti , Orhideea dec., et. parter/1, 41 mp, 1940, **99.999 €;** ☎0747.140.370 office@syntaximob.ro

806. **Rin** Grand Residence, Bucuresti vanzare apartament 2 camere dec., et. 9/14, 65 mp, 2008, **74.900 €;** ☎0758.900.400 office@topestates.ro

807. **Roman,** parc Zavoi, dec., et. 2, 65 mp, 2022, Apartamente noi cu 2 sau 3 camere, moderne si spatioase, in noul ansamblu rezidential din Municipiul Roman, Vasile Lupu, nr 41, langa Parcul Zavoi. **67.900 €;** ☎0720.880.190 daniel.apreutesei@tce-homes.ro

808. **Romana** 2 camere 70mp ideal RH semidec., et. 2/7, 77 mp, 1936, Romana- Lahovari 2 camere, baie, grup sanitar, hol locuibil de 12 mp, terasa 5 mp inchisa, camera de serviciu, 2 boxe la subsol. Dispune de parchet, AC, termopan

Imobiliare vânzări 2 CAMERE

911. **Titan,** 1 Decembrie, Sectia 13 politie, bloc 1980, semidec., et. 8/10, 1980, Buhusi, cf. I semidec., etaj 8/10, imobil construit in 1980, reabilitat termic, usa metalica, termopan, fara imbunatatiri, liber, clasa energetica B, merita, **69.000 €;** ☎0728.879.797 lagunaimob@yahoo.com

912. **Titan,** 1 Decembrie, stradal, dec., et. 7/8, 52 mp., 1981, etaj 7/8, cf. 1, dec., 52 mp, bloc 1981, toate imbunatatirile, instalatii electrice si sanitare noi, liber, clasa en. B, vizite oricand, merita, program luni-sambata 09.00-19.30 **81.500 €;** ☎0728.879.797 lagunaimob@yahoo.com

913. **Titan,** 10 minute metrou, pe Burdujeni dec., et. 2/4, 50 mp, 1970, chiar la parcul Titanii, bloc reabilitat, dec., fara balcon, gresie, faianta, parchet, termopane, usa metalica, mobilat si utilat, aer conditionat, masina spalat, aragaz, frigider, **76.000 €;** ☎0732.135.471 ramax10@yahoo.com

914. **Titan,** 10 minute metrou, pe Burdujeni, dec., et. 2/4, 50 mp, 1970, chiar la parcul Titanii, bloc reabilitat, dec., fara balcon, gresie, faianta, parchet, termopane, usa metalica, mobilat si utilat, aer conditionat, masina spalat, aragaz, frigider, **76.000 €;** ☎0728.777.132 office@ramax.ro

915. **Titan,** 3 minute metrou chiar vav parc IOR semidec., et. 3/10, 51 mp, 1968, stradal pe Liviu Rebreanu, bloc reabilitat, vedere spate, gresie, faianta, parchet, termopane, curat, liber **78.000 €;** ☎0732.135.471 ramax10@yahoo.com

916. **Titan,** 3 minute metrou chiar vav parc IOR, semidec., et. 3/10, 51 mp, 1968, stradal pe Liviu Rebreanu, bloc reabilitat, vedere spate, gresie, faianta, parchet, termopane, curat, liber **78.000 €;** ☎0728.777.132 adriangeambei@yahoo.com

917. **Titan,** 3 minute metrou si parc IOR, dec., et. 2/10, 53 mp, 1968, chiar pe Fuiorului, in bloc tip Y, reabilitat, balcon, aer conditionat, fara imbunatatiri, liber, **75.000 €;** ☎0728.777.132 office@ramax.ro

918. **Titan,** 3 minute metrou si parc IOR, dec., et. 8/10, 53 mp, 1968, strand Cara, bloc reabilitat, complet renovat, mobilat si utilat, instalatii electrice si sanitare schimbate, gresie, faianta, parchet lemn masiv, termopane, usa metalica, aer conditionat, **99.000 €;** ☎0728.777.132 office@ramax.ro

919. **Titan,** 3 minute parc IOR si metrou, circular, et. 8/10, 51 mp, 1968, stradal pe Grigorescu, bloc reabilitat, complet renovat 2024, instalatii sanitare schimbate, gresie, faianta, parchet, termopane, usa metalica, usi interioare noi, liber, toate actele **87.500 €;** ☎0728.777.132 office@ramax.ro

920. **Titan,** 3 minute parc IOR si metrou, circular, et. 8/10, 51 mp, 1968, stradal pe Grigorescu, bloc reabilitat, complet renovat 2024, instalatii sanitare schimbate, gresie, faianta, parchet, termopane, usa metalica, usi interioare noi, liber, toate actele, **87.500 €;** ☎0732.135.471 ramax10@yahoo.com

921. **Titan,** 5 minute metrou Grigorescu si parc IOR dec., et. 3/4, 50 mp, 1968, pe strada Rotunda, bloc reabilitat, fara balcon, gresie, faianta, parchet, termopane, usa metalica, bucatarie mare patrata, liber **76.000 €;** ☎0732.135.471 ramax10@yahoo.com

922. **Titan,** 5 minute metrou Grigorescu si parc IOR, dec., et. 3/4, 50 mp, 1968, pe strada Rotunda, bloc reabilitat, fara balcon, gresie, faianta, parchet, termopane, usa metalica, bucatarie mare patrata, liber **76.000 €;** ☎0728.777.132 adriangeambei@yahoo.com

923. **Titan,** 5 minute metrou si parc IOR, Liceul Dante, semidec., et. 5/10, 51 mp, 1968, chiar pe Fuiorului, bloc reabilitat, complet renovat, bucatarie mobilata, gresie, faianta, parchet, termopane maro, usa metalica, instalatii sanitare schimbate, AC, dressing pe cele 2 holuri, **81.000 €;** ☎0728.777.132 office@ramax.ro

924. **Titan,** 5 minute metrou, parcul Brancusi circular, et. 6/10, 53 mp, 1970, bloc reabilitat, termopane, parchet lemn masiv, geam baie, fara imbunatatiri, liber **76.000 €;** ☎0732.135.471

925. **Titan,** 5 minute metrou, parcul Brancusi, circular, et. 6/10, 53 mp, 1970, bloc reabilitat, termopane, parchet lemn masiv, geam baie, fara imbunatatiri, liber **78.000 €;** ☎0728.777.132 office@ramax.ro

926. **Titan,** Auchan semidec., et. 4/8, 54 mp, 1986, particular vand apartament 2 camere cu toate imbunatatirile facute recent si de calitate, centrala termica, aer conditionat, an 1986 **90.000 €;** ☎0724.180.622/ 0766.913.718 Claudia.ivan73@gmail.com

927. **Titan,** Baba Novac, semidec., et. 10/10, 50 mp, 1965, cat de aproape de parcul IOR vrei sa fie casa ta? Suntem pe str. Reconstructiei, la 2 min. de mers de IOR. Bloc reabilitat, scara curata, 5 min. Park Lake. 0% comision **63.000 €;** ☎0737.989.041 contact@ramonaursu.ro

928. **Titan,** Barajul Lotru, dec., et. 8/10, 55 mp, 1976, 3 minute metrou, dec., balcon mare tip terasa, termopane, gresie, faianta, **83.000 €;** ☎0732.135.467 ramax2016@yahoo.com

929. **Titan,** Basarabia, Diham semidec., et. parter/8, 56 mp, 1982, Titan, Diham stradal vindem apartament 2 camere cf 1, parter/8, bloc 1982, anvelopat, 56 mp, Apartamentul detine centrala propie, gresie, faianta, parchet, termopan, cadastru intabulare, **79.000 €;** ☎0722.542.692/ 0761.532.117 aurelia_iba@yahoo.com

930. **Titan,** Brancusi, str. Horbotei, dec., et. 2/10, 48 mp, 1972, Titan, Brancusi, str. Horbotei, confort 1 dec., etaj 2/10, fara imbunatatiri, balcon inchis, suprafata 48 mp, bloc construit in 1972, reabilitat termic, nestradal, zona verde **68.500 €;** ☎0771.265.376 agentie@mauwis.ro

931. **Titan,** bulevardul 1 Decembrie 1918 Proprietar dec., et. 2/10, 45 mp, 1973, Proprietar, vand apartament complet mobilat si utilat, dec., Se afla la 5 minute de gradinita 231 si Scoala Generala 196, 10 minute de Auchan Titan, Lidl Liviu Rebreanu si metrou Titan. La 2 minute se afla statia STB a liniilor 101, 311, 330 si 335 + tramvai 40. **65.000 €;** ☎0753.471.483 marianspighel@gmail.com

932. **Titan,** Campia Libertatii dec., et. parter/10, 49 mp, 1989, Ap. 2 camere Titan, Campia Libertatii, bloc reabilitat, confort 1 dec., p/10, 49 mp, renovat recent, are balcon, bloc construit 1969, fara grad seismic **75.000 €;** ☎0767.299.965/ 0733.373.436

933. **Titan,** complex Edenia, 10 minute metrou, semidec., et. 6/13, 52 mp, 2010, chiar la parcul Titanii, complet mobilat si utilat, balcon inchis cu sticla, glisanta, gresie, faianta, parchet, termopane, usa metalica, ac, 3 lifturi, centrala de bloc, liber **105.000 €;** ☎0728.777.132 office@ramax.ro

934. **Titan,** Constantin Brancusi, ocazie, 1971, parter inalt cu balcon, 58 mp, cf. I semidec., cu imbunatatiri, bloc 1971 reabilitat, liber, toate actele, clasa en. B, merita, vizite urgent, **72.500 €;** ☎0728.879.797 lagunaimob@yahoo.com

935. **Titan,** Constantin Brancusi, piata Minis, circular, parter/10, 53 mp, 1968, 10 minute metrou si parc IOR, stradal, reabilitat, vedere fata, circular bucatarie, gresie, faianta, parchet, termopane, usa metalica, liber, toate actele **69.900 €;** ☎0728.777.132 office@ramax.ro

936. **Titan,** Constantin Brancusi, piata Minis, circular, et. parter/10, 53 mp, 1968, 10 minute metrou si parc IOR, stradal, reabilitat, vedere fata, circular bucatarie, gresie, faianta, parchet, termopane, usa metalica, liber, toate actele, **69.000 €;** ☎0732.135.471 ramax10@yahoo.com

937. **Titan,** Drumul Gura Calitei, Metrou Nicolae Teclu, dec., et. parter/3, 58 mp, 2024, apartamentele de vanzare situate intr-un superb bloc nou finalizat S+P+3 Titan Pallady, Drumul Gura Calitei, metrou Nicolae Teclu, avand suprafete de la 55 la 76 mp, unele apartamente au si gradina, + TVA **69.400 €;** ☎0767.377.376/ 0785.225.855 visanescumarian@gmail.com

938. **Titan,** Edenia semidec., et. 6/13, 52 mp, 2010, chiar la parcul Titanii, complet mobilat si utilat, balcon inchis cu sticla, glisanta, gresie, faianta, parchet, termopane, usa metalica, ac, 3 lifturi, centrala de bloc, liber **105.000 €;** ☎0732.135.471

939. **Titan,** Fizicienilor dec., et. 4/8, 55 mp, 1980, vand ap 2 cam. decomamdat, reabilitat, contorizat la gaz, apa, aproape supermarketuri, 2 lifturi, faianta, gresie stare buna **80.000 €;** ☎0726.786.587 leocontact@hotmail.com

940. **Titan,** Grigorescu circular, et. parter/10, 56 mp, 1975, Sfantul Horbotei, 2 camere confort 1, dec., circular, parter/10, cu doua balcoane, bloc reabilitat geam la baie. **69.500 €;** ☎0773.910.634

941. **Titan,** Grigorescu, Piata Trapezului, dec., et. 10/10, 57 mp, 1975, apartament 2 camere dec. situat in bloc stradal pe Bdul Theodor Pallady, vedere fata, 2 minute de Metrou si Piata Trapezului, bloc reabilitat termic, foarte bine ingrijit, bine impartit, **75.000 €;** ☎0720.302.537 traian.ciubuc@gmail.com

942. **Titan,** Liceul Dante Alighieri, semidec., et. parter/10, 50 mp, 1975, Titan, Liceul Dante Alighieri, confort 1 semidec., parter/10, imbunatatiri, mobilat, utilat, totul nou, suprafata 50 mp, bloc construit in 1975, reabilitat termic, apropape de metroul Nic. Grigorescu **82.500 €;** ☎0771.265.376 agentie@mauwis.ro

943. **Titan,** Mega Image, Barajul Sadului, 5 min. metrou, dec., et. 8/10, 50 mp, cf. 1, dec., 8/10, 50 mp, balcon, cu imb., izolat la int. si la exterior, imobil 1973 reabilitat, curat, se vinde complet mobilat si utilat, scara impecabila zona superba, teava gaz in bucatarie **74.999 €;** ☎0728.879.797 lagunaimob@yahoo.com

944. **Titan,** metrou 10 min. 2 camere, etaj 1, dec. dec., et. 1/10, 55 mp, 1972, se vinde complet mobilat si utilat, an 1972, dec., etaj 1/10, supr. 55 mp, usa blindata, frigider incorporat, aragaz, cuptor, hota, 2 AC, la 10 min. de metrou si 1 min de Auchan Titan. Agentie! Comision 2% **87.900 €;** ☎0761.600.300 office@1estate.ro

945. **Titan,** metrou, Nicolae Grigorescu semidec., et. 5/10, 50 mp, 1970, Titan, metrou, Nicolae Grigorescu, confort 1 semidec., etaj 5/10, imbunatatiri, curat, renovat, balcon inchis, suprafata 50 mp, bloc construit in 1970, reabilitat termic, apropape de parcul IOR **80.990 €;** ☎0771.265.376 agentie@mauwis.ro

946. **Titan,** metrou, parc, dec., et. 2/10, 54 mp, 1970, bld. Nicolae Grigorescu intersectie Constantin Brancusi, Potcoava, bloc reabilitat, vedere parc IOR, termopane, usa metalica, parchet lemn masiv, liber, toate actele, **68.000 €;** ☎0732.135.471 ramax10@yahoo.com

947. **Titan,** Nicolae Grigorescu, metrou dec., et. 6/10, 55 mp, 1978, Pallady, 2 camere cf 1 dec., 55 mp, superfinisat nou, renovat total, mobilat nou, 6/10, **108.000 €;** ☎0722.211.146 antonykareka@yahoo.com

948. **Titan,** parc IOR, Rotunda. dec., et. 6/10, 57 mp, 1978, Ap. dec., sup. 57 mp, et. 6/10, cad., int., eliberabil imediat, cad., int., constr. 09/1977 dupa cutremur, **84.000 €;** ☎0721.607.265

949. **Titan,** parc IOR, Scoala Hamburg, dec., et. 6/10, 55 mp, 1976, Titan, parc IOR, Scoala Hamburg, confort 1 dec., etaj 6/10, imbunatatiri, balcon inchis, suprafata 55 mp, bloc construit in 1976, reabilitat termic, nestradal **82.500 €;** ☎0771.265.376 agentie@mauwis.ro

950. **Titan,** Policlinica, dec., et. 3/10, ap. 2 cam., parchet, termopan, stradal, **70.000 €;** ☎0724.384.800

951. **Titan,** policlinica, str. Cozla, semidec., et. 7/10, 50 mp, 1967, zona verde, parc, fara imbunatatiri, balcon mare, vedere sud luminos, pret negociabil, **65.000 €;** ☎0751.053.625/ 0751.053.622 sigmaserviceimob@yahoo.com

952. **Titan,** Postavarului, strada Codrii Neamtului dec., et. 2/10, 45 mp, 1977, etaj 2/10, cf. II sporit dec., cu hol locuibil, imobil 1977 reabilitat, cu imbunatatiri decente, liber, acte la zi, se accepta credit, clasa en B, vizite urgent merita, pret fix **63.500 €;** ☎0728.879.797 lagunaimob@yahoo.com

953. **Titan,** Rotunda, semidec., et. 4/10, 51 mp, 1968, 2 camere Al. Rotunda, 4/10, semidec., 51 mp, bloc reabilitat, vedere spre parc, 79.000 Euro discutabil, **79.000 €;** ☎0724.581.411 imobiliaramibo@yahoo.com

954. **Titan,** str. Codrii Neamtului dec., et. 9/10, 37 mp, 1974, Titan, str. Codrii Neamtului, confort 2 dec., etaj 9/10, imbunatatiri, curat, balcon inchis, bloc construit in 1974, reabilitat termic, nestradal, **52.500 €;** ☎0771.265.376 agentie@mauwis.ro

955. **Titan,** str. Codrii Neamtului, dec., et. 2/10, 45 mp, 1978, Titan, str. Codrii Neamtului, confort 2 sporit dec., etaj 2/10, imbunatatiri, curat, balcon inchis, suprafata 45 mp, bloc construit in 1978, reabilitat termic, apropape de Supeco **64.500 €;** ☎0771.265.376 agentie@mauwis.ro

956. **Titan,** str. Intrarea Barsei, dec., et. parter/4, 50 mp, 1965, reabilitat, cu balcon, amenajat, modern, renovat complet, scoli, grădinite, metrou Costin Georgian, apropiere Piata Minis, se vinde mobilat, zona verde, deosebit, merita vazut. 7.1000 euro discutabil, **71.000 €;** ☎0722.414.299

957. **Titan,** Th. Pallady, Nicolae Teclu promo 5% TVA dec., et. 6/8, 63 mp, 2021, direct dezvoltator, comision 0%, Caisului Residence 3. Apartament 2 cam., finisat, ct proprie, incalzire pardoseala, utilitati oras. 700 m metrou Nicolae Teclu, mutare rapida, **85.000 €;** ☎0757.572.272

958. **Titan,** Theodor Pallady, Metrou Teclu promo 5% TVA semidec., et. 4/8, 55 mp, 2022, ap. 2 cam. (tip 1.2, corp C), spatios, g+f+p+ct Ariston, usi interior Pinum, usa ext. Bella Casa, utilitati oras. Fara intermediari, com. 0%, **79.000 €;** ☎0757.572.272 contact@caisuluiresidence.ro

959. **Titan,** Valea Buzaului, metrou 1 Decembrie la 8 min semidec., et. 5/10, 55 mp, 1979, etaj 5/10, bloc 1979, cf. I, sdec, 55mp, teava de gaz pt centrala, decent, doar plata cash, toate actele, clasa en B, liber **74.000 €;** ☎0728.879.797 lagunaimob@yahoo.com

960. **Titan,** vav parc IOR si 5 minute metrou semidec., et. 1/10, 51 mp, 1968, chiar la Scoala 195, strada Rotunda, orientat catre est, bloc reabilitat, renovat, mobilat si utilat, gresie, faianta, parchet, termopane, usa metalica, aer conditionat, credit **86.000 €;** ☎0732.135.471 ramax10@yahoo.com

961. **Titan,** vav parc IOR si 5 minute metrou, semidec., et. 1/10, 51 mp, 1968, chiar la Scoala 195, strada Rotunda, orientat catre est, bloc reabilitat, renovat, mobilat si utilat, gresie, faianta, parchet, termopane, usa metalica, aer conditionat, credit **86.000 €;** ☎0728.777.132 office@ramax.ro

962. **Titan-** etajul 1- str Rotunda semidec., et. 1/10, 50 mp, 1970, acces rapid la transport public,magazine, restaurante si servicii in apropiere,zona linistita si plina de verdeturi **86.000 €;** ☎0732.135.467 ramax2016@yahoo.com

963. **Titan-** Mini metrou, et. parter/10, 50 mp, 1970, 10 minute metrou si parc IOR, stradal, reabilitat, vedere fata, circular bucatarie, gresie, faianta, parchet, termopane, usa metalica, liber, toate actele, **72.500 €;** ☎0732.135.467 ramax2016@yahoo.com

964. **Titan-** parc semidec., et. 7/10, 54 mp, 1970, 7/10, semidec., blocul Potcoava, 54 mp, bloc reabilitat termic, termopane, fara imbunatatiri, pregatit pentru renovare, zona parc, metrou. **63.000 €;** ☎0745.004.308

965. **Toporasi,** sector 5, zona curata blocuri civilizate et. parter/4, 42 mp, zona CFR, zona de blocuri civilizate de 4 nivele, cu locuri de parcare, cf. 2 sporit, baie mare cu geam de aerisire, fara imbunatatiri, necesita renovat. Oferta AMA Imobiliare **42.500 €;** ☎0743.933.571/ 0758.244.257 amaimobiliare.office@gmail.com

966. **Traian** semidec., et. parter/4, 62 mp, 2021, Va propunem spre vanzare apartament cu 2 camere in bloc nou construit in 2021, parter ,62 mp din care terasa 12 mp, situat pe str Popa Nan 85, vis a vis de kaufland.Se vinde ca in poze ,fara comision **160.000 €;** ☎0761.200.831 Smchristian13@yahoo.com

967. **Trapezului,** chiar la metrou 1 Decembrie 1918 dec., et. 7/10, 53 mp, 1972, piata, stradal pe Theodor Pallady, vedere fata, bloc reabilitat, dec., gresie, faianta, termopane, usa metalica, partial mobilat si utilat, liber, scara curata **83.000 €;** ☎0732.135.471 ramax10@yahoo.com

968. **Trapezului,** chiar la metrou 1 Decembrie 1918, dec., et. 7/10, 53 mp, 1972, piata, stradal pe Theodor Pallady, vedere fata, bloc reabilitat, dec., gresie, faianta, termopane, usa metalica, partial mobilat si utilat, liber, scara curata **83.000 €;** ☎0728.777.132 office@ramax.ro

969. **Trapezului,** circa 13 politie, Jean Streriadi, semidec., et. 8/10, 56 mp, 1980, bloc reabilitat, termopane, usa metalica, fara imbunatatiri, liber, **72.000 €;** ☎0788.100.999 totalimobile@yahoo.com

970. **Trapezului,** metrou 1 Decembrie 1918, piata, dec., et. 5/10, 53 mp, 1970, bloc reabilitat, dec., termopane, parchet, aer conditionat, liber, toate actele **68.000 €;** ☎0728.777.132 office@ramax.ro

971. **Trapezului1** Decembrie 1918, Valea Buzaului, dec., 1974, proprietar vand apartament 2 camere, confort 1, spatios, zona linistita, bloc reabilitat, supravegheat video, negociabil, accept si plata in rate. **63.500 €;** ☎0728.673.735

972. **Turda,** Pod Grant, latura Grivita dec., et. 1/1, 52 mp, 1940, proprietar vand ap. 2 camere dec.s, et. 1, bucatarie, hol + 1 cam. la subsol si baie, 52 mp in curte comuna cu drept de trecere. Pozitie centrala pe latura Grivita, Loc de parcare in fata casei. Pret negociabil. Fara risc seismic. **38.500 €;** ☎0727.803.962 danielle_marius@yahoo.com

973. **Ultracentral,** Unirii, IC Bratianu dec., et. 6/7, 48 mp, 1968, Proprietar vand apartament 2 camere, dec., etaj 6/7, bloc din 1968.Imobilul este situat vis-à-vis de magazinul Cocor, la intrarea in Centrul Vechi. **122.000 €;** ☎0722.422.564 adrian.poparad@gmail.com

974. **Unirii** - Cantemir Metrou 2 camere - Proprietar dec., et. 3/7, 51 mp, 1965, **84.500 €;** ☎0722.652.640 daniel.iancu@zonadesud.ro

975. **Unirii** - Nerva Traian, Bucuresti Vanzare apartament 2 camere dec., et. 3/9, 57 mp, 1990, **144.900 €;** ☎0758.900.400 office@topestates.ro

976. **Unirii** - Piata Alba Iulia- vedere panoramica Parlament - renovat dec., et. 4/12, 65 mp, 1995, **189.000 €;** ☎0743.174.433 officetnv@gmail.com

977. **Unirii** 57, dec., et. 6/8, 65 mp, 1992, un apartament situat pe bulevardul Unirii 57, generos, cu multe spatii de depozitare, 3 balcoane, vedere pe spate, renovat, ideal investitie sau locuit, **147.500 €;** ☎0736.965.547 maryalex1516@gmail.com

978. **Unirii** F64, adiacent, lux, renovat 2024, la cheie dec., et. 6/8, 62 mp, 1991, chiar in randul 2 de blocuri fata de cele de pe Bdul Unirii, mobilat, dec., instalatii electrice, sanitare, usi interioare schimbate, toate de calitate superioara, renovat de la 0, bloc anvelopat, scara foarte curata, **155.000 €;** ☎0728.736.846

979. **Unirii,** Alba Iulia, semidec., et. 7/10, 53 mp, 2008, Decebal, 2 camere, bloc nou, 7/10, semidec., 53 mp, mobilat, utilat complet, acces facil Muncii, Dristor, Tineretului, Vitan, Timpuri Noi, Calarasi, Universitate, **120.000 €;** ☎0763.656.867 ovidiualburnob@gmail.com

980. **Unirii,** bd. Dimitrie Cantemir inters. cu Marasesti semidec., et. 3, 44 mp, 1964, de vanzare un apartament cu 2 camere semidec., liber imediat, partial mobilat. Este dotat cu apometre, repartitoare, usa metalica, geamuri termopan, balcon inchis, baia si bucataria renovate cu 2 ani in urma **90.000 €;** ☎0723.378.025 stroiemariana@yahoo.com

981. **Unirii,** Cantemir, dec., et. 7/7, 47 mp, 1970, Unirii, Cantemir, stradal, 2 camere cf. 1, dec., mobilat, renovat, fara risc seismic,cadastru, intabulare, merita vazut, tel. **88.000 €;** ☎0767.922.400/ 0722.256.664 cordialimobiliare@yahoo.com

982. **Unirii,** Dimitrie Cantemir, Bucuresti semidec., et. 7/7, 49 mp, 1964, Vand apartament 2 camere Unirii, Dimitrie Cantemir, semidec., situat la etajul 7 din 7 +etaj tehnic, in suprafata utila de 49 mp., cu gresie, faianta, termopan, parchet, usa metalica. **98.500 €;** ☎0724.337.658 agentie6@mauwis.ro

983. **Unirii,** Matei Basarab, Popa Nan, Hyperion, stradal dec., et. 3/4, 63 mp, 1996, 3/4,cf1 sp, dec,63mp, 2balcoane,scara si vedere stradala, bloc 1996, reabilitat termic,dormitor 20mp,renovat 2023,mobilat modern si utilat,liber, geam la baie,usi int./instal noi,g+f+p+t, usa metal,orientat pe Sud, acte O.K,acc. credit,neg **124.900 €;** ☎0770.956.572

984. **Unirii,** Nerva Traian, Bucuresti, vanzare apartament 2 camere. dec., et. 3/9, 57 mp, 1990, **144.900 €;** ☎0758.900.400 office@topestates.ro

985. **Unirii,** oferta reala, vis a vis de Zepter, etajul 7/8, 66 mp, bloc 2006, cu gresie, faianta, parchet, termopane, decent, acte la zi, liber, pozitie excelenta, merita vazut, **150.000 €;** ☎0728.879.796

986. **Unirii,** Piata Alba Iulia, semidec., et. 7/8, 65 mp, 1995, Unirii Bulevard, Naturalia, stradal, apartament 2 camere, vedere bulevard, etaj 7/8 , suprafata 65 mp, semidec., bloc monolit, constructie 1995, cadastru, intabulare, liber, **145.000 €;** ☎0722.359.898 office@interpartes.ro

987. **Unirii,** stradal, dec., et. 6/9, 70 mp, 1995, apartament 2 camere, etaj 6/9, dec., 3 balcoane, 70 mp, bloc monolit, constructie 1995, vedere sud, insorit **158.000 €;** ☎0722.359.898 office@interpartes.ro

988. **Universitate,** Centrul Vechi, semidec., et. 4/6, 44 mp, 1960, apartament cochet situat ultracentral, mobilat, utilat, luminos, ideal atat pentru rezidenta cat si ca investitie, se pot obtine randamente bune la inchiriere, **105.000 €;** ☎0752.980.072

989. **Universitate,** Rosetti, 2 camere, comision 0% dec., et. 4/4, 1945, Universitate, Dimitrie Bolintineanu nr. 2, deasupra Abbate, apartament de 2 camere, foarte spatios, camere mari ce au 25 mp si respectiv 17 mp **98.900 €;** ☎0799.555.500

990. **Universitate,** Rosetti, zona centrala, investitie semidec., et. 5/6, 32 mp, 1940, apartament Rosetti - Universitate, zona centrala, 2 camere, et.5/5 +M, mobilat/ utilat complet, centrala termica, suprafata utila 32 mp, investitie excelenta pentru inchiriat regim hotelier, **65.000 €;** ☎0723.767.031

991. **Vadul** Nou, Profi Prelungirea Ferentari dec., 55 mp, 2017, 2 camere, cf1,dec,et 4, bloc 2017, mobilat, utilat complet, toate imbunatatirile, balcon, acte la zi, ideal investitie **53.000 €;** ☎0766.862.569

992. **Valea** Ialomitei, bl. 74, Materna, 72000 E. semidec., et. 7/10, 51 mp, 1974, Agentie imobiliara, comision 2%, V. Ialomitei, semidec., balcon inchis cu termopan, semistradal, mobilat, geam la baie, aer conditionat, usa metalica, orientare Est, **72.000 €;** ☎0724.321.698 elvira@totali.ro

993. **Vatra** Luminoasa/ Maior Coravu / Parcul National / semidec., et. 8/9, 1963, Apt 2 camere semidec., cu interior curat si imbunatatiri, intim si cochet mobilat si utilat. Bloc nestradal reabilitat scara curata. Zona verde linistita ozonata, in apropierea a doua parcuri **74.900 €;** ☎0771.791.542

994. **Victoriei** Sfintii Voievozi semidec., et. 4/5, 44 mp, 1940, Apartament 2 camere in imobil din 1940, semidec.,renovat, mobilat, centrala de bloc cu repartitoare de caldura, balcon inchis, clasa 2 risc seismic **64.000 €;** ☎0758.074.444

995. **Vilor** Apartament 2 camere dec. dec., et. 5/7, Va propun spre vanzare un apartament de 2 camere dec., situat pe Sos. Vilor, stradal, intr-un bloc anvelopat, la o distanta de 7 minute de metrou Eroii Revolutiei. **74.900 €;** ☎0752.700.873 sofianvasile@gmail.com

996. **Vitan** semidec., et. 2/4, hypermarherul Auchan, cf2, etaj 2, balcon in termopan, curat, se poate intra imediat, bloc si scara civilizate, apropape piata, scoala, gradinita, cadastru intabulare disc. **50.000 €;** ☎0761.749.316/ 0722.824.757

997. **Vitan** Auchan, 2 cam. parter terasa, dec., et. parter/3, 82 mp, 2008, se pot face pana la 4 camere si 2 bai, are un dormitor o baie, bucatarie open space 2 intrari (terasa 65 mp se vinde separat) langa Auchan, stadion Olimpia, piata Bobocica, metrou Dristor si Mihai Bravu, **140.000 €;** ☎0722.366.424 alexiova10@yahoo.com

998. **Vitan** Barzesti, Confort Park Residence, Bucuresti semidec., et. 5/11, 66 mp, 2007, vand apartament 2 camere Vitan, Vitan Barzesti, Complex rezidential Confort Park Residence, situat la etajul 5 din 11, semidec., in suprafata utila de 57,1 mp, cu balcon in suprafata de 8,5 mp, **85.000 €;** ☎0724.337.658 agentie6@mauwis.ro

999. **Vitan** Barzesti, Rin Hotel, dec., et. 10/13, 70 mp, 2008, in incinta hotelului, finisaje de lux, deosebit, varianta mare, su 60 mp, ideal investitie, se inchiriaza usor, acceptam credit, ocazie, **69.990 €;** ☎0753.075.109

1000. **Vitan** Mall, dec., et. 2/8, 62 mp, 1990, Calea Vitan, stradal, apartament 2 camere, etaj 2/8, dec., suprafata 62 mp, 1 balcon, mobilat/utilat modern, cadastru, intabulare, bloc 1990, **122.000 €;** ☎0722.359.898 office@interpartes.ro

1001. **Vitan** Mall, Str Agatha Barsescu, Ocazie la cateva min de Mall, confort 1 semidec., 64mp, etajul 2/4, bloc 1990 reabilitat, fara imbunatatiri, pozitie excelenta, acte la zi, apropape de mijloacele de transport in comun, merita vazut ! **107.000 €;** ☎0728.879.796

Imobiliare vânzări 3 CAMERE

1002. **Vitan** Mall, Zizin, dec., et. parter/4, 2 camere, dec., liber, parter/4, stradal, Zizin, colt Banu Udrea, apropape 6 minute mall Vitan. Pret negociabil, **115.000 €;** ☎0763.941.823

1003. **Vitan,** Bobocica, Lacramioarei, mansarda 2 camere semidec., et. 5/5, 47 mp, 2011, strada Lacramioarei nr. 50, zona Dristor, Vitan, 2 camere duplex la mansarda, etaj 5/5, 47 mp, bloc 1975, mansarda 2011, 2 bai, sentrala proprie pe gaz, se vinde mobilat si utilat complet, neg., 0% comision **50.000 €;** ☎0721.471.702 pfa.adrian@gmail.com

Apartamente 3 camere

1. **1 Decembrie** 1918, 5 minute metrou, Jean Steriadi, dec., et. parter/4, 68 mp, 1970, stradal, vedere mixta, bloc reabilitat, termopane, usa metalica, balcon, curat, toate actele **85.000 €;** ☎0728.777.132 office@ramax.ro

2. **1 Decembrie** 1918, Jean Steriadi, confort 1 dec., 65 mp, etajul 4/4, bloc reabilitat, cu termopane si parchet, decent, acte la zi, liber, 1 balcon si 1 gr. sanitar, teava de gaz pe scara pentru centrala, merita vazut **76.500 €;** ☎0728.879.796

3. **1 Decembrie** 1918, metrou confort 1 dec., 80mp, etajul 1/10, bloc 1982 reabilitat, cu gresie, faianta, parche, termopane, instalatii schimbate, mobilat/ nemobilat, 2 gr sanitare si 1 balcon, pozitie excelenta, merita. **122.000 €;** ☎0728.879.796

4. **1 Decembrie** 1918, ocazie, str. Trapezului, confort 1 dec., 57 mp, etajul 8/10, bloc 1977 reabilitat, necesita renovare totala, 1 balcon si 1 gr. sanitar, la 3 min. de metrou, merita vazut, **65.000 €;** ☎0728.879.796

5. **1 Decembrie** 1918, Pallady, str. Gura Sirului, bloc nou, la cateva min de metrou, confort 1 dec., 72 mp, etajul 2/4, bloc 2017, cu toate imbunatatirile, mobilat utilat modern, centrala proprie, loc de parcare, acte la zi, merita vazut **125.500 €;** ☎0728.879.796

6. **1 Decembrie** 1918- Armenis- Trapezului dec., et. parter/4, 65 mp, 1970, 5 minute metrou, bloc reabilitat, vedere mixta,liber, toate actele, curat, vecini linistiti. **83.700 €;** ☎0732.135.467 ramax2016@yahoo.com

7. **1 Decembrie,** Theodor Palady la 1 minut de metrou, semidec., et. 3/4, 65 mp, 1970, etaj 3/4, confort I semidec., 65 mp, constructie 1970 reabilitat, liber, zona verde extrem de linistita, spatioasa, fara restaurant, vizite urgent sunati acum, merita vizionat **81.500 €;** ☎0728.879.796 lagunaimob@yahoo.com

8. **13 Septembrie,** dec., et. 4/8, 70 mp, 1987, 13 Septembrie - Sebastian, apartament 3 camere, 4/8, dec., suprafata 70 mp, 2 grupuri sanitare, 1 balcon, necesita renovare, cadastru, intabulare, bloc reabilitat, constructie 1987, liber, **93.000 €;** ☎0722.359.898 office@interpartes.ro

9. **13 Septembrie,** Ion Nedeleanu. dec., et. parter/8, 80 mp, 1989, imbunatatiri: gresie, faianta, parchet, termopan, instalatiea sanitara si electrica schimbata pe cupru. Apartamentul este liber. Pretul este usor discutabil. **99.000 €;** ☎0730.421.581

10. **13 Septembrie,** Liceul St. Odobleja, dec., et. 5/8, 74 mp, 1988, apartament 3 camere dec., renovat premium, instalatii noi, mobilat premium cu mobila pe comanda, ergonomica. Zona extrem de linistita si sigura. Locuinta ideala pentru familie cu 1-2 copii. **139.000 €;** ☎0747.122.104 iroceanu@gmail.com

11. **13 Septembrie,** Marriott dec., et. 1/8, 88 mp, 1992, 13 Septembrie, Marriott, 1/8 dec., vedere mixta, 2 grupuri sanitare,centrala termica, instalatii electrice si sanitare noi, renovat complet modern,bloc monolit, cadastru, liber, loc parcare **225.000 €;** ☎0722.359.898 office@interpartes.ro

12. **13 Septembrie,** parc Sebastian, sector 5 dec., et. 8/9, 80 mp, 1987, Proprietar, 3 camere 80mp utili mobilat si utilat, 13 septembrie, parc Sebastian **125.700 €;** ☎0725.577.907 marius.bulgaru@grampet.ro

13. **13 Septembrie,** Sebastian, dec., et. 6/8, 79 mp, 1990, vand apartament cu 3 camere dec. (hol H) in zona 13 Septembrie, in apropiere de str. Drumul Sarii, avand o suprafata utila de 75 mp, la care se adauga 1 balcon, avand o suprafata totala de 79 mp, **134.990 €;** ☎0724.597.950 sapphiresmartinvestagency@gmail.com

14. **3 camere** Sector4-Brancoveanu-Str Cetatea Veche dec., et. 9/10, 69 mp, 1974, **84.999 €;** ☎0731.510.854 adrian.cantia@zonadesud.ro

15. **Aleea** Salaj, colt cu Pricopani, dec., et. 3/10, 78 mp, 1972, confort 1, balcon de 8 m, un grup sanitar, liber, are termopan, gresie, faianta, usa metalica. Este curat, zugravit recent. In apropiere scoli, gradinite, magazine, policlinica Malcoci **74.000 €;** ☎0730.421.581

16. **Aleea** Terasei, vanzare apartament 3 camere dec., dec., et. 9/9, 70 mp, 1969, **70.000 €;** ☎0736.378.588 gabrielbucuriuvo@gmail.com

17. **Alexandru** Obregia semidec., et. 3/4, 64 mp, 1970, Vand ap liber fara imbunatatiri etajul 3/4 ,64 mp situatbpe str Somesul mare, cad intab, se accepta credit **71.000 €;** ☎0723.389.967

18. **Anton** Bacalbasa Vanzare Apartament 3 Camere Decomandat dec., et. parter/4, 63 mp, 1983, **89.000 €;** ☎0736.378.588 gabrielbucuriuvo@gmail.com

19. **Aparatorii** Patriei dec., et. 4/5, 79 mp, 2016, Ap 3 camere bloc 2016 Aparatorii Patriei **112.000 €;** ☎0743.062.018 gratiana_neago@yahoo.com

20. **Aparatorii** Patriei, 7 minute metrou Aparatorii Patriei, 3 camere dec. 89.083 euro dec., et. parter/5, 73 mp, 2023, **89.083 €;** ☎0737.500.374 costi.draghici@zonadesud.ro

21. **Aparatorii** Patriei, Moldovita, vanzare apartament 3 camere dec. dec., et. 4/4, 70 mp, 1976, **71.000 €;** ☎0736.378.588 gabrielbucuriuvo@gmail.com

22. **Apartament** 3 Camere 64mp

Imobiliare vânzări 3 CAMERE

123. **Colentina,** stradal Fundeni, Avion, circular, et. 3/10, 64 mp, 1977, vav Parc Plumbuita, Scoala 39, etaj 3/10, cf. 1 circular 64 mp, bloc 1977 fara risc seismic, vedere mixta, orientare S-E, baie cu fereastra, fara imb., recente, cadastru, intabulare, **82.000 €;** ☎021.380.28.14/ 0737.435.628

124. **Colentina,** stradal vav Carrefour/Dedeman, dec., et. 6/8, 87 mp, 2011, aproape Parc Motodrom/Spitalul Fundeni, Scoala 32, bloc 2011, centrala termica, cf.1 dec., 87 mp, 2 bai, 2 lifturi, vedere mixta, orientare vest, vedere deschisa, loc parcare subteran, cadastru, intabulare, **95.000 €;** ☎0737.435.628/ 021.380.28.14

125. **Colentina,** Teiul Doamnei, stradal dec., et. 10/10, 70 mp, 1970, 10/10, cf1, dec, 70mp, bloc reabilitat termic, 2lifturi, vedere laterala, balcon spatios,geam la baie, fara imbunatatiri, doar termopan si usa metalica, cadastru si intabulare, pret bun,ideal investitie. **62.500 €;** ☎0724.336.834

126. **Complex** Jupiter de vanzare 3 camere 81 mp dec., et. 8/11, 81 mp, 2008, De vanzare 3 camere dec. 81 mp in Complex Jupiter - Delta Vacaresti, Mobilat si Utilat, 1 loc de parcare la subsol, 2 bai, centrala termica, gresie, faianta, parchet, termopan, usa metalica **156.000 €;** ☎0723.292.446 ialexc@yahoo.com

127. **Constanta,** Faleza Nord, sub precontract, apartament 3 camere, parter inalt, comision 0%, dec., et. parter/8, 73 mp, 1991, **145.000 €;** ☎0723.468.720 alexandru.leca@kw.ro

128. **Constanta,** Tomis 2, apartament 3 camere, dec., comision 0%, dec., et. parter/4, 65 mp, 1965, **109.900 €;** ☎0723.468.720 alexandru.leca@kw.ro

129. **Constantin** Brancoveanu, Secuilor, 3 camere dec., et. 4/4, 66 mp, 1979, dec., spatios, bloc 4 etaje. Ap. 3 cam., spatios, luminos, 10 min. metrou Piata Sudului si parcul Tineretului, bloc anvelopat, zona verde, civilizata, scara curata, vedere mixta, orientare est-vest, termopan, balcon, necesita renovare, **79.000 €;** ☎0722.314.320 lmuniversal@yahoo.com

130. **Constantin** Brancusi intersectie Grigorescu semidec., et. 3/10, 75 mp, 1963, vav parc, 3 min. metrou Titan, bloc reabilitat, termopane, fara imbunatatiri, balcon mare pe toata suprafata apartamentului, liber, toate actele **85.000 €;** ☎0732.135.468 office@ramax.ro

131. **Constantin** Brancusi intersectie Grigorescu semidec., et. 3/10, 75 mp, 1963, vav parc, 3 min. metrou Titan, bloc reabilitat, termopane, fara imbunatatiri, balcon mare pe toata suprafata apartamentului, liber, toate actele **85.000 €;** ☎0732.135.471 ramax10@yahoo.com

132. **Cornetu,** vand ap. 3 camere cf. 1 sau schimb cu Bucuresti, 2 camere; ☎0735.110.421

133. **Cotroceni,** Gradina Botanica, dec., et. 2/4, 151 mp, 1995, particular, vand apartament duplex in Cotroceni, etajele 1+2 din S+P+4E. S. Totala 151 mp; S. UTILA (Etaj 1+2): 118,43 mp. Garaj (1 loc) + anexe = 33,31 mp. Teren cota indiviza 68,76 mp, **450.000 €;** ☎0732.971.032

134. **Cotroceni,** Piata Operei semidec., et. 1/7, 77 mp, 1959, Kogalniceanu, apartament 3 camere, semidec., etaj 1/7, centrala de bloc, 2 balcoane inchise, aer conditional, mobilat/ utilat, vedere mixta, statie STB in fata blocului **145.000 €;** ☎0799.936.443 cosmin.andrei@iness-intermed.ro

135. **Covasna,** Berceni, vanzare aparatament 3 camere semidec.. semidec., et. 3/4, 70 mp, 1968, **69.500 €;** ☎0736.378.588 gabrielbucuriuvo@gmail.com

136. **Crangasi,** dec., et. 9/10, 72 mp, 1987, vand apartament cu 3 camere de lux in zona Crangasi, la 2 minute fata de statia de metrou, avand o suprafata de 72 mp, mobilat si utilat, an 1987, etaj 9/10, loc parcare, pret negociabil, **124.990 €;** ☎0724.597.950 sapphiresmartinvestagency@gmail.com

137. **Crangasi,** George Valsan, 3 camere negociabil, dec., et. 8/8, 70 mp, 1983, partial amenajat apartament 3 camere 70 mp, dec., et. 8/8, constructie 1983, curat, gresie, faianta, parchet, termopan, usa metal, aproape scoala, gradinita, STB, magazine, 2 bai, spatii depozitare, comision 2% **79.900 €;** ☎0761.264.821/ 0767.248.867

138. **Crangasi,** Podul Grant, semidec., et. 8/9, 71 mp, 1980, vanzare apartament 3 camere Crangasi, Podul Grant, et. 8, complet mobilat si utilat, loc parcare, **119.000 €;** ☎0766.481.491 hbtimobiliare@gmail.com

139. **Crangasi,** Vintila Mihailescu, dec., et. 8/8, 69 mp, 1982, confort 1, decomadat, etaj 8/8, fara probleme cu terasa, suprafata 69 mp, constructie 1982, centrala proprie, curat, termopane, usa metalica, liber, balcon inchis, 2 grupuri sanitare, aprope metrou, pret 86000 euro, **86.000 €;** ☎0771.515.919

140. **Dacia** semidec., et. 1/3, 70 mp, 1936, Va propunem spre vanzare apartament 3 camere, situat in vila p+3, str. Toamnei, an constructie 1936, intrare separata, curte comuna,centrala proprie, separat ap.2 camere la parterul imobilului la pret de 85.000 si subsol de 56 mp la pretul de 15.000 euro. **105.000 €;** ☎0734.830.800

141. **Dacia,** Calea Mosilor dec., et. 2/2, 162 mp, 1934, Apartament in vila interbelica cu o suprafata utila de 113 mp, 2 balcoane, unul in suprafata de 19 mp si o terasa in suprafata de 7 mp, o boxa in pod de 5 mp si un grej de 18 mp, an 1934, pret neg. **304.990 €;** ☎0724.597.950 sapphiresmartinvestagency@gmail.com

142. **Damaroaia,** Luptatorilor, bloc rezidential 2007, dec., et. 2/4, 101 mp, 2007, etaj 2/4 dec., amenajat ca in foto. Acte ok. Are loc de parcare, boxa, centrala proprie. Zona linistita cu multe spatii verzi. Ideal pentru investitie. **260.000 €;** ☎0770.805.447

143. **Damaroia,** Luptatorilor, rezidential 2007, et 2, dec., et. 2/4, 101 mp, 2007, Pozitie exceptionala, bloc rezidential din 2007, apt 3 camere de lux dec. la etajul 2 cu toate imbunatatirile, centrala de apt terasa boxa si loc de parcare. Zona verde linistita ozonata, **260.000 €;** ☎0771.791.542 agentie4@mauwis.ro

144. **Decebal** Muzeul Copiilor adiacent/centrala bl. 2011 dec., et. 3/10, 91 mp, 2011, imobil superb construit in 2011, 3 camere dec.e, 91 mp, 2 balcoane, scara impecabila, pozitie excelenta, centrala, finisaje lux, **255.000 €;** ☎0728.879.797/ 0721.263.460 lagunaimob@yahoo.com

145. **Decebal,** Piata Alba Iulia, dec., et. 8/8, 74 mp, 1992, Dristorului, confort 1, dec., bloc reabilitat termic recent, fara probleme cu terasa blocului, instalatii schimbate, teava de gaze la usa, 2 gr sanitare, situat in planul 2 de bld Decebal **160.000 €;** ☎0732.135.471 ramax10@yahoo.com

146. **Decebal,** Piata Muncii, dec., et. 7/7, 87 mp, 1996, dec., 2 bai, bloc 1996, fara probleme cu terasa, renovat complet, mobilat si utilat, toate actele, **175.000 €;** ☎0732.135.471 ramax10@yahoo.com

147. **Decebal,** stradal, dec., et. 7/8, 78 mp, 1995, apartament 3 camere, dec., etaj 7/8, acoperit integral, 2 grupuri sanitare, vedere bulevard, cadastru, intabulare, bloc monolit, constructie 1995, liber, **175.000 €;** ☎0722.359.898 office@interpartes.ro

148. **Delea** Noua, dec., et. 1/8, 78 mp, 1991, 3 camere dec., 2 grupuri sanitare, bloc in reabilitare, vecini ok, etaj 1, **191.000 €;** ☎0770.187.995 Tvalentinstefan@gmail.com

149. **Diamantului,** Bragadiru dec., et. 3/3, 126 mp, 2020, Vand apartament 3 camere la albSuprafata 76,26 mp + terasa 52,30 mpUtilitatai apa, gaze, electricitate, canalizareConstructia este bransata la canalizarea orasului+ fosa septica de rezerva **76.500 €;** ☎0769.383.235 ivanovvitali@yahoo.com

150. **Dimitrie** Leonida, Mall La Strada, dec., et. 3/5, 79 mp, 2016, apartament 3 camere, spatios, 2 grupuri sanitare, 3 balcoane, centrala termica, contorizare individuala, mobilat si utilat, loc de parcare cu acte, acces rapid metrou Dimitrie Leonida, credit, **99.990 €;** ☎0747.069.035

151. **Dimri** Residence Ghencea, dec., et. 5/11, 73 mp, 2021, etaj 5/11, bloc 2021,Loc Parcare inclus in pretul apartamentului, 2 bai, bucatarie, 2 holuri, totul la o suprafata utila de 73 mp + balcon 5,6 mp (suprafata totala 78,5 mp). Vezi Detalii suplimentare. **108.999 €;** ☎0763.273.721 imob.cristina@yahoo.com

152. **Doamna** Ghica dec., et. 2/10, 71 mp, stradal, vedere mixta, 2/10, balcon, 71 mp, dec., bl. reabilitat termic, aproape parc, scoala, gradinita, spati comerciale, mijloace transport, cadastru intabulare disc **80.000 €;** ☎0761.749.316/ 0722.824.757

153. **Doamna** Ghica - Lacul Tei - Colentina dec., et. 1/9, 67 mp, 1977, Proprietar vand ap 3 camere, dec., cu vedere directa la Parcul Plumbuita, zona Doamna Ghica - Lacul Tei - Colentina **93.000 €;** ☎0758.425.401 elena.vanda.popescu@gmail.com

154. **Doamna** Ghica Colentina dec., et. 8/10, 70 mp, 1975, Parc Plumbuita, multiple imbunatatiri,mobilat si utilat, intrare si vedere stradala, balcon pe toata suprafata, acces rapid mijloace de transport, acte la zi, Comision Agentie 2%,vecinatati: Obor,Tei,Pipera **87.500 €;** ☎0758.074.444 valigeorgescu88@gmail.com

155. DOAMNA GHICA, ap. 3 camere, et.10, bucatarie 13 mp, gresie, faianta, termopan, usa metalica, 43.000 €; ☎0723.457.433/ 0751.059.974

156. **Doamna** Ghica, semidec., et. parter/4, 74 mp, 1989, apartament 3 camere transformat in 4, spatios 74 mp, 3 dormitoare+living cu bucatarie deschisa, centrala termica, ac, bloc 4 etaje construit 1989, reabilitat termic, P/4, doua bai, zona linistita, parc, STB 2 min., **80.000 €;** ☎0733.848.277 razvan_nike@yahoo.com

157. **Doamna** Ghica, Baicului, dec., et. 4/4, 71 mp, 2002, apartament 3 camere Dna. Ghica - lac Fundeni.Comision 0%. Apartament superb, vedere extraordinara lac. An 2002, dec., SU - 71 mp, 2 bai, balcon, complet mobilat si utilat, centrala imobil. **117.500 €;** ☎0736.333.063 florin.stanica@crsimobiliare.ro

158. **Dobroesti,** apartament 3 camere, bloc 2008, cu loc de parcare. dec., et. 2/2, 83 mp, 2008, **99.000 €;** ☎0742.469.632 i.viziru@kw.ro

159. **Domenii,** Ion Mihalache, dec., et. 4/5, 90 mp, 2023, apartament de lux 3 camere, dec., 2 bai, bucatarie inchisa, centrala proprie, lift, locatie strada Virgil Plesoianu 118-120. Mai multe detalii 0750432098; 0761117645, **185.000 €;** ☎0750.432.098/ 0761.117.645 casin.residence@yahoo.com

160. **Dorobanti,** dec., et. 3/3, 65 mp, 1957, bloc reabilitat, dec., centrala termica noua, pod, 2 balcoane, vedere mixta, semineu, liber, toate actele, **145.000 €;** ☎0732.135.467

161. **Dorobanti,** lancu de Hunedoara, vanzare 3 camere semidec., et. 3/8, 62 mp, 1960, **99.000 €;** ☎0743.174.433 officetnv@gmail.com

162. **Dr.** Taberei, Compozitorilor, Favorit dec., et. 4/4, 67 mp, 1980, confort 1, dec., 4/4 (fara probleme cu terasa), g. 1, p. 1, p. t. um, intabulare, cadastru, accept credit . **85.000 €;** ☎0730.125.007 dana.becherescu@gmail.com

163. **Dristor** dec., et. 10/10, 70 mp, 1983, spatios apartament de 3 camere, 2 bai pentru confort maxim, bloc solid construit in 1983, reabilitare termica pentru eficienta energetica,locuinta curata, **91.500 €;** ☎0732.135.467 ramax2016@yahoo.com

164. **Dristor** 5-6 minute de metrou semidec., et. 5/10, 70 mp, 1970, Str OdobestiApartament de 3 camere langa parcul IOR, Park Lake, Scoala 88Apartamentul necesita imbunatatiri. Bloc reabilitat. **95.000 €;** ☎0769.651.162

165. **Dristor** Camil Ressu Piata Ambrozie semidec., et. parter/4, 58 mp, 1964, Dristor Camil Ressu Pta Ambrozie parc IOR apartament 3 camere P/4 semidec. balcon termopan parchet aer conditional mobilat loc parcare boxa **105.000 €;** ☎0722.217.638 viofull@yahoo.com

166. **Dristor** Metrou, 3 camere semideomandat, reabilitat semidec., et. 10/10, 64 mp, 1964, 0% Liviu Rebreanu cu Camil Ressu, in spatele Pietei Ramnicu Sarat, etaj 10/10, bloc reabilitat, cf. semidec., 64 mp, baie cu geam, apropiere Parc IOR/Titan/ParckLake, comision zero, negociabil, acte. **72.500 €;** ☎0721.471.702 adrian@sincronimobiliare.ro

167. **Dristor,** 10 minute metrou si 3 minute parc IOR semidec., et. 5/10, 70 mp, 1968, stradal pe Camil Ressu in N-uri, scoala 88, Odobesti, bloc reabilitat, fara imbunatatiri, geam baie, liber. Apartamentul se va preda liber, **95.000 €;** ☎0732.135.471 ramax10@yahoo.com

168. **Dristor,** 10 minute metrou si 3 minute parc IOR, semidec., et. 5/10, 66 mp, 1968, stradal pe Camil Ressu in N-uri, scoala 88, Odobesti, bloc reabilitat, fara imbunatatiri, geam baie, liber. Apartamentul se va preda liber, **95.000 €;** ☎0728.777.132 office@ramax.ro

169. **Dristor,** 2 minute metrou dec., et. 8/10, 70 mp, 1977, Apartament de 3 camere cu 2 balcoane, renovat.Gresie, faianta, parchet, termopan, bloc reabilitat, scara curata, vedere mixta, **111.000 €;** ☎0732.135.471 ramax10@yahoo.com

170. **Dristor,** 3 minute metrou si parc IOR semidec., et. 5/10, 70 mp, 1967, chiar pe Camil Ressu, mall Park Lake, bloc reabilitat, 2 balcoane, fara imbunatatiri, geam baie, liber **95.000 €;** ☎0732.135.471 ramax10@yahoo.com

171. **Dristor,** 3 minute metrou si parc IOR, semidec., et. 5/10, 70 mp, 1967, chiar pe Camil Ressu, mall Park Lake, bloc reabilitat, 2 balcoane, fara imbunatatiri, geam baie, liber **95.000 €;** ☎0728.777.132 office@ramax.ro

172. **Dristor,** Camil Ressu, la cateva minute de metrou, confort 1 semidec., 68mp, etajul 4/10, bloc reabilitat, cu gresie, faianta, parchet, termopane, mobilat modern, curat, acte la zi, pozitie excelenta, merita vazut, **117.500 €;** ☎0728.879.796

173. **Dristor,** Camil Ressu, Bucuresti dec., et. 4/4, 76 mp, 1982, Vand apartament 3 camere Dristor, Camil Ressu, dec., situat la etajul 4 din 4, in suprafata utila de 76 mp., cu o baie si un grup sanitar. **92.000 €;** ☎0724.337.658 agentie6@mauwis.ro

174. **Dristor,** Camil Ressu, Piata Matei Ambrozie, etajul 2/4 semidec., 74 mp, bloc 1985 reabilitat, cu gresie, faianta, parchet, termopane, mobilat utilat, decent, 2 gr sanitare, pozitie excelenta, aproape de metrou, merita vazut **120.000 €;** ☎0728.879.796

175. **Dristor,** chiar la metrou pe Dristorului, dec., et. 5/10, 70 mp, 1976, vedere mixta, bloc reabilitat, stradal, termopane, fara imbunatatiri, balcon, liber **98.000 €;** ☎0728.777.132 adriangeambel@yahoo.com

176. **Dristor,** Fizicienilor dec., et. 5/10, 70 mp, 1986, va oferim spre vanzare 3 camere cf 1 dec. liber, etajul 5/8, bloc reabilitat termic. Apartamentul are gresie, faianta, termopan, a/c, 2 gr sanitare. 12 minute pana la Parc IOR si Mall Parc Lake **110.000 €;** ☎0733.154.800/ 0761.086.217 baraceanu.daniela@yahoo.com

177. **Dristor,** Fizicienilor, ocazie, la 10 min. de metrou, semidec., 67 mp, etajul 8/8 fara probleme, bloc 1987 reabilitat, fara imbunatatiri, decent, 2 gr. sanitare cu geam, teava de gaz pe scara pentru centrala, merita vazut, **83.000 €;** ☎0728.879.796

178. **Dristor,** Fizicienilor, Piata Matei Ambrozie, la 8 minute de metrou Grigorescu, confort 1 dec., 68 mp, etajul 1/8, bloc 1984 reabilitat, finisat modern, instalatii noi, mobilat, utilat complet, 2 gr. sanitare, acte la zi, merita vazut, **129.000 €;** ☎0728.879.796

179. **Dristor,** Kaufland, 3 camere dec., bloc 1986 dec., et. 8/8, 68 mp, 1986, **90.000 €;** ☎0740.424.329 georgemht@gmail.com

180. **Dristor,** Kaufland, 3 camere dec., bloc 1986 dec., et. 8/8, 68 mp, 1986, **90.000 €;** ☎0740.424.329 georgemht@gmail.com

181. **Dristor,** mall Park Lake, 3 minute metrou si parc semidec., et. 5/10, 70 mp, 1967, chiar pe Camil Ressu, bloc reabilitat, 2 balcoane, fara imbunatatiri, geam baie, liber **95.000 €;** ☎0732.135.468 office@ramax.ro

182. **Dristor,** metrou, ocazie, confort 1 dec., 70 mp, etajul 4/4, fara probleme, bloc 1980, 2 gr sanitare si 1 balcon, cu termopane in rest necesita renovare, pozitie excelenta, 6 minute de metrou, merita vazut **80.000 €;** ☎0728.879.796

183. **Dristor,** Racari, semidec., et. 9, 74 mp, 1986, 2 balcoane, renovat, pret neg. bine, liberabil repede, **115.000 €;** ☎0723.723.485

184. **Dristor,** Ramnicu Sarat, aproape de metrou, confort 1 dec., 68 mp, impartire deosebita, etajul 4/4 fara probleme, bloc 1982, fara imbunatatiri, 2 gr. sanitare si 2 balcoane, zona linistita, acte la zi, merita vazut **85.000 €;** ☎0728.879.796

185. **Dristor,** Ramnicu Sarat, bl. 1984. semidec., et. 8/8, 66 mp, 1984, Construit 1984, cf. 1, semidec., liber, et. 8/8, sup. 66 mp, cad., int., bloc reabilitat, pret disc., **85.000 €;** ☎0721.607.265

186. **Dristor,** Ramnicu Valcea, Kaufland, la 10 minute de metrou, confort 1 dec., 68 mp, etajul 1/8, bloc 1987 reabilitat, cu toate imbunatatirile, decent, instalatii schimbate, 2 gr. sanitare, zona linistita, acte la zi, merita vazut **118.000 €;** ☎0728.879.796

187. **Dristor-** Metrou- Ramnicu Sarat dec., et. 1/4, 61 mp, 1972, La o distanta de 5 minute pana la metrou, va oferim spre vanzare 3 camere cf 1 dec, mobilat modern, utilat. Apartamentul se afla in bloc H, etajul 1/4, blocul fiind reabilitat termic. **143.000 €;** ☎0733.154.800/ 0761.086.217 baraceanu.daniela@yahoo.com

188. **Dristor-** Ramnicu Sarat dec., et. 3/10, 70 mp, 1987, 10 minute metrou,piata si Mall park Lake, dec., bloc 1987, reabilitat termic,gresie, faianta, parchet, termopane, usa metalica.Mega Image 2 minute **112.000 €;** ☎0732.135.467 ramax2016@yahoo.com

189. **Drumul** Taberei dec., et. 1/11, 80 mp, 2022, apartament 3 camere tip A, in complex faza 5.Semifinisat **150.166 €;** ☎0738.713.283/ 0738.713.282 office@plazaresidence.ro

190. **Drumul** Taberei dec., et. 9/11, 80 mp, 2024, apartament 3 camere tip A, situat pe bd. Timisoara nr. 14, Plaza Residence Faza 5 **150.166 €;** ☎0738.713.282/ 0738.713.283 office@plazaresidence.ro

191. **Drumul** Taberei dec., et. 6/11, 81 mp, 2023, Apartament 3 camere tip B complex nou Faza 5 **146.766 €;** ☎0738.713.282/ 0738.713.283 office@plazaresidence.ro

192. **Drumul** Taberei dec., et. 5/11, 85 mp, 2023, Apartament 3 camere tip C situat in complex Plaza Residence faza 5, semifinisat. **153.000 €;** ☎0738.713.282/ 0738.713.283 office@plazaresidence.ro

193. **Drumul** Taberei dec., et. 8/10, 70 mp, 1976, Bucla, stradal, 8/10, dec., fara imbunatatiri, balcon mare, geam la baie, acte **74.000 €;** ☎0769.088.540 cioran_ginac@yahoo.com

194. **Drumul** Taberei dec., et. 5/10, 70 mp, 1972, Valea Argesului, etajul 5/10, dec., 70mp, bloc reabilitat,balcon mare, geam la baie, fara imbunatatiri, aproape de metrou si de mijloacele de transport in comun, scoala, gradinita, bloc curat. **77.000 €;** ☎0765.348.367

195. **Drumul** Taberei - bucla dec., et. 9/10, 65 mp, 1975, Drumul Taberei 92 (American Beer House), dec., spatios, bloc anvelopat, 9/10, doua balcoane, zona linistita, langa metrou, particular. Se poate vinde mobilat **79.900 €;** ☎0740.199.008

196. **Drumul** Taberei - Parc Moghioros semidec., et. parter/4, 63 mp, 1972, Drumul Taberei - Parc Moghioros, 3 camere confort 1, in bloc reabilitat, p/4, balcon, 63 mp, contor gaz individual, vedere dubla, termopan, parchet, gresie, faianta, liber, scara curata, acte la zi, **79.800 €;** ☎0769.088.539

197. **Drumul** Taberei - Sibiu Timisoara semidec., et. 5/9, 70 mp, 1970, ap 3 camere situat in bloc anvelopat, renovat cu termopan, gresie, faianta, parchet, 2 balcoane, geam baie, liber, acte, vedere superba ! **90.000 €;** ☎0722.759.565

198. **Drumul** Taberei 2 minute metrou semidec., et. 10/10, 1974, ap 3 camere situat la et 10 plus et tehnic partial, bloc de caramida, 2 balcoane parchet masiv, termopan, liber, acte, zona linistita, scoli, gradinite, centre comerciale. **67.500 €;** ☎0722.759.565

199. **Drumul** Taberei 34 vanzare apartament 3 camere dec., et. 3/4, 61 mp, **89.900 €;** ☎0720.592.299 flandaservimpex2@yahoo.com

200. **Drumul** Taberei 34, semistradal, dec., et. parter/4, 65 mp, 1976, 3 camere cf. 1 dec., P/4, bloc reabilitat, gresie, faianta, parchet, termopan, usa metalica, balcon inchis, acte, acc. credit, **98.500 €;** ☎0786.325.401

201. **Drumul** Taberei 35, semistradal, Scoala 197, circular, et. parter/10, 63 mp, 1974, 3 camere, cf. 1 circular, p/10 cu balcon, fara amenajari recente, usa metalica, contorizat, eliberabil, acte in curs, acc. credit, **76.500 €;** ☎0786.325.401

202. **Drumul** Taberei Azzurro semistradal semidec., et. 7/10, 50 mp, 1974, 3 camere cf 2 semidec. etaj 7/10 termopan usa metalica fara amenajari orientare Est liber toate actele acc credit **59.000 €;** ☎0786.325.401

203. **Drumul** Taberei Lasermed dec., et. 3/4, 65 mp, 1974, Tudor Vladimirescu cf 1 dec. 3/4 fara amenajari usa metalica termopan la balcon contorizat bloc de caramida liber acte acc credit **88.000 €;** ☎0786.325.401

204. **Drumul** Taberei Romancierilor circular, et. 6/10, 65 mp, confort 1, 6/10, bloc reabilitat, termopan, fara alte imbunatatiri, intabulare, cadastru, accept credit. **80.000 €;** ☎0730.125.007 dana.becherescu@gmail.com

205. **Drumul** Taberei Strand Moghioros dec., et. 2/8, 59 mp, 1978, Drumul Taberei Chilia Veche,cf2 sporit, eta2/8, dec., bloc 1978,centrala termica, gresie,faianta, parchet, termopan, usa metalica, balcon inchis termopan, la minute de Auchan si tramvai 41. **79.500 €;** ☎0770.467.814/ 0770.467.814

206. **Drumul** Taberei Vladeasa Compozitorilor semidec., et. 5/8, 76 mp, 1981, confort 1, semidec., 5/8, 2 grupuri sanitare, g+f+p+t+um, intabulare, cadastru, accept , credit **89.000 €;** ☎0730.125.007 dana.becherescu@gmail.com

207. **Drumul** Taberei, semidec., et. 4, 70 mp, **95.000 €;** ☎0720.592.299 flandaservimpex2@yahoo.com

208. **Drumul** Taberei, dec., et. 4/11, 81 mp, 2023, apartament 3 camere tip B in complex Plaza Residence faza 5. Situat pe bulevardul Timisoara nr 14. **146.766 €;** ☎0738.713.282/ 0738.713.283 office@plazaresidence.ro

209. **Drumul** Taberei, dec., et. 2/4, 67 mp, 1974, Auchan, Brasov, semistradal, cf. 1 dec. etaj 2/4 bloc reabilitat, gresie, faianta, parchet, termopan usa metalica, mobilat partial, utilat, liber, toate actele, acc. credit **95.000 €;** ☎0786.325.401

210. **Drumul** Taberei, circular, et. 8/10, 68 mp, 1970, Drumul Taberei 34, aproape de metrou Tudor Vladimirescu, etaj 8/10, cf.1/circ, cu imbunatatiri, in bloc reabilitat. Blocul se afla aproape de STB, metrou, scoala, gradinita, numeroase magazine, hypermarket, **80.000 €;** ☎0757.894.152

211. **Drumul** Taberei, dec., et. 9/10, 70 mp, 1979, Lunca Siretului, apartamentul se vinde mobilat si utilat, totul e de calitate si in stare impecabila, liber, comision 2% **110.000 €;** ☎0728.114.499/ 0724.350.992

212. **Drumul** Taberei, semidec., et. 1/4, 65 mp, 1972, Raul Doamnei, etajul 1/4, bloc reabilitat, semidec., necesita imbunatatiri, boxa subsol, metrou 1 min. distanta, acte, accepta credit, **85.000 €;** ☎0765.348.367

213. **Drumul** Taberei, dec., et. 4/5, 100 mp, 2015, Valea Argesului, dec., etaj 4/5+ loc de parcare, mobilat si utilat, 2 bai, imbunatatiri personalizate, gresie, faianta, parchet, termopan, usa metalica, terasa, centrala termica, lift, acte **239.900 €;** ☎0769.088.540 cioran_ginac@yahoo.com

214. **Drumul** Taberei, semidec., et. 2/4, 63 mp, 1973, Valea Ialomitei, etajul 2/4, semidec., 63 mp, centrala proprie, gresie, faianta, parchet, termopan, usa metalica, mobilat si utilat, acte facute, doar cash, **91.500 €;** ☎0765.348.367

215. **Drumul** Taberei, 1 Mai, bloc stradal, an 1980 semidec., et. 5/10, 77 mp, 1980, et. 5/8, cf. 1, semidec., curat cu mici imbunatatiri, 2 grupuri sanitare, bucatarie, generoasa, posibilitate centrala, balcon + multiple spatii de depozitare, bloc 1980, toate actele sunt la zi, scara curata **103.000 €;** ☎0786.325.404

216. **Drumul** Taberei, 1 Mai, et. 1, centrala proprie semidec., et. 1/9, 71 mp, et. 1/9, cf 1, semidec., 71 mp, 2 balcoane, spatii de depozitare, centrala proprie, instalatii sanitare si electrice noi, vedere mixta, acces facil la metrou (Favorit) si STB, toate actele, accepta credit. **95.000 €;** ☎0786.325.404

217. **Drumul** Taberei, Aleea Calatis, dec., et. 1/4, 70 mp, metrou 5 minute, et. 2/4, dec., bloc 1976, parchet, t, balcon inchis in termopan, fara amenajari, zona civilizata, liber, scoala, gradinita, cresa, piata **82.000 €;** ☎0785.225.855/ 0767.377.376 madalinmarvis@yahoo.com

218. **Drumul** Taberei, Argesului, dec., et. 1/4, 65 mp, 1973, Oferta! Drumul Taberei - biserica Sf. Andrei, 3 camere 1/4, dec., balcon + boxa, bloc reabilitat termic, vedere dubla (est-vest), scara curata, 65 mp, mobilat, utilat, liber, 5 minute metrou, **75.000 €;** ☎0769.088.539

219. **Drumul** Taberei, Compozitorilor, semidec., et. parter/4, 60 mp, 1978, apartamentul este la parter cu balconul stradal pe bdul 1 Mai (se poate face birou spatiul comercial) liber, renovat complet, instalatii sanitare si electrice noi, bloc de 4 nivele dupa cutremur, acte la zi. **92.500 €;** ☎0764.660.900 mihaimanolo@yahoo.com

220. **Drumul** Taberei, Compozitorilor, bd. 1 Mai, semidec., et. 4/9, 67 mp, 1967, confort 1, semidec., 4/9, 67 mp, geam la baie, 2 balcoane, spatii depozitare, fara imbunatatiri, intabulare, cadastru plata cash **68.000 €;** ☎0730.125.007 dana.becherescu@gmail.com

221. **Drumul** Taberei, Exigent Plaza, Faza 4 dec., et, 11/11, 77 mp, 2021, et. 11/11, dec., 2 bai unul cu geam de aerisire, spatios si foarte bine compartimentat, balcon, spatii de depozitare, centrala termica, loc parcare subteran, boxa, pozitie foarte buna, accepta credit **200.000 €;** ☎0786.325.404

222. **Drumul** Taberei, Favorit, bloc 1981, confort 1 semidec., 75 mp, etajul 7/8, cu gresie, faianta, parchet, termopane, instalatii schimbate, decent, 2 gr. sanitare si 1 balcon, zona excelenta, merita vazut **90.000 €;** ☎0728.879.796

223. **Drumul** Taberei, Favorit, bloc E, special semidec., et. 2/10, 105 mp, et. 2, apartament 3 camere in bloc E special, suprafete mari, posibilitate recompartimentare, balcon 13 mp, boxa in acte, statia de Metrou Favorit la 2 min., Afi Cotroceni la 4-5 min., apartamentul trebuie renovat **127.500 €;** ☎0786.325.404

224. **Drumul** Taberei, Frigocom, semidec., et. 4/4, 62 mp, 1973, apropiere Profi, Penny, 6 -7 minute metrou Valea Ialomitei, confort 1, bloc reabilitat, balcon inchis, termopan, parchet, gresie, faianta, aer conditionat, negociabil **72.900 €;** ☎0724.278.376

225. **Drumul** Taberei, Frigocom, dec., et. 1/4, 67 mp, 1973, Proprietar, bloc tip A, reabilitat, certificat performanta energetica clasa B, repartitoare, liber. Necesita renovare pe gustul viitorilor proprietari. Exclud colaborarea cu intermediarii si agentiile. Rog seriozitate. **85.900 €;** ☎0033782715235 rusunc@gmail.com

226. **Drumul** Taberei, Ghencea, bloc 1982, 2 bai+boxa, semidec., et. 6/8, 68 mp, 1982, et. 6/8, cf. 1, semidec., curat cu imbunatatiri, 2 grupuri sanitare, bucatarie generoasa, contor de gaze (posibilitate centrala), balcon+multiple spatii de depozitare, bloc 1982, toate actele sunt la zi, **96.000 €;** ☎0786.325.404

227. **Drumul** Taberei, Ghencea, stradal, 2 bai 2 balcoane dec., et. 3/8, 77 mp, et. 3/8, cf. 1, dec., mici imbunatatiri, posibilitate centrala termica, 2 grupuri sanitare, bucatarie generoasa, pozitionat pe vest, scara curata cu 2 lifturi, toate actele la zi **100.000 €;** ☎0786.325.404

228. **Drumul** Taberei, Mall Plazza, circular, et. 6/10, 60 mp, 1975, Drumul Taberei, Mall Plazza, semistradal bld. Timisoara, cf. 1, circular, etaj 6/10, fara imbunatatiri, liber, balcon deschis, vedere mixta, acte la zi, accepta credit, agentie, **70.000 €;** ☎0799.557.197 badea_alice00@yahoo.com

229. **Drumul** Taberei, metrou Constantin Brancusi semidec., et. 2/4, 67 mp, 1970, chiar pe Al. Baiut, 10 minute parc, bloc 4 etaje, reabilitat, gresie, faianta, parchet, termopane, usa metalica, partial mobilat si utilat, liber, toate actele **88.000 €;** ☎0728.777.132 adriangeambel@yahoo.com

230. **Drumul** Taberei, metrou Constantin Brancusi, semidec., et. 2/4, 67 mp, 1970, chiar pe Al. Baiut, 10 minute parc, bloc 4 etaje, reabilitat, gresie, faianta, parchet, termopane, usa metalica, partial mobilat si utilat, liber, toate actele **88.000 €;** ☎0728.777.132 office@ramax.ro

231. **Drumul** Taberei, metrou Constantin Brancusi, semidec., et. 2/4, 67 mp, 1970, chiar pe Al. Baiut, 10 minute parc, bloc 4 etaje, reabilitat, gresie, faianta, parchet, termopane, usa metalica, partial mobilat si utilat, liber, toate actele **88.000 €;** ☎0732.135.471 ramax10@yahoo.com

232. **Drumul** Taberei, Moghioros dec., et. 2/4, 65 mp, 1970, ap. 3 camere dec. situat la cateva minute de Piata Moghioros si statie metrou, renovat cu termopan, gresie, faianta, instalatii si usi noi, parchet, liber, acte. **94.000 €;** ☎0723.416.624

233. **Drumul** Taberei, pe Al. Baiut, 5 minute metrou, semidec., et. 2/4, 67 mp, 1970, bloc 4 etaje, reabilitat, gresie, faianta, parchet, termopane, usa metalica, partial mobilat si utilat, liber, toate actele **88.000 €;** ☎0732.135.468 office@ramax.ro

234. **Drumul** Taberei, Prelungirea Ghencea dec., et. 11/14, 90 mp, 2008, Drumul Taberei, Prelungirea Ghencea ,complex Primavara,cf 1, dec., etaj 11/14,90 mp, toate imbunatatirile, renovat recent, 2 gr sanitare, 2 balcoane, 3 AC, se vinde partial mobilat si utilat,Agentie **140.000 €;** ☎0799.557.197 badea_alice00@yahoo.com

235. **Drumul** Taberei, Prelungirea Ghencea 91E, penthouse la confluenta de cartiere, pe cum o casa in copac semidec., et. 5/5, 148 mp, 2012, **195.000 €;** ☎0748.889.926 ionut.stancu@imobiliare-acasa.ro

236. **Drumul** Taberei, Prelungirea Ghencea, Cartier Latin dec., et. 1/7, 83 mp, 2014, et. 1, cf. 1, dec., 83 mp, spatios si foarte bine compartimentat, bucatarie generoasa, 2 grupuri sanitare, balcon+spatii de depozitare, acces facil la transportul in comun, toate actele, accepta credit, **84.900 €;** ☎0786.325.404

237. **Drumul** Taberei, Prelungirea Ghencea, sect.6, dec., et. 6/10, 70 mp, 1975, Ghidiceni Apartament 3 camere et. 6/10, dec., 70 mp, bloc reabilitat, stradal, locuibil, gresie, faianta, parchet, termopan, usa metal, geam la baie, balcon la toate camerele, aproape scoala, gradinita, STB, magazine.proprietar. **117.000 €;** ☎0735.051.778/ 0761.264.821

238. **Drumul** Taberei, Raul Doamnei, dec., et. 4/4, 70 mp, 1975, bloc reabilitat, dec., g+f+p+t+um+ct, etaj 4 /4, fara probleme cu terasa, liber, intabulat, accept credit. Pret usor negociabil, **75.000

Imobiliare vânzări 3 CAMERE

342. **Militari,** Piata Veteranilor, Iuliu Maniu, Cora, semidec., et. 5/10, 73 mp, 1972, Agentie imobiliara, comision 2%, 3 camere, semidec., 2 balcoane, 5/10, termopan, parchet, vedere fata si spate, Risc seismic II, liber, intabulare, 92900 A , **92.900 €;** ☎0723.627.531 andrea@totali.ro

343. **Militari,** Politehnica, Cotroceni semidec., et. parter/10, 72 mp, 1980, apartament 3 camere Militari Politehnica, cu acces usor din bd. Iuliu Maniu, bloc reabilitat termic, balcon inchis cu termopan, 2 bai, geam la baia mare, centre comerciale, Cora, Lidl, Plaza Mall **105.000 €;** ☎0720.302.537 traian.ciubuc@gmail.com

344. **Militari,** Rezidential Apusului 3 dec., et. 1/6, 71 mp, 2024, direct dezvoltator, str. Sergent Ilie Petre nr. 48, complex rezidential nou finalizat, D+P+6E, 71 mp, 2 gr. sanitare, 1 balcoan, dec., bucatarie inchisa, geam la baie, compartimentare caramida, toate utilitatile, **77.500 €;** ☎0726.500.535/ 0767.565.131 contact@rezidentialapusului.ro

345. **Militari,** Rosu, apartamente noi in vila dec., et. parter/1, 80 mp, 2022, apartamente noi de vanzare in vila de vanzare Militari Rosu cu acces din bdul Uverturii, situate intr-o locatie linistita si foarte bine conectata spre oras, din Rosu Chiajna; **110.000 €;** ☎0744.212.102 office@imoo.ro

346. **Militari,** Uverturii, apartament 3 camere mobilat, semidec., et. 9/9, 70 mp, 1967, va ofer spre vanzare un apartament cu 3 camere ce se afla la etajul 9 din 9 al unui bloc situat in cartier Militari zona bld Uverturii. Blocul este anvelopat termic. Apartamentul se vinde mobilat, **89.000 €;** ☎0758.098.917/ 0758.098.905 georgian.draghia@gmail.com

347. **Militari,** zona Lidl Uverturii, str. Stupca 25-35 dec., et. 2/5, 86 mp, 2023, direct dezvoltator, blocuri D+P+5, finalizate, diverse suprafete, 1, 2, 3 camere, parcari la demisol, 1 km metrou Gorjului, 200 m STB, alte detalii gasiti la www.nuferilor.ro, **110.000 €;** ☎0771.789.681/ 0772.020.517 fam.suditu@gmail.com

348. **Militari-** Gorjului- Metrou, Uverturii/ Centrala dec., et. 1/10, 85 mp, 2023, Ofer spre vanzare ap 3 cam dec, cu centrala proprie,2 bai, 2 balcoane, gresie,faianta, parchet, termopane Salamander 6 camere tripan,usi interioare,usa metalica, izolatie de 10 cm,pereti caramida. 2bai/ 2 **118.000 €;** ☎0752.658.747

349. **Mizil** 38 Residence 3 camp tip A3 dec. 850 metroi 1 Decembrie 1918 dec., et. 2/4, 90 mp, 2023, **135.765 €;** ☎0765.522.734 emil@imoneria.ro

350. **Morarilor,** Parcul Florilor. dec., et. 3/10, 58 mp, 1977, **112.000 €;** ☎0737.381.511 office@sorinciobanu.ro

351. **Moreni,** central dec., et. 4/4, 81 mp, 1990, apartament 3 camere oras Moreni, jud. Dambovita **40.000 €;** ☎0733.305.551/ 0044745981985 3 pikicristi51@gmail.com

352. **Mosilor** semidec., et. 4/8, 1983, Calea Mosilor, stradal, apartament 3 camere, etaj 4, semidec., vedere bulevard, suprafata 71mp, 2 grupuri sanitare, bloc reabilitat, constructie 1983, liber **125.000 €;** ☎0722.359.898 office@interpartes.ro

353. **Mosilor** Vechi, et. parter/parter, 85 mp, 1940, apartament in vila compus din 3 camere, 2 balcoane, ca dependinta pod, gresie, faianta, termopane, usa metalica, zona ultracentrala, 5 minute de piata Universitatii, curte comuna, ideal pt. notariat, cabinet **115.000 €;** ☎0784.359.024 elasmz@yahoo.com

354. **Mosilor,** 3cam. dec., metrou 4 min, bl 1980 dec., et. 7/8, 65 mp, 1980, Etaj 7/8 dec., bloc reabilitat termic. Acte ok, liber. Este situat in plan 2, ferit de zgomotul strazii. Are 2 gr, sanitare. Distanta pana la metrou 3-4 min. Ideal pentru investitie. **124.900 €;** ☎0770.805.447

355. **Mosilor,** Eminescu, Popa Petre semidec., et. 2/4, 99 mp, 1928, apartament 3 camere, 99 mp, boxa, beci, subsol, necesita renovare, parchet lemn masiv, proprietar serios, bloc neincadrat U3, consolidat dupa cutremur, proprietar serios, negociabil, **82.000 €;** ☎0732.413.403

356. **Mosilor,** Obor, 5 min. de metrou, stradal, ocazie, semidec., et. 8/8, 72 mp, 1982, pozitie de exceptie, et. 8/8, terasa ok, cf. 1, semidec., 72 mp, 2 bai, bloc 1982, reabilitat termic, renovat recent, bucatarie open si mobilata nou, scara/ vedere stradala, luminos, usi int. noi, balcon mare, g, f, p, t, usa metalica, aer conditionat, acte ok **99.000 €;** ☎0770.956.572

357. **Mosilor,** Obor, Metrou, dec., bl. 1980, dec., 65 mp, 1980, pozitie excelenta pe Calea Mosilor la 3-4 minute de Metroul Obor, ap. 3 camere dec., 2 bai, bucatarie mare patrata, hol generos, balcon inchis. Ap. are interior curat si imbunatatiri, **125.000 €;** ☎0771.791.542 agentie4@mauwis.ro

358. **Muncii** chiar la Metrou, bld Mihai Bravu, dec., et. 6/8, 78 mp, 1989, Calea Calarasilor, confort 1, dec., bloc stradal, vedere mixta, an constructie 1988, 2 gr. sanitare, necesita renovare, **155.000 €;** ☎0732.135.471 ramax10@yahoo.com

359. **Natiunile** Unite, Piata Constitutiei, dec., et. 2/8, 81 mp, 1995, apropiere de metrou Izvor, etaj 2/8, 81 mp, bloc 1995, decent, intrare fata/spate, vedere mixta, scara impecabila, pozitie excelenta 2 bai, 2 balcoane inchise, acte la zi, cl. en. B, liber **235.000 €;** ☎0728.879.796 lagunaimob@yahoo.com

360. **Nicolae** Grigorescu 3 minute metrou - Bloc 1985 semidec., et. 2/4, 74 mp, 1985, Piata Matei AmbrozieApartament de 3 camere semidec. cu suprafata totala de 74MP.Renovat, geam la baie. Bloc reabilitat.Etajul 2/4. **119.500 €;** ☎0769.651.162

361. **Nicolae** Grigorescu metrou - bloc 1980 semidec., et. 8/10, 31 mp, 1980, Garsoniera situata in bloc din 1980. Distanta fata de metrou de 3-4 minute. Bloc reabilitat **51.500 €;** ☎0769.651.162

362. **Nordului,** semidec., et. parter/5, 83 mp, 2011, Sapphire Residence Catedrei, langa Satul Francez, zona exclusivista, designed by arh. Stefan Patrascu, constructie 2011, Hp/5, doar 5 minute mers parc Hearstrau, mobilat si utilat, comision zero, **308.000 €;** ☎0726.282.216/ 0743.028.007 office@4rent.com.ro

363. **Novaci-** 13 Septembrie Vanzare 3 camere, p/10-bl 90 dec., et. parter/10, 74 mp, 1990, Ag imobiliara, comision 2%, Novaci, apartament dec. aflat pe mijlocul blocului, vedere mixta, instalatiile electrica/sanitara refacute, 2 grupuri sanitare,usa metalica termopan, intabulare,fara balcon **99.000 €;** ☎0724.321.698 elvira@totali.ro

364. **Obor** dec., et. 8/11, 75 mp, 1977, Sos Colentina, apartament frumos impartit, imobil reabilitat, 2dormitoare, 1living, 1 baie(refacuta in 2010).Parchet in dormitoare, geamuri termopan, gresie, faianta, usa metalica. 700m pana la metrou **89.900 €;** ☎0723.603.354 office.imobilis@gmail.com

365. **Obor** dec., et. 1/10, 85 mp, 1979, Str Campul Mosilor, 2 min metrou ,cf I, vedere parc, spre locul de parcare, liber, transformat cu autorizatie in 2 camere, renovat, se vinde mobilat si utilat, loc de parcare, bloc anvelopat,civilizat **115.000 €;** ☎0748.087.966/ 0727.884.946 office_treibrazi@yahoo.com

366. **Obor,** 2 min. metrou ap. 3 camere necesita renovare et. 7/10, 63 mp, 1972, de vanzare ap. 3 camere, zona centrala, langa metrou Obor, puncte de reper: Veranda Mall, Parcul Obor, Piata Obor, Stefan cel Mare, **75.000 €;** ☎0724.377.294

367. **Obor,** Colentina in complexul Rose Garden, dec., et. 8/9, 88 mp, 2010, apartament cu 3 camere modelul mare avand 2 terase, 2 bai, situat in complexul Rose Garden, intrun bloc nou, 2010, in plan secund, beneficiind de liniste, spatii verzi, avand 2 locuri de parcare si 1 boxa, **185.000 €;** ☎0722.614.867

368. **Obor,** Colentina, 5 minute de metrou, stradal, dec., et. 4/10, 73 mp, 1976, et. 4/10, cf. 1, dec., 73 mp, 2 balcoane, bloc fara risc seismic, reabilitat termic, scara si vedere stradala, geam la baie, gresie, faianta, parchet din lemn masiv, termopan, usa metal, acte O.K, liber, acc. credit, neg., **90.000 €;** ☎0724.336.834

369. **Obor,** Colentina, Kaufland, stradal semidec., et. 3/10, 64 mp, 1970, Poz. de exceptie, et. 3/10, cf. 1, semidec., 64mp, vedere mixta, preponderent pe spate, bloc fara risc seismic, reabilitat termic, bucatarie mare, patrata, luminos, g, f, p, t, usa metal, scara stradala, acte ok, pret bun, usor neg. **79.900 €;** ☎0770.956.572

370. **Obor,** Colentina, str. Doamna Ghica Gherase dec., et. parter/8, 75 mp, 1991, bloc 1991, situat pe str. D-na Ghica langa Penny Market, avand vederea mixta, p/8, dec., hol mh, 2 bai, 74 mp, Centrala proprie, renovat integral recent, g, f, p, um, t, pretul include tot mobilierul. **115.000 €;** ☎0722.614.867/ 021.688.08.67

371. **Obor,** Colentina, Teiul Doamnei 10 minute metrou semidec., et. 7/10, 65 mp, 1970, langa Dristor Kebab, aproape Kaufland, Veranda, Parc Plumbuita, etaj 7/10, cf. 1 semidec., 65 mp, bloc 1970 reabilitat termic, baie cu fereastra, vedere mixta, orientare E-V, imb., g, f, p, t, um, cadastru, intabulare **90.999 €;** ☎0737.435.628/ 021.380.28.14

372. **Obor,** Teiul Doamnei langa Sectia 7 Politie, semidec., et. 2/8, 74 mp, 1984, Bloc construit in 1984, reabilitat termic, langa Sectia 7 Politie, metroul Obor fiind la 10 min. orientare spre est, renovat, g, f, p,um, usi schimbate, parchet din lemn, mobilat-utilat, se accepta credit, **119.000 €;** ☎0722.614.867/ 021.688.08.67

373. **Oltenitei** - zero comision - finisat super, 3 camere - dec., et. 1/5, 70 mp, 2023, **85.240 €;** ☎0737.811.000 stefan.oana@zonadesud.ro

374. **Oltenitei,** str. Fermei, dec., et. 1/3, 92 mp, 2023, cf. 1, dec., toate imbunatatirile noi 2022: gresie, faianta, parchet, termopan, usa metalica, videointerfon, ct, balcon pe toata suprafata apartamentului, 2 bai, bloc nou 2023, **114.000 €;** ☎0758.041.197 office@gamainvest.ro

375. **Otopeni,** strada Steaua Rosie, 3 camere, semidec., et. 1/3, 87 mp, 2019, 3 cam., imobil 2019 situat in Otopeni pe strada Steaua Rosie la et. 1/3, 87mp utili, semidec., 2 gs, gresie, faianta, parchet, termopan, terasa, centrala proprie, loc de parcare **113.000 €;** ☎0723.348.535 marin.relu1975@gmail.com

376. **Ozana,** 67 mp, 2009, Oferta, 3 camere, dec,e, 5/6, mansarda, acte, semimobilat, centrala proprie, la 3 minute de metrou, **66.000 €;** ☎0725.388.718 mihaelaberechet@yahoo.com

377. **Ozana,** dec., et. 3/8, 59 mp, 1974, Pallady, Ozana, Prevederii, apartament 3 camere, dec., confort 2 sporit, etaj 3/8, vedere vest.Suprafata utila = 59 mp. Instalatii sanitare, electrice noi. Contoare apa, contor gaze, repartitoare, **80.000 €;** ☎0722.511.217/ 0762.628.915 uigimob@yahoo.com

378. **Ozana,** sector 3 dec., et. 1/4, 88 mp, 2023, dezvoltator, ofer spre vanzare apartament 3 camere, dec., etaj 1/4, 88 mp, zona verde, priveliste superba, 0 comision, **131.730 €;** ☎0766.228.698/ 0732.867.721 pallady.apartaments01@gmail.com

379. **Pacii** nou Apartament 3 Camere mobilat Utilat Ten Blocks Pacii - 5min Metrou dec., et. 1/8, 73 mp, 2009, **149.900 €;** ☎0771.575.059 dragos@norisk.ro

380. **Pacurari** Vand apartament 3 camere parter/demisollasi, Strada Pacurari,intrare separata,necesita amenajare si bransare (este la rosu),S 75mp,direct de la proprietar **100.000 €;** ☎0744.647.403 muntenia@euxin.ro

381. **Paleologu-** Calea Mosilor dec., et. parter/3, 120 mp, Renovat complet, parter /3, instalatii electrice si sanitare noi, gresie, faianta, parchet, termopane, usa metalica, 120 mp. Toate actele **135.000 €;** ☎0732.135.467

382. **Pallady** Boulevard Residences 3 camere finalizat, 550 m metrou semidec., et. 2/3, 77 mp, 2024, **120.000 €;** ☎0765.522.734 emil@imoneria.ro

383. **Pallady** Boulevard Residences, 3 camere, finalizat, 550 m metrou, semidec., et. 2/3, 77 mp, 2024, **120.000 €;** ☎0765.522.734 emil@imoneria.ro

384. **Pallady** Hils, Sector 3, superb, Metrou A. Saligny, semidec., et. 5/10, 61 mp, 2022, finalizat 2022, vis-a-vis de Ikea, dispune de un living cu bucatarie generoasa in suprafata de 30 mp, 2 dormitoare, centrala termica proprie, design modern, loc parcare **125.000 €;** ☎0722.314.320 lmuniversal@yahoo.com

385. **Pantelimon** dec., et. 9/10, Prorietar, vand apartament spatios cu 3 camere, dec., 2 balcoane, grup sanitar, utilat si mobilat complet, revonat, 64mp, Strada Bodesti nr 9, comision 0%. **97.000 €;** ☎0744.210.021 mugurel.dosa@westcredit.ro

386. **Pantelimon** semidec., et. 7/10, 52 mp, 1974, Sos. Vergului Cora,liber,se vinde mobilat,ap cf 1 2cam transformat in 3 cam,bloc civilizat in zona verde cu parcuri,scoli si gradinite in apropiere si mijloace de transport **76.000 €;** ☎0728.114.499/ 0724.350.992

387. **Pantelimon** dec., et. 7/10, 71 mp, 1976, stradal, parcul Morarilor, bl. reabilitat termic, dec., etaj 7, balcon mare, 71mp, renovat, g+f+p+t+um, se poate locui, facilitati, magazine, scoli, gradinite, liber, cadastru intabulare disc. **73.000 €;** ☎0761.749.316/ 0722.824.757

388. **Pantelimon** 2 camere direct pe lacul Pantelimon terasa 14 mp dec., et. demisol/3, 67 mp, 2020, **125.350 €;** ☎0722.681.655 nadiadeluca.pub@gmail.com

389. **Pantelimon** 3 camere direct pe lacul pantelimon terasa 46 mp semidec., et. 3/3, 118 mp, 2020, **172.550 €;** ☎0722.681.655 nadiadeluca.pub@gmail.com

390. **Pantelimon** Cora, chiar pe Zambila Ionita, dec., et. 1/10, 68 mp, 1976, liceul Blaga, bloc reabilitat, etajul 1, dec., gresie, faianta, parchet, termopane, usa metalica, bucatarie mobilata, calorifere schimbate **93.000 €;** ☎0728.777.132 office@ramax.ro

391. **Pantelimon** Fundeni Morarilor dec., et. 10/10, 68 mp, 1975, apartament la cheie,renovat de la 0,mobilat si utilat,ac si tv in fiecare camera, pozitionat pe mijloc, baie cu geam, zona verde cu parc in spatele blocului, ideal familie ,acte la zi, Comision Agentie 2%, **99.900 €;** ☎0758.074.444 valigeorges-cu88@gmail.com

392. **Pantelimon** intersectie Fundeni, pe Delfinului semidec., et. 4/8, 70 mp, 1983, 10 minute metrou Costin Georgian, bloc reabilitat, termopane, centrala, 2 gr. sanitare, 2 lifturi, geam baie, fara imbunatatiri, liber, toate actele, **86.000 €;** ☎0732.135.471 ramax10@yahoo.com

393. **Pantelimon** intersectie Fundeni, pe Delfinului, semidec., et. 4/8, 70 mp, 1983, 10 minute metrou Costin Georgian, bloc reabilitat, termopane, centrala, 2 gr. sanitare, 2 lifturi, geam baie, fara imbunatatiri, toate actele, **85.000 €;** ☎0728.777.132 office@ramax.ro

394. **Pantelimon** Vergului, 3 camere dec., renovat dec., et. 7/10, 71 mp, 1975, Aleea Vergului, bloc 1975, etaj 7/10, 71 mp, dec.; reabilitat termic; pereti izolati si indreptati, instalatia electrica cupru, termica otel, PVC tripane, vedere spate, negociabil, comision 0%. **80.000 €;** ☎0721.471.702 adrian@sincronimobiliare.ro

395. **Pantelimon, 5 minute metrou Costin Georgian semidec., et. 2/4, 62 mp, 1974, 3 camere confort 1 semidec., mobilat, etaj 2/4, gresie, faianta, parchet, termopan, instalatii sanitare si electrice schimbate, bloc reabilitat, cadastru, intabulare, centrala proprie, 86.500 €; ☎0761.532.117 lacramioara_munteanu@yahoo.com**

396. **Pantelimon,** Lucian Blaga, bloc fara risc seismic semidec., et. parter/10, 56 mp, 1975, Pantelimon - Liceul Lucian Blaga, stradal, bloc reabilitat, confort 1, parter inalt, 56 mp utili, bucatarie mare, baie cu geam, liber, pret 68.000 euro (discutabil), comision 0%, se accepta credit, **68.000 €;** ☎0754.461.931

397. **Pantelimon,** Mega Mall, Bucuresti dec., et. 7/8, 67 mp, 1984, Vand apartament 3 camere Pantelimon, Mega Mall, situat la etajul 7 din 8, foarte bine compartimentat -dec., spatios, in suprafata utila de 67 mp. **120.000 €;** ☎0724.337.658 agentie6@mauwis.ro

398. **Pantelimon,** piata Delfinului, dec., et. 1/10, 70 mp, 1976, Pantelimon, piata Delfinului, confort 1 dec., etaj 1/10, imbunatatiri, curat, balcon inchis, suprafata 70 mp, bloc construit in 1976, reabilitat termic **87.500 €;** ☎0771.265.376 agentie@mauwis.ro

399. **Pantelimon,** vav Parc Morarilor, dec., et. 10/10, 61 mp, 1972, Spital Sf. Pantelimon, apartament 3 camere, dec., et. 10/10 **69.900 €;** ☎0750.480.282 adrian.evident1@gmail.com

400. **Parc** Humulesti, vanzare imobil sector 5, semidec., et. parter/8, 46 mp, 1970, ap. 3 cam. parc Humulesti, 1970 an bloc, parter, 46 mp utili, **53.000 €;** ☎0750.441.664

401. **Penthouse** la confluenta de cartiere. Precum o casa in copac semidec., et. 5/5, 148.93 mp, 2012, **195.000 €;** ☎0748.889.926 ionut.stancu@imobiliare-acasa.ro

402. **Petre** Ispirescu dec., et. 6/8, 72 mp, 1984, 3 camere cf 1 dec. etaj 6/8, cadastru, intabulare, bloc reabilitat termic, foarte aproape de statia Petre Ispirescu, bloc de armata, termopan, parchet, gresie, faianta. **80.000 €;** ☎0787.638.327/ 0762.966.973 neacsunela.nela@yahoo.com

403. **Petre** Ispirescu semidec., et. 2/8, 74 mp, 1984, 3 camere cf 1 semidec. termopan liber cadastru intabulare necesita renovat zona linistita balcon la bucatarie foarte aproape de statia de tranvai 32 sau masina 139, 226, 385, **75.000 €;** ☎0787.638.327/ 0762.966.973 neacsunela.nela@yahoo.com

404. **Petre** Ispirescu, dec., et. 4/4, 72 mp, 1986, 2 bai, liber, **79.000 €;** ☎0722.121.876

405. **Petricani,** penthouse 3 camere vedere lac Promenada Mall semidec., et. 3/parter, 108 mp, 2020, **380.000 €;** ☎0722.681.655 nadiadeluca.pub@gmail.com

406. **Piata** Alba Iulia, va prezentam un apartament cu 3 camere dec., 88 mp, etajul 5/10, vedere stradala, bloc 1992, cu toate imbunatatirile, curat, pozitie excelenta, 2 grupuri sanitare, acte la zi, merita vazut, **250.000 €;** ☎0728.879.796

407. **Piata** Iancului etaj 2 metrou 5 minute semidec., et. 2/10, 73 mp, 1977, Etaj 2/10 semidec. bloc reabilitat termic. Este spatios, are 2 balcoane, vedere mixta, intrare stradala, Distanta pana la metrou 4-5 minute. Pozitie excelenta! **97.900 €;** ☎0770.805.447

408. **Piata** Iancului, Pache Protopopescu, semidec., et. parter/1, 92 mp, 1936, apartament 3 camere, parter inalt in vila S+P+1+Pod, 74 mp util+ terasa 18 mp, 1 baie+ 1 wc servici, + demisol 46 mp, renovat acum 2 ani, centrala termica, ac, instalatii electrice si sanitare noi **150.000 €;** ☎0723.334.024 bbadrian@gmail.com

409. **Piata** Muncii 10 minute, dec., et. 9/10, 70 mp, 1970, dec., etajul 9/10, bloc reabilitat, 5 minute parc IOR, gresie, faianta, parchet, termopane, usa metalica, **90.000 €;** ☎0732.135.467 ramax2016@yahoo.com

410. **Piata** Presei, Petrom City, 3-4 cam., 76-100 mp, semidec., et. 1/6, 76 mp, 2024, oferta, ultimele apartamente, aflate in stadiul de finisare. in zona Petrom City-Casa Presei Libere. Loc de parcare, finisaje superioare, pot fi aduse unele mici modificari in acest stadiu al executiei, **195.000 €;** ☎0722.504.031 goldproduse@gmail.com

411. **Piata** Resita, Berceni, Luica, Brancoveanu semidec., et. 5/6, 55 mp, 1979, Langa Piata Resita, bloc de 4 etaje, mansardat in 2013. Centrala proprie si aer conditionat smart, mobilat si utilat, aproape de mijloace de transport, pregatit de vanzare. 0% comision **55.000 €;** ☎0737.989.041 contact@ramona-ursu.ro

412. **Piata** Resita, Berceni, Luica, Brancoveanu semidec., et. 5/5, 2013, Langa Piata Resita, bloc de 4 etaje, mansardat in 2013. Centrala proprie si aer conditionat smart, mobilat si utilat, aproape de mijloace de transport, pregatit de vanzare. 0% comision **55.000 €;** ☎0737.989.041 contact@ramona-ursu.ro

413. **Piata** Romana, dec., et. 8/9, 65 mp, 1970, Magheru, mobilat complet, utilat, aer conditionat, dec., pozitie deosebita, adiacent Calea Victoriei, Universitate, metrou Piata Romana **110.000 €;** ☎0723.319.78.04/ 0724.257.295 silviuatlas@yahoo.com

414. **Piata** Romana, chiar la metrou, semidec., et. 7/8, 110 mp, 1956, 4 camere, et. 7/8, +terasa+2 bai+boxa-110 mp. Utili-98 mp, f. luminos, bine impartit, bloc f. rezistent, **149.990 €;** ☎0766.661.912 novaprestimob@gmail.com

415. **Piata** Sudului - Berceni Oltenitei, dec., et. 1/8, 72 mp, 1980, strada Frumusani vindem apartament 3 camere, confort 1, suprafata 72 mp, et. 1/8, blocul construit in 1980, 2 gr. sanitare. Gresie, faianta, parchet termopan. Cadastru, intabulare **99.000 €;** ☎0722.542.692 aurelia_iba@yahoo.com

416. **Piata** Sudului, 3 camere, dec., dec., et. parter/4, 65 mp, 1982, **88.999 €;** ☎0726.171.888 tereaca_paula@yahoo.com

417. **Piata** Sudului, Sun Plaza, dec., et. 6/8, 67 mp, 1984, Soseaua Oltenitei, 3 camere, 1984, 6/8, dec., posibilitate 2 bai, mobilat, utilat, centrala termica, acces facil zone Brancoveanu, Vacaresti, Mihai Bravu, Tineretului, Timpuri Noi, Berceni, **110.000 €;** ☎0763.656.867 ovidiualbumob@gmail.com

418. **Piata** Sudului, vis-a-vis Spital Bagdasar, dec., et. 5/8, 68 mp, 1981, proprietar, vand apartament 3 camere dec., centrala proprie, sector 4, 10 min. metrou Piata Sudului, vis-a-vis de spitalul Bagdasar **113.000 €;** ☎0758.705.030

419. **Piata** Victoriei, Bd. Lascar Catargiu, Bucuresti, dec., 110 mp, 1900, stradal, vedere stradala, ap. 3 cam. 110 mp utili, renovat, finisaje inalta calitate, balcon generos, camerele au inaltimea de 3.5 m, foarte luminos, **350.000 €;** ☎0772.120.344 avpassetssales@gmail.com

420. **Pipera** Ivory Residence- Apartament 3 camere semidec., et. parter/3, 85 mp, 2024, **182.427 €;** ☎031.005.07.84 sales@ivoryresidence.ro

421. **Pipera,** OMV, dec., et. 1/5, 82 mp, 2022, stradal, dar cu vedere laterala, ideal investitie, toate actele in regula, acceptam credit, se poate viziona oricand, cel mai bun pret din zona **145.000 €;** ☎0753.075.109

422. **Pitesti,** Gavana, dec., et. parter/4, 63 mp, 1980, proprietar vand apartament 3 camere dec. - pretabil pentru activitati comerciale: cabinet psihologie, cabinet avocatura, firma contabilitate, salon masaj, cabinet stomatologic etc. **74.900 €;** ☎0722.306.306 mihnea22@yahoo.com

423. **Policlinca** Titan dec., 70 mp, 1968, apartament trei camere, parter, izolat termic, bloc 4 etaje, gol, proprietar, **115.000 €;** ☎0722.283.303

424. **Politehnica** dec., et. 4/4, 67 mp, Ap. 3 cam., Politehnica, 67 mp, dec., et. 4/4, anvelopat, logie, direct proprietar. **100.000 €;** ☎0745.088.885

425. **Popesti** Leordeni Soseaua Oltenitei apartament 3 camere cu terasa generoasa dec., et. 3/3, 78 mp, 2023, **86.000 €;** ☎0725.957.933 raluca.dascalu@zonadesud.ro

426. **Popesti** Leordeni, 3 camere mobilat si utilat, loc parcare, dec., et. 1/2, 67 mp, 2018, **99.000 €;** ☎0725.957.934 silviu.cioaba@zonadesud.ro

427. **Popesti** Leordeni, intarea Rosiori, dec., 155 mp, 2006, va oferim spre vanzare un apartament cu 3 cam., P+1E+M+P, finisaje de exceptie, compusa din living, bucatarie mobilata, 2 dormitoare generoase, 2 bai imense, 3 balcoane in suprafata 155 mp sau 180.000 euro integral. **120.000 €;** ☎0758.041.197 gabinitu1991@yahoo.com

428. **Popesti** Leordeni, metrou Dimitrie Leonida dec., et. 3/5, 79 mp, 2015, apartament 3 camere, spatios, 79 mp, dec., 2/5, lift, 2016, 2 bai, 3 balcoane, stare buna, mobilat si utilat, centrala termica, loc de parcare cu acte, zona linistita, acces metrou, credit **99.900 €;** ☎0747.069.035

429. **Popesti** Leordeni, Sf. Agnes, 3 camere dec. dec., et. 2/2, 73 mp, 2018, Va propun spre vanzare un apartament de 3 camere dec., situat in zona dintre centrul comercial La Strada si strada Sf. Agnes. **103.000 €;** ☎0752.700.873 sofianvasile@gmail.com

430. **Popesti-** Leordeni, Oltenitei, Gama Residence, dec., et. 3/3, 81 mp, 2022, cf. 1, toate imbunatatirile noi 2023: gresie, faianta, parchet, termopan, usa metalica, videointerfon, centrala termica, terasa pe toata suprafata apartamentului 37,5 mp, bloc nou. **113.000 €;** ☎0758.041.197 office@gamainvest.ro

431. **Predeal,** zona Cioplea langa hotel Belvedere, Eden dec., 90 mp, 2020, apartament trei camere in vila, finalizat 2020, singur pe mirificul pamant, 2 bai, living, bucatarie open, doua dormitoare, doua bai, balcon pe toata lungimea apartamentului, boxa, **127.500 €;** ☎+40744369524 fstanica64@gmail.com

432. **Prel** Ghencea 3 camere-1/4- Lidl-2023-centrala dec., et. 1/4, 87 mp, 2023, Ag imobiliara-comision 2%-Prel Ghencea-Lidl-finalizat 2024, lift,2 grupuri sanitare,2 balcoane,finisaje Premium,tamplarie Veka,sanitare Grohe.Se poate achizitiona si loc de parcare subterran-10000A **115.000 €;** ☎0724.321.698 elvira@totali.ro

433. **Prel** Ghencea, R Doamnei, vanzare 3 camere, p/6 semidec., et. parter/6, 88 mp, 2008, Ag imobiliara, comision 2%, Raul Doamnei, centrala proprie, orientare Vest, usa metalica, balcon inchis cu termopan-7mp,mobilat/utilat partial,alarma.Negociabil **117.500 €;** ☎0724.321.698 elvira@totali.ro

434. **Prelungirea** Ghencea, dec., et. 3/4, 86 mp, 2020, de vanzare apartament 3 camere, Prelungirea Ghencea, **90.000 €;** ☎0762.265.572 nicoletagiurica@yahoo.com

435. **Prelungirea** Ghencea, langa Cartierul Latin, dec., et. parter/1, 100 mp, 2010, Proprietar, vind apartament in vila 3 camere Prelungirea Ghencea, langa Cartierul Latin, intr-o zona linistita, pe o strada privata, fara trafic. Parter cu 2 locuri de parcare. Colaborez cu agentii, **126.000 €;** ☎0722.258.017 ovidiu.sahan@gmail.com

436. **Rahova** dec., et. 2/4, 72 mp, 1973, 3 camere cf 1 dec. liber cadastru intabulare termopan necesita renovat foarte aproape de piata statia de tranvai 32 balcon la sufragerie zona linistita scoala gradinita aproape **64.000 €;** ☎0787.638.327/ 0762.966.973 neacsunela.nela@yahoo.com

437. **Rahova** Teius semidec., et. 3/4, 64 mp, 1976, liber, ap. 3 camere confort 1, semidec., et. 3/4, curat, termopan, bloc reabilitat, 66.000 euro, cadastru, intabulare **66.000 €;** ☎0723.389.967

438. **Rahova** IDEB, Piata Rahova, dec., et. 8/8, 72 mp, 1986, Piata Rahova, Uniriis, str. Croitoru Vasile, et. 8/8, dec., 2 grupuri sanitare, refacut total, sistem climatizare, termopan peste tot inclusiv balcon, instalatii sanitare electrice schimbate, liber, zona civilizata, **82.500 €;** ☎0785.225.855/ 0767.377.376 madalinmarvis@yahoo.com

439. **Rahova** Margeanului Lidl 3 cam., dec. cu centrala dec., et. 3/4, 66 mp, 1975, va oferim 3 camere confort 1/dec.e, etaj 3 din 4, bloc solid, unic proprietar, apartamentul a apartinut proiectantului blocului. Centrala proprie,calorifere noi. Instalatie noua Imbunatatiri. **80.500 €;** ☎0725.691.900/ 0762.079.095

440. **Rahova,** apartament 3 camere incalzire in pardoseala, ansamblu nou semidec., et. 6/10, 67 mp, 2022, **89.800 €;** ☎0751.995.505 anisoara@tower-residence.ro

441. **Rahova,** vis a vis de Piata Rahova, dec., et. 2/8, 69 mp, 1982, et. 2/8, cf. 1, dec., 69 mp, renovat recent, bloc reabilitat, contor separat de gaze (posibilitate centrala proprie), suprafete mari, bucatarie generoasa, loc parcare ADP, toate actele la zi, **102.000 €;** ☎0786.325.404

442. **Ramnicu** Sarat, Istriei, dec., et. 4/5, 78 mp, duplex, 3 camere, fara lift, et. 4 si 5, 2 bai, mobilat, utilat, modern, nou, elegant. Se vinde exact cu ce se vede in poze.Nu doresc ajutorul agentiilor. **124.200 €;** ☎0735.289.453 fairplay@xnet.ro

443. **Roman,** parc Zavoi dec., 86 mp, 2022, Apartamente noi cu 2 sau 3 camere, moderne si spatioase, in noul ansamblu rezidential din Municipiul Roman, Vasile Lupu, nr 41, langa Parcul Zavoi. **89.850 €;** ☎0720.880.190 daniel.apreutesei@tcehomes.ro

444. **Rond** Baba Novac, Dristor. dec., et. 10/10, 88 mp, 1986, Rond Baba Novac - Dristor, 3 camere dec., centrala proprie. Apartamentul este renovat, are doua bai, doua balcoane. Imobilul intra in termoizolare, terasa este renovata, **139.500 €;** ☎0736.111.000 contact@ionutpetianu.ro

445. **Salaj** Apartament 3 Camere Incalzire in Pardoseala Ansamblu Nou Rahova et. 1/10, 66 mp, 2021, **89.800 €;** ☎0751.995.504 cristina.sturza@tower-residence.ro

446. **Salaj** Apartament 3 Camere Incalzire in Pardoseala Ansamblu Nou Rahova et. 2/10, 66 mp, 2021, **89.800 €;** ☎0751.995.504 cristina.sturza@tower-residence.ro

447. **Salaj-** Ferentari Aleea Imasului nr. 6 semidec., et. 2/4, 46 mp, 1973, Particular vand apartament 3 camere conf. 2 et. 2/4, contor separat gaze, in proximitate scoala, gradinita, complex comercial, linie autobuz 117 cca. 20 min Piata Unirii. Necesita renovare **34.000 €;** ☎0722.642.319 sandagheorghe@ymail.com

448. **Sebastian** semidec., et. 1/10, 73 mp, 1984, stradal, pe langa parc, balcon 10 m pe toata suprafata apartamentului, confort 1, 2 grupuri sanitare, este liber, necesita renovare. **97.000 €;** ☎0730.421.581

449. **Sebastian** intersectie cu Calea Rahovei, semidec., et. 3/6, 69 mp, 1960, confort 1, gresie, faianta, parchet, termopan, aer conditionat, bloc reabilitat, 2 balcoane (9 m si 3 m). In apropiere: magazine, scoli, gradinite, mijloace de transport. Pret discutabil, **72.000 €;** ☎0730.421.581

450. **Sebastian,** 13 Septembrie, Kaufland, dec., et. 3/8, 82 mp, 1991, et. 3/8, dec., bloc din 1991, 2 grupuri sanitare, hol h, curat, zona civilizata, fix la intrarea in parc, bloc contorizat, suprafata generoasa, cadastru, intabulare, **105.000 €;** ☎0785.225.855/ 0767.377.376 madalinmarvis@yahoo.com

451. **Sector** 4 Apartament 3 camere, bloc nou, dec., et. 1/6, 65 mp, 2024, Locatia excelenta permite accesul rapid catre punctele de interes din zona: scoli, gradinite, unitati spitalicesti, centre wellness, magazine mixte cu program non-stop etc. Comision 0%! **88.640 €;** ☎0721.837.774 cosmin.topai2022@gmail.com

452. **Silver** Mountain, mare, mansardat, parcare, posibil rate dec., et. 2/2, 144 mp, 2008, **185.000 €;** ☎0720.363.636 octavian@badescu.ro

453. **Sisesti,** Baneasa, proprietar ap. 3 camere 98 mp, dec., et. 3/3, 98 mp, 2008, proprietar vand apartament 3 camere in zona Sisesti. Suprafata utila totala: 98.52 mp din care 67.22 mp apartamentul si 31.41 mp terasa. Etaj 3/3 fara lift. Situat pe strada Drumul Piscul Mosului nr. 4-6, **128.900 €;** ☎0738.074.677 sandruv@yahoo.ro

454. **Snagov,** apartament de vanzare 3 camere pe malul Lacului Snagov. dec., et. 3/4, 91 mp, 2018, **120.000 €;** ☎0745.599.054 andrea.dantz@kw.ro

455. **Soseaua** Gheorghe Ionescu Sisesti nr 50 dec., et. 4/5, 91 mp, 2017, proprietar vand apartament 3 camere dec., mobilat si utilat in zona de nord Bucuresti - Soseaua Gheorghe Ionescu Sisesti nr

Imobiliare vânzări 4 CAMERE

19. **Berceni,** Sos. Oltenitei, dec., et. parter/9, 85 mp, 1986, persoana particulara, ap. 4 cam., vanzare fara ibunatatiri, dar decopertat pana la placa de beton, schimbat ferestre termopan tripane, usa metalica, tevii alimentare cu apa si scurgerii schimbate pe vertical, instalatie electrica noua, pret 110000 euro, rog maxima seriozitate, tel. 0749267300 si 0731315352, **110.000 €;** ☎0731.315.352/ 0749.267.300 ionutenachis52@gmail.com

20. **Brancoveanu,** Argeselul, dec., et. 4/4, 80 mp, 1974, Brancoveanu, Argeselul, apartament 4 camere,80 mp utili, dec., 2 grupuri sanitare, etaj 4/4, an 1974, bloc reabilitat, terasa termo-hidroizolata in garantie, zona verde, bloc curat, 76900 eur, **76.900 €;** ☎0767.299.965/ 0733.373.436 euroinvestgrup@gmail.com

21. **Calea** Mosilor x str. Eminescu, dec., et. 3/10, 91 mp, 1981, pozitionare foarte buna, acces rapid catre centru, Calea Mosilor x bd. Dacia, bloc 1981, 2 bai, 2 balcoane, dec., f. spatios vederea fiind mixta, cadastru, intabulare, energetic, se accepta credit, liber, **149.000 €;** ☎0722.614.867/ 021.688.08.67

22. **Calea** Mosilor, Bd. Carol, semidec., et. 1/8, 90 mp, 1982, Calea Mosilor, Bd. Carol, confort 1 semidec., etaj 1/8, imbunatatiri, curat, partial mobilat, 2 grupuri sanitare, 2 balcoane, suprafata 90 mp, vedere mixta, boxa subsol, garaj auto, bloc 1982 **159.500 €;** ☎0771.265.376 agentie@mauwis.ro

23. **Calea** Mosilor, Eminescu, semidec., et. 5/10, 81 mp, 1982, Calea Mosilor, Eminescu, confort 1 sporit semidec., etaj 5/10, multiple imbunatatiri, balcon inchis, suprafata totala 81 mp, vedere pe spate, bloc construit in 1982, reabilitat termic **175.000 €;** ☎0771.265.376 agentie@mauwis.ro

24. **Calea** Rahovei, Str. Barca, ocazie, confort 1 semidec., 83 mp, etajul 10/10 fara probleme, 65% acoperit, bloc 1984 reabilitat, cu gresie, faianta, parchet, termopane, instalatii schimbate, centrala proprie, mobilat, zona linistita, **90.000 €;** ☎0728.879.796

25. **Calea** Victoriei (langa Casino Palace) dec., et. 2/3, 100 mp, Apartament in Vila, corp C, Casa Ghica-Gradisteanu, compus din 4 camere, din care 3 camere la Etajul 2, si 1 camera la mansarda, 3 grupuri sanitare, s=100 mp, acte facute, +garaj in curte, cu Centrala **230.000 €;** ☎0737.251.733

26. **Camil** Ressu vav parcul IOR, metrou Grigorescu 1 dec., et. 9/10, 86 mp, 1982, vanzare apartament 4 camere dec.e, etaj 9/10, suprafata utila 81 mp, suprafata totala 86 mp, an de constructie 1982, **140.000 €;** ☎0767.771.549

27. **Cartierul** nou Metalurgiei, Grand Arena, apartament 4 camere. dec., et. 5/5, 91 mp, 2024, **116.900 €;** ☎0737.500.379/ 0737.500.379 liliana.serban@zonadesud.ro

28. **Chisinau** nr. 24, sector 2, dec., et. 4/10, 86 mp, 1984, proprietar vand apartam. 4 camere dec., 2 bai si 2 balcoane, in bloc mixt din 1984, et. 4/10 situat stradal in Bd. Chisinau nr. 24. Bl. M14 Sc. 1. Se vinde asa cum este in poze. Nu ofer comision si nu doresc colaborare cu agentii. Tel. George **160.000 €;** ☎0784.233.283 aureliangeorge78@yahoo.com

29. **Colentina** D-na Ghica Palat lipit de parc Plumbuita dec., et. 9/10, 87 mp, 1978, Str.Dna Ghica, blocul se afla lipit de parcul Plumbuita-Palat, este reabilitat termic, dec, 88mp, 2 balcoane, 2 bai, scara foarte civilizata, sistem supraveghere video, UM,TH, cadastru, intabulare. **105.000 €;** ☎0722.614.867/ 021.688.08.67

30. **Colentina** Parc Plumbuita - Motodrom dec., et. 1/7, 86 mp, 1986, Vand apartament 4 camere dec., in zona Plumbuita - Motodrom. Apartamentul este la etajul 1/7, este bloc construit in anul 1986. Se vinde partial mobilat. **132.500 €;** ☎0770.437.630 mauwisioan77@gmail.com

31. **Colentina** Rascoala 1907 pretabil cabinet stradal dec., et. parter/10, 85 mp, 1987, Colentina, Rascoala 1907 colt cu str Poiana cu Aluni, pe colt, parter din 10, pretabil activitate comerciala, birou, cabinet, 85 mp util, doua grupuri sanitare, bloc reabilitat, constructie 1987 **125.000 €;** ☎0726.664.381 valentin.florea@bvn.ro

32. **Colentina,** Doamna Ghica, langa parcul Plumbuita, dec., et. 4/10, 90 mp, 1978, Bloc reabilitat termic situat lipit de parcul Plumbuita, ap. 4 camere avand vederea spre parc, dec., 2 balcoane, 2 bai, boxa 8 mp, renovat in 2016, usi schimbate, cadastru, intabulare, energetic, mobilat-utilat, **137.000 €;** ☎0722.614.867/ 021.688.08.67

33. **Colentina,** Rau Bacila, langa ANL, Mc Donald's, dec., et. 2/8, 85 mp, 1986, Str. Radovanul, bloc tip rusesc reabilitat termic, an 1986, centrala termica proprie, imb. g, f, p, um, t, 2 bai, una cu fereastra, 2 balcoane, bucatarie spatioasa, cadastru, intabulare, energetic clasa A, **119.000 €;** ☎0722.614.867/ 021.688.08.67

34. **Comuna** Corbeanca, Sat Petresti dec., 190 mp, Vand 2 apartamente de lux, la cheie, in bloc tip boutique, fiecare pe cate un nivel, in Comuna Corbeanca, Sat Petresti.Pret /mp **1.100 €;** ☎0723.652.419 contact@ginort.ro

35. **Costin** Georgian - Parcul Morarilor - 4 camere dec. - etaj 2 dec., et. 2, 90,00 mp, 1978, **112.000 €;** ☎0729.074.876 florin@norisk.ro

36. **Crangasi,** semidec., et. 1/8, 87 mp, 1982, Crangasi, ap. 4 cam., et 1/8, 87 mp, anul 1982, bloc curat fara gandaci, 2 bai, doua balcoane, intretinere mica, **115.000 €;** ☎0721.242.956

37. **Dorobanti,** Capitale, Piata Victoriei, Guvern, et. 1/3, 137 mp, 1940, Str. Oslo, cate un ap. pe etaj 3 proprietari in imobil) se vinde, et. 1/3, ferestre pe toate laturile cladirii, 137 mp cu balcoane + 2 boxe una la parter si una la demisol, ambele cu ferestre, S1 146 mp, **420.000 €;** ☎0744.150.002

38. **Dr.** Taberei, 3/10, Raul Doamnei, 4 camere semidec., et. 3/10, 61 mp, 1971, Ag. imobiliara, 2%, Drumul Taberei, Raul Doamnei, confort 2, semistradal, liber, usa metalica, vedere mixta, 2 grupuri sanitare, geam la baie, orientare Est si Vest, necesita renovare, conducta de gaz, **75.000 €;** ☎0724.321.698 elvira@totali.ro

39. **Dristor,** Grigorescu, bd. Fizicienilor, la 10 min. de metrou Grigorescu, etajul 1/8, semidec., 85 mp, bloc 1984 reabilitat, necesita renovare, decent, 2 gr. sanitare si 2 balcoane, acte la zi, zona linistita, merita vazut, **133.000 €;** ☎0728.879.796

40. **Dristor,** Istriei dec., et. 6/8, 87 mp, 1982, Eurocity Home, va ofera spre vanzare 4 camere cf 1 dec., etajul 6/8. Apartamentul ca si imbunatatiri are gresie, faianta, parchet, termopan. 5 minute pana la Mall Parc Lake si Parc IOR. **160.000 €;** ☎0733.154.800/ 0761.086.217 baraceanu.daniela@yahoo.com

41. **Dristor,** Kaufland-Racari, etaj 5/8, bloc 1984 semidec., et. 5/8, 84 mp, 1984, **165.000 €;** ☎0770.310.802 andrei@vectorimobiliare.ro

42. **Dristor-** Fizicienilor semidec., et. 1/8, 85 mp, 1982, 10 minute metrou, 2 gr sanitare, bloc reabilitat, gresie, faianta,parchet, termopane, usa metalica **131.500 €;** ☎0732.135.467 ramax2016@yahoo.com

43. **Drumul** Taberei, semidec., et. 1/4, 81 mp, 1965, proprietar, vand apartament de 4 camere, in bloc tip F, etajul 1 din 4, departe de zgomotul bulevardului Dr. Taberei si inconjurat de verdeata.Apartamentul a fost renovat in 2006 de la caramida, inlocuind toate cablurile electrice la interior cu cupru, tabloul electric, tevile la interior cu cupru, caloriferele, geamuri termopane, usi interioare + la intrare, plus amenajarile interioare (bucatarie, bai, etc.).Toate electrocasnicele sunt Ariston.Apartamentul are sistem de alarma instalat.In bloc s-au schimbat in ultimii 5 ani: toate tevile de la subsol, tevile de termoficare verticale, usile de la intrarea in scari, geamurile de pe scari si cutiile de scrisori. Scara a fost zugravita iar interfonul schimbat.Apartamentul se vinde mobilat si utilat, asa cum apare in pozele de prezentare.Locul de parcare ADP poate fi preluat de noul proprietar. **142.000 €;** ☎0743.141.457 remuscalin@yahoo.com

44. **Drumul** Taberei, Bd. Timisoara, 290 mp, ap. 4 camere, et. 7+8, penthouse superb, dotari moderne, zona in plina dezvoltare, et. 7 (150 mp - living+bucatarie deschisa 66 mp, 3 dormitoare de 35 mp, 21 mp, 13 mp, 2 bai, 1 gr. sanitar, 2 terase de 16 mp si 12 mp), et. 8 (140 mp - 2 camere de 27 mp si 9 mp + terasa de 104 mp). Loc parcare, in subteran + boxa. La 10 minute Mall Plaza, **260.000 €;** ☎0721.410.475/ 0744.501.324

45. **Drumul** Taberei, bd. Timisoara, 4 cam., comision 0% dec., et. 10/10, 100 mp, 1980, Agentia Topis va propune un apartament de 4 camere in carterul Drumul Taberei zona bulevardul Timisoara cu un potential mare. Apartamentul este la etajul 10/10, format din 4 camere, dec. total, **88.000 €;** ☎0724.798.495 ionut.lotca@topis.ro

46. **Drumul** Taberei, Compozitorilor 90 mp, 1980, dec., etaj 6/10, 2 grupuri sanitare, 2 balcoane, parchet, termopan, usa metalica, intabulare, cadastru, accept credit, pret usor negociabil, **145.000 €;** ☎0730.125.007 dana.becherescu@gmail.com

47. **Drumul** Taberei, Ghencea, semidec., et. 6/10, 83 mp, 1983, proprietati este ca se afla in imediata vecinatate a capatului STB (tramvai 41), renovat complet 2023, instalatii sanitare si electrice schimbate, 2 bai, 2 balcoane, bucatarie mare, plita, cuptor electric, **149.900 €;** ☎0764.660.900

48. **Drumul** Taberei, metrou Tudor Vladimirescu Lasermed dec., et. 7/10, 93 mp, 1978, et. 7/10, bloc reabilitat, dec., 2 bai, 2 balcoane, bucatarie generoasa, suprafete mari, gresie, faianta, parchet, termopan, centrala termica, scara impecabila, accepta credit **145.000 €;** ☎0786.325.404 mihai.publicimob@gmail.com

49. **Ferentari** 72 dec., et. 2, 82 mp, 1955, Apartament dec. 4 camere, detine centrala termica, 2 boxe demisol, 2 bucatarii, vedere parc, in apropiere Kaufland aprox. 200m. **65.000 €;** ☎0744.338.246

50. **Foisorul** de foc circular, et. 1/3, 106 mp, 1940, Apartament deosebit, in zona Foisorul de foc, cu centrala proprie, se poate vinde mobilat, necesita renovare, multe avantaje pentru viitorul proprietar. Ideal pt investitie, locuit/inchiriere. **145.000 €;** ☎0731.551.555/ 0731.551.555 mariannut@gmail.com

51. **Hala** Traian, Unirii, et. parter/5, 202 mp, Propietar, apartament de lux in vila monument istoric, parter, zona linistita semicentrala, doua intrari individuale, reconditionat capital si de lux cu foita de aur si marmora. Pret usor negociabil, **550.000 €;** ☎0744.372.439 realtornistor@gmail.com

52. **Iancului,** bloc 1979, reabilitat, 5 min. metrou, circular, et. 5/10, 93 mp, 1979, stradal, etaj 5 din 10, 4 camere, 2 grupuri sanitare, 2 balcoane, stradal, bloc, 5 min Metrou, fara imbunatatiri, pretabil birou/locuit, vedere stradala, compartimentare deosebita, **125.000 €;** ☎0726.664.381 valentin.florea@bvn.ro

53. **Iancului,** Pantelimon, dec., et. 5/8, 92 mp, 1980, apartament 4 camere, bloc reabilitat, termopane, stradal, 5 min. Mega Mall, 2 grupuri sanitare, 2 balcoane, teava gaze palier, centrala, fara imbunatatiri, parcare auto, disc., **128.000 €;** ☎0726.800.536/ 0754.203.482

54. **Iancului,** Victor Manu, ap. in vila cu 2 etaje, 133 dec., et. parter/2, 133 mp, 1945, la parter sunt 2 camere si wc de serviciu, iar la etajul 1 sunt 3 camere, hol mare, bucatarie, dining, 2 gr. sanitare. Ap. este amenajat cu parchet masiv, marmura, aere conditionate si centrala de ap., **180.000 €;** ☎0770.805.447

55. **Iuliu** Maniu, EnVogue Residence, dec., et. 7/7, 2023, apartament 4 camere, tip Penthouse, vedere spectaculoasa, acces in terasa generoasa de 91 mp din 2 dormitoare si living, geamuri mari vitrate, pretul nu include tva **235.650 €;** ☎0725.083.454 envogueresidence@gmail.com

56. **Jilava,** Garii, Langa Gloria Rezidential, dec., et. parter/4, 90 mp, renovat nou, apartament 4 camere parter/4, dec., imobil constructie 1989, reabilitat termic, 90 mp, renovat complet, finisaje de calitate, centrala termica, 2 grupuri sanitare, loc parcare, acces rapid Bucuresti, **73.500 €;** ☎0722.241.794 bogdan.ilioiu@gmail.com

57. **Kogalniceanu,** dec., et. 4/7, 104 mp, 1937, apartament 4 camere, etaj 4/P+7, imbl din 1937- risc seismic, are 95 mp utili- 2 balcoane de 9 mp (104 mp totali), boxa de 2.30 mp, baie+ wc serviciu, centrala termica, **89.900 €;** ☎0723.334.024 bbadrian@gmail.com

58. **Kogalniceanu,** apartament 4 cam. si curte 170 mp dec., et. 1/1, 140 mp, 1900, Bd. Kogalniceanu, stradal, curte 170 mp acces auto posibilitatea de parcare a mai multe masini, 4 camere cu suprafete generoase, sufrageria 30 mp pod inalt suprafata 170mp, 3 spatii beci de 30,15 si 15 **295.000 €;** ☎0722.495.694

59. **Lacul** Straulesti, 2 Cocosi, dec., et. 2/5, 97 mp, 2024, 4 camere dec., vedere lac, incalzire pardoseala, **197.000 €;** ☎0723.805.860 dragos.balan@topapartamente.ro

60. **Lacul** Tei, Facultatea de Constructi, semidec., et. 13/14, 102 mp, 1977, apartament de 4 camere confort 1 renovat recent cu instalatii sanitare si electrice schimbate, 2 balcoane, bucatarie mobilata si utilata. Apartamentul este liber, **119.000 €;** ☎0723.261.575/ 0723.261.575 tudorsimobiliare@yahoo.com

61. **Lujerului,** Cora, birouri, locuinta, dec., et. 1/14, 92 mp, 1980, pozitie excelenta 0% comision. Pozitie excelenta, strategica, apartament de 4 camere, hol la intrare de 25 mp, etajul 1/14, dec., suprafata utila 92 mp. 2 grupuri sanitare, foarte spatios si luminos, vedere catre Cora **189.000 €;** ☎0771.782.990 broker.imobiliar@yahoo.com

62. **Lujerului,** Politehnica, metrou, dec., et. 9/14, 90 mp, 1979, Scoala, dec., 1979, compus din living 17 mp, 3 dormitoare fiecare de 12 mp, bucatarie 8 mp, 4 debarale, 2 bai, balcon in forma de L foarte spatios **110.000 €;** ☎0750.639.841

63. **Mangalia,** Rozelor, dec., et. 4/5, 90 mp, 1984, vand ap. 4 camere duplex, dec. situat in strada Rozelor numarul 32, oras Mangalia, **100.000 €;** ☎0752.214.121 predescuion@gmail.com

64. **Mihai** Bravu, Maior Coravu, Bucuresti. semidec., et. parter/8, 73 mp, 1961, Vand apartament 4 camere Mihai Bravu, Maior Coravu, situat la parter din 8, semidec., cu gresie, faianta, parchet, termopan, usa metalica, centrala termica, **139.000 €;** ☎0724.337.658 agentie6@mauwis.ro

65. **Militari** Profi Iuliu Maniu dec., et. 2/4, 83 mp, 1978, imobil dec., etaj 2/4, 1978, 83 mp, 2 gr sanitare, 2 balcoane, centrala termica, usa metallica, necesita renovare. **97.500 €;** ☎0750.639.841

66. **Militari** Scoala semidec., et. 4/8, 90 mp, 1980, Imobil semidec., are 8 etaje, 2 bai, 2 balcoane, 1980, se prezinta in starea locuibila, scoala, gradinita, metrou. **115.000 €;** ☎0750.639.841

67. **Militari-** Valea Lunga, 90 mp, particular, vand apartament 4 camere, nerenovat, nemobilat. Relatii la telefon. ☎0722.700.632

68. **Mosilor,** Eminescu, apartament 3 camere, dec., et. 5/8, 81 mp, 1984, acest apartament spatios de 3 camere este situat in inima Bucurestiului, la intersectia strazilor Mosilor si Eminescu. Apartamentul se afla la etajul 5 al unui bloc solid construit si ofera o combinatie ideala de spatiu, confort si design modern. Suprafata: 81 mp, etaj: 5, an constructie: 1984,locatie centrala, zona linistita, apartament ideal pentru o familie sau un cuplu, nemobilat **175.000 €;** ☎0724.377.294/ 0748.023.128

69. **Mosilor/** Stefan cel Mare, centrala, dec, 1980, dec., et. 5/10, 85 mp, 1980, Apt 4 camere dec. 2 bai, 2 balcoane bucatarie mare patrata holuri generoase Aer conditionat in fiecare camera, centrala de apartament .Blocul este stradal reabilitat vedere mixta pozitionat la **160.000 €;** ☎0771.791.542 agentie4@mauwis.ro

70. **Nicolae** Grigorescu metrou, Parc IOR, semidec., et. 1/4, 80 mp, 1970, Str. Lotioara, apartament de 4 camere in bloc tip H, 2 grupuri sanitare. Situat la 2 minute de metrou Nicolae Grigorescu si 3 minute de Parc IOR.Geam la baie, **144.500 €;** ☎0732.135.471 ramax10@yahoo.com

71. **Nicolae** Grigorescu, Titan, piata Salajan dec., et. 1/4, 80 mp, 1970, 3 minute metrou si parc IOR, bloc tip H, renovat complet. mobilat si utilat modern, instalatii electrice si sanitare noi, sapa turnata, usi schimbate **165.000 €;** ☎0732.135.467 ramax2016@yahoo.com

72. **Nicolae** Grigorescu- Firidei- bloc H semidec., et. 3/4, 81 mp, 1970, 2 minute metrou si parc IOR, 2 grupuri sanitare, geam la baie, gresie,faianta, parchet, termopane, usa metalica. **120.000 €;** ☎0732.135.467 ramax2016@yahoo.com

73. **Obor** x Mosilor x Stefan cel Mare, dec., et. 5/10, 80 mp, 1980, pozitionare foarte buna, apartament cu 4 camere situat intr-un bloc construit in 1980, chiar in Rondul Obor, dec., 80 mp, 2 bai, 2 balcoane, vederea mixta fata-spate, imb. g, f, p, um, ac, accesibil imediat, **165.000 €;** ☎0799.666.104

74. **Obor,** Colentina, Doamna Ghica,Parc Plumbuita, dec., et. 9/10, 88 mp, 1978, ocazie, 9/10, stradal, cf.1, dec, 88 mp, 2 bai, 2 balcoane, vederea mixta superba (si pe parc), bloc fara risc seismic, reabilitat termic, imb nerecente, g, f mai vechi, parchet, termopan, usametalica, cad. si intabulare, acc. credit, neg. **92.000 €;** ☎0770.956.572

75. **Obor,** Rond et. 5 cu centrala de ap. metrou 1 min. dec., et. 5/9, 85 mp, 1980, etaj 5/10, dec., bloc reabilitat termic. Acte ok, liber. Are 2 balcoane si 2 gr. sanitare. Vedere mixta. Este spatios, are bucatarie mare patrata si hol generos. In imediata apropiere se afla mag., **160.000 €;** ☎0770.805.447

76. **Oltenitei,** Gama Residence dec., et. 5/5, 110 mp, 2022, cf 1, dec., toate imbunatatirile 2024: gresie, faianta, parchet, termopan, usa metalica, videointerfon, ct, incalzire prin pardoseala, balcon spatios, 2 bai, living+buc= 40mp, bloc nou. Pret fara tva 9% **147.000 €;** ☎0758.041.197 office@gamainvest.ro

77. **Oltenitei-** Anton Bacalbasa Vanzare Apartament 4 Camere Semidec. semidec., et. 8/8, 80 mp, 1984, **89.000 €;** ☎0736.378.588 gabrielbucuriuvo@gmail.com

78. **Pantelimon,** liceul Blaga dec., et. parter/10, 85 mp, 1976, Pantelimon, liceul Blaga, confort 1 dec., parter/10, imbunatatiri, curat, balcon inchis, 2 grupuri sanitare, suprafata 85 mp, bloc construit in 1976, reabilitat termic, nestradal **88.990 €;** ☎0771.265.376 agentie@mauwis.ro

79. **Pantelimon.** dec., et. 8/14, 100 mp, 1977, Vand apartament 4 camere, intrare din strada, bloc reabilitat, etaj 8 din 14. Proprietar, **90.000 €;** ☎0729.492.007

80. **Pantelimon.** Parcul Florilor, dec., et. 2/10, 74 mp, 1976, Pantelimon parcul florilor, confort 1 dec., etaj 2/10, curat, imbunatatiri, 2 grupuri sanitare, 1 balcon inchis, suprafata 74 mp, bloc construit in 1976, reabilitat termic, aproape de spitalul **85.000 €;** ☎0771.265.376 agentie@mauwis.ro

81. **Pantelimon.** Parcul Florilor, dec., et. 4/10, 81 mp, 1976, Pantelimon parcul florilor, confort 1 dec., etaj 4/10, curat, imbunatatiri, 2 grupuri sanitare, 2 balcoane inchise, suprafata 81 mp, bloc construit in 1976, reabilitat termic, aproape de spital **87.000 €;** ☎0771.265.376 agentie@mauwis.ro

82. **Piata** Alba Iulia - rond, dec., et. 3/11, 110 mp, 1990, dec., 3/11, constructie 1990, S totala-110mp, 3 dormitoare+living, bucatarie, doua bai, 5 balcoane, parchet, gresie, faianta, termopan, AC, usa metalica, apometre, vedere Casa Poporului, disc. **339.000 €;** ☎0733.787.340

83. **Piata** Resita dec., et. 2/4, 88 mp, 1978, Apartment 4 camere de vanzare mobilat ca in poze **127.500 €;** ☎0770.887.615

84. **Piata** Romana circular, et. parter/3, 215 mp, 1935, Ap 5 camere hochparter din D+P+3etaje, 180mp utili plus garaj si 3 boxe la subsol, 2 bai, 2 terase mari, 215mp total, centrala proprie, instalatii electrice si sanitare noi, ac, termopan.Negociabil **385.000 €;** ☎0751.053.622/ 0751.053.625 sigmaserviceimob@yahoo.com

85. **Piata** Unirii, dec., et. 6/8, 105 mp, 1988, 4 cam. + hol locuibil, 105 mp, et. 6/8, 2 bai, vedere mixta, paza bloc, amenajat nou electric si sanitar, partial mobilat (la alegere), **289.900 €;** ☎0722.321.021 dragan.georgeta@regalservice.ro

86. **Piata** Victoriei et. 2/10, 108 mp, 1992, Apartament situat in una din cele mai bune zone ale orasului, ideal atat pentru rezidenta cat si pentru investitie, aproape de orice,cu acces rapid catre gara , aeroport, si ofcare reper din oras. **275.000 €;** ☎0752.980.072

87. **Piata** Victoriei, apartament 4 camere dec., et. 9/14, 84 mp, 1978, **190.000 €;** ☎0729.101.123 valeriu@valeriustancu.ro

88. **Piata** Victoriei, Sevastopol, Sanador, 5 camere, dec., et. 2/2, 139 mp, 1940, apartament cu 5 camere in vila cu regim D+P+2, suprafata utila 130 mp, renovat total, an constructie 1940, centrala termica, gresie, faianta, parchet masiv, termopan, situatie juridica clara, **225.000 €;** ☎0746.513.305 trifu.danandrei@yahoo.com

89. **Popesti** Leordeni, metrou Dimitrie Leonida dec., et. 5/5, 120 mp, 2015, apartament tip duplex, 4 camere, dec., 120 mp, etaj 5, lift, balcon inchis, centrala termica, mobilat si utilat, ac, spatii depozitare, zona liniastita, parc, metrou, loc de parcare, credit **99.900 €;** ☎0747.069.035

90. **Prelungirea** Ghencea 281 apartament spatios cu 6 camere, 192 mp utili dec., et. 5/5, 191 mp, 2010, **199.800 €;** ☎0721.679.963 mihai.dumitrescu@imobiliare-acasa.ro

91. **Rahova** semidec., et. 2/8, 90 mp, 1984, 4 camere 2 grupuri sanitare, 2 din 8, gresie faianta, parchet termopan, mobilat utilat, liber, semistradal, cadastru intabulare, st 90 mp aproape de piata Rahova, **86.000 €;** ☎0787.638.327/ 0762.966.973 neacsunela.nela@yahoo.com

92. **Rahova,** Dumbrava Noua, vanzare apartament 3 camere dec., et. 2/8, 69 mp, 1984, **87.000 €;** ☎+40741124400 nedcom.imob@gmail.com

93. **Rahova-** Malcoci- Petre Ispirescu dec., et. 4/4, 84 mp, 1977, Ap.4 camere dec., 84mp, 2 bai,2 balcoane, bloc reabilitat termic, construit 1977,et.4/4, situat in fata policinicii Malcoci, 2 min.tramvai 32,zona linistita,vedere mixta, bloc curat, linistit, **87.500 €;** ☎0733.848.277 razvan_nike@yahoo.com

94. **Salaj,** Kaufland dec., et. parter/3, 80 mp, 1965, Liber 4 camere 80mp, parter inlat,centrala termica, g,f,p, 2 boxe subsol locuibil, zona civilizata, scoala in apropiere,10 minute pietonal parcul Sebastian cadastru,intabulat **75.000 €;** ☎0723.389.967

95. **Sebastian.** semidec., et. 1/3, 100 mp, 1960, Intersectie Soseaua Salaj, 4 camere la etajul 1 din 3, 2 bucatarii, 2 balcoane, 3 holuri, 2 gr. sanitare, 99 mp st. **79.900 €;** ☎0732.698.434 cristescu.mugur@gmail.com

96. **Sectorul** 6, apartament unic si versatil cu terasa imensa. semidec., et. parter/5, 238 mp, 2010, **269.800 €;** ☎0721.679.963 mihai.dumitrescu@imobiliare-acasa.ro

97. **Silver** Mountain, mare, mansardat, parcare, posibil rate dec., et. 2/2, 144 mp, 2008, **220.150 €;** ☎0720.363.636 ocazie@badescu.ro

98. **Splaiul** Unirii, Vitan, str. Rachitei duplex 4 cam. dec., et. 2/4, 2008, va propunem spre vanzare un apartament 4 camere (duplex etaj 2 si etaj 3) situat in zona Splaiul Unirii, Vitan (strada Rachitei). Etaj 2- living cu bucatarie inclusa, spatiu depozitare si terasa **325.000 €;** ☎0722.511.217/ 0762.628.915 uigimob@yahoo.com

99. **Stadionul** Steaua, la capatul liniei 41, semidec., et. 3/8, 90 mp, 1981, se vinde apartament 4 camere foarte spatios in bloc recent anvelopat, centrala proprie, termopane noi, gresie, faianta, parchet. **138.000 €;** ☎0744.795.290/ 0745.817.205 nety_sandra@yahoo.com

100. **Stefan** cel Mare, Rond Bucur Obor, dec., et. 5/10, 85 mp, 1980, Stefan cel Mare, Rond Bucur Obor, confort 1 semidec., etaj 5/10, renovat complet, 2 grupuri sanitare, 2 balcoane, suprafata 85 mp, centrala prop. construit in 1980, foarte apropiat de metrou, **159.990 €;** ☎0771.265.376 agentie@mauwis.ro

101. **Stefan** Cel Mare, Viitorului metrou Obor 5 min. semidec., et. 9/10, 94 mp, 1981, Bloc reabilitat termic, an 1981, pozitionat la intersectia strazilor Stefan cel mare, Viitorului, 2 balcoane, 2 grupuri sanitare, 94 mp, cadastru, intabulare energetic, se accepta credit, liber. **165.000 €;** ☎0799.666.104

102. **Stirbei** Voda Berzei vanzare 6 camere parter 207 mp dec., et. parter/3, 207 mp, 1920, Agentie imobiliara comision 2%, Stirbei Voda Berzei-parter intreg/3, intrare separata fata de restul imobilului-6 camere+3 bucatarii+3 bai+hol 22 mp = 207 mp + pivnita 9 mp, fara risc seismic/urgenta, **240.000 €;** ☎0723.627.543

103. **Stirbei** Voda, Cismigiu, semidec., et. parter/2, 121 mp, 1930, particular vand apartament 4 camere in vila interbelica, Cismigiu, Stirbei Voda, parter, fara risc seismic. Suprafata utila 84 mp, construita 121 mp, **225.000 €;** ☎0732.545.598/ 0721.019.488 raul_de_asiss@yahoo.com

104. **Teiul** Doamnei Vanzare apartament 4 camere (E1+M) in Vila (S+P+E1+M) - Teiul Doamnei dec., et. 1/1, 110 mp, 1936, **187.000 €;** ☎+40741124400 nedcom.imob@gmail.com

105. **Titan** dec., et. 1/4, 82 mp, Auchan, cf1, dec., 1/4, balcon inchis, 82 mp, 2gr. sanitare, bl. reabilitat termic, 10 minute metrou, piata, scoala, gradinita, bl. si scara civilizata, zona verde pret disc **93.000 €;** ☎0761.749.316/ 0722.824.757

106. **Titan** Auchan, Complex Rezidential, dec., et. 8/11, 117 mp, 2009, Rasarit de Soare, apartament deosebit de 4 camere dec. de vanzare, situat pe Str. Liviu Rebreanu intre Metrou 1 Decembrie 1918 si Republica, renovat total, posibilitate 2 locuri de parcare cu incalzire, semimobilat, utilat, **169.900 €;** ☎0767.377.376/ 0785.225.855 marian_visanescu@yahoo.com

107. **Titan,** 1 Decembrie 1918, ocazie, confort 1 dec., 83 mp, etajul 2/4, bloc caramida reabilitat, cu gresie, faianta, parchet, termopane, decent, partial mobilat, 2 gr. sanitare, zona linistita, la 10 min. de metrou, usor discutabil, **119.000 €;** ☎0728.879.796

108. **Titan,** 5 minute metrou si parc IOR, scoala 195, semidec., et. parter/4, 80 mp, 1968, bloc tip H, 2 gr. sanitare, renovat, gresie, faianta, parchet, termopane, usa metalica, caloriifere noi, geam baie **125.000 €;** ☎0728.777.132 office@ramax.ro

109. **Titan,** bloc tip H semidec., et. parter/4, 80 mp, 1970, bloc tip H, 2 gr. sanitare, renovat, gresie, faianta, parchet, termopane, usa metalica, caloriifere noi, geam baie **125.000 €;** ☎0732.135.467 ramax2016@yahoo.com

110. **Titan,** chiar la parc IOR si 3 minute metrou, dec., et. 1/4, 80 mp, 1968, pe Firidei, liceul Dante, dec., 2 gr sanitare, complet renovat in 2023, instalatii electrice si sanitare schimbate, usi interioare noi, AC, gresie, faianta, parchet, termopane, usa metalica, **165.000 €;** ☎0728.777.132 office@ramax.ro

111. **Titan,** IOR, Metrou Titan, Liceul Cuza dec., et. 3/4, 81 mp, 1968, proprietar, vand ap. 4 camere, balcon, 2 bai, pe Aleea Barajul Sadului nr. 2, etaj 3, la 8 min. metrou Titan, parc IOR, liceul Cuza si Piata Minis. Apartamentul se vinde mobilat si utilat complet, **143.000 €;** ☎0721.252.729 ioana_stoica2001@yahoo.com

112. **Titan,** langa parc IOR, Scoala 195 semidec., et. parter/4, 80 mp, 1970, apartament de 4 camere semidec. cu 2 grupuri sanitare. Apartamentul a fost renovat cu cativa ani in urma cand a fost refacuta toate instalatia electrica si sanitara. **125.000 €;** ☎0732.135.471 ramax10@yahoo.com

113. **Titan,** langa parc IOR, Scoala 195, semidec., et. parter/4, 80 mp, 1970, apartament de 4 camere semidec. cu 2 grupuri sanitare. Apartamentul a fost renovat cu cativa ani in urma cand a fost refacuta toate instalatia electrica si sanitara. **123.000 €;** ☎0769.651.162

114. **Titan,** Nicolae Grigorescu, parc IOR, la cateva minute de metrou, confort 1 semidec., 77 mp, etajul 1/4, bloc caramida tip H, cu gresie, faianta, parchet, termopane, decent, zona linistita, 2 gr. sanitare, acte la zi, merita vazut, **144.500 €;** ☎0728.879.796

115. **Titan,** Scoala 195, 5 minute parc IOR si metrou semidec., et. parter/4, 80 mp, 1968, bloc reabilitat, renovat, 2 gr. sanitare, instalatii electrice si sanitare noi, gresie, faianta, parchet, termopane, usa metalica, calorifere noi, liber **125.000 €;** ☎0732.135.471 ramax10@yahoo.com

116. **Titan,** Scoala 195, 5 minute parc IOR si metrou, semidec., et. parter/4, 80 mp, 1968, bloc reabilitat, renovat, 2 gr. sanitare, instalatii electrice si sanitare noi, gresie, faianta, parchet, termopane, usa metalica, calorifere noi, liber **125.000 €;** ☎0728.777.132 office@ramax.ro

117. **Titulescu** Victoriei stradal 4camere pretabil birou dec., et. 2/10, 90 mp, 1978, Nicolae Titulescu, Victoriei, etaj 4 din 10, dec., 2 balcoane, 2 gr sanitare, 90 de mp, fara imbunatatiri, acte in regula, pretabil cabinet/birou/notariat sau locuinta personala. **198.000 €;** ☎0726.664.381 valentin.florea85@yahoo.com

118. **Titulescu,** stradal, vedere spate dec., et. 8/10, 95 mp, 1980, Confort 1, decomadat, etaj 8/10, suprafata 95 mp, 4 camere transformate in 3, se poate si cu credit bancar, living 32 mp, toate imbunatatirile, 2 grupuri sanitare, bloc reabilitat termic. **195.000 €;** ☎0768.756.617

119. **Trapezului,** 10 minute metrou 1 Decembrie 1918 semidec., et. parter/8, 82 mp, 1980, chiar la Auchan Titan, bloc reabilitat, balcon, 2 gr. sanitare, gresie, faianta, termopane, geam baie, liber, toate actele, negociabil **122.500 €;** ☎0732.135.471 ramax10@yahoo.com

120. **Trapezului,** 10 minute metrou 1 Decembrie 1918, semidec., et. parter/8, 82 mp, 1980, chiar la Auchan Titan, bloc reabilitat, balcon, 2 gr. sanitare, gresie, faianta, termopane, geam baie, liber, toate actele, negociabil **120.000 €;** ☎0728.777.132 office@ramax.ro

121. **Trapezului,** 5 minute metrou 1 Decembrie 1918 dec., et. 1/4, 80 mp, 1970, intersectie strada Mizil cu Theodor Pallady, bloc reabilitat, etajul 1 din 4, dec., 2 gr sanitare, termopane, fara imbunatatiri, liber **98.000 €;** ☎0732.135.471 ramax10@yahoo.com

122. **Trapezului,** 5 minute metrou 1 Decembrie 1918, dec., et. 1/4, 80 mp, 1970, intersectie strada Mizil cu Theodor Pallady, bloc reabilitat, etajul 1 din 4, dec., 2 gr sanitare, termopane, fara imbunatatiri, liber **98.000 €;** ☎0728.777.132 office@ramax.ro

123. **Trapezului,** metrou 1 Decembrie 1918, Gura Vadului, dec., et. 2/4, 82 mp, 1970, bloc reabilitat, 2 gr. sanitare, dec., scara curata, posibilitate centrala, gresie, faianta, parchet, termopane, usa metalica, bucatarie mare **100.000 €;** ☎0732.135.468 office@ramax.ro

124. **Unicorn** cu 4 camere 100 mp+terasa privata 122 mp, parc 800

Imobiliare vânzări CASE, VILE

78. **Bucuresti** Noi, str. Nazarcea, S.U. 200 mp, curte 540 mp, 6 cam., 2002, la cheie, casa P+1, 3 dormitoare, 1 living, 1 open space, 2 terase, 2 grupuri sanitare, 4 balcoane, 1 garaj+1 loc parcare, iesire la 2 strazi, curte mare cu verdeata, zona linistita. Distanta metrou 5-7 minute, **420.000 €;** ☎0745.760.998 razionita@yahoo.com

79. **Budapesta** str Leon Voda nr 19 proprietar vand vila interbeliça, stil baroc, renovata recent open space, finisaje lux, la cheie, D+P+2 ET, 120 mp pe nivel, intrari separate, centrala individuala curte 80mp fata, la parter restaurant echipat la cheie, in functiune, terasa, curte 130 mp, pret usor disc. **750.000 €;** ☎0731.542.872

80. **Buftea,** S.U. 100 mp, curte 220 mp, 3 cam., 2017, la cheie, Marului, P+1, la cheie, acceptam credit, variante, propuneri, ocazie **119.000 €;** ☎0753.075.109

81. **Busteni,** Valea Prahovei langa partia Kalinderu, pensiune S.U. 374 mp, curte 474 mp, 12 cam., 1960, la cheie, **249.000 €;** ☎0759.018.615 traian.coroi@imobiliare-acasa.ro

82. **Buzau,** localitatea Glodeanu- Smardan S.U. 86 mp, curte 3000 mp, 3 cam., la cheie, vand casa+teren cu vie 3000 mp, SU 86 mp, 3 camer, 3 holuri+anexa 91mp, bucatarie,baie , magazie de legume+antreu. Casa invelita cu tabla, anexa cu tigla, vand sau schimb cu gars cf 1 sau 2 in Bucuresti ☎0762.440.217/ 0768.683.694

83. **Buzau,** stadion S.U. 400 mp, curte 740 mp, 6 cam., 1990, la cheie, cartier 23 August, zona rezidentiala, casa moderna 1990, P+1, teren 740 mp, pe colt, dubla deschidere 32,5 ml si 16,24 ml, toate utilitatile. Centrala termica, garaj, pret 300.000 euro, **300.000 €;** ☎0751.053.625/ 0751.053.622 office@song-invest.ro

84. **Buzoesti,** sat Buzoesti, Monument, S.U. 150 mp, curte 5000 mp, 7 cam., 1965, in constructie, doua case in aceeasi curte, 5.000 mp, apa si curentul electric casa batraneasca 67 mp, anexa 39 mp de rosu **30.000 €;** ☎0721.610.033 laurents18@yahoo.com

85. **Caciulati** jud. Ilfov, Nordului, S.U. 125 mp, curte 400 mp, 5 cam., 2023, la cheie, se vinde casa la cheie cu vedere spre padure **150.000 €;** ☎0727.649.483

86. **Calea** Calarasi Ultracentral S.U. 50 mp, curte 100 mp, 2 cam., 1930, la cheie, zona Calea Calarasi - Cartierul Evreiesc, str. Hagiului, casa singur curte, renovata complet cu materiale de calitate, terasa amenajata. Comision 0% cumparator **175.000 €;** ☎0724.016.313

87. **Calea** Calarasilor, Bucuresti, S.U. 120 mp, curte 150 mp, 6 cam., 1945, Particular, vand urgent casa, impartibila in 2 apartamente, situata ultracentral, Calea Calarasilor -Mantuleasa. Suprafata parter -105 mp si 2 camere mari la etaj/mansarda inalta. Garaj si magazie, **165.000 €;** ☎0743.161.616 simonastamatov@yahoo.com

88. **Calugareni,** Uzunu, S.U. 72 mp, curte 419 mp, 3 cam., 2023, in constructie, case la cheie, Calugareni, Uzunu, predare anul acesta, 72 mp utili, finisaje de calitate, curte, terasa, teren 419 mp, apropape de Bucuresti **120.000 €;** ☎0735.295.584 ionescugeorgiana.imob@gmail.com

89. **CAMPULUNG** MUSCEL ultracentral, casa curte, constructie anul 2000, compusa din 2 apartamente a cate 2 camere, bucatarie, grup sanitar, gaze, apa curenta, teren 540 mp; ☎0722.551.873

90. **Cantemir,** Bucuresti, S.U. 260 mp, curte 100 mp, 9 cam., 1930, parter/P+1, an aproximativ 1930, 260 mp cu 60 mp de subsol tip crama, sauna. Finisaje deosebite acces usor Unirii. Acte vanzare, **445.000 €;** ☎0772.120.344 avpassetssales@gmail.com

91. **Capitan** Burlacu Ion, sector 5, Bucuresti, S.U. 83 mp, curte 292 mp, 3 cam., 1936, demolabila, Proprietar vand teren 292 mp si casa formata din 3 camere (demolabila) in suprafata de 83 mp, situat pe strada Capitan Burlacu Ion nr. 27, sector 5, Bucuresti, **140.000 €;** ☎0746.421.575 stancristian91@yahoo.com

92. **Cartier** 23 August Bucuresti S.U. 163 mp, curte 170 mp, 4 cam., 2004, la cheie, zona Republica, str.Confederatiei, imobil P+E. Teren=170 mp.Suprafata construita= 100 mp. Suprafata desfasurata = 200 mp. Suprafata utila 163 mp.Living, bucatarie 3 dormitoare. **176.000 €;** ☎722511217/ 722511217 uigimob@yahoo.com

93. **Cartier** 23 August, Bucuresti. S.U. 50 mp, curte 200 mp, 2 cam., 1957, la cheie, proprietar vand casa de caramida cu utilitati, gaze, centrala noua, cadastru, intabulare, deschidere 15 ml, termopane etc. **87.900 €;** ☎0731.561.797 alexanimdan@gmail.com

94. **Cartierul** Francez, o proprietate magnifica S.U. 320 mp, curte 377 mp, 7 cam., 1993, Imobilul, oferit spre vanzare, este situat intr-o locatie privilegiata, linistita si sigura in zona de Nord a orasului, in complexul Cartierul Francez renumit ca fiind linistit si exclusivist. **1.000.000 €;** ☎0722.200.926 office@rom-consulting.com

95. **Casa** Boiereasca langa Bucuresti S.U. 343.00 mp, curte 2740.00 mp, 5 cam., 1910, la cheie, **85.000 €;** ☎0729.101.123 valeriu@valeriustancu.ro

96. **Casa** in Bucuresti, zona Aparatorii Patriei-Dimitrie Leonida, NOU S.U. 176.00 mp, curte 225.00 mp, 5 cam., 2023, la cheie, **350.000 €;** ☎0760.654.542 george.concept@yahoo.com

97. **Casa** in complex Tip insiruite S.U. 50.00 mp, curte 70.00 mp, 3 cam., 2012, la cheie, **75.000 €;** ☎0760.654.542 george.concept@yahoo.com

98. **Casa** in Domnesti, 1 Km de pasarala S.U. 110.00 mp, curte 460.00 mp, 4 cam., 2023, la cheie, **135.000 €;** ☎0760.654.542 george.concept@yahoo.com

99. **Casa** individuala in Dragomiresti Deal, 6 Km de Bucuresti S.U. 305.00 mp, curte 1100.00 mp, 9 cam., 2002, la cheie, **250.000 €;** ☎0760.654.542 george.concept@yahoo.com

100. **Casa** individuala, in Bucuresti, Sos. Berceni-Metalurgiei, Drumul Cheile Turzii S.U. 220.00 mp, curte 260.00 mp, 5 cam., 2007, la cheie, **275.000 €;** ☎0760.654.542 george.concept@yahoo.com

101. **Casa** individuala, Gradinita, zona Cartierului Latin, Prelungirea Ghencea S.U. 400.00 mp, curte 775.00 mp, 8 cam., 2004, la cheie, **200.000 €;** ☎0760.654.542 george.concept@yahoo.com

102. **Casa** langa balta Greaca S.U. 180.00 mp, curte 2529.00 mp, 5 cam., 2022, la cheie, **85.000 €;** ☎0729.101.123 valeriu@valeriustancu.ro

103. **Casa** Romanesti - Dambovita S.U. 120.00 mp, curte 765.00 mp, 4 cam., 1957, la cheie, **150.000 €;** ☎0729.101.123 valeriu@valeriustancu.ro

104. **Casa** vedere si deschidere la lac, ponton, trifazic, semineu, acces utilitati, S.U. 215 mp, curte 800 mp, 4 cam., 2009, la cheie, **290.099 €;** ☎0741.214.215 elenapetrescu@realstart.ro

105. **Casa/** vila superba in stil mediteranean cu piscina, am scazut pretul S.U. 278 mp, curte 546 mp, 6 cam., 2008, la cheie, **399.000 €;** ☎0720.100.074 veronica.manolache@goldmcbimobiliare.ro

106. **Case** langa padure, oferta 2024, dezvoltator S.U. 118 mp, curte 300 mp, 4 cam., 2024, la cheie, comunitate exclusiva, panouri solare, dezvoltator, finisaje premium, muta-te intr-o casa cu gradina si inconjurata de natura la 35 min. de Universitate, 4 camere si 3 bai, gradina, finisaje la alegere, centrala, familii tinere, **157.000 €;** ☎031.005.12.94 vanzari@mygreencity.ro

107. **Cenica,** Pantelimon, S.U. 185 mp, curte 1450 mp, 5 cam., 2008, la cheie, vila P+ 1 construita in 2008, renovata integral in 2022 caramida phoroterm, grinzi beton, placa beton, 5 camere piscina, suprafata teren 1450 mpm **350.000 €;** ☎0737.242.425 konfort.rezidential@yahoo.ro

108. **Ceptura** de Jos, jud. Prahova, S.U. 300 mp, 1970, vand casa 4 camere plus bucatarie, baie, beci, livada 436 mp, toate utilitatile, renovata recent, **35.000 €;** ☎0724.583.979

109. **Cernica** - Pantelimon, vis-a-vis Selgros, Vila cu piscina, comision 0% S.U. 420.00 mp, curte 1100.00 mp, 17 cam., 2007, la cheie, **435.000 €;** ☎031.630.14.52 contact@alexandrucordea.ro

110. **Cernica** - Pantelimon, vis-a-vis Selgros, Vila cu piscina, comision 0% S.U. 420.00 mp, curte 1100.00 mp, 17 cam., 2007, la cheie, **435.000 €;** ☎031.630.14.52 contact@alexandrucordea.ro

111. **Cernica** Pantelimon imobil 2013 S.U. 230 mp, curte 570 mp, 6 cam., 2013, la cheie, P+1E +POD, oras Pantelimon, sos Cernica in proximitatea padurii, ireprosabil construita foarte atent gandita, primul proprietar, libera imediat acte la zi , se accepta credit **280.000 €;** ☎0728.879.796

112. **Cernica,** Swan Lake Village, vila 5 camere. S.U. 198 mp, curte 380 mp, 5 cam., 2009, la cheie, **330.000 €;** ☎0744.671.789 office.mihaelaenache@gmail.com

113. **Chiajna** De vanzare vila in Dudu - Comision 0% S.U. 195 mp, curte 210 mp, 4 cam., 2010, la cheie, Casa de vanzare p+1+m, garaj atasat, se vinde mobilata si utilata, gata de mutat. Aproape de Auchan, este pe str Viilor, 3 dormitoare, 4 bai, mansarda amenjata, terasa amenajata. **179.000 €;** ☎0771.208.924 dragos.enachioaie@magnolia-imobiliare.ro

114. **Chiajna,** casa de vanzare direct dezvoltator. S.U. 140 mp, curte 146 mp, 5 cam., 2022, la cheie, Va prezint o comunitate situata intr-o locatie speciala, intre padurea Rosu si promenade pietonala a lacului Dambovita, care face legatura cu Dynamic park si insula Lacului Morii, **141.000 €;** ☎0747.856.302 pyntyca@yahoo.com

115. **Chiajna,** Tineretului, S.U. 147 mp, curte 301 mp, 4 cam., 2015, la cheie, vila individuala, P+1+M, construita in anul 2015 pe teren cu suprafata de 301 mp. Casa este construita in zona mixta la 200 m de capatul STB 178, zona cu multe facilitati. Se vinde mobilata si utilata **215.000 €;** ☎0748.221.317 artcity-construct@gmail.com

116. **Chinteni,** jud Cluj S.U. 252 mp, curte 841 mp, 4 cam., 2024, la cheie, Vand casa individuala 3 nivele, subsol, parter si etaj, 252 mp utili cu 841 mp teren, Locatia este linistita, retrasa de la trafic, Intrare in Chinteni, strada asfaltata. **295.000 €;** ☎0758.088.071 fbia-construct@gmail.com

117. **Chiselet,** jud Calarasi, S.U. 300 mp, curte 3500 mp, 7 cam., 2000, la cheie, Vand sau schimb cu ap. 3 camere Bucuresti. Casa mare boiereasca cu 7 camere 2 bai utilata mobilata asemeni caselor din oras. Cu pivnita si curte mare de 3500 mp Mobilata, utilata! **83.000 €;** ☎0765.685.348 mihaipetrache76@gmail.com

118. **Chitila** Vila foarte spatioasa, padurea Chitila Mogosoaia, posibil rate S.U. 380 mp, 6 cam., 2013, la cheie, **600.000 €;** ☎0720.363.636 octavian@badescu.ro

119. **Chitila,** S.U. 87 mp, curte 156 mp, 3 cam., 1966, in constructie, particular, statia Crusovat, casa modesta 3 camere, baie bucatarie, 87 mp construiti, apa, canal in casa, gaze la poarta, libera, necesita renovare, teren 156 mp **75.000 €;** ☎0773.398.355

120. **Chitila,** S.U. 50 mp, curte 212 mp, 2 cam., 2012, la cheie, Strada Dolomitului, amprenta casei 100 mp, jumatate este noua, iar cealalta demolabila, dar poate fi reconsolidata, este prinsa in autorizatie, toate actele in regula, acceptam credit, **69.990 €;** ☎0753.075.109

121. **Chitila,** Bucuresti, S.U. 100 mp, curte 350 mp, 4 cam., 1960, demolabila, oportunitate, casa cu teren intr-o zona de case, reper sos. Chitila. Usor accesibila, toate utilitatile (asfalt, gaz, curent, garaj). Pozitie excelenta, **130.000 €;** ☎0731.551.555/ 0731.551.555 mariannut@gmail.com

122. **Chitila,** Duzilor, S.U. 108 mp, curte 502 mp, 4 cam., 1948, la cheie, Eurocity Home va ofera spre vanzare casa singur curte, teren in suprafata de 502 mp. Casa a fost construita in 1948 din caramida, acoperisul este din tabla. Ca si imbunatatiri avem gresie, faianta, parchet, termopan, **150.000 €;** ☎0733.154.800/ 0761.086.217 baraceanu.daniela@yahoo.com

123. **Chitila,** Ilfov S.U. 300 mp, curte 510 mp, 6 cam., 1990, la cheie, Vand casa S+P+E+M Chitila, Ilfov vila individuala **290.000 €;** ☎0724.278.982 ciocioisorin@gmail.com

124. **Ciocanesti,** Dambovita, Ilfov, S.U. 70 mp, curte 900 mp, 3 cam., 2000, la cheie, particular, vand casa Com. Ciocanesti, Dambovita, centru, in apropiere de scoala, primarie, magazine. Casa solida, necesita renovare, **67.000 €;** ☎0742.042.738

125. **Ciolpani,** S.U. 120 mp, curte 460 mp, 3 cam., 2021, la cheie, vand casa noua caramida, parter 3 camere, 2 bai, teren 460 mp, toate utilitatile, izolata cu spuma poliuretanica, casa este mobilata, utilata, totul nou **125.000 €;** ☎0723.049.152 any_nistor@yahoo.com

126. **Ciorogarla,** 2 vile tip duplex, ideal investitie, piscina exterioara, trifazic S.U. 284 mp, curte 1000 mp, 8 cam., 2008, la cheie, **431.800 €;** ☎0741.214.215 elenapetrescu@realstart.ro

127. **Clinceni,** Ordoreanu, S.U. 160 mp, curte 965 mp, 5 cam., 2022, la rosu, constructie noua P+1, 160 mp utili, amprenta la sol 100 mp, garaj 44 mp, teren 965 mp deschidere 18,4 m, apa, gaz, canalizare, curent trifazic, incalzire in pardoseala, zona de exceptie, padure, rau, **200.000 €;**

128. **Colentina** S.U. 163 mp, curte 220 mp, 4 cam., 1999, la cheie, Dna. Ghica Terasa, casa 4 camere, 2bai, 2 bucatarii, suprafata 163mp, teren 220mp, complet renovata, locuibila, centrala proprie, toate utilitatile, zona civilizata, acte in regula merita vazut disc. **165.000 €;** ☎0761.749.316/ 0722.824.757

129. **Colentina,** Carrefour, vand vila 7 camere, S.U. 434 mp, curte 300 mp, 7 cam., 2015, la cheie, complet mobilata si utilata modern, S+P+2E, SU 434, suprafata construita la sol 140, constructie din beton cu pereti din caramida edificata in anul 2015, teren 300 mp, 2 centrale, subsol locuibil, **650.000 €;** ☎0728.777.132 office@ramax.ro

130. **Colentina-** Kaufland S.U. 81 mp, curte 270 mp, 3 cam., 1960, proiect, K-Imobiliare va propune o casa modesta, pretabila proiect extindere si supraetajare, cu gradina, toate utilitatile, strada linistitita, la 2 min de Penny si 3 min de Kaufland. Comision 0 cumpartator. **139.500 €;** ☎0744.505.999 alexandru@k-imobiliare.ro

131. **Com.** Berceni, comision 0, casa de vanzare. S.U. 130 mp, curte 250 mp, 3 cam., 2012, la cheie, Acum este la vanzare cea mai frumoasa casa din Cartierul Nou, chiar inainte de a intra in Comuna Berceni. Casa este la doar 5 minute departare de statia de metrou Tudor Arghezi, **195.000 €;** ☎0771.208.924 dragos.enachioaie@magnolia-imobiliare.ro

132. **Com.** Berceni, proprietar 5 camere S.U. 288 mp, curte 400 mp, 5 cam., 2011, la cheie, 3 bai, apa, curent, gaze, S, P, E, POD, caramida, proiect, acte, finisare constructie, zona linistita, asfalt, 5 min metrou **164.000 €;** ☎0766.282.740

133. **Comana** Vand casa in Vlad Tepes ComanaRecent renovata fosa septica electric nou parchet, pentru alte detalii la tel de mai jos. **85.000 €;** ☎0748.473.276 Gabriel.walentin@yahoo.com

134. **Comarnic** DN1 la iesirea spre Sinaia S.U. 100 mp, curte 1800 mp, 3 cam., 2010, la cheie, DN1 iesire Sinaia, libera, deschidere=14, SU=100, amprenta=60, curte=1800, P+E+Pod, 2 holuri, living, bucatarie, 2 bai, 2 dormitoare, 2 balcoane, terasa, parcare. Se accepta schimb cu ap. 2-3 camere in Bucuresti **120.000 €;** ☎0744.575.785 eriksajgo@yahoo.com

135. **Complex** Europa, str. Predescu Vasile S.U. 250 mp, curte 250 mp, 4 cam., 1964, la cheie, casa locuibila, gaze, toate utilitatile, 4 camere, 2 bai, 2 bucatarii, 2 intrari, deschidere 10 m, toate utilitatile, centrala pe gaze **95.000 €;** ☎0721.367.737/ 0766.698.113

136. **Complexul** Green Garden, casa insiruita. S.U. 100 mp, curte 50 mp, 3 cam., 2023, la cheie, **140.000 €;** ☎0723.535.968 iulian.faciu@zonadesud.ro

137. **Comuna** Berceni S.U. 144 mp, curte 409 mp, 4 cam., 2018, la cheie, Vila P+M, an constructie 2018. Casa are un teren total de 409 mp, amprenta la sol 75 mp, deschidere-16 ml, suprafata desfasurata- 155 mp, 144 mp totali, 4 camere, 3 bai, 2 terase, 2 balcoane, piscina. **280.000 €;** ☎0722.147.959 dragneaeurobest76@gmail.com

138. **Comuna** Berceni - Aviatorilor S.U. 90 mp, curte 350 mp, 4 cam., 2024, in constructie, vila individuala, 4 camere, su 90 mp, 350 teren, 3 dormitoare, 2 bai, centrala termica, curte delimitata, structura beton, caramida Porotherm, zona linistita, acces rapid Bucuresti, se accepta credit **130.000 €;** ☎0747.069.035

139. **Comuna** Berceni - Bulevardul 1 Mai S.U. 83 mp, curte 150 mp, 4 cam., 2019, la cheie, vila cu 4 camere, st 110, teren 150 mp, P+1E+Pod, 2019, stare buna, mobilata si utilata, centrala termica, apa, gaz, curent, 2 locuri parcare, curte delimitata, acces rapid Stb, zona liinistita, credit **124.900 €;** ☎0747.069.035

140. **Comuna** Berceni - Sabri Park S.U. 110 mp, curte 100 mp, 4 cam., 2021, la cheie, vila 4 camere, duplex, p+1+pod, st 110 mp, teren 100 mp, 2021, centrala termica gaz, mobilata si utilata complet, curte amenajata, zona linistita, loc de parcare, mutare rapida, se accepta credit **109.900 €;** ☎0747.069.035

141. **Comuna** Berceni, intrare, str. Miorita, S.U. 100 mp, curte 448 mp, 4 cam., 2024, in constructie, Direct dezvoltator va propune un ansamblu de 4 case noi, parter+pod, situate la intrarea in comuna Berceni, pe str. Miorita, **131.500 €;** ☎0724.396.201 mariuss_n@yahoo.com

142. **Comuna** Berceni. S.U. 102 mp, curte 277 mp, 4 cam., 2023, la cheie, Vand casa din caramida in com Berceni de 102 mp utili si teren de 277 mp pe strada Primaverii, foarte aproape de balta Mamina, zona deosebita in plina dezvoltare. Casa este la cheie. Sa-su folosit materiale de cea mai buna calitate. Dispune de 4 camere si 3 bai dormitorul matrimonial avand baie proprie. Casa beneficiaza de finisaje de cea mai buna calitate pentru a permite un confort indelungat.Comuna Berceni are ca avantaje sensul giratoriu suspendat, va avea metrou in viitorul apropiat in zona fiind de asemenea scoli, crese, gradinite.Accept credit, pret negociabil, **124.500 €;** ☎0765.535.152

143. **Comuna** Buturugeni, judet Giurgiu, S.U. 140 mp, curte 504 mp, 5 cam., 2007, la cheie, proprietar vand teren si casa P+E in centru Buturugeni, Giurgiu cu 5 camere, baie si bucatarie. **70.000 €;** ☎0771.384.920 georgetapaunescu1962@gmail.com

144. **Comuna** Corbeanca, Sat Petresti S.U. 260 mp, curte 470 mp, 5 cam., 2023, la rosu, Vand casa in rosu in complex de 3 case, sat Petresti, com. Corbeanca, cu date de finalizare 3 luni, fara avans pentru finalizare. Suprafata 260 mp utili. Pret /mp. **1.200 €;** ☎0723.652.419 contact@ginort.ro

145. **Comuna** Ghimpati, Giurgiu, S.U. 100 mp, curte 1600 mp, 7 cam., 2010, la cheie, casa caramida P+1, 4 dormitoare, 2 bai, bucatarie, living, hol, terasa suprafata la sol 100 mp, centrala pe lemne, apa curenta de la retea, acoperita lindab, semistradal, str. asfaltata, **70.000 €;** ☎0723.389.967/ 0762.095.446

146. **Comuna** Ghimpati, Naipu S.U. 80 mp, curte 1000 mp, 4 cam., 1978, la cheie, Libera casa 3 camere 2 holuri, baie bucatarie, gresie, faianta parchet, termopan, incalzire lemne apa curenta, acoperis tabla suprafata casei 80mp teren 1000 mp, **22.000 €;** ☎0762.095.446/ 0723.389.967

147. **Comuna** Glina, Primarie, casa-vila. S.U. 100 mp, curte 180 mp, 4 cam., 2024, la cheie, De vanzare casa tip duplex izolata la calcare formata din parter/etaj 1 plus pod inaltat care ajunge la 2 metri inaltime pe coama, anul constructiei este 2024, **139.500 €;** ☎0767.771.549

148. **Constanta,** Costinesti S.U. 365 mp, curte 1001 mp, 14 cam., 2021, la cheie, Vila S+P+1E+M, Costinesti, 584 mp construiti, 365 mp utili, curte 1001 mp, constructie an 2021, plus 2000 mp teren **549.000 €;** ☎0750.480.282 adrian.evident1@gmail.com

149. **Constanta,** Nuntasi, casa 4 camere, teren 5067 mp, comision 0%, S.U. 180 mp, curte 4833 mp, 4 cam., 1967, **49.000 €;** ☎0723.468.720 alexandru.leca@kw.ro

150. **Corbeanca,** de vanzare vila superba, S.U. 330 mp, curte 1050 mp, 5 cam., 2023, la cheie, de vanzare vila P+M + teren in Corbeanca, utilata si mobilata, teren: 1.050 mp, SC: 396 mp, SU: 330 mp, an 2023, acces direct lac, gradina amenajata, 4 locuri parcare, **1.290.000 €;** ☎0725.427.427 office@dyas.ro

151. **Corbeanca,** Ilfov, vila superba, 320/1000 mp padure S.U. 320 mp, curte 1000 mp, 5 cam., 2023, la cheie, Vila deosebita in Corbeanca, P+1, 320 mp construiti, 1000 mp teren, in vecinatatea padurii, la 2min de Lidl, intrare din str. Unirii. Oferta pret, la jumatate: 360.000 euro. Direct proprietar, **360.000 €;** ☎0728.726.321

152. **Corbeanca,** Ilfov. S.U. 165 mp, curte 320 mp, 5 cam., 2024, la cheie, Vile de lux in Corbeanca - Laguna Albastra, Zona de lux: Aleea Lastarisului 1C, **255.000 €;** ☎0750.432.098/ 0761.117.645 casin.residence@yahoo.com

153. **Corbeanca,** Laguna Albastra, lac, S.U. 109 mp, curte 250 mp, 4 cam., 2020, la cheie, vila p+1, tip duplex, curte libera 180 mp, amprenta la sol 60 mp, 124.15 mp utili totali, terasa si balcon. Se vinde finisata complet, la cheie, incalzirea se face prin pompe termice de caldura **149.000 €;** ☎0722.147.959 dragneaeurobest76@gmail.com

154. **Corbeanca,** Paradisul Verde. S.U. 140 mp, curte 420 mp, 5 cam., 2023, Va prezentam o vila in Paradisul Verde, cartierul de pe un teren de 420 mp. Vila are 5 camere, si un raport caitate-pret foarte bun, pentru in acest cartier exclusivist care oferea o viata relaxata, **310.000 €;** ☎0721.503.101 ateneumimob@gmail.com

155. **Corbeanca.** S.U. 130 mp, curte 475 mp, 5 cam., 2024, la rosu, Va prezentam o proprietate frumoasa in zona foarte buna, pe o strada mica si linistita in apropiere de parcul Corbeanca. Un proiect executat cu simt de raspundere pe un teren cu suprafata generoasa. **230.000 €;** ☎0721.503.101 ateneumimob@gmail.com

156. **Corbi,** O proprietate de exceptie, 18 ha, izvor, lac, pastravarie S.U. 200 mp, curte 2000 mp, 10 cam., 2007, la cheie, **750.000 €;** ☎0720.363.636 octavian@badescu.ro

157. **Cotroceni** Stefan Capsa, afacere, locuinta, diverse S.U. 452 mp, curte 251 mp, 7 cam.,1997, la cheie, ocazie, zona buna, D, P+1E1+M, 452 mp, sup. utila 379, 7 cam., 6 bai, 3 balcoane, 3 terase, bucatarie, construita 1997, deschidere 16 m, garaj dublu, centrala gaze, utilitati, curte 78 mp, teren 251 mp, pret neg., **1.390.000 €;** ☎0761.264.821/ 0767.248.867

158. **Cotroceni** vila S+P+2+M, 500 mp utili, 600 mp teren S.U. 500 mp, curte 600 mp, 20 cam., 1940, la cheie, singur in curte, renovata recent, consolidata integral, doua intari, ascensor propriu, 2 garaje, 20 camere, 9 grupuri sanitare, fiecare etaj cu bucatarie proprie, **1.549.000 €;** ☎0722.555.660 advaimob@yahoo.com

159. **Cotroceni,** ideal investitie, S.U. 508 mp, curte 530 mp, 18 cam., 1937, la cheie, vila interbelica edificata in 1937 consolidata, dispusa pe 5 niveluri, doua intrari, garaj in curte, verde si civilizata a Bucurestiului. Terenul in proprietate are 530 mp iar constructia 508 **1.400.000 €;** ☎0723.460.200 sweethome_imob@yahoo.com

160. **Crangasi,** Giulesti, Vidra S.U. 80 mp, curte 240 mp, 4 cam., 1922, demolabila, 215999 euro casa veche din 1922, teren 240 mp, 3 fronturi (deschidere 7 m pe 34,5 m), toate utilitatile, zona Crangasi, str. Vidra, 15 min metrou. Se poate cumpara si proprietatea alaturata (>260mp). **215.999 €;** ☎0771.653.433 stefanita.diaconu.67@gmail.com

161. **Damaroaia,** Bulevardul Gloriei, S.U. 170 mp, curte 149 mp, 4 cam., 2012, la cheie, vila P+1, 170 mp totali, an constructie 2012, suprafata teren 149 mp, curte libera- 50 mp, deschidere 13 ml, 4-5 camere, 3 bai, balcon. **298.000 €;** ☎0722.147.959 dragneaeurobest76@gmail.com

162. **Darasti,** Ilfov, S.U. 69 mp, curte 922 mp, 3 cam., 1980, la cheie, vand urgent casa caramida Darasti Ilfov, recent renovata, acoperis nou, zugravita, gresie, faianta, parchet, 3 cam., baie, buc., magazie dubla, apa, fosa, gaze in poarta, s.p. 930 mp. neg. **52.000 €;** ☎0725.772.339 luanasavu20@gmail.com

163. **Dascalu** S.U. 430 mp, curte 1500 mp, 9 cam., 2018, la cheie, Casa frumoasa, langa lac, ponton, finisaje superioare , 7 dormitoare, 2 bucatarii, 2 sufragerii, 4 bai, 2 centrale, p+m, garaj, anexe; ideal locuinta, pensiune, camin de batrani; **349.000 €;** ☎0722.715.380

164. **Decebal** Muncii Ap in vila+curte+pod+pivnita 5min M S.U. 125 mp, curte 113 mp, 2 cam., 1940, la cheie, Decebal Muncii etaj 1, apartament in vila, curte separata, intrare separata, 125 mp utili,pivnita+et 1+pod, zona deosebita de case, 5 min Metrou Muncii, centrala proprie, loc parcare in curte. **200.000 €;** ☎0726.664.381 valentin.florea@bvn.ro

165. **Decebal,** S.U. 400 mp, curte 300 mp, 10 cam., 2007, suprafata construita 100 mp pe nivel, demisol, parter etajA 1A siA mansarda, 10 camere cu bai incluse. Centrala pe gaz si curent. Restaurant pe parter de 100 mp plusA terasa. Posibilitatea de extindere, ☎0744.372.439 realtornistor@gmail.com

166. **Delfinului,** Ostrov S.U. 95 mp, curte 226 mp, 2000, casa de vanzare, are placa cu mustati, curte,facilitati: apa curenta, gaze, constructie BCA,conditii foarte decente, deschidere teren 8 m.Pretul usor discutabil.De preferat agentii. **157.000 €;** ☎0740.664.217

167. **Delta** Dunarii, Sulina, Letea, jud. Tulcea, S.U. 210 mp, curte 7500 mp, 7 cam., 2012, la cheie, proprietar vand proprietate deosebita, spatioasa, cu teren in Delta Dunarii, langa padurea seculara, ideal pentru familie, pensiune, afacere, locuit. https://danubedelta-house.eu/ **62.000 €;** ☎0722.274.245/ 0769.647.350 belgia40@yahoo.com

168. **Doamna** Ghica S.U. 51 mp, curte 221 mp, vand casa caramida **110.000 €;** ☎0768.711.881

169. **Doamna** Ghica Pod, inchiriat, investitie f buna S.U. 286 mp, curte 126 mp, 10 cam., 2009, la cheie, Particular, imobil P+2+Pod, format la parter din ap. de 4 cam. si la et. 1 si 2 din 2 ap., unul de 2 cam. si unul de 3 cam. Inchiriat integral. Reducere de la 250000 la 240000 euro. **240.000 €;** ☎0742.330.639

170. **Dobroesti** S.U. 240 mp, curte 265 mp, 5 cam., 2005, la cheie, casa cocheta unifamiliara, P+1+M, mobilata si utilata, toate utilitatile, beneficiaza de un garaj de 30 mp mansardat. Curte amenajata cu flusor si gazatar, pret negociabil, **170.000 €;** ☎0751.053.625/ 0751.053.622 office@songinvest.ro

171. **Dobroesti** - Balantei S.U. 228 mp, curte 255 mp, 6 cam., 2024, la cheie, Complex de case , p+1+m, locuinte cuplate, zona exclusiv de case-vile, panouri fotovoltaice de 5,5kw, incalzire in pardoseala, finisaje la alegere, comision 0% **250.000 €;** ☎+40722150440 vegasimobiliare@yahoo.com

172. **Dobroesti** Cora primarie 5 cam.140 mp la pret de ap S.U. 140 mp, curte 85 mp, 5 cam., 2018, la cheie, Pret mic. Dobroesti ultracentral, primarie, casa 2018, 5 cam. la pret de apartament. Singur curte, casa cu strada proprie(poze). Aproape Bld. V. Dumitrescu, iesire spre Cora si metrou Pantelimon. **149.900 €;** ☎0744.301.931 ava.trading@gmail.com

The 8 Residence Balotesti
Case pentru tine şi familia ta
The 8 Residence Balotesti®
CASE INDIVIDUALE
în Baloteşti-Ilfov
Case moderne 4 camere, 115 mp utili
Complet finisate, racordate la toate utilităţile
Curte individuală 510 mp, 15 km de Bucureşti
170.888 euro
0753 50 8888 / vanzari@the8residencebalotesti.ro

173. **Dobroesti,** Balantei, S.U. 230 mp, curte 250 mp, 6 cam., 2023, la cheie, complex cu 23 de locuinte cuplate, p+1+m, situat in Dobroesti, str. Balantei, zona de case vile noi, in curs de finisare, curte proprie, panouri fotovoltaice, la cheie, **250.000 €;** ☎+40722150440 vegasimobiliare@yahoo.com

174. **Dobroesti,** Balantei, S.U. 230 mp, curte 250 mp, 6 cam., 2023, la cheie, complex de 23 case in constructie, P+1+M, 80 mp/nivel, zona exclusiv de case, la cheie, curte proprie, panouri fotovoltaice, incalzire in pardoseala, finalizare incepand cu martie 2024, **250.000 €;** ☎0722.150.440 vegasimobiliare@yahoo.com

175. **Dobroesti,** complex rezidential, case. S.U. 60 mp, curte 200 mp, 4 cam., 2024, in constructie, Case de vanzare in Dobroesti, la cheie in curs de finalizare, **130.000 €;** ☎0724.377.294

176. **Dogarilor** Vila Superba Stil Brancovenesc - Strada Dogarilor S.U. 174 mp, curte 227 mp, 7 cam., 1940, la cheie, **580.000 €;** ☎0729.074.876 florin@norisk.ro

177. **Domenii,** bd.Ion Mihalache S.U. 62 mp, curte 119 mp, 3 cam., 1978, **150.000 €;** ☎0720.592.299 flandaservimpex2@yahoo.com

178. **Domenii,** oportunitate unica: casa solida cu potential de extindere S.U. 66 mp, curte 132 mp, 3 cam., 1940, la cheie, **179.000 €;** ☎031.630.16.30 sorin@sorinraducu.ro

179. **Domenii,** vanzare vila de exceptie S.U. 800 mp, 13 cam., 2012, la cheie, **2.950.000 €;** ☎+40741124400 nedcom.imob@gmail.com

180. **Domnesti** S.U. 200 mp, curte 121 mp, 4 cam., 2023, la cheie, Casa 5 camere 200mp utili de vanzare Strada Foisorului intersectie cu Strada Fortului **99.500 €;** ☎0728.870.544 valy_octavian@yahoo.com

181. **Domnesti** S.U. 131 mp, curte 380 mp, 5 cam., 2013, la cheie, casa p+1 caramida 1 living, bucatarie, 3 dormitoare, 4 locuri de parcare,1 camera dressing ,pod,terasa acoperita, magazie, spatiu verde ,acte acc credit **160.000 €;** ☎0786.325.401

182. **Domnesti** S.U. 160 mp, curte 280 mp, 4 cam., 2021, la rosu, Duplex 4 camere, 2 bai, pozitie deosebita pe strada Fortului 136. ☎0763.983.700

183. **Domnesti** S.U. 150 mp, curte 400 mp, 4 cam., 2016, Vila de vanzare Domnesti- Pompa de Caldura si Panouri+ Pisina **278.000 €;** ☎0736.013.770 alex@alexandrudobrea.ro

184. **Domnesti** cartierul Catichea S.U. 80 mp, curte 250 mp, 4 cam., 2012, Amprenta 80 mp pe nivel subsol beci 18 mp parter living bucatarie baie plus hol plus terasa inchisa de aproximativ 30 mp camera tehnica cu centrala cu tiraj fortat boiler de 50 litri ☎0744.372.439 realtornistor@gmail.com

185. **Domnesti** casa individuala 160 mp, 5 camere, 3 bai S.U. 160 mp, curte 500 mp, 5 cam., 2008, in constructie, va prezint spre vanzare o casa tip duplex situata in Domnesti zona Ciutaci, strada Veseliei, cu regim de inaltime P+1E+Pod cu o suprafata utila de 160 mp plus pod locuibil cu suprafata de 70 mp, **65.000 €;** ☎0758.098.917/ 0758.098.905 georgian.draghia@gmail.com

186. **Domnesti** Casa Individuala P+1, 140 mp utili, Teren 301 mp, S.U. 120 mp, curte 301 mp, 5 cam., 2010, la cheie, **125.000 €;** ☎0722.323.657 marius@vectorimobiliare.ro

187. **Domnesti** Vila cocheta -reducere la pl

Imobiliare vânzări CASE, VILE

267. **Oras** Chitila str. Scolii nr.2 S.U. 206 mp, curte 600 mp, 9 cam., 2005, la cheie, de vanzare casa cu curte generoasa renovata in anul 2019, incalzire centralizata, aer conditionat, in curte exista zona amenajata de parcare a 3 autovehicule. constructie de caramida, bonus o bucatarie exterioara dotata cu centrala termica propie (necesita renovare ulterioara). zona este linistita, pretul este usor negociabil **245.000 €;** ☎0720.031.265 valentin.ghita78@gmail.com

268. **Oras** Pantelimon, Sos. Cernica, langa Lidl, S.U. 160 mp, curte 305 mp, 5 cam., 2023, la cheie, Exclusiv prin Laguna, imobil 2023, vila superba in proximitatea lacului, 2 km de granita cu S2 al capitalei zona 0 a orasului Pantelimon, finisata lux, efectiv nu se poate descrie in cuvinte, pentru pretentiosi, **240.000 €;** ☎0728.879.796/ 0728.879.797

269. **Oraselul** Copiilor, vila cu 5 camere singur in curte, S.U. 146 mp, curte 240 mp, 5 cam., 1998, la cheie, **198.000 €;** ☎0720.100.074 veronica.manolache@goldmcbimobiliare.ro

270. **Otopeni** S.U. 175 mp, curte 500 mp, 4 cam., 2024, Otopeni case individuale cu teren generosA deA 500A mp, https://nistour.ro/ ☎0744.372.439 realtornistor@gmail.com

271. **Otopeni** - o casa cu lamai S.U. 160.90 mp, curte 359.00 mp, 5 cam., 2013, la cheie, **285.000 €;** ☎0749.067.475 comunicari@danieldobre.ro

272. **Otopeni** Brick House S.U. 126 mp, curte 232 mp, 5 cam., 2022, la cheie, **249.000 €;** ☎0749.067.475 comunicari@danieldobre.ro

273. **Otopeni** Vile Duplex S.U. 105 mp, curte 215 mp, 4 cam., 2022, la cheie, **165.000 €;** ☎0722.462.244 marian.nistor@goldmcbimobiliare.ro

274. **Otopeni,** Antracit Residence 8, vila individuala, S.U. 152 mp, curte 288 mp, 5 cam., 2023, la cheie, vila individuala smart cu pompa de caldura si panouri fotovoltaice in Antracit 8 Mesteacanului, P+2E, 5 camere, 4 bai, curte imprejmuita, priza incarcare masina, **267.900 €;** ☎0730.448.944 contact@antracit.ro

275. **Otopeni,** Antracit Residence 8, vila individuala, S.U. 152 mp, curte 288 mp, 5 cam., 2023, la cheie, vila individuala smart cu pompa de caldura si panouri fotovoltaice in Antracit 8 Mesteacanului, P+2E, 5 camere, 4 bai, curte imprejmuita, priza incarcare masina, 152 mp total util, 288mp teren **318.800 €;** ☎0730.448.944 contact@antracit.ro

276. **Otopeni,** Ferme, vila, S.U. 120 mp, curte 234 mp, 5 cam., 2022, la cheie, vila in Otopeni Ferme in ansamblu de 6 unitati, p+1, structura beton, caramida, centrala proprie, canalizare, cu living, 4 dormitoare 3 bai si pergola. Dispune de 2 locuri de parcare **255.000 €;** ☎0723.460.200 sweethome_imob@yahoo.com

277. **Otopeni,** Mc Donald's, S.U. 150 mp, curte 270 mp, 4 cam., 2020, la cheie, vanzare vile unifamiliale si de tip duplex de o calitate exceptionala, situate la nordul Bucurestiului. Vilele P+1E, au 150 mp construit, si de la 270 mp.Se vand nefinisate sau la cheie, **179.000 €;** ☎0724.299.311 mariuseurobest@gmail.com

278. **Pacii** Bucuresti S.U. 216 mp, curte 600 mp, 5 cam., 2006, la cheie, Proprietar, vand casa individuala mobilata si utilata, situata pe Drumul Belsugului, zona Pacii (Militari) in Bucuresti. Vila se afla situata intr-o zona foarte linistita de case/vile, apropre de Lidl (3-5 min mers pe jos), bd. Iuliu Maniu (10-12 min mers pe jos), metrou Pacii , Mc Donalds etc. **450.000 €;** ☎0720.129.042 mitaru.ionut@yahoo.com

279. **Pancota,** sector 2 Vand imobil S+P+ET1+M, aproximativ 500 mp **360.000 €;** ☎0744.529.583

280. **Pantelimon** S.U. 750 mp, curte 2200 mp, 10 cam., 2004, Azil, gradinita, scoalaLocatie Ilfov, oras Pantelimon, soseaua Cernica - adiacent. O zona foarte bine cotata si cautata. Terenul are 220 mp. Iar amprenta casei este de 210 mp. Utili in jur de 750 mp. **980.000 €;** ☎0727.717.285 asinedo@gmail.com

281. **Pantelimon** S.U. 100 mp, curte 530 mp, 3 cam., 2012, la cheie, Intrarea Biruintei, pod Tuborg, zona liniştita, civilizata, casa proprietate, teren proprietate, acceptam credit ocazie, **105.000 €;** ☎0753.075.109

282. **Pantelimon** Ilfov S.U. 144 mp, curte 250 mp, 5 cam., 2013, la cheie, Locatie: Sos. Cernica - Pantelimon, Ilfov (pana in linia de centura), situata la strada principala, asfaltata, cu toate utilitatile disponibile.Anul constructiei: 2013, cu renovari complete in interior in 2020. Certificat energetic: Clasa A, garantand eficienta energetica de top. Documente: Toate actele sunt in regula, eligibile inclusiv pentru creditare. Suprafata terenului: 250 mp, din care cuta parte la terenul de acces - 40 m Tipul constructiei: Parter + Etaj, cu o suprafata construita la sol de 92 mp. Utilitati: Parterul dispune de 73 mp utili, iar etajul de 71 mp, cu un total de 144 mp utili. Compartimentare: Parterul include un living generos, baie, dormitor, bucatarie, acces la terasa exterioara, spatiu de depozitare sub scara interioara si hol. Etajul are 3 dormitoare, baie si hol. Exterior: Curtea include locuri de parcare pentru 2 masini, doua anexe pentru depozitare in spatele casei si o suprafata amenajata cu gazon, flori, plante si un pom fructifer. Securitate: Echipata cu sistem de securitate wireless la ambele etaje si camere video. **210.000 €;** ☎0771.430.955

283. **Pantelimon** metrou, primarie Dobroesti, Cuza Voda S.U. 140 mp, curte 85 mp, 5 cam., 2018, Ocazie! Metrou Pantelimon, primaria Dobroesti, str. Cuza Voda, casa noua, 140 mp, 5 cam, spatioasa, la pret de apartament. Singur curte, liniste, mini cartier cu strada proprie, construit in 2018, **149.900 €;** ☎0744.301.931 ava.trading@gmail.com

284. **Pantelimon** Oras strada Viilor 10 min Cora P+1E S.U. 153 mp, curte 223 mp, 6 cam., 2011, la cheie, Pantelimon Oras, Str Viilor, P+1E+pod, 153 de mp utili, teren 223 de mp, an de constructie 2011, casa solida, 2 gr sanitare, 6 camere, amprenta 85 de mp, toarte practica, mijloc de transport in comun, **110.000 €;** ☎0726.664.381 valentin.florea@bvn.ro

285. **Pantelimon** Rascoalei - Vila individuala 277 mp 600 mp Teren - Mobilata - oferta S.U. 206 mp, curte 600 mp, 5 cam., 2015, la cheie, **224.990 €;** ☎0727.025.522 raducristidobre@gmail.com

286. **Pantelimon** Vila 1.200 mpc cu teren 1.700 mpCernica S.U. 1000 mp, curte 1700 mp, 16 cam., 2018, la rosu, vila la rosu in str Plantelor, Pantelimon, s+p+e+m, 1200 mpc, teren 1700 mp, structura beton armat, caramida Porotherm, tabla Lindab. Reducere pt plata integrala de la 300.000 euro la 250.000 euro. **250.000 €;** ☎0742.330.639

287. **Pantelimon,** S.U. 122 mp, curte 300 mp, 4 cam., 2022, in constructie, casa P+M, la liziera padurii Cernica, gri la ext. rosu la interior. Teren 300 mp, pomi fructiferi, curent,apa, gaze, fosa ecologica, priza pt. masina electrica. Cereti mai multe detalii, poze etc. **86.700 €;** ☎0726.230.810 linc73@yahoo.com

288. **Pantelimon,** 2 corpuri de cladire-posibilitate rate S.U. 407 mp, curte 313 mp, 9 cam., 2015, particular 3 min. Cora Pantelimon, 2 cladiri. Prima P+1+M formata din sp com de 80 mp, living, 3 dormitoare, baie, 2 terase mari. A doua doar parter formata din 5 camere, 3 bai, buc. Rate 5 ani, **145.000 €;** ☎0742.330.639

289. **Pantelimon,** Ilfov, padure - lac, Lebada S+P+2E S.U. 305 mp, curte 1000 mp, 7 cam., 2012, la cheie, Vila cu gradina, oaza de liniste si relaxare, langa lac si padure - LebadaS+P+2E **469.000 €;** ☎0721.551.771

290. **Pantelimon,** malul lacului Pantelimon, Lebada, S.U. 80 mp, curte 360 mp, 3 cam., 2023, la cheie, Case de vanzare pe malul lacului Pantelimon (Lebada) 240.000 e la cheie teren 360 mp amprenta 80 mp P+E singur curte an constructie 2023 finisaje deosebite P: living, bucatarie, baie si hol la E: 3 dormitoare si 2bai are o curte generoasa, foisor se afla in apropierea lacului Pantelimon pe strada Olimp in Pantelimon **240.000 €;** ☎0724.377.294/ 0748.023.128

291. **Pantelimon,** Selgros, casa. S.U. 130 mp, curte 250 mp, 4 cam., 2014, la cheie, **132.000 €;** ☎0737.381.511 office@sorinciobanu.ro

292. **Pantelimon,** Tractorului vanzare vila individuala S.U. 106 mp, curte 245 mp, 4 cam., 2021, la cheie, **135.000 €;** ☎0749.067.475 comunican@danieldobre.ro

293. **Pantelimon,** vila, gata de mutat. S.U. 102 mp, curte 377 mp, 4 cam., 2022, la cheie, **149.500 €;** ☎0749.067.475 comunican@danieldobre.ro

294. **Pantelimon-** Morarilor, semistradal,liniste! S.U. 65 mp, curte 126 mp, 3 cam., 1936, demolabila, strada civilizata, acces rapid metrou si centru, parte vazuta,demolabila, posibilitate construire p+2e+m, bransata la toate utilitatile, acte la zi,doar cash, schimb cu ap in titan parc.agentie, seriozitate **89.000 €;** ☎0764.841.843

295. **Parcul** Carol, vila 4 camere, S.U. 120 mp, curte 150 mp, 4 cam., 1925, la cheie, **199.000 €;** ☎0720.100.074 veronica.manolache@goldmcbimobiliare.ro

296. **Pensiune** Busteni, Zamora,P+2E+M,12 camere, S.U. 429 mp, curte 409 mp, 12 cam., 2012, la cheie, pensiune, p+2e+m, 12 camere mobilate si utilate lux cu bai proprii, bucatarie mobilata utilat, terasa 100 mp si spatiu tehnic, folosita in scop turistic, investitie, intretinuta, teren 409 mp, front str. 16ml **375.000 €;** ☎0761.264.821/ 0767.248.867

297. **Petre** Ispirescu, sect. 5, S.U. 80 mp, curte 130 mp, 3 cam., casa curte, paticular, 2 bai, 1 bucatarie, 1 camera tehnica, incalzire centrala gaze, calorifere, renovata recent, teren desc. 11 m, **95.000 €;** ☎0735.129.835

298. **Piata** Alba-Iulia, Levantica, vila comision 0%. S.U. 112 mp, curte 144 mp, 4 cam., 1936, Casa de 4 camere, situata intr o zona de exceptie, in imediata vecinatate a Pietei Alba Iulia, pe strada Levantica nr. 46; **183.000 €;** ☎0799.555.500 possessio@yahoo.com

299. **Piata** Ferentari, strada Iinistita 3 cam., casa 3 cam, baie, bucatarie, caramida 120mp renovata, pret disc. **55.000 €;** ☎0764.522.941

300. **Piata** Matache (vizavi The Mark) Bucuresti, S.U. 110 mp, curte 360 mp, 5 cam., 1940, la cheie, proprietar casa P+1E+POD, 2 pivnite (total casa 110 mp), teren 360 mp (curte libera 200 mp). Amenajat 3 spatii comerciale + ap. 2 cam. la etaj (living, dormitor, baie, bucatarie, centrala gaz) **300.000 €;** ☎0722.341.584 dan.ghilan@gmail.com

301. **Piata** Sudului, Mall Sun Plaza, casa+teren 226 mp S.U. 83 mp, curte 226 mp, 4 cam., 1969, la cheie, casa si teren 226 mp, 4 camere, Piata Sudului, Mall Sun Plaza, BIG, Bucuresti, sector 4, nu colaboram cu agentii imobiliare. Acte la zi + cadastru + Certificat de Performanta Energetica + Asigurare PAD. **190.000 €;** ☎0724.914.782/ 0745.681.006 toni.zavoianu@yahoo.com

302. **Piata** Victoriei, Banu Manta, casa P+1 et., teren 105 mp, toate utilitatile, an constructie 1960, fara Legea 10, 112. Toate actele; **150.000 €;** ☎0728.626.797

303. **Piata** Victoriei, Buzesti, S.U. 140 mp, curte 140 mp, 5 cam., 1940, la cheie, Casa s+p+m, teren- 140 mp, curte libera 20 mp, deschidere 12 ml.Casa are o suprafata utila de 140 mp, 5 camere, 2 bai, parchet masiv, gresie, faianta, termopan, ac, centrala termica proprie. **324.000 €;** ☎0722.147.959 dragneaeurobest76@gmail.com

304. **Piata** Victoriei, Gr. Alexandrescu, Lascar Catargiu S.U. 348 mp, curte 380 mp, 9 cam., 1864, vanzare vila istorica, 380 mp teren, 12,7 m deschidere, 2 corpuri de cladire unite, cu o amprenta la sol de 205 mp si doua anexe, 348 mp utili, monument istoric, necesita consolidare, comision 0%, **423.000 €;** ☎0730.252.252 contact@amaliatudor.ro

305. **Pipera** OMV vila duplex, pret pentru ambele corpuri S.U. 475 mp, curte 600 mp, 9 cam., 2008, particular, duplex Pipera str. E. Racovita, D+P+E, 2 corpuri cu intrari separate, pretabil comercial, rezidential sau mixt, 9 camere, 4 bai, ST 475 mp, teren 600 mp, D 23 m, pret pt. ambele corpuri, **590.000 €;** ☎0742.330.639

306. **Pipera** Proprietate exclusivista,6303 mp de teren vizavi de resedinta patronului FCSB S.U. 475 mp, curte 5906 mp, 6 cam., 2000, **1.790.000 €;** ☎0721.221.013/ 0721.221.013 mihai.cranga@kw.ro

307. **Pipera** mla noua cu dormitor pe parter S.U. 160.40 mp, curte 178.50 mp, 5 cam., 2023, la cheie, **285.000 €;** ☎0720.721.735 marcela.tupea@goldmcbimobiliare.ro

308. **Pipera,** Impact, Mega Image, vila de vanzare P+1+M, S.U. 230 mp, curte 275 mp, 5 cam., 2003, la cheie, **539.999 €;** ☎0747.140.370 office@syntaximob.ro

309. **Pipera,** rond OMV, in cartier Class S.U. 330 mp, curte 427 mp, 8 cam., 2012, la cheie, vila deosebita, singur curte, P+E+M, complet renovata, 8 camere, 4 bai, garaj 2 locuri, terasa inchisa, balcon, gradina amenajata, cartier cu canalizare si paza permanenta, **648.000 €;** ☎0728.777.132 office@ramax.ro

310. **Pipera,** Voluntari S.U. 290 mp, curte 1000 mp, 6 cam., 2011, la cheie, Vila superba de vanzare in Pipera, la doar 5 minute de Bucuresti, intrarea A3 Barbu Vacarescu. **900.000 €;** ☎0757.494.546 voda.bogdan@gmail.com

311. **Pipera,** Voluntari, S.U. 105 mp, curte 50 mp, 4 cam., 2021, casa P+1 tip insiruite,A in zona Pipera-Voluntari cu suprafata utila de 105 mp, **145.000 €;** ☎0731.315.547 office.rezo@gmail.ro

312. **Ploesti,** PH, ultracentral, Liceul I.L. Caragiale, 2014, casa solida, caramida+beton, P+1+M, 4 dorm., 2 dressinguri, living generos, 3 bai, camara, garaj, curte, foisor, toate utilitatile, g, f, p, m, mobilata, utilata complet, centrala, amprenta 200 mp. Se vinde mobilata sau nemobilata, proprietar. Pret neg. ☎0739.581.551

313. **Popesti** S.U. 225 mp, curte 120 mp, 6 cam., 2014, in constructie, Leordeni- P+1+pod, 75 mp pe nivel, constructie 2014 din bca, toate utilitatile, gaze la poarta, cadastru, intabulare. **76.500 €;** ☎+40732698434 cristescu.mugur@gmail.com

314. **Popesti** Leordeni - Rasaritului S.U. 60 mp, curte 203 mp, 3 cam., 2021, la cheie, Casa P+pod si teren de 203mp in Popesti - Leordeni, cu proiect modern, cu o pozitie excelenta, strada asfaltata. Casa dispune de living, 2 dormitoare, bucatarie inchisa 2 bai si un pod generos de 30m **115.000 €;** ☎0761.086.217/ 0733.154.800 baraceanu.daniela@yahoo.com

315. **Popesti** Leordeni, Dimitrie Leonida, S.U. 79 mp, curte 30 mp, 4 cam., 2014, la cheie, vila cu 4 camere, teren propriu 30 mp, su 79 mp, 2 bai, pod depozitare, balcon inchis, centrala termica, toate utilitatile, structura beton, caramida Porotherm, loc de parcare, acces metrou, credit, **122.000 €;** ☎0747.069.035

316. **Popesti** Rasaritului, casa tip duplex. S.U. 150 mp, curte 120 mp, 4 cam., 2023, in constructie, **145.000 €;** ☎0723.535.968 iulian.faciu@zonadesud.ro

317. **Popesti-Leordeni,** S.U. 250 mp, curte 200 mp, 3 cam., 2012, la cheie, vila individuala P+1E+M, pozitionata central, finisaje de exceptie, compusa din living, bucatarie, 2 dormitoare generoase, 2 bai, 3 balcoane, garaj pentru 2 masini, acces din 2 strazi, **180.000 €;** ☎0758.041.197 office@gamainvest.ro

318. **Popesti-Leordeni,** sos. Oltenitei, centura, S.U. 144 mp, curte 260 mp, 4 cam., 2022, la cheie, vile tip duplex de vanzare situate in judetul Ilfov, intre Popesti Leordeni si Glina, pe soseaua Oltenitei, langa Soseaua de Centura a Bucurestiului, intr-un complex rezidential privat cu 100 de vile - TVA, **89.999 €;** ☎0767.377.376/ 0785.225.855 marian_visanescu@yahoo.com

319. **Popesti-Leordeni,** Str. Paraul Rece, S.U. 170 mp, curte 190 mp, 5 cam., 2023, in constructie, vila tip duplex P+1+M, suprafata utila 177 m, teren 190 m, toate utilitatile, strada asfalatata, finisaje deosebita, libera pentru mutare imediata, zona civilizata, 3 grupuri sanitare, incalzire in pardoseala, **195.000 €;** ☎0785.225.855/ 0767.377.376 madalinmarvis@yahoo.com

320. **Popesti-Leordeni,** str. Zabava Clucerul nr.14A S.U. 74 mp, curte 503 mp, 3 cam., 1969, la cheie, casa construita in 1969 din caramida cu planseu de beton. Bransamente active la gaze energie, apa, canal. Se vinde utilata si mobilata. Curte amenajata dupa cum se vede in fotografii. Strada larga, liniştita de case. **160.000 €;** ☎0722.151.338/ 0744.644.139 summotecto@gmail.com

321. **Predeal,** hotel partia Clabucet S.U. 750 mp, curte 1050 mp, 16 cam., 2000, la cheie, Hotel partia Clabucet, 16 camere, 15 dormitoare, suprafata totala construita aprox. 900 mp, suprafata utila 750 mp si suprafata teren 1000 mp. Se poate viziona http//vrtours.ro/tours/casa-predeal/ **425.000 €;** ☎0731.551.555/ 0731.551.555 marian@mariannut.ro

322. **Prelungirea** Ghencea S.U. 320 mp, curte 500 mp, 7 cam., 2008, la cheie, vila S+P+1+M, Drumul Cooperativei, constructie 2008 in suprafata totala de 450 mp, dispusa cu un subsol parter unde avem living, bucatarie mare inchisa, camera tehnica, baie si doua terase. Zona de vile **435.000 €;** ☎0723.460.200 sweethome_imob@yahoo.com

323. **Prelungirea** Ghencea, S.U. 100 mp, curte 200 mp, 3 cam., 2023, la cheie, Cartierul Latin, strada Iernii, duplex, P+1, superb, la cheie, toate actele in regula, acceptam variante, ocazie **95.000 €;** ☎0753.075.109

324. **Prelungirea** Ghencea, Ametisului nr. 38B, S.U. 124 mp, curte 200 mp, 4 cam., 2023, la cheie, casa/ vila tip duplex, direct proprietar, Vila noua P-1E+pod finalizata decembrie 2023, disponibila imediat, direct proprietar, Prelungirea Ghencea, strada Ametistului nr. 38B, **169.000 €;** ☎0762.766.907 netcudana@yahoo.com

325. **Prelungirea** Ghencea, casa complex privat cu loc de parcare. S.U. 100 mp, curte 38 mp, 4 cam., 2019, la cheie, **109.000 €;** ☎0729.101.123 valeriu@valeriustancu.ro

326. **Prelungirea** Ghencea, casa complex privat, curte 95 mp. S.U. 100 mp, curte 95 mp, 4 cam., 2020, la cheie, **111.000 €;** ☎0729.101.123 valeriu@valeriustancu.ro

327. **Prelungirea** Ghencea, Dantelei, Bucuresti, vila S.U. 300 mp, curte 400 mp, 5 cam., 2012, la cheie, **249.000 €;** ☎0760.654.540 ionut.concept@yahoo.com

328. **Prelungirea** Ghencea, gata de mutat, S.U. 89 mp, curte 130 mp, 3 cam., 2023, la cheie, Particular ofer spre vanzare duplex superb, localizat in cadrul cartierului Căsuțe Ghencea, pe Prelungirea Ghencea, Strada Iernii 43, P+1+pod, constructie 2023, la cheie plus 2 locuri parcare, **109.900 €;** ☎0723.515.515 frunzeti_m@yahoo.com

329. **Prelungirea** Ghencea, Ghidigeni, acces statii STB S.U. 120 mp, curte 400 mp, 4 cam., 2023, la cheie, Ghidigeni (administrativ Ilfov) casa individuala, teren 400 mp, 4 camere, 2 bai, bucatarie inchisa, utilitati, centrala, pret la cheie: 220.000 euro + tva, comision 0%, statii STB la 750 m/ 8 minute, **220.000 €;** ☎0754.461.931

330. **Prelungirea** Ghencea, Iernii, S.U. 120 mp, curte 245 mp, 4 cam., 2024, la cheie, duplex, P+1+pod, spate in spate, Su=120 mp, S teren 245 mp, in constructie, se vinde la cheie cu finisaje si materiale de cea mai inalta calitate, toate utilitatile, toate actele ok, se accepta credit; **149.000 €;** ☎0721.662.943 f.bunescu@yahoo.com

331. **Prelungirea** Ghencea, proprietar, S.U. 240 mp, curte 900 mp, 5 cam., 2009, la cheie, vand casa parter+mansarda si pod, 5 camere, amprenta 120 mp, teren 900, deschidere 15 ml, la str. Dantelei, apa, canal, gaze, incalzire centrala, aer conditionat, pret discutabil, **390.000 €;** ☎0745.090.309

332. **Progresului-** Dedeman S.U. 164 mp, curte 173 mp, 4 cam., 2023, in constructie, Imobiliare Solutions Group va ofera spre vanzare un nou proiect de case, localizat pe str. Tiparnitei nr. 105-111, Sectorul 5, la 15 minute de mers cu masina fata de centul orasului. **155.000 €;** ☎0757.021.619 elena@imogroup.ro

333. **Puchenii** Mosneni, Prahova S.U. 231 mp, curte 775 mp, 5 cam., 2000, la cheie, Situata chiar pe DN1A, la o distanta de 15 km de Ploiesti si 35 km de Bucuresti, constructie 2000, vila P+1, cu 5 canere, bucatarie mare, 2 bai, anexa. **139.000 €;** ☎0733.300.779 lidermobiliare@gmail.com

334. **Raciu** / langa Biserica, Targoviste - comision 0%! S.U. 237 mp, curte 2714 mp, 8 cam., 2008, in constructie, Str. Principala nr. 180, Raciu, P+1, 8 camere, casa veche consolidata si extinsa in 2009, in constructie, comision cumparator 0%, la 15 km de Targoviste, are curte generoasa - 2714 mp, langa stadion **55.000 €;** ☎0730.177.220 lucian.baciu@magnolia-imobiliare.ro

335. **Rahova** S.U. 100 mp, curte 150 mp, 4 cam., 1984, 4 camere 2 bai bucatarie hol anexe garaj constructie becea acoperita cu tabla gaze apa canal centrala termica cadastru intabulare libera **88.000 €;** ☎0787.638.327/ 0762.966.973 neacsunela.nela@yahoo.com

336. **Rahova** S.U. 140 mp, curte 270 mp, 4 cam., 1980, la cheie, Margeanului, teren 270 mp, su 140 ,libera se poate viziona oricand, **179.990 €;** ☎0753.075.109

337. **Rahova,** S.U. 98 mp, curte 100 mp, 3 cam., 1973, 3 camere, baie, bucatarie, hol, anexe caramida si paianta, magazie, apa canal, gaze, libera, cadastru, intabulare, deschidere 10 mp, se poate locui in ea, acoperita cu tabla, **70.000 €;** ☎0787.638.327/ 0762.966.973 neacsunela.nela@yahoo.com

338. **Rahova,** Alexandriei, Leroy Merlin, 4 camere, comision 0 S.U. 100 mp, curte 120 mp, 4 cam., 2023, la cheie, **87.000 €;** ☎0731.227.886 janina.peste@activimob.ro

339. **Rahova,** casa deosebita, 146 mp desfasurati teren 233 mp, constructie 2023. S.U. 118 mp, curte 233 mp, 4 cam., 2023, la cheie, **167.900 €;** ☎0759.018.615 traian.coroi@imobiliare-acasa.ro

340. **Rahova,** casa P+E+M cu 4 camere si teren 133 mp, constructie 2023. S.U. 116 mp, curte 133 mp, 4 cam., 2023, la cheie, **147.900 €;** ☎0759.018.615 traian.coroi@imobiliare-acasa.ro

341. **Rahova,** Teius, 4 cam., casa de vanzare 4 cam., 2 bai, teren 220 mp, de caramida, apa canal, gaze la poarta **105.000 €;** ☎0764.522.941

342. **Rahova,** Teius, 3 cam., vand casa 3 cam., caramida, apa, canal 217 mp teren, gaze la poarta libera **75.000 €;** ☎0764.522.941

343. **Republica,** cartier 23 August vila de lux, an 2015, S.U. 276 mp, curte 300 mp, 6 cam., 2015, la cheie, 12 min. metrou, P+1E+m, 276 mp utili, 300 mp teren, vila de lux, finisaje premium, 3 grupuri sanitare, toate utilitatile, mobilata, utilata complet, plata si in rate, **315.000 €;** ☎0726.664.381 valentin.florea85@yahoo.com

344. **Salaj** 4 cam., vand casa 4 cam., baie, bucatarie, caramida, teren 280 mp, apa gaze canal **115.000 €;** ☎0764.522.941

345. **Salaj,** Humulesti 2 cam., 1980, casa 2 cam, baie, bucatarie, caramida 100mp constructie, libera si garaj, pret disc **50.000 €;** ☎0764.522.941

346. **Salaj,** Humulesti, S.U. 50 mp, curte 60 mp, 3 cam., 1990, vand casa curte 3 cam., baie, bucatarie, gaze, centrala, apa, canal, qaraj din caramida, libera, toate actele, teren 110 mp tabla pe casa, pret disc. **48.000 €;** ☎0763.581.790

347. **Salaj,** Rahova, Ferentari S.U. 152 mp, curte 300 mp, 4 cam., 2014, la cheie, Vand vila avand regim de inaltime P+M, edificata pe un teren in suprafata de 300 mp, situata in zona Salaj, pe o strada foarte linistita si curata, avand o suprafata utila de 152 mp, an 2014. **164.990 €;** ☎0724.597.950 sapphiresmartinvestagency@gmail.com

348. **Salaj,** sector 5 4 cam., la cheie, Vand casa 4cam. baie, bucatarie, 280mp cu constructie, apa canal, gaze, an constructie 1980, centrala, pret disc., **115.000 €;** ☎0762.008.818

349. **Salaj,** Trompetului S.U. 100 mp, 2 cam., 1985, Vand casa 2 cam. baie, buc, caramida, 100 mp, gaze, apa, canal, Salaj Trompetului, disc. **50.000 €;** ☎0764.522.941

350. **Salajan** Bucuresti S.U. 87 mp, curte 467 mp, 5 cam., 1960, str.Ilioara, imobil compus din teren 467 mp/d=15 m si locuinta 87 mp utili, compusa din 5 camere, bucatarie, baie, dependinte. Zona in dezvoltare, pretabil construire imobil apartamente. Facilitati **160.000 €;** ☎72251217/ 0762.628.915 uigimob@yahoo.com

351. **Sandulita** - Calarasi - 10 km de Fundulea S.U. 75 mp, curte 1000 mp, 3 cam., 2020, la cheie, Casa la cheie, 3 camere, baie, bucatarie, izolata, comstructie 2019, 1000 mp, mobilata si utilata, toate actele, se accepta credit, toate proprietatea imprejmuita cu gard **63.500 €;** ☎0741.140.993

352. **Sat** Spatarei, S.U. 70 mp, curte 1450 mp, 5 cam., 1939, la cheie, casa de vanzare din caramida dubla, total 7 camere la 2 case, **41.000 €;** ☎0768.973.256 carolcarol2121@yahoo.com

353. **Sector** 1. Bucuresti S.U. 100 mp, curte 303 mp, 3 cam., 1991, la cheie, Casa de vanzare, 100 mp construit, teren 303 mp, strada Nicolae Giulesteanu 24, Bucuresti, sector 1. **109.000 €;** ☎0723.288.689 banica.mirela@yahoo.com

354. **Sector** 1, Sos. Chitila la podul Constanta S.U. 68 mp, curte 297 mp, 3 cam., 1970, demolabila, Bucuresti, va propunem spre vanzare o casa batraneasca situata in Bucuresti Sect. 1 zona Chitila, in apropierea Podului Constanta, o zona foarte cautata in Bucuresti pentru accesul facil catre centul orasului. **119.000 €;** ☎0743.663.357/ +35618143542 violeta.puicea@gmail.com

355. **Sector** 2, Pasajul Muncii Bucuresti S.U. 100 mp, curte 316 mp, 3 cam., 1960, demolabila, Casa demolabila, teren 316mp, certificat de urbanism p+2+mansarda pentru suprafata construibila 250 mp. **350.000 €;** ☎0035796449462 georgetaisabela84@gmail.com

356. **Sector** 5 Bucuresti, S.U. 75 mp, curte 205 mp, 2 cam., 1995, in constructie, Giurgiului, str Nehoias teren 205mp +cladire S+P placa beton Autorizatie+ proiect pentru etaj 1 **135.000 €;** ☎0723.228.853 pascu1953@yahoo.com

357. **Sector** 5, adiacent strazii Semanatorului, imobil S.U. 117 mp, curte 173 mp, 4 cam., 1980, Sector 5, adiacent strazii Semanatorului, vanzare teren, constructie de vanzare, teren 173, suprafata constructie 117 mp, toate utilitatile **75.900 €;** ☎0750.441.664

358. **Sector** 5, Atomistilor - Teius S.U. 99 mp, curte 202 mp, 3 cam., 2023, la cheie, vila tip duplex, P+1, teren 277 mp, din care curte 202 mp, amprenta 41 mp, la parter living, bucatarie, baie, la etaj 2 dormitoare, baie, hol si balcon, finisata modern, curent, apa, gaz, acte la zi, **125.000 €;** ☎0722.300.698/ 0733.300.779 liderimobiliare@gmail.com

359. **Sector** 5, Bucuresti, S.U. 152 mp, curte 152 mp, 4 cam., 1927, demolabila, de vanzare casa la curte, 4 camere, bucatarie, doua magazii, beci. Cadastru, intabulare, canalizare, apa, gaze. Casa este demolabila dar se si poate locui in ea. Nu are baie (wc in curte). Pret fix, **67.500 €;** ☎0729.363.441

360. **Sector** 5, Complex Humulesti, Salaj, S.U. 94 mp, curte 322 mp, 3 cam., 2003, teren 322 mp, sect. 5, garaj auto 21 mp,c-tie 1982, magazie c-tie 1982 -21 mp, casa c-tie 1945 din paianta si boltari reconstruita integral in 1984 si 2003, 94 mp, comis. ag. 3%. **99.999 €;** ☎0723.351.895/ 0745.351.895 tinaparaschiev@yahoo.com

361. **Sector** 6, str. Cetatea Ciceului 14, casa demolabila cu teren de 150 mp. S.U. 60 mp, curte 152 mp, 3 cam., 1960, demolabila, **59.900 €;** ☎0721.679.963 mihai.dumitrescu@imobiliare-acasa.ro

362. **Sectorul** 2 Bucuresti S.U. 113 mp, curte 204 mp, 5 cam., 1937, la cheie, Floreasca, vila 5 camere + dependinte (baie, bucatarie, camara, 2 grupuri sanitare, 204 mp, singur curte, garaj, pivnita, spalatorie, pod, incalzire centrala cu gaze/centrala proprie, la cheie. **600.000 €;** ☎0726.476.503 mariana.olteanu2014@gmail.com

363. **Sectorul** 5, Bucuresti, S.U. 74 mp, curte 185 mp, 3 cam., 2007, la cheie, casa, stradal din BCA, canalizare, centrala electrica, calorifere, boiler, confort bloc, zona liniştita, 8 min. pana la mijloacele de transport la Zetarilor, **126.000 €;** ☎0765.662.760 patrucopii@gmail.com

364. **Serbesti,** Vidra, Vrancea, casa de vanzare, S.U. 110 mp, curte 600 mp, 5 cam., 2016, la rosu, casa Serbesti, Vidra, Vrancea de vanzare, zona liniştita, cu vedere la Magura Odobestilor cota 1001 cel mai inalt deal din Romania si Raul Putna, **100.000 €;** ☎0732.957.889 Hincugiani@gmail.com

365. **Silistea** Snagovului, S.U. 172 mp, curte 942 mp, vand casa, la 35 km de Bucuresti, 172 mp si curte, toate utilitatile, gaz, apa potabila, canalizare. Pret 298.000 euro. Exclus agentii imobiliare, **298.000 €;** ☎0744.390.040

366. **Snagov** S.U. 300 mp, curte 1200 mp, 5 cam., 2012, la cheie, centru, o casa superba, locuita, proprietarul inginer constructor, acceptam credit, se poate viziona oricand, **399.000 €;** ☎0753.075.109

367. **Snagov** Vila spatioasa apropae de natura - Padurea Snagov (TIP 3) Scadere de pret S.U. 210 mp, curte 480 mp, 6 cam., 2010, la cheie, **250.000 €;** ☎0745.695.511 robert@robertgagos.ro

368. **Snagov** Deschidere Lac Snagov, Semineu, Garaj barca cu lift, ponton S.U. 265 mp, curte 2300 mp, 6 cam., 2020, la cheie, **2.100.000 €;** ☎0741.214.215 elenapetrescu@realstart.ro

369. **Snagov,** Ciofiteni vila S.U. 180 mp, curte 1000 mp, 5 cam., 2016, la cheie, vila P+1, 2016 structura de lemn, parter si etaj, living, 4 dormitoare, 4 bai, bucatarie inchisa, curte cu gradina de pomi fructiferi si parcare pentru 4 masini. Incalzirea se realizeaza electric **187.000 €;** ☎0723.460.200 sweethome_imob@yahoo.com

370. **Snagov,** Ciolpani, S.U. 200 mp, curte 700 mp, 5 cam., 2021, la cheie, vila s+p+1, constructie din caramida, cadre beton, locuita, utilata, mobilata, incalzire pardoseala, langa manastirea Tiganesti Ciolpani, toate utilitatile, curte proprie 700 mp. Direct proprietar, **250.000 €;** ☎0723.049.152 any_nistor@yahoo.com

371. **Snagov,** cu aceasta vila te poti bucura de linistea padurii Snagov (TIP 1) S.U. 135 mp, curte 370 mp, 4 cam., 2010, la cheie, **199.000 €;** ☎0745.695.511 robert@robertgagos.ro

372. **Sos.** Alexandriei vis-a-vis de penitenciarul Rahova S.U. 160 mp, curte 475 mp, 7 cam., 2008, caramida, placata cu poliestiren, parter+mansarda compartimentata. Parter: 3 camere, 1 baie, o bucatarie, un hol generos. Mansarda: 4 camere, 2 gr. sanitare, 1 bucatarie. Pretul este discutabil, **125.000 €;** ☎0730.421.581

373. **Sos.** Pipera Tunari, Ilfov, S.U. 115 mp, curte 510 mp, 4 cam., 2024, la cheie, Nu rata sansa de a-ti gasi linistea intr-un nou camin.Va propunem o locuinta structurata pe parter situata intr-un nou Ansamblu Rezidential localizat in Comuna Balotesti, jud. Ilfov, **170.900 €;** ☎0753.508.888

374. **Sos.** Pipera Tunari, Ilfov, S.U. 115 mp, curte 510 mp, 4 cam., 2024, in constructie, Casa individuala structurata pe parter este situata intr-o zona liniştita, in Balotesti, Soseaua Pipera -Tunari. Casele se predau complet finisate, cu materiale de calitate

Imobiliare vânzări TERENURI

51. **Brancoveanu** Lidl, autorizatie 04.23, 6 vile dupex 836 mp, d. 9 m, intravilan, Brancoveanu teren 836 mp intravilan autorizatie 04.23 - 6 vile premium tip duplex, P+1+Pod locuibil, 4 camere, suprafata utila 97 mp, curte proprie 15 mp, 10 locuri parcare, situat la 5 minute de bulevard **400 €;** ☎0722.241.794 bogdan.ilioiu@gmail.com

52. **Brancoveanu** Metrou Parcul Tineretului 500 mp, d. 17 m, intravilan, Teren de Vanzare situat pe str.Imparatul Traian langa Oraselul Copiilor vand o suprafata de 500 mp cu Proiect si Autorizatie de P+1+M rezultand o suprafata totala desfasurata de 338mp, fundatie turnata **350.000 €;** ☎0767.377.376/ 0785.225.855 marian_visanescu@yahoo.com

53. **Brancoveanu,** Lidl, la 5 minute de bulevard 546 mp, d. 24 m, intravilan, teren intravilan 546 mp, deschidere 24 m, toate utilitatile, zona vile construita in totalitate in jur, ideal pentru vila individuala, duplex, proiect triplex sau apartamente, acces rapid bulevard, STB, **300 €;** ☎0722.241.794 bogdan.ilioiu@gmail.com

54. **Brancoveanu,** vav de parc, la 2 minute de metrou, 408 mp, d. 12 m, intravilan, Brancoveanu parc vav de metrou, teren 408 mp, deschidere 12 m, POT-45%, CUT-1.3, casa demolabila, utilitati, zona vile, strada necirculata, urbanism construire P+1+M, pozitie excelenta. acces rapid, pret/mp, **1.000 €;** ☎0722.241.794 bogdan.ilioiu@gmail.com

55. **Brancoveanu-Postalionului-Zona** M3 in PUG/P+4 etaje 500 mp, d. 16 m, intravilan, Brancoveanu-Postalionului teren in Zona M3 in PUG-suprafata de 422 mp cu 16 ml deschidere,+ 78 mp cota drum, regim inaltime P+4+5r , CUT- 2,5 , POT-60%,statie STB, proteabil imobil apartamente, sala sport **265 €;** ☎0722.241.794 bogdan.ilioiu@gmail.com

56. **Branesti,** 820 mp, d. 45 m, intravilan, iesire Branesti, Mega Image, str. Noua.820 mp deschidere 45 m la un drum de servitute de 3.5 m. Utilitatile sunt la 30 m . Exista case imprejur. **75.000 €;** ☎0772.120.344 avpassetssales@gmail.com

57. **Branesti,** Pasarea, teren/localitatea. 866 mp, d. 15 m, intravilan, Propunem spre vanzare un teren intravilan intr-o zona deosebita, foarte usor accesibila la doar 25 de minute de Bucuresti, mai exact in localitatea Branesti, **79.800 €;** ☎0767.771.549

58. **Branesti,** Vadul Anei, 10000 mp, d. 48 m, intravilan, Proprietar, teren la iesirea din A2 prin noua intersectie, la padure si se termina in lac, la iesirea din sat spre Fundeni. Zona superba. Nu este parcelat. Ideal pentru imobiliare. Accept propuneri de afaceri. **370.000 €;** ☎0722.173.381 cristikungfu@gmail.com

59. **Branesti,** Vadul Anei, Vand teren, 535 mp, d. 17 m, intravilan, acces la Autostrada Soarelui, in suprafata de 502 mp + 33 mp drum de servitute, deschidere la drumul de servitute de 18 mp, regim de inaltime P+2, pret 70 euro/ mp, liber **37.500 €;** ☎0722.319.228

60. **Branesti,** zona rezidentiala noua, 500 mp, d. 19 m, intravilan, imobilul este impartit in 2 loturi, teren imprejmuit, imobilul are o deschidere de 19 m, utilitati put forat, curent electric,300m fata de drumul principal Branesti - Vadu Anei, 1 km pana la intrarea, **35.000 €;** ☎0722.300.046 lucian_penciu@yahoo.com

61. **Brasov,** DN 13, calea Feldioarei, 14450 mp, d. 84 m, intravilan, vand/ schimb/ inchiriez teren intravilan zona Brasov DN13 - calea Feldioarei **30 €;** ☎0770.392.053 andreylory@yahoo.com

62. **Brasov,** teren intravilan. 1116 mp, intravilan, Societate comerciala vinde teren intravilan in Brasov, str. Stejarisului nr. 34. Pret 1116 mp/ 345 euro/mp. Pentru mai multe informatii va rugam sunati la nr. de tel. afisat. **345 €;** ☎0736.102.288

63. **Breaza,** Prahova 3500 mp, d. 90 m, intravilan, Teren Breaza, judetul Prahova DJ206 numarul 96.Suprafata 3500mp intravilan, orientare S-V, 2 fr str de 90 ml . Poate fi vandut partial sau integral. Utilitati: gaz si canalizare. Apa, curent pana la vecin **122.500 €;** ☎0720.840.209 vmachidon93@gmail.com

64. **Breaza,** Prahova 2400 mp, d. 18 m, intravilan, Teren Breaza, judetul Prahova str.Plaiului nr50. Suprafata 2800mp intravilan, orientare S-V, fr str de18 ml. Stalp de intalta tensiune la intrare. Utilitati: gaz ,canalizare apa, curent. **72.000 €;** ☎0720.840.209 vmachidon93@gmail.com

65. **Breaza,** Prahova 2800 mp, d. 18 m, intravilan, Teren Breaza, judetul Prahova str.Plaiului nr76, Suprafata 2800mp intravilan, orientare S-V, fr str de18 ml. Poate fi vandut partial sau integral. Utilitati: gaz ,canalizare apa, curent. **98.000 €;** ☎0720.840.209 vmachidon93@gmail.com

66. **Bucur** Obor 4700 mp, d. 100 m, intravilan, Vand teren Bucur Obor, CUT 3,5, POT 50 %, accept schimb cladire birouri, hotel, spatiu comercial, bloc rezidential;https://nistour.ro/ ☎0744.372.439 realtornistor@gmail.com

67. **Bucuresti** (sector 6). 500 mp, d. 22 m, intravilan, Cumpar teren in Bucuresti, sectorul 6, preferabil in apropiere de Drumul Taberei, **10.000 €;** ☎0742.083.373/ 0724.279.168 veronica.cucu@gmail.com

68. **Bucuresti** - Magurele, teren vanzare, 620 mp, d. 30 m, intravilan, teren pe soseaua Bucuresti - Magurele, 620 mp utili, deschidere 30 m, are apa, canalizare, gaze, curent electric, neg, **75.000 €;** ☎0750.441.664

69. **Budesti,** Gruiu, 1500 mp, d. 22 m, intravilan, teren intravilan 30 km Bucuresti, zona liniestita, casa se poate reabilita din casa demola, electric existent, canalizare instalata recent, put in curte cu pompa pentru apa, magazin alimentar la vecinu, strada asfaltata **35.000 €;** ☎0723.248.611 babanu58@yahoo.com

70. **Buftea** 500 mp, intravilan, Oras Buftea, 12 loturi intre 300 si 500 mp, toate utilitatile, stradal; ☎0763.401.823

71. **Buftea,** 10019 mp, d. 25 m, intravilan, teren intravilan arabil situat pe soseaua Tamasi la 1 km de gara din Buftea, la 20 km de Bucuresti in suprafata de 10.019 mp cu deschidere de 25 m la sosea, in apropiere de viitoarea centura A0, **72.000 €;** ☎0752.980.072

72. **Busteni,** Poiana Tapului Particular teren 2074 mp, 2074 mp, d. 28 m, intravilan, Particular, teren 2074 mp, D - 28 m, plan, dreptunghiular, toate utilitatile, construibil imediat P+2, case langa teren, padure in spate, reducere de la 150 la 129 eur/mp sau schimb imobil Bucuresti **129 €;** ☎0742.330.639

73. **Calarasi,** Nicolae Balcescu, 800 mp, d. 55 m, extravilan, investitie, teren extravilan 800 mp, deschidere 55 m chiar pe lac, utilitati la 100 m. Calarasi, Nicolae Balcescu, sat Fantana Doamnei, accept variante auto, **6.500 €;** ☎0722.625.665

74. **Calea** Giulesti, Granitului 300 mp, d. 15 m, intravilan, Giulesti piata, casa 50 mp demolabila, teren 300 mp, front stradal 15 ml, 20 ml, cu urbanism valabil P+1+M, electrica, apa in curte, gazele la poarta, strazi asfaltate, apropape STB, agentie comision 2% **125.000 €;** ☎0767.248.867/ 0761.264.821

75. **Calea** Vacaresti, 500 mp, d. 20 m, intravilan, Bucuresti, Asmita, Delta Rezidential, Gladitei, Povestei. Suprafata 500 mp pe care o pot extinde. Urb. este cel clasic POT 70%, CUT 4.5 H-nelimitat. Acte intabulate. Studiu geo, **350 €;** ☎0772.120.344 avpassetssales@gmail.com

76. **Calimanesti** -Caciulata - locatie unica, ideal investitie 25000 mp, d. 125 m, intravilan, **720.000 €;** ☎0743.174.433 officetnv@gmail.com

77. **Calnistea,** Teleorman 500000 mp, extravilan, Padure de stejar pe malul raului Calnistea, Teleorman, cu acces direct din E70 Bucuresti-Alexandriei. Pretabil agrement, parc distractii, motel, casute, ballroom, Paza asigurata **8.000 €;** ☎0745.088.885

78. **Calnistea,** Teleorman 400000 mp, extravilan, Padure stejar pe malul raului Calnistea, Teleorman, cu acces direct din E70 Bucuresti-Alexandriei. Pretabil agrement, motel, casute, ballroom. Paza asigurata, fauna. pret/ha **8.000 €;** ☎0745.088.885

79. **Campul** Pipera, Sector 1. 2000 mp, d. 21 m, intravilan, Terem Sector 1, Campul Pipera, 2000 mp, teren intravilan, deschidere 21 mp, gaze, electricitate, canal si apa in lucru. 300 Euro/ mp, **300 €;** ☎0724.581.411 imobiliaramibo@yahoo.com

80. **Cartier** Provis 2, de vanzare teren construtii 840 mp, d. 20 m, intravilan, Am placerea va prezenta spre tranzactionare 2 loturi de teren constructii situat in Cartier Provis 2.Fiecare lot de teren are urmatoarele caracteristici: 20ml la strada si 21 adancime. **66.000 €;** ☎0736.273.373 claudiu.marketing@gmail.com

81. **Cartierul** Florilor - Magurele - 2 loturi de teren ideale pentru vile 556.00 mp, d. 25.55 m, intravilan, **61.160 €;** ☎0729.074.876 florin@norisk.ro

82. **Casa** Cu Tei, ultimele loturi, direct din DN1A 802 mp, d. 20 m, intravilan, Casa cu Tei, ultimele loturi de teren, deschidere DN1A, se poate construi imediat, **32.000 €;** ☎0760.555.555/ 0761.555.555 casacutei.rezidential@gmail.com

83. **Casa** cu Tei, ultimele loturi, direct din DN1A, 802 mp, d. 20 m, intravilan, se poate construi imediat, ultimele loturi de teren construibil, toate actele la zi, **32.000 €;** ☎0760.555.555/ 0761.555.555 casacutei.rezidential@gmail.com

84. **Cateasca,** sat Gruiu, Arges 15100 mp, d. 52 m, agricol, vand 1.51 ha/52 mp, tarla 63, parcela 872/6 la 90 km de Bucuresti pe A1 si la 900 m de DJ508 pe drum de exploatare, intre Oarja si Rociu. Pret 0,000 euro neg, actele pregatite, tel. Marin Gabriel, **8.000 €;** ☎0745.751.466 maring56@yahoo.com

85. **Centrului** Comercial Roman Value Center. 93448 mp, intravilan, Societate Comerciala vinde teren intravilan in zona centrala in suprafata de 93448 mp, care poate fi utilizat atat pentru activitati comerciale, industriale sau rezidential. Terenul este pozitionat in apropierea Centrului Comercial Roman Value Center, **55 €;** ☎0736.102.288

86. **Centura** Bucuresti locatia este la Jilava 39 e/mp 7500 mp, d. 21 m, extravilan, teren 7.500 mp(utilitate de extindere la 12.500mp sau 17.500mp) stradal la centura Bucuresti Jilava partea spre Berceni, se vinde prin agentie imobiliare, cumparatorul nu plateste comision = 0%. **39 €;** ☎0721.291.292 imobiliare1sector1@gmail.com

87. **Cerasu,** Prahova 3000 mp, d. 25 m, intravilan, Teren intravilan 3000 mp Teren pentru Constructii , utilitati la limita Gerenului-Hobaia, Giurgiu 2 Teren intravilan 2800 mp +2000 mp Teren pentru Constructii , utilitati ☎0742.129.315

88. **Cerbu,** com. Albota, Arges, 1471 mp, d. 15 m, intravilan, Propietar vand teren intravilan 1.471 mp deschidere 14,94 m in sat Cerbu, com. Albota, jud. Arges la strada principala, drum asfaltat, curent la lot, gaze, apa curenta necesita decat recordare **25 €;** ☎0744.372.439 realtornistor@gmail.com

89. **Cernica** Ilfov, Posta, teren intravilan si loturi 13368 mp, d. 358 m, intravilan, **467.880 €;** ☎0747.825.874 marius@murzea.ro

90. **Cernica** teren 1000mp cu casa demolabila/renovabila 1000 mp, d. 10 m, intravilan, Particular, teren 1000 mp situat central in Cernica, cu casa demolabila/ renovabila, cu toate utilitatile trase - curent, gaz, apa, canalizare, strada asfaltata - reducere de la 72000 la 59900 euro, **59.900 €;** ☎0742.330.639

91. **Cernica,** 2300 mp, d. 110 m, intravilan, 2300 mp, piersicarie, intravilan construibil, cadastru, intabulare, utilitati, direct proprietar, PUD si autorizatie aprobat pentru 4 duplex-uri, suprafata totala - 2380 mp, front stradal 95, **140 €;** ☎0722.363.183 cosmin_rally@yahoo.com

92. **Cernica,** 1100 mp, d. 30 m, intravilan, liziera padurii, piersicarie, construibil rezidential, urbanism p+2, superb, utilitati, intre vile, cota indiviza drum privat 22%, posibilitati lotizare, proprietar, ultimul lot la padure, **120 €;** ☎0722.363.183 cosmin_rally@yahoo.com

93. **Cernica,** 27000 mp, d. 54 m, intravilan, piersicarie, biserica noua, construibil, dubla deschidere, drum pe mijloc, cadastru, intabulare, proprietar, toate utilitatile PUD aprobat, cartier rezidential, **100 €;** ☎0722.363.183 cosmin_rally@yahoo.com

94. **Chiajna,** Ilfov vanzare teren intravilan 5000 mp 4785 mp, d. 24 m, intravilan, **145.000 €;** ☎0758.900.400 office@topestates.ro

95. **Chitila** 150, se vinde total sau partial teren dezvoltare 3317 mp, d. 29 m, intravilan, **1.990.200 €;** ☎0748.889.926 ionut.stancu@imobiliare-acasa.ro

96. **Chitila,** 50000 mp, d. 400 m, intravilan, soseua Bucuresti - Targoviste deschidere 400 ml, toate utilitatile. Proprietar, se accepta comision; oportunitate de investitiehttps://nistour.ro/ ☎0744.372.439 realtornistor@gmail.com

97. **Chitila,** Autorizatie de Construire 3 unitati locative, P+1E, Comision 0 % 640.00 mp, d. 20.00 m, intravilan, **135.000 €;** ☎0722.382.832 contact@erikachica.ro

98. **Chitila,** Lac cu Nuferi - Rezidential 343 mp, d. 16 m, intravilan, Teren lot pentru casa + gratuit proiect si autorizatie constructie (reinoita doar la vanzare pe numele noului proprietar). Teren: 343 mp. Proiect casa: P+ etaj+ mansarda locuibila , duplex ! **94.500 €;** ☎0741.888.294 Alex.lucian@yahoo.com

99. **Chitorani,** 500 mp, d. 17 m, intravilan, 7 loturi teren intravilan - se vand individual aprox. 500 mp/lot. Avans 50% si 3 rate disponibilitate la vanzare, **20.000 €;** ☎0723.592.964

100. **Ciolpani,** 6300 mp, d. 16 m, intravilan, teren acces direct din DN1 , curent la teren. Posibilitate hala, showroom, magazii comerciale. Proprietar. Pret negociabil. **20 €;** ☎0723.606.852/ 0721.333.655 denisautodez@yahoo.ro

101. **Ciolpani,** Manastirea Tiganesti, 10400 mp, d. 36 m, intravilan, teren de vanzare, cadastru, intabulare, direct proprietar. Drum asfaltat, gaze, curent, apa. Priveliste minunata spre Manastirea Tiganesti **11 €;** ☎0723.530.845/ 0728.946.416 predacristian112@yahoo.com

102. **Ciolpani,** zona Cimitir Britanic, stradal, 3000 mp, d. 30 m, intravilan, DN1 Bucuresti - Ploiesti, Ciolpani stradal, intravilan construibil, 3000 mp/ d=30 m. Gaze curent. Acces direct din DN1, pe spate este drum de exploatare, **33 €;** ☎0722.511.217/ 0762.628.915 uigimob@yahoo.com

103. **Ciorogarla** De vanzare teren cu destinatie industriala - comision 0% 18000 mp, d. 49 m, intravilan, **450.000 €;** ☎0738.897.906 andreea@axareal.ro

104. **Ciorogarla,** 2600 mp, d. 13 m, intravilan, teren intravilan Ciorogarla cu deschidere 13 m, **74.000 €;** ☎0721.333.655 denisautodez@yahoo.ro

105. **Ciorogarla,** Darvari, 1000 mp, d. 180 m, extravilan, teren lotizat langa breteaua de la Autostrada Soarelui, curent, langa padure, locatie deosebita **30 €;** ☎0723.976.027 lili67popa@yahoo.com

106. **Clinceni** - Domesti sat Olteni str.Ortansei teren 5017 mp, d. 22 m, intravilan, DescriereVand teren intravilan cu suprafata de 5017mp in comuna Clinceni sat Olteni cu deschidere de 22.5m la strada Ortansei, drum asfaltat. Utilitatile: gaz si curent sunt la 130m de teren. **75.255 €;** ☎0734.382.067

107. **Clinceni** Olteni, Teren intravilan, utilitati, 450 mp, d. 15 m, intravilan, Teren Clinceni Olteni, 450 mp, lotul + cota parte drum servitute, str. Ghizdarei, intravilan, utilitati: apa, gaz, electricitate, canalizare, zona liniistita de case; sunt 800 m pana la Centura. **25.000 €;** ☎0723.767.031

108. **Cluj,** 10000 mp, d. 121 m, intravilan, teren intravilan in Cluj-Napoca. Suprafata: 10.000 mp (din care 4000 mp constructii). Pret: 500 euro/ mp. Adresa: Traian Vuia 196, Cluj-Napoca. Toate utilitatile. 900 m de aeroport. Acces CFR. Asfalt **4.500.000 €;** ☎0751.676.226 contact@dianys.ro

109. **Coada** Izvorului, Dambovita 412500 mp, d. 1000 m, agricol, Vand teren agricol potential dezvoltare destinatii multiple, deschidere A1 (km 67) si DJ asfaltat. Acces A1 prin Petresti si Olteni (cca 2km distanta).Strabatut de linie energie electrica. Negociabil **3 €;** ☎0763.435.773

110. **Cobia,** langa Targoviste, 2100 mp teren intravilan 2100 mp, d. 80 m, intravilan, 2100 m.p. teren intravilan in Cobia (langa Targoviste), vand/schimb pe locuinta/teren/garaj in Bucuresti, + diferenta, **15.750 €;** ☎0722.509.635

111. **Colentina,** Europa, 250 mp, d. 12 m, intravilan, teren cu casa batranesca pe el, toate utilitatile trase pe teren, strada asfaltata, vecini seriosi, zona liniistita, apropape statia de tramvai, Carrefour, Dedeman, scoala, cartier colentina, **59.890 €;** ☎0727.631.171

112. **Com** Frumusani, sat Orasti 1196 mp, d. 9 m, intravilan, vand teren intravilan, acces din drum secundar(neamenajat), 1196 mp, proprietar, ate la zi, nu parcelez, nu ma interesearza schimburi.Atentie-latime de 9m.. **10.000 €;** ☎0741.541.546 chircumihai@yahoo.com

113. **Comuna** 1 Decembrie 1000 mp, d. 22 m, intravilan, vand teren intravilan in Comuna 1 Decembrie, 1000 mp, acces dubu (din Int. Oituz si din Strada Dorului), imprejmuit (beton + tabla), racordat la apa, gaze si energie electrica la poarta, include 2 garaje de beton **59.000 €;** ☎0787.229.335 adrian.duru@yahoo.com

114. **Comuna** 1 Decembrie, particular vand teren, 350 mp, d. 20 m, cu fantana, pomi fructiferi, vita de vie, fundatie pentru casa, beci, ingradit, **28.000 €;** ☎0729.672.613

115. **Comuna** Berceni, 10000 mp, d. 25 m, intravilan, stradal, 10000 mp suprafata totala la soseaua Bucuresti teren, deschidere la DN1A, se poate construi imediat, **32.000 €;** ☎0760.555.555/ 0761.555.555 casacutei.rezidential@gmail.com

116. **Comuna** Berceni, Ilfov, teren parcele 425 mp, 60 euro/mp, utilitati gaze, curent la 50 m; **60 €;** ☎0766.296.471

117. **Comuna** Berceni, teren. 370 mp, d. 20 m, intravilan, Vand teren in comuna Berceni, strada Primaverii, zona deosebita, la 500 m de lac, este ultimul lot care se vinde, celelalte 12 fiind deja vandute, Teren intravilan in comuna Berceni, strada Primaverii, zona dosebita, linistita, in plina dezvoltare, zona de la lacuri in apropiere de Sabri Park, este obtinut PUZ pentru vila P+1, este ultimul lot scos la vanzare celelalte 12 fiind deja vandute, curentul este langa teren, iar gazele la aprox. 50 m, **17.500 €;** ☎0765.535.152

118. **Comuna** Fundeni, judetul Calarasi 1990 mp, d. 500 m, intravilan, Vand Teren Intravilan 1.990 mp Comuna Fundeni, judetul Calarasi **58.000 L;** ☎0724.102.133 stefan.bogdan.paul@gmail.com

119. **Comuna** Glina Sat Manolache 400 mp, d. 14 m, intravilan, Teren 400mp, intravilan construibil, ingradit, intre case, pe o strada cu vilisoare, toate facilitatile, gaz, electricitate, apa, canalizare, cadastru, intabulare, certificat urbanism de informare p+2, **155 €;** corneliu.medesan@gmail.com

120. **Comuna** Mihaiesti, langa Colonie- la Nuci 2530 mp, extravilan, proprietar vand teren arabil extravilan 2530 pm in Comuna Mihaiesti, langa Colonie, la Nuci, 10 km de Rm. Valcea, jud. Valcea, pret 10 euro pe mp, negociabil. Acte complete. Detali la telefon **10 €;** ☎0726.976.255

121. **Constanta,** Boreal Plus, strada Napoli, teren intravilan 1254 mp, comision 0%. 1254 mp, d. 12 m, intravilan, **159.000 €;** ☎0723.468.720 alexandru.leca@kw.ro

122. **Constanta,** Palas, Vaporas, teren intravilan 4973 mp, comision 0%. 4973 mp, d. 50 m, intravilan, **250.000 €;** ☎0723.468.720 alexandru.leca@kw.ro

123. **Copaceni,** Ilfov 3600 mp, d. 20 m, intravilan, vand teren intravilan suprafata 3.600 mp (strada Stejarului, localitatea Copaceni, jud. Ilfov), 20 de minute de Bucuresti. Acces drum asfaltat, cadastru/ intabulare. Posibilitate racordare curent electric, gaze si apa. 150 m pana la statie STB si scoala. Loc perfect pentru o casa noua si o curte mare plina pentru idei. Pentru detalii la nr. de telefon. Pret: 40 euro/mp negociabil. ☎0744.305.994

124. **Corbeanca** 9159 mp, d. 7 m, intravilan, Corbeanca Teren inalt, cu vedere spre lac, se poate lotiza (15 loturi de cca 420 mp) plus o zona de 390 mp destinata utilitatilor (sau administratiei) conform propunerii proprietarului. Terenul are doua deschideri, una la drumul principal de 6,34 m si a doua la cel secundar de 22,4 m. Drumul de acces interior poate fi de 4 m si un trotuar de 1 m. Negociabil ! Contact : email/ tel. **40 €;** ☎0724.355.876 nestco.trajan@gmail.com

125. **Corbeanca,** Ostratu. 13550 mp, d. 51 m, intravilan, Teren intravilan de vanzare, situat in Comuna Corbeanca-Ostratu, suprafata 13550 mp, deschidere la lac 51 m, ideal investitie, pret 58 euro/mp, zona in plina dezvoltare, langa Cartierul Glenwood Estate, **785.000 €;** ☎0720.302.537 traian.ciubuc@gmail.com

126. **Corbu** Constanta, Plaja, teren intravilan. 507 mp, d. 23 m, intravilan, Bunicul Trasnit, 200 m de plaja. Zona in plina expansiune, teren intravilan situat intre doua case, suprafata 507 mp, deschiderea de 23 mp, toate actele pregatite, **30.000 €;** ☎0746.513.305 trifu.danandrei@yahoo.com

127. **Cornetu** Ilfov 912 mp, d. 14 m, intravilan, Direct de la proprietar!! Se vinde un lot de teren in intravilanul central al comunei Cornetu Ilfov, in suprafata de 912 mp . Deschidere la doua strazi cu asfalt, strada Zorelelor si strada Castanilor 14,5 ml si adancime 62,9 m, toate Terenul se afla intre case,/blocuri, pe strada Zorelelor din Cornetu, fiind asfaltata recent, dispune de toate utilitatile, apa, canalizare, electricitate, gaze naturale, etc **65.000 €;** ☎0764.444.604 adrianorza57@gmail.com

128. **Cornetu** Ilfov, str. Aeroportului 5000 mp, d. 26 m, extravilan, langa UM Militara Clinceni, teren extravilan, 5000 mp, deschidere 26, particular. Put de apa, pretabil afacere forestier Europene. Pret 15 euro/ mp negociabil; **15 €;** ☎0762.512.543

129. **Cornetu,** Buda, 940 mp, d. 13 m, intravilan, vand teren intavilan, construibil, 940 mp, deschidere la Str. Trandafirilor si Str Rasaritului, zona de case finalizate, utilitati la poarta, **67 €;** ☎0721.290.790/ 0722.723.460 luiza2705@gmail.com

130. **Cornetu,** Ilfov, Bragadiru, 2000 mp, d. 25 m, intravilan, teren intravilan, situat in localitatea Cornetu Ilfov, la padure, 2000 mp, deschidere 25 m, utilitati foarte apropape, curent la 50 m, gaze la 150 m, zona in plina dezvoltare, 500 m de A0 si Sos. Alexandriei, **92.500 €;** ☎0720.302.537 traian.ciubuc@gmail.com

131. **Cornetu,** Jud Ilfov 912 mp, d. 15 m, intravilan, teren intravilan centru com. Cornetu, Jud. Ilfov, suprafata de 912 mp, deschidere la doua strazi cu asfalt, strada Zorelelor si strada Castanilor 14,5 ml, adancime 62,9 m, toate utilitatile **55.000 €;** ☎0720.451.235

132. **Cornu** de Jos - Balta Doamnei 3132 mp, d. 20 m, intravilan, Vand teren intravilan stradal situat la Cornu de Jos, Jud. Prahova 25 de km de Bucuresti, langa Comuna Balta Doamnei ,supr de 3132 mp, deschidere 20 m imobilul are cadastru si intabulare **21.500 €;** ☎0721.463.075 sirbutamara@yahoo.com

133. **Cornu** de Jos, strada Petrolistului, 1024 mp, d. 20 m, intravilan, particular, toate utilitatile la limita proprietatii, pret neg., **58.000 €;** ☎0744.355.029 babulici2@yahoo.com

134. **Cosereni,** Ialomita 1000 mp, d. 72 m, extravilan, Teren de vanzare Lac Comana Cosereni, acces din DN E85. 1000 mp imprejmuit cu plasa, pomi fructiferi pe rod 12 Euro/mp, negociabil. **12.000 €;** ☎0786.385.868 mariusgeavlete@gmail.com

135. **Crevedia** eForest 2, la Drumul National DN1A, 850 mp, d. 18 m, intravilan, dupa Buftea Se poate construi imediat eForest 2 , loturi de teren la liziera padurii, Crevedia **8.500 €;** ☎0760.555.555/ 0761.555.555 casacutei.rezidential@gmail.com

136. **Crevedia** eForest, Padurea Luceanca, 800 mp, d. 16 m, intravilan, Se poate construi imediat. Loturi de teren, la doar 25 min. de Bucuresti, toate actele la zi, **8.500 €;** ☎0760.555.555/ 0761.555.555 casacutei.rezidential@gmail.com

137. **Crevedia,** Casa cu Tei terenuri, deschidere la DN1A 1068 mp, d. 26 m, intravilan, Crevedia, Casa cu Tei, teren lot, deschidere la DN1A, se poate construi imediat, **41.000 €;** ☎0760.555.555/ 0761.555.555 casacutei.rezidential@gmail.com

138. **Crevedia,** Casa cu Tei, loturi de teren, 1068 mp, d. 26 m, intravilan, Casa Cu Tei, loturi de teren construibil direct din DN1A.Se poate construi imediat **48.300 €;** ☎0761.555.555/ 0760.555.555 casacutei.rezidential@gmail.com

139. **Crevedia,** Casa cu Tei, loturi de teren, 511 mp, d. 20 m, intravilan, Casa Cu Tei, ultimele loturi de teren cu deschidere la DN1A. Se poate construi imediat **16.000 €;** ☎0760.555.555/ 0761.555.555 casacutei.rezidential@gmail.com

140. **Crevedia,** Casa cu Tei, loturi direct la DN1A, 1336 mp, d. 34 m, intravilan, Casa cu Tei, loturi cu deschidere la DN1A, Crevedia. Se poate construi imediat, **49.000 €;** ☎0760.555.555/ 0761.555.555 casacutei.rezidential@gmail.com

141. **Crevedia,** Casa cu Tei, loturi direct la DN1A, 1074 mp, d. 26 m, intravilan, in Crevedia eForest 2, loturi de casa direct la DN1A, in Crevedia. Se poate construi imediat **48.300 €;** ☎0760.555.555/ 0761.555.555 casacutei.rezidential@gmail.com

142. **Crevedia,** Casa cu Tei, teren spatiu comercial, 511 mp, d. 20 m, intravilan, teren spatiu comercial, Crevedia, Casa cu Tei, se poate construi imediat **16.000 €;** ☎0760.555.555/ 0761.555.555 casacutei.rezidential@gmail.com

143. **Crevedia,** Casa Cu Tei, terenuri deschidere la DN1A 1074 mp, d. 26 m, intravilan, se poate construi imediat, ultimle loturi de teren construibil, la doar 25 minute de Bucuresti. Casa Cu Tei, ultimele loturi de teren, deschidere la DN1A **48.300 €;** ☎0760.555.555/ 0761.555.555 casacutei.rezidential@gmail.com

144. **Crevedia,** Casa Cu Tei, ultimele loturi, 1336 mp, d. 34 m, intravilan, Casa Cu Tei, ultimele loturi, direct din DN1A se poate construi imediat. **49.000 €;** ☎0760.555.555/ 0761.555.555 casacutei.rezidential@gmail.com

145. **Crevedia,** eForest, terenuri la padure, 800 mp, d. 16 m, intravilan, se poate construi imediat. Loturi de teren, la doar 25 de minute de Bucuresti, toate actele la zi, **8.500 €;** ☎0761.555.555/ 0760.555.555 casacutei.rezidential@gmail.com

146. **Crevedia,** judetul Dambovita, 8500 mp, d. 30 m, intravilan, teren de vanzare, 8000 mp, localitatea Crevedia, judetul Dambovita, deschidere la strada principala DN1A 30 metri, la 17 km de Bucuresti. Pret 65 euro/m2, **550.000 €;** ☎0761.988.151 iondinca19701@gmail.com

147. **CTA** - AGIGEA - PRIMARIE - TEREN INTRAVILAN 1590 MP - Comision 0% 1590 mp, d. 28 m, intravilan, **79.900 €;** ☎0723.468.720 alexandru.leca@kw.ro

148. **Curte** minunata, Bughea de Jos, 5 minute de Valeni de Munte PH 3025.00 mp, d. 73.00 m, intravilan, **30.970 €;** ☎0747.825.874 marius@murzea.ro

149. **Daia,** Giurgiu, 36000 mp, d. 1000 m, extravilan, proprietar vand teren agricol, extravilan situat intre Daia si Uzunu, judetul Giurgiu, in suprafata de 3, 6 ha. Pret 1 euro/ mp. Detalii la telefon: **1 €;** ☎0751.223.138

150. **Dambovita,** comuna Visina, Sat Brosteni, 1000 mp, d. 17 m, intravilan, vanzare case si terenuri-judetul Dambovita, comuna Visina, sat Brosteni, la 45 de minute de Bucuresti pe A1, casa 40 mp, anexa 18 mp, constructie 1980 din caramida, termopan, teren 1000 mp, deschidere 17 ml, **30.000 €;** ☎0723.616.711 truscamircea@yahoo.com

151. **Darasti,** Ilfov 2116 mp, d. 14 m, intravilan, Teren intravilan 2116mp situat in Darasti, Ilfov (strada Sarbi) la iesirea dinspre Magurele.L=145.72l=14,52m **20.999 €;** ☎0752.244.609 cristianolaru77@gmail.com

152. **Darza,** 720 mp, d. 24 m, intravilan, zona noua, constructii noi, gaze, en. el., posibilitati rate, ocazie, toate actele in regula **25 €;** ☎0753.075.109

153. **Dascalu,** 200000 mp, d. 800 m, intravilan, propietar, pretabil rezidential sau industrial, deschidere 800 ml la sosea asfaltata, curent electric, oportunitate de investitiehttps://nistour.ro/ ☎0744.372.439 realtornistor@gmail.com

154. **Dascalu,** 450 mp, d. 16 m, intravilan, vand teren intravilan pentru casa, in localitatea Dascalu, Ilfov. Beneficiaza de drum privat lat de 9 m. Gaze si curent electric in apropiere, Padurea Runca la 500 m. Locatie retrasa, liniistita, **42 €;** ☎0746.293.453

155. **Dascalu,** Creata, 500 mp, d. 20 m, intravilan, vand parcele de teren intravilan 300 mp, 400 mp, 500 mp, la Dascalu, Creata, **28 €;** ☎0744.301.750 cripetservice@gmail.com

156. **Dascalu,** teren intravilan 18.000 mp, 18000 mp, d. 50 m, intravilan, teren intravilan Dascalu, pret 21 A neg., 18.000 mp, C/F intabulare, direct proprietar **21 €;** ☎0766.852.318 paunlucian73@yahoo.com

157. **De** vanzare teren intr-o zona in dezvoltare. 1545 mp, d. 19 m, intravilan, **44.900 €;** ☎0722.886.162 ileana@kw.ro

158. **Domnesti** 2600 mp, d. 40 m, intravilan, Propietar, utilitati, oportunitate de investitie, https://nistour.ro/ ☎0744.372.439 realtornistor@gmail.com

159. **Domnesti** Teren perfect dezvoltare complex vile, 1,3 km de Primaria Domnesti 10229 mp, d. 28 m, intravilan, **306.000 €;** ☎0766.521.451 gabriel.arteni@imobiliare-acasa.ro

160. **Domnesti,** 1500 mp, d. 28 m, intravilan, teren de vanzare cu autorizatie de constructie, in zona centrala Domnesti, **153.000 €;** ☎0736.013.770 alex@alexandrudobrea.ro

161. **Domnesti,** 14000 mp, d. 46 m, intravilan, zona industriala vand teren la granita cu Ilfov Militari, accesul la teren se face pe drum asfaltat cu iesire la 2 strazi. Relatii la telefon. **25 €;** ☎0733.786.722

162. **Domnesti,** Iveco, 2800 mp, d. 300 m, intravilan, teren intravilan zona industriala, stradal, cu utilitati, deschidere 300 m la drum **35 €;** ☎0723.976.027 lili67popa@yahoo.com

163. **Domnesti,** sat Teghes 429 mp, intravilan, vand teren suprafata 429 mp din acte, respectiv 430mp din masuratori, situat in intravilanul comunei Domnesti, sat Teghes, judetul Ilfov, tarla 73, lot 28. contact doar pe whatap **22.000 €;** ☎0761.777.111

164. **Domnesti,** sat Teghes, Ilfov, 600 mp, d. 31 m, intravilan, de vanzare loturi de teren de 600 mp +100 mp cota de drum situate in judetul Ilfov, comuna Domnesti, sat Teghes, 31 ml deschidere la drumul de servitute de 7 m la 100 ml de Padurea Teghes, utilitati langa teren, **29.000 €;** ☎0785.225.855/ 0767.377.376 marian_visanescu@yahoo.com

165. **Domnesti,** Teghes, Tarla 62, 440 mp, d. 15 m, intravilan, Padure Teghes, zona de vile in apropiere acces maxi-taxi, 440 mp, p+1+m, acte, cadastru, intabulare, acc. credit, **15.000 €;** ☎0786.325.401

166. **Domnesti,** Teghes. 5000 mp, d. 22 m, intravilan, Vanzare teren 5000 mp in Teghes, apropape de padurea Codalba, deschidere 22 m. Pretabil parcelare si constructii, utilitati in zona, 15 Euro/mp, pret negociabil, **75.000 €;** ☎0751.053.622/ 0751.053.625 sigmaservicimob@yahoo.com

167. **Dorobantu,** teren situat langa Bucuresti 28 minute 750 mp, d. 11 m, intravilan, locul de casa este amplasat intr-un sat liniistit ferit de aglomeratie si poluare in satul Dorobantu, Pitaresti, Calarasi, cu acces facil in capitala. Terenul este in sat, intre case, **10.000 €;** ☎0736.191.636

168. **Dragomiresti** Deal - Ilfov 8400 mp, d. 25 m, intravilan, Teren de vanzare - suprafata 8400m - deschidere la ambele capete - 50A /m **420.000 €;** ☎0759.683.967

169. **

Imobiliare vânzări TERENURI

280. **Popesti** Leordeni 200000 mp, d. 340 m, intravilan, Propietar, langa depozitul Mega image. Cu acces la autostrada A0, Dn5. Langa platforma industriala CT Parc. Toate utilitatile. pret de la incepand cu 10 euro/mp , oportunitate de investitie. ☎0744.372.439 realtornistor@gmail.com

281. **Popesti** Leordeni DN 4, Bucuresti 80000 mp, d. 180 m, intravilan, v.a.v Cartier Allegria, teren 80.000 mp intravilan, dubla deschidere 180 m la DN4 si 500 m la drum de exploatare. Gaze, curent si canalizare. Pretabil, depozite, parc ind. **50 €;** ☎722511217/ 0762.628.915 uigimob@yahoo.com

282. **Popesti** Leordeni, 2060 mp, d. 36 m, intravilan, teren 2060 mp, d-36 ml, Fullimobiliare oferta intravilan Popesti Leordeni, PUZ aprobat, 2023 S+P+3 Astrelor din Miraslau, apropiere metrou Berceni, apa, gaze, canalizare, **450.000 €;** ☎0722.217.638 viofull@yahoo.com

283. **Popesti** Leordeni, vand teren 900 mp + 600 mp, tarla 26, P525-524 se afla DN4 lariga strada Mecanizarii, cartier nou, fosta fabrica de lapte, aproape de Intersectia Nodului Rutier Popesti Leordeni cu Centura de Sud, cadastru si intabulare, ideal constuctii, proprietar; ☎0739.581.551

284. **Popesti** Leordeni, centura 40000 mp, d. 400 m, intravilan, teren Centura Popesti Leordeni, 40 hectare, pret/ mp, intre 25 si 50 euro/mp, deschidere la lac 400ml, 200ml la sosea , intre 25- 50 euro mphttps://nistour.ro/ **25 €;** ☎0744.372.439 realtornistor@gmail.com

285. **Popesti** Leordeni, metrou Berceni si Tudor Arghezi 3460 mp, d. 44 m, agricol, Teren de vanzare situat in zona noua a Popestiului, intre statiile de metrou Berceni si Tudor Arghezi ,vand o deschidere de 44ml la strazile Viilor si Scolii Pug in dezbatere, ideal investitie. **173.000 €;** ☎076737736/ 0785.225.855 visanescumarian@gmail.com

286. **Popesti** Leordeni, teren industrial, hale, depozite 2400 mp, d. 37 m, intravilan, Promotie. Situat in incinta Danubiana, terenul ce se vinde are suprafata de 1600 mp, acces la drumul betonat din incinta Danubiana. Toate utilitatile sunt in incinta, **204.000 €;** ☎0744.349.967 office@erre.ro

287. **Popesti-** Leordeni 5000 mp, d. 29 m, extravilan, Vand teren in Popesti- Leordeni pe str Fagului, suprafata are 5000 mp cu deschidere 29,41. Tarla 51/5, parcela 25. ☎0720.682.126 wellitstheknoccout@yahoo.com

288. **Potigrafu,** ocazie, 41 m deschidere la asfalt DN1, 4958 mp, d. 41 m, intravilan, Teren superb cu deschidere la asfalt DN1 de 41 mp, ideal investitie, certificat urbanism, parcele/vile/afacere, acte in regula, are toate utilitatile, perfect plan, situat central in Potigrafu, **26 €;** ☎0763.990.999

289. **Predeal,** Paraul Rece, 450 mp, d. 25 m, intravilan, proprietar, toate utilitatiile, oportunitate de investitie.https://nistour.ro/ ☎0744.372.439 realtornistor@gmail.com

290. **Prelungirea** Ghencea 283, Teren dezvoltarePUD, ideal investitie, 7500 mpc 3148 mp, d. 72 m, intravilan, **787.000 €;** ☎0748.889.926 iomut.stancu@imobiliare-acasa.ro

291. **Prelungirea** Ghencea Alexandriei 4200 mp, d. 18 m, intravilan, Supervad comercial direct la DN, excelent pentru constructie Supermarket, Profit minimum 30 Milioane Euro in urmatorii 15 ani. **1.899 €;** ☎0761.445.903

292. **Prelungirea** Ghencea nr. 101-107, 5891 mp, d. 42 m, intravilan, stradal, 5.891 mp, deschidere 42 m, certificat de urbanism, inaltime P+10, POT 40%, CUT 3,2, zona mixta. Proprietar, 150 euro/mp; **150 €;** ☎0723.200.959 deliahangan@gmail.com

293. **Prelungirea** Ghencea, 1000 mp, d. 22 m, intravilan, vanzare teren 1.000 mp sau parcela 340 mp, strada Alunului, Bragaduru, ideal locuinta cu utilitati la poarta gaze si curent **135 €;** ☎0723.460.200 sweetheme_imob@yahoo.com

294. **Prelungirea** Ghencea, Alexandriei Bucuresti 213 mp, d. 18 m, intravilan, lot vila 213 mp, deschidere direct la doua strazi asfaltate 17,5 m si 12,2 m, toate utilitatile in fata, CUT 1,4, H max.10 m, P+2+M, comision 0, **48.359 €;** ☎0761.445.903

295. **Prelungirea** Ghencea, Alexandriei, Leroy Merlin, 3460 mp, d. 14 m, intravilan, superinvestitie capabil de profit ridicat de peste 1 Milion Euro obtinut rapid in maximum 2 ani, POT 80, CUT 2, Hmax 25 m. Direct proprietar, comision 0, **459 €;** ☎0761.445.903

296. **Prelungirea** Ghencea, Alexandriei, Leroy Merlin, 3460 mp, d. 14 m, intravilan, vand teren in zona complexului de vile cu acces privat Astra Village, POT 80, CUT 2, H max. 25 m, comision 0, **459 €;** ☎0761.445.903

297. **Prelungirea** Ghencea, Drumul Ghindari, 2800 mp, d. 19 m, intravilan, teren pretabil investitie pentru proiect rezidential, intravilan sector 5, are suprafata de 2.800 mp cu deschidere la strada principala de 19 m, utilitati la limita proprietatii, **340.000 €;** ☎0751.053.622/ 0751.053.625 sigmaservicеimob@yahoo.com

298. **Prelungirea** Ghencea, Ghidigeni, Mugurelui, 1004 mp, d. 64 m, intravilan, Teren 1008 mp, str. Mugurelui intersectie cu str. Veseliei, deschidere dubla la ambele sttazi 33 ml cu 31 ml, certificat de urbanism, P+2+M, POT=30%, CUT=1,2, ideal pentru doua sau 3 case, zona exclusivista, **155.000 €;** ☎0721.662.943 f.bunescu@yahoo.com

299. **Rahova-** Alexandriei- sector 5 Vanzare teren 305mp 305 mp, d. 16 m, intravilan, Ag imobiliara comision 2% sector 5 Rahova Alexandriei teren de 305mp cu deschidere 16m, apa, canalizare,gazele la 50m, curent electric, casa de paianta demolabila.Negociabil **75.000 €;** ☎0724.321.698 elvira@totali.ro

300. **Rahova-** Salaj, Bucuresti oportunitate de achizitie teren constructii 9958mp 9958 mp, d. 45 m, intravilan, **647.270 €;** ☎0747.825.874 marius@murzea.ro

301. **Rascoalei,** Pantelimon 386 mp, d. 21 m, intravilan, Proprietar Rascoalei (asfaltata) intre case, str. Ardeal suprafata 386mp, fenit de galagia strazii principale. Pozitia ideala, SUD. Deschidere 21m. Dimensiuni18 X 21. Toate utilitatile pe Rascoalei. **29.800 €;** ☎0739.510.490

302. **Resita,** vanzare imobil (fosta Unitate Militara) 76000 mp, d. 4 m, intravilan, Valeadeni. Vanzare imobil (fosta Unitate Militara) - Valeadeni - 20 km de Resita, suprafata teren 75,939 mp, suprafata construita 2.942 mp, drum betonat, detalii tel./ mail **80.000 €;** ☎0725.427.427 office@dyas.ro

303. **Rosu-** Chiajna 293 mp, d. 25 m, intravilan, Oportunitate- Teren comuna Rosu- Intrarea Flutuilor 1A, v.a.v Troita, teren intravilan de vanzare de 293 mp cu o deschidere de 25m lungime si 12 m latime, inPret : 185 euro/mp/negociabil **54.000 €;** ☎0752.297.900 mgpestate@gmail.com

304. **Sabareni,** planul doi, proprietar, 15000 mp, d. 40 m, intravilan, langa vile, curent electric, gaze in apropiere, cu deschidere pe 2 laturi, urgent. Proprietar se accepta comision-https://nistour.ro/ **10 €;** ☎0744.372.439 realtornistor@gmail.com

305. **Sabareni,** strada Viilor, cu utilitati, asfalt 400 mp, d. 19 m, intravilan, teren intravilan 400 mp, cu gaze trase la fiecare lot, curent in apropiere. Drum servitute de 8 m latime pietruit. Padurea Cereanca in apropiere. Acces rapid prin Chitila, Buftea sau Ciorogarla, A1, **12.000 €;** ☎0734.382.067

306. **Saftica,** 14000 mp, d. 50 m, intravilan, vand teren, pret/mp 22 euro, **22 €;** ☎0722.331.149 arieberko@yahoo.co

307. **Saftica,** Maison de Jardins, 650 mp, d. 26 m, intravilan, de vanzare loturi teren intravilan Saftica, parcele 650-700m, anga Maison des Jardins. Zona de vile, iluminat public, gaze, curent, internet langa teren. S+P+2, max - 10 m, POT - 30%, CUT - 0.9%, **52.000 €;** ☎+40722512534 dutarazvan@gmail.com

308. **Salaj** Lidl 190 mp, d. 10 m, intravilan, vand teren Salaj 190 mp, cu autorizatie de constructie, apa canal gaze in curte si lumina, **56.000 €;** ☎0763.581.790

309. **Samurcasi** 5400 mp, d. 18 m, intravilan, Crevedia - Samurcasi, str. Guliei, teren intravilan, suprafata 5400 mp, deschidere 18 m la drum asfaltat.Gaze, curent, apa. Posibilitate marire suprafata cu inca cca 5000 mp.Zona de case. **29 €;** ☎0722.511.217/ 0762.628.915 uigimob@yahoo.com

310. **Samurcasi** 5958 mp, d. 37 m, intravilan, Crevedia - sat Samurcasi, str.Ernest Maftei, teren intravilan in suprafata de 5958 mp, din acte607 arata numarul mp - masuratori, din care 2015 arata numarul mp - constructii - exista locuinta - 127 mp. **64 €;** ☎722511217/ 0762.628.915 uigimob@yahoo.com

311. **Sector** 1 (reper spitalul Caraiman) Bucuresti 155 mp, d. 7 m, intravilan, teren cu constructie veche, zona extraordinara. **180.000 €;** ☎0722.173.381

312. **Sector** 1, Bucuresti, 7010 mp, d. 31 m, intravilan, va propunem spre vanzare un teren intravilan situat pe Sos. Odaii, cu deschidere la Centura Bucuresti de 31m, utilitati, P.O.T 60%,C.U.T 2,5, regim de inaltime P+4, posibilitate investitie, **700.000 €;** ☎0720.302.537 traian.ciubuc@gmail.com

313. **Sector** 1, Bucuresti, Soseaua Odaii, 540 mp, d. 21 m, intravilan, str.Drumul Lapus, se vinde teren 540mp (teren=450mp+90mp drum de servitute), descidere=21,88ml, situat in bucuresti, sector1,soseaua odaii, strada drumul lapus, gaze,curent, canalizare la coltul terenului, vecini stanga, dreapta, intabulare,se pot vinde 2 loturi identice,lipite, pret/mp **201 €;** ☎0722.568.283 grigilinca@yahoo.com

314. **Sector** 1, zona la Stejari, Bucuresti, 1200 mp, d. 32 m, intravilan, proprietar suprafete de teren intravilan cu toate utilitatile, zona de vile p+2+mansarda la 380 euro/ mp, oportunitate de investitiehttps://nistour.ro/ **380 €;** ☎0744.372.439 realtornistor@gmail.com

315. **Sector** 3, Bucuresti, 1179 mp, d. 24 m, intravilan, vand/ schimb teren 1.179 mp, str. Drumul Lunca Calmatui nr. 96-98 stradal drum asfaltat, utilitati pe strada sunt 2 ansabluri de vile, terenul se afla in zona m2 p. 14. Accept schimb case, masini, teren **199.000 €;** ☎0766.228.698/ 0732.867.721 pallady.apartaments01@gmail.com

316. **Sector** 4, Bucuresti, in spate la Grand Arena 226 mp, d. 13 m, intravilan, Proprietar, 4 loturi a cate 226 mp, intravilan, sector 4, zona de vile case regim mic de inaltime. Ideal pt cei ce isi doresc casa pe teren individual. **75.000 €;** ☎0722.818.515 adrianaelenamv@yahoo.ro

317. **Sector** 4, Bucuresti, teren pentru investitie 28000 mp, d. 42 m, intravilan, Teren pretabil pentru investitie situat in spatele fostel Platforme Industriale IMGB pe strada Dealu Crisului, certificat de urbanism P+4 etaje, POT 60%. **50 €;** ☎0747.848.897 office.prosud@gmail.com

318. **Sector** 4, Metro Berceni, 5000 mp, d. 35 m, intravilan, teren zona Metalurgiei in spate la Metro Berceni pe Strada Dealu Crisului, zona urbanistica M3, P+4 etaje, POT 60%, CUT 2,5 Pretabil investitie, constructii locuinte individuale sau colective, **120 €;** ☎0747.848.897 office.prosud@gmail.com

319. **Sectorul** 1, Bucuresti 1000 mp, d. 15 m, intravilan, Teren autorizabil sau casa. Cartierul padurea Baneasa, sectorul 1, Bucuresti, Capitala Romaniei. **200.000 €;** ☎0729.041.401 cristiana.minciu@gmail.com

320. **Sintesti,** Vidra, teren, utilitati la poarta asfalt 1883 mp, d. 16 m, intravilan, 1.883 mp teren intravilan in Sintesti, Vidra, cu deschidere 16 metri la asfalt, are vecini si este bine ingradit stanga/ dreapta, utilitatile la poarta, zona linistita, pomi fructiferi, pret/ mp negociabil **25 €;** ☎0722.555.660 advaimob@yahoo.com

321. **Snagov** 19996 mp, d. 60 m, intravilan, Silistea Snagovului (comuna Gruiu) str. Cosarnei, teren 19996 mp, perfect dreptunghiular, lungime 335 m si latime 60 m, cu deschidere de 175 m la apa: 60 m latime si inca 115 m. **137 €;** ☎722511217/ 0762.628.915 uigimob@yahoo.com

322. **Snagov** Lac 1000 mp, d. 40 m, intravilan, Propietar, zona exclusivista, utilitati. oportunitate de investitie **180.000 €;** ☎0744.372.439 realtornistor@gmail.com

323. **Snagov,** 3000 mp, d. 31 m, intravilan, teren intravilan situat in Snagov-Vladiceasca, la 1 minut de DN1, pe o strada, asfaltata, aproape de lac, ideal pentru investitie imobiliara. Beneficiaza de gaze, curent electric si iluminat stradal, **105.000 €;** ☎+40722504031 goldproduse@gmail.com

324. **snagov,** acesta este momentul tau, teren pentru dezvoltare pe malul lacului snagov. 4000 mp, d. 60 m, intravilan, **440.000 €;** ☎0745.695.511 robert@robertgagos.ro

325. **Snagov,** de vanzare teren intravilan 33.000 mp. 33000 mp, d. 160 m, intravilan, De vanzare teren intravilan in Snagov, Judet Ilfov, suprafata: 33.000 mp, deschidere: 160 ml la DJ 184, pret vanzare: 45 euro/mp, office@dyas.ro, mob: +40(725)427.427. **1.485.000 €;** ☎0725.427.427 office@dyas.ro

326. **Snagov,** DN1, 400000 mp, d. 200 m, intravilan, 40 ha, se vinde si parcelat, minim 2 ha. Pret 7 euro/ mp,daca se va parcela pretul este 10 euro/ mp. Sosea asfaltata, toate utilitatile,https://nistour.ro/ **7 €;** ☎0744.372.439 realtornistor@gmail.com

327. **Snagov,** Ghermanesti, strada Milcov, 730 mp 730 mp, d. 23 m, intravilan, teren 730 mp situat in Snagov, sat Ghermanesti, pe strada Milcov, cu deschidere de aproximativ 23 ml cu utilitati in apropiere ca gaze si curent. **24.000 €;** ☎0723.348.535 marin.relu1975@gmail.com

328. **Snagov,** Lipia 1511 mp, d. 6 m, intravilan, teren pretabil constructie rezidential, cu toate utilitatile la strada drum acces in proprietate de 6ml, liber de constructii, latime teren 25 ml **26.000 €;** ☎0727.864.288

329. **Snagov,** Lipia, A3, pret per mp 2200 mp, d. 28 m, extravilan, Teren cu access rapid din Autostrada A3, langa Nodul Gruiu x A3 x Lipia, acces facil spre Snagov. Vizibilitate foarte buna din A3, potential bun, hala, comercial, depozit, motel, sport, marketing, **9 €;** ☎0727.864.288

330. **Snagov,** loturi de teren construibil. 600 mp, d. 22 m, intravilan, **36.000 €;** ☎0745.695.511 robert@robertgagos.ro

331. **Snagov,** Narciselor 7400 mp, d. 37 m, intravilan, Vand teren in Snagov, zona deosebita pemtru dezvoltator imobilar intre case, in apropiere de padure si lac **70 €;** ☎0739.466.550 vilands@yahoo.com

332. **Sos.** Bucuresti - Ploiesti teren 16028 mp 16028 mp, d. 155 m, intravilan, Soseaua Bucuresti - Ploiesti, zona Academia de Ploitie - str. Padina, teren intravilan 16028 mp, duba deschidere (DN1 si str. Padina), teren unicat.Zona urbanistica, proponderent M3, p+4 etaje. **435 €;** ☎0722.511.217/ 0762.628.915 uigimob@yahoo.com

333. **Soseaua** Pipera Tunari 46, teren 6303mp cu deschidere la apa de 55.34mp 6303 mp, d. 49 m, intravilan, **1.790.000 €;** ☎0721.221.013/ 0721.221.013 mihai.cranga@kw.ro

334. **Spineni,** judetul Olt. 53246 mp, d. 10 m, extravilan, vanzare teren extravilan arabil 4,5 ha, 500 mp de pasune si 1.500 mp de padure, o investitie buna la un pret avantajos momentan, accept si agentii, pretul 19.500 euro **19.50 €;** ☎0773.792.745/ 0762.774.020 lauraionescu01@gmail.com

335. **Splaiul** Unirii 14500 mp, d. 100 m, intravilan, Terenul se afla intre targ vitan serele popesti leordeni Suprafata 10 hectare, 1 hectar , 5 hectare sau 10 hectare, propietar, https://nistour.ro/ **100 €;** ☎0744.372.439 realtornistor@gmail.com

336. **Stefanesti** 200000 mp, d. 400 m, intravilan, 20 ha, industrial, toate utilitatile, stradal, intre Afumati si Stefanesti. Particular, platim comision la agentii 30 euro mp.https://nistour.ro/ ☎0744.372.439 realtornistor@gmail.com

337. **Stefanesti,** Ilfov Bucuresti 1000 mp, d. 13 m, intravilan, Vand teren intravilan aprox 1000-1800 situat in apropiere de Bucuresti pe malul lacului Tasarea, Stefanesti, Ilfov. Deschidere 13m la str. Caprioarei, utilitati, ideal constructie rezidentiala. Terenul este liber si poate fi parcelat in functie de suprafata dorita. Zona liristita, acces Bucuresti via autostrada sau mijloace transport comun (15-20min). 130-150Euro/mp, negociabil, in functie de suprafata si deschiderea la apa. DM pt detalii suplimentare. Va multumesc! **130.000 €;** ☎0783.129.619 dana_rosca@yahoo.ca

338. **Stefanestii** de Jos, Ilfov, 600 mp, d. 16 m, intravilan, teren in Stefanestii de Jos, str. Caracal, suprafata totala 600 mp, deschidere 16 m, intravilan, constructii noi in zona. Terenul beneficiaza de apa, curent, canalizare, gaz; **43.000 €;** ☎0740.191.920/ 0721.268.107

339. **Super** Teren -Bulevardul Eroilor stradal 4508.00 mp, d. 70.00 m, intravilan, **1.352.400 €;** ☎0720.721.735 marcela.tupea@goldmcbimobiliare.ro

340. **Tancabesti,** Padurea Vladiceasca, vanzare teren 20.000 mp 20000 mp, d. 50 m, agricol, **200.000 €;** ☎+40741124400 nedcom.imob@gmail.com

341. **Targoviste** 2450 mp, d. 14 m, intravilan, Priseaca Targoviste, utilitati la strada 5 m,540 mp teren intravilan si 1900 mp extravilan, 14 ml deschider, negociabil, **24.990 €;** ☎0745.025.705 rent2camere8@gmail.com

342. **Tartasesti** 550000 mp, d. 800 m, extravilan, Propietar, 55 ha, Soseaua Giurgiului, comasat 100%, Pret /mp, oportunitate de investitie, https://nistour.ro/ **2 €;** ☎0744.372.439 realtornistor@gmail.com

343. **Tartasesti** Dambovita Gulia Baldana 2441 intravilan 2441 mp, d. 19 m, intravilan, teren de vanzare Tartasesti 18 euro/mp intravilan Dambovita, Drumul Brezoi, str. Mircea cel Batran pt. casa vila cadastru, nou, intabulare, exista gaze, canalizare, curent, apa la strada, utilitatile in zona **18 €;** ☎0721.339.995/ 0747.176.811 mihaiamedeo@yahoo.com

344. **Tartasesti,** Dambovita, 462 mp, d. 28 m, intravilan, teren intravilan 462 mp in Tartasesti Dambovita, cu toate actele, in zona de dezvoltare **6.000 €;** ☎0770.907.680 md40a221@gmail.com

345. **Tartasesti,** Drumul Postei 4, ultimul lot de teren 462 mp, d. 28 m, intravilan, se poate construi imediat. Ultimul lot de teren in apropiere de Bucuresti, **7.200 €;** ☎0760.555.555/ 0761.555.555 casacutei.rezidential@gmail.com

346. **Tartasesti,** Drumul Postei 4, ultimul lot de teren, 462 mp, d. 26 m, intravilan, Drumul Postei 4, ultimul lot de teren. Se poate construi imediat, **7.200 €;** ☎0760.555.555/ 0761.555.555 casacutei.rezidential@gmail.com

347. **Teghes,** 1000 mp, d. 24 m, intravilan, urgent vanzare lot teren casa, la sosea principala DN, pozitie excelenta, toate facilitatile comunei Domnesti, langa Bucuresti. **18.000 €;** ☎0731.551.555 mariannut@gmail.com

348. **Teius** Magurele, sector 5, 650 mp, d. 16 m, intravilan, teren intravilan curs constructii, 535 mp si cota parte coresp procentului de 4,5%,115 mp, POT 20%, CUT P+1+2+Etaj, H maxim 10 m, utilitati la 50 m curent la teren pret 110 euro/mp discutabil, cad., intabulare, **5.800 €;** ☎0723.389.967

349. **Teren** 1.500mp Tartasesti / Strada Independentei 1500.00 mp, d. 75.00 m, intravilan, **75.000 €;** ☎0720.100.074 veronica.manolache@goldmcbimobiliare.ro

350. **Teren** 20083 mp intre Green Place Tunari si Libas Luxury Events,20083 mp, d. 48 m, intravilan, **499.900 €;** ☎0744.192.559 iosif.biro@kw.ro

351. **Teren** 3 min. metrou Grozavesti zona trafic intens 361 mp, d. 12 m, intravilan , Va oferim de vanzare teren intravilan cu suprafata de 361 mp, deschidere 12,14mp, pretabil pentru constructie comerciala si rezidentiala (dreapta/ stanga cladiri cu activitati comerciale la parter) **320.000 €;** ☎0771.782.990 broker.imobiliar@yahoo.com

352. **Teren** 4000mp cu deschidere la Lacul Snagov, unic 4300.00 mp, d. 29.00 m, intravilan, **1.200.000 €;** ☎0745.695.511 robert@robertgagos.ro

353. **Teren** cu autorizatie de construire 379.00 mp, d. 9.00 m, intravilan, **135.000 €;** ☎0720.721.735 marcela.tupea@goldmcbimobiliare.ro

354. **Teren** cu deschidere la lac Naipu 1000.00 mp, d. 23.00 m, intravilan, **20.000 €;** ☎0729.101.123 valeriu@valeriustancu.ro

355. **Teren** cu deschidere la Lacul Snagov 1265.00 mp, d. 21.00 m, intravilan, **320.000 €;** ☎0745.695.511 robert@robertgagos.ro

356. **Teren** de vanzare 12000 mp, d. 28 m, intravilan, **40.000 €;** ☎0774.420.155 gabriela.iftimie@kw.ro

357. **TEREN** Dezv Logistica 2500mp posib extindere Centura CHITILA Rudeni 2500.00 mp, d. 12.51 m, extravilan, **35.000 €;** ☎0771.575.059 dragos@norisk.ro

358. **Teren** dezvoltare Prel. Ghencea 283, PUD, ideal investitie, 7500 mpc 3148.00 mp, d. 72.00 m, intravilan, **749.000 €;** ☎0721.679.963 mihai.dumitrescu@imobiliare-acasa.ro

359. **Teren** Gulia - Tartasesti deschidere padure 8400.00 mp, d. 47.00 m, intravilan, **172.200 €;** ☎0720.721.735 marcela.tupea@goldmcbimobiliare.ro

360. **Teren** in zona linistita Bunloc 1000.00 mp, d. 50.00 m, intravilan, **63.000 €;** ☎0745.695.511 robert@robertgagos.ro

361. **Teren** intravilan -Voluntari 1842.00 mp, d. 95.00 m, intravilan, **368.400 €;** ☎0720.721.735 marcela.tupea@goldmcbimobiliare.ro

362. **TEREN** Intravilan 895mp in Branesti la 150m de padure Toate Utilitatile 895.00 mp, d. 48.27 m, intravilan, **64.500 €;** ☎0771.575.059 dragos@norisk.ro

363. **Teren** intravilan Slanic Prahova 1626.00 mp, d. 14.00 m, intravilan, **29.268 €;** ☎0729.101.123 valeriu@valeriustancu.ro

364. **Teren** langa lac Naipu 2500.00 mp, d. 17.00 m, intravilan, **30.000 €;** ☎0729.101.123 valeriu@valeriustancu.ro

365. **Teren** Otopeni-autorizatie constructie vila P+1 297.00 mp, d. 16.85 m, intravilan, **93.000 €;** ☎0720.721.735 marcela.tupea@goldmcbimobiliare.ro

366. **Teren** Roznov, judetul Neamt 8800 mp, d. 28 m, intravilan, Proprietar vand teren 8800 mp intravilan la DJ156, cu o deschidere de 28ml si iesire la ambele capete. Electricitate, apa, statie de autobuz la 20m. Zona cu potential pentru orice activitate: constructii case, hale, culturi diverse etc. Sau la schimb cu apartament sau casa. S-ar accepta si plata in rate. Particular. Pret 15 euro / mp - negociabil. **15 €;** ☎0754.451.440

367. **Teren** zona rezidentiala/ comerciala. 63000 mp, d. 315 m, intravilan, Proprietate situata in Braila, intr-o zona linistita cu vedere la Dunare, cu acces facil catre mai multe rute (mai putin de 1 minut): str. Vadul Olangeriei (-> zona ultracentrala); str. Dezrobirii (-> zona ultracentrala); str. Vadul Ghecetului (-> zona ultracentrala); str. Vadul Dunarii (-> zona ultracentrala); Pod Braila - Tulcea; Port naval Braila; DN 22B (Dig Galati- Braila); Centura orasului Braila. Terenul beneficiaza in prezent de platforma betonata (peste 50%). Suprafata totala = 63.000 mp. Localizare: zona centrala a Brailei, cu deschidere de 315 ml la strada Independentei, cu vedere la Dunare. Vecinatati: Romstal, rezidential. Adecvat pentru: rezidential, comercial, logistica, productie, facilitati recreative, etc. Accesibilitate multipla: pietonal, auto, feroviar, fluvial.Posibilitati multiple de lotizare.Infrastructura strada Independentei in curs de reabilitare (utilitati, drum, trotuare).Pret vanzare: 130 euro/ mp.Suntem disponibili pentru parteneriate in dezvoltarea unui proiect. Pentru mai multe informatii si pentru a programa o vizionare, va rugam sa ne contactati la tel. 0755857811. **8.190.000 €;** ☎0755.857.811 asistent@1benjamins.ro

368. **Theodor** Pallady 5000 mp, d. 25 m, intravilan, Pallady - Policolor, str.Gura Vladesei, teren 5000 mp/ duba deschidere (cate 25 mp la Vladesei si la Solcii),Urbanism, zona L1c, POT = 4,5%, CUT= 1,3 (DS+P+2ET+M(R3). **125 €;** ☎0722.511.217/ 0762.628.915 uigimob@yahoo.com

369. **Theodor** Pallady, 443 mp, d. 21 m, intravilan, direct proprietar vand teren de 443 mp + 53 mp cota indiviza din drumul de acces. Terenul se afla pe strada Drumul Gura Calitei nr 148-152. Lotul are deschidere 21,08. In apropiere: statie metrou Nicolae Teclu. **130.000 €;** ☎0737.252.223

370. **Theodor** Pallady, Bucuresti, 11000 mp, d. 58 m, intravilan, Policolor, Drum Gura Badicului, 11000 mp, deschidere 58 m la drum asfaltat.Zona M2, POT= 70%, CUT = 3,5 , P+14 ET.Facilitati in zona. P **180 €;** ☎722511217/ 0762.628.915 uigimob@yahoo.com

371. **Theodor** Pallady, teren autorizat bloc p+7 etaje 1692 mp, d. 10 m, intravilan, **550.000 €;** ☎0722.681.655 nadiadeluca.pub@gmail.com

372. **Timisoara,** Bucuresti, sector 6, teren barter 43000 mp, d. 263 m, intravilan, teren intravilan, Drumul Taberei, b-dul Timisoara suprafata 43.000 mp, 263 ml/150 m, utilitati: apa, canalizare, gaze, curent electric, conform certificatului de urbanism P+14, POT 70%, C.U.T. 3,0 A.D.C. **250 €;** ☎0723.271.439 cosmin.cojocaru@yahoo.com

373. **Timpuri** Noi, Bucuresti, 1000 mp, d. 17 m, intravilan, Bucuresti - Timpuri Noi, 1.000 mp, doua descideri la bd. Abatorului si la str. Plugarilor, 17,53 ml respectiv 14,25 ml, casa in suprafata totala de 98 mp, sup.utila 73.67 mp, toate actele. 1600 eur/ mp. **1.600.000 €;** ☎0723.616.711 truscamircea@yahoo.com

374. **Tiparnitei** sector 5, Bucuresti, 5000 mp, d. 32 m, intravilan, teren 5.000 mp, deschidere stradala 31,85 m, lungime 157 m, toate utilitatile, zona civilizata, liber de constructii, acces usor sos. Giurgiului, tramvai, mijloace transport, super oferta **100 €;** ☎0785.225.855/ 0767.377.376 marian_visanescu@yahoo.com

Imobiliare vânzări SPAȚII COMERCIALE, INDUSTRIALE

375. **Titan,** Policolor, 1805 mp, d. 54 m, intravilan, Th. Pallady Policolor, Drum Gura Putnei, teren intravilan in suprafata de 1.805 mp/ d= 54,60 m (3 loturi a 601,5 mp) la drum de acces. Terenurile se afla in zona M3 - POT 60%, CUT = 2,5 (PUG sau PUZ) **190 €;** ☎0722.511.217/ 0762.628.915 uigimob@yahoo.com

376. **Titu,** 2200 mp, d. 50 m, intravilan, vand teren intravilan in Titu, Strada Garii, in suprafata de 2200 mp.Terenul are deschidere 52 ml la strada asfaltata, in spatele terenului este padure. Pret 40 euro/ mp negociabil, **40 €;** ☎0786.290.667

377. **Toplita** Harghita langa partia Baciu 1000 mp, d. 100 m, intravilan, Vand teren intravilan langa partia Baciu Toplita Harghita mai multe detalii telefon **35.000 €;** ☎0744.525.914 valeriastoian18@yahoo.com

378. **Tunari,** de vanzare teren intravilan. 950 mp, d. 19 m, intravilan, Am placerea a va prezenta spre tranzactionare un teren intravilan situat pe Str Nicolae Iorga 28 din Comuna Tunari.Terenul de 950mp ofera acces facil atat auro, cat si pietonal. **104.500 €;** ☎0736.273.373 claudiu.marketing@gmail.com

379. **Tunari,** Dimieni 9000 mp, d. 17 m, intravilan, Proprietar vand teren 9000 mp cu deschidere 17,5 ml la sos. Pipera Tunari. Pret pe mp. **96 €;** ☎0725.387.184 petrebujorel@gmail.com

380. **Tunari,** Strada Padurii, 1266 mp, d. 4 m, intravilan, teren construibili 1090 mp, 176 mp drum servitute, gaze, electricitate, apa, proprietar; ☎0775.860.433

381. **Unirii,** Anton Pann, Bucuresti, vanzare teren Intravilan Central zona 482 mp, d. 16 m, intravilan, **529.000 €;** ☎0758.900.400 office@topestates.ro

382. **Varful** Berivoiul Mare nr. 93-95, Sisesti, Sector1 700 mp, d. 20 m, intravilan, Proprietar, 700 mp, 20 X 35, Sector 1, zona Sisesti, Drumul Varful Berivoiul Mare nr. 93 - 95, acces rapid la Drumul Radial DR4 - Nord Expres, certificat de urbanism, acte la zi **180 €;** ☎0722.772.881 clubsportivfantasy@gmail.com

383. **Vernesti** Buzau, drum Zoresti, 2236 mp, d. 23 m, intravilan, teren intravilan, 2.236 mp, deschidere 23,5 ml, zona drum Zoresti, utilitati, cadastru **63.000 €;** ☎0722.265.425

384. Vidra 1200 mp intravilan deschidere la asfalt 19 m 1200 mp, d. 19 m, intravilan, intravilan 1.200 metri patrati str Prelungirea Garii comuna Vidra la cca 10 km de metrou IMGB, deschidere 18,5 metri strada asfaltata recent, imprejmuit cu gard, utilitati, autobuz catre Piata Sudului 50 €; ☎0722.555.660 advaimob@yahoo.com

385. Vidra, Ilfov, dupa Berceni spre Copaceni pe stanga 414 mp, d. 22 m, extravilan, langa padure si rau Arges, cadastru, intabulare, 15 km de Bucuresti, zona de terenuri fara utilitati, acces pe drum pamant aproximativ 3 km de la asfalt, extravilan extravilan 399 mp x 7 E=2.793 E lotul si drum gratis, 7 €; ☎0766.291.292 peiadaniel@gmail.com

386. Vidra, Ilfov, dupa Berceni urmariti harta postata 3686 mp, d. 24 m, extravilan, in anunt aproximativ unde este Pinul Rosu, cadastru, intabulare, 10 km de Bucuresti zona terenuri fara utilitati, acces pe drum pamant extravilan langa centrala fotovoltaica Vidra este lotizat in 4 loturi, 5 €; ☎0766.291.292 peiadaniel@gmail.com

387. **Vidra,** teren 1200 mp, deschidere la asfalt 19 m 1200 mp, d. 19 m, intravilan, intravilan 1.200 metri patrati str. Prelungirea Garii comuna Vidra la cca 10 km de metrou IMGB, deschidere 18,5 metri strada asfaltata recent, imprejmuit cu gard, utilitati, autobuz catre Piata Sudului **60 €;** ☎+40722555660 advaimob@yahoo.com

388. **Voluntari,** 5000 mp, d. 96 m, intravilan, Strada Scolii, 5.000 mp suprafata totala, 96 m deschidere, utilitati, ocazie **275.000 €;** ☎0732.698.434 cristescu.mugur@gmail.com

389. **Voluntari,** intravilan, teren zona linistita, toate utilitatile, imprejmuit gard beton si put de apa, pret/mp, **600 €;** ☎0733.352.243

390. **Voluntari,** bd. Eroilor, Democratiei, 1075 mp, d. 24 m, intravilan, vanzare teren 1.075 mp, forma dreptunghiulara, deschidere dubla 24m, la un capat la strada cu dublu sens, in parea cealalta la o intrare, toate utilitatile la strada, Lidl, Mega Image si padure. **236.500 €;** ☎0730.252.252 contact@amaliatudor.ro

391. Voluntari, Matei Millo, 500 mp, d. 25 m, intravilan, Matei Millo nr. 25, spre o strada liinistita, larga, 10 m, fara trafic, 50 m de M. Millo, in zona nou construita, POT 50%, CUT 2,2, toate utilitatile (gaze, canalizare, electric, apa) in fata terenului 150.000 €; ☎0740.111.969 liviu.marinel@rupi.ro

392. **Voluntari,** Pipera teren 2634 mp Autostr. A3, 2634 mp, d. 36 m, intravilan, Lemon Park, Popasului, proprietar 2634 mp, deschid. 36 mla str. Zimnicea (36 m x 72 m), zona str. Popasului - Lemon Retail Park, apropiere autostr. A3. C. urbanism: cladiri 3-4 niveluri, POT max. 50%, CUT max.=2,2 m. Zona atractiva,in dezvoltare, **490.000 €;** ☎0722.535.715/ 0722.531.723 illians17@yahoo.com

393. Voluntari, Popasului, 1254 mp, d. 32 m, intravilan, K Imobiliare, Popasului (acces din A3) teren intravilan suprafata 1250 mp, 32x40, utilitati in apropiere, cadastru, intabulare, urbanism, 175.000 €; ☎0724.226.342/ 021.312.59.99 cristian@k-imobiliare.ro

394. **Voluntari,** str. Rozelor 2, teren 1000 mp, 1010 mp, d. 29 m, intravilan, comsion 0% - Teren de vanzare in Voluntari, in suparafata de 1010mp, in forma patrata, cu o deschidere de 29ML. Pe teren se afla o casa in suparafata de 182mp, iar casa este construita si renovata. **270.000 €;** ☎0771.208.924 dragos.enachioaie@magnolia-imobiliare.ro

Spații comerciale, Industriale

1. **1 Decembrie** 1918, intrare stradala, S.U. 50

38. **Familie** serioasa caut locuinta cat mai urgent, in Bucuresti numai in zona civilizata, rog maxima seriozitate, plata cash. fara intermediari ☎0741.529.348

39. **Garsoniera** apartament 2, 3, 4 camere bloculet sau vila stradal, particular, pe termen lung inchiriez sau cumpar ofer pretul zonei complet mobilat, utilat modern, rog seriozitate- https://nistour.ro/ ☎0744.372.439 realtor-nistor@gmail.com

40. **Garsoniera** schimb cu alta garsoniera sau ap. schimb garsoniera cu alta garsoniera sau apartament. Detin o garsoniera confort 1, etaj 3/10, din zona complex Titan, la 15 minute de statia de metrou 1 Decembrie 1918. As dori sa fac schimb cu o garsoniera sau un apartament 2-3 camere in zona Vitan, Dristor, dar si alte zone, plus diferenta de pret. **45.000 €;** ☎0720.465.091 ioan_ioana@hotmail.com

41. **Garsoniera,** urgent familie medici rezidenti cumparam garsoniera sa apartament in zona civilizata, numai de la proprietar, rugam maxima seriozitate ☎0731.144.155

42. **Garsoniere,** apartamente cu datorii, cu/ fara succesiune, mosteniri, plata cash ☎0722.342.665

43. **Mihai** Bravu, jud. Giurgiu Schimb teren 1000 mp, intravilan curs constructii, deschidere 27ml, localitatea Mihai Bravu judetul Giurgiu cu autoturism **17.000 €;** ☎0731.609.187 bobosbobo29@gmail.com

44. **Pantelimon,** spatiu productie sau depozitare 620 mp Schimb spatiu productie sau depozitare 620 mp zona Soseaua Pantelimon - Parc Morarilor situat la subsol, cu casa-vila constructie dupa 2010 in zonele Fundeni, Dobroiesti, Andronache, ☎0731.609.187 bobosbobo29@gmail.com

45. **Particular** cumpar cu banii cash 100 % particular cumpar apartament in zona Sala Palaului, Calea Victoriei, Dimitrie Cantemir sau imprejurimi. Rog pret corect, banii cash, nu depind de credite sau alte surse, nu cumpar cu risc sesmic. ☎0723.712.883 laurcrist1991@yahoo.com

46. **Schimb** 2 cam Camil Ressu cu garsoniera + diferenta intersectie Fizicienilor, piata Ambrozie, vedere spate, bloc reabilitat, complet renovat, instalatii electrice si sanitare schimbate, gresie, faianta, parchet, termopane, usa metalica, geam baie, ☎0728.777.132 office@ramax.ro

47. **Sectoarele** 1, 2, 3, 4, 5, 6 Bucuresti si Ilfov (compar/reprezint proprietati imobiliare in Bucuresti (prefer sect. 1,2,3) si Ilfov (zona de N si E), plata cash, investitie si/sau inchiriere. Pret corect, in conditii de seriozitate si viteza maxime. ☎0747.825.874 marius@murzea.ro

48. **SECTOR** 1, 2, 3, 4, 6, sunt interesat sa achizitionez urgent garsoniera sau apartament in sectoarele 1, 2, 3, 4, 6, direct de la proprietari cu plata cash; ☎0728.879.797

49. **Stirbei Voda, cumpar garsoniera, exclus et. 1 si parter, exclus ultimele 2 etaje. Tel. ☎0763.746.911/ 0732.368.268**

50. **Titan** parc schimb 2 cam. cu garsoniera + diferenta stradal pe Nicolae Grigorescu, bloc reabilitat, vedere spate, complet renovat, instalatii electrice si sanitare noi, gresie, faianta, parchet, termopane, usi interioare noi, usa metalica, balcon mare ☎0728.777.132 office@ramax.ro

51. **Titan,** schimb gars cu ap. 2 camere + diferenta, chiar pe Lucretiu Patrascanu, 3 minute metrou, parter/10, complet mobilata si utilata, gresie, faianta, parchet, termopane, usa metalica, frigider, masina spalat, balcon, termen lung, libera, ☎0728.777.132 office@ramax.ro

52. **Titan,** schimb gars cu gars cf. 2 + diferenta chiar de Lucretiu Patrascanu, 3 minute metrou, parter/10, complet mobilata si utilata, gresie, faianta, parchet, termopane, usa metalica, frigider, masina spalat, balcon, termen lung, libera, ☎0728.777.132 office@ramax.ro

Imobile din străinătate

1. **Germania** casa cu 10 camere la DN Firma, 6 km de VW Germania casa cu 10 camere, P+1+m, garaj, teren 216 mp, vad la DN, ideal sediu firma, 1 km de Autostrada si 6 km de uzinele Volkswagen Zwickau, caramida, acoperis bun, renovabila, proprietar, 35.000 Â , **35.000 €;** ☎00491775115575 ilie67@yahoo.com

2. **Plana** Alta, Castellon Torre la Sala Cabanes apartament Spania, Provincia Castellon comunitatea Valenciana, Torre la Sal, 77 Ciudad Jardin 1 situat in prima linie la plaja, constructie 2022, 78 mp, etaj 1, garaj, alarma, mobilat, utilat complet, la 20 minute aeroport, **159.000 €;** ☎0732.592.007 georgedann74@yahoo.com

4 Imobiliare închirieri

Garsoniere

1. **13 Septembrie** Parc Sebastian dec., 42 mp, mobilat, utilat, Oferim spre inchiriere garsoniera 42 mp dec.a, et 5/8, balcon, bl 1986, mobilata , utilata, av 1+ 1 luna garantie, se poate inchiria pe termen lung, **250 €;** ☎0723.389.967

2. **13 Septembrie,** dec., 41 mp, mobilat partial, utilat partial, garsoniera dec.a, Ela Cotroceni, etaj 9/11, 41 mp utili, incalzire in pardoseala, centrala termica proprie, mobilata si utilata complet, disponibila imediat. **400 €;** ☎0735.295.584 ionescugeorgiana.imob@gmail.com

3. **23 August,** semidec., 46 mp, mobilat, utilat, complex Linda, garsoniera tip studio cu doua camere, baie si bucatarie complet mobilate si utilat **360 €;** ☎0735.060.935

4. **Alexandru** Obregia, Turnu Magurele, semidec., 30 mp, mobilat, utilat, Garsoniera, etajul 3/10, renovata recent, bloc reabilitat termic, masina de spalat, catv/ internet, gresie, faianta, parchet, termopan, usa metalica, 5 min. de metrou, **1.200 L;** ☎0753.075.098

5. **Ambrozie,** Park Lake, m. Grigorescu, vedere IOR, semidec., 35 mp, mobilat, utilat, proprietar, piata, 4 min. metrou si mall, la gardul parcului, bloc reabilitat, et. 2, f, g, p, um, mob. bucatarie noua, mas sp, aragaz, frigider, tv, internet, interfon, parcare, 350 euro garantie, termen lung **350 €;** ☎0746.769.233 sontea_ionut@yahoo.com

6. **Aparatorii** Patriei, semidec., 25 mp, mobilat, utilat, Inchiriez garsoniera la curte, intrare separata, mobilata si utilata complet, utilitati incluse: apa, gaze si caldura,Nu accept animalele de companie si fam. cu copii mici. ☎0767.456.397

7. **Aparatorii** Patriei, inchiriere garsoniera dec.a. dec., 34 mp, mobilat, neutilat, **260 €;** ☎0736.378.588 gabrielbucuriuvo@gmail.com

8. **Asmita** Gardens - Garsoniera Splaiul Unirii - Tineretului - Vacaresti dec., 45 mp, mobilat partial, utilat, **400 €;** ☎0774.429.021 smart2investestate@gmail.com

9. **Autogara** Filaret dec., 44 mp, mobilat partial, utilat partial, garsoniera, 44 mp utili, mobilata si utilata, balcon mare, et. 7/9, bloc 2017, aproape de mijlocelе de transport in comun si parc Carol, disponibila imediat **350 €;** ☎0735.295.584

10. **Baba** Novac, metrou Muncii, str. Nicolae Licaret dec., 43 mp, mobilat, utilat, cf.1 sport, 43 mp, et. 10/10, dec., bloc reabilitat, mobilata, utilata, maxim 3 pers., familie, fara animale, agentie, **1.500 L;** ☎0775.237.139

11. **Baicului,** proprietar, ofer garsoniera curata, zugravit, mobila noua, toate utilitatile, preferabil pensionar cuminte; **200 €;** ☎0786.247.567

12. **Baneasa** Romatsa, garsoniera superba, dec., 40 mp, mobilat, utilat, **500 €;** ☎031.630.16.30 sorin@sorinraducu.ro

13. **Basarabia,** Metrou Costin Georgian dec., 41 mp, mobilat, utilat, McDonald's, vis a vis de gura de metrou Costin Georgian, garsoniera dec.a, etaj 4/8, suprafata 40mp, mobilata si utilata complet, termen lung, 1+1, comision standard **350 €;** ☎0746.513.305

14. **Berceni** mobilat, inchiriez gars. mobilata, f. curata, la o fata sau familie tanara, pe termen lung, **260 €;** ☎0766.836.399

15. **Berceni,** 5 min. metrou Dimitrie Leonida, semidec., 35 mp, mobilat, utilat, proprietar, inchiriez garsoniera, confort 1, bloc nou 2013, p 3, centrala termica, loc de parcare, costuri mici intretinere. Contract Anaf inainte de mutare chirias pentru renovare garsoniera. 1 chirie + 1 garantie **250 €;** ☎0785.710.915

16. **Berceni,** aproape de Oraselul Copiilor, semidec., 17 mp, mobilat, utilat, garsoniera cf. 3 de inchiriat, mobilata, utilata **1.000 L;** ☎0721.258.967 stanmihaela0384@gmail.com

17. **Berceni,** Grand Arena, bloc 2015, centrala, ocazie dec., 32 mp, mobilat, utilat, cf. 1, 33 mp, et. 8/10, mobilata, utilata, centrala termica proprie, maxim 2 pers. fara animale, agentie **1.300 L;** ☎0775.237.139

18. **Berceni,** Nitu Vasile, Brancoveanu dec., 35 mp, mobilat, utilat, cf. 1, 35 mp, dec. mobilata, utilata, ac, maxim 2 pers. nefumatori, fara animale, agentie **1.400 L;** ☎0775.237.139

19. **Berceni,** Piata Resita, semidec., 15 mp, mobilat partial, utilat, de inchiriat garsoniera confort 3, semidec.a, situata la etajul 1/4, cu o suprafata de 15 mp, constructie 1973. Este prima inchiriere dupa revonarie, complet mobilata, complet utilata,. **1.100 L;** ☎0727.288.260 betimobiliarconcept@gmail.com

20. **Berceni,** Piata Sudului, Garsoniera dec., mobilat, utilat, strada Govora la 10-15 min. metrou Piata Sudului, zona linistita, garsoniera proaspat renovata, in apropiere se afla: Lidl, statie autobuz, tramvai, piata, supermarket-uri, scoala, bloc izolat, **1.300 L;** ☎0742.019.720 delutapipan@yahoo.ro

21. **Berceni,** Piata Sudului, str Voila, 100 m de metrou dec., 40 mp, mobilat, utilat, cf. 1 sport, et. 3/4, dec, mobilata, utilata, 1 pers., eventual animalut, ocazie, agentie, se poate inchiria sambata sau duminica **1.300 L;** ☎0775.237.139

22. **Berceni,** Postalionului 97, capat STB 241, centrala dec., 40 mp, mobilat, utilat, cf.1, 40 mp, et. 2/6, dec., lift, balcon, centrala termica, AC, TV, mobilata, utilata, maxim 2 pers. fara animale, agentie, **1.200 L;** ☎0753.613.458

23. **Berceni,** primeste cu animal de companie dec., 40 mp, mobilat, utilat, situata langa rond Fantana Florilor/Nitu Vasile, **300 €;** ☎0753.613.458

24. **Berceni,** Str Ionescu. Ghe, semidec., 30 mp, mobilat, utilat, garsoniera in vila, Et. 2/M, mobilata, utilata complet, suprafata totala, 30 mp, aproipere mijloace transport, metrou, piata, centre comerciale, Mega Image, Lidl, Kaufland, **1.200 L;** ☎0737.242.425 konfort.rezidential@yahoo.ro

25. **Berceni,** Turnu Magurele, Grand Arena, stradal semidec., 32 mp, mobilat, utilat, cf.1, 32 mp, et. 3/9, semidec., mobilata, utilata, totul nou, maxim 2 pers. fara animale, agentie, **1.300 L;** ☎0775.237.139

26. **Berceni,** Turnu Magurele, Grand Arena, stradal semidec., 32 mp, mobilat, utilat, contract ANAF, disponibila din din 5 martie, cf.1, 32 m, et.7/9, sd., renovata, mobilata, utilata, tv, maxim 2 pers. fara animale, se poate inchiria anticipat prin agentie **1.500 L;** ☎0775.237.139

27. **Big** Berceni metrou dec., 35 mp, mobilat, utilat, Gars cf. 1, dec., p/4, mobilat, utilat, inchiriere termen lung, toate imbunatatirile. **260 €;** ☎0731.136.698 Carmen_alice82@yahoo.com

28. **Brancoveanu** metrou, spital Marie Curie, garsoniera dec., 40 mp, mobilat, utilat, inchiriez garsoniera confort 1, 40 mp, vis-a-vis de spitalul Marie Curie, in apropiere de metrou Brancoveanu si Piata Sudului. Etaj 4 din 4, echipata si mobilata complet: apometre, frigider, aragaz, masina de spalat rufe, tv **1.500 L;** ☎0732.379.807/ 0737.309.721 alexandra.badea95@yahoo.com

29. **Brancoveanu,** la 4 minute metrou, comision 0% dec., 41 mp, mobilat, utilat, garsoniera proaspat renovata, complet mobilata utilata, spatii depozitare, langa metrou Brancoveanu, plan secund fara zgomot, comision 0% **350 €;** ☎0724.093.500 office@zoomcity.ro

30. **Bucurestii** Noi, semidec., 36 mp, mobilat, utilat, inchiriez garsoniera in Bucurestii Noi, bloc (2009), centrala proprie, intretinere mica, gresie, faianta, termopan, aproape de mijloace de transport in comun, piata, scoala, etc **350 €;** ☎0745.949.395 irina2geo@yahoo.com

31. **Calea** 13 Septembrie, Prosper. dec., 40 mp, mobilat, utilat, Imobilul este situat la 5 min. de Prosper, et. 5/8. Blocul are 2 lifturi. Imobilul poate fi inchiriat/noapte, **420 €;** ☎0722.682.067 yrina_p2002@yahoo.com

32. **Calea** Ferentari, Kaufland, Salaj, an 2019, ocazie semidec., 25 mp, mobilat, utilat, Calea Ferentari, Kaufland, 25 mp, et. 1/2, semidec., ctr. 2019, centrala proprie, mobilata, utilata, maxim 2 persoane, fara animale. Disponibila de la 1 mai, se poate inchiria anticipat prin agentie, **1.000 L;** ☎0775.237.139

33. **Calea** Victoriei, Radisson, 35 mp, mobilat, utilat, garsoniera Calea Victoriei Radisson, stradal, et. 1/7, complet mobilata, utilata, ac, renovata recent, 32 mp, 2 lifturi, baie cu cada **450 €;** ☎0759.074.444 sweethome_imob@yahoo.com

34. **Campia** Libertatii, ap int. cu Baba Novac dec., 42 mp, mobilat, utilat, Catalina inchiriaza 10 min metrou Dristor sau Muncii, etaj 9/10, cf. 1 sport dec.a 42 mp, toate imbunatatirile, mobilata si utilata complet libera vizite urgent **300 €;** ☎0728.879.797

35. **Cartierul** Evreiesc, dec., 41 mp, mobilat, utilat, inchiriez garsoniera, 41 mp, dec.a, zona Matei Basarab - Popa Nan, parter/4, mobilata, utilata,reabilitata termic, libera, pretabila sediu firma/ locuit, **400 €;** ☎0744.863.167/ 0722.807.953 gigidecu@yahoo.com

36. **Cavar** - Drumul Dealul Babii Inchiriere Garsoniera Semidec.a semidec., 40 mp, mobilat, neutilat, **300 €;** ☎0736.378.588 gabrielbucuriuvo@gmail.com

37. **Chisinau,** Diham dec., 30 mp, mobilat, utilat, Se ofera spre inchiriere garsoniera mobilata, utilata situata la etajul 4/10. In proximitate mijloace de transport, ferase, Mega Mall **270 €;**

38. **Chisinau,** Mega Mall dec., 36 mp, mobilat, utilat, Garsoniera mobilata, utilata, situata la etajul 5/10, in apropiere mijloace de transport, Mega Mall, Piata Delfinului. **290 €;** ☎0723.796.911

39. **Cismigiu** dec., mobilat, utilat, Sala Palatului renovata mobilata utilata etaj 3/7 gresie faianta parchet termopan aer conditionat libera comisionul agentiei 50% din prima lunapret negociabil. **370 €;** ☎0721.864.861 expocardinal@yahoo.com

40. **Cismigiu,** semidec., mobilat, utilat, Cismigiu, parter, garsoniera nou mobilata, incalzire electrica cu convector ghidat wi-fi, boiler pentru apa calda, masina spalat rufe, combina frigorifica, TV + wi-fi de la Orange, **350 €;** ☎0736.965.547 maryaalex1516@gmail.com

41. **Cismigiu,** semidec., 32 mp, mobilat, utilat, Kogalniceanu, Izvor, metrou 4 min, demisol, langa parc, plan secund, pretabil doar un barbat singur cu loc de munca. Nu se accepta familie sau cuplu, comision zero, o luna avans + 2 luni garantie, **170 €;** ☎0722.350.066 timeimob@gmail.com

42. **Cismigiu,** semidec., 50 mp, mobilat, utilat, va oferim spre inchiriere o garsoniera in zona ultracentrala pe strada Schitu Magureanu, in vecinatatea parcului Cismigiu, la 7 minute de metrou Izvor **270 €;** ☎0727.090.488

43. **Colentina,** Cremenita semidec., 30 mp, mobilat, utilat, Doamna Ghica SIR, bloc 2017, etaj 4/4 fara lift, mobilata si utilata, libera, privileiste spre case/ vile, avans 1+1, comision agentie 50%, vecinatati: Pipera, Lacul Tei, Obor **250 €;** ☎0721.144.036 valigeorgescu88@gmail.com

44. **Colentina,** Tei, str. Petre Antonescu dec., 34 mp, mobilat, utilat, cf. 1, 34 mp, parter/8, dec, fara balcon, mobilata, utilata, ac, tv, 1 pers. fara animale, agentie **1.400 L;** ☎0775.237.139

45. **Confort** City, dec., 40 mp, mobilat, utilat, K Imobiliare propune garsoniera imobil nou, supratata 42 mp, mobilata si utila nou, centrala termica, loc de parcare, **310 €;** ☎0724.226.342/ 021.312.59.99 cristian@k-imobiliare.ro

46. **Cotroceni,** dec., 39 mp, mobilat, utilat, AFI Cotroceni, complex Exigent Plaza etaj 1, totul nou mobilata, utilata, aer conditionat, avans 1+1 garantie, **400 €;** ☎0723.297.190 longusty@gmail.com

47. **Decebal,** 9 minute, Studio 40 mp Renovat Total 2022 dec., 40 mp, mobilat, utilat, 9 minute Decebal, Metrou Dristor, Rond Baba Novac, Piata Alba Iulia, Mall Vitan, Park Lake Inchiriez Studio 40 mp Dec, Balcon, Debara, AC, TV Smart, wifi, Renovat Total de la Placa, Mobilat Utilat 2022 **400 €;** ☎0727.321.447 andreirosu23@gmail.com

48. **Decebal,** Burebista, Alba Iulia se accepta animale dec., 47 mp, mobilat, utilat, stradal pe Burebista, etaj 7 /8, bloc mixt, 47 mp, cf. 1 sporit, dec.a, toate imbunatatirile, mobila moderna, utilata complet, libera vizite, urgent, pt. pretentiosi merita, contract ANAF, **350 €;** ☎0728.879.797

49. **Decebal, str. Voronet, dec., 45 mp, mobilat, utilat, garsoniera confort 1 dec., mobilat modern, etaj 3/4, bloc mixt anvelopat termic, 45 mp, bucatarie open space, renovata si utilata complet, toate facilitatile, acces rapid la metrou, 380 €; ☎0761.532.117 lacramioara_munteanu@yahoo.com**

50. **Dimitrie** Leonida, pet friendly, metrou. dec., 40 mp, mobilat, utilat, Garsoniera situata la max. 10 min. de metrou, parter/4, centrala proprie, mobilata si utilata complet, loc de parcare, aer conditionat. Se accepta animale de companie de talie mica. Libera, **300 €;** ☎0773.931.307

51. **Doamna** Ghica dec., 40 mp, mobilat, utilat, Va propunem spre inchiriere 2 garsoniere in bloc nou situat pe str Dobrici, in apropiere de intersectia str Domana Ghica /sos Colentina,et 2, cu centrala proprie,mobilate si utilate complet Libere. **350 €;** ☎0761.200.831 Smchristian13@yahoo.com

52. **Dorobanti** Televiziune dec., 27 mp, nemobilat, neutilat, garsoniera nemobilata, p/2, gresie, faianta, parchet, centrala termica, apometre. **1.100 L;** ☎0744.496.002

53. **Dorobanti,** ASE, particular semidec., 28 mp, mobilat, utilat, ASE, Dorobanti, garsoniera in vila, centrala proprie, termopan, parchet, gresie, complet mobilata si utilata **250 €;** ☎0768.333.103

54. **Dristor** 5 minute metrou, pe Baba Novac, dec., 34 mp, mobilat, utilat, stradal, etajul 7, vedere spate, bloc mixt, reabilitat, complet mobilat si utilat modern, gresie, faianta, parchet, termopane, usa metalica, frigider, masina spalat, libera, termen lung, agentie **330 €;** ☎0728.777.132 office@ramax.ro

55. **Dristor** 50 m metrou ultrafinisata prima Inchiriere 32 mp, mobilat, utilat, vezi video, mobilata/ utilata ultramodern, totul nou, spatii depozitare, super pozitie, balcon inchis, acces facil Mihai Bravu, Vitan, Decebal, Dudesti, Uniri, central, **450 €;** ☎0721.522.411/ 0735.576.188 enjoyresidence@gmail.com

56. **Dristor** metrou, Park Lake dec., 38 mp, mobilat, utilat, cf. 1, dec. etajul 1/10, mobilata, utilata complet, renovata recent, disponibila imediat, vecinatati Ramnicu Sarat, Ramnicu Valcea, Liviu Rebreanu, Camil Ressu, parc IOR **350 €;** ☎0741.140.993

57. **Dristor** x Ramnicu Valcea, metrou Dristor 7 min. semidec., 30 mp, mobilat, utilat, Dristor, Ramnicu Valcea, Adrian Carstea, zona secundara, linistita, Lidl la 2 min., metrou Dristor 2 la 7 min., et. 2/10, calduroasa, masina de spalat noua, mobilata si utilata, libera, avans standard, **300 €;** ☎0799.666.104

58. **Dristor,** 2 minute metrou, dec., 46 mp, mobilat, utilat, Catalina inchiriaza stradal pe Camil Ressu cf. sporit dec.a 46 mp, toate imbunatatirile, mobilata modern, utilata complet, libera clasa energetica B, etaj 1/10, bloc mixt, libera, impecabila, **300 €;** ☎0728.879.797

59. **Dristor,** 3 minute metrou, stradal pe Mihai Bravu semidec., 36 mp, mobilat, utilat, ocazie, urgent merita sunati acum, 36 mp, bloc mixt, etaj 5/10, gresie, faianta, parchet, termopane,usa metalica, aer conditionat zugravita acum, vizite urgent **330 €;** ☎0728.879.798/ 0728.879.797

60. **Dristor,** Baba Novac, 5 minute metrou si parc IOR, semidec., 31 mp, mobilat, utilat, bloc reabilitat, etajul 5/8, 1987, dec.a, 42 mp, complet mobilata si utilata modern, gresie, faianta, parchet, termopane, usa metalica, libera, termen lung, negociabil, **350 €;** ☎0788.100.999 totalimobile@yahoo.com

61. **Dristor,** Bucuresti, dec., 37 mp, mobilat, utilat, inchiriere garsoniera confort 1 sporit, dec., suprafata utila 37 mp, utilata si mobilata complet. An constructie 1990, apropae de Mc Donalds Dristor si Mall Vitan. Parter inalt P/4, Prima inchiriere. **400 €;** ☎0745.337.026 alinalunguada@gmail.com

62. **Dristor,** chiar la gura de metrou, 5 minute mall, semidec., 31 mp, mobilat, utilat, bloc reabilitat, stradal, vedere spate, complet mobilata si utilata modern, masina spalat, frigider, gresie, faianta, parchet, termopane, usa metalica, libera, termen lung, agentie, 1 luna + 1 garanti **325 €;** ☎0728.777.132 office@ramax.ro

63. **Dristor,** Fizicienilor, str. Schitului, ocazie semidec., 27 mp, mobilat, utilat, cf. 1, 27 mp, et. 3/8, sd., bloc reabilitat, maxim 2 pers., fara animale sau copii, exclus pretentiosi, agentie **1.250 L;** ☎0775.237.139

64. **Dristor,** str. Ramnicu Sarat, ocazie semidec., 32 mp, mobilat, utilat, cf.1, 32 mp, et.10, sd., mobilata, utilata, bucatarie deschisa, maxim 2 pers., eventual animalut, agentie, **1.200 L;** ☎0775.237.139

65. **Dristor-** Ramnicu Valcea semidec., 30 mp, mobilat, utilat, Va oferim spre inchiriere garsoniera cf 1 SD, libera, bloc mixt, etajul 3/8, mobilat modern, utilata. Garsoniera este renovata recent, are gresie, faianta, parchet, termopan, A/C. **330 €;** ☎0733.154.800/ 0761.086.217 baraceanu.daniela@yahoo.com

66. **Drumul** Taberei dec., 33 mp, mobilat, utilat, Bd. Timisoara intersectie cu Valea Oltului, garsoniera mobilata, centrala termica proprie, balcon inchis, aragaz, frigider, masina de spalat, parchet, termopan, usa metalica **1.200 L;** ☎0724.278.376

67. **Drumul** Taberei dec., 40 mp, mobilat, utilat, Garsoniera dec.a,etaj parter din 9,deosebit de curata, frumos amenajata. Libera, situata pe Bulevardul 1 Mai, langa Hanul Drumetului. **310 €;** ☎0736.983.700

68. **Drumul** Taberei semidec., 21 mp, mobilat, utilat, Piata Moghioros- Tip Top, gars et4/10 , mobilata si utilata complet, frigider, masina de spalat, ac, tv, termopan; usa metalica piata, metrou 2 min., tramvai 41 **230 €;** ☎0721.242.956

69. **Drumul** Taberei Bila, dec., nemobilat, garsoniera 2/8 dec. curata, g.f, nemobilata.Parchet, usa metalica, **200 €;** ☎0722.600.760

70. **Drumul** Taberei linia 41 semidec., 34 mp, mobilat, utilat, garsoniera 7/10 cocheta, renovata in totalitate aer conditionat mobilata utilata in totalitate aragaz frigider masina de spalat Tv libera zona foarte linistita acces facil tramvai 41 metrou Moghioros **270 €;** ☎0769.179.338 avantageimobiliare@gmail.com

71. **Drumul** Taberei Moghioros Park Residence semidec., 37 mp, mobilat, utilat, Contract Anaf garsoniera situata la etajul 1 amenajata lux asa cum reiese din poze dotari premium mobilata utilata complet centrala proprie libera primul chirias Facilitati tramvai 41 metrou parc **400 €;** ☎0769.179.338 avantageimobiliare@gmail.com

72. **Drumul** Taberei, dec., 42 mp, nemobilat, utilat, bd. 1 Mai, (fosta Compozitorilor), 5/10, mobilata, utilata, parchet, termopan, libera **250 €;** ☎0724.278.376

73. **Drumul** Taberei, Ideal Residence- Cartier Brancusi dec., 43.00 mp, mobilat, utilat, **370 €;** ☎0723.325.257 contact@mihaelaanton.ro

74. **Drumul** Taberei, 1 Mai, semidec., 34 mp, mobilat, utilat, Drumul Taberei, Strada 1 Mai, inchiriem garsoniera confort 1 semidec.a, mobilata complet, etaj 5/10, frigider, aragaz, masina de spalat, gresie, faianta, parchet, termopan, **250 €;** ☎0722.542.692/ 0761.532.117 aurelia_iba@yahoo.com

75. **Drumul** Taberei, 1 Mai, Drumetul, TV, AC, ocazie semidec., 32 mp, mobilat, utilat, cf. 1, 32 mp, et,5/9, sd., mobilata, utilata, biblioteca se va goli, maxim 2 pers. eventual animalut, agentie, **1.250 L;** ☎0775.237.139

76. **Drumul** Taberei, 1 Mai/ Sibiu, M. Favorit, renovat semidec., 32 mp, mobilat, utilat, cf.1, 32 mp, semidec., mobilata, utilata, ac, maxim 2 pers. fara animale, agentie, **1.500 L;** ☎0775.237.139

77. **Drumul** Taberei, 3 minute metrou Raul Doamne dec., 35 mp, mobilat, utilat, Inchiriem garsoniera cf 1 dec. parter/4 mobilata complet ,masina spalat, aragaz, frigider ,aer conditionat.Renovata recent gresie ,faianta parchet termopan grati,centrala proprie, Loc parcare **280 €;** ☎0722.542.692/ 0761.532.117 aurelia_iba@yahoo.com

78. **Drumul** Taberei, Aleea Valea Prahovei 3 min. metrou semidec., 32 mp, mobilat, utilat, cf.1, 32 mp, et. 8/9, mobilata, utilata, tv, ac, maxim 2 pers. fara animale, agentie, **1.500 L;** ☎0775.237.139

79. **Drumul** Taberei, Auchan semidec., 32 mp, mobilat, utilat, 5min. metrou Tudor Vladimirescu, etaj 1/10, garsoniera mobilata si utilata complet, boiler electric apa calda la baie, acces rapid mijloace de transport, avans 1+1. Comision agentie 50% **280 €;** ☎0727.267.448 sweethome_imob@yahoo.com

80. **Drumul** Taberei, bd. 1 Mai, semidec., 32 mp, mobilat, utilat, Dr. Taberei, 1 Mai, garsoniera cf. 1 semidec.a, et. 1/9, sup. 32 mp, balcon inchis, renovata, mobilata, utilata complet, garantie, fara: studenti, straini, animale de companie, stradala, libera, pret 320 euro, **320 €;** ☎0736.475.074

81. **Drumul** Taberei, bloc nou, centrala, metrou 10 min. dec., 40 mp, nemobilat, utilat, parter/8, zona Valea Oltului, 10 min. statia de Metrou Valea Ialomitei, centrala proprie, pat matrimonial si canapea extensibila, balcon, spatii de depozitare, posibilitate parcare, liber **300 €;** ☎0786.325.404

82. **Drumul** Taberei, Bucla, dec., 34 mp, mobilat, utilat, Drumul Taberei, Bucla, garsoniera cf. 1 dec., P/4 34 mp fara balcon, renovata, mobilata, utilata, garantie, C1 proprie fara animale companie, pret 300 euro, langa Pedagogic si la 100 metrou Raul Doamnei **300 €;** ☎0736.475.074

83. **Drumul** Taberei, Bvd 1 Mai Compozitorilor semidec., 32 mp, mobilat, utilat, Direct proprietar, renovata mobilata, utilata, ac, etaj 7/10, Drumul Taberei, Drumetului, linia 41, metrou Tudor Vladimirescu, 32 mp **270 €;** ☎0732.538.552

84. **Drumul** Taberei, Favorit, semidec., 31 mp, mobilat, utilat, Drumul Taberei, o statie de Favorit, la intersectie Str. Sibiu cu B.dul 1 Mai, etajul 5 din 10, doua lifturi, mobilata, utilata, proaspat zugravita, pat nou si saltea noua, gresie pe jos in camera, **240 €;** ☎0722.200.209 tanasecstalin54@gmail.com

85. **Drumul** Taberei, Favorit, semidec., 32 mp, mobilat, utilat, langa metrou, bloc stradal, etaj 1/9, 5 min. Afi Cotroceni, gresie, faianta, parchet, termopan, usa metalica, mobilata, utilata, libera, Acces facil STB, metrou, tramvai, **260 €;** ☎0769.179.338 petruta.tichieru@gmail.com

86. **Drumul** Taberei, Favorit, Metrou, semidec., 37 mp, mobilat, utilat, Drumul Taberei, Favorit, Metrou, garsoniera cf. 1, mobilata, utilata, etaj 7, balcon, g, f, t, masina de spalat, tv, libera, **280 €;** ☎0721.335.949

87. **Drumul** Taberei, garsoniera vis a vis Plaza Mall dec., 27 mp, mobilat, utilat, **290 €;** ☎0722.886.162 ileana@kw.ro

88. **Drumul** Taberei, Moghioros, semidec., 37 mp, mobilat, utilat, cf. 1, 6/10, bloc reabilitat, gresie, faianta, termopan, parchet, usa metalica, ac, mobilata si utilata (masina spalat, aragaz, aspirator, frigider, internet- tv), metrou 3 min. direct proprietar, **300 €;** ☎0723.542.348

89. **Drumul** Taberei, Moghioros, bloc nou dec., 38 mp, mobilat, utilat, garsoniera este situata intr-un bloc nou, mobilata si utilata complet, dispune de centrala termica proprie, etaj 5, apropae de metrou, libera. Zona adiacent Lujerului,Grozavesti, Politehnica **350 €;** ☎0792.744.201

90. **Drumul** Taberei, prima inchiriere, totul este nou 35 mp, mobilat, utilat, et. 9/10, complet mobilat si utilat ultramodern, totul este nou, electrocasnice noi si in garantie, pat matrimonial si dressing, bloc Stradal, 5 min. Auchan si parc Moghioros, 7-10 min. metrou Favorit, liber **350 €;** ☎0786.325.404

91. **Drumul** Taberei, Timisoara, Plaza Romania, Exigent Plaza Garsoniera de Inchiriat dec., 41 mp, mobilat, utilat, **449 €;** ☎0747.140.370 office@syntaximob.ro

92. **Drumul** Taberei, Valea Ialomitei langa metrou dec., 35 mp, mobilat, utilat, str. Dealul Macinului, etaj 3 din 4, langa statia de metrou si Kaufland, complet mobilata si utilata modern, pat matrimonial, spatii de depozitare. Liber, **250 €;** ☎0786.325.404

93. **Drumul** Taberei, Valea Ialomitei, la 5 min metrou dec., 40 mp, mobilat, utilat, Drumul Taberei,Valea Ialomitei, la 5 min metrou, cf 1, dec.a, etaj 4/4,40 mp, gresie, faianta, parchet, termopan, um, mobilata si utilata complet, libera, avans 1+1, agentie **250 €;** ☎0799.557.197 badea_alice00@yahoo.com

94. **Drumul** Taberei- Moghioros dec., 36 mp, mobilat, utilat, La o distanta de 1 minut pana la metrou, va oferim spre inchiriere garsoniera, cf 1 dec. libera, bloc mixt. mobilata modern, utilata P/10. Are gresie, faianta, parchet, termopan. Blocul reabilitat. **300 €;** ☎0733.154.800/ 0761.086.217 baraceanu.daniela@yahoo.com

95. **Eroili** Revolutiei, dec., 30 mp, mobilat, utilat, inchiriez garsoniera confortabila in zona Pieptanari. Garsoniera este complet mobilata si echipata cu toate cele necesare pentru un stil de viata sanatos, pozitie strategica, la 10 m de metrou, libera, **300 €;** ☎0731.551.555

96. **Foisorul** de Foc, Lirei inchiriere garsoniera dubla semidec., 40 mp, mobilat, utilat, **420 €;** ☎0747.607.626 despescu.claudia@gmail.com

97. **Gama** Residence dec., 35 mp, mobilat, utilat, Sos. Oltenitei, cf 1, toate imbunatatirile: gresie, faianta, parchet, termopan, usa metalica, videointerfon, centrala termica, balcon, aer conditionat, mobilata si utilata complet, inclusiv masina de spalat. **1.400 L;** ☎0758.041.197 Mihai.patrascu@gamainvest.ro

98. **Gara de Nord mobilat, utilat, Gars. complet mobilata si utilata, cu centrala proprie, aer conditionat, et. 2. Pret usor negociabil 250 €; ☎0723.297.115**

99. **Giurgiului** 164, 20 minute de Piata Unirii, stradal dec., 30 mp, mobilat, utilat, stradal, cf.1, 30 mp, et. 4/4, dec., mobilata, utilata, zugravita acum, centrala termica de bloc, fara lift, 1-2 fete sau cuplu, persoane civilizate, fara animale, exclus pretentiosi, ocazie, agentie, **1.000 L;** ☎0775.237.139

100. **Grozavesti,** dec., 40 mp, mobilat, utilat, Novum Residence, imobil 2020, mobilata modern, utilata complet, aer conditionat, centrala proprie, adiacent Politehnica, Splaiul Independentei, Regie, 7 minute metrou Grozavesti **420 €;** ☎021.319.78.04/ 0723.515.199 oli_daniel@yahoo.com

101. **Grozavesti,** dec., 38 mp, mobilat, utilat, Politehnica Park Residence, imobil 2018, mobilata modern, utilata complet, aer conditionat, centrala proprie, adiacent Politehnica, Splaiul Independentei, Orhideea, Regie **380 €;** ☎021.319.78.04/ 0723.515.199 oli_daniel@yahoo.com

102. **Henri** Coanda mobilat, utilat, Garsoniera de inchiriat, toate anexele, garaj, centrala termica, **500 €;** ☎0722.432.247

103. **Hills** Brauner, Theodor Pallady, Bucuresti, inchiriere garsoniera, dec., 39 mp, mobilat, utilat, **380 €;** ☎0758.900.400 office@topestates.ro

104. **Hils** Theodor Pallady prima inchiriere. dec., 38 mp, mobilat, utilat, Se inchiriereaza garsoniera in complex de blocuri noi Hils Pallady cu loc de parcare, la 2 minute de metrou. Garsoniera se afla la prima inchiriere, mobilata si utilata complet modern, **1.750 L;**

105. **Iancu** de Hunedoara, Piata Victoriei, stradal semidec., 24 mp, nemobilat, mobilat, 5 min de metrou, etj.1/8, semidec, 24 mp, bloc mixt, reabil

Imobiliare închirieri 2 CAMERE

205. **Teiul** Doamnei Sectia 7 Politie Obor, 6 min. metrou semidec., mobilat, utilat, Catalina inchiriaza cf. 1, semidec., 36 mp, 1/10, gresie, faianta, parchet, termopane, usa metalica, mobilata complet modern, utilata complet, libera, vizite urgent, sunati acum, merita, clasa energetica A, **280 €;** ☎0728.879.797/ 0728.879.797

206. **Teiul** Doamnei Sectia 7, 6 min. metrou Obor dec., mobilat, utilat, Catalina inchiriaza gars. la parter/10, 40 mp, gresie, faianta, parchet, termopane, usa metalica mobilata complet, liber, clasa energetica A, libera, bloc reabilitat, 6 minute metrou obor 1 statie cu 66, contract ANAF **280 €;** ☎0728.879.797/ 0728.879.798 lagunaimob@yahoo.com

207. **Tepes** Voda inchiriere garsoniera 1/6, centrala semidec., mobilat, utilat, Inchiriere garsoniera Tepes Voda Residence, bloc 2022, etaj1/6, semidec.a, suprafata utila 41m2,centrala proprie, contorizare individuala, aer conditional, balcon, mobilata, utilata, libera. **500 €;** ☎0731.115.056 roberto@totali.ro

208. **Timpuri** Noi semidec., 40 mp, mobilat, utilat, La 5 minute de metrou, strada Ion Minulescu, parter, garsoniera dubla, liber se poate viziona oriciand, cel mai bun pret din zona. **299 €;** ☎0753.075.109

209. **Tineretului** 2024 Prima Inchiriere Studio, Centrala dec., 40 mp, mobilat, utilat, Tineretului Park Residence la 550 metri Metrou Brancoveanu, Prima Inchiriere Studio 40 mp, Centrala Proprie Incalzire in Pardoseala, AC, mobilat, utilat complet. Loc parcare, paza 24/24, contract Anaf, **430 €;** ☎0727.321.447 andreirosu23@gmail.com

210. **Tineretului** Par, prima inchiriere, studio centrala dec., 40 mp, mobilat, utilat, Tineretului Park Residence, 550 metri metrou Constantin Brancoveanu, prima inchiriere, studio 40mp cu balcon, centrala proprie incalzire in pardoseala, ac, loc parcare, mobilat, utilat, paza, ctr. ANAF **450 €;** ☎0727.321.447 andreirosu23@gmail.com

211. **Tineretului,** Amfiteatru residence, metrou 500 m, semidec., 40 mp, mobilat, utilat, garsoniera, confort 1, semidec.a, etaj 7/10, libera, mobilata, utilata, finisata, 40 mp, bloc 2012, bucataria deschisa, centrala proprie, ac, balcon, panorama deosebita, o luna chirie+o luna garantie, **380 €;** ☎0722.568.283 grigilinca@yahoo.com

212. **Tineretului,** Metrou, Parc, dec., 34 mp, mobilat, utilat, 4/10, dec.a, 34mp utili, constructie 1982, finisata, aer conditionat, mobilata, utilata, orientare est (luminoasa), libera. **329 €;** ☎0722.216.231

213. **Tineretului,** parc, Timpuri Noi dec., 30 mp, mobilat, utilat, Caramidarii de Jos, parc, metrou, bloc mixt, etaj 6/8, 30 mpc, confort 1, balcon, dressing, amenajat modern, contorizat, libera,Fara animale de companie. **280 €;** ☎0751.208.000

214. **Tineretului,** Str. C-tin Radulescu Motru dec., 56 mp, mobilat, utilat, Studio Tineretului, transformat din apartament 2 camere. Apartament superb. Localizare extraordinara. An 1984, dec., et. 7/10, su - 56 mp, complet mobilat si utilat. **400 €;** ☎0736.333.063 florin.stanica@crsimobiliare.ro

215. **Tineretului,** Timpuri Noi metrou, dec., 45 mp, mobilat, utilat, direct proprietar, inchiriez garsoniera mobilata si utilata, et. 2, dec.a, 45 mp, foarte spatioasa situata pe str. Viorele la 1 minut de mers pe jos pana la statia de metrou Timpuri-Noi, **320 €;** ☎0726.800.278 costelmacovei6800@yahoo.com

216. **Tineretului,** Visana, dec.a. dec., 34 mp, mobilat, utilat, Tineretului/ Visana, garsoniera dec.a, mobilata, etajul 10/10, lift, bloc anvelopat, terasa refacuta, aer conditionat, mobilata, utilata, termen lung. Contract ANAF, oferta Agentie imobiliara, **300 €;** ☎0722.321.021 dragan.georgeta@regalservice.ro

217. **Tineretului-** Sincai- bloc mixt- metrou 5 min dec., 40 mp, mobilat, utilat, Etaj 4/8 dec., bloc mixt. Mobilata si utilata modern. Este spatioasa, avand o supr de 40 mp. Bloc linistit , scara curata. Este libera. Distanta pana la metrou 5 mon. Bloc stradal. **375 €;** ☎0770.805.447

218. **Tineretului-Palatul** Copiilor inchiriere garsoniera, dec., 35 mp, nemobilat, neutilat, **350 €;** ☎0747.607.626 despescu.claudia@gmail.com

219. **Titan** dec., 35 mp, mobilat, utilat, Campia Libertati Cf 1 dec.a mobilata, utilata, la 10 minute de Metrou Piata Munci. 1+1 Garantie. **330 €;** ☎0723.297.190 longusty@gmail.com

220. **Titan** 1 Decembrie 1918 Metrou dec., 24 mp, mobilat, utilat, Garsoniera situata la 5 min Metrou p/4 mobilata si utilata gresie faianta parchet termopan 24 mp fara balcon costuri mici la intretinere .Disponibila imediat **1.000 L;** ☎0767.041.218

221. **Titan** metrou Costin Georgian semidec., 32 mp, mobilat, utilat, Titan metrou Costin Georgian, garsoniera cf.1, etaj 9, renovata, mobilata,utilata modern, plata lunar si o luna garantie, **350 €;** ☎0767.922.400/ 0722.912.924 cordialimobiliare@yahoo.com

222. **Titan** Piata Minis Garsoniera semidec., 32 mp, nemobilat, neutilat, Garsoniera Titan Piata Minis, cf 1 sdec, 32 mp, renovata total, nemobilata, neutilata, gresie, faianta, termopan, usa metalica, AC. **250 €;** ☎0774.495.997 quasarimob1@gmail.com

223. **Titan,** dec., 34 mp, mobilat, utilat, complex Rasarit de Soare, zona Auchan Titan **300 €;** ☎0766.717.680 corneliaana10@gmail.com

224. **Titan,** Aleea Barajul Bicaz, 5 min metrou Costin G. semidec., 32 mp, mobilat, utilat, cf.1, 32 mp, et. 3/10, semidec., bloc reabilitat, ac, tv, 1-2 fete sau cuplu, fara animale, buletine obligatoriu, agentie, **1.500 L;** ☎0775.237.139

225. **Titan,** Auchan, dec., 28 mp, mobilat, utilat, particular, Titan, Auchan, garsoniera utilata, mobilata nou, tv frigider, masina de spalat, net, centrala termica, avans 1+1 garantie, fara animale de companie, termen inchiriere minim 6 luni **250 €;** ☎0760.016.606 pompiiul@yahoo.com

226. **Titan,** Barajul Bicaz, 6 min. M. Costin Georgian semidec., 32 mp, mobilat, utilat, cf.1, 32 mp, et.6/10, sd., mobilata, utilata, tv, maxim 2 pers. eventual animalut, agentie **1.200 L;** ☎0775.237.139

227. **Titan,** Bd. 1 Decembrie 1918, Aleea Barajul Bicaz semidec., 32 mp, mobilat, utilat, garsoniera de inchiriat, etaj 3/10, apropre de metrou Costin Georgian. Bloc din 1967, **300 €;**

228. **Titan,** Costin Georgian, dec., 32 mp, mobilat, utilat, proprietar inchiriez garsoniera confort 1 dec., chiar la gura de metrou Costin Georgian. Nu se accepta fumatori si animale de companie. Nu platesc comision, **320 €;** ☎0769.616.617 stancunelu_catalin@yahoo.com

229. **Titan,** Lotrioara 5 min. metrou, Nicolae Grigorescu semidec., mobilat, utilat, Catalina inchiriaza pozitie excelenta, vedere Parc IOR si lac, zona foarte linistita, cf. 1 sdec, gresie, faianta, parchet, termopan, usa metalica, foarte curata, mobilata si utilata complet. **250 €;** ☎0728.879.797

230. **Titan,** Lucretiu Patrascanu, loc parcare, ocazie dec., 32 mp, mobilat, utilat, 3 minute de metrou Costin Georgian, stradal, bloc reabilitat, mobilata, utilata, aragaz cu butelie (o schimba firmele imediat) sau plita electrica, maxim 3 persoane (familie), fara animale, agentie, **1.300 L;** ☎0775.237.139

231. **Titan,** Parc IOR, aleea Fuiorului, ocazie semidec., 28 mp, mobilat, utilat, cf.1, 28 mp, et. 6/10, semidec., bloc mixt reabilitat, mobilata, utilata, fara balcon, 1 pers. fara animale, nefumator, agentie, **1.300 L;** ☎0775.237.139

232. **Titan,** Park Lake Plaza, piata Ramnicu Sarat, semidec., 37 mp, mobilat, utilat, garsoniera etaj 4 din 10, dotari si finisaje de exceptie, electrocasnice si mobilier noi, situata la 50 m de mall- Park Lake Plaza, metrou Tineretului, 5 minute, garantie 1+1, Fara comision **360 €;** ☎0723.058.407

233. Titan, Piata Minis, 36 mp, mobilat, utilat, garsoniera confort 1, utilat si mobilat, balcon, masina de spalat, tv si internet, situata in apropiere de mijloacele de transport in comun, scoala si gradinita, Piata Minis **1.200 L;** ☎0763.651.612/ 0727.291.221 georgiana_imob@yahoo.com

234. **Titan,** Policlinica, garsoniera inchiriere semidec., 32 mp, mobilat, utilat, la 8-10 minute de metrou Titan, langa parcul Titanii, zona verde, garsoniera, confort 1, etaj 7/10, renovata, mobilata si utilata complet, ac, modern, bloc reabilitat termic, scara curata, 2 lifturi **280 €;** ☎0733.044.670 unoimobiliare@yahoo.com

235. **Titan,** Postavarului, semidec., 19 mp, mobilat, utilat, 19 mp, et. 5/10, mobilata, utilata, maxim 2 pers., eventual animalut, **1.150 L;** ☎0775.237.139

236. **Titan,** Postavarului, Codrii Neamtului semidec., 17 mp, mobilat, utilat, Str. Soldat Tudor Ion, garsoniera situata la etajul 7/10, semidec.a, bloc izolat termic, gresie, faianta, parchet, termopan, mobilata si utilata, aer conditionat, curat, termen lung. **250 €;** ☎0753.095.601 office@credoamg.ro

237. **Titan,** Postavarului, str. Tudor Ion, contract ANAF semidec., 20 mp, mobilat, utilat, 20 mp, et. 9/10, mobilata, utilata, tv, ac cu convector, boiler, aeroterma, microunde, familie de angajati, eventual copii, fara animale. Garantia este de 1.650 Lei **1.100 L;** ☎0775.237.139

238. **Titan,** Postavarului, str. Tudor Ion, renovata semidec., 20 mp, mobilat, utilat, 20 mp, et.5/10, sd., mobilata, utilata, tv, renovata, bloc reabilitat, maxim 2 pers. fara animale, agentie **1.200 L;** ☎0775.237.139

239. **Titan,** Prisaca Dornei, Policlinica Titan semidec., 39 mp, mobilat, utilat, inchiriez garsoniera, etaj 6 , complet mobilata si utilata, masina de spalat, aragaz, frigider, tv, ac. Apropre de parcul Titanii si IOR. Distanta pana la metrou N Grigorescu sau Titan 12 minute **1.500 L;** ☎0766.847.844 mircea.dobre@icloud.com

240. **Titan,** sector 3, dec., 36 mp, mobilat, utilat, proprietar, inchiriez garsoniera langa metrou si parc IOR, **450 €;** ☎0757.544.586 viorela.dumitrana@yahoo.com

241. **Turda,** cocheta, moderna, vedere panoramica, semidec., 33 mp, mobilat, utilat, Turda, cocheta, moderna. Pozitie excelenta. Va oferim de inchiriat o garsoniera, renovata si mobilata complet, cocheta, moderna, semidec.a, suprafata 33 mp, etajul 5, foarte luminosa, **360 €;** ☎0771.782.990 broker.imobiliar@yahoo.com

242. **Turda,** pozitie excelenta, vedere panoramica semidec., 33 mp, mobilat partial, neutilat, pret 200 euro/ luna cu contact de inchiriere inregistrat pe o perioada de 3 ani. Chiriasul va amenaja si mobila garsoniera dupa propriul gust **200 €;** ☎0771.782.990 broker.imobiliar@yahoo.com

243. **Unirij,** dec., 40 mp, mobilat, utilat, Mall Vitan, mobilata modern, utilata complet, pozitie deosebita, aer conditionat, adiacent Nerva Traian, Timpuri Noi, 10 minute metrou Mihai Bravu **330 €;** ☎0231.319.78.04/ 0723.515.199 oli_daniel@yahoo.com

244. **Unirij,** dec., 40 mp, mobilat, utilat, Piata Alba Iulia, imobil 2018, mobilata modern, utilata complet, aer conditionat, centrala proprie, adiacent Calea Calarasilor, Decebal, Mall Vitan **400 €;** ☎0231.319.78.04/ 0723.515.199 oli_daniel@yahoo.com

245. **Unirij,** Alba Iulia, mobilat, utilat, Moise Nicoara, garsoniera, mobilata, utilata, 6/10, imbunatatiri, curata, 1+1, **1.300 L;** ☎0766.862.569

246. **Unirij,** Piata Alba Iulia, Decebal, semistradal semidec., 20 mp, mobilat, utilat, CEC Bank, 6/10, cf. 2, semidec., 20 mp, fara balcon, bloc reabilitat termic, renovata recent, mobilata modern, utilata, libera, usi int. si instal. noi, g, f, p, t, usa metalica, zona linistita, contract la Anaf, av. 1+1, **1.200 L;** ☎0724.336.834

247. **Unirij,** Piata Alba Iulia, inchiriere studio dublu, 51 mp, mobilat, utilat, Double studio. In calitate de proprietar, va oferim spre inchiriere un studio dublu, situat pe Bulevardul Unirii nr. 72, zona Piata Alba-Iulia, **650 €;** ☎0722.200.926 residential@romconsulting.com

248. **Universitate** mobilat, utilat, Inchiriez garsoniere si apartamente in Centrul Bucurestiului. Pretabil si pentru regim hotelier. **500 €;** ☎0740.545.567

249. **Universitate** ultracentral garsoniera moderna semidec., 31 mp, mobilat, utilat, super oferta, garsoniera renovata, mobila Ikea, confort 1 utilata complet, etaj 3/ 6, incalzire cu centrala proprie pe gaz, aer conditionat, masina de spalat, plita, cuptor cu microunde cablu, net. Poz **300 €;** ☎0762.079.095/ 0725.691.900

250. **Universitate,** semidec., 32 mp, mobilat, utilat, bloc consolidat, etaj 7, liber, centrala proprie, cablu, internet, interfon, aer conditionat, terasa, **390 €;** ☎0769.437.567

251. **Universitate,** descopera luxul si confortul urban la The Corner Armeneasca semidec., 43 mp, nemobilat, neutilat, **650 €;** ☎0231.630.16.30 sorin@sorinraducu.ro

252. **Vatra** Luminoasa 5 min. metrou Muncii sau Iancului, semidec., 46 mp, mobilat, utilat, parter /10, cf. 1 semidec., cu imbunatatiri, zugravita accesa mobila noua, utilata complet libera, clasa en. A, vizite urgent, sunati acum, merita, **300 €;** ☎0728.879.797 lagunaimob@yahoo.com

253. **Vatra** Luminoasa, Piata Muncii, Parcul National, inchiriere garsoniera, semidec., 30 mp, **1.500 L;** ☎0743.174.433 officetnv@gmail.com

254. **Vitan** semidec., 31 mp, mobilat, utilat, Auchan Vitan, 1982, nou renovata, proprietar, 8/10, 10 min metrou Dristor, 1 min statii STB si piata, complet utilata, mobilier nou, bloc linistit, planul 2, zona verde, gradinite, scoli si locuri de joaca in vecinatate **300 €;** ☎0736.207.849

255. **Vitan** Mall dec., 45 mp, mobilat, utilat, Garsoniera de inchiriat renovata total, mobilata, utilata nou, la 100 ml de Vian Mall, situata la etajul 1/8, libera. **375 €;** ☎0767.377.376/ 0785.225.855 visanescumarian@gmail.com

256. **Vitan** Mall dec., 42 mp, mobilat, utilat, proprietar, inchiriez garsoniera dec.a, Banul Udrea, la 8 min de mers pana la metrou Mihai Bravu, 42 mp, bloc 1992, etaj 2 din 8, bloc reabilitat termic. Garsoniera va fi disponibila din jurul datei de 1 mai. Pret 340 euro + 1 luna garantie. Nu colaborez cu agentii **340 €;** ☎0736.366.500 sarbulx@yahoo.com

257. **Vitan** Mall Studio 44 mp dec., 44 mp, mobilat, utilat, Prima inchiriere, renovat 2024. Mall Vitan 6 min. Metrou Mihai Bravu, Proprietar, Prima Inchiriere Studio 44 mp, renovat total de la placa, instant, AC, Smart TV, masina spalat cu uscator, Mobilat Utilat Tot Nou Nelucrat, et. 8/9, Parcare, **450 €;** ☎0727.321.447 andreirosu23@gmail.com

258. **Vitan** Mall. semidec., 42 mp, mobilat, utilat, Garsoniera pe Strada Braila, etaj 2/8, mobilat si utilat gresie, faianta, termopan si Internet, interfon eficient pe electrocasnice clasa 3 A +, recent anvelopat, modernizat fata de poze de acum, tramvai, metrou apropre magazine Mall Vitan 100 m, Lidl, Auchan, Mega Image, verdeata, parcare la liber o experienta alta si plata. Accept colaborare agentii. 345 E/luna negociabil, 1+1 luna Iulian. Libera din 20 aprilie 2024, **345 €;** ☎0750.871.938 nicolae75popescu@yahoo.com

259. **Vitan** zona Mall Vitan, Mihai Bravu dec., 44 mp, mobilat, utilat, Proprietar ofer spre inchiriere garsoniera, 44 mp, etaj 5/8, recent renovata, libera, cu contract ANAF, in zona Mall Vitan-Mihai Bravu. Se percepe garantie-chirie. telefon **2.000 L;** ☎0720.731.479/ 0729.619.126 irimia_cristina26@yahoo.com

260. Vitan, Splaiul Unirii, Confort City, dec., 40 mp, mobilat, utilat, Garsoniera confort 1, dec., mobilat fantezie, etaj 4/8, frigider, aragaz, masina de spalat, gresie, faianta, pachet, termopan. Loc de parcare, centrala proprie, 230 €; ☎0761.532.117 lacramioara_munteanu@yahoo.com

Apartamente 2 camere

1. **1 Decembrie** 1918 Titan, apartament 2 camere. semidec., 55 mp, mobilat, utilat, Apartament 2 camere semidec. langa metrou 1 Decembrie 1918, etaj 1, mobilat si utilat complet, igienizat, mobilier nou. Chirie 380 euro si garantie 190 euro. Fara animale de companie, **380 €;** ☎0765.942.499 dragos.popescu@fpcimobiliare.ro

2. **1 Decembrie,** Auchan Titan, proprietar, semidec., 54 mp, mobilat, utilat, cf. 1 semidec., etaj 7/10, balcon inchis, mobilat si utilat complet, cu imbunatatiri, parchet partial, termopan, gresie, faianta, ac. Bloc civilizat, reabilitat, camere supraveghere. Metrou 1 Decembrie **360 €;** ☎0723.209.404 relisabeta2003@yahoo.com

3. **1 Mai** Apartament 2 camere, terasa si garaj subteran! dec., 66 mp, mobilat, utilat, **750 €;** ☎0721.825.886 delia.visan@kw.ro

4. **1 Mai,** semidec., mobilat, utilat, Ion Mihalache, Piata Domenii, bloc Dioda, etaj 1, vedere pe spate, renovat, finisaje de calitate superioara, apartament si bloc izolat termic. Mobilat si utilat complet, disponibil 15.04.24, **400 €;** ☎0726.750.593 daniela0382@gmail.com

5. **1 Mai,** Domenii, dec., 55 mp, mobilat, utilat, inchiriere apartament 2 camere dec. situat la 3 minute de Metrou 1 Mai, constructie 2015, centrala proprie noua, aer conditionat, 2 balcoane, mobilat si utilat, zugravit recent, etaj 2/3, **470 €;** ☎0720.302.537 traian.ciubuc@gmail.com

6. **1 Mai,** Grivita, dec., 60 mp, mobilat, utilat, inchiriere ap. 2 camere, complet mobilat si utilat, et. 1/P+2+M, zona linistita. Se doreste inchiriere pe termen lung, chiriasi nefumatori si fara animale de companie. Prima inchiriere, **470 €;** ☎0766.481.491 hbtimobiliare@gmail.com

7. **1 Mai/** Turda - Arcul de Triumf dec., 52 mp, nemobilat, utilat partial, Apartament 2 camere dec. situat pe Maresal Averescu la parter. Zona 1Mai/Turda - Arcul de Triumf. Bloc reabilitat termic, clasa energetica A, confort 1 , suprafata utila 52 mp, suprafata construita desfasurata 72, renovat, nemobilat. Dotarile includ: aer conditionat, usa metalica, gresie, faianta, parchet din lemn masiv, geamuri termopan, frigider, apometre, repartitoare. **530 €;** ☎0726.301.229 oana_tereza@yahoo.co.uk

8. **13 Septembrie,** Drumul Sarii, 2/4, mobilat nou ! dec., 54.00 mp, mobilat, utilat, **450 €;** ☎0723.325.257 contact@mihaelaanton.ro

9. **13 Septembrie,** Ela Cotroceni, dec., 60 mp, mobilat, utilat, 2 camere premium, dec.e, et. 4/11, 60 mp, terasa mare, prima inchiriere, posibilitate loc parcare subteran, metrou, magazine, bloc nou 2023, incalzire in pardoseala, liber imediat, **699 €;** ☎0720.451.235

10. **13 Septembrie,** Ela Cotroceni, dec., 60 mp, mobilat, utilat, 2 camere premium, dec.e, et. 4/11, posibilitate loc de parcare subteran, 60 mp, terasa mare, prima inchiriere, metrou, magazine, bloc nou 2023, incalzire in pardoseala, liber imediat, **699 €;** ☎0720.451.235

11. **13 Septembrie,** Marriot, Panduri, Cotroceni, dec., 55 mp, mobilat, utilat, proprietar, inchiriez apartament 2 camere, recent renovat, centrala termica, dec., mobilat modern, bucataria utilata. Zona linistita si curata **550 €;** ☎0725.094.934

12. **13 Septembrie,** Panduri semidec., 65 mp, mobilat, utilat, Excelent ap. 2 camere, complet mobilat si utilat, confort 1, et. 5/8, gresie, faianta, termopan, bloc linistit cu 1 scara, costuri intretinere mici **400 €;** ☎0751.245.196 inchiriereimihai@gmail.com

13. **Address** Residence, 10 min Unirii, str. Nasaud semidec., 58 mp, mobilat, utilat, Prima inchiriere central Address Residence, mobilat/ utilat nou, bloc 2024, gresie, faianta, parchet, termopan, usa met, aragaz, cuptor, hota, frigider, masina de spalat, LCD, energetic clasa A **500 €;** ☎0721.263.460

14. **Alba** Iulia Bd Unirii, 2 camere 76 mp refact total dec., 76 mp, mobilat, utilat, Piata Alba Iulia, Bd Unirii, Boiler, AC, masina spalat vase, ctr. ANAF. Inchiriez apartament 2 camere Decomandat, 76 mp, 2 balcoane, Bloc 2003, et 6/8, Refacut Total de la Placa, mobilat, utilat complet, parcare la liber **700 €;** ☎0727.321.447 andreirosu23@gmail.com

15. **Alba** Iulia Burebista 2 camere refacut total boiler dec., 70 mp, mobilat, utilat, Piata Alba Iulia, Burebista, boiler, masina de spalat vase, AC, contract ANAF. Inchiriez 2 camere decomadat lux 70 mp, cu balcon, bloc 2003, et. 4/8, refacut total de la placa, mobilat, utilat complet **700 €;** ☎0727.321.447 andreirosu23@gmail.com

16. **Alba** Iulia, Unirii, firma, locuit dec., 60 mp, nemobilat, neutilat, bd. Unirii, Naturalia, 2 camere, etajul 2/8, dec., 2 balcoane, nemobilat, liber, vedere spate, pentru firma sau locuit, termen lung, **450 €;** ☎0753.095.601 office@credoamg.ro

17. **Aparatorii** Patriei 10-12min Metrou aer parcare neg semidec., 50 mp, mobilat, utilat, aer parcare negociabil Apartament la 10-12min de metrou Aparatorii Patriei. In supermarket-uri, farmacii, spital, gradinite, scoli, crese, frizerie, shaormerie, braserie. **430 €;** ☎0765.712.541

18. **Aparatorii** Patriei, la 300 m de metrou, semidec., 56 mp, mobilat, utilat, inchiriez apartament 2 camere, semidec. la 300 de m de metrou Aparatorii Patriei. Apartamentul este situat langa facultatea Spiru Haret, cu vedere pe spate, intr-o zona foarte linistita, etaj 4 din 8. Nu colaborez cu agentii imobiliare **1.900 L;** ☎0766.522.814 amalia_alina_andrei@yahoo.com

19. **Armeneasca,** inchiriere 2 camere, dec., stil baroc dec., 75 mp, mobilat, utilat, **750 €;** ☎0769.083.600 dragos.alexandrescu@kw.ro

20. **Asmita** Gardens, 2 camere 90 mp, Centrala, Parcare dec., 90 mp, mobilat, utilat, Asmita Gardens 2015, Centrala Proprie, 2 AC, Parcare 50 eur. Inchiriez apartament 2 camere, 90 mp cu 2 terase, renovat, Tv recomandat, contorizat, mobilat, utilat complet, spatii depozitare multiple, et 7/24 **600 €;** ☎0727.321.447 andreirosu23@gmail.com

21. **Aviatiei,** Baneasa, Herastrau, garaj, dec., 56 mp, mobilat, utilat, bloc 2011, centrala proprie, balcon spatios, mobilat si utilat, aer conditionat, tv, masina spalat vase, rufe, multiple spatii depozitare, la 5 min. de Parc Herastrau, **650 €;** ☎0730.941.521

22. **Aviatiei,** North Area Lake View 2014, 2 camere 67mp dec., 67 mp, mobilat, utilat, North Area Lake View 2014, One Herastrau Plaza, Aviatiei, Aurel Vlaicu, paza. Inchiriez 2 camere 67 mp, terasa, centrala proprie, masina spalat vase, 2 AC, 2TV Smart, mobilat, utilat, nou, etaj 1/10. **750 €;** ☎0727.321.447 andreirosu23@gmail.com

23. **Aviatiei,** Pipera, comision 0%, dec., 43 mp, mobilat, utilat, apartament 2 camere superb totul nou cu parcare subterana, mobilat si utilat, terasa generoasa, spatii depozitare, exclusivist, centrala proprie, aparate aer conditional, luminos, Comision 0% chirias **700 €;** ☎0724.093.500 office@zoomcity.ro

24. **Aviatiei,** Pipera, Promenada, metrou Vlaicu, Nusco dec., 60 mp, mobilat, utilat, Agentie imobiliara, comision 2%. Inchiriere 2 camere, dec., 27/, bloc 2022, Complex Nusco, CT, incalzire in pardoseala, bucatarie separata, terasa, loc parcare subteran, 2 ac, mobilat+utilat modern, **800 €;** ☎0723.627.531 andrea@totali.ro

25. **Baba** Novac inchiriez ap. 2 cam. nemobilat stradal dec., 50 mp, nemobilat, neutilat, inchiriez ap. 2 cam nemobilat, Baba Novac, **360 €;** ☎0785.724.684 lixdora55@gmail.com

26. **Baneasa** Sisesti apartament 2 camere, 57 mp parcare dec., 57 mp, mobilat, utilat, Baneasa-Sisesti, apartament cu 2 camere, dec., mobilat si utilat, 52 mp + 5 mp balcon, aer conditionat, centrala proprie, parcare supraterana, imobil 2019, **550 €;** ☎0747.246.041 alfadiimob@gmail.com

27. **Baneasa** ZOO imobil 2010 semidec., 65 mp, mobilat, utilat, **590 €;** ☎0744.671.789 office.mihaelaenache@gmail.com

28. **Baneasa,** semidec., 68 mp, mobilat, utilat, apartament 2 cam. George Bibescu, semidec., 68 mp suprafata totala, bloc-vila, et. 5, loc parcare, 500 EUR. Fara intermediari, **500 €;** ☎0722.304.707 adrian.mavris@yahoo.com

29. **Baneasa,** dec., 52 mp, mobilat, utilat, Super oferta. Din 01.05.2024. Apartament de doua camere dec. si renovat, mobilat, cu vedere spre est, zona este linistita si foarte apropre de utilitati, etaj 3/4. Totul este nou si de calitate. Direct de la proprietar. Doresc doar: nefumatori si fara animale de companie, durata minima un an, **550 €;** ☎0784.770.762 george1963vch@gmail.com

30. **Baneasa,** Automatizarii, semidec., 50 mp, mobilat, utilat, K Imobiliare propune de inchiriat bloc constructie 2014, etaj 2, apartament 2 camere 50 mp, semidec., baie + grup sanitar de serviciu, mobilat si utilat, centrala termica proprie, **550 €;** ☎0724.226.342/ 021.312.59.99 cristian@k-imobiliare.ro

31. **Baneasa,** Horia Macelariu dec., 51 mp, mobilat, utilat, apartament 2 camere, parter/ P+4, imobil reabilitat termic, 48 mp utili+ 1 balcon 3 mp, 1 baie, parchet laminat, gresie, faianta, termopan, AC, mobilat si utilat complet, modern, termoficare. **600 €;** ☎0723.334.024 bbadrian@gmail.com

32. **Baneasa,** Horia Macelariu, Herastrau, Comision 0 % dec., 51.00 mp, mobilat, utilat, **450 €;** ☎0723.325.257 contact@mihaelaanton.ro

33. **Barbu** Vacarescu dec., mobilat, utilat, 1/8, studio, mobilat si utilat total, modern, g, f, p, t, um, ac, metrou Stefan cel Mare 1 minut, reabilitat termic,liber 1 Martie **450 €;** ☎0720.663.399 siadconcept@gmail.com

34. **Barbu** Vacarescu, dec., 64 mp, mobilat, utilat, 2 camere, 6/8, constructie 92, gresie, faianta, parchet, termopan, usa metalica, aer conditionat, masina spalat, spatii depozitare, metrou 1 min., **450 €;** ☎0720.663.399 siadconcept@gmail.com

35. **Barbu** Vacarescu, Aviatiei Tower, dec., 78 mp, mobilat, utilat, apartament 2 camere+ 1 birou, etaj 9/S+P+11, 66 mp+ 1 terasa de 12 mp, 1 balc, loc de parcare, mobilat si utilat, incalzire in pardoseala, bucatarie mobilata si echipata, dressing incapator, **900 €;** ☎0724.299.311 mariuseurobest@gmail.com

36. **Batistei** cu vedere Intercontinental semidec., 45 mp, utilat, inchiriez ap. 2 camere deosebit, et. 4/8, an 1960. Colaborez cu agentiile imobilare. ☎0744.306.966 tiberiupostol80@gmail.com

37. **Bd.** Nicolae Grigorescu, apartament 2 camere bloc nou, parcare si centrala. semidec., 50 mp, mobilat, utilat, **370 €;** ☎0774.429.021 smart2investestate@gmail.com

38. **Bdul** Maresal Averescu, Ion Mihalache Inchiriere 2 camere dec., 50 mp, mobilat, utilat, **440 €;** ☎0743.335.911 madalina.tupea@goldmcbimobiliare.ro

39. **Berceni** - Grand Arena dec., 50 mp, mobilat, utilat, apartament 2 camere, dec., 50 mp, parter/3, balcon, 2019, stare buna, mobilat, utilat, centrala termica, aparat ac, contorizare individuala, 2 locuri parcare, zona linistita, acces rapid STB, 1+1 **450 €;** ☎0747.069.035

40. **Berceni** Metrou IMGB- Pasarela -str Solstitiului dec., 60 mp, mobilat, utilat, Proprietar inchiriez ap.2 cam la 8 minute de pasarela metrou IMGB, in bloc din 2022, et.1/3 complet utilat si mobilat LUX- totul nou!, **2.150 L;** ☎0724.396.201 mariuss_n@yahoo.com

41. **Berceni,** semidec., 74 mp, mobilat, utilat, apartamentul cu doua camere este situat intr-un imobil recent construit, in apropierea complexului comercial Grand Arena Mall, in sectorul 4 al Bucurestiului, in zona bd. Constantin Brancoveanu, **80.000 €;** ☎0764.384.074 petre.andreea.violeta@gmail.com

42. **Berceni,** dec., 50 mp, mobilat, utilat, Soseaua Giurgiului, bloc reabilitat termic, mobilat, utilat, pozitie deosebita, adiacent Mega Image, Piata Progresul, metrou Eroii Revolutiei, **320 €;** ☎021.319.78.04/ 0724.257.295 oli_daniel@yahoo.com

43. **Berceni,** Aparatorii Patriei, 4 minute de metrou dec., 50 mp, mobilat, utilat, str. Panselelor, cf.1, 50 mp, et. 7/8, dec., mobilat, utilat, tv, maxim 4 pers. (familie), eventual pisoi, agentie, **1.500 L;** ☎0775.237.139

44. **Berceni,** Emil Racovita, metrou Aparatorii Patriei semidec., 38 mp, mobilat, utilat, 38 mp, et.3/10, sd., bucatarie deschisa, mobilat, utilat, zugravit, prima inchiriere, maxim 3 pers., eventual animalut, agentie, **1.400 L;** ☎0775.237.139

45. **Berceni,** IMGB, Drumul Fermei 111A, studio semi-mobilat, parter inalt. semidec., 49 mp, mobilat partial, utilat, **330 €;** ☎031.630.14.52 contact@alexandrucordea.ro

46. **Berceni,** Metrou Dimitrie Leonida, str. Macesului dec., 56 mp, mobilat, utilat, apartament de inchiriat Berceni, Aparatorii Patriei la 400 m de Metrou Dimitrie Leonida situat la etajul 1/5, avand 56 mp, centrala proprie, aragaz, frigider, masina de spalat rufe, pat, canapea, liber, **360 €;** ☎0767.377.376/ 0785.225.855 visanescumarian@gmail.com

47. **Berceni,** Piata Resita, Aleea Calinesti, ocazie dec., 50 mp, mobilat, utilat, cf.1, 50 mp, et.1/4, dec., bloc reabilitat, mobilat, utilat, tv, maxim 4 pers., familie, eventual animalut, agentie **1.500 L;** ☎0775.237.139

48. **Berceni,** Popesti Leordeni apartament semidec., 50 mp, mobilat, utilat, La 12 minute de metrou Berceni, apartament in bloc nou, centrala proprie, etaj 3, loc parcare, mobilat si utilat, internet, 2 balcoane, liber. **350 €;** ☎0733.044.670 Unoimobiliare@yahoo.com

49. **Berceni,** Soseaua Giurgiului, Drumul Gazarului mobilat, utilat, 2 camere cf. 1, mobilat, utilat, 4/8, imbunatatiri, 1+1 **299 €;** ☎0766.862.569

50. **Berceni,** Sun Plaza, Delta Vacaresti, semidec., 55 mp, mobilat, utilat, are imbunatatiri: gresie, faianta, termopan si parchet. Disponibil imediat. Se cauta o familie fara copii si fara animale de companie. **400 €;** ☎0753.613.458 Godalex409@gmail.com

51. **Berceni,** Sun Plaza, Lidl, dec., 56 mp, mobilat, utilat, Berceni, Cercetatorilor, Lidl, piata Sudului, metrou, etaj 2/4, dec., Sun Plaza, Lunca Barzesti, Parc Vacaresti, mobilat, centrala proprie, parchet, usa metalica, balcon, geam la baie, aer conditionat, **350 €;** ☎0722.217.638 viofull@yahoo.com

52. Berceni, Vitan, Barzesti, semidec., 53 mp, nemobilat, neutilat, 2 camere confort 1, semidec., etaj 2/10, cadastru intabulat, liber, gresie, faianta, parchet, termopan, centrala proprie 350 €; ☎0749.117.424

53. **Bragadiru,** Leroy Merlin, loc parcare subterana semidec., 42 mp, mobilat, utilat, 2 camere semidec. et 3/8, mobilate utilate modern, finisaje de lux, ac, balcon mare, vedere fata. Prima inchiriere. Urgent. Loc de parcare subteran **350 €;** ☎0722.828.609 imobiliare.az@gmail.com

54. **Bragadiru,** Sos. Alexandriei, Rond Cristalului dec., 62 mp, mobilat, utilat, Bragadiru, Rond Cristalului, etaj 2/5, dec., bloc nou 2022, lift, parcare, mobilat si utilat nou, aer conditionat, centrala termica, mijloace de transport, **400 €;** ☎0753.095.601 office@credoamg.ro

55. **Brancoveanu,** metrou Piata Sudului, semidec., 40 mp, mobilat, utilat, Parcul Tineretului, Sun Plaza, apartament de 2 camere de inchiriat situat la etajul 3/10, mobilat, utilat modern cu pat, coltar extensibil, dressing, masina de spalat, frigider, aragaz, Ac, cuptor cu microunde, liber, **350 €;** ☎0767.377.376/ 0785.225.855 visanescumarian@gmail.com

56. **Brancoveanu,** str. Izvorul Oltului dec., 45 mp, nemobilat, utilat, Inchiriere apartament 2 camere, strada Izvorul Oltului, dec., cf. I, suprafata de 45 mp, bloc 1975 **300 €;** ☎0729.332.360 lucian.pascu@yahoo.com

57. **Bucur** Obor Metrou, Primarie semidec., 52 mp, mobilat, utilat, Bucur Obor - Aleea Av

Imobiliare închirieri 2 CAMERE

159. **Ilfov** Apartament 2 camere de inchiriat dec., 60 mp, mobilat, utilat, Cortina North Apartament 2 camere de inchiriat in complex rezidential. Are o suprafata de 60 mp util, dispoune de centrala proprie, finisaje premium si un loc de parcare subteran. **800 €;** ☎0770.437.630 agentie10@mauwis.ro

160. **Ion** Mihalache semidec., 50 mp, mobilat, utilat, Ion Mihalache, 3/8, confort 1, mobilat si utilat, fara animale de companie, aer conditionat, repartitoare, bloc reabilitat, zona linistita, 1+1 garantie, contract minim 12 luni **1.800 L;** ☎0769.088.538

161. **Ion** Mihalache (1 Mai), Chibrit, Domenii, semidec., 48 mp, mobilat, utilat, se ofera spre inchiriere un apartament de 2 camere semidec., complet mobilat si utilat, pe Bd. Ion Mihalache nr. 158, la circa 10 minute de mers pe jos de statia de metrou 1 Mai. Sunt acceptate maximum 2 persoane, eventual o familie cu 1 copil, dar fara animale de companie. Agentie. **430 €;** ☎0764.005.004

162. **Ion** Mihalache, Ciuperca, Expo Business Park semidec., 50 mp, mobilat, utilat, proprietar, inchiriez ap. 2 cam. bd. Ion Mihalache Ciuperca, bloc reabilitat, etaj 5/7, semidec, mobilat, renovat, utilat, masina de spalat, tv, internet, ac, figider, aragaz, 2 debarale, balcon, liber **430 €;** ☎0774.536.239

163. **Iuliu** Maniu, Militari, Pacii dec., 38 mp, mobilat, utilat, inchiriez studio in zona Pacii, pe str. Piscul Crasani, cu o suprafata utila de 38 mp, mobilat si utilat complet, bloc nou, 2018, centrala proprie, etaj 1/4, pret negociabil, **389 €;** ☎0724.597.950 sapphiresmartinvestagency@gmail.com

164. **Iuliu** Maniu, Politehnica, dec., 60 mp, mobilat, utilat, inchiriez apartament cu 2 camere dec., situat pe str. Baia de Aries, zona Politehnica, la 10 minute fata de statia de metrou Politehnica, cu o suprafata de 60 mp, mobilat si utilat complet, **439 €;** ☎0724.597.950 sapphiresmartinvestagency@gmail.com

165. **Izvor,** Natiunile Unite inchiriez 2 camere 5/6 680E semidec., 50 mp, mobilat, utilat, Ag. imobiliara, comision 50% din chiria unei luni, Izvor-Brutus, semidec., centrala de bloc, mobilat/utilat modern, 2 ap. de aer conditionat, balcon generos, cabina de dus, lift. Fara animale de companie, **680 €;** ☎0724.321.698 elvira@totali.ro

166. **Lacul** Tei - str Vidin - Parcul Circului Apartament 2 camere semidec., 55 mp, mobilat, utilat, **350 €;** ☎0774.429.021 smart2investestate@gmail.com

167. **Lacul** Tei, deosebit, proprietar, parcare, contract dec., 55 mp, mobilat, utilat, Proprietar, 2 cam. dec.e, 7/10, confort 1, foarte ingrijit contorizat complet, aer conditionat, mobilat si utilat modern, TV Smart 4K, frigider, aragaz, masina spalat rufe, m. spalat vase. Contract. Loc parcare, **390 €;** ☎0726.119.515 catalinmatei23@gmail.com

168. **Lacul** Tei, Grigore Moisil, dec., 50 mp, mobilat, utilat, inchiriez apartament 2 camere mobilat si utilat, aer conditionat, bloc reabilitat termic, situat in zona Lacul Tei, sector 2, biler, disponibil imediat, apartamentul se inchiriaza pe termen lung, **330 €;** ☎0727.291.221/ 0763.651.612 georgiana_imob@yahoo.com

169. **Lacul** Tei, Parcul Circului, Lidl,Mega Image dec., 56 mp, mobilat, utilat, semistradal, 4/10,cf1, dec, 56mp, vedere pe spate, liniste, bloc reabilitat termic, mobilat si utilat complet,liber, balcon spatios gresiat, curat, g+f+p+1,usa metalica, aer conditional, contract la Anaf,av 1+1. **1.800 L;** ☎0770.956.572

170. **Lacul** Tei, Teiul Doamnei semidec., 44 mp, mobilat, utilat, apartament 2 camere Lacul Tei, Teiul Doamnei. Localizare extraordinara, et. 4/8, an 1976, su- 44 mp, balcon inchis, complet mobilat si utilat **350 €;** ☎0736.333.063 florin.stanica@crsimobiliare.ro

171. **Lujerului,** pet friendly, 3 min metrou 70 mp, mobilat, utilat, Ap situat la 3 min de metrou, etaj 3/4, bloc 2008, centrala proprie, mobilat si utilat complet, canapea extensibila noua, masina de spalat noua, pet firendly. Negociabil **549 €;** ☎0773.931.307

172. **Magurele,** prima inchiriere, 2 camere mobilat nou! dec., 50 mp, mobilat, utilat, va oferim spre inchiriere un apartament situat la parterul unui imobil recent finalizat. Imobilul este situat in orasul Magurele, pe strada Marasesti si este conectat la toate utilitatile orasului, **400 €;** ☎0752.413.105 cristian@proestate.ro

173. **Mamaia** Sat, strada D7 nr. 34, semidec., 48 mp, mobilat, utilat, apartamentul se incadreaza pe minim 12 luni. Garantia este de 4000 Ron, cheltuielile gaz, curent, internet intretinere se vor plati separat pe fiecare luna, **2.000 L;** ☎0720.889.213 gh@rom-bel.eu

174. **Marriott,** semidec., 60 mp, mobilat, utilat, Calea 13 Septembrie, Marriott, apartament 2 camere, utilat, videointerton, AC, bloc cu supraveghere video ,panorama spre hotel Marriott si catedrala. Nu accept animale de companie, **480 €;** ☎0728.074.120 avramrazvan@yahoo.com

175. **Metrou** N. Grigorescu, proprietar, 2camere, mobilat dec., mobilat, utilat, Proprietar, 2 camere, 1min metrou N.Grigorescu, parter/8, mobilat si utilat complet, dec., ms, frigider, cuptor el, hota, microunde, aparat cafea, Smart TV, 1luna+1luna, loc parcare cu plata. **430 €;** ☎0767.332.318 Toma_gabriel_nicusor@yahoo.com

176. **Mihai** Bravu 2 camere, bloc 2021 centrala, parcare dec., 70 mp, mobilat, utilat, 1 minut Metrou Mihai Bravu, bloc 2021, paza 24/24, centrala proprie, incalzire pardoseala ctr. ANAF. Inchiriez apartament 2 camere 57 mp cu balcon, mobilat, utilat complet. Sala fitness, net, cablu, gratis **550 €;** ☎0727.321.447 andreirosu23@gmail.com

177. **Mihai** Bravu langa metrou dec., 60 mp, mobilat, utilat, Apartament de 2 camere dec. vizavi de statia de metrou Mihai Bravu.Etaj 3/8. Centrala termica. Liber. **570 €;** ☎0769.651.162

178. **Mihai** Bravu, chiar la statia de metrou, dec., 60 mp, mobilat, utilat, bloc semidetasat, vedere fata, constructie 2019, centrala proprie, complet mobilat si utilat modern, gresie, faianta, parchet, termopane, usa metalica, ac, balcon tip terasa, liber, termen lung **570 €;** ☎0728.777.132 office@ramax.ro

179. **Mihai** Bravu, Iancului, Ritmului, Avrig, Ferdinand semidec., 57 mp, mobilat partial, utilat, Agentie imobiliara, comision jumatate din chiria unei luni.Inchiriere 2 camere, parter/10, semidec., bloc reabilitat, termopan, parchet, gresie+faianta, AC,bucatarie mobilata+utilata, (ANAF) **400 €;** ☎0723.627.531 andrea@totali.ro

180. **Mihalache,** Domenii, semidec., 51 mp, mobilat, utilat, Sandu Aldea, bloc reabilitat termic, vedere spate, renovat integral, semidec., etaj 2/7, mobilat/utilat complet, tv in ambele camere, balcon inchis, spatii pentru depozitare, liber, **480 €;** ☎0799.936.443 cosmin.andrei@iness-intermed.ro

181. **Militari** dec., 51 mp, mobilat, utilat, ap 2 cam., 51mp., et1,an2022 sec. 6 Bul. Iuliu Maniu. Acces centura, autostrada si Bd Iuliu Maniu. Centre comerciale, Statie Stb 30m, parcare privata. Ap.e mobilat si utilat. Pret 1+1. **370 €;** ☎0742.891.143 guardfull@yahoo.com

182. **Militari** dec., 60 mp, mobilat, utilat, Rezidence, confort 1, etaj 5/10, modern, centrala proprie, termopan, gresie, faianta, parchet, aer conditionat, masina de spalat, lcd, statia Ratb in fata blocului, liber **1.500 L;** ☎0734.830.800

183. **Militari** Dezrobirii metrou, inchiriere 2 cam., 4/8 dec., 54 mp, mobilat, utilat, Agentie, comision 50% din chiria unei luni, Militari, Gorjului, 2 camere dec.e, balcon, mobilat/ utilat, bloc 81, aer conditionat, stradal, foarte apropge de mijoacele de transport, piata, scoli, **360 €;** ☎0724.321.698 elvira@totali.ro

184. **Militari** Iuliu Maniu inchiriери 2 camere dec., 54 mp, mobilat, utilat, **320 €;** ☎0720.592.299 flandaservimpex2@yahoo.com

185. **Militari** Lujerului dec., 43 mp, mobilat, utilat, Inchiriere 2cam Militari- Politehnica, cf.Ildec, 1976, 43mp, 6/10, imbunatatiri- foarte curat, 7m pana la Cora Lujerului, fara animale de companie, chirie 320Euro+ garantie 320Euro+160Euro comis Ag, contract ANAF. **320 €;** ☎0723.351.895/ 0745.351.895 tinaparaschiv@yahoo.com

186. **Militari** Residence, semidec., mobilat, utilat, 2 camere, etaj 3, open space, luminos, modern, confort 1, mobilat si utilat complet, finisaje premium, intretinere mica, termen lung, chiria 1+1, 320 EUR negociabil. Direct proprietar, **320 €;** ☎0766.259.683

187. **Militari** Residence, str. Tineretului 77C bloc nou dec., 60 mp, mobilat, utilat, va oferim 2 camere curate, confort 1, dec. etaj dem. cu lift. Mobilat si utilat nou acum un an. Dotat cu aragaz, tv plasma smart, frigider, masina de spalat, centrala proprie. Intretinere mica. Loc parcare. **325 €;** ☎0725.691.900/ 0762.079.095

188. **Militari** Veteranilor -Gorjului dec., 50 mp, mobilat, utilat, dec., etaj 4/10, 5 minute metrou, mobilat utilat.1+1 garantie. **380 €;** ☎0730.125.007 dana.becherescu@gmail.com

189. **Militari** Virtutii Lujerului imobil 2022 + centrala 50 mp, mobilat, utilat, mobilat/ utilat nou, costuri minime, finisaje premium, baie cu aerisire, geamuri imense pana in tavan, imobil tip boutique cu 2 ap./ etaj, acces Crangasi, Grozavesti, Drumul Taberei, Politehnica, **500 €;** ☎0721.522.411/ 0735.576.188 enjoyresidence@gmail.com

190. **Militari,** dec., 52 mp, mobilat, utilat, Pacii, Barsanesti, bloc anvelopat, ap. 2 cam., suprafata 54 mp, et. 5 mobilat si utilat termopane, metrou, piata **330 €;** ☎0721.242.956

191. **Militari,** 2 min. metrou Lujerului, mobilier nou, dec., 58 mp, mobilat, utilat, Mobilat/ utilat complet, saltea noua, aragaz nou, dressing hol/cuier nou, TV LED 4K nou, spatii depozitare, foarte luminos, calduros si spatios, acces Politehnica, Drumul Taberei, Crangasi, Virtutii, **410 €;** ☎0721.522.411/ 0735.576.188 enjoyresidence@gmail.com

192. **Militari,** Aleea Poarta Alba, M. Lujerului la 5 min dec., 50 mp, mobilat, utilat, cf. 1, 50 mp, et. 9/10, mobilat, utilat, agentie **1.400 L;** ☎0775.237.139

193. **Militari,** bd. Iuliu Maniu, 7 min pana la Gorjului, dec., 50 mp, mobilat, utilat, Nu suna inutil la acest anunt daca nu esti persoana urmatoare: - sa-ti permiti sa platesti; - sa fii serioasa, responsabila si educata - in urma ta sa fie mereu curatenie si sa tratezi cu respect ceea ce gasesti acolo unde ajungi.Ce ofer eu? Un apartament de 50 m, dec., la etajul 1, intr-un bloc complet renovat si izolat, pe o scara linistita si mereu cu apa calda si caldura si niciodata cu probleme.Vei gasi la venirea ta, electrocasnice noi, bucatarie noua. Vei intra intr-o casa complet igienizata, zugravita si curata. Presupun ca vrei sa intri intr-un loc care sa fie casa ta si nu o simpla chirie. Vesela din bucatarie iti va fi suficienta multi ani, dormitorul cu pat si saltea noua si suficient loc de depozitare pentru o familie cu 1 copil eventual pentru cativa ani inseamna un mare plus pentru bugetul tau. TV in perete dormitor, canapea imitatie piele in sufragerie+biblioteca,2 mese extensibile, birou si scaun rotativ, balcon inchis cu vedere la Blv, termopan cu triplu vitraj, liniste f mare . **450 €;** ☎0040740577526 daniela.molfea@yahoo.com

194. **Militari,** Gorjului, semidec., 55 mp, mobilat, utilat, langa metrou, 2 camere,mobilat si utilat modern, centrala termica, aer conditionat, parcare, foarte curat, et. 5/8, apropiere piata, STB, metrou, termen lung, **390 €;** ☎0723.118.758/ 0723.118.778 adrianaoalteanu@ymail.com

195. **Militari,** Gorjului, 5 minute de metrou, ocazie dec., 50 mp, mobilat, utilat, str. George Calboreanu, mobilat, utilat, cf.1, et. 10, dec., masina de spalat si frigider noi, ac, caldura in permanenta (pausal), maxim 2 persoane, eventual pisoi, plata in euro, agentie, **320 €;** ☎0775.237.139

196. **Militari,** Iuliu Maniu, metrou Lujerului, dec., 50 mp, mobilat, utilat, Piata Veteranilor, 3 minute metrou, inchiriem ap. 2 camere, mobila noua, et. 4/8, cf. 1 dec.. Aragaz, frigider, aer conditional. Renovat recent, gresie, faianta, parchet, termopan. Contract ANAF **400 €;** ☎0722.542.692 aurelia_iba@yahoo.com

197. **Militari,** Lujerului, centrala proprie, semidec., 65 mp, mobilat, utilat, mobilat si utilat modern, et. 6/8, bloc din 1990, reabilitat termic, centrala proprie, doua balcoane inchise in termopan, foarte curat si spatios, termen lung, liber, **500 €;** ☎0723.118.758/ 0723.118.778 adrianaoalteanu@ymail.com

198. **Militari,** Lujerului, Cora dec., 58 mp, mobilat, utilat, str. Aleea Agigea, 3 minute metrou, parter/10, cu balcon, confort 1, an 1985, renovat, amenajat deosebit, mobilat nou, modern, utilat complet, acces rapid piata Veteranilor, STB, locatie excelenta. **450 €;** ☎0743.463.543

199. **Militari,** Pacii, proprietar inchiriez apartament, dec., 55 mp, mobilat, utilat, Proprietar, inchiriez apartament cu 2 camere dec. aproape de metrou (disponibil de la 1 mai), **450 €;** ☎0745.155.170/ 0757.544.586 viorela.dumitrana@yahoo.com

200. **Militari,** Piata Gorjului, semidec., 53 mp, mobilat, utilat, Militari, Valea Lunga, cf.1, semidec., etaj 1/10, gresie, faianta, parchet, termopan, usa metalica, balcon inchis termopan, mobilat modern si utilat complet, 2 LCD, renovat, la 5 minute de metrou Gorjului, **400 €;** ☎0770.467.814/ 0770.467.814

201. **Militari,** sector 6, dec., 50 mp, mobilat, utilat, apartament 2 camere de inchiriat - Panorama City, Militari **450 €;** ☎0730.114.411 office@panoramacity.ro

202. **Militari,** sector 6, dec., 55 mp, mobilat, utilat, proprietar inchiriez apartament 2 camere, complex Rotar Park Residence **400 €;** ☎0745.276.564 roxana_roxy56@yahoo.com

203. **Militari,** Uverturii, dec., 58 mp, mobilat, utilat, Militari, Uverturii inchiriem apartament 2 camere cf. 1 dec., etaj 6/10, mobilat complet, masina spalat aragaz frigider, termopan, aer conditionat, bloc anvelopat **450 €;** ☎0722.542.692 aurelia_iba@yahoo.com

204. **Militari,** Veteranilor, 2 minute de metrou, ocazie semidec., 55 mp, mobilat, utilat, metrou Gorjului, stradal, cf.1, 55 mp, et. 8/9, sd., mobilat, utilat, tv, maxim 3 pers., familie, fara animale, ocazie, agentie **1.500 L;** ☎0775.237.139

205. **Militari-** Residence, lux, modern. Pret neg. dec., 55 mp, mobilat, utilat, Lux- modern. Pret neg. Pet friendly! Pozitie excelenta- confort lux. Va oferim de inchiriat apartament 2 camere, renovata si mobilata complet, cochet, modern, lux, dec., suprafata 55 mp. etajul 1/7, **380 €;** ☎0771.792.990 broker.imobiliar@yahoo.com

206. **Mosilor,** dec., 45 mp, mobilat partial, neutilat, intre Eminescu si Fainari, 8 minute metrou Obor, casa 2 camere duplex, parter si demisol, centrala termica proprie, parchet, termopan, usi interior noi **400 €;** ☎0724.278.376

207. **Muncii** apartament 2 camere semidec., 64 mp, mobilat, utilat, De inchiriat apartament spatios (64mp)2 Camere, Bulevardul Basarabia - vis-a-vis de Stadionul National.Bloc reabilitat, stradal, etaj 6/6, lift modern.Apartamentul este zugravit, mobilat, utilat, detine AC si boiler Ariston nou.Situat langa statiile RATB si metrou, spitale in apropiere si scoli, acces la mpztam animale de companie in apartament. **450 €;** ☎0745.262.934 stoolcock@hotmail.com

208. **Nerva** Traian, Unirii, Timpuri Noi, dec., 60 mp, mobilat, utilat, chiar pe Nerva Traian, la 6 minute de metrou Timpuri Noi, dec., bucatarie modern mobilata si utilata, aer conditionat, etaj 5/8, balcon inchis cu termopan, loc de parcare, **500 €;** ☎0720.983.860/ 0723.680.340

209. **Nicolae** Grigorescu, metrou Piata Salajan mobilat, utilat, va prezentam spre inchiriere un apartament cu doua camere aflat in apropierea metroului Nicolae Grigorescu Piata Salajan pe strada Plutonier Petre Ionescu **370 €;** ☎0723.220.978

210. **Nicolae** Teclu, 15 minute metrou, Victor Brauner, dec., 60 mp, mobilat, utilat, chiar pe strada Putnei, bloc 2020, centrala, loc parcare, etajul 4, bloc cu lift, gresie, faianta, parchet, termopane, usa metalica, complet mobilat si utilat, masina spalat rufe, frigider, **400 €;** ☎0728.777.132 office@ramax.ro

211. **Obor** semidec., 55 mp, mobilat, utilat, Stefan cel Mare 227, apartament renovat, et 1, liber , **450 €;** ☎0736.965.547 maryaalex1516@gmail.com

212. **Obor** 2 minute de metrou, pozitie excelenta! semidec., 55 mp, mobilat, utilat, Metrou 2 minute.etaj 1/10, semidec., bloc stradal , metrou 2 minute, mobilat utilat, liber, zona civilizata, toate utilitatile. Prima inchiriere. **450 €;** ☎0763.171.880/ 0785.225.855 victoriabucurestiro@yahoo.com

213. **Obor** Teiul Doamnei str. Brasoveni semidec., 60 mp, mobilat, utilat, Teiul Doamnei, bloc 1980, 60mp,1/8,centrala termica proprie, renovat recent, imb. g, f, p, um, t. ac nou, mobilat modern, utilat complet, masina spalat vase, expresor cafea, boxa 4mp, cheltuieli mici. **400 €;** ☎0737.435.628/ 021.688.08.67

214. **Obor,** Avrig, Ferdinand, 5 minute pana la metrou semidec., 54 mp, mobilat, utilat, Primarie, Parc, semistradal, pozitie de exceptie, 5/10, cf. 1, semidec., 54 mp, zugravit recent,mobilat modern, utilat complet, liber, g+f+p+t, usa metalica, aer conditional, zona linistita, contract la Anaf, av. 1+1, **370 €;** ☎0770.956.572

215. **Obor,** Colentina, Doamna Ghica, parc, stradal dec., 55 mp, mobilat, utilat, 7/10, cf. 1, dec, 55 mp, bl reabilitat termic, renovat, mobilat modern, utilat complet, liber, orientat pe est, vedere/ scara stradala, g, f, p, um, t, usa metal, aer condit, calorifere si usi int. noi, contract la Anaf, 1+1. **380 €;** ☎0770.956.572

216. **Obor,** Colentina, Rose Garden, apartament dec., 60 mp, mobilat, utilat, apartament cu 2 camere tip penthouse, situat in complexul Rose Garden, vedere spre zona de case et 10/11, bloc 2012, paza 24/7, centrala de imobil, 2 bai, renovat recent, terasa 32 mp, liber imediat **699 €;** ☎0799.666.104

217. **Obor,** Colentina, Tei, complex Rosegarden dec., 67 mp, mobilat, utilat, Metroul Obor la 8min., Pipera 10min.bloc nou 2009, cu multe spatii verzi, paza non stop BGS, 4/11, 2 lifturi, imb., ac, centrala de bloc, mobilat complet, utilat, loc de parcare subteran inclus. **520 €;** ☎0799.666.104

218. **Obor,** metrou, dec., 55 mp, mobilat, utilat, apartament 2 camere, mobilat, utilat, situat la et. 5/10,2 balcoane, in proximitate Piata Obor, Veranda Mall, mijloace de transport (metrou Obor 3 minute). **350 €;** ☎0723.796.911

219. **Obor,** Stefan cel Mare stradal, 3 minute metrou semidec., 55 mp, mobilat, utilat, langa Scoala 307, Gral Medical,15 minute Parcul Circului, etaj 1/10,cf.1 semidec., 55mp., bloc 1983 reabilitat termic, pe mijloc,intrare stradala, vedere spate, mobilat,utilat,imb., g,f,p,t,um, liber,av 1+1 **450 €;** ☎+40799666104

220. **Oltenitei** 2 camere de inchiriat cu loc par dec., 53 mp, mobilat, utilat, Apartament 2 camere de inchiriat in ansamblul Gama Residence, etaj 2, constructie 2012, complet mobilat si utilat, centrala termica proprie, aer conditionat in ambele camere, balcon tip loggie, loc parcare inclusIDisponibil imediat! **450 €;** ☎0728.750.605

221. **Oltenitei,** Gama Residence 65 mp, mobilat, utilat, cf. 1, ans Gama Residence,dec.,toate imbunatatirile moderne: gresie, faianta,parchet, termopan, usa metalica, videointerfon, centrala termica, balcon, AC, mobilat si utilat, complet, modern, bloc nou. **2.000 L;** ☎0758.041.197 office@gamainvest.ro

222. **Oltenitei,** Gama Residence, dec., 70 mp, mobilat, utilat, cf. 1, dec., toate imbunatatirile moderne 2021: gresie, faianta,parchet, termopan, usa metalica, videointerfon, centrala termica, balcon inchis cu posibilitate de deschidere, 2xAC, mobilat si utilat, complet, modern, bloc nou, loc parcare subsol inclus in pret. **400 €;** ☎0758.041.197 office@gamainvest.ro

223. **Oltenitei,** la intrare in Popesti Leordeni, dec., 60 mp, mobilat, utilat, complex Sky Garden Tower, prima inchiriere, etajul 3/11, loc parcare, centrala, complet mobilat si utilat modern, terasa, frigider, masina spalat, gresie, faianta, parchet, termopane, usa metalica **600 €;** ☎0728.777.132 office@ramax.ro

224. **One** Herastrau 2022 Aviatiei, 2 camere 59mp Parcare dec., 69 mp, mobilat, utilat, One Herastrau, Aviatiei, Aurel Vlaicu. Inchiriez 2 camere dec 59 mp, terasa, centrala incalzire pardoseala, 2 ac, 2 tv smart, masina spalat vase, masina spalat rufe cu uscator, et 6/9 parcare subteran **1.000 €;** ☎0727.321.447 andreirosu23@gmail.com

225. **Ozana,** prima inchiriere, proprietar, dec., 60 mp, mobilat, utilat, proprietar inchiriez apartament nou, prima inchiriere in bloc nou acces securizat, loc parcare, supraveghere video, apartamentul este mobilat si utilat, nu aceptam animale de companie, **500 €;** ☎0766.228.698 gabi_ninu@yahoo.com

226. **Ozana,** proprietar, dec., 63 mp, mobilat, utilat, inchiriez apartament in bloc nou, prima inchiriere, mobilat si utilat complet, loc parcare incluz, curte cu acces securizat (bariera), supraveghere video, zona noua, foarte linistita, acces rapid metrou, **500 €;** ☎0766.228.698 gabi_ninu@yahoo.com

227. **Pacii,** 2 camere, nemobilat, parcare, parter, +TVA dec., 60 mp, nemobilat, neutilat, Pacii, 2 camere, nemobilat, str. Drumul Bacriului, parter, intrare directa, pretabil firma, finisat, parcare, comision 0%, pret fara tva **400 €;** ☎0771.789.681/ 0772.320.517 fam.suditu@gmail.com

228. **Pajura,** 2 camere parter/p+4, renovat total,utilat semidec., 46 mp,mobilat partial, utilat, Apartament semidec., Pajura p+4 renovat total: termopan, parchet, bloc reabilitat. Bucataria este mobilata si utilata: aragaz, frigider, masina de spalat automata. Liber. Ideal cuplu tineri. **330 €;** ☎0731.877.269/ 0731.877.269 prometeuimobiliare@yahoo.com

229. **Panduri,** dec., 55 mp, mobilat, utilat, cf. 1, dec., et. 7/9, 55 mp, mobilat si utilat, aer conditionat, vedere panoramica, disponibil imediat, **350 €;** ☎0723.707.553 razvanzamfir1@yahoo.com

230. **Pantelimon** Circa 9 de Politie dec., 40 mp, mobilat, utilat, Apartament de 2 camere dec. mobilat si utilat, contorizat cu apometre repartitoare, are aer conditionat, zugravit prospat este la prima inchiriere,se trece contractul la circa financiara. **370 €;** ☎0723.261.575/ 0723.261.575 tudorsimobiliare@yahoo.com

231. **Pantelimon** nr. 330 semidec., 41 mp, nemobilat, neutilat, Apartament, 2 camere confort 2,situat la etajul 6/10, semidec., liber,curat ferestre pvc, usa metalica, nemobilat, bloc reabilitat termic, Particular **350 €;** ☎0731.461.711 staicu.aurelian@yahoo.ro

232. **Pantelimon** Piata Delfinului inchiriere ap 2 camere dec., 40 mp, mobilat, utilat, Inchiriere apartament 2 camere zona Pantelimon - Piata Delfinului, apartament curat, igienizat, aragaz, masina de spalat, frigider, cpt, canapea. Este nou renovata si sunteti primul chirias, 350 Euro, **350 €;** ☎0765.942.499 dragos.popescu@fpcimobiliare.ro

233. **Pantelimon,** Circa 9 de Politie, dec., 40 mp, mobilat, utilat, apartament de 2 camere dec.e mobilat si utilat complet zugravit prima inchiriere se face contract la circa financiara. Apartamentul este liber, **370 €;** ☎0723.261.575/ 0723.261.575 tudorsimobiliare@yahoo.com

234. **Pantelimon,** Spital, str. Alexandru Ipsilanti, semidec., 40 mp, mobilat, utilat, 40 mp, et. 10, bloc reabilitat, AC, mobilat, utilat, maxim 4 pers., familie, fara animale, agentie, **1.500 L;** ☎0775.237.139

235. **Parc** Regina Maria, direct proprietar, ap. 2 cam., dec., 56 mp, mobilat, utilat, direct proprietar, inchiriez ap. 2 camere dec., confort 1, etaj 3/10 p, proaspat zugravit, mobilat, utilat, curat, foarte multa liniste, vecini linistiti, termen lung, contract ANAF. **440 €;** ☎0727.320.755 motocprnicolae@gmail.com

236. **Parcul** Tineretului 2 Camere 70 mp Prima Inchiriere dec., 70 mp, mobilat, utilat, Tineretului Park Residence la 550 metri metrou Brancoveanu, Prima Inchiriere 2 camere 70 mp vedere in parc, Centrala Proprie Incalzire Pardoseala, AC, mobilat, utilat, Loc Parcare, paza, contract Anaf **675 €;** ☎0727.321.447 andreirosu23@gmail.com

237. **Piata** Delfinului, Mega Mall, dec., 54 mp, mobilat, utilat, apartament 2 camere dec., vedere stradala, incalzire cu centrala termica **400 €;** ☎0727.333.934

238. **Piata** Giulesti, apartament 2 camere, semidec, 60 mp, mobilat, utilat, bloc 2023, 1/P+2+M, 55 mp, centrala proprie, mobilat complet nou, bucatarie utilata, aragaz, frigider, masina spalat, gresie, faianta, parchet, termopan, usa metalica, parcare in fata blocului, ctr. ANAF, **400 €;** ☎0733.787.340

239. **Piata** Iancului, 2 camere 60 mp Bloc 2016, Centrala dec., 60 mp, mobilat, utilat, 9 minute Metrou Piata Iancului, Bloc 2016, contract ANAF. Inchiriez apartament 2 camere dec. 60 mp cu balcon, Centrala Proprie, 2 AC, 2 dressinguri, TV Smart, contorizat, mobilat, utilat complet **500 €;** ☎0727.321.447 andreirosu23@gmail.com

240. **Piata** Muncii, semidec., 56 mp, mobilat, utilat, Petrascu Gheorghe, 3/10, renovat total, totul nou, mobilat si utilat, masina spalat rufe si vase, hota, frigider, usi noi, mobilier nou, instalatii sanitare noi, prima inchiriere **450 €;** ☎0720.663.399 siadconcept@gmail.com

241. **Piata** Sudului semidec., 40 mp, nemobilat, utilat partial, Inchiriez apartament 2 camere , parter, vis a vis de piata si 3 minute metrou, nemobilat la pretul de 350 euro recent renovat, la cerere se poate mobila nou dar la pretul de 450 euro **350 €;** ☎0732.462.962

242. **Piata** Sudului 2 camere de inchiriat semidec., 51 mp, mobilat, utilat, Apartament modern de inchiriat, amplasat la cateva minute de metrou Piata Sudului, etaj 1, recent renovat, intr-o zona linistita, cu acces facil la mijloace de transport in comun, scoli, gradinite.E disponibil imediat pentru locuit. **400 €;** ☎0728.750.605 ijilcu@gmail.com

243. **Pipera** Apartament 2 camere de inchiriat dec., 50 mp, mobilat, utilat, Cortina North Apartament 2 camere de inchiriat zona Pipera in complex rezidential. Complet mobilat si utila, centrala proprie, 1 loc de parcare subteran. Disponibilitate imediat. **800 €;** ☎0770.437.630 agentie10@mauwis.ro

244. **Pipera** Cortina North, 2 camere, 70 mp, mobilat, utilat, Mauwis Imobiliare va propune pentru inchiriere un apartament de 2 camere complet mobilat si utilat care dispune de facilitatile complexului Cortina North. Este pozitionat la etajul 7 din 10 al imobilului, **800 €;** ☎0755.368.567 agentie10@mauwis.ro

245. **Pipera** Cortina North, DRPCIV, prima inchiriere lux semidec., 50 mp, mobilat, utilat, Se inchiriaza 2 camere Cortina North semidec., mobilat utilat lux, prima inchiriere.Colaborez cu agentii, fara comision.Proprietar persoana juridica. **720 €;** ☎0725.058.946 ekeeke411@yahoo.com

246. **Pipera,** apartament 2 camere mobilat si utilat complet cu loc parcare subteran dec., 65 mp, **650 €;** ☎031.005.07.84 sales@ivoryresidence.ro

247. **Pipera,** Aviatiei, dec., 60 mp, mobilat, utilat, inchiriere apartament cu 2 camere situat in complexul rezidential Cloud 9 **952 €;** ☎0722.200.926 office@romconsulting.com

248. **Pipera,** Fabrica de Glucoza, Belvedere Residence, dec., 52 mp, mobilat, utilat, apartament 2 camere cu loc de parcare inclus complex Belvedere Residence, sos. Fabrica de Glucoza, bloc 2018, metrou Pipera la 10-15 minute, etaj 8/11; **650 €;** ☎0742.741.130 emilvoicu@gmail.com

249. **Pipera,** prima inchiriere, mutare imediata. semidec., 44 mp, **550 €;** ☎031.005.07.84 sales@ivoryresidence.ro

250. **Pipera,** Scoala Americana, semidec., 55 mp, mobilat, utilat, Apartament de lux, la parter, cu loc de parcare in garaj subteran, mobilat, utilat, bloc nou, situat in complexul Green Vista. Liber, se poate muta imediat. Acces cu paza, garaj inchis cu telecomanda, **420 €;** ☎0744.505.999 alexandru@k-imobiliare.ro

251. **Popesti** Leordeni centru bloc 2015 ap. cu centrala dec., 56 mp, mobilat, utilat, cf. I dec., 56 mp, etaj intermediar, bloc cu lift, toate finisajele noi, mobila noua, utilat complet, liber, prima inchiriere, clasa energetica A, vizite urgent merita, etaj 3/5, **350 €;** ☎0728.879.797/ 0728.879.798

252. **Popesti** Leordeni, dec., 36 mp, mobilat, utilat, K Imobiliare propune in str. Drumul Fermei in apropiere de metrou Dimitrie Leonida apartament cu 2 camere decomandat suprafata 36 mp, demisol, mobilat si utilat, centrala termica. **360 €;** ☎0724.226.342/ 021.312.59.99 cristian@k-imobiliare.ro

253. **Popesti** Leordeni, dec., 52 mp, mobilat, utilat, proprietar, inchiriez apartament 2 camere, dec. in Popesti Leordeni, Amurgului nr. 47 bis, etaj 2/5, lift. Disponibil dupa15 mai. Centrala proprie, termostat, mobilat. Loc de joaca in complex+parcare. O luna depozit/garantie, **350 €;** ☎+44747848285/ 0762.708.286 eugen.scaunasu01@gmail.com

254. **Prelungirea** Ghencea - bloc nou semidec., 50 mp, mobilat, utilat, Apartamentu de apoximativ 50mp este situat la etajul 3 al unui imobil construit in regim de inaltime P+5 in anul 2015, amplasat pe o strada linistita, adiacenta soselei Prelungirea Ghencea **360 €;** ☎0738.911.711 office@rentmyhome.ro

255. **Rahova** Contract ANAF inclus in pret dec., 60 mp, mobilat, utilat, Inchiriez apartament cu 2 camere, mobilat modern, utilat complet (aragaz, frigider, masina de spalat, Ac,) renovat recent, situat intr-o zona linistita, stradal, Contract ANAF inclus in pret. **400 €;** ☎0752.658.747

256. **Rahova,** Petre Ispirescu, tramvai 32, oferta dec., 57 mp, mobilat, utilat, 2 camere curate confort 1, dec.e, mobilate si utilate complet cu tv plasma, aer conditionat, combina frigorifica, masina de spalat, aragaz, cablu + internet active. Bloc reabilitat termic. Acces tramvai 32 **310 €;** ☎0725.691.900/ 0762.079.095

257. **Rahova,** proprietar direct, str. Barca, dec., dec., 62 mp, mobilat, utilat, Rahova, Barca/ Margeanului, apartament spatios dec., cf. 1 sporit, 62 mp, et. 5/8, foarte curat, luminos, imbunatatiri, balcon la bucatarie spatioasa, utilat. Proprietar direct, **2.000 L;** ☎0720.147.740

258. **Rezidential** 1 Dec 1918, metrou, parcare privata semidec., 56 mp, mobilat, utilat, Ap. 2 camere semidec, complex rezidential, metrou+Ratb la 5 min. timp real, parcare privata in curtea interioara, polite suspendate, dressing mare, 2 lifturi mari, N. Grigorescu, Trapezului, Titan. **420 €;** ☎0762.631.383 iancuvera@yahoo.com

259. **Ritmului,** Pantelimon proprietar, Pet Friendly dec., 55 mp, mobilat, utilat, bloc izolat, aer conditionat, masina de spalat, frigider (noi), apometre si repartitoare, balcon inchis, 2 debarale. Mobilat, canapea extensibila sufragerie, nu are televizor. Nu colaborez cu agentii. Acceptam anumale de companie, **370 €;** ☎0730.449.060 mihasol@yahoo.com

260. **Romana,** Ateneu inchiriere apartament 2 camere semidec., 70 mp, mobilat, utilat, **700 €;** ☎0747.607.626 despescu.claudia@gmail.com

261. **Romancierilor,** semidec., 50 mp, mobilat, utilat, metrou Romancierilor, ap. 2 cam. plus un birou de lucru, et. 1/10, amenajat decent, mobilat decent, utilat, liber **1.800 L;** ☎0726.881.809

262. **Sala** Palatului inchiriere 2 camere dec., 48 mp, mobilat, utilat, Apartament doua camere zona Sala Palatului, etaj 8/8, utilat, mobilat, liber, termen lung, contract 1+1 garantie. **400 €;** ☎0744.659.118

263. **Sala** Palatului, Cismigiu, dec., 58 mp, mobilat, utilat, Ion Campineanu, bloc reabilitat termic, proaspat zugravit, dec., etaj 4/8 vedere fata, mobilat/utilat complet, liber, **600 €;** ☎0799.936.443 cosmin.andrei@iness-intermed.ro

264. **Salaj** dec., 52 mp, mobilat, utilat, Apartament 2 camere, complet mobilat, ansamblu rezidential, loc de

Imobiliare închirieri 3 CAMERE

20. **Calea** Dorobantilor, Floraria Trias, semidec., mobilat partial, utilat, 3 camere, 72 mp, mobilat birouri, bucatarie utilata, aragaz, frigider, masina spalat, g, f, p, termopan, AC, apometre, repartitoare, usa metalica, 7 minute metrou Stefan cel Mare, ctr. ANAF. **500 €;** ☎0733.787.340

21. **Calea** Grivitei, fix langa Metrou, pet friendly semidec., 65 mp, mobilat, utilat, et. 4/8, semidec., complet mobilat si utilat modern, pat matrimonial si dressing, electrocasnice relativ noi, bloc stradal, reabilitat, apartamentul este A"pet friendlyA", liber, **500 €;** ☎0786.325.404

22. **Calea** Victoriei, Sfintii Voievozi, dec., 90 mp, mobilat, utilat, parter/4, proaspat renovat, prima inchiriere, centrala termica, ideal pentru cine detine mobilier propriu, se cere o luna avans+2 garantii, contract Anaf inclus in pret, comision agentie 50%, **980 €;** ☎0758.074.444 valigeorgescu88@gmail.com

23. **Calea** Vitan, Rin Grand Hotel, modern, parcare, semidec., 90 mp, mobilat, utilat, acces rapid centru, pozitionat exact in spatele hotelului, liber si disponibil, et. 10/11, curat, mobilat si utilat, parcare contra cost, termen lung, doar persoane serioase, agentie, oferta reala, seriozitate, **500 €;** ☎0764.841.843

24. **Casa** Presei - Herastrau dec., 86 mp, mobilat, utilat, apartament 3 camere dec., in apropierea Parcului Herastrau, etaj 5/10, este la prima inchiriere.Complet mobilat si utilat modern. **4.950 L;** ☎0726.764.420/ 0722.570.823 office@creativebrokers.ro

25. **Chisinau** inchiriez 3 camere, dec., 71 mp, mobilat, utilat, 3 camere situat intr-un imobil situat stradal pe Bd. Chisinau, langa Mega Mall, la 8/10, su - 71 mp, renovat integral, apartamentul este mobilat pentru locuit. **550 €;** ☎0735.961.535

26. **Cismigiu,** inchiriere apartament 3 camere. semidec., 50 mp, mobilat, utilat, Inchiriere apartament 3 camere Cismigiu. Dispune de 2 dormitoare, aer conditionat, acces rapid catre punctele de interes ale orasului, **700 €;** ☎0757.704.332 info@houseadvisers.ro

27. **Colentina,** Lacul Tei, D-na Ghica, Fac. Constructii dec., 70 mp, mobilat, utilat, acces rapid in Pipera, Colentina, Floreasca, Stefan cel Mare, Obor, centru, cf.1, 70 mp, dec., et. 3/10, bloc reabilitat, renovat acum, curat, mobila masiva, utilat, 2 AC, TV, o camera goala, **380 €;** ☎0775.237.139

28. **Complex** Avangarde City, prima inchiriere dec., 70 mp, mobilat, utilat, Proprietar ofer spre inchiriere pe termen lung un apartament cu 3 camere dec. situat in complexul Avangarde City, pe str. Tineretului 17. **400 €;** ☎0758.130.907 solcan.av@gmail.com

29. **Cosmopolis,** Pipera, Nord. dec., 114 mp, mobilat, utilat, Locuinta luminoasa cu acces la piscina si parcare rezervata, in apropiere de Pipera **850 €;** ☎0744.440.815 horia.irimie@gmail.com

30. **Cotroceni** inchiriere apartament 3 camere, centrala proprie dec., 80 mp, nemobilat, utilat, **800 €;** ☎0747.607.626 despescu.claudia@gmail.com

31. **Cotroceni,** 7 minute metrou Tudor Vladimirescu semidec., 80 mp, mobilat, utilat, Cotroceni, Academia Militara, Panduri inchiriem 3 cam., zona verde mobilat tineresc, 2/4, masina spalat, aragaz, frigider, aer conditionat, termopan, gresie, parchet, loc de parcare, centrala proprie **580 €;** ☎0722.542.692 pavimobiliare@yahoo.com

32. **Cotroceni,** Academia Militara, semidec., mobilat, utilat, aproape de metrou, mobilat/utilat complet,centrala proprie de apartament, semidec., etaj 2/4, living cu acces in balcon inchis, aer conditionat, spatii pentru depozitare, 2 debarale,liber. **500 €;** ☎0799.936.443 cosmin.andrei@iness-intermed.ro

33. **Cotroceni,** Academia Militara, Bd. Eroilor, semidec., 75 mp, nemobilat, utilat, bloc civilizat, zona verde, et. 1/3, p, g, f, t, 4 aere conditionate, 2 bai, jacuzzi, centrala termica, zugravit proaspat. Fara pet. Acces facil la STB si metrou. Termen lung. Urgent ! **630 €;** ☎0722.828.609 imobiliare.az@gmail.com

34. **Decebal** Alba Iulia dec., 75 mp, mobilat, utilat, Va oferim spre ichiriere un apartament de 3 camere, 8 minute metrou Dristor, suprafata 75mp, 2 balcoane, dec., situat la etajul 2, intru-un bloc reabilitat, situat in zona Piata Alba Iulia, **420 €;** ☎0727.090.488 radu@proestate.ro

35. **Decebal,** Calea Calarasi, Muncii dec., 81 mp, mobilat, utilat, etaj 4/8, 2 bai, loc de parcare, Theodor Sperantia. Apartament spatios, mobilat si utilat complet, inclusiv masina de spalat vase. Liber de la 1 martie. Se inchiriaza pe termen lung. **650 €;** ☎0737.989.041 contact@ramona-ursu.ro

36. **Dimitrie** Leonida, semidec., 75 mp, mobilat, utilat, inchiriere apartament 3 camere, semidec., etajul 4, metrou Dimitrie Leonida la 5 min., mobilat, utilat nou, prima inchiriere, totul contorizat individual, terasa, loc de parcare, chiria 1 luna + 1 garantie, **600 €;** ☎0760.343.012 euroamoconstruct@yahoo.com

37. **Domenii** 3 camere renovate mobilate modern semidec., 75 mp, mobilat, utilat, Va oferim un apartament modern, confort 1/ sdec, etaj 3, Bd-ul Ion Mihalache, bloc cu Mega Image la parter, dotat cu masina de spalat, aragaz, frigider, tv , aer conditionat. Centrala proprie. net. **400 €;** ☎0725.691.900/ 0762.079.095

38. **Dorobanti,** dec., 90 mp, mobilat partial, utilat partial, apartament de inchiriat 3 camere, zona Dorobanti Mario Plaza 90 mp utili, bloc an 2000, etaj 1/4, doar seidi birouri, ac, parchet, balcon, interfon, chiria este cu toate utilitatile incluse, **1.200 €;** ☎0729.472.240 tavy20@yahoo.com

39. **Dorobanti,** semidec., 80 mp, nemobilat, neutilat, oferta de inchiriat 3 camere zona Dorobanti, **1.100 €;** ☎0723.578.514 lylyionescu@yahoo.com

40. **Dorobanti,** Ambasada Turciei dec., 93 mp, mobilat, utilat, Apartament de lux et, 2, mobilat lux supr 93 mp **1.200 €;** ☎0762.205.001

41. **Dorobanti, ASE, 90 mp, 3 camere 1982, proprietar, colaborez cu imob., apartament deosebit in imobil monolit antiseismic, izolat termic si cu parcare in curte. Ap. amenajat, mobiat si complet dotat. Are un singur dormitor, un living, un dinning, wc de serviciu, baie cu cada, bucatarie completa, 2 balcoane, 2 holuri, 2 dressingURI. Cablu TV, doua televizoare LED, decodor digital HD cu inregistrare, router internet, apometre si repartitoare radio. Finisaje premium, mobila stejar, masa biliard, incalzire centrala. Nu copii, nu animale de companie, 750 €;** ☎0721.535.103

42. **Dorobanti,** Capitale, exceptional, dec., 71 mp, nemobilat, utilat partial, etaj 2, singur pe nivel in vila P+2E, 71 mp util, dec., nemobilat, baie, bucatarie partial utilata, totul nou, centrala. Zona excepionala. Loc parcare. Termen lung. Proprietar. **889 €;** ☎0792.939.082

43. **Dristor,** Ramnicu Sarat, dec., mobilat, utilat, 3 camere, cf. 1, 2/4, mobilat, utilat complet, imbunatatiri, 1+1 **420 €;** ☎0766.862.569

44. **Dristor,** Vitan dec., 68 mp, mobilat, utilat, Racari, 3 camere, dec., 68 mp, 2 bai, mobilat, utilat complet frigider, aragaz, masina spalat, ac, tv, aspirator, acces facil Mihai Bravu, Muncii, Titan, Timpuri Noi, Tineretului. **480 €;** ☎0763.656.867 ovidiualbuimob@gmail.com

45. **Drumul** Taberei, dec., 70 mp, mobilat, utilat, Raul Doamnei, confort 1, dec., 5/10, mobilat, utilat aragaz, frigider, masina de spalat, termopan, gresie, faianta, parchet, curat, avans 1+1 **400 €;** ☎0726.385.622/ 0728.873.202

46. **Drumul** Taberei, Argesului. dec., 65 mp, mobilat, utilat, Drumul Taberei - Argesului, 3 camere dec.e+centrala termica, balcon, mobilat, utilat, prima inchiriere, parchet, termopan, gresie, faianta, 3 AC, reabilitat, foarte curat, liber, **420 €;** ☎0769.088.539

47. **Drumul** Taberei, Parc Moghioros dec., 66 mp, mobilat, utilat, Drumul Taberei, Parc Moghioros, 3 camere + loc parcare, 3/4, dec., mobilat si utilat complet, toate imbunatatirile (parchet, termopan, gresie, faianta, aer conditionat), liber, 2 minute metrou. **450 €;** ☎0769.088.539

48. **Drumul Taberei, Prelungirea Ghencea dec., 70 mp, mobilat, utilat, 3 camere confort 1 dec., mobilat, etaj 3/4, frigider, aragaz, masina de spalat, gresie, faianta, parchet, termopan, 2 grupuri sanitare, 400 €;** ☎0761.532.117 lacramioara_munteanu@yahoo.com

49. **Drumul** Taberei, Prelungirea Ghencea, Bulgarus, dec., 100 mp, mobilat, utilat, **850 €;** ☎0723.325.257 contact@mihaelaanton.ro

50. **Drumul** Taberei, Prelungirea Ghencea, Raul Doamnei dec., 62 mp, mobilat, utilat, Inchiriez apartament cu 3 camere renovat complet in anul 2024, fiind la prima inchiriere, situat in zona Drumul Taberei, la 3 minute de statia de metrou Raul Doamnei, etaj 1/4, pret negociabil. **449 €;** ☎0724.597.950 sapphiresmartinvestagency@gmail.com

51. **Drumul** Taberei, Romancierilor, Metrou, semidec., 50 mp, mobilat, utilat, confort 2, etaj 1/10, amenajat decent, mobilat decent, utilat complet, liber, langa Metrou, **1.800 L;** ☎0726.881.809

52. **Drumul** Taberei, Valea Oltului, dec., 70 mp, apartament 3 camere, mobilat si utilat modern, mijloace de transport 105 auto, 69 troleibuz, metrou, neg., **450 €;** ☎0727.737.748

53. **Floreasca** dec., 80 mp, mobilat, utilat, 2/11, mobilat utilat complet, pozitie de exceptie, vedere superba, primul chirias, parcare subterana, se poate viziona oricand !!! **1.000 €;** ☎0753.075.109

54. **Floreasca** Residence 80 mp, mobilat, utilat, Apartament 3 camere, etaj 9/P+10, 72 mp+ 1 balcon de 8 mp, 2 bai, loc de parcare subterana, amenajat complet de designer, finisaje de exceptie, centrala termica, aer conditionat, mall in apropiere. **1.200 €;** ☎0723.334.024 bbadrian@gmail.com

55. **Floreasca,** Dinu Pescariu, semidec., 70 mp, mobilat, utilat, penthouse 3 camere, etaj 7/P+7, 70 mp+ 40 mp terasa, 2 bai, mobilat si utilat, modern, dispune de finisaje de calitate: parchet, gresie, faianta, termopan, AC, usa metalica, centrala termica, lift, **1.150 €;** ☎0722.147.959 dragneaeurobest76@gmail.com

56. **Fundeni** Spital, str. Campului nr 24, Bucuresti, dec., 70 mp, mobilat, utilat, inchiriez apartament lux 3 camere, complet mobilat/ utilat, pe str. Campului nr. 24 zona spital Fundeni. Stil modern, situat la etajul 1/2 al unei vile. Accesul prin scara interioara stil bloc, Contoare proprii pentru servicii, consumabile. Centrala proprie. 70 mp utili cu balcoane, parcare 1 loc. **478 €;** ☎0722.648.653/ 0723.542.457

57. **Giulesti** Piata dec., 100 mp, mobilat, utilat, K Imobiliare propune spre inchiriere in imobil nou , apartament 3 camere, etaj 2 bloc cu lift, mobilat si utilat complet totul nou, centrala propie si loc de parcare **650 €;** ☎0724.226.342/ 021.312.59.99 cristian@k-imobiliare.ro

58. **Giurgiului** Piata Progresul dec., 75 mp, mobilat, utilat, Giurgiului Pta Progresul 3 camere cf.1 decom, mobilat, utilat, centrala proprie, plata lunar si o luna garantie, **400 €;** ☎0767.922.400/ 0722.256.664 Cordialimobiliare@yahoo.com

59. **Iancului** semidec., 73 mp, mobilat, utilat, Iancului nr 12, 3 camere, semidec., 10 mimute de gura de metrou, etaj 2/11, complet mobilat si utilat (frigider, masina de splat, aere conditionate), recent renovat **490 €;** ☎0727.744.589

60. **Iancului,** Vatra Luminoasa semidec., 70 mp, mobilat, utilat, Apartament 3 camere,mobilat, utilat, etajul 6/10. Bloc reabilitat. In proximitate mijloace de transport, la 5 minute de metrou,transport 104, 85,90 troleibuze, Mega Image. **499 €;** ☎0765.404.303/ 0723.796.911

61. **Ion** Mihalache, Piata Victoriei dec., 75 mp, mobilat, utilat, Inchiriez apartament cu 3 camere, renovat complet in anul 2024, fiind la prima inchiriere, situat pe Bd. Ion Mihalache, zona Piata Victoriei, la 5 minute fata de statia de metrou Piata Victoriei. **599 €;** ☎0724.597.950 sapphiresmartinvestagency@gmail.com

62. **Ion** Mihalache, Piata Victoriei, dec., 80 mp, mobilat, utilat, inchiriez apartament cu 3 camere, renovat complet in anul 2024 cu finisaje premium, fiind la prima inchiriere, situat pe bd. Ion Mihalache, zona Piata Victoriei, la 5 minute fata de statia de metrou **699 €;** ☎0724.597.950 sapphiresmartinvestagency@gmail.com

63. **Liviu** Rebreanu 35A, Titan, 75 mp, apartament 3 camere, mobilat, dotat, recent renovat, **400 €;** ☎0745.089.347

64. **Metrou** Iancului, Bd Mihai Bravu semidec., 80.00 mp, mobilat, utilat, **450 €;** ☎0745.695.511 robert@robertgagos.ro

65. **Metrou** Piata Muncii dec., 80 mp, mobilat, utilat, Metrou Piata Muncii, an constructie 1990, 3 camere, et. 4/9, dec., 3 balcoane inchise, 2 bai, reabilitat termic, renovat, mobilat, utilat, Centrala Termica, vedere mixta **700 €;** ☎0723.587.295

66. **Mihai** Bravu Imobil langa intrarea in metrou Piata Obor, complet mobilat. dec., 75 mp, mobilat, utilat, **530 €;** ☎0744.671.789 office.mihaelaenache@gmail.com

67. **Militari** (Apusului, str. Margelelor) dec., 75 mp, mobilat, utilat, apartament cu Centrala Proprie, etajul 2 din 4, confort.1, dec., cu 2 grupuri sanitare, si balcon, liber, mobilat complet, utilat, la 1 min. de scoala 160, si 5 min. de complex- Piata Apusului, **350 €;** ☎0722.302.080

68. **Militari** (Bd. Iuliu Maniu - stradal) dec., 75 mp, mobilat, utilat, intre metroul Pacii si metroul Gorjului, apartament cu Centrala Proprie, etaj 6 din 10, mobilat si utilat complet, liber **400 €;** ☎0737.251.733

69. **Militari,** Lujerului, bloc reabilitat, semidec., 78 mp, mobilat, utilat, stradal, langa metrou, 8/10, loc parcare, vedere mixta, doua balcoane, pozitie excelenta, termen lung, liber, pret usor neg., **530 €;** ☎0723.118.758/ 0723.118.778 adrianaolteanu@yahoo.com

70. **Militari,** Pacii dec., 85 mp, mobilat, utilat, Militari, Pacii, stradal, bloc 2020, etaj 3/8,3 camere, dec., renovat, 2 grupuri sanitare, centrala proprie, loc parcare subteran ac, mobilat modern si utilat complet, totul nou, prima inchiriere. **700 €;** ☎0770.467.814/ 0770.467.814

71. **Mosilor** - Armeneasca, bloc 1980, inchiriere apartament 3 camere, semidec., 75 mp, mobilat, utilat, **750 €;** ☎0747.607.626 despescu.claudia@gmail.com

72. **Mosilor,** Eminescu, Dacia, BCR, stradal dec., 75 mp, mobilat, utilat, 10/10+ et.tehnic, cf1, dec,75mp,2bai, vedere mixta, laterala+spate, balcon spatios,bloc reabilitat termic, mobilat modern, utilat complet, luminos, contorizat, g+f+p+l+um, 2 aer condit.liber, ctr. Anaf,av. 1+1. **2.000 L;** ☎0770.956.572

73. **Nerva** Traian, Bucuresti Inchiriere apartament 3 camere dec., 73 mp, mobilat, utilat, **570 €;** ☎0758.900.400 office@topestates.ro

74. **Nerva** Traian, stradal nemobilat, neutilat, 3 camere, cf. 1, dec., et. 5/8. Se accepta firma, inchiriere pe termen lung,https://nistour.ro/ **500 €;** ☎0744.372.439 realtornistor@gmail.com

75. **Nicolae** Grigorescu, Theodor Pallady, Trapezului semidec., 70 mp, mobilat, utilat, Theodor Pallady 3 minute metrou, inchiriem apartament 3 camere, intrare strada, cf. 1 mobilat complet etaj 1/10, masina spalat, aragaz, frigider, aer conditionat, termopan, gresie, faianta, parchet **400 €;** ☎0722.542.692 aurelia_iba@yahoo.com

76. **Nordului,** Cartierul Francez, Herastrau, apartament 3 camere 150 mp. dec., 120 mp, mobilat, utilat, **1.450 €;** ☎0774.429.021 smart2investestate@gmail.com

77. **Obor** Colentina in rond la D-na Ghica dec., 70 mp, mobilat, utilat, Bloc reabilitat termic, metroul la 10min, stradal cu vederea pe spate, in rondul D-na Ghica, 2/10, dec, imb. g, f, p, um, t, mobilat si utilat, se accepta si straini, contract legal, pret /luna. **480 €;** ☎0737.435.628/ 021.688.08.67

78. **Obor** rond, semidec., 71 mp, mobilat, utilat, Obor, propietar inchiriez apartament 3 camere rond Bucur Obor. Apartamentul este complet mobilat si utilat. Living mare open space Metrou, tramvai, autobuz la 2 minute de mers pe jos, etajul 8 din 10, **2.990 L;** ☎0754.780.578 iulian.cucu@yahoo.com

79. **Obor,** Colentina Kaufland, stradal 7 min. de metrou semidec., 70 mp, mobilat, utilat, 5/10, cf. 1, semidec., 70 mp, 1 baie, vedere mixta, bloc reabilitat termic, renovat recent, la cheie, mobilat modern, utilat complet, liber, bucatarie mare, patrata, usi int. si instal. noi, g+f+p+t, usa metalica, avans 1+1, **499 €;** ☎0770.956.572

80. **Obor,** Colentina, Doamna Ghica, parc, stradal dec., 70 mp, mobilat partial, utilat partial, P/10, cf 1, dec, 70mp, 1baie, vedere mixta, mobilat si utilat partial, bucatarie mobilata si utilata,geam la balcon, plural, usi int noi, g, f, p, t, usa metalica, liber, contract la Anaf, avans 1+1, agentie. **300 €;** ☎0724.336.834

81. **Obor,** Colentina, Kaufland,stradal,7 min de metrou semidec., 70 mp, mobilat, utilat, 5/10, cf.1, semidec,70mp,1baie, vedere mixta,bloc reabilitat termic, renovat recent,la cheie, mobilat modern, utilat complet,liber, bucatarie mare, patrata, usi int si instal noi, g+f+p+t, usa metalica,av 1+1. **500 €;** ☎0770.956.572

82. **Obor,** Colentina, stradal,Kaufland,5 min.,metrou semidec., 70 mp, mobilat, utilat, apropape Parc Tei/Plumbuita, etaj 5/10,cf.1 semidec., 70mp., bloc reabilitat termic, baie cu fereastra, vedere pe trei laturi, orientare S-E, bucatarie patrata, mobilat,uti., imb.,g,f,p, termopan,um,av 1+1,liber **499 €;** ☎021.380.28.14/ 0737.435.628

83. **Obor,** Veranda Mall, 3 cam., semidec., 70 mp, nemobilat, neutilat, 3 cam. Colentina, Obor, Ziduri Mosi, 2 minute Veranda, 4 min. metrou, totul nou, et. 1/10, 70 mp, gresie, faianta, parchet, termopan, usa metalica, **550 €;** ☎0723.348.535 marin.relu1975@gmail.com

84. **Pantelimon,** Dobroesti, vedere lac Fundeni, dec., 136 mp, mobilat, utilat, 3 cam. in vila pe marginea lacului Fundeni, la mansarda in vila P+1+M, 136 mp, mobilata sau nemobilat, totul nou/ modern, impecabil, vedere superba lac, loc parcare. Prima inchiriere. Termen lung. Libera, **800 €;** ☎0722.828.609 imobiliare.az@gmail.com

85. **Pantelimon,** Parc Morarilor, 3 camere 64 mp mobilat circular, 64 mp, mobilat, utilat, Pantelimon, Parc Morarilor, 3 camere semidec., etaj 8/10, 64 mp, mobilat si utilat nou, **500 €;** ☎0750.480.282 adrian.evident1@gmail.com

86. **Parc** Carol, dec., 90 mp, mobilat, utilat, 4 min de Parc Carol. Bloc cochet 2009, 3 camere, modern, proprietar. Etaj 4/5.Decomandat, doua dormitoare, living mare deschis, terasa 10 mp. Mobilat modern. Foarte luminos.Complet utilat, centrala proprie cu setare temperatura Smart pe telefon, acces Smart prin aplicatie, masina spalat vase, masina spalat rufe cu uscator, frigider, aragaz, cuptor, AC, internet. In apropiere la mers pe jos: 2 min. 3 statii de tramvai, 4 minute Parc Carol - Arenele Romane, 12 min. Metrou Eroii Revolutiei, 15 min. Megaimage Parc Carol, 15 min. U-Center, 20 de min. Metrou Tineretului etc. **690 €;** ☎0750.426.434 nedadan@gmail.com

87. **Petre** Ispirescu dec., 75 mp, mobilat, utilat, apropiere de 13 Septembrie, autobuze 226, 139, 385, mobilat si utilat modern, loc de parcare, 2 grupuri sanitare, TV, aer conditionat, combina frigorifica, congelator **400 €;** ☎0724.278.376

88. **Piata** Muncii, Iancului semidec., 74 mp, mobilat, utilat, inchiriez 3 camere parter/3, confort 1 semi-dec., 74 mp centrala termica, pentru muncitori Glovo, accept colaborare cu agentii de recrutare forta de munca din strainatate. 120 euro/ persoana **120 €;** ☎0763.015.660/ 0733.373.636

89. **Piata** Rahova 3 camere dec. recent renovat dec., 76 mp, mobilat partial, utilat partial, Recent renovat, 3 camere 2 grup sanitar, tramvai 32,23,8,15 min Piata Unirii 2 min Piata Rahova-semimobilat.Proprietar serios, caut chirias seriosi si responsabili Lucian Rog maxima seriozitate! **400 €;** ☎0734.989.181 viorelivascu@yahoo.com

90. **Piata** Romana (coloane) dec., 70 mp, nemobilat, utilat partial, Proprietar, inchiriez apartament 3 camere, dec., parter, pretabil sediu firma, metrou, ASE. **700 €;** ☎0722.941.514 Doina.semen@yahoo.com

91. **Piata** Romana, Dorobanti, blocul Zodiac, impecabil dec., 75 mp, mobilat, utilat, Agentie imobiliara, comision jumatate din chiria unei luni. Prima inchiriere. Apartament 3 camere, 3/9, dec., 2 grupuri sanitare, 2 balcoane, mobilat+utilat. Imobil special, blocul Zodiac. 800 E/luna (ANAF), **800 €;** ☎0723.627.531 andrea@totali.ro

92. **Piata** Sudului 3 camere dec. dec., 65 mp, ☎0726.171.888 tereaca_paula@yahoo.com

93. **Piata** Unirii, pe Dimitrie Cantemir cu Marasesti, semidec., 1967 mp, mobilat, utilat, 5 minute metrou, bloc reabilitat, fara risc, stradal, renovat, balcon mare pe toata suprafata apartamentului, complet mobilat si utilat, gresie, faianta, parchet, termopanu, usa metalica, geam balc **500 €;** ☎0728.777.132 adrianganbel@yahoo.com

94. **Piata** Victoriei, apartament 3 camere, semidec., 85 mp, **680 €;** ☎0767.692.900 homnestimobiliare@gmail.com

95. **Pipera** dec., mobilat, utilat, Apartament Pipera luxParter100 mpDecomandat Centrala proprie, Parcare subterana Zona rezidentiala **1.400 €;** ☎0790.820.444

96. **Pipera,** 3 camere de inchiriat, Greenfield, dec., 70 mp, mobilat, utilat, apartament de 3 camere localizat in zona Baneasa, in proximitatea Gradinii Zoologice, cu o suprafata utila de 70 mp, complet utilat si mobilat. Dispune de AC, masina de spalat vase si loc de parcare, **650 €;** ☎0770.437.630

97. **Pipera,** Ibitza Sol, dec., 114 mp, mobilat, utilat, Ibiza Sol cartier rezidential Pipera-Scoala Americana, mobilat si utilat total, masina spalat rufe/vase, tv, AC, gratar, terasa, gradina, piscina, loc de joaca, club gimnastica, club pentru copii, **1.000 €;** ☎0720.663.399 siadconcept@gmail.com

98. **Politehnica,** 110 mp, mobilat, utilat, Cotroceni Residence, imobil 2018,mobilat modern, utilat complet, aer conditionat, centrala proprie, terasa, adiacent Militari, Grozavesti, 5 minute Metrou Politehnica **750 €;** ☎021.319.78.04/ 0723.515.199 oli_daniel@yahoo.com

99. **Prelungirea** Ghencea, inchiriere 3 camere, loc parcare si garaj, dec., 65 mp, mobilat, utilat, **450 €;** ☎0769.250.545 contact@cristinamarin.ro

100. **Prelungirea** Ghencea, proprietar dec., 88 mp, mobilat, utilat, Proprietar inchiriaza apartament 3 camere, bloc nou, etaj 3, dec., 88mp, mobilat si utilat, 2 balcoane, 2 tv, 2 ac, masina de spalat, centrala proprie, loc de parcare, complex inchis cu bariera **530 €;** ☎0761.623.539

101. **Rahova** Progresului, Liberty Center ap. 3 camere de inchiriat dec., 68 mp, mobilat, utilat, **429 €;** ☎0747.140.370 office@syntaxi-mob.ro

102. **Rahova,** Sebastian Electromagnetica dec., 70 mp, mobilat, utilat, 3 camere cf I dec, et 7/8, 2 lifturi, mobilat, utilat, balcon inchis, 1 grup sanitar, p, g, f, t, UM.Apartamentul se afla pe Zamfir Olaru.Liber. Termen lung. Urgent ! **350 €;** ☎0722.828.609 imobiliare.az@gmail.com

103. **Sector** 2, 3 camere de inchiriat Upground dec., mobilat, utilat, Apartament 3 camere de inchiriat in complex rezidential Upgorund. Are o suprafata utila de 90mp, 2 bai, centrala proprie si un loc de parcare subteran. **1.200 €;** ☎0770.437.630 agentie10@mauwis.ro

104. **Sisesti,** 3 camere de inchiriat, dec., 76 mp, mobilat, utilat, Superb apartament de 3 camere cu o suprafata utila de 76 mp, complet mobilat si utilat. Dispune de centrala proprie, un balcon spatios, 2 bai, AC si un loc de parcare subteran, **650 €;** ☎0770.437.630 agentie10@mauwis.ro

105. **Soseaua** Fundnei, Colentina, parcare si centrala semidec., 72 mp, mobilat, utilat, 3 camere pe Soseaua Colentina nr. 137, vizavi de spital, bloc 2010, 72 mp, etaj 5/8, parcare subterana, centrala proprie pe gaz, mobilat si utilat complet modern, aer conditionat, tv, 1+1 + 50% **600 €;** ☎0721.471.702 adrian@sincronimobiliare.ro

106. **Stefan** cel Mare, apartament de inchiriat 3A camere, semidec., 68,mp, mobilat, utilat, Apartament de inchiriat 3A camere, Soseaua Stefan cel Mare, Elysium Real Estate, **750 €;** ☎0735.781.990 office@elysiumrealestate.ro

107. **Stefan** cel Mare, apartament inchiriere semidec., 75 mp, mobilat, utilat, La 3 minute de metrou Obor, apartament 3 camere, confort 1, etaj 2/10 , mobilat si utilat modern,complet, 2 bai **450 €;** ☎0733.044.670 Unoimobiliare@yahoo.com

108. **Stefan** cel Mare, inchiriere apartament 3 camere semidec., 60 mp, mobilat, utilat, dispune de balcon, spatii depozitare, aer conditionat 4/8, aproape de Victoriei, Romana. Acces rapid catre punctele de interes ale orasului, **550 €;** ☎0757.704.332 alexandru.ion@houseadvisers.ro

109. **Stefan** cel Mare, Lizeanu, Vasile Lascar semidec., 67 mp, mobilat, utilat, 3/10, apartament superb!!! Liber bloc reabilitat! **550 €;** ☎0763.983.700

110. **Stefan** cel Mare, vav spitalul Colentina, semidec., 70 mp, mobilat, utilat, 10 minute metrou, stradal, vedere mixta, complet renovat, mobilat si utilat, gresie, faianta, parchet, termopane, usa metalica, frigider, masina soalat, liber, termen lung, **550 €;** ☎0788.100.999

111. **Tei,** Estia Residence, dec., 92 mp, mobilat, utilat, particular, inchiriez apatrament 3 camere, Estia Residence utilat, mobilat, terasa, loc parcare, boxa, et 1, etc. 1.400 eur/luna, tel. 0743222347, **1.200 €;** ☎0743.222.347 Mariusvikto@yahoo.com

112. **Teiul** Doamnei semidec., mobilat, utilat, Agentia Imobiliara NELBO inchiriaza in exclusivitate apartament 3 camere, mobilat clasic **390 €;** ☎0731.112.112

113. **Theodor** Pallady, metrou 1 Decembrie 1918, semidec., 75 mp, mobilat, utilat, chiar la gura de metrou, apartament 3 camere, etajul 1/10, mobilat si utilat, bloc reabilitat, vedere mixta, bucatarie mare open space, liber, boiler,Mega Image, Penny, Lidl, IKEA, **400 €;** ☎0732.135.467 ramax2016@yahoo.com

114. **Timisoara,** dec., 90 mp, mobilat, utilat, duplex deosebit 3 camere langa Plaza Mall GranVia Park, etaj 11, compus din living cu bucatarie deschisa, dinning, 2 dormitoare, baie, grup sanitar, dressing si terasa. Mobilat modern, complet echipat, **1.100 €;** ☎0744.671.789 office.mihaelaenache@gmail.com

115. **Timpuri** Noi, Viorele dec., 65 mp, mobilat, utilat, langa Universitatea Nicolae Titulescu, aproape de metrou, bloc reabilitat termic, etaj 8, mobilat/utilat complet, masina de spalat vase, 3 aparate ac, disponibil imediat. **500 €;** ☎0799.936.443 cosmin.andrei@iness-intermed.ro

116. **Tineretului** dec., mobilat, utilat, proprietar inchiriez apartament 3 camere, zona parc Tineretului, Aleea Tohani, Mobilat, utilat, tv, cablu, masina de spalat, frigider, apometre, repartitoare, aer conditionat in fiecare camera. Apropiere metrou, piata, scoala; **480 €;** ☎0721.271.212

117. **Tineretului,** parcare ADP Piata Norilor, semidec., 67 mp, mobilat, utilat, Tineretului, Piata Norilor, 3 camere renovate, etajul 7/10, 68 mp, mobilat si utilat integral, bucatarie deschisa, loc parcare ADP, termen lung,oferta agentie imobiliara, **599 €;** ☎0722.321.021 dragan.georgeta@regalservice.ro

118. **Titan** dec., 75 mp, mobilat, utilat, Costin Georgian, Stadionul National, Vivenda, dezvoltator cu experienta si tradite, zona cu parcuri, scoli si mijloace de transport. Lidl si Profi la parter, mobilat, utilat,termen lung, fara animale **600 €;** ☎0722.350.066

119. **Titan** Camil Ressu, metrou Nicolae Grigorescu, 3 camere de inchiriat, comision 0 semidec., 65.00 mp, mobilat, utilat, **470 €;** ☎031.630.14.52 contact@alexandrucordea.ro

120. **Titan,** Nicolae Grigorescu, dec., 68 mp, mobilat, utilat, Postavarului, 3 camere, 1/4, dec., balcon, mobilat, utilat complet frigider, aragaz, masina spalat, TV, acces facil parcul IOR, Park Lake Mall, Camil Ressu, District, Diham, Basarabia, Muncii, **450 €;** ☎0763.656.867 albu_ovidiu_mihai@yahoo.com

121. **Titan,** Parcul Teilor, Postasului, dec., mobilat partial, utilat, apartament (penthouse) 3 camere, suprafata utila 100 mp, terasa partiala acoperita 100 mp, mobilat partial, loc de parcare propriu, chirie 990 euro/ luna **990 €;** ☎0744.671.789 office.mihaelaenache@gmail.com

122. **Titan,** Postavarului, apartament 3 camere dec., 70 mp, mobilat, utilat, dec., 70 mp, canapea extensibila noua, aragaz, frigider, masina spalat, AC, gresie, faianta, parchet, termopan, apometre, repartitoare, usa metalica, contract ANAF, ideal familie, discutabil, **450 €;** ☎0733.787.340

123. **Titan,** strada Postavarul, dec., 70 mp, mobilat, utilat, 5 minute metrou Nicolae Grigorescu, renovat recent, dec., etaj 1/4, gresie, faianta, parchet, termopan, aer conditionat, liber. **420 €;** ☎0721.864.861/ 0747.115.444 expocardinal@yahoo.com

124. **Titan,5 minute metrou Nicolae Grigorescu dec., 70 mp, mobilat, utilat, 3 camere confort 1 dec., mobilat, frigider, aragaz, frigider, etaj 1/4, frigider, aragaz, faianta, termopan, gresie, faianta, parchet, termopan, bloc reabilitat 430 €; ☎0761.532.117/ 0722.542.692 lacramioara_munteanu@yahoo.com**

125. **Turda,** semidec., 90 mp, mobilat, utilat, 5/8, mobilat si utilat, 2 balcoane, aer conditionat, loc parcare in curtea imobilului, reabilitat termic, **500 €;** ☎0720.663.399 siadconcept@gmail.com

126. **Unirii** Bulevardul Natiunile Unite, renovat. dec., 100 mp, nemobilat, utilat, Unirii Bulevardul Natiunile Unite - apartament 3 camere,, dec., 2 bai (cada si dus), bucatarie mobilata si utilata, inclusiv masina de spalat vase, finisaje de calitate, nemobilat, locuinta, **800 €;** ☎0721.157.677 immobil4u@yahoo.com

127. **Unirii,** bd. Unirii, Alba Iulia, dec., 90 mp, mobilat, utilat, bloc 1994, intrare vedere bulevard, 3/10, dec., 90 mp, mobilat, utilat, se completeaza cu mobilier la cerere , 2 bai, comision 50% **600 €;** ☎0722.715.380

128. **Unirii,** Piata Alba Iulia, inchiriere 3 camere, 74 mp, mobilat, utilat, Standard 2 Bedroom Apartment. In calitate de proprietar, va oferim spre inchiriere un apartament cu 3 camere, situat pe Bulevardul Unirii nr. 72, zona Piata Alba-Iulia, **1.050 €;** ☎0722.200.926 residential@romconsulting.com

129. **Unirii,** Tribunal, Piata Unirii dec., 84 mp, mobilat, utilat, bd. Unirii 55, aproape de Tribunalul Bucuresti, constructie 1990, etajul 5, zona living deschisa cu bucataria, 2 balcoane, prosaspat igienizat, mobilier nou in living, orientat sud. Comision 0% chirias, **750 €;** ☎0724.016.313

130. **Universitate,** inchiriez 3 cam. et. 5/8, renovat, mobilat, metrou, fara risc, 600 euro fix, lancului metrou, 3 cam., 6/10, renovat, mobilat, utilat, semidec., 500 euro pret fix. Proprietar. ☎0723.436.363

131. **Universitate,** bloc consolidat, centrala, 86 mp, mobilat, utilat, centrala proprie de apartament, bloc consolidat, 7/11, dormitoare dec.e, terasa mare, renovat integral 2021, la 5 minute de metrou, disponibil de la 1 mai data de poate vedea inainte, **600 €;** ☎0730.941.521

132. **Universitate-Cercul** Militar inchiriere apartament 3 camere, semidec., 65 mp, mobilat partial, utilat partial, **620 €;** ☎0747.607.626 despescu.claudia@gmail.com

133. **Victoriei,** 3 cam, 2 bai, 3 ac, lux, mobilat, semidec., 73 mp, mobilat, utilat, piata Victoriei, bloc 1980, 3 cam. 2 bai, mobilat, 3 ac, masina de rufe cu uscator,baie lux, cablu, lift nou, parchet , debara, frigider nou, proprietar, colaborez cu agenti. Po

Diverse, camere cu chirie

1. **1 Decembrie 1918, va oferim spre inchiriere o garsoniera la curte, conditii de bloc, mobilata situata in zona Parcului Teilor. Pret 1100 lei cu totul, 800 L; ☎0722.607.732**

2. **23 August,** Republica inchiriez camera la curte (vila) cheltuieli utilitati incluse in pret, detalii la tel. **1.000 L; ☎**0774.480.970/ 0766.480.846/ 0773.921.776

3. **Afumati,** Ilfov Inchiriez camere pentru muncitori, direct proprietar. ☎0722.604.794

4. **Aparatorii** Patriei inchiriez camera la vila, aproape metrou. Rog seriozitate. ☎0726.950.864

5. **Aparatorii** Patriei, ofer camera mobilata, baie, bucatarie la curte, zona metrou Aparatorii Patriei; ☎0744.804.209

6. **Aparatorii Patriei, camera mobilata bucatarie vila camera mobilata, in vila, Aparatorii Patriei, sector 4, 10 minute de metrou, soseaua Berceni, facturile de consum intra in pret 1000 lei sau camera+ bucatarie 1300 lei fara garantie, sunati acum, 1.000 L; ☎0732.918.010 lesperance_music@yahoo.com**

7. **Auchan** Vitan ofer spre inchiriere camera in vila, toate utilitatile, cheltuieli separat, **900 L;** ☎0726.990.172

8. **Braila,** inchiriere teren 10.000 mp, 1.5 euro/mp. Inchiriere teren cu platforma, 63.000 mp, Braila, functiune: logistica, depozitare marfuri, parcare flota, productie, comert, terenuri sportive, etc. Pret: 1 - 1,5 Euro/mp, **15.000 €;** ☎0725.427.427 office@dyas.ro

9. **Bucuresti** si provincie, toate zonele, garsoniere, apartamente, camere curte/bloc, case vile, terenuri, spatii, locuri de veci, schimburi, vanzari, cumparari; ☎0735.343.011

10. **Buftea,** teren de inchiriat, 2.480 mp, deschidere 65 m **2.500 €;** ☎0750.480.282 adrian.evident1@gmail.com

11. **Camera** Camera cu baie, bucatarie, la metrou, pentru o doamna, doua doamne sau cuplu. **640 L;** ☎0727.064.852

12. **Camera** gratis pentru o fata tanar sufletist crestin 33 ani ofer o camera + baie, bucatarie si living la comun in schimbul ajutorului reciproc unei doamne/ domnisoare chiar si cu copii. Exclus cuplu, barbati. ☎0724.702.781

13. **Camera** in vila Bvd Timisoara- bvd Moinesti Inchiriez o camera in vila la etajul 1 utilata cu frigider tv nou masa pat dulap. Baia si bucataria sunt la comun cu 3 persoane. Utilitatile sunt incluse in pret. **900 L;** ☎0721.566.063

14. **Camera separata doar la doamna crestina 45-60 ani Camera separata,numai la doamna crestina,chiar cu copii, cu probleme de locuinta, domn 62 ani ofer gratuit contra mic ajutor casnic.Exclus barbati ☎0729.654.636**

15. **Casa zona Luica x Giurgiului Casa este mobilata modern si are 2 dormitoare, o baie si un living mare cu bucatarie open-space + balcon. Incalzire pe centrala termica cu gaz. ☎0771.315.646**

16. **Cazare muncitori/ regim hotelier Rin Grand Vitan. Firma cu apartamente in regim hotelier oferim cazare pentru muncitori, putem colabora si cu firme, oferim factura fiscala, apartamentele dispun de toate conditiile, locatia noastra este la Rin Grand Hotel, 150 L; ☎0768.885.086**

17. **CFP,** inchiriez camera la curte cu tot strictul necesar unui baiat, cu toate cheltuielile incluse, conditii ca la bloc, **600 L;** ☎0766.312.154

18. **Chisinau,** Delfinului, camera mobilata in apartament fara proprietar, pentru baiat, **700 L;** ☎0747.953.488/ 0763.070.130

19. **Colentina,** hotel cazare grupuri muncitori/ Asia, oferim cazare unui grup de minim 10 persoane. Toate utilitatile raman in grija noastra. Pret cazare 6A / zi respectiv 180A / luna. Cazare in camere triple cu baie proprie. **6 €;** ☎0765.685.348/ 0729.522.555

20. **Doamna** Ghica, Colentina sect. 2, inchiriez camera la curte +baie, bucat., conditii excelente+ apartament in zona Pantelimon, cu 2 camere complet mobilat si curte. ☎0737.716.331

21. **Dristor** proprietar, 1 camera balcon 19 mp, in ap. 3 cam. 2/4, stradal, anvelopat, libera, bloc ap. curat, 5 min. Piata Ramnic, metrou, Istriei nr. 7, sunt 2 baieti sunt poze, **699 L;** ☎0745.065.307

22. **Dristor inchiriez camera Inchiriez o camera in apartament de 3 camere la o fata sau doua, camerele sunt dec.e, 2 toalete, toate conditiile, apartamentul este in zona Dristor`la aproximativ 8-10 min de metrou, 500 L; ☎0723.083.463 cristroby@yahoo.com**

23. **Gazduire pentru doamna. Domn singur ofer gazduire unei doamne nefumatoare, pensionara sau apropiata de varsta pensionarii, pentru ajutor menaj, 200 L; ☎0737.123.958**

24. **Inchiriere camera la curte Ofer spre inchiriere camera la curte.Bucatarie si grup sanitar la comun.Casa are centrala.Locatia este situata in sector 6 strada Dreptatii.Anuntul este exclusiv pentru personale de sex feminin. 700 L; ☎0721.405.882**

25. **Inchiriere** teren Soseaua Oltenitei nr.11, DN4 inchiriere teren. Inchiriere, Popesti Leordeni, teren intravilan 9000 mp pentru inchiriere, lot 4, cu dim. din schita, inchiriere peste 10 ani. Proprietar. Pret/mp/luna -1,5 euro, **8 L;** ☎0769.022.411 n.ivanuspfa@yahoo.com

26. **Inchiriez** camera la curte intrare separata, la o doamna salariata, mobilata modest, langa spital Fundeni, sect. 2, rog seriozitate, **700 L;** ☎0770.345.793

27. **Inchiriez** camera mobilate la curte, chiria 500-600 lei plus intretinerea la o singura persoana, zona Margeanului, sector 5; ☎0721.576.212/ 021.421.30.34

28. **Inchiriez** camere curte, zona Auchan, Titan, Inchiriez camera la curte zona Auchan Titan conditii bloc baie, bucatarie, aragaz, centrala termica, Chiria 600 lei, **600 L;** ☎0761.612.298

29. **Jiului,** cazare pentru muncitori, ofer cazare muncitori, inchiriere pentru personalul din constructii sau alti muncitori sector 1 Bucuresti zona OMV Petrom City, Jiului **20 L;** ☎0725.583.061 nelu_josef@yahoo.com

30. **Mihai** Bravu, 300 m de metrou, camin particular, toate cheltuielile incluse, aproape de centru, liniste, curatenie, conditii deosebite, tv, ac, internet, masina de spalat automata, aragaz, cuptor cu microunde, etc **440 L;** ☎0720.441.880/ 0766.214.427 markr2many@gmail.com

31. **Militari** curte, camera mobilata, cablu, net, acces baie, bucatarie, plata lunar. Selectiv, numai unei persoane ☎0761.645.844

32. **Militari,** Pacii Direct proprietar inchiriez camera mobilata, bloc nou, camera 28 mp, etaj 2, toate utilitatile intra in pretul chiriei. Camera este dotata si utilata, mobilier nou, este ca o camera de hotel, fara bucatarie, **1.500 L;** ☎0723.976.027 lilii67popa@yahoo.com

33. **Mosilor,** camera pentru baieti ofer cazare la vila, Mosilor, pentru studenti, salariati barbati. Dormitor spatios cu mai multe locuri, camera de zi spatioasa, baie, bucatarie si acces la toate utilitatile. Totul inclus in pret **500 L;** ☎0736.248.138/ 0741.112.762 barsan.vladut@ymail.com

34. **Oltenitei,** Orasel, camera mobilata in apartament fara proprietar, pentru fata, utilitati incluse in pret, **150 €;** ☎0747.953.488/ 0763.070.130

35. **Ozana** inchiriez camera curte Inchiriez camera curte zona Ozana conditii bloc baie, bucatarie, aragaz, centrala termica **600 L;** ☎0761.612.298

36. **Piata** Chibrit, Soseaua Chitilei, particular inchiriez camera la curte pe termen lung. Pret negociabil. ☎0726.929.166

37. **Piata** Delfinului si Piata Ramnicu Sarat, ofer camera in apartament fara proprietar, una la Piata Delfinului si una la Piata Ramnicu Sarat, ambele fara proprietar, accept domn salariat. Plata lunar, fara garantie; ☎0735.343.011

38. **Piata** Delfinului, proprietar, 1 camera in ap. 4 cam. dec., 6/10, 89 mp, bloc anvelopat, ap. curat, stradal, libera, sunt 3 baieti 34 ani, sunt poze, bd. Chisinau nr. 11, intretinere mica, **599 L;** ☎0745.065.307

39. **Piata** Ferentari, doamna singura ofer camera la curte, mobilata, incalzire centrala, acces utilitati, baie cu cada, conditii de bloc, prefer o doamna sau un domn salariat. Plata lunar, fara garantie; ☎0735.343.011

40. **Piata** Minis, Titan, str. Barajul Dunarii, ofer camera in apartament etaj 3/10, mobilata, cu acces utilitati pentru o doamna sau domn salariat. Plata lunar cu cheltuielile incluse, fara garantie, **700 L;** ☎0735.343.011

41. **Piata** Resita, ofer 1-2 camere in apartament cu 3 camere pentru 1-2 doamne salariate sau familie. Plata lunar, fara garantie; ☎0735.343.011

42. **Piata** Romana, strasa Polona, proprietar ofer camera curata, mobilata la curte, cu acces dependinte, valabil pentru pensionar cuminte; ☎0786.247.567

43. **Pipera** camera +bucatarie, baie, pt. o persoana. **600 L;** ☎0726.354.982

44. **Popa** Tatu, cazare muncitori 30-50 de locuri, suprat. 400 mp, curte, 25 lei/zi/pat, utilitati incluse; ☎0787.441.699

45. **Postavarul, Nicolae Grigorescu, Titan, numai unei doamne,fete,femei salariate,fara garantie,camera este utilata,tv,frigider,pat sifonier, ea incuie, ea descuie, masina spalat, bucatarie si baie la comun,pentru vizionare sunt expuse pozele, 800 L; ☎0787.751.493**

46. **Rahova, Amurglui, camera de inchiriat la curte, mobilata, cu baie, gaze, 1000 lei/luna + garantie, toate cheltuielile incluse, maxim 2 persoane; 1.000 L; ☎0767.519.194**

47. **Rahova, Petre Ispirescu, camera la bloc mobilata, conditii foarte bune unei fete angajate, rog seriozitate, 100 €; ☎0723.304.553**

48. **Republica,** Camere la curte pentru muncitori, mobilate, acces baie, bucatarie. **600 L;** ☎0745.753.174

49. **Stefan** cel Mare, proprietar inchiriez o camera mobilata, utilata, intrare separata, 700 lei, 0763.441.030 si cealalta Delfinului, Pantelimon, mobilata, utilata, foarte curata, 0763.441.030.

50. **Titan** inchiriez camera curte Inchiriez camera la curte zona Titan conditii bloc baie, bucatarie, aragaz, centrala termica **600 L;** ☎0761.612.298

Spaţii comerciale, birouri

1. **13 Septembrie,** Vulcan, 270 mpu, open S.U. 270 mp, spatiu birouri, Spatiu multifunctional, str. Samuil Vulcan nr. 12D, la parterul unei cladiri de birouri, are suprafata utila de 270 mp, open space, 2 intrari, baie baieti, baie fete, 2 locuri parcare.Nu mentenanta. **10 €;** ☎0762.205.027

2. **A3** Bucuresti Ploiesti hale noi de inchiriat S.U. 500 mp, sp. industrial, Spatii industriale de inchiriat A3 Bucuresti Ploiesti, parc industrial la doar 10 km de Centura Bucuresti Nord. Hale de 500 mp constructii noi **5 €;** ☎0744.212.102 office@imoo.ro

3. **Aviatorilor,** spatiu pentru restaurant 200 mp plus curte; **2.000 €;** ☎0747.953.488/ 0763.070.130

4. **Bacau,** strada 9Mai S.U. 51 mp, sp. comercial, Spatiu de inchiriat vizavi de scoala nr. 2, in vecinitatea Pietei Centrale.Stradal, proaspat zugravit, toate utilitatile necesare.Cu contract, disponibil imediat, negociabil. **650 €;** ☎0738.071.279

5. **Baile** Tusnad, hotel de inchiriat, S.U. 1000 mp, sp. comercial, hotel 4 la munte cu vederi foarte frumoase spre munti, 15 camere 15 bai, 50 locuri cazare copii, 30 locuri adulti, 1100 mpc, restaurant 50 locuri la interior si 50 locuri terasa, 1100 mp curte. **4.000 €;** ☎0740.111.969 liviu.marinel@rupi.ro

6. **Baneasa,** DN1, Aviatiei, Herastrau, Antena 1, S.U. 190 mp, spatiu birouri, Agentia Topis Imobiliare va prezinta un spatiu de birouri in Cladirea din zona Baneasa stradala pe DN1, vecinatati: Aviatiei/ Herastrau/ Antena 1/ Casa Presei Libere, su. 190 mp: 6 - 7 birouri, **1.900 €;** ☎0724.798.495 ionut.lotca@topis.ro

7. **Baneasa,** spatiu de inchiriat. S.U. 320 mp, sp. comercial, De inchiriat spatiu de depozitare, showroom, birouri, in zona Baneasa, parter: 7 m deschidere x 25 lungime = 175 mp, etaj: 7m deschidere x 20.5 m lungime = 144 mp, suprafata totala 320 mp, **2.000 €;** ☎0723.117.710 office@imoo.ro

8. **Berceni,** Cretestilor, pretabil birouri, sediu S.U. 20 mp, spatiu birouri, ocazie, renovat total, conditii deosebite, incalzite electrica in pardoseala, gr sanitar, aer conditionat, totul nou, acceptam sediu, punct de lucru, pretabil pt. mai multe activitati, contract Anaf, seriozitate **300 €;** ☎0764.841.843

9. **Berceni,** Nitu Vasile, inchiriere spatiu comercial S.U. 92 mp, sp. comercial, Agentia Imobiliara Ro Property va propune spre inchiriere un excelent spatiu comercial disponibil in zona intersectiei dintre str. Nitu Vasile, Alexandru Obregia si Emil Racovita.92 mp **2.000 €;** ☎0748.307.307 ionut.tinica@roproperty.ro

10. **Berceni,** platforma IMGB, negociabil S.U. 200 mp, sp. depozitare, Spatiu ideal pentru productie mobila sau spatiu depozitare. La cerere, anumite utilaje/ obiecte din poze se pot pastra contra cost. **1.000 €;** ☎0753.613.458 Godalex409@gmail.com

11. **Bragadiru** inchiriez hala industriala S.U. 450 mp, sp. industrial, 450 mp, birouri, bai, vestiar, trifazic Curte supravegheata video, paza, acces tir, porti electrice, pret/mp discutabil. **4 €;** ☎0722.243.546

12. **Brancoveanu** metrou, inchiriez spatii birouri. S.U. 80 mp, spatiu birouri, Spatiu de birouri de inchiriat in cladire de birouri situata in zona metrou Brancoveanu, pe str. Imparatul Traian nr. 32 de 80mp la etajul 2 din 4. **800 €;** ☎0722.277.858 directpr2@directproprietar.ro

13. **Brancoveanu,** Berceni, Drumul Gazarului metrou 1 km S.U. 150 mp, spatiu birouri, parter, 150 mp, 4 incaperi generoase, gr. sanitar propriu, 2 intrari, centrala termica, aer cond., toate imbunatatirile, situat intr-o cladire unde sunt doar firme. Pret 800 euro+ TVA, negociabil. Agentie, **799 €;** ☎0737.481.773 Euro.c.imobiliare@gmail.com

14. **Bucuresti,** S.U. 124 mp, sp. comercial, inchiriez spatiu comercial disponibilitate imediata **2.600 €;** ☎0769.818.858 drsorina@yahoo.com

15. **Bucuresti,** sector 3 S.U. 153 mp, sp. comercial, Inchiriere spatiu comercial 153 mp, parter +mezanin, toate utilitatile, stradal, statie autobuz, vad f. bun, vis a vis de Zepter, zona Unirii, str. Lucian Blaga nr.2, bl.K1. **2.900 €;** ☎0744.631.240 gdbinternational@yahoo.com

16. **Calea** Mosilor 122, Spatiu de inchiriat Particular S.U. 58 mp, sp. comercial, Particular inchiriez spatiu comercial bloc nou, curat, spatios stradal, primul chirias. Pret discutabil, **1.500 €;** ☎0744.870.194 elenasp75@yahoo.com

17. **Calea** Mosilor, Carol/Eminescu, stradal, Bucuresti, S.U. 93 mp, sp. comercial, Spatiu generos, renovat recent, compartimentat, iesire mixta (stradal si Aprovizionare prin spatele blocului), bloc din anii 80, Are vizibilitate foarte buna. Acces facil. **2.360 €;** ☎0744.349.967 office@erre.ro

18. **Calea** Vacaresti, Tineretului, S.U. 104 mp, sp. comercial, stradal, vitrina 12 m, sala de vanzare 65 mp, iesire spate, trafic pietonal, centrala termica, 380 V, AC, farmacie, asigurari, banca, pariuri, coafor, compartimentabil (80+24), plafar, macelarie etc. **1.600 €;** ☎0723.707.553 razvanzamfir1@yahoo.com

19. **Central, Bucuresti S.U. 120 mp, inchiriere Clinica dentaraparter vila, zona centrala, suprafata utila 120 mp, 3 cabinete utilate Italia, mobilier high-tech ceramica Italia, radiologie OPG+ retro+CT, sterilizare receptie, sala asteptare, BGS 24/7, videointerfon, 100 m metrou, 50 m STB. 5.000 €; ☎0726.819.396**

20. **Chiajna,** Rezervelor 72A, bloc 1. S.U. 74 mp, sp. comercial, Inchiriez spatiu comercial zona Ilfov, Chiajna, Rezervelor 72A, bloc 1, **4.000 L;** ☎0724.513.682 valentina_ro@hotmail.com

21. **Ciorogarla,** Ilfov S.U. 500 mp, sp. industrial, Hala industriala 500 MP Ciorogarla langa autostrada A1 **3.500 €;** ☎0721.333.655 denisautodez@yahoo.ro

22. **Colentina,** Teiul Doamnei, spatiu comercial S.U. 500 mp, Agentia Imobiliara Ro Property va propune spre inchiriere un spatiu comercial intr-un complex comercial situat pe Sos. Colentina, in imediata apropiere a intersectiei cu Str. Teiul Doamnei **5.500 €;** ☎0748.307.307 ionut.tinica@roproperty.ro

23. **Costinesti,** strada Marii, 100 m plaja, sp. com., S.U. 10 mp, sp. comercial, In Costinesti ultracentral pe Strada Marii la 100 de metri de plaja, langa Discoteca Tineretului, inchiriez in perioada iunie-august 2024 spatiu comercial 10 m2 cu spatiu pentru expunere in fata 6 m2, cu contor electric separat si apometru. Dispune de apa curenta, chiuveta si wc. ☎0744.683.304

24. **De** inchiriat Spatiu Comercial Piata Rosetti S.U. 90 mp, sp. comercial, Inchiriere sp. comercial Piata Rosetti, su = 90,54 mp, stradal, zona centrala, vitrina 12 ml, utilitati, chirie: 2.800 euro, detalii: mail/ tel: **2.800 €;** ☎0725.427.427 office@dyas.ro

25. **Decebal,** str. Theodor Sperantia 125,100 mp +150 mp S.U. 100 mp, sp. comercial, restaurant 100 mp + terasa 150 mp complet mobilat, bucatarie utilata, aparatura profesionala, bar utilat, la cheie, detalii dupa ora 9. Direct proprietar, **3.000 €;** ☎0727.201.118/ 0728.606.286 hotelbyblov@yahoo.com

26. **Dorobanti,** Beller, C. Aricescu, bloc 2005, parcare S.U. 95 mp, spatiu birouri, Agentia Topis Imobiliare va prezinta un spatiu de birou, format din 3 incaperi, gr. sanitar, etajul 4/4 in cladire de birouri finalizata in anul 2005 in zona Dorobanti. Cladirea are lift 4 persoane, **950 €;** ☎0724.798.495 ionut.lotca@topis.ro

27. **Dorobanti,** Petrom, Floreasca, cladire de birouri S.U. 100 mp, spatiu birouri, spatiu format din 3 birouri dec.e, chicineta mobilata, gr. sanitar propriu, etajul 3/4, suprafata totala 100 mp, spatiu foarte luminos, spatios, parchet, termopan, interfon, ac, balcon etc., **950 €;** ☎0724.798.495 ionut.lotca@topis.ro

28. **Dorobanti, spatiu de inchiriat. S.U. 75 mp, sp. comercial, Spatiu comercial ultracentral, open space, amenajat, grupuri sanitare, se preteaza magazine, saloane,showroom, cabinet, farmacie, trafic pietonal si auto intens, langa Mario Plaza, vitrina de 8,5 mp, profil aluminiu termopan, utilitati, AC, ventilatie, calorifere, alarma, camere video, finisaje de calitate superioara (exclus HORECA), 2.500 €; ☎0729.472.240 tavy20@yahoo.com**

Închiriem terasă în centrul staţiunii Costineşti cu suprafaţa de 1200 mp (terasa + anexe), posibil şi altă destinaţie de activitate. Contractul de închiriere pe minim 5 ani cu posibilitate de prelungire până la încă 12 ani. Preţ chirie pe an - 29.000 euro. Se emite factură. 0722.603.359

29. **Dorobanti-** Petrom / Stradal/ Parter/ Comision 0% S.U. 80 mp, sp. comercial, Agentia Topis Imobiliare va propune spre inchiriere un Spatiu Comercial Stradal de 80 mp situat la parter in zona Dorobanti - benzinaria PETROM. Spatiul are destinatie de spatiu comercial. **2.400 €;** ☎0724.798.495 ionut.lotca@topis.ro

30. **Dristor,** Ramnic, S.U. 179 mp, spatiu birouri, spatiu birouri cladire bussines, situat la etajul 2 din 3, fara lift, cu oficiu, grupuri sanitare femei/barbati exclusive, finisat, balcon pentru fumat individual, retea IT, paza, sistem climatizare, **2.350 €;** ☎0744.505.999 alexracanel@gmail.com

31. **Drumul** Bercenarului, inchiriere teren. S.U. 10113 mp, sp. depozitare, Inchiriere teren 10.113 mp cu deschidere de 63 m la Drumul Bercenarului. Administrativ apartine de Jilava. Chirie 5.000 euro negociabil; ☎0726.340.034 ghitamihai@gmail.com

32. **Drumul** intre Tarlale, S.U. 400 mp, sp. depozitare, K Imobiliare propune, spatiu de productie/depozitare, birouri, parter, suprafata 400 mp posibilitate extindere pina 1.500 mp, dublu acces, gaze, curent trifazic, parcare, **2.100 €;** ☎0724.226.342/ 021.312.59.99 cristian@k-imobiliare.ro

33. **Drumul** Taberei, Ghe. Latea, spatiu comercial 80 mp S.U. 80 mp, sp. comercial, Drumul Taberei, Gheorghe Latea, spatiu comercial 80 mp, compartimentati in 3 camere, 1 spatiu tehnic si un grup sanitar. **750 €;** ☎0799.555.500 possessio@yahoo.com

34. **Eroii** Revolutiei, S.U. 100 mp, sp. comercial, Eroii Revolutiei, spatiu productie depozitare, energie electrica trifazica, acces auto, curte, contorizare separata, 250 m de metrou, disponibil, **550 €;** ☎0799.121.777 g.georgescu@yahoo.com

35. **Ferdinand** Cladire Birouri S.U. 750 mp, spatiu birouri, **9.000 €;** ☎0720.721.735 marcela.tupea@goldmcbimobiliare.ro

36. **Ferdinand** Cladire Birouri S.U. 250 mp, spatiu birouri, **3.000 €;** ☎0720.721.735 marcela.tupea@goldmcbimobiliare.ro

37. **Floreasca** S.U. 60 mp, sp. comercial, Piata Floreasca, deosebit, zona intens circulata, se preteaza pentru orice activitate comerciala, se poate viziona oricand **1.990 €;** ☎0753.075.109

38. **Fundeni** Bucuresti S.U. 75 mp, sp. depozitare, Fundeni Pod adiacent, spatiu comercial , suprafata 75mp, pretabil depozit, magazin online,etc, acces usor, plata lunar si o luna garantie, tel: **300 €;** ☎0767.922.400/ 0722.256.664 cordialimobiliare@yahoo.com

39. **Ghencea,** Sector 5, spatii comerciale 21-140 mpu. S.U. 21 mp, sp. comercial, Proprietar, spatii comerciale de inchiriat cu suprafete de la 21mp utili pana la 140mp utili, 4 m inaltime, deschidere dubla, SC1, Mega Image, SC2-76mpu, 850+TVA, SC3-65, 700+TVA, SC4-21, 370+TVA. **370 €;** ☎0721.250.142 Melania.mihaescu@yahoo.com

40. **Giurgiului sosea 2 spatii de inchiriat: 200 mp spatiu comercial stradal cu vad la intersectie; 500 mp spatiu depozitare, productie sau birouri, particular. ☎0731.810.910**

41. **Giurgiului** showroom stradal, parcare, S.U. 126 mp, sp. comercial, va oferim oportunitatea sa inchiriati un spatiu comercial stradal de tip showroom, reprezentanta in zona Berceni, soseaua Giurgiului. Spatiul masoara 126 mp suprafata utila si dispune de 3 intrari **1.500 €;** ☎0752.413.105 Cristian@proestate.ro

42. **Glina,** Ilfov, DN-CB 316, Centrul Logistic Olympia S.U. 95 mp, sp. depozitare, Spatiu birouri cu depozitare la parter 95 mp 420 eur+TVA - acces facil de pe DN, se poate ajunge cu usurinta venind si din centul Bucurestiului (max. 15 min. din Piata Unirii indiferent de ora), **420 €;** ☎0727.527.705 Office.brnc@gmail.com

43. **Hala** Traian, S.U. 30 mp, sp. comercial, proprietar, inchiriez spatiu comercial stradal aprox. 30 mp, zona Calea Calarasi - Hala Traian, **550 €;** ☎0723.009.746

44. **Iancului,** zona Mega Mall, S.U. 30 mp, sp. comercial, spatiu stradal pe Sos. Iancului zona Mega Mall, parter bloc, zona cu magazine, in dreptul statiei de tramvai, acces la grup sanitar, vitrina generoasa. Se emite factura. Fara comsion intermediar, **600 €;** ☎0722.606.990/ 0721.556.500

45. **Izvor** S.U. 25 mp, sp. comercial, Ultracentra spatiu comercial cu vitrina si vad zona pod Izvor, pretabil si pentru birou, reprezentanta, agentie, supafata de 25 mp cu grup sanitarUtilitati apa, canalizare, curent electric. ☎0721.826.382

46. **Jilava,** Soseaua Giurgiului spatiu comercial 226 mp S.U. 226 mp, sp. comercial, Va oferim spre inchiriere un spatiu comercial stradal situat la parterul unui imobil nou. Spatiul comercial dispune de vitrina de 15 ml, si este format din:subsol: 100 mp pentru depozitare, **1.500 €;** ☎0752.413.105 Cristian@proestate.ro

47. **Lizeanu** / Stefan cel Mare S.U. 70 mp, sp. comercial, Spatiu comercial 70mp, stradal pe Lizeanu, aproape de intersectia cu Stefan cel Mare, vitrina cu deschidere 6ml, trafic foarte mare, utilitati, depozit subsol 15mp. contract pe termen lung. Urgent **854 €;** ☎0727.631.171 rusu2222@gmail.com

48. **Magurele,** Varteju, sos de Centura 1200 mp teren S.U. 560 mp, sp. depozitare, de vanzare 1200 mpHala noua pentru depozitare- bine iluminata **400.000 €;** ☎+40751933908 adrianbulgaru_ro@yahoo.com

49. **Maica** Domnului, Ghica Tei, central, ideal, S.U. 87 mp, spatiu birouri, etajul de birouri cu o frumoasa logie spre strada + balcon inchis pe spate. Incalzire pe gaze centrala noua + AC in fiecare camera. Pozitia si vadul comercial sunt de exceptie, **800 €;** ☎0747.952.065 danzandt@gmail.com

50. **Maria** Rosetti 38, S.U. 71 mp, sp. comercial, va propunem spre inchiriere un spatiu comercial de 71 mp construiti, localizat in centrul orasului, intr-o cladire moderna, cu un vad excelent, vitrina stradala, situat la parter si este dotat cu toate utilitatile: apa, canalizare, gaze, curent trifazic cu putere electrica absorbita de 54 KW **1.900 €;** ☎0722.291.414

51. **Mihai** Bravu metrou, S.U. 163 mp, sp. depozitare, Hala de inchiriat. Strada Gradinarilor la 3 minute metrou. Pentru depozit de orice domeniu, curent trifazic. Libera. **1.300 €;** ☎0765.404.303/ 0723.796.911

52. **Militari** spatiu industrial de inchiriat 700 mp S.U. 700 mp, sp. industrial, Spatiul industrial prezentat are suprafata totala 700 compus din hala, birouri,grupuri sanitare. Constructie industriala structura mentalica inchideri din panouri sandwich. Spatiul are inaltime intre 4 **3.100 €;** ☎0744.212.102 office@imoo.ro

53. **Militari,** Metro, Auchan Spatiu comercial S.U. 38 mp, sp. comercial, particular, ofer spre inchiriere spatiu comercial, cu suprafata de 38 mp, parcare, constructie 2023, in zona Militari, Metro, Auchan, statie Stb vis a vis,str. Ilie Petre. Comision 0 **600 €;** ☎0723.271.439 cosmin.cojocaru@yahoo.com

54. **Militari,** sector 6, str. Valea Lunga nr. 30 S.U. 225 mp, sp. depozitare, Inchiriez hala, 225 mp, inaltime 6 m, toate utilitatile: gaze, curent trifazat, apa, pretabila pentru depozitare si prestari servicii, in zona Militari. **650 €;** ☎0722.234.495 mafteitop@yahoo.com

55. **Mosilor,** adiacent, spatiu inchiriere S.U. 40 mp, spatiu birouri, Mosilor, adiacent, spatiu in vila,la subsol, 40mp, amenajat, zona buna, semicentral, pentru birouri, depozitare ,etc **480 €;** ☎0733.044.670 unoimobiliare@yahoo.com

56. **Municipiul** Giurgiu, sos. Slobozieiului nr. 197, S.U. 400 mp, sp. industrial, hala de inchiriat suprafata 400 mp in municipiul Giurgiu, sos. Slobozieiului nr. 197, **1.500 €;** ☎+40766465634 Mimispirumimi@gmail.com

57. **Nasaud nr. 97, sector 5 Bucuresti S.U. 42 mp, sp. comercial, spatiu 41.32 mp, chirie 18 eur+TVA /mp, Nasaud Shopping Center (la Penny Market), parcare, paza 24/7, supraveghere video, sunati L-V 9-18 18 €; ☎0733.869.293 garrun.center@gmail.com**

58. **Nicolae** Caramfil, Aviatiei, Bucuresti inchiriere spatiu de birouri clasa A S.U. 212 mp, spatiu birouri, **2.450 €;** ☎0758.900.400 office@topestates.ro

59. **Oltenitei** Sector 4 Bucuresti S.U. 280 mp, sp. industrial, Bucuresti -Soseaua Oltenitei,proprietar, inchiriez hala 280mp, termopane. aer conditionat, centrala proprie, grup sanitar, situata la nivel 1, cu acces scara din curte,fara lift, zona linistita, pret negociabil. **6 €;** ☎0723.225.930

60. **Oltenitei,** adiacent, S.U. 97 mp, sp. comercial, spatiu comercial st- 97 mp pretabil reprezentanta, salon frizerie, cosmetica, coafor, market. etc zona cu vad, aproipere mijloace transport. **1.200 €;** ☎0737.242.425 konfort.rezidential@yahoo.ro

61. **Oltenitei,** Mega Image S.U. 180 mp, sp. comercial, Va oferim spre inchiriere un spatiu comercial in incinta Mega Image, finisat la cheie, stradal pe Sos. Oltenitei, nr.19, intrare Popesti Leordeni,toate utilitatile, vad comercial, farmacie langa. **3.000 €;** ☎0758.041.197

62. **Oltenitei,** sector 4 intrare Popesti-Leordeni S.U. 80 mp, sp. comercial, inchiriez spatiu com complet utilat pentru afacere catering pizzerie livrari la domiciliu cuptor cu pe lemne bucatarie profesionala camera frigorifica, toate conditiile pentru deschiderea afacerii **1.000 €;** ☎0762.621.002

63. **Pantelimon,** Ilfov, S.U. 2000 mp, inchiriere complex turistic Casa de Piatra,(hotel piscina restaurant), functional, utilat, la cheie.Se poate transforma si in camin de batrani. Sms sau telefon. Negociabil. **6.000 €;** ☎0729.492.007

64. **Pantelimon, Piata Delfinului S.U. 150 mp, sp. comercial, restaurant mobilat parc Ostrov, terasa, parcare auto, bucataria utilata, cuptor lemne, sistem ventilatie, alarma, sistem iluminare, 3 grupuri sanitare, scara interioara, bar mobilat si utilat, 1.990 €; ☎0723.460.200 sweetheme_imob@yahoo.com**

65. **Parcul Carol, inchiriere spatiu stradal 106 mp, S.U. 106 mp, sp. comercial, avem placerea de a va prezenta la inchiriere un spatiu comercial stradal situat in zona Parcul Carol. Spatiul masoara 106 mp si a fost recent renovat si finisat modern, 1.590 €; ☎0752.413.105 Cristian@proestate.ro**

66. **Piata** Ferentari, S.U. 24 mp, doamna serioasa ofer spatiu la curte, nemobilat, neutilat, pentru depozit. Plata lunar, fara garantie, **300 L;** ☎0735.343.011

67. **Piata** Iancului, S.U. 15 mp, spatiu birouri, inchiriez birou 15 mp semicentral intr-un apartament de 3 cam. in Piata Iancului langa metrou, stradal, et. 2/8. Birou pretabil pt. contabil, avocat, traducator, ag. imobiliar, mediator, arhitect, **200 €;** ☎0730.448.821 convenientconsulting@yahoo.com

68. **Piata Sudului, Big Berceni S.U. 36 mp, sp. comercial, spatiu comercial aflat in noul complex Piata Sudului 36 mp utili. Curent trifazic. Aer conditionat. Iluminat. Paza. Canalizare, pretabil comert produse alimentare 45 €; ☎0722.646.828 adynayancu@yahoo.com**

69. **Piata** Sudului, spatiu depozitare, S.U. 22 mp, sp. depozitare, garaj inchis, la subsol, 20 mp, bloc nou, la 7 minute de metrou piata Sudului, langa parcul Vacaresti, pretabil depozitare diverse, **100 €;** ☎0733.044.670 unoimobiliare@yahoo.com

70. **Piata** Victoriei spatiu de birouri 303 mp, 8 camere S.U. 303 mp, spatiu birouri, Va ofer spre inchiriere spatiu de birouri ce afla la Piata Victoriei. Este format din 8 camere, bucatarie, doua toalete si spatii tehnice, **3.000 €;** ☎0758.098.917/ 0758.098.905 georgian.draghia@gmail.com

71. **Plutei,** proprietar inchiriez 200 mp S.U. 200 mp, sp. comercial, spatiu birouri, la parter receptie 30 mp cu doua debarale, la etaj 9 camere spatioase cu doua grupuri sanitare. Spatiul este situat pe strada Plutei nr. 19, sector 3, si contorizare individuala utilitati **1.600 €;** ☎0722.239.843 coctav@yahoo.com

72. **Poligrafiei,** sala evenimente S.U. 250 mp, societate comerciala inchiriaza in incinta hotelului SIR Royal, hotel cotat la 4 stele din bdul Poligrafiei 69 sect 1 Bucuresti, doua sali de evenimente: nunti, botezuri, aniversari, team buildinguri. Salile sunt complet echipate, cu mese, scaune, vesela. Salile se inchiriaza pe o perioada de minimum 6 luni. Pret negociabil. ☎0726.808.245 cristi@sirgrup.ro

73. **Popesti** Leordeni, S.U. 20000 mp, sp. depozitare, inchiriem/ for rent calitatea cea mai inalta, hale depozitare incepand de la 50 mp pana la 20.000 mp se pot imparti in functie de necesitatea chiriasului birouri spatii de productie.www.topdepozit.ro ☎0741.200.094/ 0758.022.771 grecrombussinesgroup@yahoo.com

74. **Prelungirea** Ghencea S.U. 100 mp, sp. comercial, spatiu comercial stradal situat strdal pe Prelungirea Ghencea 106mp utili,1 gr sanitar, toate utilataile, zona civilizate cu 2 locuri de parcare cu posibilitate de inchirere de inca 4 locuri, vitrina **1.000 €;** ☎0785.225.855/ 0767.377.376

75. **Prelungirea** Ghencea, pasaj Domnesti, S.U. 15 mp, sp. depozitare, inchiriem pentru depozitare containere noi (self storage), sigure, usor de accesat si simplu de utilizat. Le puteti folosi pentru depozitarea bunurilor personale sau revolei firmei dvs. **595 L;** ☎0770.161.285

76. **Rahova** - intersectie Margeanului S.U. 55 mp, sp. comercial, spatiu comercial la parter bloc (toate actele la zi) , intrare din strada, grup sanitar, vitrina, acces pietonal, vedere fata, vad comercial, pretabil notariat, cabinet medical, etc. **700 €;** ☎0730.125.007 dana.becherescu@gmail.com

77. **Regina** Maria - Rondul Cosbuc S.U. 80 mp, sp. comercial, Regina Maria Inchiriere spatii comercii ultracentral, suprafata utila 80mp, dispusi in 4 incaperi (50mp in fata si 30mp in spate), vitrina 3m, 2 grupuri sanitare, doua intrari, toate utilitatile **1.190 €;** ☎0799.121.777/ 0722.317.618

40. **Rin** Grand Residence, apartamente cu 2 si 3 camere Regim hotelier la Rin Grand Hotel, oferim spre inchiriere garsoniere, apartamente cu doua si trei camere preturi incepand cu 100 lei pt. 3 ore, 150 pe noapte garsoniere, 200 lei si 300 lei 3 camere, **100 L;** ☎0768.885.086

41. **Rin** Grand Residence, regim hotelier apartamente cu doua si trei camere, garsoniere in cladirea fostului hotel Rin Grand Vitan **200 L;** ☎0768.885.086

42. **Rin** Grand Vitan regim hotelier apartament romantic apartamentul se afla in incinta Rin Grand Hotel, locatie unicata!!! **150 L;** ☎0768.885.086

43. **Tineretului** parc, inchiriem in regim hotelier studiouri mobilate cu baie proprie langa liceu Sincai, minim doua nopti. **170 L;** ☎0731.144.155 chirilafd@yahoo.com

44. **Titan,** regim hotelier, ap. 2 camere, regim hotelier, ap. 2 camere, 2 balcoane, parter /4, totul nou, in spatele restaurantului Alba. Zona Titan. TV, wifi, interfon, toate dotarile. 250 Lei /zi. Se accepta escorta **250 L;** ☎0040786555356 Tomitzanr1@yahoo.com

45. **Unirii,** Decebal, Cantemir, Octavian Goga ofer spre inchiriere garsoniere si apartamente, stradale, mobilate, utilate, tv, internet, loc parcare, discrete, curate. Poze 100% reale **170 L;** ☎0770.989.898

46. **Unirii,** Decebal, Cantemir, Octavian Goga, Nerva, zone: Unirii Zepter, Decebal, Cantemir, Nerva, ofer spre inchiriere apartamente 2 camere si garsoniere, stradale, mobilate si utilate lux, tv, internet, loc parcare, discrete, curate, **170 L;** ☎0770.989.898 logo_fatu@yahoo.com

47. **Unirii,** Piata Alba Iulia Dreamresidence va ofera apartamente de 5 stele, garsoniere si apartamente utilate si igienizate zona piata Alba Iulia, b-dul Unirii, piata Unirii,Nota 9 pe Booking.com **100 L;** ☎0730.950.950

48. **Unirii,** regim hotelier, Bd. Cantemir, apartamente bulevardul Cantemir utilate si mobilate, tv, masina de spalat, wi-fi, prosoape si lenjerii curate. Preturi de la 100 Lei/ 3h, si 200 Lei/ 24 h. Detalii si rezervari tel. **100 L;** ☎0770.400.557

49. **Universitate, Bucuresti Calea Victoriei, New regim hotelier, bloc unic, ultracentral, stradal, dec., bloc din 1980, apartament, garsoniera renovat total, Tv Smart, Netflix, Wi-fi non stop, pret oferta 2 camere 250 Lei (ap. din poze). pret 1-3 ore 150 Lei. Rog seriozitate. Pretul difera in functie de perioada si nr. de persoane. Rog seriozitate 150 L; ☎0723.712.883 laurcrist1991@yahoo.com**

50. **Universitate,** Centrul Vechi apartament 2 camere, situat in Centrul Vechi, foarte aproape de Piata Universitatii. Este pregatit atat pentru sederi lungi, cat si pentru cele scurte, **220 L;** ☎0727.831.455 ioachim.catalin@gmail.com

51. **Universitate,** garsoniere, ultracentral, garsoniere si apartamente cu 2 si 3 camere regim hotelier ultracentral Universitate, Uniri si Romana si Victoriei. Pret: pentru 3 ore de la 120-200 Lei. Pret pentru Garsoniere de la 120-200 lei.Pret pentru apartamente cu 2 si 3 camere200-300 lei **120 L;** ☎0737.492.412 julyamazirov@yahoo.com

52. **Universitate,** Sala Dalles, apartament 2 camere in regim hotelier, foarte central, rond Piata Romana, mobilat si utilat atat pentru perioada lunga cat si pt. o perioada scurta, **220 L;** ☎0727.831.455 ioachim.catalin@gmail.com

53. **Universitate,** Spitalul Coltea, 2 camere, apartament 2 camere vis a vis de Spitalul Coltea, priveliste frumoasa, este dotat atat pentru rezervari lungi cat si pentru rezervari scurte. Capacitate maxima 4 persoane, **220 L;** ☎0727.831.455 ioachim.catalin@gmail.com

54. **Valea** Doftanei, predau afacere la cheie, afacere Camping, Valea Doftanei, 4.000 mp, parcare 500 mp, 10 casute mobilate utilate, cabana mare, bucatarie, sala petrecere, capacitate intreg campingul 50 pers., pt. evenimente 100 pers., **4.800 €;** ☎0765.685.348/ 0729.522.555

55. **Vitan,** Dristor, Obor, Mihai Bravu, Muncii garsoniere, apartamente regim hotelier cf. lux, tv led, internet WiFi, foarte curat, lenjerii prosoape, bloc nou, parcare, nu acceptam escorte 100/ 3 ore, 150 lei/ zi, **150 L;** ☎0722.586.802

56. **Vitan, garsoniera mobilata utilata garsoniera in Vitan, dotata cu aer conditionat, mobilata, pat dublu, canapea extensibila, utilata complet, 150 lei pe zi. 150 L; ☎0729.774.321 antinarii@gmail.com**

57. **Vitan, garsoniera regim hotelier, aer conditionat garsoniera mobilata si utilata complet, aer conditionat, wi-fi, pat dublu si canapea extensibila, parter, in imediata apropiere a Bucuresti Mall, 180 Lei/zi 180 L; ☎0729.774.321 antinarii@gmail.com**

Cereri închirieri

1. **Agentie** Imobiliara intermediaza inchirieri garsoniere, apartamente, mobilate, utilate, in zona ultra/centrala cu acces usor la metrou sau Ratb. Urgent; ☎0722.828.609 imobiliare.az@gmail.com

2. **Apartamente,** garsoniere familie de medici cauta urgent garsoniera, apartament, casa. Oferim pretul zonei. Oferim maxima seriozitate; ☎0723.569.648 aurelia_iba@yahoo.com

3. **Bucuresti si provincie, toate zonele, garsoniere, apartamente, camere curte/bloc, case vile, terenuri, spatii, locuri de veci, schimburi, vanzari, cumparari; ☎0735.343.011**

4. **Bucuresti, agentie imobiliara solicita spre inchiriere de la proprietari gars. si apartamente, in sector 2, 3, 4, 6, doar pe termen lung se ofera plata anticipat si garantie, clienti romani fara animale, selectam clientii; ☎0728.879.797 lagunaimob@yahoo.com**

5. **Bucuresti, Romstil intermediaza inchirierea de garsoniere, apartamente, case, vile, camere la bloc sau la curte; ☎0724.278.376**

6. **Bucuresti, fara comision proprietar, Agentie imobiliara, 33 ani experienta cauta, garsoniere, apartamente, pentru clienti foarte seriosi, contracte termen lung, plata in avans plus garantie, evaluare gratuita; ☎0733.787.340**

7. **Bucuresti, toate sectoarele, cautam apartamente, garsoniere, case, vile, mobilate/ nemobilate, indiferent de zona, urgente, in vederea inchirierii, cumpararii, avem clienti seriosi, experienta indelungata in domeniu; ☎0721.864.861/ 0747.115.444 expocardinal@yahoo.com**

8. **Camera. Nicolae domn educat, nefumator ofer 100 euro pt. o camera cu chirie sau 200 euro pt. garsoniera, termen lung, preferabil apropre de metrou. ☎0792.555.636**

9. **Caut camera la bloc sau curte doar in Bucuresti, ofer 600-700 lei, doar chiria, o singura persoana; ☎0724.278.376**

10. **Caut Garsoniere, apartamente, caut urgent garsoniera sau apartament, mobilat, nemobilat pentru tineri medici, oferim pretul zonei. Oferim maxima seriozitate ☎+40761532117**

11. **Caut in centru sa inchiriez camera, anexa, boxa Persoana fizica, caut in centru sa inchirez pe termen lung sau sa cumpar, camera indiferent de stare, garaj, anexa, boxa, orice incapere, pod mansardabil, suprafa teren curte 10 mp. Amenajez gratuit; ☎0729.219.332**

12. **Central, ultracentral, 2 cam, vila sau 4 cam., pentru termen lung 2 cam curate, renovate, mobilate si utilate pt. locuit si ap. 4 cam. sau vila pt. birouri ☎0733.593.217**

13. **Inchiriez garsoniere, apartamente, case curte, vile, spatii; ☎0747.953.488/ 0763.070.130**

14. **Lacul Tei, Stefan cel Mare, Floreasca Obor, Colentina, Iancului, sector 2, agentie imobiliara ne ocupam de inchirieri si vanzari garsoniere, apartamente, oferim si cerem seriozitate pentru colaborari de lunga durata, comision standard ☎0758.074.444 valigeorgescu88@gmail.com**

15. **Sector** 1, 2, 3, 4, 6 Catalina inchiriaza urgent garsoniera sau apartament in Bucuresti, direct de la proprietari,plata in avans garantie, termen lung. Facem selectie de clienti; ☎0728.879.797/ 0728.879.797

16. **Solicitam garsoniere. Agentie Imobiliara solicita pentru inchiriere garsoniera mobilata in zonele Tineretului, Brancoveanu, Unirii, Universitate, Ion Mihalache pentru pentru o fata salariata, pretul zonei; ☎0721.864.861/ 0747.115.444 expocardinal@yahoo.com**

5 Auto, moto utilaje

Autoturisme

1. **Audi A5 an 2021, 66000 km, diesel, 3000 cmc, inmatriculata Audi A5 2021 45 TDI Quattro 231cp66.000 KMinmatriculata in ianuarie 2023motor 3.0 cu cutie tiptronic in 8 treptegarantie iulie 2025optiunile se pot regasi in pozese poate vedea la JW Marriott 32.999 €; ☎0753.366.603**

2. **Audi A6 an 2020, 120000 km, diesel, 2000 cmc, inmatriculata Audi A6 40 TDI Quattroinmatriculat in ianuarie 2023120.000 KM2.0 Mild Hybrid-Webasto de fabricagarantie iulie 2025Restul optiunilor se pot vedea in fotografiiSe poate vedea la JW Marriott 25.999 €; ☎0753.366.603**

3. **Audi A6 an 2016, 220000 km, diesel, 3000 cmc, inmatriculata Se vinde Audi A6C7 3.0 TDI 2016 272 CH 4Â—4 fara investitii. Numere de Franta, 19.000 €; ☎+37378780268 oleg.nica77@gmail.com**

4. **BMW X3 an 2015, 73500 km, diesel, 2000 cmc, inmatriculata vanzare, unic proprietar, BMW X3 xDrive 20d. Pret 16900 euro 16.900 €; ☎0721.224.717 stanciucristianoffice@gmail.com**

5. **BMW X5 an 2005, 360000 km, diesel, 3000 cmc, inmatriculata Motor nota 10. Design nota 8. Masina intretinuta. Proprietar director de multinationala. Schimbat recent discuri frana, alternator, distributie. Masina vine cu doua seturi de anvelope/ jante. 5.800 €; ☎0744.420.352 office@electromarexdepot.ro**

6. **Dacia Sandero Stepway an 2021, 84000 km, GPL, 1000 cmc, inmatriculata Jante alum16' carte serv garantie, senzori parcare, camera spate, comenzi volan, asistenta la franare, oglinzi electrice si incalzite, unghi mort, senzori ploaie, faruri led automate 11.600 €; ☎0720.124.848 contact.imobiliare@yahoo.com**

7. **Ford Fusion an 2006, 114070 km, diesel, inmatriculata Vand masina an 2006, motorina. Masina a fost intretinuta foarte ok, cutie viteza manuala.Autoturism nefumator, intretinut, interior curat fara rupturi, ruleaza perfect pentru vechimea ei. Masina merge foarte ok, fara probleme ce tin de mecanica, 1.850 €; ☎0770.457.523 tacheandreea2281@yahoo.com**

8. **Ford Kuga an 2016, 190700 km, diesel, 2000 cmc, inmatriculata primul proprietar, revizii la zi, stare perfecta de functionare. Pachet siguranta, pachet confort, carlig remorcare, anvelope de schimb, 10.000 €; ☎0730.222.993**

9. **Ford** Kuga an 2017, 41456 km, benzina, 1600 cmc, inmatriculata unic proprietar, vand Ford Kuga EURO 6, martie 2017. Km reali. Stare excelenta,tinuta in garaj. Baterie noua, bujii noi. Carte service. 4x4 inteligent. Cauciucuri de vara, portbagaj, putere motor 182 CP, **19.500 €;** ☎0723.565.865 jvs2201@yahoo.com

10. **Ford** Puma an 2020, 19600 km, hibrid, 1000 cmc, inmatriculata vand Ford Puma Titanium Eco boost Hybrid stare foarte buna, proprietar **19.000 €;** ☎0740.209.822

11. **Hyundai** Accent an 2007, 226000 km, diesel, 1500 cmc, inmatriculata masina in stare de functionare, inscrisa in circulatie, ITP si asigurare valabila pana in 2024 **2.300 €;** ☎0774.083.446 office@serex.com.ro

12. **Jeep** Compass an 2022, 38000 km, benzina, 1300 cmc, inmatriculata vand Jeep Compass, stare impecabila, neaccidentat, unic proprietar, utilizat doar in interes familial. Silentios, aerodinamic, dotari inteligente, senzori/ camere integrate. **32.500 €;** ☎0040743001444 lavinia.claudua@yahoo.com

13. **Kia** Stonic an 2021, 14500 km, benzina, 1200 cmc, inmatriculata Vand Kia Stonic 1.2 MPI Urban cumparata in Septembrie 202 din reprezentanta. Masina beneficiaza de garantie Kia pana in Septembrie 2028. Ofer in plus cauciucuri de iarna Khumo foarte putin rulate, **14.200 €;** ☎0724.611.017 maximian28@gmail.com

14. **Mercedes-Benz** C 220 an 2013, 274000 km, diesel, 2143 cmc, inmatriculata NEGOCIABIL.Mercedes-Benz C class 220 W204 Avantgard, an fabriciatie 2013, 170W diesel, Sedan, Transmisie Automata, Capacitate motor 2143 cmc, Numar usi 4/5 usi, Numar de locuri 5, **11.500 €;** ☎0741.677.301/ 0724.072.112 isa.tao@yahoo.com

15. **Mercedes-Benz** E 350 an 2011, 245000 km, diesel, 3000 cmc, inmatriculata Vand Mercedes E Coupe, Pachet AMG, motor v6,cutie automata 7 Tronic, foarte bine intretinuta si curata Adusa din Germania acum 5 luni,primul proprietar in Romania. Acte la zi.Jante de vara si de iarna.Inmatriculata in Romania . Accept si unele variante mai ieftine doar primesc diferenta. Pretul e usor negociabil. **11.000 €;** ☎0736.187.552

16. **Mercedes-Benz GLC an 2018, 183000 km, diesel, 2100 cmc, inmatriculata Vand autoturism Mercedes-Benz GLC 220D 4Matic, an fabricatie 2018, 183000km reali. Autoturismul se prezinta in stare perfecta, CASCO pana in 03/2025se emite factura cu TVA 20.000 €; ☎0770.417.373 mihaela_monea71@yahoo.com**

17. **Mercedes-Benz Vito an 2018, 99000 km, diesel, 2200 cmc, inmatriculata oferta expira. Proprietar unic, direct din reprezentanta Mercedes 25.999 €; ☎0722.461.611 vanzari@mygreencity.ro**

18. **Mercedes-Benz Vito an 2018, 99000 km, diesel, 2200 cmc, inmatriculata oferta expira. Proprietar unic, direct din reprezentanta Mercedes 25.999 €; ☎0722.461.611 vanzari@mygreencity.ro**

19. **Mini Cooper an 2013, 105000 km, benzina, 1600 cmc, inmatriculata Mini Cooper, stare tehnica si fizica exceptionala, an fabricatie 2013, 104.000 km, benzina, cutie manuala, tinut exclusiv in garaj, foarte bine intretinut, revizii facute la termene exacte, capacitate cilindrica 1598 cmc. Pozele sunt actuale. Pret vechi 9.500 euro. Pret nou 7800 euro. Anvelope de vara cu jante (17) albe, anvelope de iarna cu jante argintii. Usor negociabil. Pozele sunt actuale. 7.800 €; ☎0724.014.323 pascuaurel67@gmail.com**

20. **Mitsubishi** ASX an 2015, 59250 km, diesel, 1600 cmc, inmatriculata Vand masina stare f buna, cu 59250 km la bord, utilizata mai mult la drum lung, protejata in garaj. **12.500 €;** ☎0744.315.045/ 0744.612.430 cristianaenache@yahoo.it

21. **Mitsubishi ASX an 2015, 59000 km, diesel, 1600 cmc, inmatriculata vand Mitsubishi ASX 1.6 Diesel 4WD, manuala, 2015, 59.000 km, primul proprietar, cumparat reprezentanta Romania, service reprezentanta, 10.500 eur (inclusiv cauciucuri iarna Nokian si CASCO pana in septembrie), 10.500 €; ☎0744.515.033**

22. **Opel Astra an 2018, 83200 km, benzina + GPL, 1400 cmc, inmatriculata Ofer spre vanzare un Opel Astra J Sedan Turbo 1.4 + GPL cu pachet de echipare Enjoy, 83.200 km, clima pe 2 zone (mai multe detalii jos) unic proprietar, achizitionata in noiembrie 2018. Fara accidente 8.500 €; ☎0767.461.757**

23. **Opel Corsa an 2006, 200000 km, benzina, 1200 cmc, inmatriculata vand autoturism stare de functionare, culoare albastra, necesita reparatii mecanice ; termostatul nu se declanseaza 600 €; ☎0728.715.113**

24. **Peugeot** 508 an 2019, 77500 km, diesel, 1500 cmc, inmatriculata Masina bine intretinuta, toate reviziile facute la reprezentanta, fara probleme sau incidente **19.950 €;** ☎0724.211.221 andrew.paraschiv@gmail.com

25. **Renault** Megane an 2005, 171000 km, benzina, 1600 cmc, inmatriculata autoturismul este in perfecta stare de functionare, ITP pana in luna iunie, baterie noua. **2.100 €;** ☎0723.062.936

26. **Renault Megane an 2011, 130820 km, diesel, 1500 cmc, inmatriculata Renault Megane 3 1.5DCI 110130820 km. 33.990 L; ☎0721.999.255 ncr_delux@yahoo.com**

27. **Seat** Leon an 2014, 196860 km, diesel, 1600 cmc, inmatriculata Seat Leon III Model Style. 1.6 TDI 110hp **8.990 €;** ☎0721.999.255 ncr_delux@yahoo.com

28. **Skoda Fabia an 2020, 20500 km, benzina, inmatriculata Vand Skoda Fabia 999 cmc, consum 4-5%, ITP aug. 2025, rovigneta iulie 2024, singur proprietar, culoare alba, excelenta doamna/ domnisoara. Cauciucuri iarna+vara, euro 6, masina tinuta in garaj; 9.999 €; ☎0740.090.199**

29. **Skoda Octavia an 2017, 61000 km, benzina, 1000 cmc, inmatriculata Skoda Octavia Ambition 1.0 TSI, 115 CP 200Nm, 2017, 61.000km, unic proprietar, impecabila, control tractiune, presiune pneuri, start/ stop, climatronic, jante 16, TPM, volan piele cu comenzi, handsfree, bluetooth, USB, MP3-player, geamuri electrice, oglinzi semnal led, 11.390 €; ☎0728.410.484**

30. **Subaru Legacy an 2007, 365000 km, benzina, 2000 cmc, inmatriculata Vand Subaru Legacy, Motor 2.0 Benzina, 121kw sau 165CP, 4x4 Permanent, Xenon, Accept orice test in service autorizat. Seria Sasiu (VIN) : JF1BL5LF37G031442. 3.000 €; ☎0725.365.001**

31. **Suzuki Vitara an 2018, 55000 km, benzina, 1400 cmc, inmatriculata Suzuki Vitara S 1.4 Allgrip, 4x4, automata, 18.000 €; ☎0724.393.943 emilian.badea@porr.ro**

32. **Toyota Auris an 2013, 143200 km, hibrid, 1800 cmc, inmatriculata Particular vand autoturism Toyota Auris Euro 5, consum 3,6 l/ 100km, gri metalizat, Cutie Automata, 1.8 Benzina Hybrid, Dublu Climatronic, Pilot Automat, Sistem Original JBL, Bluetooth, Jante de Aliaj 12.800 €; ☎0744.337.492**

33. **Toyota Prius an 2020, 86000 km, hibrid, inmatriculata Vand Toyota Prius Plug-in Hybrid: contact: 0770702630 sau 0744696182Cutie automata, fabricatie 2020, inmatriculataCauciucuri de iarna incluse in pretKilometraj: 86 000Garantie: 110.000 km sau 3 ani (transferabila de la actualul proprietar)Autonomie baterie electrica:Vara: 100 kmIarna: 80 km 24.950 €; ☎0770.702.630/ 0744.696.182 irinapavel89@gmail.com**

34. **Volkswagen Passat an 2015, 102375 km, diesel, 2000 cmc, inmatriculata Volkswagen Passat 2.0 TDI Highline / R line 190cp Virtual Cockpit 13.400 €; ☎0728.919.574 manole92@gmail.com**

Motociclete, scutere, ATV-uri

1. **Motor Ferrari 340 Power safe 8,7 kw, motor Honda GX 390 V viteze 3+3, folosit putin, 15.000 €; ☎0722.296.707**

Camioane, autoutilitare

1. **Autobetoniera** Iveco. Autobetoniera marca Iveco, capacitate malaxor 9 mc, 4 axe, an de fabricatie 2006. In perfecta stare de functionare. Poate fi vizualizata in intervalul 08:00 - 19:00 de Luni - Sambata la statia de betoane situata in Sindrilita - Afumati, judetul Ilfov,Pretul este negociabilTVA deductibil an 2006, **27.500 €;** ☎0752.539.138 office@transparent-beton.ro

2. **Dacia Dokker Vand Dacia Dokker personala, nu a fost folosita la distributie, este cumparata de noua.Carlig de remorcare, bare foros, jante aliaj, navigatie pentru Romania. an 2016, 186000 km, 6.850 €; ☎+40723107777 danguguian@gmail.com**

3. **Renault** Mascot de vanzare camion Renault Mascot aflat in circulatie, ITP si tahograf valabil pana in 2024, km reali, primul proprietar an 2005, 201000 km, **9.000 €;** ☎0774.083.446 office@serex.com.ro

Utilaje industriale

1. **CASE 2022 buldo cu 640 ore de lucru CASE cu 5 cupe si picon 65.000 €; ☎0751.839.308**

2. **Inchiriem incarcatoare telescopice 13 m Tekko Logistik ofera servicii inchiriere si transport incarcatoare telescopice Terex, Manitou, Jcb, Merlo, cu maxim 2500 ore de functionare; brat telescopic de 13 m; sarcina de lucru de 3500 kg ☎0749.064.848 tekko@tekko.ro**

3. **Inchiriez excavator 20 tone, pe roti, inchiriem excavator New Holland WE 190, nou, dotat cu cupa taluz, cupa sapatura 1 mc, cupa perforata pentru sortare. Putem asigura si trailer pentru transport. Tarif 250 lei/ora +TVA+carburant. 250 L; ☎0749.064.848**

4. **Masina spalat profesionala Pentru industria spalatorie curatatorie textila, de vanzare masina de spalat profesionala marca DOMUS, capacitate 18 kg, an fabricatie 2022. 2.000 €; ☎0730.888.873 contact.smartrooms@gmail.com**

5. **Miniescavator Miniescavator nou marca LEITE .Excavator hidraulic mic de tip cu senile LT1015 17.000 €; ☎0723.424.284/ 0723.182.208 aurelia@audithc.ro**

6. **Tractor** Claas Xerion 3800 VC Injectoare noi 8000 b /h Chiulasa noua Turbocompresor nou Pompa hidraulica noua Cabina rotativa Uleiul de motor este intotdeauna reinnoit la fiecare 100 de ore.Un singur sofer, seful/proprietarul singur!!Este o CABA VC, CABA RURBILAChiulasa noua TURBO nouPompa hidraulica noua **100.000 €; ☎00447879344112** michael_c2881@yahoo.com

Piese, accesorii

1. **Anvelope Hankook de vara 205/55/R16 91H rulate o saptamana in Bucuresti 400 km sector 3. 4 buc. x 250 Lei - 999 Lei 999 L; ☎0740.224.280 ultimulanarhiva@yahoo.com**

2. **Jante 17 originale VW Golf, Passat, Tiguan 5x112 Jante VW originale bicolore pe 17, 5x112 +anvelope vara Pirelli Cinturato 225/45/R17, aproape noi, folosite o vara. Jantele nu sunt lovite, folosite un sezon, echilibrate, se pot monta direct pe masina, au fost montate pe Golf 7, 2.500 L; ☎0725.648.051 piroteus2000@yahoo.com**

Service auto, tractări

1. **Cris Power Logistic - Tractari auto, asistenta rutiera Efectuam tractari auto si utilaje non stop dispunem de mai multe autospecial gata sa intervina in ajutorul dvs. NON STOP 7/7 ☎0721.240.243/ 0724.045.151 office@tractari-rapide.ro http://www.tractari-auto.eu**

2. **VULCANIZARE NON-STOP SI SERVICE ROTI Servicii de vulcanizare non-stop in Bucuresti Sector 2 ,service roti,vanzari anvelope noi si second hand orice dimensiune,jante auto.Detalii www.stoykanvelope.ro/vulcanizare-non-stop-servicii-roti ☎0745.186.413/ 0722.286.420 office@stoykanvelope.ro https://www.stoykanvelope.ro/**

Cumpărări

1. **Cumpar** auto orice tip detalii la telefon Cumpar orice tip de auto plata si actele pe loc Rog seriozitate. Avariate radiate orice fel.Ofer pret bun **1 L; ☎0728.484.179**

2. **Cumpar** masina, plata pe loc. Daca te-ai hotarat sa iti vinzi masina, atunci noi suntem solutia. Cumparam masini inmatriculate in Romania dupa anul 2005. Evaluam gratuit masina pe care vrei sa o vinzi. **1 €;** ☎0725.358.161

6 Modă, frumusețe

Bijuterii

1. **Vindem** pietre pretioase naturale. Nou, Magazin online specializat vinde pietre naturale pentru bijuterii: rubine, safire, ametist, granat, citrin, acvamarin, turmalina precum si perle autentice. Preturi accesibile. www.MuntEleComorilor.ro ☎0726.603.075

Accesorii diverse

1. **Vanzare** genti Vand geanta dama neagra noua, foarte eleganta, incapatoare si frumoasa. **500 L;** ☎0733.102.964 babanu58@yahoo.com

7 Copii - articole, jucării

Alimentație, îngrijire

1. **Lichidare** stoc magazin online www.papabebe.ro Vand stoc produse pentru mamici si bebelusi:- set hranire/ diversificare din silicon alimentar pentru copii si bebelusi;- set cadou nou-nascut;- geanta/rucsac pentru mamici si bebelusi;- recipient lapte praf - culori diverse;- bavete din silicon;- bavete din bumbac organic;- textile bebelusi;Produsele se vand en-gros, cu factura fiscala.Pentru detalii suplimentare, oferta de pret, lasati mesaj si adresa de email. ☎0755.161.298 contact@papabebe.ro

Articole școlare, papetărie

1. **Matematica?** E simplu=0727809907 0727809907. Calitate. Profesor. Sedinte individuale. Orice zona Bucuresti. Succesul garantat=0727809907; ☎0727.809.907

8 Casa și grădina

Animale

1. **Bichon Maltez 2 luni vand urgent, deparazitat adorabil, doar iubitorilor de animale. Relatii la telefon; ☎0791.359.503**

2. **Cabinet veterinar de stomatologie - Dentovet Servicii veterinare de stomatologie pentru animale de companie: caini, pisici si rozatoare. De la detartraj pana la cele mai complete interventii de chirurgie, implantologie. RX Stomatologic Veterinar ☎0740.149.815 contact@dentovet.ro https://www.dentovet.ro**

3. **Carmen Vet-cabinet veterinar-Bucuresti Consultatii, deparazitari, vaccinari, tratamente, interventii chirurgicale; analize de laborator (hematologie, biochimie), examene microscop (Babesioza), ecografie abdominala; frizerie-cosmetica, pet-shop, medicamente, ☎021.667.35.75/ 0768.623.852 contact@carmenvet.ro http://www.carmenvet.ro**

4. **Innovet - Cabinet Veterinar, farmacie veterinara Importator si distribuitor "Kepro", Olanda: medicamente de uz veterinar, suplimente nutritionale, cosmetice si accesorii pentru animale de companie, hrana pentru animale ☎021.316.44.99 clinica@innovet.ro http://www.innovet.ro**

Mobilă

1. **Canapea Utilizat, Canapea extensibila cu manere, are lada de depozitare 400 L; ☎0765.505.172 iuliacaty23@yahoo.com**

2. **Rafturi mobile, Nou, societate comerciala vinde rafturi mobile pentru depozitare mobilier, electrocasnice, piese auto etc., cu urmatoarele caracteristici :- Raft mobil dimensiuni: 2700 1150 1800 (W D H) - 60 buc, 100 euro/buc - Raft mobil dimensiuni: 1300 1150 1800 (W D H) - 40 buc, 60 euro/buc. Preturile nu contin TVA. Rafturile sunt importate din Germania si au o vechime de aprox. 4 ani; ☎0722.214.793**

Grădină, curte, terasă

1. **Bucatarii de vara, cuptoare pizza, gratare Realizam bucatarii de vara, cuptoare pizza, gratare, sobe traditionale, pentru restaurante, pizzerii sau pentru acasa. Finisaje premium, proiecte unicat. Experienta de peste 25 ani in domeniu. Ne deplasam oriunde in tara. ☎0739.351.858 ionelforno@yahoo.com**

2. **Execut foisoare moderne terase moderne pergole mod Executam foisoare moderne, terase moderne, pergole moderne, orice model si orice dimensiune**

3. **Gradinar cu experienta. Gradinar sau firma de gradinarit, o zi/doua pe saptamina, pentru Corbeanca/Ilfov. Ingrijire pomi, gazon, etc. Ofer 200 lei/zi,de persoana, cafea etc. ☎0744.526.809**

4. **Plante, flori, copaci, tot ce doriti pentru amenajarea gradinii dvs.: pomi ornamentali, arbori, arbusti, pomi fructiferi, gazon rulou si alte materiale (borduri separatoare gazon,folie agrotextil, plasa contra cartite) etc. ☎0747.770.681 coman.spatii.verzi@gmail.com**

Textile, decorațiuni interioare

1. **Tablou cu licheni stabilizati Dimensiune 60/80cmLicheni stabilizati in patru culoriFrunze de palmier stabilizateRama de lemn alba 550 L; ☎0768.110.673 ahmadcornelia@yahoo.com**

Diverse

1. **Anticariat, cumparam carti si viniluri din toata tara.Deplasare gratuita, asiguram plata pe loc. ☎021.308.17.94**

2. **Cumpar masini de spalat rufe, frigidere Cumpar masini de spalat rufe, frigidere, aragazuri.Ofer: 100-700 lei. ☎0722.509.635 grigoreflorea81@yahoo.com**

3. **Saci rafie Big Bag Vand saci rafie Big Bag, folositi o singura data in productie, stare foarte buna 25 L; ☎0723.670.538**

4. **Vand carut handicap stare buna de functionare, horteze si piese de bicicleta si 2 cadre de bicicleta in stare buna. Mai multe detalii la tel. ☎0770.817.203**

9 Electronice

Computere, laptopuri

1. **Konica Minolta C5501 PRO Imprimanta Profesionala Konica Minolta, Utilizat, Konica Minolta C5501 PRO utilizat.Include finisher capsare, biguire, sistem CREO iC-304 PLUSTonere si alte consumabile de rezervaSe poate printa 330 x 1200 mm.Necesita schimbat Developer Black.Color: 1196506A/N: 202859 6.500 L; ☎0726.247.459**

Electrocasnice

1. **Aspirator robot Xiaomi Mi Vacuum Mop, 40W, 0,6 L Utilizat, Robotul este echipat cu un senzor laser de mare precizie. Puterea de absorbtie este 2000Pa. Posibilitate conectare WiFi. Foarte putin utilizat, 450 L; ☎0721.262.832**

Diverse

1. **Automat snack Fas. Automat/tonomat/aparat snack marca Fas revizionat, gata de montat in locatie, echipat cu sistem de plata, 2.600 €; ☎0727.024.323 office@fastvending.ro**

10 Întâlniri, matrimoniale

Escorte, întâlniri

1. **Andreea, doar deplasari, Andreea, 35 ani, fac doar deplasari la tine sau la hotel, pentru detalii contacteazama telefonic sau pe WhatsApp ☎0737.576.233**

2. **Andreea. Andreea, am 23 de ani, o bruneta atragatoare. Curata. Ofer masaj de relaxare servicii de calitate. Fara graba, zona Dristor metrou, ☎0726.854.763**

3. **Aniana, Eroii Revolutiei, bruneta ochi verzi, 46 ani, te astept la un masaj binemeritat. Accept doar domni minim 30 ani. Program 10-20. Rog nu deranja inutil ☎0754.430.550**

ÎNTÂLNIRI, MATRIMONIALE

4. **Ari Mai intai vreau sa te asigur ca sunt tipa din poze. Daca esti un barbat care doreste sa fie invaluit de pasiune, senzualitate, eleganta si rafinament ce pune accent pe discretie, atunci eu pot fi compania potrivita pentru tine,Disponibilitate la mine, raspund la mesaje pe WhatsApp!!! ☎0767.857.415 theodora.radu.radu@gmail.com**

5. **Blonda** 37 de ani total, Buna ofer masaj total de relaxare si ador fanteziile tale te astept la mine in locatie Mega Mall! ☎0767.492.333

6. **Blonda** matura, 33 de ani, ofer masaj total. ☎0751.360.950 amoresexi490@gmail.com

7. **Blonda,** zona centrala, Sunt Maria am 27 de ani, 53 de kg, 1.60 inaltime. Astept telefonul tau sau scrie-mi pe WhatsApp, pupici ☎0736.083.807

8. **Bruneta** focoasa si seducatoare! Noua in oras Bruneta seducatoare cu forme bine dotate, experimentata, ofer fantezii de neuitat, discretie totala ☎0735.045.439

9. **Buna** dragilor Sunt o fire calma draguta si atenta la cerintele taleTe astept in locatia mea la un masaj de relaxare ☎0738.536.902 mihaelaandr3@gmail.com

10. **Buna** total cel mai bun pret Buna, sunt Aalexandra si te astept in locatia mea sa petrecem momente frumose si placute, vreau sa iti satisfac toate placerile si toate fantezile pe care ti le doresti, suna-ma, pupii ☎0040761024588

11. **Buna!** Noua in zona Favorit blonda siliconata Buna! Daca esti in cautare sa te distrezi maxim pe care nu o vei uita suna ma si nu vei regreta iti voi oferi si masaj ☎0739.612.169

12. **Buna,** amabila ofer momente placute domnilor discret. Se poate si dominare soft. Exeperienta face diferenta serviciile sunt de calitate fara graba sau inhibare. Seriozitate si igiena maxima; ☎0761.511.238

13. **Buna, noua in oras, Cantemir, Buna, sunt Deni am 20 de ani si vreau sa petrec clipe de neuitat cu domni manierati. Ma defineste caracterul dulce, firea sociabila, bunul simt si discretia. Pentru mai multe detalii astept apelul tau, cu siguranta nu vei regreta. Nu accept cu bile sau in stare de ebrietate. Fac deplasari la tine sau la hotel. Hello i'm Ana 20 years old and, want to spend good time with you, please call me for more info. Make only outcall, Ich sprechе auch deutsch ☎0720.401.841 deny121deniSa@gmail.com**

14. **Buna, Ramona tot, 28 ani, cel mai mic pret, total. Buna, sunt Ramona la cel mai mic pret de pe piata, te astept in locatia mea sa petrecem momente placute si de neuitat, se accepta orice fantezie, suna-ma, pupii; ☎0767.729.273 Casandraivoan@gmail.com**

15. **Calitate** servicii de calitate, in limita bunului simt; ☎0768.638.235 raiciucristinamaria@gmail.com

16. **Camelia** Buna, sunt Camelia. Sunt aici special pentru tine. Suna-ma pt. mai multe detalii. Nu vei regreta, ☎0723.914.272

17. **Caut** o tanara pt. amor de placere .cu preludiu Barbat 41 ani, curat, foarte curat, inalt, slabut, bine dotat, cu bun simt, educat cu cei 7 ani de acasa, caut escorta sa facem amor de placere multumesc ovidiu. Faceti fetelor o fapta buna; ☎0743.864.053 ospanache@gmail.com

18. **Crina** 33, senzuala, momente de relaxare, Crina, 33 ani, pasionala, ofer momente intime de neuitat fara graba, masaj de relaxare domnilor seriosi,educati si cu bun simt. Discretie maxima. Cei care spun ca vin si nu vin sunt blocati automat; ☎0743.816.878 0723745040liliana@gmail.com

19. **Denisa** Sos Oltenitei Buna! Denisa! Domnii respectosi si generosi!Nu accept accesorii, bile sau persoane in stare de ebrietate!Am 1'75, 60kg,36 ani!Cer si ofer o igiena buna! ☎0791.194.679

20. **Denisa,** 27 de ani, ofer masaj de relaxare. Diverse fantezii. Sunt o persoana foarte sociabila, deschisa, vesela si imi place sa comunic foarte mult. Te astept la mine. Pantelimon, pe partea cu Mega mall; ☎0737.426.071

21. **Discreta!** Poze reale! Buna! Sunt o bruneta cu bun simt, curata si foarte discreta. Te astept in locatia mea din soseaua Pantelimon pentru un moment de relaxare si placere. ☎0727.693.267

22. **Doamna** casatorita, stilata, masaj de relaxare la domiciliul meu. Mai multe detalii la tel. ☎0722.966.960 moraru67@gmail.com

23. **Doamna** cu experienta Doamna ofer masaj de relaxare sa alungi stresul si problemele cotidiene ma adresez domnilor care prefera femeile plinute igiena si seriozitate locatie Berceni ☎0727.498.961

24. **Doamna** senzuala, Eroii Revolutiei, tanara 35 de ani, te astept la un masaj de relaxare si multe alte surprize placute. Sunt o fire foarte calma

ÎNTÂLNIRI, MATRIMONIALE

22. **Iulian** sagetator barbat 51/1,75/80 brunet caprui-verzi f. obligatii, f. prejudecati doresc cunostinta doamna f. obligatii pentru prietenie casatorie. ☎0769.009.377/ 0744.256.062 badulescuiulian@26gmail.com

23. **Prezentabil,** 50 ani, caut amanta, Dna sau dra pt. relatie de lunga durata, respectul si increderea trebuie sa primeze.

24. **Relatia** serioasa sunt un barbat cu varsta de 42 de ani inaltime 1.81 si 100 kg fara vicii fara copii stabil financiar doresc sa cunosc o femeie cu varsta minima 35 de ani sincera si cu un suflet bun fara vicii fara copii pt relatie serioasa. ☎0755.809.902

25. **Relatie** cu beneficii, prietenie cu o doamna Sunt un barbat foarte ocupat, fara obligatii, dar dornic de aventura si sa mai ies din rutina zilelor. Educat, generos, sensibil, empatic, grizonat, suplu, 185 cm. Doresc o doamna feminina si autentica pentru o conexiune frumoasa ☎0724.283.996

26. **Relatie** discreta Tanar generos, daca esti casatorita sau singura si doresti o relatie discreta fara obligatii ai gasit in mine persoana potrivita. Prefer sa discutam in privat pe whatsapp; ☎0784.308.732 costycosty718@gmail.com

27. **Relatie** discreta, domn generos, 43 de ani, pentru doamne. Daca esti casatorita sau singura si doresti o relatie discreta fara obligatii, ai gasit in mine persoana potrivita. Senzatii tari si limbute dementiale . Igiena ☎0765.396.160 tanasecostin395@gmail.com

28. **Relatie** discreta. Domn intelectual 50 de ani caut doamna matura openminded pentru relatie discreta. Detalii ulterioare. Mentionez ca arat foarte bine 187/ 90 kg, fara burta, chelie sau barba, viril, dotat si deschis, nu gelos, nu posesiv si foarte discret; sorindumitru90@yahoo.com

29. **Relatie** stabila. Barbat singur, sufletist, sincer, cu aspect fizic placut, serios, 37 de ani doresc sa cunosc o doamna sau domnisoara pentru o relatie serioasa de lunga durata; ☎0724.830.824 ionutru@yahoo.com

30. **Salutare** Tanar, dragut, 34 ani, 1.65 cm 63kg din Bucuresti necasatorit mi.ar placea sa cunosc o doamna/a draguta, comunicativa sincera fara obligatii in vederea unei posibile relatii de lunga durata. ☎0723.853.390 Shteffy2000@yahoo.com

31. **Singur 38 ani cu situatie buna fara obligatii caut relatie serioasa in vederea casatoriei cu o fata pana 32 ani dispusa sa se mute la mine in Fetesti (Ialomita) sa incepe o noua viata. Mai multe detalii prin WhatsApp, sms sau telefon, ☎0736.556.709**

32. **Tanar** 42 ani, maseur, brunet ochi albastri, 1.74, doresc prietena discreta ☎0762.814.700 marius_jean@yahoo.com

33. **Tanar** serios caut partenera pt. relatie serioasa. Tanar 30 de ani, caut o doamna serioasa pentru o relatie de lunga durata. Sunati-ma si vedem daca putem sa construim o relatie de iubire. Fara obligatii, Florin, ☎0762.268.456 Floringggnu@yqhoo.com

Saloane, masaj erotic

1. **Alex,** masaj de relaxare la tine sau la mine, sunt Alex, te simti stresata si doresti sa te relaxezi cu ceva special? Te astept la mine zona Eroii Revolutiei sau vin la tine. Pe masa de masaj sau pe pat cu: ulei, aromaterapie, muzicoterapie, **169 L;** ☎0772.734.011

2. **Alexandra,** Mirela, Betty, Felicia, si fete noi te asteapta intr-o vila de lux unde vei descoperi cele mai frumoase domnisoare. Poze reale 100%. Zona Domenii. La Exclusive Masaj este locul ideal pentru un masaj perfect, **200 L;** ☎0765.533.828/ 0731.728.813

3. **Amalia,** noua in zona ta ofer masaj la mine acasa de relaxare poze reale 30 ani zona Dristor Kaufland Mihai Bravu **50 L;** ☎0769.183.062

4. **Amalia,** 41 ani, buna dragilor, va sarut si va astept in locatia mea draguta si primitoare, pentru a va delecta cu un masaj total, de cea mai buna calitate, va astept pe dvs., domni generosi si cu bun simt, cer si ofer discretie si igiena, nu accept in stare de ebrietate (show jucarii 100 ron). Lucrez numai cu programare. Va multumesc, **100 L;** ☎0730.213.589

5. **Amira** Buna, am 27 ani. Sunt o fata foarte curata si discreta si te astept in locatia mea ca sa te rasfat, masaj. Mai multe detalii la telefon. Locatia se afla in Militari. **50 L;** ☎0734.294.075/ 0726.612.034

6. **Anca,** noua in zona si in locatie, blonda cu poze reale, 1.70 cu 65 kg, 33 de ani, vreau sa ofer tuturor domnilor cu bun gust masaj de relaxare, zona Zepter, **50 L;** ☎0762.924.180

7. **Andra** 35 de ani, doamna draguta cu forme senzuale. Te astept pe tine domn generos intr un ambient intim si curat pentru a ne simti bine impreuna. Titan, bdl 1 Decembrie, **100 L;** ☎0760.361.248

8. **Anisia** buna, te astept in locatia mea pentru a-ti indeplini cele mai ascunse fantezii, iti ofer masaj, momente de placere de neuitat, discretia si igiena mea reprezinta. **150 L;** ☎0767.453.492

9. **Artemis,** masaj erotic in Piata Victoriei Fete frumoase cu poze reale va asteapta intr-o locatie de lux pentru momente de neuitat.Servicii de top de masaj erotic. Pentru detalii si programari ne puteti scrie si pe whatsapp. **350 L;** ☎0727.861.111

10. **Atingeri** senzuale, masaj senzual, atingeri delicate pentru trupul tau. Domnisoare deosebite. Cadru sigur si discret. Piata Romana, **100 €;** ☎0732.889.966/ 021.316.88.38

11. **Blonda** reala, selectiva, 29 de ani, ofer masaj de relaxare domnilor pretentiosi care apreciaza calitatea, ofer igiena si discretie. Detalii la telefon. Militari **70 L;** ☎0736.609.875

12. **Bruneta** 35 ani te astept la mine in locatie sa iti ofer masaj relaxare, poze reale, discretie si seriozitate, Dristor, Kaufland Mihai Bravu **50 L;** ☎0769.183.062

13. **Bruneta** noua in zona ta, 30 ani ofer masaj la mine acasa, poze reale, discretie, curatenie, Dristor Kaufland, Mihai Bravu, **50 L;** ☎0769.183.062

14. **Bruneta,** 39 ani ofer masaj de relaxare la domiciliul meu doar domnilor cu varsta de peste 45 ani. Zona centrala, **150 L;** ☎0735.963.233

15. **Bruneta,** noua in zona ta, ofer masaj de relaxare la domiciliul meu poze reale, zona Dristor Kaufland Mihai Bravu, **50 L;** ☎0769.183.062

16. **Catalina** 47 ani, Militari, metrou Gorjului, cu forme frumoase, ofer masaj domnilor care doresc si ofera discretie. Singura in locatie, zona Militari, metrou Gorjului. Imi rezerv dreptul de a-mi selecta clientii. Dupa ora 20-100 Lei, **60 L;** ☎0731.045.645

17. **Crina** 33, senzuala relaxare, Crina, 33 ani, pasionala, ofer momente de neuitat fara graba, momente intime si masaj de relaxare domnilor educati si cu bun simt. Discretie maxima, 80 lei/ 150 lei. Aer conditionat ☎0740.778.241

18. **David** best masaj, salut, ma numesc David, 28 ani, cu locatie,in sec 5 ☎+40771215116

19. **Denisa,** 27 de ani, ofer masaj de relaxare. Diverse fantezii. Sunt o persoana foarte sociabila, deschisa, vesela si imi place sa comunic foarte mult. Te astept la mine, Pantelimon, pe partea cu Mega Mall; ☎0737.426.071

20. **Denisa,** roscata, par lung, 40 ani. Ofer masaj doar la mine in locatie, sector 4, accept domni minim 30 ani. Program 10-18. ☎0727.001.983

21. **Dessiree** - Salon Masaj Erotic Masaj VIP, Masaj Dublu, Show Erotic va invita sa evadati din rutina zilnica alaturi de domnisoare superbe ce va vor face sa uitati de stres si va vor oferi clipe de placere, str. Traian, nr. 254 (intersectia Calea Mosilor cu Mihai Eminescu); ☎0720.525.253

22. **Diana,** masaj. Diana, 30 de ani, blonda, 1,67, 65kg, te invit in compania mea pentru un masaj erotic relaxant pentru a ne simti bine impreuna, ofer igiena si discretie, sunt sociabila, finuta, te astept la mine in locatie. Bulevardul Octavian Goga, **200 L;** ☎0721.765.906 Dianashinedream@gmail.com

23. **Doamna** discreta, ofer masaj de relaxare numai domnilor educati, discreti si foarte curati. Zona Mihai Bravu, Dristor. Singura in locatie. ☎0728.562.466

24. **Doamna** Te ai saturat sa fii grabit? Vrei sa te relaxezi? Te astept la un masaj, zona Titan. ☎0767.168.279

25. **Doamna** cu experienta alegerea ta, ma adresez domnilor care prefera femeile cu forme ai incercat zeci de metode pt. a te relaxa si nu a avut rezultate pe asteptarile tale, te astept la mine pt. un masaj, pt. a-ti satisface acest moft. **70 L;** ☎0727.498.961

26. **Doamna** matura ofer masaj de relaxare, buna dispozitie ma caracterizeaza. Ambianta placuta, fara graba, Teiul Doamnei, Obor. **100 L;** ☎0734.781.401

27. **Doamna** miniona, matura, ofer masaj de relaxare la domiciliul meu, detalii la telefon masaj total 70, intimitate si discretie, ac **70 L;** ☎0764.828.788/ 0725.146.744

28. **Doamna** roscata, poze reale 100%, raspund doar in scris pe WhatsApp. Vino si relaxeaza-te cu mine, o doamna de 41 de ani, placuta, vesela si senzuala. Locatie discreta si curata in zona Salajan, Supeco. Urmareste video de sub poze ☎0733.177.173 nicolelie82@icloud.com

29. **Dominare** masaj erotic, masaj vip fantezie, Masaj cu dominare la Noblesse Unic, sedinta cuprinde masaj relaxare, body si erotic plus diverse fantezii, cum ar fi dominare, fetish, striptease, lap-dance, latex outfit, role-play, high-heels. **450 L;** ☎0765.945.408

30. **Dornica** de multe exp. placute. Masaj total, new, Dulcica reala, tanara 33 ani, inalta cu fundulet bombat, ofer momente fierbinti, masaj total, atingeri tandre, clipe intense de pasiune, fara graba. La tel. 15 min. Parcare. Suna; ☎0729.671.823

31. **Dristor** noua pe site, 20 ani, 1 70, 50 kg te invit in compania mea pentru un masaj erotic si multe altele fantezii, discretie si igiena maxima, mai multe detalii tel, zona Dristor metrou, **100 L;** ☎0760.830.158

32. **Dristor,** Kaufland, buna, ofer masaj de relaxare si intretinere corporala la domiciliul meu, intr-o ambienta placuta si relaxanta. Mai multe detalii la tel. ☎0763.978.947

33. **Eroii** Revolutiei, buna, sunt Aniana 46 ani, bruneta ochi verzi, sunt aici sa- ti ofer masaj si se poate doar la mine. Program 9- 20. Poze reale. Nu accept cu bile silicon si nu citesc mesajele **100 L;** ☎0754.430.550

34. **Erotic** Massage Bucharest Sweet Touch is the ideal place for gentlemen looking for a place full of sensuality, elegance, luxury and discretion. Our masseuses will make you experience the most beautiful and sensual moments. **50 €;** ☎0784.522.572/ 0751.770.600 salonsweettouch@yahoo.com

35. **Experienta** erotica a masajului INDRA Odata trecut pragul salonului nostru esti practic, intr-o lume inedita. Fetele din cel mai nou salon de masaj erotic din Bucuresti iti ofera cele mai senzuale momente: masaj de relaxare, masaj senzual, masaj erotic, masaj dublu, masaj pentru cupluri. Ina, Betty, Ana, Eva, Alice, Maya, Iris te asteapta cu drag. Curatenie, discretie, apa si cafeaua din partea casei. Poze 100% reale; ☎0731.087.247 hello@indra-masaj.ro

36. **Hai** sa ne cunoastem,te astept cu drag! Pozele sunt ale mele,Karina, locatie curata, serviciile mele sunt fara graba, ma adresez acelor domni care pun accent pe o companie placuta, sunt o fire comunicativa deschisa cu bun simt, locuri de parcare, nu accept persoane in stare de ebrietate, pun accent pe seriozitate,am dreptul de a-mi selecta clientii,pun accent pe seriozitate **100 L;** ☎0767.655.038

37. **Hot** girls, oferim masaj deosebit domnilor care se respecta si care stiu sa aprecieze calitatea. Oferte jacuzzi, oferte hotel, petreceri, free bar, pentru detalii si programari sunati, zona Decebal, **150 L;** ☎0731.398.991/ 0751.770.600

38. **Irina** 50 lei Masaj la 50 lei. Buna sunt Irina si te astept la mine in locatie. Pentru mai multe detalii suna-ma ☎0765.600.694

39. **La** mine, masaj de relaxare, Buna, sunt Camelia. Sunt aici special pentru tine. Suna-ma pt. mai multe detalii. Nu vei regreta, ☎0723.914.272

40. **Mall** Plazza Miniona, noua in zona, masaj. Vrei sa fii rasfatat asa cum iti doresti? La mine este locul ideal pentru domnii care cauta un loc plin de senzualitate si rafinament, noua in zona; ☎0733.852.392

41. **Maria,** doamna matura, selectiva si licentiata in arta masajului, ofer relaxare domnilor manierati, poze 100% reale, ☎0729.105.310

42. **Masaj** ofer masaj de relaxare, body masaj, prin diverse tehnici ale masajului. Zona Dristor, locatie discreta, ☎0763.978.947

43. **Masaj** Erotic Bucuresti Doresti sa cunosti femei frumoase, nonconformiste, pasionale, te asteptam intr-un ambient deosebit pentru a petrece clipe unice de masaj relaxare si erotic. **180 L;** ☎0737.492.822/ 0737.534.950

44. **Masaj** erotic Cotroceni, fete noi, free bar, Oferim sedinte de masaj erotic, fara graba intr o locatie de lux din zona Cotroceni. Pozele sunt reale, se pot confirma pe whatsapp, **250 L;** ☎0721.904.419 masajnirvana96@gmail.com

45. **Masaj** erotic de lux, Erika. Cei care viziteaza salonul Mon Amour din Bucuresti sunt fascinati cand aceasta dulceata se dezbraca si este gata de joaca. Erika este o bruneta eleganta, cu aspect de model si un fizic tonifiat la sala. Este iubitoare de distractie si ofera placerea maxima clientilor sai. Atingerea ei seducatoare si incitanta transforma experientele cu ea in ceva magic, de la inceput pana la sfarsit. ☎0732.889.966/ 021.316.88.38

46. **Masaj** erotic pasional, poze reale 100% programeaza o sedinta de relaxare cu una dintre domnisoarele nostre, experta in arta relaxarii, atenta la dorintele tale. Pozele sunt reale 100%. **250 L;** ☎0721.904.419 masajnirvana96@yahoo.com

47. **Masaj** erotic pentru cupluri sau doamne. Masajul erotic pentru doamne, cupluri sau domni va este oferit de un maseur, barbat cu bun simt si discretie, reciproca este obligatorie. Multumesc anticipat. ☎0757.310.060

48. **Masaj** erotic, domnisoare superbe te invitam sa traiesti o experienta de care fiecare barbat merita sa aiba parte cel putin o data in viata. Scopul nostru este placerea si satisfactia ta. Te asteptam, **150 L;** ☎0731.398.991/ 0751.770.600 salonsweettouch@yahoo.com

49. **Masaj** erotic, fete noi superbe Va astepta sa va relaxati corpul si mintea, intr-o locatie ce provoaca dependenta. Armonia oferita de noi o sa va ajute sa simtiti adevarata placere a masajului erotic sau jacuzzi cu mai multe fete. **150 L;** ☎0731.398.991/ 0751.770.600 salonsweettouch@yahoo.com

50. **Masaj** erotic, tantric, jacuzzi, la hotel va asteptam sa va relaxati corpul si mintea,intr-o locatie ce provoaca dependenta. Armonia oferita de noi o sa va ajute sa simtiti adevarata placere a masajului erotic. **200 L;** ☎0731.398.991/ 0751.770.600 salonsweettouch@yahoo.com

51. **Masaj** erotic. Buna, te-ai saturat de poze false, atunci te astept in compania mea sa iti demonstreaz ca inca mai exista femei de vis, nu ezita sa ma suni **150 L;** ☎0724.423.940 biancaraluca375@gmail.com

52. **Masaj** gratuit pentru soferi pentru soferi de tir, camion, autocare, taxi, etc ofer masaj gratuit pentru 30-40 de minute. Programare pe WhatsApp ☎0720.697.501

53. **Masaj** Piata Romana, Domn tanar, distins, ofer servicii complete de masaj, pentru o persoana de calitate, in conditii complete de calitate si seriozitate. **100 L;** ☎0729.219.332

54. **Masaj** relaxare doar Bucuresti. Doar deplasari. Doar mesaj pe WhatsApp. Nu deranjati inutil, **250 L;** ☎0721.318.918

55. **Masaj** si sarutari pasionale ofer masaj intr-un cadru intim. Program non stop. Nu raspund la WhatsApp si nr privat. Preturile incep de la 50 Ron - 1.800 Ron. Pentru detalii, te rog sa suni, nu am colega!!! Dristor ,Camil ressu nr 8. **50 L;** ☎0771.202.531 monicayraida@gmail.com

56. **Masaj** total! Matura 36 ani, bruneta apetisanta, open-minded, profesionalism. Daca accentul tau cade asupra seriozitatii, a discretiei si nu in ultimul rand al igienei, sunt exact ceea ce cauti. Singura in locatie. Poze facute in locatie **100 L;** ☎0726.803.419

57. **Masaj,** Dristor KFC buna, sunt o bruneta frumoasa, am 30 ani, 1.70 inaltime, sunt o fata cu bune maniere cu o pofta mare de a-ti satisface placerile si fanteziile ☎0726.014.924

58. **Masaj,** erotism, pasiune, doamna matura hot Clipe fierbinti, masaj tandru cu pasiune, relaxare, mici fantezii, toys. Bruneta 42 ani, cu forme, sani mari, fundulet apetisant, te astept cu drag. Parcare langa bloc. Central; ☎0729.651.131

59. **Masaj.** Doamna ofer masaj de relaxare domnilor cu bunele maniere; ☎0729.573.194 andreicornelia1972@gmail.com

60. **Maseur** la domiciliu pentru doamne. Masaj suedez, pentru doamne. Sunt tehnician maseur atestat profesional in anul 2003, sedinta de 1 ora costa 60 lei. Masaj de relaxare, anticelulitic, terapeutic; **60 L;** ☎0762.814.700 marius_jean@yahoo.com

61. **Matura** cu experienta Doamna matura, blonda, ten alb, forme apetisante, cu experienta in tot ceea ce fac, foarte selectiva, ofer masaj de relaxare domnilor manierati. Discretia si igiena sunt la ele acasa. **300 L;** ☎0735.493.885

62. **Matura,** 37 de ani, total bruneta senzuala, 37 de ani 1.70/70 kg. Ofer masaj total. Fantezii. Mai multe detalii la telefon; ☎0732.197.207

63. **Matura,** cu forme furumoase, Ofer masaj de relaxare, boody si erotic .... piata Ro **60 L;** ☎0790.527.820

64. **Matura,** roscata. Buna. Ma adresez domnilor cu bun simt. Va invit la un masaj de relaxare. Comunicativa si deschisa, dar si selectiva, se poate si mici roluri sau la telefon sau pe WhatsApp zona Dimitrie Cantemir; **100 L;** ☎0792.617.370/ 0790.527.536

65. **Midnight** Masaj & Maassage Club Situat in Piata Universitatii, Midnight Massage Club a fost creeat pentru a oferi diverse tipuri de masaj, intr-un climat impecabil. Va asteptam cu o echipa de fete frumoase, inalte, svelte, curate si educate. La Midnight veti lasa toate grijile in urma, deoarece aici destinul iubeste actiunea. Asiguram discretie si siguranta 100%. Va asteptaam sa faceti programarea dumneavoastra la numarul de telefon sau what app: +40723019132. Adresa noastra: Bulevardul Nicolae Balcescu nr. 9. Program zilnic: 21.00- 05.00, **350 L;** ☎0723.019.132

66. **Milena** Am revenit sunt o bruneta finuta, pasionala, cu bun simt, ofer diferite tipuri de masaj, asa ca nu mai sta pe ganduri, suna-ma, vreau sa te fac fericit; lucrez pe baza de programari , profilul este real **400 L;** ☎0721.994.070

67. **Militari** Apusului Profil real, ma implic in ce fac, numai pt domni seriosi. Esti primit cu caldura igiena si discretie maxim. Sunt libera acum. Va astept cu drag sa ne cunoastem. **70 L;** ☎0765.374.240

68. **Nadira** Night Club & Massage, cel mai nou salon din Bucuresti a fost creat special pentru tine. Te invitam la o seara incendiara unde tinerele noastre domnisoare iti vor indeplini fanteziile prin tehnici specifice masajului; ☎0725.319.598

69. **Noblesse** Unic, salon masaj erotic nud, 60 minute Fete noi! Senzualitate si finete. Maseuze tinere, sexy, profesioniste. Free bar. Salon Noblesse Unic Private Massage & Spa, vila in str. Leonida nr 8, in centru, zona Petrom Eminescu. Curat, frumos! **300 L;** ☎0765.945.408

70. **Obor,** doamna matura ofer masaj de relaxare la domiciliul meu. Ofer si cer seriozitate, mai multe detalii la tel., **80 L;** ☎0764.738.593 voiculescusonya@yahoo.ro

71. **Placeri** ascunse. Suntem 2 domnisoare tinere dragute si foarte frumoase. Suntem signe ca te-ai saturat sa te plimbi prin toate locatiile asa ca venim noi la tine. Ne deplasam la tine sau la hotel. Daca doresti sa ne cunosti asteptam sa ne suni. Kiss ☎0784.368.969

72. **Plinuta** cu forme frumoase Ofer masaj de relaxare body si erotic, fara graba, zona Dacia, piata Romana. **50 L;** ☎0790.527.848

73. **Promo** masaj erotic la dublu, Lasa-te atins senzual de 2 fete frumoase. Nu fi timid! Hai acum la Noblesse Unic si alege-ti maseuzele preferate, 2 simultan, sedinta dureaza 60 de minute si costa 500 ron. Garantam multe fete, **500 L;** ☎0765.945.408

74. **Pune** mana pe telefon si programeaza-te ! Pune mana pe telefon si programeaza-te ! De restul ne vom ocupa noiMaseuzele noastre te vor face sa traiesti cele mai frumoase si senzuale clipe. **180 L;** ☎0737.492.822/ 0737.534.950

75. **Rasfat** fara limite doar la Excess Massage. Lasa-te invaluit de atingerile senzuale ale unei tinere maseuze experta in arta masajului erotic dornica sa-ti ofere cele mai minunate clipe, doar in incinta salonului Excess Massage; ☎0766.238.084/ 0728.702.675 massage.excess@yahoo.com

76. **Relaxarea** ta e garantata in compania mea. Buna, ma numesc Alice si te astept dornica sa te relaxez, **180 L;** ☎0735.668.654

77. **Roscata** sexy, buna, doamna frumoasa, eleganta, forme apetisante, sanii mari, ce va asteapta pe voi, domni generosi, pt. un masaj de calitate. Mai multe detalii la telefon; ☎0750.624.816

78. **Rusoaica,** 30 de ani ofer masaj de relaxare Rusoaica, 30 de ani, ofer masaj de relaxare la domiciliul meu. Fac si videochat, 50 lei 15 minute. **80 L;** ☎0785.443.656

79. **Salajan,** poze reale 100% Hey, vino sa te relaxezi cu mine intr-o locatie placuta si curata. Sunt Larisa, o blonda comunicativa, dulce si foarte atenta la dorintele tale. Mai multe detalii ofer cu drag la telefon. Zona Titan. ☎0734.594.198

80. **Senzatii** excentrice, masaj, 4 fete excentrice rau. Te asteptam alaturi de cele mai frumoase domnisoare. **200 L;** ☎0737.197.355/ 0737.197.355

81. **Sonia** Buna! Numele meu este Sonia! sunt o tipa sociabila,draguta si dornica de a-ti transorma fanteziile in realitate. daca iti doresti momente de neuitat si clipe de relaxare,contacteaza-ma! te astept! pupici **150 L;** ☎0768.913.210

82. **Sonya** Buna, ma numesc Sonya,ofer masaj de relaxare, erotic, momente intime si placute intr-un cadru intim unde pot satisface placerile domnilor care se respecta. ☎0728.400.095

83. **Spa,** jacuzzi, sauna, masaj oriental, Masaj Thai. Nuru. Tantric. Rejuveneaza-te cu un pachet Spa, 120 min. la Noblesse Unic Masaj & Spa din str. Leonida nr. 8, in centru. Free drinks. Foto reale pe site. Masaj relaxare, body si oriental **550 L;** ☎0765.945.408

84. **Sunt** noua in zona Zona Dristor, Kaudland, Mihai Bravu ofer masaj relaxare la mine acasa, discretie, poze reale, varsta 35 ani **50 L;** ☎0769.183.062

85. **Sunt** noua in zona Dristor Kaufland ofer masaj de relaxare la domiciliul meu discretie seriozitate poze reale 30 ani Dristor, Kaufland Mihai Bravu **50 L;** ☎0769.183.062

86. **Suntem** 4 fete dornice de aventuri frumoase Masaj. Te asteptam cu mare drag sa ne cunosti. **200 L;** ☎0786.039.745/ 0737.197.355

87. **Suntem** 4 fete reale, masaj dorinta si pasiune clipe unice si minunate. **200 L;** ☎0737.197.355/ 0737.197.355

88. **Suntem** aici ca sa te rasfatam. Buna, dragule. Suntem 6 domnisoare frumoase, senzuale, sexy, experte in arta masajului erotic, modeste (desigur). Ajuta-ne sa ne transformam in nimfe goale si te vom rasplati prin clipe magice, intr-o sedinta fierbinte de masaj erotic body to body. **100 €;** ☎0732.889.966/ 021.316.88.38 office.monamour@gmail.com

89. **Sweet** Touch masaj erotic Va asteptam sa va relaxati corpul si mintea, intr-o locatie ce provoaca dependenta. Armonia oferita de noi o sa va ajute sa simtiti adevarata placere a masajului erotic sau jacuzzi cu mai multe fete **350 L;** ☎0731.398.991/ 0751.770.600

90. **Tanara** educata si curata, Diana,cu bun simt si atenta iti pot oferi un masaj de relaxare de neuitat. Detalii la telefon, nu raspund sms. Garantez discretie si igiena. Militari, **60 L;** ☎0741.303.660

91. **Titan** masaj total, Alina, 30 ani, te invit in compania mea pentru un masaj total si multe altele fantezii, discretie si igiena maxima, mai multe detalii tel.,zona policlinici titan **70 L;** ☎0761.673.421

92. **Titan** policlinica noua pe site, masaj total 29 ani, te invit in compania mea pentru un masaj total si multe altele fantezii, discretie si igiena maxima, mai multe detalii tel. **100 L;** ☎0761.416.717

93. **Yraida,** 39 ani, te astep la un masaj si sarutari Masaj de relaxare, intr-un cadru intim, noi doi, fara colega. Se accepta sarutari si vorbe seducatoare, mangaieri suave. **50 L;** ☎0771.202.531

94. **Zona** doamna Ghica buna, bine ai venit pe profilul meu. Numele meu este Mary, 24 ani, cu niste forme apetisante, o piele foarte fina si un zambet care te bine dispune, **100 L;** ☎0765.993.026

Diverse

1. **Barbat** generos caut doamna matura (poate fi parte a unui cuplu) din Bucuresti cu locatie ce ofera servicii de dominare soft. Rog fara nr. ascuns doar apel telefonic sau whatsapp; ☎+40791450427/ +40791450427 vlad_6969@yahoo.com

2. **Barbat** matur masaj de relaXXXare pt doamne barbat matur 40 ani inalt slabut curat si discret ofer masaj de relaXXXare doamnelor. Rog barbatii singuri sa se abtina. ☎0767.424.866/ 0767.424.866 amegulete@yahoo.com

3. **Caut** barbati in uniforma din Bucuresti Buna! Sunt din Bucuresti, vreau sa cunosc barbati in uniforma din Bucuresti (militari, paznici, jandarmi, pompieri, politisti si salvare, etc.), varsta max. 45 ani. Doar mesaj pe WhatsApp 073465443 4 ☎0734.654.434 criscatona@yahoo.com

4. **Cuplu** cautam partenera, NU dorim barbati sau cuplu Va rugam cititi cu atentie anuntul, nu deranjati inutil, nu suntem interesati de barbati sau cupluri. ☎0799.446.600 ozn69@yahoo.com

5. **Doctor** casatorit caut relatie discreta. Doctor, 46 de ani, caut relatie discreta cu o domnisoara, doamna sau cu un cuplu, exclus escorte. Mesaj pe WhatsApp, multumesc; ☎0773.318.129

6. **Dominare,** fetisuri, masaj Te astept la o sedinta de relaxare in cadrul unui masaj si/sau o sesiune de dominare in care sa dai frau liber fetisurilor interioare. Pentru mai multe detalii, astept telefonul tau. ☎0764.745.865

7. **Domn** conversatii, cunostinta doamna ne/casatorita. Ajutor mutual discret/ decent. Si alte orase. ☎0747.759.831 cuvintecaredorfrumos@yahoo.com

8. **Domn** Domn 50/180/77, educat, pasiv, f curat, doresc relatie discreta cu domn activ 100%, educat, curat, f deschis, 46-55 ani ☎0766.859.260

9. **Domn** Domn atragator doresc cunostinta doamna domnisoara, ofer mic ajutor, sprijin. ☎0733.908.612 eugencristian230@gmail.com

10. **Domn** caut cuplu serios Domn serios, atletic, curat ,foarte discret caut cuplu serios pt intalniri discrete. Nu ofer si nu cer bani. Sms, whatsapp. ☎0725.871.441

11. **Donez** sperma Donez sperma femeilor sau cuplurilor (inclusiv cupluri lesbi) care nu pot avea copii. Detalii pe whatsapp; ☎0783.149.497 alinmoldoveanu1981@gmail.com

12. **Man** 65 not vaccinated, seeks friendship with woman spanish man 65 not vaccinated, seeks friendship with an unvaccinated woman. Similar age, sincere, reasonable, balanced, humanitarian, kind, good person who likes alternative aspects-spirituality. Spanish, French and English. ☎00346198057 14 jmpbjmpb@gmail.com

13. **Masaj** clitoridian Educat, discret, curat, efectuez masaj clitoridian domnelor 40+ la domiciliu/ la mine (Bucuresti) plus alte servicii. Detalii pe whatsapp. ☎0741.337.158

14. **Masaj** relaxare. Asistent medical BFKT, ofer masaj relaxare si terapeutic doamnelor si domnisoarelor serioase; ☎0724.409.393 radu_fafile@yahoo.com

15. **Matur** decent, generos, doresc sa cunosc o Dna/Dra modesta pentru socializare, asigur confidentialitate. Sustin dorinte de bun simt .Initial pot sa vorbesc doar prin mesaje WhatsApp, SMS etc. ☎0721.799.559

16. **Pentru** doamne si domnisoare 18+. Buna Tanar dragut, curat, discret, sociabil cu simtul umorului, 1.78 m, 75 kg caut o domnisoara 18+ sau doamna sa formam un cuplu dragut pentru intalniri. Daca esti interesata imi poti scrie si pe WhatsApp ☎0763.550.850

17. **Pentru** femei bi/ lesbi, Loc de intalnire pentru femei bi sau lesbi. Aproape de parcul Cismigiu. Detalii numai la telefon. Fara mesaje sau nr privat. ☎0760.020.030 george_petcu2003@yahoo.com

18. **Prietenie domnisoara/ doamna, Caut o doamna sau domnisoara pentru a ne rasfata reciproc. Tanar, cu locatie, fara obligatii, ofer si solicit discretie maxima. Astept mesaje pe adresa de email; mateibucur479@yahoo.com**

19. **Tamaduitor** de trup si suflet Eu: Nascut din amor, hranit cu dor, insetat ca un nebun de alb ce captureaza regina neagra pentru vesnicie. Tu: Mistuita de un foc nebanuit, inotand, cu ochii larg inchisi, intr-un ocean netarmurit. ☎0731.053.495

20. **Vreau** amor de placere cu preludiu Domn 40 ani, bine dotat, curat, slabut, 75 kg, 1.84 inaltime caut o tanara pt. amor de placere, Ovidiu. Cine ma ajuta, faceti fetelor o fapta buna, mersi, amor de placere, ok, ☎0743.864.053 Ospanache@gmail.com

Matrimoniale

1. **Acum** un barbat 73 ani, vaduv, nefumator, serios, cu locuinta personala langa Piata Obor, Bucuresti, doreste sa faca cunostinta cu o doamna singura de varsta apropiata 60-70 ani, supla, pentru relatie de lunga durata. Sunati cu incredere. Florin ☎0747.104.300

2. **Agreabil** pentru prietenie, casatorie, varsta 57 ani, inaltime 174 cm, greutate 78 kg, ochi caprui, par saten, Gabriel, 57/ 174/ 78, ochi caprui, unic proprietar zona metrou Gara de Nord, de mult singur, astept prietenie, casatorie cu femeina 54-61 ani (eventual lIfov), eu fiind licentiat, fan cultura, ☎0737.045.815

3. **American** doresc prietenie cu o fata, suna direct caut prietenie cu femeie, Romin stabilit in USA doresc prietenie cu o fata buna, fara prejudecati, tel meu este 001 cod tara 929-435-1456. Dany ma puteti contacta la whatsup sau viber gratis sau trimite email ☎19294351456 moti0135@yahoo.com

4. **Baiat** singur caut fata singura sau cuplu singur varsta 38 ani, gemeni, inaltime 167 cm, greutate 60 kg, ochi caprui, par brunet, caut prietenie cu femeie, Buna sunt Petre 37 de ani caut fata singura sau cuplu interesati ☎0764.535.301 Petretarziu85@gmail.com

5. **Baiat** singur imi caut jumatatea. varsta 37 ani, balanta, inaltime 171 cm, greutate 71 kg, ochi negri, par brunet, Buna fetelor ma numesc Romeo sunt din Bucuresti am 37 ani doresc sa cunosc o fata singura care isi cauta jumatatea sunt un baiat serios fara vicii nu fumez nu consum alcool daca doriti sa ma cunoasteti astept telefonul vostru Va multumesc si o zi frumoasa va rog seriozitate nu raspund la numar privat. ☎0773.826.914 sultanromeo12@gmeil.com

6. **Baiat** super serios varsta 41 ani, taur, inaltime 186 cm, greutate 100 kg, ochi caprui, par saten, Buna, baiat 41 ani, 1,86cm, fara obligatii, locuiesc singur, nu mai am parinti, am apartamentul meu, caut o fata serioasa pana in 45 ani sa fie frumoasa la fata, nu accept aventurile, nu deranja daca nu vrei ceva super serios. Multumesc ☎0786.655.756 romannicu28@gmail.co

7. **Barbat** 39 de ani caut o fata pt. relatie serioasa. varsta 39 ani, taur, inaltime 176 cm, greutate 83 kg, ochi caprui, par saten, tanar in varsta de 39 de ani cu principii foarte bine definite, caut o fata de varsta apropiata, am par saten cu ochii caprui-verzui, dragut, sincer, sufletist, nu fumez (detest fumatul), urasc minciuna, foarte rar consum o bautura, ingrijit, fara obligatii, serviciu stabil, harnic, fidel, familist, modest, foarte serios daca impune situatia, crestin-ortodox. ☎0791.384.239

8. **Barbat** generos varsta 31 ani, scorpion, inaltime 185 cm, greutate 87 kg, ochi caprui, par saten, caut prietenie cu femeie, Hello!!Barbat licentiat, atletic, generos , open minded , 31 ani caut o doamna/ doamna la fel de open minded pentru o relatie de prietenie. ☎0766.686.470

9. **Barbat italian singur si fara obligatii varsta 38 ani, leu, inaltime 178 cm, greutate 90 kg, ochi caprui, par brunet, caut relatie serioasa in vederea casatoriei cu o fata pana 32 ani dispusa sa se mute la mine in Fetesti (Ialomita) sa incepe o noua viata. Vorbesc romaneste. Mai multe detalii prin whatsapp sau tel. ☎0736.556.709**

10. **Barbat** maseur, caut relatie de lunga durata varsta 49 ani, varsator, inaltime 178 cm, greutate 75 kg, ochi albastri, par saten, caut prietenie cu femeie, doresc o relatie de lunga durata, comunicare si compatibilitate, sunt o persoana activa (d.t.p.d.v) tehnician maseur, open minded, foarte glumet si romantic, urasc minciuna, nu fumez, alcool ☎0724.241.704 a13xxx13a@yahoo.com

11. **Barbat** plinut, varsta 43 ani, leu, inaltime 166 cm, greutate 69 kg, ochi albastri, barbat caut iubita, fata plinuta sau slabuta. Astept sa ne cunoastem astept mesaj pe WhatsApp. Exclus barbati; ☎0720.407.495

12. **Barbat,** caut prietenie cu femeie, dragut manierat tandru atractiv simpatic ideal de viata doresc prietenie casatorie cu partenera corespunzatoare. ☎0722.965.776/ 0766.133.386

13. **Barbat,** varsta 37 ani, rac, inaltime 190 cm, greutate 85 kg, ochi caprui, par brunet, caut prietenie cu femeie, buna, sunt aici pt. tine, pt. ce ai nevoie sa asculti si sa simti. Cred ca stii despre ce vorbesc. Brunet inalt 1.86, atletic, curat si cu bun simt ☎0730.269.576 cristianco

AFACERI, DIVERSE

11 Afaceri, diverse

Vânzări, cumpărări, asocieri

1. **BUCURESTI zona Tei Toboc ferma piscicola 16 ha, alimentare cu apa gravitational, negociabil; ☎0723.457.433/ 0751.059.974**

2. **Bucuresti cumpar ap. 3 camere, sector 4, an 1980-1990; ☎0755.312.777 Anduku95@gmail.com**

3. **CAMERA cosmetica. Inchiriere camera cosmetica sup. 30 m in zona Mall Vitan complet utilata, 300 €; ☎0764.549.227**

4. **Caut investitor/ asociat deschidere magazin deschidere magazin decoratiuni/cadouri/ bijuterii import Pakistan/Turcia, caut partener cu capital , produse unicat in Romania. importator direct, 20.000 €; ☎0722.319.593 gvg7471@gmail.com**

5. **Cesionare** 2 locuri de veci Cimitirul Bellu, vand 2 locuri de veci, marmura alba, langa aleea centrala, proprietar, taxe la zi; **15.000 €;**

6. **Cumpar** frigidere, masini de spalat rufe, aragazuri Cumpar frigidere, masini de spalat rufe, aragazuri.Ofer: 100- 700 lei. **700 L;** ☎0722.509.635

7. **Ferma multiplicare si ingrasare porc+ FNC-vanzare Ferma de multiplicare si ingrasare porc cu capacitate de cazare de aprox 25000 capete, in toate fazele de crestere. Rasa de porc folosita este PIC. Ferma este populata la capacitate maxima. 14.500.000 €; ☎0732.015.909 office@tce3brazi.ro**

8. **Importator produse mercerie/ pasmanterie cauta asociat pentru magazin, persoana dinamica si cu spirit antreprenorial .Orasele cu interes sunt: Galati, Alba Iulia , Alexandria , Aiud, Sighisoara, Barlad , Caransebes, Campia Turzii, Slobozia,Resita, Dej, Deva , Drobeta Turnu Severin, Focsani, Husi, Lugoj, Medgidia, Pascani ,Targu Mures. cbogdan196@gmail.com**

9. **Producator si distribuitor uleiuri rafinate si nerafinate de floarea soarelui,comercializeaza la depozitul din localitatea Garbovi-Ialomita,urmatoarele produse en-gross(intern si extern): -Ulei rafinat ambalat la 1L;5L; vrac -Ulei nerafinat vrac,hrana animale, etc -Sroturi FLS, soia, uruiala cereale, peleti Pret incepand cu 4,5 lei/litru cu tva inclus; ☎0722.260.512**

10. **Rafturi mobile Societate comerciala vinde rafturi mobile pentru depozitare mobilier, electrocasnice, piese auto etc., cu urmatoarele caracteristici :- Raft mobil dimensiuni: 2700 1150 1800 (W D H) - 60 buc, 100 euro/buc - Raft mobil dimensiuni: 1300 1150 1800 (W D H) - 40 buc, 60 euro/buc. Preturile nu contin TVA. Rafturile sunt importate din Germania si au o vechime de aprox. 4 ani ☎0722.214.793**

11. **Vand** apartament, garsoniere, terenuri si case; ☎0773.393.632

Echipamente HORECA

1. **Aragaz profesional 6 ochiuri Masina de gatit ECO aragaz profesional 6 ochiuri, model standard, arzator standard diametru 12 cm, putere 6,5 kw, gratare fonta 30x30 ccm, structura inox, dimensiune 120x700x85 h cm, productie Romania, model de banc, pret 3.999+tva= 4.759 lei, optional model cu polita si picioare + 300 lei +tva senzori +450 lei+tva, oferta pret val 30.05.2024, 3.999 L; ☎0733.917.255 razvantavi@gmail.com**

2. **Rotisor Pui Electric Rotisor electric Profesional 20 de pui plus cuptor de tinut la cald, stare de fuunctionare perfecta, 1.500 €; ☎0722.846.177 office@puideurs.ro**

Citaţii, licitaţii, notificări

1. **Anexa Nr. 5.GÂ la procedura Anunt public privind depunerea solicitarii de emitere a acordului de mediu.VILCEANU MARIANA-ARINA anunta publicul interesat asupra depunerii solicitarii de emitere aacordului de mediu pentru proiectul "Construire hala cu functiunea de depozitare si spatiiadministrative, regim de inaltime parter inalt, imprejmuire teren si bransamente utilitati,propus a fi amplasat in localitatea Cernica, Sat Caldararu tarlaua 1, parcela 18/15, numar cadastral59306, Judet Ilfov.Informatiile privind proiectul propus pot fi consultate la sediul autoritatii competente pentru protectiamediului A.P.M. Ilfov, str. Aleea Lacul Morii nr. 1, sector 6 si la sediul Vilceanu Mariana-Arina Bucuresti sector 6, Dr. Manastrirea Sihastria nr. 13A- 0722557319, în zilele de luni-joi,intre orele 10-15. Observatiile publicului se primesc zilnic la sediul autoritatii competente pentru protectia mediuluiA.P.M. Ilfov.**

2. **Anunt** 2 Aviz PUZ Arhitect Sef - comuna Ciolpani Anunt 2 Aviz PUZ Arhitect Sef - comuna Ciolpani ☎0784.308.593 amzamario@yahoo.com

3. **Anunt** mediu. S.C Andranic Prod S.R.L, activitate Restaurante COD CAEN 5610 anunta publicul interesat asupra depunerii solicitarii de obtinere a autorizatiei de mediu pentru activitate. Informatiile privind potentialul impact asupra mediului al activitatii pot fi consultate la sediul APM Bucuresti str. Lacul Morii nr. 1, sector 6, Bucuresti, Tel/Fax: 0214306677; in zilele de luni-joi, intre orele 9-13, vineri 9-12. Observatiile publicului se primesc zilnic, la sediul APM Bucuresti.

4. **Anunt public ENGIE Romania SA pentru Florescu Romeo Mihai si Florescu Ionela Raluca anunta public interesat asupra depunerii solicitarii de emitere a acordului de mediu pentru proiectul "Extindere conducta gaze si bransament gaze naturale", propus a fi amplasat in municipiul Targoviste, str. Rasaritului, nr. 2A. Informatiile privind proiectul propus a fi consultate la sediul autoritatii competente pentru protectia mediului Agentia pentru Protectia Mediului (APM) Dambovita din Targoviste, str. Calea Ialomitei, nr. 1, Jud. Dambovita si la sediul / domiciliul ENGIE ROMANIA SA pentru FLORESCU ROMEO MIHAI si FLORESCU IONELA RALUCA din municipiul Targoviste, str. Rasaritului, nr. 2A, in zilele de luni - vineri, intre orele 08:00 - 16:00.Observatiile publicului se primesc zilnic la sediul autoritatii competente pentru protectia mediului -Agentia pentru Protectia Mediului (APM) Dambovita din Targoviste, str. Calea Ialomitei, nr. 1, Jud. Dambovita. ☎0771.756.453 powergazint@gmail.com**

5. **Anunt** Public Stoian Ionel, cu domiciliul in sat Dudu, com. Chiajna, str. Bisericii 53, jud. Ilfov, titular al planului "PUZ dezmembrare teren" propus a se realiza in com. Joita sat Bacu, cod postal 087151, T68, P535/18, NC 37534, CF 37534, lot 3, jud. Giurgiu, anunta publicul interesat ca in urma analizarii documentatiei in cadrul Comitetului Special Constituit in data de 15.04.2024, s-a luat decizia sa nu se solicite realizarea evaluarii de mediu pentru planul sus amintit. Informatiile despre planul propus pot fi obtinute la sediul APM Giurgiu, din Mun. Giurgiu, Sos. Bucuresti, bl. 111, sc. A+B, jud. Giurgiu, in zilele de luni- joi intre orele 9.00-14.30, si vineri intre orele 9.00-12.00. Observatiile se primesc zilnic la APM Giurgiu pana in a zecea zi de la data aparitiei anuntului in presa.

6. **Autorizatie** S-a emis AC nr.9/16.04.2024 de catre Primaria or. Videle pentru construire Cofetarie cu laborator de productie- parter.

7. **Autorizatie** de Mediu SC LARRO ATRO cu sediul in Pantelimon, str. Ion Sulea, nr.32, jud Ilfov J23/774/2024, CUI 43155653, informeaza pe cei interesati ca s-a depus solicitarea pentru emiterea autorizatiei de mediu pentru urmatoarele activitati: Spalarea si curatatrea articolelor taxtile si a produselor din blana cod CAEN 9601, desfasurate la punctul de lucru in localitatea Bucuresti, sector 1, Str. Bucurestii Noi, nr 233B.Informatii se pot solicita la sediul Agentiei pentru Protectia Mediului Bucuresti din sectorul 6, Aleea Lacul Morii nr. 1 (Barajul Lacul Morii - in spatele benzinariei LUKOIL), intre orele 9.00-12.00, de luni pana vineri. Propuneri sau contestatii se pot depune la sediul A.P.M. Bucuresti in termen de 10 zile de la data publicarii prezentului anunt.

8. **Citatie** succesiune Dragan Nicolae. Eventualii mostenitori ai defunctului Dragan Nicolae sunt invitati sa se prezinte la data de 21.05.2024, ora 11,00 la sediul Biroului Notarial Popescu Mirela, din Bucuresti, str. Delinesti nr. 1, bl. B35, sc.1, ap. 1, sector 6, pentru a participa la dezbaterea succesiunii defunctului Dragan Nicolae, decedat la data de 19.09.2023, cu ultim domiciliu in Bucuresti, Dr. Taberei nr. 84-86, sector 6. ☎0720.544.488 bnpmirelapopescu@yahoo.com

9. **Citatie** succesiune Monoranu Virgil. Eventualii mostenitori ai defunctului Monoranu Virgil sunt invitati sa se prezinte la data de 20.05.2024, ora 13,00 la sediul Biroului Notarial Popescu Mirela, din Bucuresti, str. Delinesti nr. 1, bl. B35, sc.1, ap. 1, sector 6, pentru a participa la dezbaterea succesiunii defunctului Monoranu Virgil, decedat la data de 10.08.2023, cu ultim domiciliu in Bucuresti, Str. Papazoglu nr. 1, sector 3. ☎0720.544.488 bnpmirelapopescu@yahoo.com

10. **Convocarea Adunarii Generale Ordinara a Actionarilor. TITAN MASINI GRELE S.A. - societate "in insolventa, in insolvency, en procedure collective"conform Încheierii de sedinta din data de 18.09.2023 pronuntate de Tribunalul Bucuresti - Sectia a VII-aCivila in Dosarul nr. 21100/3/2023Consortiului format din: Trust Insolvency S.P.R.L., cu sediul in Bucuresti, str. Pitarul Hristache, nr.5, et.2, Sector 1, e-mail: office@trustinsolvency.ro, site: www.trustinsolvency.ro, inscrisa inRegistrul Formelor de Organizare sub nr. RFO II 0743 reprezentata prin practician coordonator Marius Hutanu si CITR Filala Bucuresti S.P.R.L., cu sediul in Bucuresti, Str. Gara Herastrau nr. 4, Green Court, Et. 3, Sector 2, inmatriculata la Registrul Formelor Organizate al U.N.P.I.R. sub nr. RFO II-0401 si in Tabloul U.N.P.I.R. sub nr. 2B0401/12.08.2009, e-mail: bucuresti@citr.ro, fax: 021 32 66 013,reprezentata prin Andra Cristina Olar Caragea - Asociat coordonator, desemnat in calitate de administrator judiciar al societatii TITAN MASINI GRELE S.A., societate "in insolventa, ininsolvency, en procedure collective" Cod unic de inregistrare 335928, cu sediul in Bucuresti, sector 3, B-dul Basarabia, nr. 250, Cod Postal: 030352, inregistrata la Registrul Comertului de pe langa TribunalulBucuresti sub nr. J40/4781/1991, in temeiul art.117 din Legea nr. 31/1990, republicata, cu modificarile si completarile ulterioare, precum si in temeiul Legii nr. 85/2014 privind procedurile de prevenire a insolventei si de insolventa, convoaca la sediul social din Bucuresti, sector 3, B-dul Basarabia, nr. 250, Adunarea Generala Ordinara a Actionarilor la data de 21.05.2024, orele 11:00, pentru toti actionarii inregistrati in registrul actionarilor la sfarsitul zilei de 02.05.2024, considerata data de referinta.ADUNAREA GENERALA ORDINARA A ACTIONARILOR societatii "in insolventa, in insolvency, en procedure collective", TITAN MASINI GRELE S.A., va avea urmatoarea ordine dezi:1. Analiza si aprobarea raportului Administratorului special pe anul 2023;3. Analiza raportului de audit financiar pe anul 2023;4. Prezentarea, discutarea si aprobarea situatiilor financiare ale societatii aferente exercitiului financiar al anului 2023;5. Descarcarea de gestiune a administratorilor pe anul 2023;6. Aprobarea bugetului de venituri si cheltuieli pe 2024;6. Aprobarea prelungirii mandatului auditorului financiar "ROMAR-CO AUDIT" S.R.L.Daca la data de 21.05.2024 adunarea nu indeplineste conditiile de intrunire, se reprogrameaza pentru data de 22.05.2024, cu mentinerea ordinii de zi, a orei si a locului de desfasurare. Materialele sunt disponibile la sediul societatii.Actionarii pot fi reprezentati in adunare prin imputernicit cu procura speciala autentica sau cu delegatie semnata de conducatorul unitatii, in cazurile speciale.Actionarii pot vota si prin corespondenta. Scrisoarea prin care isi exprima votul semnata de actionar sau inscrisul in format electronic caruia i s-a incorporat, atasat sau asociat semnatura electronica extinsa bazata pe un certificat valabil poate fi trimisa prin e-mail la adresa office@trustinsolvency.ro si bucuresti@citr.ro pana cel tarziula data si ora sedintei adunarii generale.Consortiu- administrator judiciarTrust Insolvency SPRL CITR Filala Bucuresti S.P.R.L.Practician coordonator asociat coordonatorHutanu Marius Andra Cristina Olar Caragea.**

11. **Intimatii: Ceanca Daniela-Geanina si Paslaru Alexandru-George, ambii cu domiciliul in localitatea Bucuresti, sector 6, str. Targu-Neamt nr. 11A, bl. B16A, sc. 1, ap. 1, sunt citati la Tribunalul Rm. Sarat sectia civil, localitatea Rm. Sarat, str. Gheorghita Lupescu nr. 7, jud. Buzau, in data de 18.07.2024, C5, ora 9, in dosarul nr. 4007/287/2018 fond materie civil, in proces cu Buzdugan Niculina, succesiune-iesire din indiviziune. Data inregistrarii dosarului 29.10.2018.**

12. **Procedura de concordat nr. 6/2009 R.F. Tribunalul din Prato (Italia).Anunt de vanzare. Lot unic - Bun pus in vanzare: - Proprietatea totala a partilor-sociale, in valoare nominala de 1.511.300 lei, reprezentand intregul capital social al societatii de drept romanesc S.C. PLANET PULL S.R.L., cu sediul in Str. Visuluinr. 2, orasul Budesti, judetul Calarasi (Romania), cod de inregistrare fiscala 11949664, numar de inregistrare la Registrul Comertului J51/116/2008.Societatea este proprietara unor imobile situate in Orasul Budesti, Strada Visului 2: - teren 31.422 metri patrati, Cladire birouri C1 - 579 metri patrati, Hala industriala C2 - 2154 metri patrati, Hala industriala C3- 2481 metri patrati - Imobile comunicante.Pret de baza al vanzarii: 364.800,00 euro. Oferta minima: 364.800,00 euro. Depozitde garantie: o suma egala cu 10% din pret. Pret minim de pornire: in cazul unei licitatii este de 5.000 euro. Contul curent al procedurii in care trebuie platit depozitulde garantie: Banca Alta Toscana - Agliana, IBAN: IT 82 C 08922 70372 000000413727, BIC: ICRAITRRPM0.Vanzarea competitiva electronica va avea loc in data de 30/04/2024 la orele 12:00- Ora Locala Italia(UTC +1/CET) prin intermediul unei licitatii electronice asincronecu termen maxim 07/05/2024 orele 12.00- Ora Locala Italia (UTC +1/CET),accesibila prin intermediul portalului "www.astegiudiziarie.it www.astetelematiche.it",in conformitate cu conditiile generale si speciale publicate in cadrul acestuia.Ofertantii vor trebui sa depuna oferta cu documentele anexate pana la orele 11.00 (UTC +1/CET) din data de 29/04/2024, trimitand-o la adresa de postaelectronica certificata a Ministerului Justitiei offertapvp.dgsia@giustiziacert.it.Pentru mai multe informatii si detalii suplimentare la urmatoarele adrese si pe site-ul www.astegiudiziarie.it (cod. A4297153) si de asemenea www.pvp.giustizia.it (cod. 2148192).Stefano Baroncelli: - Telefon +39 0574 719680, Fax +39 0574 900018 - Procedura posta electronica certificata: cpo6.2009prato@pecconcordati.it , mail info@studio-baroncelli.it Cristian Popa: Telefon +40 0751 073273 - mail diaconul2006@yahoo.it.**

13. **SC Complex Tineretului Industries SRL Anunt public ziar local, SC Complex Tineretului Industries SRL, solicita de la Agentia pentru Protectia Mediului Constanta**

14. **SC Agroprest Afumati SA, CIF RO 5771090, Nr. Reg. Com. J23/122/2004, in conformitate cu art. 117 din Legea nr. 31/1990, republicata, convoaca Adunarea Generala Ordinara a Actionarilor pt. data de 20.05.2024, ora 14.00 la sediul social din Afumati, str. Revolutiei nr. 1, jud. Ilfov, pentru toti actionarii inregistrati la data de 20.04.2024, cu urmatoarea ordine de zi: 1. Prezentarea si aprobarea Raportului de gestiune, a bilantului contabil, a contului de profit si pierderi si a raportului de cenzorat pe anul 2023. 2. Stabilirea bugetului de venituri si cheltuieli pe anul 2024. 3. Aprobarea unui credit la Banca Transilvania in valoare de 70.000 lei. 4. Diverse. In caz de neindeplinire a cvorumului, a doua adunare va avea loc in 22.05.2024 in acelasi loc si la aceeasi ora. Administrator unic, Patraucean Mihai.**

15. **Subscrisa Parohia Sfantul Gheorghe-Grivita din str. Calea Grivitei nr. 218, Sector 1, Bucuresti, notifica pe Cringu Nicolae pentru a se lamuri situatia locului de veci din actul de concesiune nr. 75/25.04.2024, in data de 28.04.2024, ora 11.00 la sediul Parohiei. ☎0742.844.780**

16. **Subscrisa Parohia Sfantul Gheorghe-Grivita din str. Calea Grivitei nr. 218, Sector 1, Bucuresti, notifica pe Mincu Dumitrache pentru a se lamuri situatia locului de veci din actul de concesiune nr. 151/21.06.2013, in data de 28.04.2024, ora 11.00 la sediul Parohiei. ☎0742.844.780**

Pierderi

1. **Certificat inregistrare fiscala CIF 25200535, seria A nr. 437483 emis 27.02.2009 pe numele Cheta Dan. Il declar nul.**

2. **Certificat. SC Rompetrol Downstream SRL, cu sediul in Piata Presei Libere nr. 3-5, City Gate Northern Tower Building, etaj 2, sector 1, avand numar de ordine la Registrul Comertului Bucuresti J40/1716/2000 si cod unic de inregistrare 12751583, declara pierdut Certificatul de Clasificare nr. 15170/25.02.2016 si fisa anexa eliberate pentru unitatea Snack-Bar Hei din Municipiul Bucuresti, sector 5, Sos. Viilor nr. 67.**

3. **Declar** ca am pierdut cartea de interventie si numar de atribuire al aparatului de marcat Datecs MP 55, seria 122092324 si nr. ordine IF0140008767 apartinand SC Auto Fod Service SRL.

4. **Legitimatie** de student pentru transport Facultatea de Management, Managementul Afacerilor. O declar nula.

5. **Legitimatie** de avocat pe numele Savu M. Florentina, eliberata de Baroul Bucuresti. Pierduta.

6. **Permis** barca cu nr. 70576 pe numele Zamfir Vlad Dumitru. Il declar nul.

7. **Pierdere** casa de marca Equinox. SC Gold Ket cu sediul in Bucuresti, avand CUI 38057837, a pierdut casa de marcat Equinox cu seria 2201907126, montat pe Dacia Logan cu nr. B121CLB. O declar nula. ☎0744.494.726/ 38057837 UNGUREANU.CONSULTING@GMAIL.COM

8. **Pierdere** casa de marcat Equinox. Confort Urban cu sediul in Bucuresti, avand CUI 41887695, pierdut casa de marcat Equinox cu seria 2201904979, montat pe Dacia Logan cu nr. B74RTK. O declar nula. ☎0744.494.726/ 41887695 UNGUREANU.CONSULTING@GMAIL.COM

9. **Pierdut** adeverinta plata achitare integrala a locuintei pe numele Colonelu Marin si Colonelu Aurelia, loc. Bucuresti, str. Vasile Carlova nr. 4, bl. A6, sc. 1, et. VI, ap. 74, sect. 3.

10. **Pierdut** autorizatia de taxi nr. 224/14.03.2023 autorizata pe firma SC Next Win SRL, poseda aut. de transport nr. 135. Autorizatia se declara nula.

11. **Pierdut** autorizatie de taxi nr. 226/14.03.2018 autorizata pe firma Next Win SRL, poseda nr. aut. transport 135. Autorizatia se declara nula.

12. **Pierdut** autorizatie de transport nr. 161/26.05.2021, societatea Yonnicos Dinamic. Autorizatia se declara nula.

13. **Pierdut autorizatie taxi nr. 020 din data 24.06.2021, autorizatie de transport nr. 161, elberata la data de 26.05.2021, autorizatia pe firma SC Yonnicos Dinamic SRL. Autorizatia se declara nula.**

14. **Pierdut Card Avocat A fost pierdut cardul de identitate pentru Avocat definitiv Pirvan Madalina Stefania din Baroul Bucuresti.**

15. **Pierdut** carnet transport ocazional national nr. 0089525, 0074835, 0085120, 0085119, 0089436, 0089469, 91944 apartinand SC Ideal Trans Tour SRL.

16. **Pierdut Certificat de Inregistrare UNPIR. Declar pierdut Certificat de Inregistrare UNPIR al Cabinet Individual de Practician in Insolventa Dan Paulopol-Necula CIF RO23864804. Il declar nul. ☎+40773961507 florina.paulopol@paulopol.ro**

17. **Pierdut certificat de medic specialist SPM. S-a pierdut Certificat de Medic Specialist in specialitatea Sanatate Publica si Management pe numele Hriniuc I. Ioana Maria, eliberat in 13.09.2017 cu nr. 32830. Il declar pierdut si nul. ☎0744.920.437 catalin@trend-imobiliare.ro**

18. **Pierdut** chitanta plata integrala la apartament Constantin Marioara, Constantin Marin, str. Irimicului nr. 2, bl. 1, sc. B, ap. 65, Bucuresti.

19. **Pierdut** CIF Pierdut CIF pe numele SC GAMINO SRL CUI RO 16108948. ☎0724.521.855

Procedura de concordat nr. 6/2009 R.F. Tribunalul din Prato (Italia).

Anunț de vânzare. Lot unic - Bun pus în vânzare: - Proprietatea totală a **părților sociale,** în valoare nominală de 1.511.300 lei, reprezentând **întregul capital social** al societății de drept românesc **S.C. PLANET PULL S.R.L.,** cu sediul în Str. Visului nr. 2, orașul Budești, județul Călărași (România), cod de înregistrare fiscală 11949664, număr de înregistrare la Registrul Comerțului J51/116/2008.

Societatea este proprietara unor imobile situate in Orașul Budești, Strada Visului 2: - teren 31.422 metri pătrați, Clădire birouri C1 – 579 metri pătrați, Hala industriala C2 – 2154 metri pătrați, Hala industriala C3 – 2481 metri pătrați – Imobile comunicante.

Preț de bază al vânzării: 364.800,00 euro. Oferta minimă: 364.800,00 euro. Depozit de garanție: o sumă egală cu 10% din preț. **Preț minim de pornire:** în cazul unei licitații este de **5.000 euro. Contul curent al procedurii** în care trebuie plătit depozitul de garanție: Banca Alta Toscana - Agliana, IBAN: IT 82 C 08922 70372 000000413727, BIC: ICRAITRRPM0.

Vânzarea competitivă electronică va avea loc în data de **30/04/2024** la orele **12:00 – Ora Locala Italia** (UTC +1/CET) prin intermediul unei licitații electronice asincrone cu termen maxim 07/05/2024 orele 12.00– Ora Locala Italia(UTC +1/CET), accesibilă prin intermediul portalului "www.astegiudiziarie.it www.astetelematiche.it", în conformitate cu condițiile generale și speciale publicate în cadrul acestuia.

Ofertanții vor trebui să depună oferta cu documentele anexate până la orele **11.00** (UTC +1/CET) din data de **29/04/2024,** trimițând-o la adresa de poștă electronică certificată a Ministerului Justiției **offertapvp.dgsia@giustiziacert.it.**

Pentru mai multe informații și detalii suplimentare la următoarele adrese și pe site-ul **www.astegiudiziarie.it** (cod. A4297153) și de asemenea **www.pvp.giustizia.it** (cod. 2148192).

Stefano Baroncelli: - Telefon +39 0574 719680, Fax +39 0574 900018 - Procedura poștă electronică certificată: **cpo6.2009prato@pecconcordati.it,** mail **info@studio-baroncelli.it**
Cristian Popa: Telefon +40 0751 073273 - mail **diaconul2006@yahoo.it**

Strada VISULUI n°02 – Orașul BUDESTI – Județul CALARASI - Romania

20. **Pierdut** contract de vanzare-cumparare nr. 10611 din 1992 intre cumparatorii Stefan Vasile si Stefan Ioana si vanzatorul SC Orizont SA, adresa Bucuresti, str. Tamburului nr. 3, bl. 119 sc. 3, etaj 9, ap. 154, sect. 6, Bucuresti.

21. **Pierdut** legitimatie de handicap pe numele Duman Vasilica eliberata de DGASPC Sectorul 1 Bucuresti.

22. **Pierdut** legitimatie de parcare pentru persoane cu dizabilitati pe numele Zamfirescu Constantin, CI seria RK nr. 423038. O declar nula.

23. **Pierdut** proces verbal schita apartament 24, parter, Pravat 10, P6, scara 2, Adam Valeria.

24. **Pierdut** titlu de proprietate nr. 6704 eliberat 3.04.2000 de Prefectura Bucuresti.

25. **Pierdut** titlu de proprietate nr. 6704 eliberat 3.04.2000 de Prefectura Bucuresti.

26. **Pierdut** titlu de proprietate nr. 6704 eliberat 3.04.2000 de Prefectura Bucuresti.

Diverse

1. **Acte auto non stop, sector 6, birou acte auto vanzare, cumparare, oferim consultanta in vederea inmatricularii, contract vanzare- cumparare, asigurare, traduceri din orice tara, xerox, biroul este situat in sector 6, Militari. 30 L; ☎0766.145.145**

2. **Ajutor Gospodarie Doamna 70 ani, credincioasa, fara vicii, studii medii, caut pensionar bucurestean compatibil, 65-70 ani, singur, cu locuinta si auto, pt a ne ajuta ca doi frati. Exclus relatii intime. ☎0735.525.863**

3. **Anticariat Pravalia nr. 2 cumparam: bani vechi, monede si bacnote vechi romanesti. Medalii si decoratii militare si insigne. Poze, vederi, carti postale. Obiecte vechi de reclama, produse vechi, jucarii. Tablouri, statuete, portelanuri. Sediul: Bd. Carol 40-42; ☎0786.300.000**

4. **Arhiva distrugerea securizata a documentelor vechi Servicii de preluare si distrugere a documentelor vechi din hartie in Bucuresti si in toata tara. Asiguram transportul. Distrugem documentele in mod securizat. 1 €; ☎0767.966.595 distrugere.documente@gmail.com http://www.distrugere.ro/**

5. **Buletin** de Bucuresti, viza flotant. Luare in spatiu, inchiriere garsoniera cu contract, buletin de Bucuresti sau viza de flotant scoala de soferi; ☎0730.086.841

6. **Caut doamna maxim 68 ani pentru ajutor reciproc poti locui si la mine, raspund numai la mesaje, astept si provincia. ☎0721.624.733**

7. **Caut** viza de flotant pt inscriere la scoala nr 5 Caut viza de flotant, contra cost, pentru inscriere copil la scoala nr 5, de pe Calea Victoriei, in apropierea Pietei Amzei; strazile arondate sunt cele de mai jos si din poze. ☎0747.338.569

8. **Cedez** spatiu comercial Piata Resita, stradal. Cedez spatiu comercial Piata Resita, stradal, prima linie, magazinul functioneaza ca magazin mixt; ☎0773.733.807 lesperance_music@yahoo.com

9. **Domn** 54 ani, caut o doamna 50-60 ani, pentru o relatie de prietenie cu obligatii sau fara, seriozitate, ajutor reciproc. ☎0722.858.610

10. **Doresc** o doamna pana la 75 de ani pentru ingrijire intrucat eu nu am copii, nu am pe nimeni, sotia este moarta din accident. Eu am 77 de ani, casa noua si care o veni va ramane proprietar; ☎0791.413.165

11. **Loc** de veci in cimitir Fundeni-Doamnei, Bucuresti (Sector 3), aproape de intrare. Actele de schimbare concesionar se fac la parohie si sunt suportate de cumparator **2.000 €;** ☎0747.952.065 danzandt@gmail.com

12. **Ofer** 10000 de euro Ofer 10000 de euro pentru apartament sau casa in Bucuresti sau Ilfov cu rezerva uzufructului viager , pentru persoanele in varsta (poate fi si un cuplu) si totodata si o renta viagera lunara. Pot asigura si ajutor medical acolo unde este cazul. ☎0730.205.902 Danilie7@yahoo.com

13. **Pensionara** singura din Bucuresti, varsta 71 doresc sa cunosc domn varsta apropiata pensionar numai din Bucuresti, ajutor reciproc; ☎0732.477.392

14. **Produse electrice, mecanice, pneumatice, prelucrari mecanice. Nu suntem un magazin tipic, unde singurul obiectiv este doar vanzarea. Dorim sa venim in intampinarea clientilor cu solutii tehnice dar si comerciale,in aceste timpuri care reusesc sa ne suprinde pe toti. ☎0770.151.407 contact@cmb-comercial.ro**

15. **Reciclare** Deee societate autorizata achizitioneaza deseuri electrice si electronice, in vederea tratarii si distrugerii in regim special. Achizionam numai de la firme asigurand servicii de trasabilitate! ☎0749.064.848 tekko@tekko.ro

16. **Sputori** publicitare - nexoria.ro Creator site magazin online, site de prezentare, sputori publicitare, etcNexoria.ro - Vreti vanzari mai mari? Videoclipurile cresc sansa unei achizitii cu 144%Preturi discutabile - servicii de excepţie!Whatsapp: 0733 819 210Portofoliu: https://nexoria.ro/magazin **500 L;** ☎+40733819210 dragulescu.aurel@gmail.com

17. **Vand** doua locuri de veci Cimitir Straulesti 2, vand doua locuri separate de veci, se pot achiziciona si individual. Pozitia este centrala, al doilea rand din aleea principala, fig. 73, loc 24-25. Pretul este 4000 eur per bucata, **8.000 €;** ☎0728.715.113 adriana.postelnicu@gmail.com

18. **Vand** doua tablouri 1.Duchamp-Podul Broklin, 2. Delaruie pictura cartier vile si alte obiecte de arta. Decizie de 4,5 Ha Sector 5 din care validare 2,4 Ha. ☎0754.455.007

19. **Viza** scoala 11 si sc. 10. Inscriere flotant scoala 11 Ion Heliade Radulescu si scoala 10 Maria Rosseti, viza flotant, variante sect. 1 si 2, luare in spatiu buletin Bucuresti, flotant scoala de soferi, rog seriozitate; ☎0753.036.793

12 Timp liber, evenimente

Organizare evenimente

1. **Alege Melodic Band, solisti de nunta cu experienta Melodic Band, formatie cu experienta, vine cu o abordare personalizata pentru fiecare petrecere de nunta organizata. Solisti cu o gama larga de genuri muzicale. ☎0766.809.998**

2. **GreenLandia - Ely playground GreenLandia este mai mult decat un spatiu de joaca pentru copii. Este locul de dezvoltare a copiilor, cafeneaua relaxanta a parintilor si spatiul de intalnire a oamenilor creativi. greenlandia.ro ☎0756.042.890 Ely-playground@gmail.com https://www.greenlandia.ro**

3. **Walk-in** Cover Magazin Photo Booth Transforma-te in star cu Walk-in Cover Magazin Photo Booth! Creeaza coperti personalizate de revista pentru evenimente unice si memorabile acum la www.omgcabinafoto.ro. Rezerva acum! **800 €;** ☎0729.097.354 contact@omgcabinafoto.ro

5 948435 005113 00046

ANEXA Nr. 5.G la procedură

Anunţ public privind depunerea solicitării de emitere a acordului de mediu

VILCEANU MARIANA-ARINA anunță publicul interesat asupra depunerii solicitării de emitere a acordului de mediu pentru proiectul *"Construire hala cu functiunea de depozitare si spatii administrative, regim de inaltime parter inalt, imprejmuire teren si bransamente utilitati"*,

propus a fi amplasat în localitatea Cernica, Sat Căldăraru tarlaua 1, parcela 18/15, numar cadastral 59306, JUDET ILFOV.

Informațiile privind proiectul propus pot fi consultate la sediul autorității competente pentru protecția mediului A.P.M. Ilfov, str. Aleea Lacul Morii nr. 1, sector 6 și la sediul VILCEANU MARIANA-ARINA Bucuresti sector 6, Dr. Manastrirea Sihastria nr. 13A — 0722557319, în zilele de luni-joi, între orele 10-15.

Observațiile publicului se primesc zilnic la sediul autorității competente pentru protecția mediului A.P.M. Ilfov.

Intimatii: Ceanca Daniela-Geanina si Paslaru Alexandru-George, ambii cu domiciliul in localitatea Bucuresti, sector 6, str. Targu-Neamt nr. 11A, bl. B16A, sc. 1, ap. 1, sunt citati la Tribunalul Rm. Sarat sectia civil, localitatea Rm. Sarat, Str. Gheorghita Lupescu nr. 7, jud. Buzau, in data de 18.07.2024, C5, ora 9, in dosarul Nr. 4007/287/2018 fond materie civil, in proces cu Buzdugan Niculina, succesiune-iesire din indiviziune. Data inregistrarii dosarului 29.10.2018.

CONVOCAREA ADUNĂRII GENERALE ORDINARĂ A ACȚIONARILOR
TITAN MAȘINI GRELE S.A. – societate *"în insolvență, in insolvency, en procedure collective"*
conform Încheierii de ședință din data de 18.09.2023 pronunțate de Tribunalul București – Secția a VII-a Civilă în Dosarul nr. 21100/3/2023

Consorțiului format din: Trust Insolvency S.P.R.L., cu sediul în București, str. Pitarul Hristache, nr.5, et.2, Sector 1, e-mail: office@trustinsolvency.ro, site: www.trustinsolvency.ro, înscrisă în Registrul Formelor de Organizare sub nr. RFO II 0743 reprezentată prin practician coordonator Marius Hețanu și **CITR Filala București S.P.R.L.**, cu sediul în București, Str. Gara Herăstrău nr. 4, Green Court, Et. 3, Sector 2, înmatriculată la Registrul Formelor Organizate al U.N.P.I.R. sub nr. RFO II-0401 și în Tabloul U.N.P.I.R. sub nr. 2B0401/12.08.2009, e-mail: bucuresti@citr.ro, fax: 021 32 66 013, reprezentată prin Andra Cristina Olar Caragea – Asociat coordonator, **desemnat în calitate de administrator judiciar al societatii TITAN MAȘINI GRELE S.A., societate *"în insolvență, in insolvency, en procedure collective"*** Cod unic de înregistrare 335928, cu sediul în București, sector 3, B-dul Basarabia, nr. 250, Cod Poștal: 030352, înregistrată la Registrul Comerțului de pe lângă Tribunalul București sub nr. J40/4781/1991,

în temeiul art.117 din Legea nr. 31/1990, republicată, cu modificările și completările ulterioare, precum și în temeiul Legii nr. 85/2014 privind procedurile de prevenire a insolvenței și de insolvență, convoacă la sediul social din București, sector 3, B-dul Basarabia, nr. 250, Adunarea Generală Ordinară a Acționarilor la data de **21.05.2024, orele 11:00,** pentru toti actionarii inregistrati in registrul actionarilor la sfarsitul zilei de **02.05.2024,** considerata **data de referinta.**

ADUNAREA GENERALA ORDINARA A ACTIONARILOR societatii *"în insolvență, in insolvency, en procedure collective"*, TITAN MASINI GRELE S.A., va avea urmatoarea ordine de zi:

1. Analiza si aprobarea raportului Administratorului special pe anul 2023;
2. Analiza raportului de audit financiar pe anul 2023;
3. Prezentarea, discutarea si aprobarea situatiilor financiare ale societatii aferente exercitiului financiar al anului 2023;
4. Descarcarea de gestiune a administratorilor pe anul 2023;
5. Aprobarea bugetului de venituri si cheltuieli pe 2024;
6. Aprobarea prelungirii mandatului auditorului financiar "ROMAR-CO AUDIT" S.R.L.

Daca la data de 21.05.2024 adunarea nu indeplineste conditiile de intrunire, se reprogrameaza pentru

data de 22.05.2024, cu mentinerea ordinii de zi, a orei si a locului de desfasurare. Materialele sunt disponibile la sediul societatii.

Acționarii pot fi reprezentati în adunare prin împuternicit cu procură specială autentică sau cu delegație semnată de conducăt