cum publici un anunt?

**Online**

Anunţul tău într-un minut
Apariţie la www.anuntul.ro
şi în următoarea ediţie a ziarului
Tarif 10 lei / anunt (TVA inclus)
Orar Non-stop

**La sediile redactiei**

- Bd. Magheru nr. 34-38
- Bd. Carol I nr. 35
- Şos. Colentina nr. 2D

**La agentiile partenere**

- ANA SERVICII
- AD PRESS
- BELVEDERE
- BONENI
- CORE
- EFECT COM
- GENIN MEDIA
- GROUP MEDIA
- LIDIACOM 94
- MDE ACTIV
- PAPER GANET

apare luni, miercuri, vineri | 8.921 anunţuri | www.anuntul.ro

ANUL XXXXV Nr. 92 (4600) | 19 august - 20 august 2024 | 3 lei


**Constituţia României: Cenzura de orice fel este interzisă**

# ANUNTUL TELEFONIC

## GAZETA AFACERILOR RAPIDE®


**AEK SECURITY DIVISION**
angajează
pentru CLĂDIRI DE BIROURI
ŞEFI DE TURĂ
DISPECERI
monitorizare video
Domiciliul-Bucureşti
Salariul NET
2.950-3.300 LEI
0760.411.281
recrutare@aeksecurity.ro


# 1 Prestări servicii

## Acte, avocaţi, contabili, notari

1. **ABC Infiintare firma, PFA, autorizez DSV/DSP sediu autorizare/infiintare orice societate/PFA cu/fara gazduire sediu. Autorizare primarie/DSV/DSP/ ISU. Gazduire sedii 300 lei/orice modificare a firmei dvs. Cel mai mic tarif! ☎0724.864.790/ 0766.408.676 office@infiintare-firma.com.ro https://infiintare-firma.com.ro**

2. **Acte Firma Bucuresti Servicii de infiintare firma, modificare firma, inchidere firma, gazduire sediu social online in toata Romania. Fara taxe suplimentare, fara comisioane ascunse. ☎0722.942.297 office@acte-firma-bucuresti.ro https://www.acte-firma-bucuresti.ro**

3. **Avize** de munca - servicii imigrari. Trading Resurse Umane ofera servicii de consultanta in imigrari, avize de munca, intocmire documentatie, obtinere avize de munca, consultanta pe proiect, reprezentare ☎0722.638.928 office@tdgresurseumane.ro

4. **Avocat asistenta litigii civile, penale, pensii, comercial Avocat 32 de ani experienta asigur asistenta in procese de divort, partaj, revendicari, succesiuni, evacuari, malpraxis, recuperari creante, procese penale, asistenta notariala, infiintare SRL. Onorarii minime; ☎0722.726.763 http://carmenlazar.ro/**

5. **Avocat** efectuez cu profesionalism orice operatiuni la Registrul Comertului Infiintari/modificari firme! Cabinet de avocat, cu peste 25 de ani experienta, oferim servicii complete pentru orice tip de operatiuni la Oficiul Registrului Comertului, la cele mai bune preturi! ☎0791.391.001 avocatstefan@yahoo.com

6. **Avocat** Evaziune Fiscala ANAF Â– Experienta (Onorarii accesibile) Avocat cu experienta in litigii fiscale si dosare penale de criminalitatea afacerilor ofer servicii juridice complete in fata ANAF, parchet si instante. Onorarii accesibile, toata Romania! **500 L;** ☎0726.608.884

7. **Avocat** pledant cu peste 25 de ani experienta ofer asistenta juridica Cabinet avocaT din Bucuresti, cu o experienta de peste 25 de ani in solutionarea litigiilor si in consilierea clientilor persoane fizice sau juridice, ofer asistenta juridica la preturi competitive! ☎0791.391.001 avocatstefan@yahoo.com

8. **Birou** de mediere a conflictelor penale si civile birou de mediere a conflictelor pe latura Penala si Civila, succesiuni prin Mediere, medierea politelor de asigurare auto, consultanta juridica persoane fizice si juridice, cu sediul in Bucuresti S2. www.mediatorhosuluminita.ro ☎021.253.19.85/ 0773.824.904 hosugabrielanetwork@gmail.com

9. **Avocat** Richard Dinu Cabinetul de avocatura Richard Dinu va pune la dispozitie servicii de consultanta comerciala si tot ceea ce este conectat de acest domeniu. ☎0721.180.794 richard_dinu@yahoo.com http://www.avocatdinurichard.ro

10. **Cabinet Avocat Denislav Marinov Servicii juridice din domeniul Dreptului Societatilor Comerciale si Comertului, Dreptului Administrativ si al Serviciilor Administrative, Dreptului Fiscal, Statutului Juridic al Persoanelor Straine. ☎0744.221.138/ 0767.159.717 d_marinow71@abv.bg http://www.avocatinbulgaria.com**

11. **Cabinet** de avocat Iulian Nicolae Acord reprezentare juridica, in litigii de munca, pensii, grupe de munca, contencios administrativ, recuperare debite, divort, partaje, succesiuni, contraventii, revendicari, puneri in posesie, fond funciar, anulari acte ☎0747.049.991 iulian.nicolae24@gmail.com

12. **Cabinet** de avocatura & mediere Cobrescu Andreea - avocatcobrescu.ro Ne remarcam prin profesionalism, integritate si devotament fata de clienti. Oferim servicii juridice complete si solutii strategice inovatoare, adaptate la nevoile specifice ale clientilor, pentru a asigura rezultate de succes in diverse contexte legale. Respectam cele mai inalte standarde de competenta si etica profesionala in fiecare aspect al activitatii noastre. ☎0731.177.119 cabinet@avocatcobrescu.ro

13. **Cabinet de avocatura Manciu Florica Acord asistenta juridica, reprezentare divorturi, partaje, mosteniri, rezolutiuni, revendicari, cauze civile, penale, politie, parchet, comerciale, litigii munca, consultanta. Experienta peste 20 ani. ☎0744.485.831/ 0766.329.907/ 0724.821.144 flori.manciu@scpmanciu.ro https://www.ghidul.ro/avmanciu/**

14. **Cabinet** individual expert contabil cu peste 15 ani de experienta membru CECCAR, ofer servicii complete de contabilitate si resurse umane la preturi decente. Detin semnatura electronica. Se ofera contract de prestari servicii si factura. Serviciile oferite sunt personalizate, adaptate nevoilor fiecarui client in parte. Ofer si doresc seriozitate. Tel. ☎0773.889.249 cmexpertcontabil@yahoo.com

15. **Cadastru, Intabulare, certificat energetic in regim de urgenta si regim normal, PFA Aurora Marin, executa lucrari de cadastru si intabulare + certificare energetica, intarusari, trasari la cele mai mici preturi, in Bucuresti si Ilfov; ☎0769.681.661/ 0724.218.215 cadastrubuc@gmail.com**

16. **Consultanta,** proiectare si intocmire devize compania noastra ofera servicii de consultanta in constructii si in domeniul achizitiilor publice, servicii de proiectare si intocmire devize ☎0766.690.739 office@vizconstruct.ro http://www.vizconstruct.ro/ro/

17. **Contabiland - Servicii contabilitate ☎0722.529.879 contabil@contabiland.ro http://www.contabiland.ro**

18. **Contabilitate** + casierie asociatii de proprietari contabilitate asociatii de proprietari si casierie ☎0731.656.855 rojocdona@gmail.com

19. **CONTABILITATE, servicii complete de contabilitate si intocmirea situatiilor financiare pentru toate tipurile de societati comerciale, 100 L; ☎0725.316.318 office@biroulcontabil.ro**

20. **Contabilitate,** consultanta financiar-contabila, resurse umane Societate de contabilitate avand o echipa cu experienta de peste 15 ani in domeniul financiar-contabil ofera servicii complete de contabilitate, resurse umane si salarizare, consultanta financiar-contabila si fiscala.In tot ceea ce facem punem accent pe calitate, comunicare si punctualitate bazandu-ne pe experienta si seriozitatea echipei noastre.Serviciile oferite sunt personalizate, adaptate nevoilor fiecarui client in parte. Pentru orice alte detalii privind serviciile oferite, precum si pentru o oferta personalizata de pret in functie de specificul societatii dumneavoastra, va rugam nu ezitati sa ne contactati.E-mail: ionut.dumitrascu@outlook.comTelefon/WhatsApp: 0726 247 465web: www.polaris-outsourcing.ro ☎0726.247.465 ionut.dumitrascu@outlook.com

21. **Contabilitate,** resurse umane, salarizare firma de contabilitate membra CECCAR ofera servicii complete de contabilitate, resurse umane, salarizare, consultanta fiscala, infiintari SRL/ II/ PFA, gazduire sediu social, obtinere certificate in scopuri de TVA ☎0752.441.260 totalcontabilitate@gmail.com

22. **CONTAFM EXPERT CONSULT, Cabinet Expert Contabil Firma de expertiza contabila, prestam servicii contabile complete companiilor miciÂ–mijlocii, persoanelor fizice autorizate si profesiilor liberale, ONG -urilor,carora le oferim consilierea necesara pentru a-si dezvolta afacerile intr-un mediu competitiv cat si suportul organizational si legal pe care sa poata evolua performant. ☎0752.287.654 office@contafm.com http://www.contafm.com**

23. **Infiintari/ modificari/ radieri firme SRL, SRL-D, PFA, II, IF Oferim servicii de INFIINTARI/ MODIFICARI/ RADIERI firme SRL, SRL-D, PFA, II, IF in toata tara. Cunoastem drumul de parcurs si procedurile de inregistrare la Oficiul Registrului Comertului. Punct de lucru: Bucuresti,Sector 2, Bd. Basarabia nr. 9 ☎0727.585.518 consultanta@pinamix.ro https://acte-infiintari-firme.ro/**

24. **Pensia ta poate fi calculata corect, pensia ta poate fi antecalculata, calculata si recalculata corect. Daca ne contactati, umblam dupa adeverinte, vechime, sporuri, grupa de munca 275 L; ☎0740.005.644/ 021.642.50.82 permanent.assistance@yahoo.com**

25. **Radulescu si Asociatii - Cabinet de Avocatura si Mediere, Expert in legislatia muncii Servicii de avocatura, mediere , de consultanta civila si comerciala pentru societati , asistenta / reprezentare juridica in rezolvarea diverselor aspecte specifice din legislatia muncii. ☎0725.126.126/ 021.250.88.59 office@radulescusiasociatii.ro http://www.radulescusiasociatii.ro**

26. **Recuperare** permis conducere viteza, alcool, formulare plangere. Avocat Avocat cu experienta in litigii ofer asistenta si reprezentare pentru recuperare permis conducere retinut pentru viteza, alcool, alte contraventii. Onorarii accesibile, activitate in toata Romania! ☎0726.608.884

27. **Servicii de contabilitate si de consultanta Smart Team Accounting & Management companie afiliata CECCAR ofera servicii de contabilitate, expertiza contabila, management financiar, recuperare TVA. Suna si preluam noi povara contabilitatii. ☎0723.533.235 laurentiu.sulai@stam.ro http://stam.ro**

28. **Servicii** profesionale de imigrari cetateni straini va oferim asistenta specializata in vederea obtinerii documentelor necesare in functie de serviciul ales. Activam in toata tara. ☎0768.600.031 office@jobsmarket.ro https://www.jobsmarket.ro/

29. **Societatea Profesionala Notariala din Ploiesti S.P.N. Tomescu si Cursaru asigura servicii notariale competente, oferim consultanta si propunem solutii optime cu profesionalism, fara intarziere si pastram confidentialitatea pentru fiecare client. ☎0244.545.556/ 0244.517.332 notariat.tomescusicursaru@gmail.com https://www.juridicploiesti.ro/Notari-public/detalii-Tomescu-Alice_Cristina-%C5%9Fi-Cursaru-Nicolae**

30. **Solutii** resurse umane, Fox Expert Advice, una dintre cele mai moderne si mai profesionale firme de recrutare din Bucuresti ☎0731.389.641/ 0722.585.799 office@solutiiresurseumane.ro https://www.solutiiresurseumane.ro

31. **Turcu** Silviu-Bogdan, birou de mediator mediere cazuri penale. Experienta 10 ani. 600 de medieri incheiate cu succes. www.mediatorturcubogdan.ro ☎0723.575.737 mediatorturcubogdan@gmail.com http://www.mediatorturcubogdan.ro

## Construcţii, amenajări, pază

1. **Acoperis accesibil, executam acoperisuri, tigla metalica, jgheaburi, burlane, orice tip de reparatii, carton izolatie, vopsitorie tabla, biserici, acoperisuri, dulgherie, terase, pavaje, demolari, zugraveli, curatenie dupa lucrari, se ofera contract inainte de lucrare, 20% reducere pentru pensionari. Firma serioasa; ☎0733.707.047**

2. **Acoperis montaj tigla, tabla metalica, pod ignifug Acoperis montaj tigla, tabla metalica Bilka, Wetterbest, Lindab, Rukki, tabla cutata sau faltuita. Ignifugare pod. Mansardam pod, montaj ferestre Velux.Curatam jgheaburi si burlane la acoperis, 60 L; ☎0744.876.332 ingdragomircornelcristi@gmail.com**

3. **Acoperisuri complete si durabile echipa autorizata executa in Bucuresti si provincie lucrari de montaj tabla,tigla, jgeaburi, burlane, lemnarie. modificari si reparatii acoperisuri, hidroizolatii, vopsitorie, renovari balcoane. Oferim si cerem seriozitate ☎0732.993.118**

4. **Acoperisuri,** orice mici reparatii, orice tip de accesorii, orice tip de vopsitorie. 30% discount. ☎0759.526.732

5. **Administrator blocuri asociatii proprietari Milton Imob Admin- Firma noastra ofera servicii complete de administrare blocuri si asociatii de proprietari intr-un mod profesionist si transparent pentru beneficiari la cele mai mici preturi de pe piata. ☎0728.709.707/ 0741.324.432 contact@administrator-blocuri.ro http://www.administrator-blocuri.ro**

6. **Aek Pompieri. Servicii complete pentru siguranta la incendiu a companiei tale. Alege servicii private de pompieri pentru un plus de siguranta pentru tine si compania ta. De la audit si consultanta in pana la planificarea si organizarea in toate detaliile; ☎021.335.05.05**

7. **AEK Security - Servicii de securitate Din 2011, AEK Security Division, companie privata cu capital integral romanesc, ofera servicii de protectie a bunurilor si persoanelor, interventie rapida, instalare sisteme antiefractie, antiincendiu si antipanica. AEK Security investeste constant in logistica si pregatirea personalului pentru a se ridica la asteptarile clientilor si a da noi standarde in domeniul sigurantei. ☎021.335.05.05 office@aeksecurity.ro http://www.paza.ro**

8. **Agenti de securitate, SGPI Security Force companie de securitate la nivel national, angajeaza agenti de securitate in toata tara. Cerinte: agent securitate cu sau fara atestat de agent de paza, fara cazier, nivel scolarizare minim 8 clase. Contract de munca din prima zi. Salariu: 2.650 lei - 3.000 lei net. ☎0219845 office@sgpiforce.ro**

9. **Alpinism utilitar lucrari la inaltime. SC Ari Alpin servicii de alpinism utilitar, reparatii, intretinere, termoizolatii, publicitate, vopsitorii, decor, suspendat montaje - demontaje, alte servicii, constatare si evaloarea este gratuita; ☎0768.256.759 andrei.florin.ion@gmail.com https://arialpin.ro**

10. **Alpinism utilitar, reparatii, alpinism utilitar reparatii/ alpinism utilitar termoizolatie. Alpinism utilitar vopsitorie/ alpinism utilitar decoratiuni. Alpinism utilitar montaj; demontaj / alpinism utilitar intretinere fatade. ☎0768.256.759 office@arialpin.ro https://arialpin.ro**

11. **Alpinisti utilitari in Bucuresti fatade polistiren: cu alpinisti utilitari blocuri, hale induatriale, case in Bucuresti si in alte oraseSuntem o echipa de alpinisti cu experinta in domeniu Executam orice lucrare la inaltime placari cu polistiren vopsitorii toaletari copaci montare bannere deblocare usi etc siliconat geamuri motare glafuri pvc reparatii fatade montare copertine spalari geamuri reparatii acoperisuri montare burlane jgheaburi montari parazapezi disponibilitate la orice ora accept si colaborari preturi negociabile. 100 L; ☎0746.519.315/ 0791.552.358 firelfirel15@gmail.com**

12. **Amenajare si intretinere spatii verzi/ gradini. Peisagist ofer servicii de proiectare, intretinere si mentenanta spatii verzi- toaletari arbusti, pomi fructiferi, garduri viii;- infiintari de peluze, - montaj rulou de gazon, - insamantare sau suprainsantare, - tuns gazon mecanizat (trimmer/ masina de tuns iarba);- scarificat gazon;- igienizare terenuri; - plantat arbusti/ flori;- sisteme de irigatii Abonamente lunare intretinere. www.5jardine.ro https://www.facebook.com/profile.php?id=100023460107272 ☎0786.300.792 5jardine05@gmail.com**

13. **Amenajari** finisaje interioare si exterioare pentru apartamente, case, vile, spatii comerciale, hale, ansambluri rezidentiale cat si industriale. Va oferim, servicii de dulgherie, fierarie, zidarie, tencuieli, tinciuri, glet, zugraveli mecanizate, placari si compartimentari cu gips carton, tavane din gips carton sau casetate, placari cu poliestiren si vata minerala-sapa de nivel sau autonivelanta, montaj parchet, usi, gresie, faianta-instalati sanitare, instalati electrice ☎0724.216.500 domnesti.construct@yahoo.com

14. **Amenajari Interioare Nicolae amenajari interioare va ofera servicii precum glet ,lavabil, culori, gresie,faianta, parchet, instalatii electrice si sanitare pt renovarea locuintei va asteptam cu oferte la nr: 10 €; ☎0756.808.109 caluiannicolae@yahoo.com**

15. **Amenajari** interioare, executam lucrari de finisaje de calitate si profesionalism cu garantie experienta de peste 20 ani va stam la dispozitie pentru orice tip de renovare fie case, vile, ☎0761.876.249 mikelecon-struct@yahoo.com https://www.facebook.com/Mihaiselect

16. **Amenajari** interioare, numai Bucuresti. Firma constructii, executa amenajari interioare si constructii civile; ☎0766.111.108 maastara13@yahoo.com

17. **Amenajari interioare, tencuieli mecanizate servicii de amenajari interioare si exterioare la preturi accesibile si calitate garantata. Serviciile noastre: tencuieli mecanizate, zugraveli si renovari, instalatii electrice, termice si sanitare. ☎0722.778.899 office@amenajari-totale.ro**

18. **Amenajri** interioare de calitate pret bun, gresie, glet, zugraveli, etc. ☎0729.830.668/ 0724.581.489

19. **Asseb Workshop - confectii metalice si din aluminiu ☎0765.575.194 contact@assebworkshop.ro http://www.assebworkshop.ro**

20. **Best Inovations Idea presteaza servicii complete de dezinsectie, dezinfectie si deratizare. Combatem orice tip de daunatori: soareci, sobolani,purici, gandaci de bucatarie,capuse, plosnite de pat,muste, tantari, virusi patogeni,etc. ☎0747.049.008 best.inovations.ddd@gmail.com**

21. **Bransamente electrice Bucurestii, Ilfov, Giurgiu. Firma specializata in bransamente electrice, autorizata ANRE in Ilfov, Bucuresti si Giurgiu. GS Electro Consult SRL, partenerul ideal pentru proiectul dumneavoastra! ☎0727.886.265/ 0766.513.106 offce@gsconsult.ro**

22. **CAO Hidro Construct Ideal - HIDROIZOLATII Firma noastra este specializata in lucrari de hidroizolatii de orice natura, pe terase de bloc si hale industriale pe vertical si orizontal, utilizand materiale din import, cu tehnologii moderne in sc 10 €; ☎0737.150.498/ 0721.239.335 office@caoconstruct.ro http://www.caoconstruct.ro**

23. **Case** la rosu de la 250 euro mp materiale+ manopera Case la rosu manopera+ materiale de la trasare pana la scandura pe acoperis conform proiectului, utilaje popi cofrage schela, contract plata pe etape, termen calitate, oferim certificate calitate la materiale **250 €;** ☎0773.964.518 trusculeteaurel@yahoo.ro

24. **Centrale,** hidrofoare, instalatii. Reparatii: centrale, hidrofoare sector 1, 2, 3, 4,5, 6 si Ilfov! ☎0730.310.810 propractik1@gmail.com

25. **Colectare** si transport deseuri Avantaj Total Construct ofera servicii de colectare si transport deseuri rezultate din constructii, demolari, excavatii in containere metalice de 7mc, 8 mc, 10 mc, 20 mc, 30 mc, 40 mc. ☎0729.252.252 office@avantajtotalconstruct.ro

26. **Comercializare, montaj aer conditionat. Firma se ocupa atat cu comercializarea si instalarea sistemelor de aer conditionat, cat si cu verificarea, mentenanta si service-ul acestora in perioada post-garantie; ☎0319294/ 0760.389.979 contact@sunpowerclima.ro http://www.aparateaerconditionat.ro**

27. **Constructii** Case cu proiect pana la etapa rosu, gri sau alb Firma de Constructii realizam constructii de case pornind de la fundatie pana la rou sau finalizarea completa a proiectului, oferim garantie prin contract la toate lucrarile efectuate. ☎0726.718.610 state_alexandru1@yahoo.com

28. **Constructor cladire birouri, bloc, casa, piscina Antreprenor general constructii executa casa, bloc, cladire birouri, piscina, hotel. Acoperire piscina. Demolare casa, Evacuare mobila. Amenajari interioare. Fatada ventilata alucobond, fibrociment ☎0744.876.332 https://www.constructii-instalatii-piscine-irigatii.ro/**

29. **Constructor** de locuinte Firma de constructii executam : case la cheie, finisaje de top, lucrari de finisaje interioare si exterioare, lastre ceramice, vopsele manuale si aireless, fatade polistiren si vata bazaltica, etc. ☎0731.805.245 https://maps.app.goo.gl/ji32QCNDtq8JjEou9?g_st=iw

30. **Construire anexe exploatatie agricola. Conform Legii nr. 102/13.04.2024, alineatul 23^3, se anunta public obtinerea Autorizatiei de Construire nr. 35 din 05/08/2024 cu titlul Construire anexe exploatatie agricola - spatii cazare temporara;**

31. **Copertine, marchize, pergole, inchideri terase La Tentrom Paradise veti gasi servicii de excelenta si o gama vasta de produse de inalta calitate, adaptate oricarui tip de cladire. 0213520554; 0314260943; 075802194 ; 0743161386. ☎021.352.05.54/ 0743.161.386 tentromparadise.ro@gmail.com https://tentromparadise.ro/**


**DEZICLEAN**
angajează AGENŢI DE CURĂŢENIE
pentru birouri
şi Hypermarket
BUCUREŞTI
şi ILFOV
Salariu minim
2.000 RON
bonuri de masă de 400 RON,
transport decontat, plată
ore suplimentare, bonusuri
0784.290.182
021.335.00.17

**Şcoala Postliceală Sanitară Sf. Vasile cel Mare,**
prima şcoală acreditată din Bucureşti, Ordin de acreditare nr.5637/14.11.2006,
organizează înscrieri pentru calificarea profesională:
ASISTENT MEDICAL GENERALIST
Se pot înscrie absolvenţi de liceu cu sau fără diplomă de bacalaureat.
Locaţie centrală zona Foişorul de foc.
Relaţii la tel. 021.253.13.94
Email: fdu_svm@yahoo.com | www.scoalasanitara.ro

**AEK SECURITY DIVISION**
angajează pentru CENTRE COMERCIALE din Bucureşti
AGENŢI de PAZĂ,
AGENŢI de INTERVENŢIE,
ŞEFI DE TURĂ, DISPECERI
Salariul NET 2.460 - 3.300 LEI
Tel: 0760.411.281
recrutare@aeksecurity.ro

**ŞCOALA POSTLICEALĂ**
- Asistent medical generalist
- Asistent medical de farmacie
- Asistent medical de igiena
- Asistent medical de laborator
- Asistent medical de radiologie
- Asistent medical de balneofizio-kinetoterapie
- Asistent de gestiune
- Agent vamal
- Analist programator
- Stilist
- Tehnician maseur
- Proiectant decoratiuni interioare

Şcoala pregăteşte cadre medicale cu posibilităţi de angajare în Anglia, Norvegia, Germania, Italia
Înscrieri cu sau fără diplomă de bacalaureat şi fără limită de vârstă!
FEG Scoala europeana
www.scoalafeg.ro BUCUREŞTI
ACREDITATĂ MECS Ordin nr. 3985/13.05.2008
Str. Vespasian Nr. 58, (Gara de Nord), sector 1
Tel: 0314.050.362, 0788.424.314
Str. Câmpineanu nr. 16, (Universitate), sector 1
Tel: 0314.370.356, 0213.111.054
Str. Walter Mărăcineanu, nr. 1-3, intrarea 2, etaj 2, sala 47 (zona Sala Palatului), sector 1, tel: 021.311.10.58
Diplomele sunt recunoscute naţional şi internaţional !
CURSURI CALIFICARE
- Infirmieră
- Operator calculator
- Coafură
- Frizerie
- Cosmetică
- Asistent social nivel mediu
- Tehnician maseur
- Ospătar (Chelner)
- Bucătar
- Barman
- Cofetar-Patiser
- Vânzător
- Tipograf, Instalator
- Meserii în construcţii

LICEUL F.E.G
Profil Uman
Cursuri de zi, frecvenţă redusă
ACREDITAT MECS Ordin nr. 3516/28.03.2016
PENTRU UN VIITOR ... AŞA CUM VREI TU !

**Angajăm AGENŢI CURĂŢENIE**
**LUCRĂTORI COMERCIALI**
**AGENŢI ECHIPĂ INTERVENŢIE**
Locaţii: Bucureşti şi Constanţa
Oferim:
- salariu motivant plătit la timp
- plata orelor suplimentare
- bonuri de masă - program flexibil
- training gratuit

Detalii la: 0758 222 779

**Ne mărim echipa şi suntem în căutare de colegi noi pe poziţia de**
BARMAN/OSPĂTAR
Pub-ul nostru este în incinta Aeroportului Otopeni
Oferim în primul rând seriozitate şi pe lângă acestea:
- Salariu net - 3500 lei pentru primele 3 luni
- Tichete de masă - aproximativ 450 lei
- Decontare de transport • Masa şi cafeaua din partea casei

Solicităm minim de experienţă, o limbă străină şi cel mai important seriozitatea pe care o oferim şi noi.
0745.169.934
alexandru.ladunca@gmail.com

Sunt luate în considerare numai reclamaţiile primite în maxim 48 de ore.

# PRESTĂRI SERVICII

## Construcţii, amenajări, pază

32. **Curatare canapele domiciliu Oferim servicii de curatenie in Bucuresti pentru persoane juridice si fizice. Servicii de curatenie in sedii de birouri pe baza de abonament. Curatenie profesionala la birou. ☎0728.279.994/ 0761.363.064 office@curatenieok.com https://www.curatenieok.com**

33. **Curatare** hote bucatarie Curatare hote bucatarie, tubulaturi ventilatie, motoare hote tip horeca. Servicii autorizate, prezenta nationala in fiecare zona a Romaniei ☎0774.060.606 contact@igienaserv.ro https://igienaserv.ro/

34. **DDD Interventii, Deratizare, Dezinsectie, Dezinfectie DDD Interventii asigura servicii de dezinsectie, dezinfectie si deratizare prin utilizarea tehnologiei de ultima generatie. Toate materialele folosite, precum si personalul nostru operator sunt autorizate si certificate pentru prestarea serviciilor DDD; ☎0732.222.073 office@dezinsectiedezinfectie.ro**

35. **Demolare perete, decopertare gresie ,tencuiala Demolare casa, bloc, hala industriala. Decopertare gresie, faianta, tencuiala apartament, demolare pereti. Evacuare la groapa de gunoi a molozului.Evacuare mobila si tot ce este in apartament. 100 L; ☎0744.876.332 office.piscine@gmail.com**

36. **Derenovat.ro Â– specialisti in renovari Firma noastra de constructii acopera o plaja larga de servicii, efectuand lucrari de montaj rigips, instalatii electrice, instalatii sanitare si termice, montare parchet si usi; ☎0727.214.333 contact@derenovat.ro https://www.derenovat.ro**

37. **Deziclean firma de curatenie servicii de curatenie Curatenie realizata cu produse si echipamente profesionale. Oferim servicii profesionale de curatenie! ☎021.335.00.17**

38. **Dezinsectie** plosnite Dezinsectie plosnite. Garsoniera 250 ron, 2 camere 350 ron, 3 camere 450 ron ☎0733.240.240 https://companiagud.ro/

39. **Dispecer** sisteme de efractie/ alarmare SGPI Security Force companie la nivel national, angajeaza in Bucuresti sector 3 dispeceri centru alarma si monitorizare video. Cerinte: - 12 clase absolvite;- Fara inscrisuri in cazier;- Utilizator PC;- Abilitati de comunicare si orientare catre clienti,- Persoana dinamica, responsabila, serioasa,- Capacitate de concentrare - atentie - profesionalism. Experienta anterioara reprezinta un real avantaj. Responsabilitati:- Monitorizeaza obiectivele conectate indispecerat.- Preia semnalele receptionate si actioneaza conform procedurilor interne de lucru.- Consemneaza evenimentele in registrele specifice. Salariu incepand de la 22 lei/h net (in 4 ture/ schimburi), in functie de experienta si implicare. ☎0219845 office@sgpiforce.ro

40. **Echipa** baieti facem curatenie in Bucuresti (toate sectoarele), Ilfov si provincie, oriunde in tara, preturi acceptabile. Facem curatenie dupa decedat (biserici, cimitire parohiale si private, manastiri si la tara, si la locuinte), igienizare. Transporturi mobila, electrocasnice, moloz,evacuam lucrurile nefolosibile, facem curatenie pe terenuri si cladiri. ☎0729.396.819

41. **Echipa** baieti facem zugraveli lavabila, demolari case, ziduri, decopertam gresie, faianta, parchet, debarasare moloz, vopsit orice. Transport moloz, lucruri nefolositoare, oriunde in tara si toate sectoarele; ☎0729.396.819

42. **Echipa** de meseriasi executa lucrari de constructii placari cu polistiren sau vata bazaltica, tencuiala decorativa, tencuiala clasica, rigips, glet, lavabil, parchet, case la rosu sau la cheie. La cererea clientului oferim factura si garantie. Pentru mai multe informatii va stam la dispozitie la tel. ☎0764.772.747 totaldesign278@gmail.com

43. **Echipa** executa lucrari de constructii de orice fel Case la rosu sau la cheie. Tencuiala clasica, rigips, glet, lavabil, placari cu polistiren sau vata, tencuiala decorativa parchet, garduri de orice fel. Posibilitate de mentenanta pe viitor. Pentru mai multe detalii va stam la dispozitie la tel. ☎0764.772.747 totaldesign278@gmail.com

44. **Electrician** Electrician cu experienta execut:Inlocuire prize, intrerupatoare, corpuri de iluminat, tablouri electrice, instalatie electrica, instalatii de toate tipurile.Calitate si profesionalism! ☎0750.424.088 nocrotelecom@gmail.com

45. **Electrician autorizat Execut lucrari de la A la Z. Schimbat instalatii, pe cupru la case, vile, apartamente de la 380/220 V. Execut impamantari. Montez contoare. Servicii de calitate si efectuate cu mare seriozitate. ☎0720.137.382**

46. **Electrician Bucuresti autorizat ANRE, autorizat, cu o experienta de peste 10 ani, execut instalatii electrice pentru locuinte si spatii comerciale. Remedieri defectiuni. Montare tablouri electrice, aparatura .https://www.electrician1.ro/ ☎0726.479.798 ppeugen11@gmail.com https://www.electrician1.ro/**

47. **Execut** amenajari interioare, Echipa serioasa,executam amenajari interioare,rigips la gata,faianta/gresie, glet/lavabil,tencuiala,sapa/tinci,poliester la gata,parchet/decorativa,case la rosu,apartament la gata,discutabil. ☎0734.213.858

48. **Execut amenajari interioare, Echipa serioasa,executam amenajari interioare,rigips la gata,faianta/gresie, glet/lavabil,tencuiala,sapa/tinci,poliester la gata,parchet/decorativa,case la rosu,apartament la gata,discutabil. ☎0734.213.858**

49. **Execut** glet 10 lei mp, lavabil 5 lei. Zugrav executam apartamente case la cheie, montam parchet, gresie faianta, reparatii, rigips, vopsele, tencuiala manuala, izolam case polistiren, decorative, instalati electrice si sanitare, cerem oferim seriozitate. ☎0737.764.374

50. **Execut glet 10 lei mp, lavabil. Zugrav execut case apartamente la cheie, gresie faianta, montam parchet, rigips, glafuri, izolam case polistiren decorative, vopsele etc., cerem, oferim seriozitate; ☎0737.764.374**

51. **Execut glet 10 lei, lavabil 5 lei Zugrav execut apartamente, case la cheie,montam parchet, rigips, gresie faianta, glafuri, tencuiala manuala, izolam case polistiren, decorative, cerem oferim seriozitate. ☎0737.764.374**

52. **Execut** lucrari de amenajari interioare/ exterioare. Case la rosu, placari fatade cu polistiren si vata bazaltica, tencuieli, gleturi, rigips, faianta, gresie.Pentru mai multe detalii nu ezita si contactati! ☎0767.684.955

53. **Executie lucrari de hidroizolatii. Executie lucrari de hidroizolatii & stopare infiltratii de apa in subsolul cladirilor.Executam lucrari de hidroizolatii lichide din cauciuc acrilic Revimca, hidroizolatii cu ciment osmotic Vandex. ☎0744.344.787 sasoia2003@yahoo.com https://www.sasoia2003.ro**

54. **Executie si montaj de usi si ferestre din PVC, colaboram cu firmele de top din domeniul tamplariei pvc:Rehau, Salamander, Gealan, Weiss Profil. Executam panel decorativ, modele usi,rulouri exterioare, glafuri,plase insecte, rolete, jaluzele. ☎0724.678.252**

55. **Fabrica de Jaluzele Fabrica de Jaluzele-Jaluzele, rulouri, rolete, copertine, este cea mai cunoscuta de pe piata jaluzelelor romane, roletelor zebra, jaluzelelor orizontale exterioare si copertinelor rezistente. ☎0722.555.557/ 0766.555.557 jaluzele.net@gmail.com https://www.fabricadejaluzele.ro**

56. **Fast Gaz Instal - Firma instalatii gaze Efectuam revizii gaze, proiectare executie si debransari agent termic termoenergetica.Executie si proiectare instalatii de gaze naturale in Bucuresti si Ilfov. ☎0722.367.705 fastgazinstal@yahoo.com http://www.proiectareinstalatiegaze.ro**

57. **Firma Montaj Termopane in Bucuresti si Ilfov Firma specializata in montaj termopane in Bucuresti si localitatile limitrofe va ofera servicii de calitate la pret accesibil. Utilizam tamplarie PVC de la Salamander, Gealan, Rehau. Instalam ferestre termopan de cea mai buna calitate si usi termopan 100 €; ☎0721.307.400 perfectdesign@termopanebucuresti.eu https://termopanebucuresti.eu/branduri/**

58. **Igiena** Serv - Dezinfectie virusi si bacterii Dezinfectie virusi si bacterii. Servicii autorizate, prezenta nationala in fiecare zona a Romaniei- Igiena Serv pune la dispozitie proceduri si echipa dedicata de servicii dezinfectie, un proces prin ☎0774.060.606 contact@igienaserv.ro https://igienaserv.ro/

59. **Igiena** Serv - Dezinsectie Servicii autorizate, prezenta nationala in fiecare zona a Romaniei; Dezinsectie insecte, capuse, plosnite, gandaci, purici ☎0774.060.606 contact@igienaserv.ro https://igienaserv.ro/

60. **Igiena** Serv, colectare deseuri periculoase, colectare deseuri periculoase, medicamente expirate. Servicii autorizate, prezenta nationala in fiecare zona a Romaniei ☎0774.060.606 contact@igienaserv.ro https://igienaserv.ro/

61. **Igiena** Serv, colectare deseuri veterinare servicii autorizate, prezenta nationala in fiecare zona a Romaniei. Igiena Serv este autorizata de de catre ANM (Agentia Nationala de Mediu), Ministerul Sanatatii si Primaria Municipiului Bucuresti sa colecteze si sa transporte deseuri periculoase si infectioase precum si deseuri nepericuloase in toata Romania. ☎0774.060.606 contact@igienaserv.ro https://igienaserv.ro/

62. **Igiena** Serv, curatare cosuri fum sobe pe lemne, centrale pe gaz in toata Romania, curatare cosuri de fum si tubulaturi ventilatie. Servicii autorizate, prezenta nationala in fiecare zona a Romaniei ☎0774.060.606 contact@igienaserv.ro https://www.serviciinonstop.ro/

63. **Igiena** Serv, deratizare soareci, sobolani servicii autorizate, prezenta nationala in fiecare zona a Romaniei ☎0774.060.606 contact@igienaserv.ro https://igienaserv.ro/

64. **Igiena** Serv, ignifugare Ignifugare si termoprotectie structuri, Bucuresti. Servicii autorizate, prezenta nationala in fiecare zona a Romaniei. ☎0774.060.606 office@ignifugare.eu https://www.ignifugare.eu/

65. **Instalator autorizat execut instalatii sanitare, termice, apometre, boilere, cazi, chiuvete, wc, rezervor, baterii, robineti, tevi sparte, calorifere, centrale, desfundari scurgeri. ☎0724.600.234/ 0769.856.694**

66. **Instalator autorizat apa, gaze, incalzire execut: apometre, boilere, centrale, cazi, chiuvete, WC+rezervor, tevi sparte, robineti, coloane scurgere, centrale, calorifere, desfundari scurgeri, instalatii electrice: prize, intrerupatoare, panouri electrice ☎0733.722.294/ 0724.427.666**

67. **Instalator** sanitar prestez servicii la domiciliu, centrale, hidrofor, incalzire in pardoseala, aer conditionat, freon complecatat, cupru ppr si boiler si calorifere. ☎0728.633.409/ 0736.293.623 mihaiandreeana@34gmail.com

68. **Iuliu Construct General - Hidroizolatii ☎0722.235.619 iuliuconstruct@yahoo.com http://www.iuliuconstruct.ro**

69. **Microciment** VESA Microcimentul - finisajul ideal atat pentru suprafete interioare, cat si exterioare.Aspectul modern si luxuriant al microcimentului face ca acest material sa fie utilizat tot mai des in ultima perioada, pentru a oferi spatii unice, care se disting prin eleganta si minimalism. ☎0746.436.766 https://microciment-vesa.ro/

70. **Mirastar - Tamplarie de arta Suntem o firma cu 30 de ani de experienta, specializata in productia de ferestre si usi termoizolante din lemn triplu stratificat si usi de interior din lemn dublu stratificat, executate la comanda. ☎0723.561.861 office@mirastar.ro https://www.mirastar.ro**

71. **Montaj Fatada Ventilata trespa, fibrocimet,dibond Montaj fatada ventilata placata cu trespa, bond, alucobond, dibond, ibond, fibrociment,placi ceramice,pin nordic,alte placaje de lemn termotratat, alte placi HPL,Montaj Deck terasa. 80 €; ☎0744.876.332**

72. **Montam obiecte sanitare la preturi accesibile Vine in ajutorul dumneavoastra cu echipe de interventi 24/24 ore, instalati sanitare, instalatii electrice, instalatii termice, desfundari, montaj obiecte sanitare si multe alte servicii, contactati-ne pe WhatsApp 0721423040 Liviu; ☎0721.423.040 badesculiviu39@gmail.com**

73. **Pardoseli** epoxidice rezidentiale sau industriale Pardoseli epoxidice rezidentialePardoselile epoxidice decorative pentru spatii rezidentiale sunt sisteme formate din 4-6 straturi de rasina epoxidica bicomponenta. ☎0746.436.766 http://www.pardoselaepoxi.ro/


**ACOPERIŞURI**

orice mici reparaţii, orice tip de accesorii, orice tip de vopsitorie.

**30% discount**

**0759.526.732**



**Şcoala Postliceală Sanitară Sf. Vasile cel Mare,**
**prima şcoală acreditată din Bucureşti, Ordin de acreditare nr.5637/14.11.2006,**
**organizează înscrieri pentru calificarea profesională:**
**ASISTENT MEDICAL GENERALIST**
**Se pot înscrie absolvenţi de liceu cu sau fără diplomă de bacalaureat.**
**Locaţie centrală zona Foişorul de foc.**
**Relaţii la tel. 021.253.13.94**
**Email: fdu_svm@yahoo.com | www.scoalasanitara.ro**

74. **Produse pentru tratamentul lemnului vezi pagina https://romtecgrup.ro cu substante ignifuge, anticarii, antifungice, insecticide, confera lemnului rezistenta sporita impotriva inamicilor naturali si impotriva incendiilor. ☎0233.234.544/ 0723.274.875 office@romtecgrup.ro https://romtecgrup.ro**

75. **Prothalia Prod - Amenajare sali de spectacole De peste 20 de ani activam in domeniul amenajarilor, fiind specializata in proiectele de amenajare a salilor de spectacole. Produse din productia proprie pentru tapiterie, mantou, cortine si perdele. ☎021.434.95.24/ 0722.458.475 prothalia@yahoo.com https://www.ghidul.ro/prothaliaprod/**

76. **Realizam** amenajari interioare Realizam amenajari interioare zugraveli reparatii finisaje **123 L;** ☎0733.856.587/ 0786.069.579 lfrima1097@gmail.com

77. **Renovam** Nicolae Amenajari Interioare va ofera servicii precum: Glet, lavabil, culori, parchet, gresie, faianta, instalatii sanitare, instalatii electrice. Pt renovarea locuintei va asteptam cu oferte la nr.: ☎0756.808.109 caluiannicolae@yahoo.com

78. **Reparatie tabla zincata, tigla ceramica, jgheaburi, burlane, tigla metalica, vopsitorie, mici reparatii. Bucuresti si in afara Bucurestiului - orice distanta; ☎0733.455.603**

79. **ROLLAR Rulouri si Rolete elegante Productie si montaj rulouri si rolete-Fabrica de rulouri si rolete la standarde europene (ISO 9001 si ISO 14001)Echipa cu experienta in montaj pentru Bucuresti si IlfovGama larga de tipuri, modele si branduri internationale ☎0769.686.563 rollar@rulourirolete.ro https://rulouri-rolete.ro/**

80. **Servicii** paza complete Lex Protect. Lex-Protect ofera: 1. Smart Home; 2. Alarma Antiefractie si Supraveghere Video; 3. Control Acces & Pontaj; 4. Interfonie & Videointerfonie; 5. Automatizari Porti & Bariere; 6. Detectie & Stingere Incendii; 7.Documentatii P.S.I.; 8.Instalare Sisteme Detectie; ☎+40741292929/ +40749267872 office@lex-protect.ro

81. **Specialist** amenajari: zugraveli, rigips, faianta-gresie si constructii case Specialist lavabila, glet, rigips, faianta - gresie, parchet, tencuiala, sapa, sanitare, polistiren, decorativa, zidarie, etc. Construiesc complet case, in conditii complete de calitate si seriozitate; ☎0729.219.332

82. **Taiem** lemne cu drujba, in Bucuresti, Ilfov si provincie, oriunde in tara echipa de baieti taiem lemne cu drujba, tundem iarba, spargem lemne cu toporul, asezam si strangem iarba; ☎0729.396.819

83. **Termo si hidroizolatii, cu sisteme poliuretanice avansate. Seriozitate si profesionalism pentru colaborari de succes.Asteptam cu drag solicitari la 0770776789 sau contact@siro.ro; ☎077077678 contact@siro.ro**

84. **Termopan la pret de fabrica vindem la pret de fabrica termopan Rehau, Gealan, Salamander, producem la comanda feroniere, plasa insecte, rulouri exterioare, usi de garaj, sticla securizata, rolete de interior windowsolution.ro ☎0733.737.873 office@windowsolution.ro https://windowsolution.ro**

85. **Termoprotectie** metal si structuri metalice Servicii autorizate, prezenta nationala in fiecare zona a Romaniei. ☎0774.060.606 contact@igienaserv.ro https://igienaserv.ro/

86. **Tigla metalica Lindab, dulgherie, mici reparatii burlane, toate tipurile de accesorii. Mici reparatii. 30% discount. ☎0793.516.891**

87. **TotalPest** - Servicii si Contract DDD Cu o experienta de peste 10 ani, echipa noastra te poate scapa cu succes de orice daunator. ☎0744.120.123 contact@totalpest.ro http://www.totalpest.ro

88. **UNIOR** TEPID liderul detasat al importatorilor de scule de mana din Romania.Oferta UNIOR TEPID detine 5 grupe mari de unelte (scule de mana, scule aschietoare si port-scule, scule pentru lemn, scule electrice, pneumatice, hidraulice si scule de masura si control)si se dezvolta prin adancimea familiei si prin adaugarea unor grupe nisate de scule, indeosebi pentru consum Industrial ☎0728.162.362/ 0268.317.786 tepid@tepid.ro http://www.sculeserioase.ro

89. **VERTICAL** ONE - AMENAJARI SPATII BIROURI SI TERASE Amenajari spatii comercial- industriale si civile (compartimentari birouri, amenajari terase restaurante,...etc) Proiectare/ Design si Executie amenajari spatii birou, studiouri regim hotelier ☎0732.557.799 office@verticalone.ro http://www.verticalone.ro

90. **Victoria Global - proiectare, executie instalatii gaze Servicii instalatii gaze Bucuresti-IlfovautorizareANRE, executam lucrari de calitate in domeniul instalatiilor de gaze si termice la cele mai bune preturi. ☎0721.631.761/ 0788.388.625 contact@victoriaglobal.ro http://www.victoriaglobal.ro**

91. **Vidanjare si desfundare canalizare Buc. & Ilfov. Firma noastra, Avant Operativ SRL, ofera vidanjare fose septice si ecologice,camine. Desfundare canalizare/ tevi cu presiune, decolmantari. Capacitate 20 mc. https://vidanjare-bucuresti-ilfov.ro/ ☎0728.179.308/ 0728.179.308 https://vidanjare-bucuresti-ilfov.ro/**

92. **Window Solution - Producator Termopane Salamander Structura optimizata cu 6 camere si o adancime constructiva de 92 mm asigura o protectie termica remarcabila si o eficienta energetica optima pentru casa dumneavoastra; ☎0725.707.070 office@windowsolution.ro https://termopane-salamander.ro**

93. **Zugrav , montat gresie faianta, parchet Zugrav , montat gresie faianta, parchet, electrice sanitare, zugraveti apartamente case ☎0727.957.787**

94. **Zugrav** particular, zugraveli, lavabila, glet, izolatii polistiren, glafuri, usi, geamuri, gresie, faianta la preturi bune. Dan; ☎0733.768.286

## Cursuri, meditaţii, şcoli, traduceri

1. **Antrenor** fitness-box-kickboxing Daca doresti sa ai o rezistenta uimitioare si un fizic de invidiat, niciodata nu e prea tarziu sa incepi sa te antrenezi, indiferent de varsta. Antrenamentul si rezultatele, iti vor schimba viata, **110 L;** ☎0720.431.435

2. **Asistent medical generalist, Scoala Postliceala Sanitara Sf. Vasile cel Mare, prima scoala acreditata din Bucuresti, Ordin de acreditare nr. 5637/14.11.2006, organizeaza inscrieri ptr. calificarea profesionala: Asistent medical generalist. Se pot inscrie absolventi de liceu cu/ fara diploma de BAC ☎021.253.13.94 fdu_svm@yahoo.com**

3. **Asistent** medical generalist- Scoala Postliceala Sanitara Sf. Vasile cel Mare, prima scoala acreditata din Bucuresti, Ordin de acreditare nr.5637/14.11.2006, organizeaza inscrieri ptr. calificarea profesionala: Asistent medical generalist. ☎021.253.13.94 fdu_svm@yahoo.com

4. **Asistent** medical generalist. Scoala Postliceala Sanitara Sf. Vasile cel Mare, prima scoala acreditata din Bucuresti, Ordin de acreditare nr. 5637/14.11.2006, organizeaza inscrieri pt. calificarea profesionala: Asistent medical generalist. Se pot inscrie absolventi de liceu cu sau fara diploma de bacalaureat. Locatie centrala zona Foisorul de foc. Relatii la tel. 021.253.13.94. Email: fdu_svm@yahoo.com www.scoalasanitara.ro; ☎021.253.13.94

5. **Burlington English curs cursuri de engleza online Cursuri de engleza online, cu profesor calificat, pentru adulti de toate varstele. Invata engleza conversationala pentru orice nivel. Orarul este flexibil. Cursuri autorizate de Ministerul Educatiei. ☎0720.055.445/ 021.794.01.08 info@burlingtonenglish.ro http://www.burlingtonenglish.ro**

6. **Centru** nou pentru copii speciali de terapie si logopedie Centru nou pentru recuperarea si integrarea copiilor speciali. www.copiispeciali.ro. ☎0729.939.360 recuperare@copiispeciali.ro

7. **Curs cosmetician, zona Piata Unirii Oferim cursuri de cosmetica acreditate cu practica din prima zi. Produsele folosite in cadrul cursului sunt de la Apis Professionale. Modulul de epeilare definitiva este inclus in cursul de calificare. 3.600 L; ☎0763.606.638 florone.professional@yahoo.com https://florone.ro/**

8. **Curs:frigotehnist ,electrician, fotovoltaici.Buc PREDA. PROF.ING OLTEANU MIRCEA ,AUTOR DE MANUALECURS ELECTRICIAN INCLUS FOTOVOLTAICICURS FRIGOTEHNISTCURS PERFECTIONARE IN SISTEME FOTOVOLTAICENU ESTE O BATJOCURA DE CURS DE 30 DE ORE ONLINE ☎0767.767.676/ 0723.253.342 cursuridecalificareacreditate@gmail.com http://www.cursuridecalificareacreditate.ro**

9. **CURSURI CALIFICARE BUCURESTI PENTRU ELECTRICIAN, FOTOVOLTAICE, INSTALATOR, IZOLATOR TERMIC, ZUGRAV-IPSOSAR-TAPETAR, TAMPLARIE ALUMINIU SI PVC, DULGHER, BULDOEXCAVATORIST, LACATUS, BUCATAR, ☎0723.780.069 HTTP://CARDINALS.RO/**

10. **Cursuri calificare peste 100 meserii Cursuri de calificare, recalificare, specializare, perfectionare, initiere, igiena, I.S.C.I.R.Alimentatie, turism, constructii, auto, infrumusetare, SSM, PSI, A.N.R.E. ☎0784.238.728/ 0744.437.105 fundatiaaptbucuresti@yahoo.com**

12. **Cursuri de unghii false (stilist-protezist) Oferim cursuri acreditate cu practica din prima zi pe modele. Durata cursului este de 5 saptamani. Materiale incluse in pret. Pretul cursului este de 2.000 Lei. 1.500 L; ☎0763.606.638 florone.professional@yahoo.com https://florone.ro/**

11. **Cursuri** de 2 ani Master Law School in USA, cursuri de master pentru avocati si ani terminali. Puteti suna direct la WhatsApp, tel., Dany ☎0019294351456

13. **Cusuri** de germana online, RAPIDE SI EFICIENTE! Cursuri online de limba germana pentru copii, adulti si companii. LIVE cu profesor!Puteti alege intre un curs individual, in grup restrans sau pana la 9 persoane. Sesiunile sunt disponibile dimineata sau seara, in functie de solicitari. ☎0773.973.955 contact@germankulturhaus.ro https://www.germankulturhaus.ro/cursuri-limba-germana-online/

14. **Hai** sa invatam asa cum e frumos sa invatam. Clasele 5-12 si nu numai. Pentru EN, BAC, admitere etc. Profesionalism, empatie, crestere in intelegere, castigare experienta in mod natural, insusirea naturala a logicii. Invata de la un inginer, **150 L;** ☎0770.543.583 valentind1983@gmail.com

15. **Igiena** Serv - Cursuri de igiena. Servicii autorizate, prezenta nationala in fiecare zona a Romaniei. Oferim posibilitatea de a urma un curs de igiena publica, pentru o categorie larga de persoane; ☎0774.060.606 contact@igienaserv.ro https://igienaserv.ro/

16. **Instructor** auto Instructor auto scoala de soferi ofer cursuri pentru obtinerea permisului de conducere auto pe Ford Fiesta cutie manuala si ore suplimentare persoanelor cu permis care doresc sa isi imbunatateasca abilitatile de conducere. ☎0740.829.348

17. **Invatamant** la distanta (fara frecventa la distanta prin corespondenta-FFDC). Au inceput inscrierile pentru anul universitar 2024-2025. Facultati: Stiinte economice, Contabilitate, Drept, taxa/an, **330 €;** ☎021.210.53.57/ 021.210.53.58 ara@ffdc.ro https://www.ffdc.ro

18. **Iuliana Stefan, make-up artist profesionist, specialist in remodelare sprancene, trainer, consultant de imagine. Realizez: machiaj pentru mirese/nunti, ocazii speciale, sedinte foto, fashion, beauty, publicatii evenimente, teatru etc. machiajiuliana@gmail.com**

19. **Matematica** de drag, meditez matematica individual clasele 3-8. Evaluare nationala. Sunt un profesor inzestrat cu rabdare, indragit de elevi, am experienta in domeniu, avand rezultate bune si foarte bune cu elevi, **100 L;** ☎0727.567.654 elena_ioana20@yahoo.com

20. **Meditatii** informatica individuale Ofer meditatii individuale la informatica, pentru materia din gimnaziu si liceu, pentru orice nivel, inclusiv pregatire pentru BAC. Mai am doar cateva locuri disponibile **100 L;** ☎0735.220.345 mihaigroza2001@yahoo.com

21. **Meditatii** Matematica si Fizica Matematica, fizica, orice nivel, corigente, bacalaureat : recapitulari - sinteze rapide, corelatii intre cunostinte, verificarea permanenta a cunostintelor anterioare, materiale documentare, meditez, inclusiv pe toata durata vacantei de vara. Experienta anterioara bogata in meditatii. **50 L;** ☎0729.843.446

22. **Meditatii scolare, cursuri de pictura, desen. Centrul educational Evolution Kids va invita sa va inscrieti la meditatiile scolare/ cursuri pentru a beneficia de ajutor specializat in rezolvarea temelor, in pregatirea pentru examene si pentru viata, 100 L; ☎0768.925.723 laurita_math@yahoo.com https://www.evolutionkids.ro/**

23. **Picon Training Center Cursuri de specializare si calificare intensive, avizate de Ministerul Muncii si Educatiei: Operator Introducere, Validare si Prelucrare Date; ☎0724.772.425/ 0787.632.375 office@cursuri-picon.ro http://www.cursuri-picon.ro**

24. **Real Translations - traduceri autorizate. Traduceri legalizate orice limba, interpretariat, servicii supralegalizare, apostila Haga, legalizari la ambasade, vizari acte studii, experienta 15 ani, traducatori profesionisti, preturi minime, ☎0723.795.265 office@real-translations.ro http://www.real-translations.ro/ro/**

25. **Scoala de Soferi Baneasa. Cu noi examenul devine o joaca de copii. Scoala noastra are o experienta de peste 40 de ani in pregatirea elevilor pentru a obtine permisul de conducere. Experienta transmisa din generatie in generatie; ☎0721.234.018 office@permisautomoto.ro http://www.scoala-baneasa.ro**

26. **Scoala** de Soferi Nelit Scoala de soferi Nelit te asteapta in Drumul Taberei nr. 134, sector 6, Bucuresti. Scopul nostru este sa te ajutam sa obtii permisul de conducere si sa devii un sofer increzator si responsabil. ☎0766.726.252 nely_ilie@yahoo.com

27. **Scoala Postliceala FEG Bucuresti si Liceul FEG, institutii ACREDITATE , Inscrieri deschise pentru anul scolar 2024-2025Descopera-ti vocatia in domeniul medical si in alte profesii captivante ☎021.311.10.54/ 021.311.10.58/ 0788.424.314**

## Servicii funerare

1. **Am de vanzare locuri de veci. Vand locuri de veci in cimitirele din Bucuresti. Colentina (Reinvierea), Damaroaia, Bucurestii Noi si Pantelimon II. ☎0774.042.520**

2. **Casa Funerara Expert - Servicii Funerare Oferim servicii funerare complete, constatare decese, imbalsamare, toaletare, transport si manipulare, consultanta, pomeni si parastase, coliva, transport intern si international, repatrieri, vesela, tacamuri; prestate cu bun simt si discretie de echipa noastra de profesionisti, mereu atenti la nevoile si cerintele dvs ☎0727.268.685/ 0787.635.081/ 031.333.62.58 caplescucompany@yahoo.com http://www.funerareexpert.ro**

3. **Casa funerara Mihai este la dispozitia familiilor din Clinceni si a celor din comunele invecinate (Cornetu, Domnesti, Olteni, Buda, Mihailesti etc.). Servicille prestate au ca numitor comun profesionalismul; ☎0744.326.240 ursuianumihai1960@gmail.com**

4. **Constructii** funerare Bucuresti, Ilfov si in tara, servicii funerare, cavouri, borduri mozaic, marmura, granit, sculpturi pe cruci mozaic, marmura, granit, placi marmura, cruci fier noi. Nonstop, Florin, ☎0729.396.819

5. **Dani Funerare - servicii funerare Sos. Giurgiului Sc Dani Impex 1100 srl a fost infiintata in anul 1997. De atunci am venit in intampinarea clientilor nostri cu o gama variata de servicii si produse de calitate la preturi reale. Ne asumam raspunderea pentru serviciile pe care le oferimPrintre serviciile si produsele oferite de noi enumeram:- constatare deces;- imbalsamare;- certificat deces;- sicrie;- transport inmormantare;-transport persoane;-manipulare sicrie;- aranjamente florare.Serviciul de transport funerar poate avea mai multe utilitati: transportul sicriului la domiciliu sau spital, transportul persoanei decedate la biserica sau capela, transportul funerar la cimitir. Transportul funerar poate fi efectuat numai de catre persoane sau firme autorizate A- care detin o masina funerara autorizata. Serviciile de transport funerar asigurate de firma noastra sunt disponibile pe tot teritoriul Romaniei. Decontam cu talonul de pensie sau asigurat. ☎0722.636.604/ 0766.356.817 contact@serv-funerare.ro http://www.serv-funerare.ro**

6. **Execut** poze ceramica, Bucuresti, Ilfov si oriunde in tara; firma constructii efectuam poze ceramica, alb negru/color, sculptam cruci si placi marmura, granit si sapaturi gropi, inmormantari, cavouri, cripte, ☎0729.396.819

7. **Execut** sapaturi cavouri, inmormantari, dezhumari, apa, haznale Bucuresti, Ilfov, oriunde in tara, facem orice fel de sapaturi, ☎0729.396.819

8. **Execut** servicii funerare complete, sapaturi groapa inmormantare 1,2,3 locuri, in Buc., Ilfov si in tara. Preturi mici, sicriu cruce transport funerar, imbalsamare, constatare deces, declararea decesului primarie, acte cimitir, incinerare, biserica, ☎0729.396.819

9. **Fabrica** de Coroane Funerare cu o istorie de peste 15 ani, atelierul nostru presteaza servicii de inalta calitate pentru o oferi un ultim omagiu memorabil. Oferim consiliere, in cazul in care doriti un model anume care sa se potriveasca cu personalitatea celui trecut in nefiinta ☎0745.768.933/ 0730.218.388 elysefunerare@gmail.com https://fabricadecoroane.com/

10. **Servicii** funerare complete in Bucuresti, Ilfov si in tara, preturi acceptabile, (sapaturi gropi, inmormantari, cavouri, cripte, deshumari, oseminte sau urne) si orice fel de sapaturi (apa, haznale, fose) cu talon de pensie, medic constatator, imbalsamator autorizat, ☎0729.396.819

11. **Turnam** placi pentru cavouri, echipa baieti. Delimitari intre gropi,inmormantari pentru al doilea sicriu. Nu lucram cu cimitirele de Primaria Capitalei, doar cu firmele de la Chivotul Mare si cimitire parohiale din Bucuresti, Ilfov si din tara. Preturi acceptabile. ☎0729.396.819

## Servicii imobiliare, avize, cadastru

1. **Administrare imobile si asociatii de proprietari Suntem o companie specializata in administrare imobile pe baza de comision sau contract si putem asigura, in functie de solicitarile dumneavoastra, managementul financiar si de proprietate. ☎0736.365.365 florin.matei@administrare365.ro http://www.administrare365.ro**

2. **Agentia ta imobiliara din Bucuresti Agentia PIMOB ofera urmatoarele servicii: consultanta in tranzactii imobiliare, vanzare de proiecte rezidentiale; vanzare terenuri, apartamente, case, vile, birouri, spatii comerciale si industriale; Inchiriere si administrare terenuri. ☎0731.389.689 officepimob@protonmail.com**

3. **Agentie** imobiliara, administram apartamente cu chiriasi, nu mai aveti grija ca vor fi datorii la plecarea lor si nici la gasirea noului chirias,agentia noastra administreaza imobile fara probleme de 20 de ani si suntem recomandati de fiecare proprietar ,comision neg,activam in orice sector din Bucuresti ☎0723.118.758 adrianaolteanu@ymail.com

4. **Cadastru Intabulare Ridicari Topografice Trasari Galileo Topo va ofera servicii de cadastru si intabulare, trasari limite de proprietate si constructii, dezmembrari, alipiri, planuri topografice, certificate energetice. ☎0766.546.388 dragos@galileotopo.ro https://galileotopo.ro/**

5. **Cadastru,** intabulare si certificat energetic Lucrari de cadastru si intabulareRidicari topografice in vederea obtinerii unei autorizatii de construire sau demolarePlanuri de situatieDezmembrari / AlipiriApartamentariIntarusariTrasari de specialitateCertificate energeticeConsultanta de specialitate ☎0763.152.091 se_cojocaru@yahoo.com

6. **Cadastru,** intabulare, urgent. Consultanta imobiliara non stop, First Key Estate ofera consultanta imobiliara pentru vanzare, inchiriere, mosteniri, case si terenuri cumparate pe chitanta de mana, oferim si cerem seriozitate, ☎0754.069.550/ 0786.326.636 Firstkeyro@gmail.com

7. **Certificate** de performanta energetica intocmite de auditor autorizat Intocmim Certificate energetice pentru vanzare/ inchiriere apartamente, case si alte tipuri de constructii si pentru receptii constructii noi, in Bucuresti si toata tara. ☎0722.711.199 24certificat@gmail.com

8. **CrediteRapideOnline.ro** CrediteRapideOnline.ro iti compara cele mai bune oferte de credite online rapide din Romania, ajutandu-te sa gasesti cea mai mica dobanda cu ajutorul comparatorului nostru de imprumuturi rapide. ☎0743.107.225 hello@crediterapideonline.ro https://www.crediterapideonline.ro/

9. **Cresida** Management administrare imobile Concentram intr-un singur loc toate serviciile pe care clientii nostri le cauta (administrare, consultanta, infiintarea asociatiei de proprietari) ☎031.433.45.42 office@cresida.ro https://cresida.ro/

10. **Cumpar** orice tip de imobil in Bucuresti, gars., apartament, teren, casa demolabila, preiau cu datorii mari la intretinere, ipotecat, amanetat, fara imbunatatiri, perfectam acte in regim de urgenta, oferim bani cash, cadastru gratis, mosteniri; ☎0754.069.550/ 0786.326.636

11. **Drepturi** litigioase. Cumpar drepturi ligitioase cu legea 10/2001, legea 18/1991 si alte legi de restituire a proprietatii. Ofer asistenta de specialitate in procese de revendicare si in proceduri administrative. ☎0723.977.688

12. **Efectuam** in regim de urgenta acte imobiliare, urgente, mosteniri, cadastru, intabulare, certificat energetic, succesiuni, certificat fiscal, pregatim acte pt. vanzare cumparare, succesiuni mosteniri, ☎0754.069.550

13. **Home Energy Consulting - Evaluare Imobiliara Proiectare, audit energetic si consultanta nZEBServicii de specialitate:- Evaluatori imobiliari- Proiectanti constructii- Auditori energetici- Auditori de mediu. ☎0766.894.301 eficientaenergeticacladiri@gmail.com https://www.eauditenergetic.ro**

14. **Imprumut** Rapid - AXI Card AXI Card iti ofera un credit online rapid, fara comision de analiza, cu posibilitatea de a avea banii in contul tau in 15 minute de la aprobare. ☎0319032 help@axi-card.ro https://get.axi-card.ro/lp/card-de-credit/?bid=40380006009006

15. **Mrfin

# PRESTĂRI SERVICII

4. **Asociatia Crestina Sf. Gheorghe si Sf. Dumitru camin particular pentru batrani si bolnavi de Alzheimer, Centrul Balotesti & Baneasa, cladiri modern utilate su mobilate, asistenta medicala, personal calificat care va ofera ingrijire 24/24 ☎0721.900.100/ 0722.223.166 contact@camin-particular.ro**

5. **Camin de batrani Bucuresti, Acasa la Bunici: ingrijire, asistenta medicala si recuperare zilnica. Se afla intre parcurile Carol si Tineretului. O oaza de 700 mp de verdeata in centrul Bucurestiului, ☎0724.384.753 office@caminul-acasa-la-bunici.ro**

6. **Camin de batrani Martha, curte 1.600 mp, gradina amenajata cu pomi fructiferi, brazi, gazon cladire 500 mp p+2, camere cu 2, 3 sau 4 paturi, living capacitate 34 locuri, cabinet medical, spalatorie, bucatarie complet utilata, ☎0745.766.173/ 0769.242.873 mateielena2005@yahoo.com https://caminalzheimerbucuresti.ro/contact/**

7. **Camin de Batrani Santa Maria Cristina ingrijire persoane varsnice cu diferite forme de boala precum Alzhaimer, Parkinson, 3 mese pe zi+2 gustari, controale medicale, kinetoterapie, reflexoterapie, consiliere psihologica.caminsantamaria.ro ☎0766.861.513 office@caminsantamaria.ro http://www.caminsantamaria.ro**

8. **Camin** de batrani, un centru excelent, Camin de batrani Bucuresti, Acasa la Bunici: ingrijire, asistenta medicala si recuperare zilnica. Se afla intre parcurile Carol si Tineretului. O oaza de 700 mp de verdeata in centrul Bucurestiului ☎0724.384.753 office@caminul-acasa-la-bunici.ro

9. **Camin** Eden Confort si siguranta pentru seniori caminul de batrani Eden a fost conceput si dotat pentru a oferi un maxim de confort si siguranta membrilor seniori ai familiei dvs. Centrul nostru dispune de serviciu propriu de ambulanta ; ☎0732.332.122/ 0726.081.666 camineden@gmail.com

10. **Camin Nicolas-Miruna face internari; S-a deschis noul Camin de Batrani Nicolas-Miruna , situat in Bucuresti. Oferim parintilor si bunicilor ingrijirea si siguranta de care au nevoie, intr-o locatie moderna, sigura si confortabila, alaturi de un personal calificat, ☎0760.653.984/ 0769.508.652 https://caminuldebatraninicolas-miruna.metro.rest/?lang=ro**

11. **Caminul de batrani Sf Nicolae ofera cazare, masa si ingrijire intr-o vila noua si moderna,langa padure.Locatia dispune de 27 locuri,in camere de 2,3,4 paturi dotate cu mobilier nou, TV Led si internet wireless in fiecare camera, ☎0756.050.150/ 0756.050.151 office@caminulsfantulnicolae.ro**

12. **Caminul** de batrani Â„Casa PrimitoareÂ" **3.500 L;** ☎0723.273.520 casaprimitoare@yahoo.com https://casaprimitoare.ro/

13. **Casa** Floriana oferim conditii de cazare preferate de toti batranii, varstnici care doresc sa petreaca timpul intr-un mediu linistit, curat si sa fie tratati cu respect de personalul calificat. ☎0723.786.244/ 0767.906.264 b72agf@yahoo.com https://casadebatranfloriana.ro/

14. **Casa Sfantul Toma, pensiune completa cazare, hrana preparata zilnic plus cafeaua de la ora 10, igiena corporala zilnica asistata, baie bi-saptamanala asistata si de cate ori este nevoie, asistenta si supraveghere . ☎0788.140.864/ 021.310.33.03 casatoma@yahoo.com**

15. **Centru de asistenta si ingrijire batrani specializat si acreditat oferim ingrijire si asistenta medicala non-stop pentru persoane varstnice, aflate in incapacitate de a se ingriji singure. ☎0760.711.324/ 0735.348.861 centrulgeromed@yahoo.ro**

16. **Centru de ingrijire Sfanta Maria Sprijinim permanent persoanele adulte ce se afla in situatie de dificultate (sufera de singuratate, prezinta depresie, demente mixte, vasculare, Alzheimer, Parkinson, diabet, AVC, fracturi, ☎0765.994.560 contact@centrulsfantamaria.ro https://centrulsfantamaria.ro**

17. **Centrul de tratare dependentei de alcool/droguri Centrul pentru prevenirea si tratarea dependentei de alcool/ droguri/ jocuri de noroc. Oxigen este o clinica privata, de tip rezidential, mixta, unde te trateazi. ☎0749.775.819 centruloxigen@yahoo.com https://www.apgal.ro**

18. **Clinica Stomatologica Dental Premier Echipa Dental Premier te ajuta sa spui adio protezelor dentare! Beneficiaza de o dantura completa cu sistemele All-on-4 si All-on-6! Implanturi dentare si lucrari fixe in 24h! Certificat de Excelenta! ☎0758.791.817 contact@dentalpremier.ro https://www.dentalpremier.ro/**

19. **Clinica Stomatologica SmilePro La SmilePro, credem ca un zambet sanatos este cheia unei vieti fericite. Clinica noastra moderna este dedicata sa ofere fiecarui pacient ingrijire personalizata si confort maxim. ☎0770.773.773 info@smilepro.ro**

20. **CMI DR. Musetescu Ioana Am deschis!Sunt bucuroasa sa va anunt ca, incepand de astazi, CMI DR. MUSETESCU IOANA se gaseste pe strada Calea Dudesti, nr. 102, parter, sector 3, Bucuresti. ☎0733.438.014 dr.musetescu.ioana@gmail.com**

21. **Consultatie, evaluare medicala generala Consultatie si evaluare medicala generala, psihiatrica si psihologica, testare rapida a drogurilor in urina, testare HIV/SIDA, asistenta si administrare tratament substitutiv.Adresa : Regina Maria nr. 35. sector 4 Bucuresti. ☎0747.896.161/ 0728.983.652 amghita@yahoo.com**

22. **Dr.** Dragomir Adrian Liviu - Cabinet medical oftalmologic Pentru adulti si copii: consultatii, tratamente oftalmologice si optica medicala; acuitate vizuala, examen "fund de ochi", tensiune oculara, prescriptii ochelari, simt cromatic, consultatii pentru strabism, extragere corpi straini, pansamente, executie ochelari. ☎021.322.86.65/ 0744.364.963 adriandragomir11@yahoo.com http://www.ghidul.ro/dr-dragomirliviu/

23. **Hajdu Despina Elena-cabinet stomatologic. Stomatologie generala: implanturi dentare, microchirurgie stomatologica, lucrari protetice - toata gama, inclusiv lucrari metaloceramice pe metale nobile si seminobile, ceramica pe zirconiu, fatete, ☎0744.674.367 hajdu.despina@gmail.com https://www.ghidul.ro/drhajdudespina/**

24. **Iacobcare Senior Center - camin de batrani Caminul nostru isi desfasoara activitatea intr-o cladire de aproape 900 mp, 18 dormitoare noi si moderne, de cate 2 si 3 locuri fiecare, grup sanitar propriu. Situat pe un teren de 1500 mp, curte generoasa. ☎0755.069.991 contact@iacobcareseniorcenter.ro http://www.iacobcareseniorcenter.ro**

25. **Institut de Cercetare-Dezvoltare pentru Apicultura Producem si livram o gama larga de produse apicole, apiterapeutice, suplimente nutritive de uz uman, material biologic apicol, biostimulatori apicoli, medicamente pentru combaterea bolilor albinelor. ☎021.232.08.98/ 0769.077.412 secretariat@icdapicultura.ro http://www.icdapicultura.ro/**

26. **Masaj** profesional Masaj clasic profesional, personalizat, pentru relaxare, intretinere, tonifiere. Masaj Thai traditional, aromaterapie, meloterapie, Reiki. Program L-V 9 am-9 pm, www.cleo-zen-massage.com, **150 L;** ☎0721.471.231 claudia_grancea@yahoo.com

27. **Masaj** terapeutic la Predeal Tehnician masaj terapeut cu experienta acreditata. Sedinta de masaj 60/90 min, cu uleiuri naturale esentiale de calitate pentru rezultate exceptionale. Detalii si programarile din timp la tel. **200 L;** ☎0724.650.800 dannemary69@yahoo.com

28. **Medinst diagnostic romano-german Centrul de diagnostic imagistic prin rezonanta magnetica (RMN/IRM) si tomografie computerizata (CT) ☎0319902 medinst@medinst.ro**

29. **Medissa Vita - Nutritie si Biorezonanta Timisoara. Tehnica de Facelift Energetic este o metoda exceptionala de a intineri fata dar si intregul corp datorita restabilirii energiei fetei. Tehnica reuseste sa imprime o relaxare profunda. Servicii de terapii alternative, terapii complementare, medicina alternativa, medicina naturista. ☎0746.258.077/ 0735.978.857 office@medissavita.ro https://nutritie-biorezonanta.ro/**

30. **Perla Senior - Camin de batrani Ilfov Amplasat pe malul lacului Snagov, decor elegant, camere spatioase si luminoase, facilitati de ultima generatie si asistenta 24/7, reprezinta un concept premium de ingrijire a persoanelor varstnice. ☎0786.311.311 snagov@perlasenior.ro http://www.perlasenior.ro**

31. **SRL-** Servicii de Ingrijire Varstnici la Domiciliu. - Descoperiti serviciile personalizate de ingrijire varstnici la domiciliu oferite de SLS Helping Hands SRL- - Calitate si preturi imbatabile - ☎0770.302.361 slsofficial75@gmail.com

32. **Stomatologie** Smile Design by Dr Abboud Clinica Stomatologica Smile Design Bucuresti este o clinica de elita ce va ofera servicii dentare din toate ramurile stomatologice: estetica dentara, chirurgie dento-alveolara, protetica dentara. ☎0749.414.848/ 0727.414.848 office@smiledesignbucuresti.ro https://www.smiledesignbucuresti.ro/

## Reparaţii, service

1. **Acoperisuri sisteme Bilka, montaj, modificari si reparatii complete, echipa cu experienta montam tabla, tigla, burlane, vopsitorie, lemnarie, renovari interioare si exterioare, terase si foisoare din lemn; ☎0732.993.118**

2. **Ascensoare Modernizari, montajul ascensoarelor, montajul platformelor. Verificari tehnice in utilizarea pentru investigatii/ examinari cu caracter tehnic. ☎0743.167.244/ 021.336.76.36 office@ascensorul.ro**

3. **AUTORIZAT REPARATII FRIGIDERE, COMBINE FRIGORIFICE, CONGELATOARE. INTERVENTII RAPIDE. CALITATE. GARANTIE. PIESE ORIGINALE. INCLUSIV SAMBATA, DUMINICA; ☎0729.473.587/ 021.420.36.48**

4. **Calculatoare,** service acasa, Windows la domiciliu servicii profesionale, instalari Windows 11 , 10, 7, XP, MacOS, reparatii laptopuri, calculatoare la domiciliu in Bucuresti, devirusari, recuperari date, configurare router wireless, Marius Service IT **200 L;** ☎0760.406.944 service.laptop.bucuresti.2025@gmail.com

5. **Electro Emio Prodimpex. Firma noastra se ocupa cu comercializarea si intretinerea masinilor de bandat, masinilor de numarat bancnote, masinilor de numarat monede, detectoare de bancnote false si distruguatoare de documente, ☎0744.583.340/ 0720.534.226 office@emio.ro https://emio.ro/**

6. **EXECUT REPARATII FRIGIDERE, COMBINE FRIGORIFICE, CONGELATOARE. INTERVENTII RAPIDE. CALITATE. GARANTIE. PIESE ORIGINALE. INCLUSIV WEEKEND; ☎0729.473.587/ 021.420.36.48/ 0762.988.567 YO_CRYSTYNA@YAHOO.COM**

7. **Firma instalatii gaze in Bucuresti autorizata ANRE Revizie instalatii de gaze - expertiza tehnica pentru instalatii de calitate superioara. Verificare instalatii de gaze, testare detectoare. Servicii specializate in asigurarea siguranteI locuintei. office@iproex-em.ro**

8. **FRIGIDERE, REPARATII FRIGIDERE, COMBINE FRIGORIFICE, CONGELATOARE. INTERVENTII RAPIDE. CALITATE. GARANTIE. PIESE ORIGINALE. INCLUSIV SAMBATA, DUMINICA, ☎0729.473.587/ 021.420.36.48**

9. **Instalatii** electrice non stop 24/24h 7! Serviciile de reparatii, montaj, executie si mentenanta instalatii electrice sunt destinate atat persoanelor fizice, cat si celor juridice: sedii de firme, cladiri de birouri, magazine, spatii comerci **120 L;** ☎0727.921.576

10. **Instalator autorizat centrale termice, repar orice model rapid. Montaj apometre, sigilez, robineti, 1 tevi, gaze, cupru, ppr pex robineti, desfund canalizari, montez masini spalat, aragaze, calorifere, amenajeri bai, centrale termice, ☎0726.634.466/ 0785.349.085 francoinstalator@gmail.com**

11. **Montaj,** intertinere, revizie aer conditionat Montaj aer conditionat, revizie, intretinere si incarcare freon.Bucuresti si Ilfov. ☎0726.064.243

12. **Reconditionari,** emailari cazi de baie, Acum fara demontare, efect de portelan, prin pulverizare pistol cu aer cald, experienta, profesionalism, garantie 4 ani, preturi de la 600 Ron. Alexandru www.reconditionari-cazi.eu,www.reconditionari-cazi.ro, **650 L;** ☎0723.349.476 emailari_cazi@yahoo.com https://www.reconditionari-cazi.eu

13. **Repar** masini spalat automate, toate marcile: Ariston, Whirlpool, Ardo, etc. Ofer garantie; ☎0722.327.483/ 0767.177.665

14. **Reparatii** aragaze, Va salut, tehnician electrocasnice, repar aragaze plite cuptoare la care nu sta flacara, montaj regulator, racord gaz, inlocuire butoane, diuze, robinet blocat la cuptor, totul la domiciliul clientului, Bucuresti si Ilfov, ofer garantie **20 L;** ☎021.648.58.59/ 0721.552.970 service.tcm78@gmail.com

15. **Reparatii** casnice de orice fel, reparam mobila, instalatii sanitare, schimb geamuri, broaste, usi, chiuvete, robineti, toalete infundate. Sunati pentru orice problema. ☎0771.397.237

16. **REPARATII FRIGIDERE REPARATII FRIGIDERE, COMBINE FRIGORIFICE, CONGELATOARE. INTERVENTII RAPIDE. CALITATE. GARANTIE. PIESE ORIGINALE. INCLUSIV SAMBATA, DUMINICA; ☎0729.473.587/ 021.420.36.48/ 0762.988.567**

18. **Reparatii,** incarcare freon, igienizare, montaj AC Service aer conditionat Bucuresti-Ilfov.Service profesional -Montaj AC;-Incarcare freon; -Igienizare AC; -Reparatii AC; -Reparatii placa electronica, condensatori. ☎0767.086.040

17. **Reparatii hidrofoare la domiciliul clientului Firma service hidrofoare. Reparatii grupuri de pompare. Reparatii pompe si hidrofoare. Montaj hidrofor, Service pompe apa, Mentenanta grupuri de pompare. Interventii hidrofoare in regim de urgenta. ☎0727.287.077/ 0741.401.674 hidroforperfect@gmail.com http://www.hidroforperfect.ro**

19. **Service** GSM Reparatii Telefoane Tg. Jiu. Servicii oferite: inlocuire display, reparatii baterii, reparatii probleme de incarcare, recuperare date, reparatii camere foto si video, inlocuire butoane si porturi USB, **200 L;** ☎0758.862.862/ 0769.264.414 Office.sdgsm@gmail.com

20. **Service,** inchirieri imprimante/copiatoare. CopyService inchiriaza imprimante. Inchirierea unei imprimante este solutia ideala, oferindu-va flexibilitate, costuri controlate si acces la tehnologie de ultima generatie fara investitii initiale. **49 €;** ☎0723.610.142 service@copy-service.ro

21. **Treburi** casnice Plase de tantari, jaluzele perdele draperii. Rolete mai multe detali la telefon sau imi lasati mesaj pe whatsapp. Seriozitate si incredere ☎0726.369.383 Tudosemarian883@gmail.com

22. **Vulcanizare** auto angajeaza vulcanizatori. Sc Alessia Auto Impex SRL Angajeaza vulcanizatori auto, cu sau fara experienta. Detalii la nr tel. +40 766 468 856. ☎0768.561.485 gheorghecristianemary@gmail.com

## Transport, mutări

1. **Asigur servicii transport mutari moloz debarasari cu duba de 3.5 T, debarasari apartamente, mutari mobila, obiecte fragile, mutari apartamente, sedii firma, electrocasnice, evacuari mobilier, moloz. Personal calificat pentru incarcat si descarcat marfa, 200 L; ☎0762.113.393 transportmarfa_buc@yahoo.com**

2. **Boxe pentru depozitare, dispunem de peste 500 boxe construite din lemn ignifug in interiorul halei, supraveghere video si paza non stop. Transport mobila, conditii foarte bune de pastrare, site www.boxe-depozitare.ro 250 L; ☎0730.234.240 boxedepozitare@gmail.com https://www.boxe-depozitare.ro/**

3. **C.D.M.** Prestari Servicii - transport mobilier Mutari mobilier cu personal calificat : demontare, ambalare, transport, remontare, reparatii, modificari la cel mai bun pret. ☎0723.700.601 cdmprestariservicii@yahoo.com

4. **Camira** Events & Travel. Suntem o agentie de turism romaneasca, infiintata in 2007, oferind servicii integrate de calatorie in zona calatoriilor de afaceri si produse inovatoare pentru FIT si grupuri; ☎0720.395.212/ 0733.967.753 office@camira.ro https://www.camira.ro/

5. **Car moloz transport la domiciliu Cumpar fier vechi, debarasam garaje, caram moloz, transport la domiciliu ☎0731.507.581**

6. **Colectam deseuri, asiguram transport. S.C. Mary Deutz Recycle S.R.L., firma autorizata in vederea colectarii si achizitionarii de deseuri nepericuloase, colecteaza hartie/ carton (maculatura, arhiva, ziare, reviste, carti etc.); ☎0723.408.278/ 0722.982.571 mary.deutz@yahoo.com http://www.depozitmaculatura.ro/centru-maculatura-bucuresti.html**

7. **Mutari,** relocari, debarasari Mega Move ofera servicii complete de mutare la nivel national : mutari mobila, mutari sedii firme, debarasare mobila, depozitare mobila, mutari rezidentiale, mutari nationale, mutari internationale, transport mobila. ☎0754.266.266 contact@megamove.ro https://megamove.ro/

8. **Mutari,** relocari, debarasari, Mega Move ofera servicii complete de mutare la nivel national: mutari mobila, mutari sedii firme, debarasare mobila, depozitare mobila, mutari rezidentiale, mutari nationale, mutari internationale, transport mobila. ☎0754.266.266 contact@megamove.ro

9. **Transport** aeroport, inchirieri auto cu sofer Transport persoane de la aeroport, inchirieri auto cu sofer. Curse occazionale. **500 L;** ☎0727.851.514 lucianslavu4@gmail.com

10. **Transport** Bucuresti Ilfov cu echipa de muncitori servicii full non-stop. Transport non-stop cu echipa de muncitorii. Mutarii mobila. Debararii mobila. Debarasarii moloz. Debarasarii gunoi. - Debarasarii plastice. Debarasarii cartoane maculatura fier vechi Non-stop. ☎0765.999.950/ 0765.999.950 collaborationzoltan@gmail.com

11. **Transport de marfa, mobila, bagaje, frigider, etc oferim spre inchiriere duba cu sofer pentru transport de bagaje, mobila, marfa, frigider, TV, moto, scutere, etc. La cerere putem veni cu 2/3 baieti pentru manipulare. Preturi fixe stabilite in avans 200 L; ☎0722.533.031/ 0764.943.357 transportregie@gmail.com https://www.transportregie.ro/**

12. **Transport** marfa Traansport marfa mobila moloz etc Ilfov bucuresti dambovita prahova giurgiu masina este extralunga adica incape 4metri lungime **200 L;** ☎0786.336.349 lucaandrei296@gmail.com

13. **Transport** mobila marfa mutari Bucuresti Firma mutari Bucuresti, asiguram servicii transport mobila cu manipulare, transport bagaje si electrocasnice, transport marfa Bucuresti, www.transmutari.ro ☎0725.672.455

14. **Transport** mobila, transport marfa, firma mutari. Transport mobila in tara cu manipulare. Firma caraf lucruri si bagaje in Bucuresti si zonele limitrofe. Transport mobila grea pe scari. Carat si urcat la etaj obiecte grele si voluminoase; ☎0725.672.455 transmobila@gmail.com

15. **Transport** rutier marfa si mutari Hofmann Cargo ofera solutii interne si internationale de transport rutier marfa si mutari. **150 L;** ☎0723.725.430/ 0723.725.480 transport@hcargo.ro

## Servicii diverse

1. **Doamna** blonda, singura, sociabila fizic placut linistita si rabdatoare, cu experienta in masaj terapeutic, depun pasiune in ceea ce fac. Detalii la telefon. Militari, **60 L;** ☎0737.218.736

2. **Eroii** Revolutiei, noua in zona, blonda tandra si rabdatoare singura in locatie, sani mari sociabila si placuta ofer domnilor manierati masaj de relaxare si tonifiere la domiciliul meu. **100 L;** ☎0721.504.987 raduioanaiuliana77@gmail.com

3. **Masaj de relaxare, Buna, sunt o blonda matura cu sani mari si forme rubensiene, te invit sa petrecem momente unice la mine. Pozele sunt reale 100%. Te astept. Program 9-19. Zona Nerva Traian. Nu ofer confirmari web; ☎0762.956.570**

4. **Masaj de relaxare. Doamna blonda, ofer masaj somatic, terapeutic, reflexogen, finalizare doar prin tehnici ale masajului. Exclus orice fel de sex, 200 lei sedinta sau 250 lei. Sector 3; 200 L; ☎0720.340.958 iulianatudoralex2@gmail.com**

5. **Masaj** terapeutic si de relaxare. Buna! Ana sunt! Ofer masaj de relaxare cervical lombar reflexoterapie, 50 minute: 200 ron, program 10-20 L-V. Bulevardul 1 Decembrie, **200 L;** ☎0723.700.794

6. **Masaj** terapeutic, relaxare, intretinere corporala, masaj cervical, capilar, lombar facut pe masa de masaj, **150 L;** ☎0728.456.502

# LOCURI DE MUNCĂ

7. **Masaj,** Ada selectiva, ofera domnilor cu bun simt, masaj terapeutic, igiena, discretie, orele 8-17. **50 L;** ☎0735.366.510

8. **Piata** Progresul doamna 55 ani ofera masaj de relaxare persoanelor de varsta apropiata. ☎0730.515.750

9. **Promovare All Inclusive, Promovare all inclusive: anunturi mici si mari la pachet (Romania si Republica Moldova), creatie si design logo, pliante, lucrari, site-uri, altele personalizate. Scriem si corectam texte inclusiv pentru carti etc. Scriere content si transmitere comunicate pentru presa. Publicare in publicatii proprii si partenere. PR mobil (lucram online). Preturi atractive. 100 L; ☎0727.591.891 ligiabeatrice@yahoo.com**

10. **Relaxare, discretie, doamna matura sociabila si placuta ofer masaj de relaxare si tonifiere domnilor educati, si manierati. Detalii la telefon, Militari, 60 L; ☎0736.254.283**

11. **Tanara** terapeut ofer sedinte de masaj somatic de relaxare combinat in aceeasi sedinta cu masajul reflexogen, kineto, masajul medicinal si presopunctura, timp de o ora la pretul de 95 RonPentru mai multe detalii rog INSISTENT sa-mi fie lasate mesaje DOAR pe aplicatia de whatsapp,multumesc anticipat Alexandra! ☎0738.469.731

**2 Locuri de muncă**

## Oferte full time

**Îi RUGĂM pe clienţii noştri să acorde tuturor şansa de a participa la ocuparea unui post, indiferent de: rasă, etnie, naţionalitate, limbă, religie, convingeri, categorie socială, categorie defavorizată, vîrstă, sex, orientare sexuală, cf. Legii 48/2002**

1. **Administrator** societate comerciala SC PRO TECH SHOP SRL angajeaza administrator societate comerciala, cunostinte limba engleza, experienta minim 5 ani. Trimiteti CV la email, dalser77@yahoo.com

2. **AEK** Security Division angajeaza pentru centre comerciale din Bucuresti agenti de paza, agenti de interventie, sefi de tura, dispeceri. Salariul net 2.460 - 3.300 lei; ☎0760.411.281 recrutare@aeksecurity.ro

3. **Aek** Security Division angajeaza sefi de tura, dispeceri monitorizare video pentru cladiri de birouri, domiciliul Bucuresti. Salariu salariul NET 2950 3300 lei. **3.300 L;** ☎0760.411.281

**ANGAJĂM: LUCRĂTOR PRODUCŢIE DE GALERII ŞI SISTEME DE ALUMINIU**
**Atribuţii: -asamblare şine de aluminiu şi galerii.**
**Program de lucru: Luni - Vineri: 8.30-17.00**
**Salariul brut de încadrare 4.100 lei**
**Locaţia: Parc Industrial RAMS, Şos. Dudeşti - Pantelimon 42**
**Contact: 0722 399 245**
PASSO - DOBLE PROJECT

4. **Aek** Security Division, agentie de securitate angajeaza agenti de paza, sefi de tura, dispeceri, servanti pompieri, receptioniste. Scolarizarea gratuita. Salariul NET 2460 3300 lei, bonusuri, servicii medicale gratuite.0760411281 **3.300 L;** ☎0760.411.281 recrutare@aeksecurity.ro

5. **AG** Steel Building & Cladding SRL cu sediul in Miroslava, Iasi angajeaza 10 lacatusi montatori, 5 sudori, 10 constructori montatori de structuri metalice. Mai multe detalii la numarul de telefon afisat. ☎0772.145.341 JURISTDIRECT.OFFICE@GMAIL.COM

6. **Agent** curatenie Angajez doamna la curatenie pentru un birou cu depozit aflat in Bucuresti, complex comercial Fashion House Militari. Program de lucru 8 ore, Luni-Vineri, intre orele 07:00-15:00. Contract de munca 8 ore, perioada nedeterminata. Pentru detalii sunati la tel. **3 L;** ☎0722.590.504 office@prieteniicurateniei.ro

7. **Agent** curatenie birouri, mai multe locatii, inlocuire concedii Agent de curatenie, experienta minim 1 an curatenie birouri, mai multe locatii intr-o zi, program luni-vineri, program prelungit/flexibil,cel mai devreme la 06:00 Oferim salariu net 2300 Lei + bonuri de masa 700 Lei + 140 transport. Intr-o zi poate fi prezent in mai multe locatii succesiv. **3.000 L;** ☎0755.572.572

8. **Agent** curatenie cladiri si mijloace de transport Casa Romano Chineza Filiala Judeteana Dolj angajeaza pentru urmatoarele posturi:- Agent curatenie cladiri si mijloace de transport - 1 post **4 L;** ☎0767.663.842

9. **Agent** curatenie cladiri si mijloace de transport SC Rose Logistic Srl angajeaza pentru urmatoarele posturi:- Agent curatenie cladiri si mijloace de tranport - Cod COR 515302 - 1 post **4 L;** ☎0767.663.842

10. **Agent** curatenie in zona Cernica, program 8 ore/ zi, de luni pana vineri. Mediu de lucru placut si salariu motivant ☎0770.672.120 office@theprovider.ro

11. **Agent curatenie mobil puncte de lucru Otopeni si Piata Domenii cautam agent curatenie pentru a prelua puncte din Otopeni si Piata Domenii. Program de 4-6 ore/zi si trebuie acoperite 1-2 puncte de lucru/ zi care sunt unul langa altul. Salariul este de 2.100 Ron net + bonuri de 600 Ron + decont transport STB 80 Ron 2.100 L; ☎0767.119.679 tiberiu@curateniepro.ro**

12. **Agent** curatenie pentru locatie fixa, zona Dorobanti, pentru firma curatenie, program luni-vineri, 7:00-15:30. Salariu atractiv, bonuri de masa. ☎0748.547.250

13. **Agent** curatenie, firma de curatenie angajam doamna pentru locatie fixa program de lucru 8 ore/ zi. Conditii bune de lucru, contract de munca, salariu lunar, luni - vineri, 8 h/ zi. Rugam seriozitate; **2.500 L;** ☎0751.637.050

14. **Agent** curatenie, femeie de serviciu Angajam agent de guratenie cu experienta, pentru scari rezidentiale, zona Dimitrie Leonida (Popesti-Leordeni) sector 4. Program marti - joi- sambata 8 ore **3 L;** ☎0773.834.346

15. **Agent** curatenie, femeie de serviciu, Libro Events angajeaza pentru cladiri birouri din Bucuresti. Salariul 2.200 Lei net plus tichete de masa in valoare de 300 Lei. **3 L;** ☎0758.085.990 nicoletavanescu98@gmail.com

16. **Agent** DDD pe teren, avantajos zona sector 6 Angajam agent DDD pe teren, fara experienta/necalificat. Asiguram carte munca, scolarizare/pregatire, masina, telefon. Obligatoriu carnet. Doar Bucuresti si Ilfov - program fix in ture (9 si 12 ore). ☎0766.595.550

17. **Agent** de curatenie pentru un sediu de birou din zona Pipera (la 5 min. de statia de metrou Pipera). Programul de lucru este 12/24, 12/48 - o tura dimineata de la ora 07:00 la 19:00 si o tura noaptea de la 19:00 la 07:00, **3.100 L;** ☎0745.343.807

18. **Agent** de curatenie, barbat sau femeie Angajam agent de curatenie pt. scari de bloc, zona Popesti Leordeni drumul Fermei. Program de luni - sambata. **3 L;** ☎0773.834.346 laurentiu_ionita_lucky@yahoo.com

19. **Agent** de paza la obiective in Bucuresti, pentru firma OK Guard. Relatii si programari la telefon: telefon Luni - Vineri intre orele 08.00-11.00. Interviurile au loc de luni pana vineri, doar intre orele 10.00 - 11.00; ☎0744.663.819 okguard@okguard.ro

20. **Agent** de paza. Companie distribuitoare de ambalaje, angajam agent de paza. Oferim pachet salarial atractiv, abonament medical, program 24/48 ore si contract pe perioada nedeterminata. Zona Theodor Pallady sector 3. ☎0753.562.562 alexandru@aspeti.ro

21. **Agent** de securitate angajam agent de securitate (pentru activitate de receptie si diverse obiective). Oferim transport, salariu 2700-3500 **2.700 L;** ☎0731.630.929 germanprivatestaffel@gmail.com

22. **Agent** de securitate cu atestat pentru zonele - bulevardul Alexandru Obregia (Cultural) Metalurgiei (cartierul Solar). Bulevardul Metalurgiei (Binelui) ☎0767.566.914

23. **Agent** de securitate - atestat de paza. Nu suntem firma de paza, se lucreaza in ture, 12/24, 12/48. Relatii la tel. de luni pana vineri intre orele 10:00-16:00. **3.300 L;** ☎0728.046.240

24. **Agent** de securitate cu sau fara atestat. Bronec angajeaza, urgent, in conditiile Legii 333/2003 agenti securitate cu sau fara atestat. Va asteptam la sediul societatii: Str. Mesterul Manole nr. 1, bl. D17, sc. 1, et. 4, ap. 12, sect. 3, Bucuresti, ☎021.323.54.69/ 0730.583.840 bronec@bronec.ro

25. **Agent** de securitate cu/ fara atestat societate specializata de paza angajeaza pentru obiective in Bucuresti si Ilfov. Salariu atractiv, bonuri de masa, program de lucru flexibil, decontare transport ☎0744.555.316

26. **Agent** de securitate cu/ fara atestat Societate specializata de paza, angajeaza agenti de securitate cu/ fara atestat, barbati sau femei. Oferim conditii de munca bune, salariu atractiv, program de lucru flexibil, decontare transport etc. ☎0736.768.759

27. **Agent** de securitate en-gross. Cautam agenti securitate En-gros Pucheni situat in sectorul 5. Persoane serioase, cazier judiciar curat, se ofera contract de munca pe perioada nedeterminata, salariul este cuprins intre 2.800 - 3.000 ron. **2.800 L;** ☎0753.128.176 paza.magic@yahoo.ro

28. **Agent** de vanzari Firma curatenie si dezinsectie Firma de curatenie angajeaza Urgent agent de vanzari, **5.000 L;** ☎0767.947.789

29. **Agent** dispecer Supraveghere video Monitorizarea obiectivelor societatii. Intocmirea rapoartelor. Asigura corecta functionare a echipamentului de supraveghere video, preluarea alarmelor video. Program tura: **3.500 L;** ☎0721.963.157/ 0728.888.112 office@badboyssecurity.ro

30. **Agent** Imobiliar Cautam agent imobiliar pentru echipa noastra. Experienta nu este necesara. Ce iti oferim: Venituri incepand cu 3900 Lei Program flexibil. Training la locul de munca. Sediu central: Piata Unirii **7 L;** ☎0374.421.603

31. **Agent** interventie (civil) zona Bucuresti. Mai multe detalii la numarul din anunt. Nu este necesar permisul auto. Program de 10 ore. ☎0784.988.153

32. **Agent** livrari, studii medii, permis de conducere cat. B, experienta minim un 1 an pe autovehicule de marfa, asaport placut si ingijit, pachet salarial 3.000 Lei + tichete masa de 20 Lei/zi, sediu zona Carrefour Militari, **3 L;** ☎0729.252.699 simona.simion@blueoffice.ro

33. **Agent paza - intern (femeia/barbat) pentru sediul Tip Top Food Industry, program 14-22, solicitam detinerea atestatului de agent de securitate. ☎0727.730.668**

34. **Agent** paza in Bucuresti, OK Guard, cu o experienta de peste 27 ani in domeniul pazei, angajeaza agenti de securitate pentru obiective din Bucuresti. Salariul motivant. Relatii la telefon; ☎0744.663.819 okguard@okguard.ro

35. **Agent** paza pt. cladire birouri Bucuresti. Angajam agent de securitate pentru paza cladire birouri, in zona Viilor. Salariu 2700 lei. Program 12/24, **2.300 L;** ☎0741.285.456 marius.v@deltaforcesecurity.com

36. **Agent** paza receptie cladire de birouri, program 2/2 de la 19-07, salariu motivant, colectiv deosebit, **2 L;** ☎0768.866.006 dalarms@yahoo.com

37. **Agent** securitate cu atestat pentru zonele - Piata Minis, sect. 3 ☎0767.566.914

38. **Agent** securitate (femeie) receptie cladire birouri Sector 1 Obiectiv central Casa Presei Libere - studii medii - aspect fizic placut. Salariu intre 3500 lei. Program L-V **3.500 L;** ☎0799.394.959/ 0721.963.157

39. **Agent** securitate 8 ore/zi. Angajam agent securitate pentru program 8 ore pe zi, program doar de zi, zona Pipera-Voluntari. Sunt acceptate si doamne, **2.700 L;** ☎0733.770.888 cernat@companiadepaza.ro

40. **Agent** securitate, angajam pentru receptii cladiri birouri si cladiri rezidentiale (cunostinte calculator si limba engleza constitue un avantaj), in Bucuresti si Mogosoaia; ☎021.336.69.96/ 0758.110.701

41. **Agent** securitate, paza proprie Cerinte: calificare in domeniu, disponibilitate de lucru in picioare, abilitati bune de relationare, program: 12/24; 12/48, **3 L;** ☎0731.111.250 resurseumane@rinhotels.ro

42. **Agent** securitate/ paza pentru hotel de 4 stele Rin Central Hotel (Str. Traian, 55A). Cerinte: calificare in domeniu, abilitati bune de relationare, limba engleza- avantaj, program: 12/24; 12/48; ☎0731.111.250 resurseumane@rinhotels.ro

43. **Agent** supraveghere video. Agenti paza supraveghere video (zona sector 1, Casa Presei Libere) din Bucuresti, program: ture de 12 ore. Salariu de baza este 2800 lei. **2.800 L;** ☎0799.394.959/ 0721.963.157

44. **AGENT** TRANSPORT VALORI ELNET SECURITY angajeaza Agent transport valori, tarif 13-13.5 lei/h, plus 300 lei bonuri de masa ☎0737.466.335

**ELNET SECURITY** Protecting People and Places **angajează**
**AGENŢI DE PAZĂ**
**(BĂRBAŢI/FEMEI) din Bucureşti pentru spaţii comerciale - RETAIL**
**Salariu atractiv.**
**Tel.: 0759.046.133**
**0735.188.870**

45. **Agent transport valori. Elnet Security angajeaza Agent transport valori, tarif 13-13.5 lei/h, plus 300 lei bonuri de masa. Detalii la telefon; ☎0737.466.335**

46. **Agent** vanzari materiale constructii, Premier Distributie & Logistica ofera postul de reprezentant vanzari. Sunt necesare: permis categorie B + studii medii. Beneficii: salariu atractiv + bonus performanta, autoturism si telefon de serviciu **5.000 L;** ☎0734.277.112 anca.gavril@premier-distribution.ro

47. **Agent** vanzari produse traditionale permis categoria B Firma produse traditionale , angajeaza agent vanzari pe Bucuresti/ Ploiesti. Agentul trebuie sa mearga la clientii existenti si pe magazine proprii pentru verificare stocuri a prelua comenzi si a discuta problemele cu buyerii si a transmite situatiile catre managerul zonal. Salariul 3500-7000. Postul nu necesita experienta . Pentru mai multe detalii, va rugam sa ne contactati telefonic si CV **5.250 L;** ☎0751.702.443/ 0751.309.967 zimbriaromania@yahoo.com

48. **Agenta** curatenie tura zi, Timpuri noi, birouri firma de curatenie ICS angajaza agenta pentru intretinere curatenie in Bucuresti, cu experienta pentru spatii de birouri. Salariul este foarte motivant, posibilitate lucru suplimentar, 3200 lei, **3 L;** ☎0771.449.760

49. **Agenti** 14.5 lei/h pt. Bucuresti. Angajam agenti de securitate pentru magazine de haine in Bucuresti. Tarif 14.5 lei/h. Mai multe detalii la tel. Alexandru, **3.600 L;** ☎0770.911.396/ 0763.471.137 Alexandru.d

# LOCURI DE MUNCĂ

**K Group România caută un tip smart, tânăr și descurcăreț,**
dar fără experiență;), care să fie parte dintr-o echipă super faină, ce organizează de peste 20 de ani evenimente.
Este nevoie sa aiba permis de conducere, pentru ca ii va ajuta mult cu drumuri si achizitii logistice, de asemenea va ajuta si sa fie foarte sociabil si pro-activ, caci va avea multe documente de depus, luat, preluat si tot tacamul.
**Dacă vrei să fii parte din această echipă, te așteptăm cu drag și salariul va fi pe masură ... fain!**
**Detalii la telefon: 0784.775.529**

78. **Agenti** paza pentru depozit in Chitila. Firma de paza angajeaza agenti de securitate, in zona Chitila (str. Aeroportului, fosta Ciobanului). Salariu 2500 lei net, program de luni-vineri, **2.300 L;** ☎0741.285.456 marius.v@deltaforcesecurity.com

79. **Agenti** paza pentru Mogosoaia Firma de paza, angajeaza agenti de securitate (barbati si femei) pentru paza (se lucreaza la interior, in depozit), in zona Mogosoaia (str.Buiacului). Salariu 2500 lei. **2.500 L;** ☎0741.285.456 marius.v@deltaforcesecurity.com

80. **Agenti** paza pentru municipiul Ploiesti Firma de paza Special DFS angajeaza sofer pentru transport agenti de paza, in judetul Ilfov. Salariu 2700 lei net. **2.700 L;** ☎0741.285.456 marius.v@deltaforcesecurity.com

81. **Agenti** paza, societate de paza angajeaza barbati sau femei, cu sau fara atestat conform legislatiei in vigoare, pentru obiective de paza din Bucuresti ☎0726.604.077/ 0726.604.077/ 0728.181.321 stancu_antonio@yahoo.com

82. **Agenti** paza,interventie,sefi de tura,dispeceri. AEK Security Divisionangajeaza pentru centre comerciale din Bucuresti agenti de paza, agenti de interventie, sefi de tura, dispeceri. Salariu NET 2460 3300 lei; **3.300 L;** ☎0760.411.281

83. **Agenti** paza. Firma de paza angajam agenti paza securitate. Conditii avantajoase. Rugam seriozitate; ☎0758.110.701

84. **Agenti** securitate angajam agenti de securitate ( cu atestat ) pentru obiectiv situat in sector 3, Titan (zona Galeriile Titan). Program: L-V 8 h in 2 schimburi, interval orar 09:00-17:00/ 12:00-20:00. ☎0721.206.737

85. **Agenti** securitate HQZ Security, angajeaza agenti securitate ,pentru pentru Ansamblu rezidential, in Bucuresti sector 1, aspect fizic placut. Program de lucru in ture! **2.450 L;** ☎0743.178.593/ 0726.225.202 florinpavel77@yahoo.com

86. **Agenti** securitate in sectorul 3, Dristor, Mihai Bravu, Titan, Salajan, Ozana, Pallady. Tarif intre 12-13 Ron pe ora, scolarizare gratuit. ☎0725.500.510/ 0732.830.207

87. **Agenti** securitate in zonele: Militari, Ghencea, D. taberei, Crangasi, Cotroceni, se ofera salarizare cuprinsa intre 12-13 RON pe ora, echipament si medicina muncii gratuit. ☎0725.500.510/ 0732.830.207

88. **Agenti** securitate pentru magazine mall in Bucuresti, tarife cuprinse intre 12-13 ron/ora. Se ofera bonusuri, medicina muncii si scolarizare gratuit. ☎0725.500.510/ 0732.830.207

89. **Agenti** securitate pentru obiectiv situat in b-dul Ion Mihalache sector 1 Bucuresti (receptie, cunostinte minime PC). Program 8 h (in doua schimburi 06:00-14:00-14:00-22:00). Contract de munca pe perioada nedeterminata; ☎0721.206.737

90. **Agenti** securitate pentru obiectiv situat in Bucuresti, zona Unirii, program L-V/ 8 h, interval orar 09:00 - 17:00 ☎0721.206.737

91. **Agenti securitate pentru obiective in Bucuresti zona Berceni, conf. legii 333/2003. Asiguram scolarizare, plata salariului la timp; ☎0756.059.638/ 0764.961.496**

92. **Agenti** securitate pentru zonele, Timpuri Noi, Berceni, Brancoveanu, Tineretului, Unirii, oferim tarife cuprinse intre 12-13 Ron pe ora, scolarizare si medicina muncii gratuit. ☎0725.500.510/ 0732.830.207

93. **Agenti** securitate pentru zonele: Baneasa, Pipera, Floreasca, Tei, Obor, Dna, Ghica, Colentina. Tarif cuprins intre 12-13 Ron pe ora, medicina muncii, scolarizare gratuit. ☎0725.500.510/ 0732.830.207

94. **Agenti** Securitate Coca Cola Ploiesti. Angajam Agenti Securitate Coca Cola Ploiesti, program flexibil in ture, salariu la timp, pe card, bonuri de masa si suport pentru transport. Sunati pentru interviu L-V, intre 8 si 16; ☎0735.000.337 ctudor@globalsecurity.ro

95. **Agenti** securitate din Bucuresti firma paza angajam cu atestat pentru obiectiv cladire birouri, institutie de stat, program 24/48 ore, salarizare atractiva la timp ☎0785.256.826 liviu.iancu@yahoo.com

96. **Agenti** securitate Gara de Nord, Societate de paza si protectie, angajeaza agenti de securitate, pentru oras Bucuresti, in imediata apropierea a Garii de Nord, cu sau fara atestat. **3.000 L;** ☎0799.753.478

97. **Agenti** securitate magazine Bucuresti si Ilfov Compania de paza, isi mareste echipa, fapt pentru care, angajeaza agenti de securitate, cu sau fara experienta, pentru magazine situate in zonele Militari, Vitan, Mihai Bravu si Bragadiru. Daca doresti sa faci parte din colectivul nostru, iti punem la dispozitie un salariu motivant, plus tichete de masa. ☎0736.400.865

98. **Agenti** securitate Mall Veranda zona Obor Colentina. Compania de paza isi mareste echipa, fapt pentru care, angajeaza agenti de securitate, cu sau fara experienta, pentru centrul comercial Mall Veranda, cat si pentru magazine in incinta acestuia. Daca doresti sa faci parte din colectivul nostru, iti punem la dispozitie un salariu motivant, plus tichete de masa. ☎0736.400.865

99. **Agenti** securitate Monaco Tower, Berceni. Societate de paza angajaza agenti de securitate pentru ansamblu rezidential, cu sau fara atestat, posibilitate de calificare, zona sectorul 4, soseaua Berceni nr. 96, statie de metrou Dimitrie Leonida; ☎0735.315.114

100. **Agenti** securitate pentru firma paza zona Pipera. Angajam agenti securitate pentru post receptie, cunostinte operare calculator, limba engleza nivel mediu, salariul 4000 lei net cu tichete de masa incluse, transport decontat; ☎0723.956.803

101. **Agenti securitate pentru zonele Bragadiru si Domnesti, societate licentiata angajeaza in conditiile legi. Mai multe detalii si informatii puteti obtine la tel. ☎0726.299.877**

102. **Agenti** Securitate pt. Bucuresti 14.5 lei/h. Angajam agenti de securitate pentru magazin de haine in incinta mall . Tarif: 13.5 lei/h. +200 lei bonuri de masa; Mai multe detalii la tel. Alexandru, **3.400 L;** ☎0770.911.396/ 0763.471.137 Alexandru.dinu@sbk-security.ro

103. **Agenti** securitate, cu sau fara atestat pentru societate de paza, posibilitate de calificare, programul in ture, zona sectorul 1, bd. Ion Mihalache, Spitalul Clinic Filantropia **2.900 L;** ☎0769.878.689

104. **Agenti** securitate, obiectiv tip santier. Angajam agenti de securitate pentru obiective din Voluntari, zona Pipera si Tunari. Program de lucru in ture. Plata salariului se face la timp, fara intarzieri. Tarif 13 Ron ora + tichete de masa, **3 L;** ☎0733.770.888 cernat@companiadepaza.ro

105. **Agenti.** Firma de paza angajeaza agenti securitate zona Bucuresti-Ilfov; ☎0732.690.570

106. **Agentii** de paza Firma de paza. Angajam agentii de paza cu sau fara atestat, pentru obiectiv in sectorul 3, program de zi. Angajam dispecer cctv program 24/48. Salariu motivant. ☎0728.222.891

107. **Ajutor** bucatar Restaurant bucatarie romaneasca, linie Impinge Tava angajeaza ajutor bucatar cu salariu motivant. ☎0769.606.639

108. **Ajutor** barman part-time sau full-time angajam pentru restaurant in Herastrau - Beraria H. Salariu negociabil in functie de experienta. Program full-time, 5 zile - 8 ore/ zi sau part-time, masa si transportul asigurat pentru ture de seara **4.000 L;** ☎0748.333.999 jobs@berariah.ro

109. **Ajutor** Bucatar Ajutor Bucatar, program 2/2,10-23.30, salariu 4500 lei+tips. Experienta la pizza, un avantaj. Pentru interviu, mesaj whatsapp sau Blv. C-tin. Brancoveanu 110 D (la 50 metri dupa Spitalul Marie Curie) **5 L;** ☎0772.057.039 office@restaurantyouandme.ro

110. **Ajutor** bucatar Angajam ajutor bucatar pentru burgerie zona Dristor. Program 2 zile cu 2 libere de la 8:00-22:00. Salariu 4000 lei in mana **4.000 L;** ☎0759.500.487

111. **Ajutor** bucatar Program de lucru in ture. Salariu motivant si bonusuri. Restaurantul se afla in sector 3 (zona Titan). ☎0748.288.288 trattoriaventi@gmsil.com

112. **Ajutor** bucatar Restaurant pizzarie Big Mic, specific romanesc, angajez ajutor bucatar carte de munca program de lucru 2 zile 2 salariu motivant, plus tips; ☎0758.111.152/ 0765.586.101 adrian_ungureanu2001@yahoo.com

113. **Ajutor** bucatar aragaz Ai experienta in restaurante? Te asteptam sa aplici pentru postul de ajutor bucatar pe zona calda sau gratar, **3.500 L;** ☎0372.836.463

114. **Ajutor** bucatar fara experienta pentru friteuza pentru prepararea produselor calde, se lucreaza in ture, 1 zi da, 1 zi nu, 4200 Lei ajutor fara experienta, zona Berceni, sector 4, Shaormeria La Grasi, **4.500 L;** ☎0773.316.497

115. **Ajutor** bucatar la rece, salate, deserturi. Brasserie 41 angajeaza ajutor bucatar pt. zona de salate, deserturi, aperitive. Se asigura training pt. aprofundarea meniului. Salariu atractiv, transport asigurat la plecare, program o zi cu o zi, bonuri de masa. Salariul in functie de experienta 3.800 - 4.000 ron. **4 L;** ☎0773.717.909 cosmin@brasserie41.ro

116. **Ajutor** bucatar pentru restaurant terasa Herastrau, cautam persoane serioase, muncitoare. Salariu net 3.600-4.200 lei/ luna + transport. Program de 5 cu 2. 8 ore/zi. Te asteptam la restaurant Beraria H (parcul Herastrau), bd. Kiseleff, nr. 32 **3.900 L;** ☎0748.333.999 jobs@berariah.ro

117. **Ajutor** bucatar pentru restaurant/ braserie in zona Aviatorilor, langa metrou, cautam coleg/colega. Program full time, doua zile lucrate cu doua zile libere. Pentru detalii va rugam sa ne sunati la nr. tel. **4.000 L;** ☎0784.279.096 office@zexebraserie.ro

118. **Ajutor** bucatar pentru taiat legume, cu sau fara experienta in domeniu, salariu 3.800 Lei, se lucreaza 1 zi cu 1 zi, in 2 schimburi avand in vedere ca locatia este non-stop, masa asigurata, zona Berceni, **3.800 L;** ☎0773.316.497

119. **Ajutor** bucatar rece. Cautam persoane cu sau fara experienta pe zona de salate/ deserturi. Mai multe detalii la telefon, **3.500 L;** ☎0372.836.463

120. **Ajutor** bucatar restaurant zona Baneasa Restaurant pranz Avo, zona Baneasa, langa Metro Baneasa. Program 08:00-16:00 de luni - vineri. Salariu negociabil in functie de experienta incepand de la 3.400 Lei, **3 L;** ☎0722.587.589

121. **Ajutor** bucatar salate, desert, cu experienta angajeaza restaurant din zona Piata Dorobanti; ☎021.231.09.08 office@brodona.ro

122. **Ajutor** bucatar sectie calda si sectie salate deserturi Doua mese asigurate, cafea. Salariu + tips zilnic. Venit motivant pachetul salarial se discuta la interviu. Programul de lucru 2 zile cu 2 zile libere in intervalul 10:00 - 22:30. Transport asigurat; ☎0726.126.412

123. **Ajutor** bucatar zona Piata Romana, sector 1 Ajutor de bucatar pentru restaurant program 4 zile lucratoare cu 3 libere (ture de 10 ore maxim 40 ore pe saptemana). Salariu brut 4937+600 lei bonuri de masa + tips zilnic. Doar cu contract de munca, masa asigurata, transport dupa ora 22:30. Mediu placut de munca, cautam coleg pe termen lung. Pentru detalii tel. ☎0770.944.822

124. **Ajutor** bucatar, Restaurantul Nuba Cafe, parte a grupului Nuba, angajeaza ajutor bucatar. Daca iti doresti sa faci parte dintr-un grup de colegi profesionisti, vino in echipa noastra; ☎0760.047.046

125. **Ajutor** bucatar. Angajam ajutor bucatar, zona Nerva Traian/Timpuri Noi- Sector 3. Oferim salariu atractiv, sambata, duminica liber. Mai multe detalii oferim in privat; ☎0763.313.606

126. **Ajutor bucatar. Bistro zona Berceni, Piata Straduintei, angajeaza Ajutor bucatar. Pentru detalii sunati de luni pana vineri intre orele 10.00-16.00; ☎0723.193.112**

127. **Ajutor bucatar. Restaurant cu specific italian situat in sectorul 2-Teiul Doamnei angajeaza ajutor de bucatar cu experienta, conditii avantajoase: contract de munca pe perioada nedeterminata, masa asigurata, transport asigurat, tips, program 2 cu 2 zile. Echipa este formata din: bucatar, ajutor de bucatar, femeie vase, bucatar la rece (salate), pizzar; 4.250 L; ☎0787.372.225/ 0743.279.615**

128. **Ajutor** bucatar. Restaurantul Clubului IDM angajeaza ajutor bucatar. Contract de munca cu norma intreaga, salariu motivant si bonusuri. Program 2 zile cu 2 libere. Programari interviu la telefon; ☎0723.689.048 hr@idm.ro

129. **Ajutor** bucatar/ Bucatar Herastrau sectia Rece Ajutor bucatar/ Bucatar sectia Rece angajam pentru terasa restaurant Beraria H (Parc Herastrau). Salariu negociabil in functie de experienta. Program full-time, 5 zile - 8 ore/ zi, masa si transportul asigurat pentru tura de seara. **5.700 L;** ☎0748.333.999 jobs@berariah.ro

130. **Ajutor** bucatarie, spalat vase Stradale - Scoala Americana, cauta personal pentru ajutor bucatarie si spalat vase, program 7-16, de L-V. S,D si sarbatorile legale libere. Voluntari, Ilfov, Bulevardul Pipera 196, transport: 459/449 **2.800 L;** ☎+40723657809/ +40799816333 manager.stradaleaisb@flavours.ro

131. **Ajutor** de bucatar Firma de catering angajeaza ajutor de bucatar pentru spalat, curatat, taiat legume. Locatie in apropiere de Pta Victoriei. Detalii la telefon. ☎0731.236.044

132. **Ajutor** de bucatar pentru centru de batrani cu cantina proprie, zona Otopeni-Baneasa; ☎0771.292.929

133. **Ajutor** de bucatar (angajare). Sushi Joys SRL, cu sediul in Ploiesti, Str. Eroul Necunoscut, nr. 27, Judet Prahova angajeaza o persoana pt. postul ajutor de bucatar (COR 941101) pentru restaurantul Just Sushi Ploiesti din Str. Bobalna, nr. 15. Durata contract: - nedeterminata. CV-urile se pot depune la adresele postale de mai sus sau la adresa de e-mail justsushi.ro@gmail.com. Oferta este valabila in perioada 07.08.2024 - 09.08.2024, inclusiv. ☎0722.878.606 justsushi.ro@gmail.com

134. **Ajutor** de bucatar cu experienta (doamna) pentru restaurant cu specific italian, situat in sector 1, zona P-ta Domenii, conditii avantajoase: contract de munca, masa asigurata, program 2/2 zile, transport asigurat, tips din vanzare. **4.500 L;** ☎0722.813.552/ 0743.279.615 ancalearoma@yahoo.com

135. **Ajutor de bucatar cu experienta si calificare pentru restaurant indian din Bucuresti. Asiguram cazare si masa. 5.000 L; ☎0752.167.485 inromindia@gmail.com**

136. **Ajutor** de bucatar pentru restaurant Gedi din zona Diham. Bonuri de masa, masa asigurata, transport la plecare, prime de sarbatori, contact pe perioada nedeterminata ☎0733.755.767

137. **Ajutor** de bucatar si picolita restaurant soseaua Berceni. Ajutor de bucatar, persoane serioase. Venit total 3.500 - 4.000 Lei. Picolita Salariu 2.500. Oferim masa + bonificatii. Program 2/2 zile. Domiciliu in sect. 4. **4.000 L;** ☎0733.376.526 contact@cabanarestaurant.ro

138. **Ajutor de bucatar zona metrou Pipera angajam ajutor de bucatar, zona metrou Pipera, cladire de birou, program luni - vineri. de la ora 07:00 la ora 16:00. Salariu 3800 lei net. doar persoane cu experienta similara. 4 L; ☎0731.493.180**

139. **Ajutor de bucatar, pentru restaurant cu specific italian in Bucuresti zona Inter, strada Jean Louis Calderon, tips zilnic, 2 mese asigurate, taxi decontat in totalitate, salariu in functie de experienta, 1 an de zile minim de experienta in domeniu, ☎0770.287.979 osteriazucca@gmail.com**

140. **Ajutor** de bucatar, linie calda pentru locatie situata pe str. Valea Oltului nr 195A (punct de reper gura de metrou Valea Ialomitei) ☎0729.094.719

141. **Ajutor** de mecanic, ucenic persoane tinere dornice sa invete o meserie (mecanic pentru utilaje) pentru repararea si intretinerea utilajelor de constructii. Nu necesita experienta. Permis de conducere optional **3.750 L;** ☎0723.323.090 office@car4you.ro

142. **Ajutor** de ospatar SC Fenic Accent Consulting SRL angajeaza ajutor de ospatar. Experienta nu eate necesara. Salariu motivant.

143. **Ajutor** depozit piese reprezentanta auto Cerinte: - cunostinte minime PC; - dorinta de munca; - seriozitate;- disponibilitate pe termen lung; Beneficii: - program 8 h, 8:00-16:30; - colectiv de calitate; - angajare termen lung **3.500 L;** ☎0737.624.204

144. **Ajutor** electrician in constructii, program de lucru L-V 8 ore. Salariul 3150 lei. Se ofera posibilitatea de calificare pentru cei care sunt dispusi sa invete meseria de electrician. **3.150 L;** ☎0740.023.354 office@thales.pro

145. **Ajutor** in bucatarie Restaurant central in Bucuresti angajeaza ajutor de bucatar cu experienta "a la carte". Program 1/1 sau 2/2. Masa asigurata si transportul seara la plecare. Venit lunar (compus din salariu +tips) este de 4000 lei cu posibilitatea de crestere. **3.500 L;** ☎0722.200.135

146. **Ajutor** mecanic auto pentru Robot Auto Service autorizat RAR sector 2 (sos. Andronache). Salariu atractiv in functie de experienta. Program de lucru normal, 09-18 L-V, **4 L;** ☎0731.678.900 dragos@brico-construct.ro

147. **Ajutor** montaj mobilier cu permis auto categoria B SC Mobteco Product SRL angajeaza ajutor pentru montaj mobilier cu permis auto categoria B. **3.800 L;** ☎0727.225.801/ 0727.225.813 officee@mobteco.ro

148. **Ajutor** ospatar Restaurant tulin (specific libanez) angajeaza ajutor ospatar, program 2 zile cu 2, interval orar 10:30 - 22:00. Pentru mai multe detalii sunati intre 12:00 -20:00 ☎0762.212.671 randreea92@gmail.com

149. **Ajutor** pizzar (baiat/ fata) cu domiciliul in sectorul 4, pentru Pizzeria Ella ☎0726.190.143 banudaniela01@gmail.com

150. **Ajutor** rigipsari si rigipsari Firma amenajeri interioare angajez ajutor rigipsari si rigipsari chiar si necalificati isteti. Salariu in functie de abilitati ☎0731.934.501 georgedd14@gmail.com

151. **Ajutor** shaormar fara experienta pentru fast food, zona Berceni, sector 4. CM perioada nedeterminata, 1 masa zilnic, training gratuit, fara experienta, salariu 4000 Lei, se lucreaza 1 zi cu 1 zi, **4.000 L;** ☎0773.316.497

152. **Ambalatoare** in fabrica de papiote salariul 2.900 lei (salariul net, tichete de masa, bonusuri). Program 8h / 2 schimburi. Cerinte 10 clase, cazier curat. Detalii la telefon. **2.900 L;** ☎0738.618.077

153. **Ambalatoare** manuala pentru fabrica de papiote cerinte: 8 clase, cazier curat. Salariu: 2.200 net + 600 TM + 200 bonus prezenta. Program: L-V: 06:00-15:00; 12:00-21:00. Detalii la tel. **3 L;** ☎0759.422.306

154. **Ambalatoare pentru firma catering, salariu: 3 000 Lei, program de lucru: 1 zi cu 1 zi, sambata libera mereu (ex: o saptamana se lucreaza 2 zile, o saptamana se lucreaza 4 zile). Locatie fixa: incinta Apaca, sector 6. Detalii la nr. de telefon 3.000 L; ☎0770.339.711 luminita@lifebox.ro**

155. **Ambalator** manual, Cautam o persoana care sa lucreze in depozitul unei fabrici de profile decorative din polistiren si poliuretan. Jobul presupune ambalarea in cutii de carton si lipirea AWB-urilor pe colete, **2.700 L;** ☎0748.177.749 hr@fabricadeprofile.ro

156. **Ambalator** manual. SC Farmex Company SRL, cod fiscal 11239802, organizeaza in data de12.08.2024 ora 10:00 concurs in vederea ocuparii - 1 post de ambalator manual - cod COR 932101. ☎+40728777232 office@farmex.ro

157. **Ambalator** pentru firma de catering. Pregatire hrana spitale si scolile. Salariu 3000 net. Program 7-16 se lucreaza un weekend da si unul nu. Titan, bd. Basarabia nr. 250 **3.000 L;** ☎0746.160.615 quercuscatering@gmail.com

158. **Ambalator** produse alimentare. Societate comerciala cu activitate de ambalare produse alimentare este situata in localitatea Jilava, pachet salarial atractiv, bonus de performanta, contract de munca, seriozitate; ☎0769.250.759 office@sare.ro

159. **Ambalator** promotii Fabrica de produse de curatenie din Bucuresti, sector 3, angajam colegi pentru postul de ambalator promotii. Pentru angajari sunati la numarul 0735 911 938. **3.200 L;** ☎0735.911.938 recrutare@working4u.ro

160. **Ambalator**/ Ambalatoare. Angajam ambalatori pentru unitate productie carne pui in Bucuresti, Sector 4. Se lucreaza la temperatura controlata intre 8-12 grade, 8 ore pe zi de luni pana vineri, **3.000 L;** ☎0761.111.777 sashavladcompany@gmail.com

161. **Ambalatori** minim 8 clase, cazier fara antecedente penale, disponibilitatea la efort fizic Se ofera: venit net 2700-3150 leitichete de masa: 600 lei, decont transport intre 80-150 de lei, program de lucru intr-un singur schimb. **3.800 L;** ☎0771.226.332/ 0775.155.077

162. **Ambalatori** cutii vopsea fabrica Republica. Angajam urgent barbati necalificati pentru fabrica vopsea lavabila. Venit net lunar 3800-4000 ron (salariu net, bonuri, bonusuri). Program: 8 ore L-V/ 2 schimburi. Cerinte: 8 clase, cazier curat. Detalii la telefon, **4.000 L;** ☎0749.608.510

163. **Ambalatori** Industria Alimentara Tunari IF. Producator de semipreparate din carne, cu sediul in Tunari IF, angajeaza ambalatori. Oferim: salariu 3450 BRUT+sporuri, tichete 35 Ron/zi, masa calda, transport gratuit Metrou Pipera. Tel. **3.450 L;** ☎0799.933.172 eugenia.enescu@convenience.ro

164. **Ambalatori** manuali -minim 18 ani impliniti, minim 8 clase, cazier fara antecedente, disponibilitate la efort.Venit net 2700-3150 RON, tichete de 600 RON, decont transport 80-150 RON. **3.500 L;** ☎0771.226.332/ 0775.155.077

165. **Ambalatori** manuali carti si caiete, urgent. Cerinte: minim 8 clase, cazier curat. Venit net 3200 Ron (salariu, tichete, sporuri). Program de 8 ore in 3 schimburi. Pentru detalii sunati **3.200 L;** ☎0726.648.873

166. **Ambalatori** manuali, Cerinte: minim 10 clase, cazier curat. Venit net de 3.000 Ron (salariu + tichete). Se lucreaza in 2 schimburi de 8 ore L-V.Pentru detalii suplimentare, sunati la numarul din anunt. **3.000 L;** ☎0722.109.902

167. **Ambalatori** manuali/ necalificati Se angajeaza urgent Ambalatori necalificati! Cerinte: 8 clase, cazier curat, card bancar. Venit lunar net de pana la 3000 de lei + plata ore suplimentare. Se lucreaza L-V 3 schimburi, 8 ore pe zi. Sector 4. **3.001 L;** ☎0748.088.060

168. **Ambalatori** manuali/ necalificati etichetare produse. Angajam urgent necalificati pentru ambalare si etichetare produse din ciocolata. Venit net: 2550 lei+700 lei tichete+140 lei decont naveta. Program: 2 schimburi/ 8 ore/ Luni-Vineri. Locatie: la 15 minute de Metrou Preciziei-Sector 6, **3 L;** ☎0737.814.574

169. **Ambalatori**/ operatori productie cerinte: minim 10 clase, minima experienta productie sau pe ambalare, calificare lacatus mecanic/ electromecanic. Salariul 3.000 Lei +tichete 35 Lei/ zi, ore suplimentare platite, decont transport. Program: 12/24, 12/48. Contract perioada nedeterminata, **3.900 L;** ☎0775.155.077/ 0771.226.332

170. **Ambasad'Or Events angajeaza Administrator Complex Ambasad'Or Events, locatie de evenimente, angajeaza Administrator Complex. ☎0760.675.950 zavoianu.lucian@gmail.com**

171. **Ambasad'Or** Events angajeaza Asistent Manager Ambasad'Or Events, locatie de evenimente, angajeaza Asistent Manager, ☎0760.675.950 zavoianu.lucian@gmail.com

172. **Ambasad'Or** Events angajeaza electrician Ambasad'Or Events, locatie de evenimente, angajeaza electrician cu experienta in domeniu ☎0760.675.950 zavoianu.lucian@gmail.com

173. **Ambasad'Or** Events angajeaza zugrav Ambasad'Or Events, locatie de evenimente, angajeaza zugrav ☎0760.675.950 zavoianu.lucian@gmail.com

174. **AmbasadÂ'Or** Events angajeaza asistent vanzari Ambasad.Or Events, locatie de evenimente, angajeaza asistent vanzari ☎0760.675.950

175. **AmbasadÂ'Or** Events angajeaza bucatar AmbasadOr Events, locatie de evenimente, angajeaza bucatar. ☎0760.675.950 zavoianu.lucian@gmail.com

176. **Ambiance** Concept Building SRL angajeaza muncitori necalificati in constructii. CV-urile se pot depune la adresa de email; **5 L;**

177. **Analist** calitate. Fabrica de procesare a carnii Integra New angajeaza analist calitate; **3.000 L;** ☎0755.125.409 cristina.macovei@integrasrl.ro

178. **Antica** Pizza angajeaza personal pizzerie / pizzar Cautam un Pizzar talentat si pasionat, care sa se alature echipei noastre dinamice. Persoana ideala va avea experienta in prepararea pizzei, creativitate in dezvoltarea de noi retete si dorinta de a lucra intr-un mediu rapid si orientat catre client.Beneficii: Salariu motivant, Tichete de masa, Program de lucru 2 cu 2 (10:00 - 22:00) **4 L;** ☎0786.231.106

179. **Aplicator** Montator folie auto Angajari folie auto in cadrul companiei noastre, DELUXE CAR , cu vechime de peste 10 ani !Angajam montator aplicator folie auto cu experienta in domeniu, salariu avantajos si program flexibil doar la noi ! Salariu 4000/5500 depinde de experienta. **6.000 L;** ☎0757.797.777/ 0785.991.144 stoica07laura@yahoo.com

180. **Arhivar** urgent Universitatea Crestina Dimitrie Cantemir angajeaza arhivar (inclusiv pensionari). Atribuitiile postului vizeaza gestionarea documentelor din arhiva universitatii, conform prevederilor legale. Doritorii pot transmite CV-ul la email. resurse.umane@ucdc.ro

181. **Asistent** designer vestimentar pentru atelier confectii textile dama in b-dul Iuliu Maniu, nr. 7, corp B, et. 2 (incinta Apaca), program: L-V. Relatii la telefon ☎0730.773.889 office_prettygirl@yahoo.ro

182. **Asistent** educatoare, gradinita particulara in zona Dristor cauta asistent educatoare cu program zilnic de luni pana vineri intre 13.00 - 19.00. Detalii la telefon. **2 L;** ☎0799.741.474

183. **Asistent** manager - Sindrilita, Jud Ilfov Compania TEKKO Logistik Industry S.R.L. asigura managementul integrat la deseurilor angajeaza Asistent manager - Sindrilita, Ilfov. **2.500 L;** ☎0722.618.435 tekko@tekko.ro

184. **Asistent** manager Complex comercial Domino. Complex Domino-str. Maica Domnului nr. 61, sector 2, Bucuresti. Program de lucru in ture 9.00-17.00 si 13.30-21.30, **3 L;** ☎0727.411.979 rominvestdomino@gmail.com

185. **Asistent** Manager. Restaurant Stradale, Scoala Americana, cauta asistent Manager, fluent limba engleza, cu aptitudini si competente organizatorice, cunostinte avansate Excel, operare baza date complexa. Interviu AISB; **5 L;** ☎+40723657809 manager.stradaleaisb@flavours.ro

186. **Asistent** medical Camin de batrani particular angajeaza asistente. Locatiile sunt in Aviatiei sau Baneasa. Mai multe relatii la telefon; **5.500 L;** ☎0732.011.302 caminprivat@gmail.com

187. **Asistent** medical centrul geriatric Asertivo, isi mareste echipa! Angajam asistent medical in centrul din zona Baneasa-Otopeni. ☎0771.292.929/ 0724.205.565 corina@senior-center.ro

188. **Asistent** medical generalist pentru camin de batrani situat in Ciorogarla, judetul Ilfov, salariu atractiv, munca in ture, contract individual de munca. Pentru mai multe detalii va rog sa ne contactati la tel. ☎0723.273.520 casaprimitoare@yahoo.com

189. **Asistent** social Centru de ingrijire si asistenta angajeaza asistenta social. Relatii la telefon. ☎0788.140.864 casatoma@yahoo.com

190. **Asistent** social, Asistente medicale, Infirmiere Bucatareasa, asistent social, psiholog infirmiere, asistente medicale, kinetoterapeuti, femei de serviciu pentru centru privat de recuperare in Bucuresti. Posibilitate cazare. 0724384753 / 0773866998 **3.500 L;** ☎0784.294.469

191. **Asistent** vanzari Compania Didis International, cu sediul in orasul Pantelimon, judetul Ilfov, angajeaza asistent vanzari.Profilul de activitate al companiei- import si distributie produse pentru bebelusi. Candidatul ideal:- cunostinte avansate de operare PC, Microsoft Office si in special Microsoft Excel - cunostinte si experienta de lucru back-office si/sau intr-un soft ERP- cunostinte de limba engleza - constituie un avantaj Descrierea jobului:- Suport general pentru Departamentul Comercial- Ofertare clienti conform conditiilor si politicilor comerciale ale companiei- Preluarea si prelucrarea comenzilor de la clienti- Facturarea comenzilor- Incarcarea documentelor si a facturilor in platformele dedicate- Comunicare permanenta cu depozitul in vederea pregatirii si livrarii comenzilor - Intocmirea de documente si fisiere necesare colaborarii cu clientii (fisiere de listare ale produselor, documentare despre produse, etc.) Beneficii:- Salariu lunar motivant (se negociaza in functie de experienta)- Posibilitate de bonusare dupa perioada de acomodare, in functie de performante- Transport asigurat de companie- Program de luni pana vineri, de la 09:00 la 17:30- Cresteri salariale in functie de performante Te asteptam in echipa noastra! **4 L;** ☎021.210.65.62/ 0744.754.220 office@didis.ro

192. **Asistenta** medicala /medic Familie cu domiciliu in ILFOV angajeaza in regim intern asistenta medicala calificata pentru ingrijirea unui fete de 14 ani diagnosticata cu tulburari de personalitate.Responsabilitati:- Monitorizarea zilnica a starii de sanatate si administrarea tratamentelor prescrise.- Supravegherea si sprijinirea activitatilor zilnice ale copilului.- Colaborarea stransa cu specialistii in sanatate mentala si terapeutul copilului.- Asigurarea unui mediu sigur si calm pentru incurajarea dezvoltarii emotionale si sociale a copilului.- Comunicarea eficienta cu familia si echipa medicala pentru ajustarea planului de ingrijire.Cerinte- Diploma/certificare in domeniul asistentei medicale.PERMIS DE CONDUCERE - Experienta de lucru cu copii sau adolescenti cu tulburari de personalitate sau afectiuni similare.- Abilitati excelente de comunicare si empatie.- Rabdare, capacitate de adaptare si rezistenta la stres.- Disponibilitate pentru program flexibil si sprijin de urgenta.-Se ofera Salariu competitiv, negociabil in functie de experienta ☎0722.577.997

193. **Asistenta** medicala pt. camin batrani, Mogosoaia - Ilfov Angajam asistenta medicala pt. camin batrani situat in Mogosoaia; ☎0755.613.985

194. **Asistenta** personala Angajez asistenta personala, aspect fizic placut, cunostinte pc, punctuala,seriosa, disponibila la deplasari. CV cu foto la mail: daniel_ionut2006@yahoo.com

195. **Asistenta** personala, salariu 9.000 Lei/ luna, studenta, organizare birou, aspect model, discretie, plata disponibila imediat, program full time - flexibil, aspect fizic placut, confidentialitate, CV/ 3 poze pe WhatsApp, punctualitate si seriozitate, **9.000 L;** ☎0753.451.777 eurohouse.headoffice.desk@gmail.com

196. **Asistenta,** infirmiera, ingrijitoare. camin de batrani din Mogosoaia angajeaza asistenta cu salariu de 4000 lei net, infirmiera, 3200 lei net, ingrijitoare 3000 lei net. Beneficii: trei mese pe zi asigurate, decontare transport, **5 L;** ☎0788.140.866/ 021.310.33.03 casatoma@yahoo.com

197. **Austrian** Bio Cleaning Austrian Bio Cleaning agajeaza personal califiat femei si barbati pentru prestari servicii de curatenie ☎0736.393.114

198. **Avangarde** City isi mareste echipa cautam Buldoexcavatorist Descriere job: Experienta demonstrabila prin proba de lucru pe un excavator /buldozer;Comunicare facila si continua cu colegii superiori si inferiori ierarhici pentru buna desfasurarea a ucrarilor de executie.Pentru mai multe detalii sunati la nr de telefon din anunt. ☎0722.952.779 vanzari2@avangardecity.ro

199. **Baiat** priceput. Firma de reparatii diverse, avem nevoie de un baiat priceput pentru reparatii casnice. Se lucreaza la domiciliul clientului si la sediul firmelor in Bucuresti si Ilfov. Este necesar permis de conducere categoria B. Contract de munca pe perioada nedeterminata. Salariu atractiv + bonus de performanta+masina de serviciu echipata cu toate uneltele necesare, daca este cazul se poate discuta si de cazare pentru cei din provincie! **4.500 L;** ☎0799.530.465

200. **Baieti** lucratori in depozit Voluntari, experienta anterioara intr-un depozit reprezinta un avantaj, bune abilitati de organizare di planificare, atitudine proactiva, gandire analitica, atentie la detalii, responsabilitate si seriozitate. Responsabilitile postului: descarcarea/ incarcarea dubei, sortarea coletelor si aranjarea pe rafturi in functie de destinatia de livrare, pregtirea coletelor pentru expediere. Salariu 3.500-4.000 Lei **3.750 L;** ☎0770.547.609 comenzi@magazinulgospodariei.ro

201. **Baieti** si fete in vederea pregatirii comenzilor pentru firma distributie legume-fructe, cu depozitul in sector 4, in incinta la PGB (langa magazinul Metro). Salariu net 4.000. Program L-V 07-17, S 07-15, D inchis. Capatul autobuzului 313 **4.000 L;** ☎0722.242.797/ 0722.600.959 simaimpex@yahoo.com

202. **Barbati** necalificati in fabrica, sector 3 venit 3.800 (salariu, tichete, bonus, naveta), program doua schimburi 8 ore de luni pana vineri. Locatie la 10 min. de Republica. Detalii la telefon **3.800 L;** ☎0726.298.050

203. **Barbati** necalificati pentru fabrica productie profile decorative urgent. Salariu net 3.000 Lei + tichete de masa 600 Lei + naveta decontata. Program 07:00-16:00/ luni - vineri. Perioada nedeterminata. Locatie sector 2 Baicului, **4 L;** ☎0737.814.574

204. **Barbati** operatori in fabrica de mase plastice/ PVC Cerinte: minim 8 clase. Salariu 3.700 - 4.000 Lei. Program in 3 schimburi 06:00-14:00, 14:00-22:00, 22:00-06:00, 6 zile lucrate 2 zille libere. Detalii la numarul afisat **3.700 L;** ☎0728.210.377

205. **Barbati** picke

# LOCURI DE MUNCĂ

**AEK security**

# AEK SECURITY DIVISION ANGAJEAZĂ

- ŞEFI TURĂ
- RECEPŢIONISTE
- SERVANŢI POMPIERI
- DISPECERI

## AGENŢI DE SECURITATE
## AGENŢI DE INTERVENŢIE

**Salariu net 2.460 - 3.300 lei**
**Relaţii: 0760.411.281**
**Email: recrutare@aeksecurity.ro**

217. **Barman,** Stadio Herastrau situat in Sos. Nordului, nr 7-9, cauta barman experimentat pentru a face parte din echipa noastra. Venituri medii 6.500 Lei. Plata salariului mereu la timp. **6.500 L;** ☎0726.766.850

218. **Barman,ospatar** Ne marim echipa si suntem in cautare de colegi noi pe pozitia de Barman/Ospatar. ☎0745.169.934 alexandru.ladunca@gmail.com

219. **Barman,ospatar** Ne marim echipa si suntem in cautare de colegi noi pe pozitia de Barman/Ospatar. ☎0745.169.934 alexandru.ladunca@gmail.com

220. **Barmani** ospatari. Mon cher Decebal isi mareste echipa Seriozitate si experienta, **3 L;** ☎0765.185.079 Valentindima938@gmail.com

221. **Beauty** Center YRY angajeaza manechiurista si coafeza **3 L;** ☎0749.222.266 zugravuirina0@gmail.com

222. **Beraria** centrala angajeaza Ospatar - 200 lei ziua lucru Bucatar cald -300 lei ziua lucru + tips + transport Bucatar rece -300 ziua lucru / tips / transport0747916846 ☎0747.916.846

223. **BGS angajeaza: agenti de securitate, agenti de interventie. Plata salariilor la timp, contract de munca integral, sarbatori legale platite dublu, prime/ bonusuri, calificare profesionala gratuita, stabilitate la locul de munca, servicii medicale gratuite. Interviuri: Calea Vitan 293, sector 3, Bucuresti (vizavi de Targul Vitan). Relatii la tel. ☎0757.101.959**

224. **Blt** Employment Solutions S.R.L. angajeaza manipulant marfuri - cod cor 933303 (250 posturi). Cerinte: studii generale, limba engleza - nivel conversational. Selectia se face in baza CV-urilor transmise la adresa email: ionela23053@gmail.com ionela23053@gmail.com

225. **Bona** Bucuresti, 8 ore, Agentia Cleaning Babysitting Ro, fara comision la candidate, cauta bine din Bucuresti:- zona Mall Vitan si zona Straulesti, program 8 ore, luni-vineri, 4000 Ron. Bebei de 2 si 7 luni.Nefumatoare, experienta la bebelusi si referinte. Mobil, **4 L;** ☎0726.334.403

226. **Bona,** copil 2 ani, program 8h, Izvor, 4500 lei.Ingrijire varstnic, domn, program 10h, Drumul Taberei, 4500lei.Bona, copil 1 an, program 16-20, Ciorogarla, 3000 lei. ☎0764.185.105/ 0764.949.331

227. **Brancardier** pentru firma privata de ambulanta ☎0771.292.929 corina@asertivo.ro

228. **Brutar,** brutarie in zona Piata Straduintei, sector 4, anagajeaza brutar pentru specialitati de paine, cu dospire lenta la rece si coacere pe vatra. Oferim posibilitate de calificare la locul de munca. Sunati de luni pana vineri intre orele 10.00-16.00. ☎0754.969.646

229. **Brutar,** patiser ne marim echipa, de fapt, ne place sa spunem ca ne marim familia. Brutaria Companion angajeaza ajutor de brutar/ patiser, Sos. Mihai Bravu 199A. **5 L;** ☎0745.023.177 radu@bacaniacompanion.ro

230. **Brutar.** Brutaria artizanala Cuptorul Brancovenesc Dristor, angajeaza brutar pentru productie panificatie cu maia. Pachet salarial atractiv. Pentru detalii sunati la 0721242689 sau CV pe acasa@cuptorulbrancovenesc.ro; ☎0721.242.689 acasa@cuptorulbrancovenesc.ro

231. **Bucatar** Angajam bucatar. Venituri 4000 - 5000 lei (salariu +tips). Oferim contract de munca pe perioada nedeterminata, program la ture, locatie stabila. Restaurantul se afla in piata Rosetti. Programari interviu. ☎0785.749.309

232. **Bucatar** Grupul Sagakura cauta sa isi mareasca echipa. Dorim sa angajam bucatar pentru statia calda. Salariul de baza este de 5000-5500 de lei functie de experienta cu posibilitatea maririi acestuia. **5.500 L;** ☎0764.464.219 ghimpuandrei93@gmail.com

233. **Bucatar** pentru restaurant cu specific italian, in zona Diham, sector 2, conditii avantajoase: contract munca, masa asigurata, transport asigurat, program 2 cu 2 zile, tips, **5.000 L;** ☎0761.601.441/ 0725.246.188 anca@sabatinipizza.ro

234. **Bucatar** Restaurant aflat in sectorul 3 (zona Titan) angajeaza bucatar calificat. Oferim contract de munca, masa, bonusuri. Program de lucru in ture 2/2. ☎0748.288.288 trattoriaventi@gmail.com

235. **Bucatar** Restaurantul Nuba Cafe, parte a grupului Nuba angajeaz Bucatar . Daca iti doresti sa faci parte dintr-un grup de colegi profesionisti, vino in echipa noastra. ☎0760.047.046 info@nuba.ro

236. **Bucatar** zona Berceni. Bucatar restaurant specific romanesc si international, 15 zile pe luna 12 ore pe zi, ☎0786.434.343 Casaluica@gmail.com

237. **Bucatar** (catering). Angajam Bucatar, CIM pe perioada nedeterminata, salariu brut 8000 RON si o masa/zi. Zona: Metrou Costin Georgian, program L-V 6:00-15:00 si 2 sambete/luna cu program redus. **5.250 L;** ☎0723.550.175 recrutare@bucateperoate.ro

238. **Bucatar** - 5000 Ron. pentru Restaurant Gotti. Transport asigurat. Oras Pantelimon; ☎0733.817.694 tudordinusorin@yahoo.com

239. **Bucatar** autoservire, Restaurant cu autoservire, angajam Bucatar/ transare/ catering. Program de luni-vineri 6:30-16:30 sau 9:00-18:00. Transport + masa de pranz asigurate, locatia Chiajna. Mai multe detalii la interviu ☎0733.513.550/ 0735.850.499 santech.srl@gmail.com

240. **Bucatar** bufet rece, caut bucatar cu experienta pentru bufet/ dulciuri. Salariu de la 3500 (bonuri de masa incluse) plus tips. Se asigura transportul la plecare si o masa pe zi. Program 2/2 de la 9.00 la 23.00, **3.500 L;** ☎0765.318.896 trattoria2005@gmail.com

241. **Bucatar** chef cu experienta pentru Restaurant Piata Unirii, locatie P-ta Unirii, cheiul Dambovitei. Abilitati in implementarea si dezvoltarea meniului, coordonare echipa si gestionare achizitii produse pentru restaurant. ☎0769.607.079

242. **Bucatar** cu experienta Restaurant a la carte cautam bucatar Hotel Union Plaza, detalii la nr. de telefon; **6.000 L;** ☎0760.879.279

243. **Bucatar cu experienta. Locatie premium pe Calea Victoriei angajeaza bucatar cu experienta de minim 5 ani, salarii intre 4500 si 6000 lei. ☎0748.596.759 bogdanalexandrescu2003@yahoo.com**

244. **Bucatar** firma de Catering Bucatar cu experienta pentru linia de catering industrial.angajarea imediata, program 06-15.00, e lucreaza 1 weeknd da s, zona Titan sc 3, se asigura o masa pe zi, conditii de promovare. Relatii la tel **5.000 L;** ☎0746.160.615 quercuscatering@gmail.com

245. **Bucatar** Herastrau sectia Rece angajam pentru terasa restaurant in Herastrau - Beraria H. Salariu negociabil in functie de experienta. Program full-time, 5 zile - 8 ore/ zi, masa si transportul asigurat pentru tura de seara, **5.000 L;** ☎0748.333.999 jobs@berariah.ro

246. **Bucatar la cald, ospatar, bucatar la rece pentru pentru restaurant Beraria centrala, zona centala Unirii -Nerva Traian Nr 2, sector3 ☎0747.916.846**

247. **Bucatar** montaj/ tigai/ gratar/ productie Restaurantul Daimon Trattoria angajeaza bucatari. Daca esti o persoana activa si dornica de afirmare, te asteptam in echipa noastra. Oferim un mediu de lucru tanar si un salariu atractiv. ☎0737.124.922 office@daimonclub.ro

248. **Bucatar pentru firma de catering industrial Salariu: 4.000- 4.500 Lei (sunt incluse bonurile de masa)Program de lucru: 1 zi cu 1 ziLocatie: incinta Apaca, Sector 6. tel. 4.500 L; ☎0770.339.711**

249. **Bucatar pentru firma de catering industrial, Salariu: 4.000- 4.500 Lei (sunt incluse bonurile de masa). Program de lucru:1 zi cu 1 zi. Locatie: incinta Apaca, Sector 6./ tel. 4.500 L; ☎0770.339.711 luminita@lifebox.ro**

250. **Bucatar** pentru salate Bucatar pentru salate si linia rece, pentru restaurant international, zona Dorobanti, minim 2 ani experienta, program de lucru de 2 zile cu 2 zile libere, se deconteaza taxiul, se primeste tips zilnic **4.000 L;** ☎0766.580.944

251. **Bucatar** preparate italienesti. Restaurant Azzurra, situat in sectorul 4, vizavi de parcul Tudor Arghezi, angajeaza bucatar cu experienta in preparatele italienesti. Program 2/2, de la 11:00-22:00 (prima comanda se ia la 12:00 si ultima la 21:30). Mentionez ca restaurantul este deschis abia de 1 an si nu are comenzi pe flux continuu (Sunt cateva comenzi la pranz, cel mai mult se lucreaza seara de la 19:00 - 21:30). ☎0736.465.227 giuliaava@yahoo.it

252. **Bucatar** rece sau ajutor bucatar. Angajam bucatar sau ajutor full time pentru Trattoria Domeniile Saftica. Locatia este pe DN1 in Saftica, la 2 km de Therme. Se lureaza 2 zile cu 2 zile librere. Program 10:00-22:00. Detalii la telefon, ☎0742.665.590 florinmarin.ro@gmail.com

253. **Bucatar** sau ajutor bucatar. angajam bucatar pentru bufet. Cerem si oferim seriozitate; ☎0735.988.765

254. **Bucatar** sectia rece/ head chef, bucatar cald, femeie la vase, ospatarite pentru restaurant modern, bucatarie moderna, **7.250 L;** ☎0765.799.233

255. **Bucatar** sectie rece. pt restaurant cu specific italian din zona Drumul Taberei. Beneficii: 2 mese pe zi. Program in ture de 2 zile lucrate cu 2 zile libere; ☎0767.349.555

256. **Bucatar** si ajutor Bucatar Restaurant Tuku, angajeaza bucatari si ajutori bucatar, salariu motivant, tips si decontare transport. Locatie situata in sector 4, Mariuca 1 A ☎0747.999.998/ 021.332.00.29

257. **Bucatar** si ajutor bucatar - Gama Fusion - Mogosoaia Gama Fusion - Mogosoaia isi extinde echipa. Cautam bucatar si ajutor bucatar. Pentru mai multe detalii contacteaza-ne la tel. ☎0740.396.759/ 0740.396.759

258. **Bucatar si ajutor bucatar cu experienta pentru restaurant zona Unirii ☎0771.597.707 contact@restaurant-zet.ro**

259. **Bucatar si Ajutor bucatar cu experienta bucatarie pentru Erbario Coffee, bistro in zona Tineretului, part time sau full. Salariu atractiv plus bonusuri, contract, salariu 4.500 L; ☎0731.144.155 florex-home@gmail.com**

260. **Bucatar si ajutor bucatar, Restaurantul La Bufet isi mareste echipa. Locatia se afla pe galeria Centrului comercial Auchan Militari, angajam sef de tura, casiera si ajutor bucatar la programul 2/2. Va asteptam in echipa noastra. ☎0766.384.411 Costinel_gidea@yahoo.co.in**

261. **Bucatar** si ajutor de bucatar Corner pub and grill face angajari: bucatar si ajutor de bucatar. Daca vrei sa faci parte din echipa noastra trebuie sa ai o experienta in domeniu horeca, noi iti oferim salariu atractiv si tips! ☎0748.843.773

262. **Bucatar si ajutor de bucatar Restaurant Tuku, situat in sector 4, Mariuca nr 1 A, angajam bucatar si ajutor bucatar. Program 2 cu 2 zile, tips, si decontare transport. ☎0747.999.998**

263. **Bucatar** si casier in locatia Grivita Lounge. Angajam personal bucatarie (fast food) cu experienta pe postul de bucatar si pe postul de casier. Beneficii: program 2 zile cu 2 libere orele 12:00 - 00:00, o masa pe zi asigurata de catre noi, contract de munca pe perioada nedeterminata decontare transport, salariu cuprins intre 4.000 - 4.500 Lei net (bucatar) si 3.000 - 3.500 Lei net (casier), mediu de lucru placut alaturi de o echipa tanara. Daca iti doresti sa faci parte din echipa noastra, te rugam sa ne contactezi la nr de telefon ☎0740.040.637/ 0748.203.241 grivitalounge@gmail.com

264. **Bucatar** si curatenie pentru sediu firma Sediu firma, zona Republica angajam bucatareasa pentru mancare angajati. Persoana trebuie sa aiba grija de meniul/ mesele pentru angajati, dar si sa faca curatenie precum si sa mentina curat in firma. Program de lucru: Luni - Vineri 08 - 17 si 2 saptamani pe luna, alternativ, Sambata de la 08 - 15, 10 persoane **5 L;** ☎0753.333.006 alina.apostol@gbsystem.ro

265. **Bucatar** Stadio Universitate, situat in Str Ion Campineanu, nr. 11, la 3 minute de statia de metrou. Cautam bucatar talentat si experimentat. Salariu atractiv in concordanta cu experienta si pachet de beneficii competitive; ☎0731.031.195

266. **Bucatar,** pentru Restaurant Britannia. Salariu atractiv plus tips saptamanal, program 2 cu 2. Mai multe detalii la telefon. Rugam si oferim seriozitate. ☎0743.937.285

267. **Bucatar,** Restaurant din Bucuresti, sector 4, cauta bucatar, de preferat femeie, inclusiv pensionara, ☎0742.064.891/ 0742.269.070 amadaoffice@gmail.com

268. **Bucatar,** ajutor bucatar Angajam bucatar/ ajutor bucatar pentru locatie Popesti-Leordeni. Detaliile se stabilesc in cadrul interviului. ☎0742.470.470

269. **Bucatar,** ajutor bucatar, grataragiu, picol, personal vase pentru Restaurant Margineni. Bucatar, de la 5.000 Lei net. Ajutor bucatar, de la 4.000 Lei. Picoli de la 2.800 Lei. Grataragiu, de la 4.000 Lei. Lucrator salate/ vase, de la 3.000 Lei. Capat linie 282. **5.000 L;** ☎0722.635.508 rommpex@gmail.com

270. **Bucatar, ajutor bucatar, ospatar, pizzar, salatiera, femeie vase Restaurant cu specific italian angajeaza bucatar, ospatar, pizzar, salatiera, femeie vase, ajutor de ospatar. Salariu atractiv. Relatii la telefon dupa ora 10; ☎0723.644.179/ 0722.387.386**

271. **Bucatar, ajutor bucatar, ospatar, pizzar, salatiera. Restaurant italian angajeaza bucatar, ospatar, pizzar, salatiera, femeie la vase. Salariu atractiv. Dupa ora 10; ☎0723.644.179/ 0722.387.386**

272. **Bucatar,** ajutor bucatar, ospatar. Restaurant Agale angajeaza bucatar/ajutor bucatarmeniu international. Pipera-Voluntari, **5.250 L;** ☎0767.333.307 agalerestaurant@gmail.com

273. **Bucatar,** ajutor bucatar. Ai experienta in restaurante? Te asteptam sa aplici pentru postul de bucatar. Nu ai experienta in restaurante? Nicio problema. Poti sa aplici pentru postul de ajutor bucatar, vase/ menaj, **4.000 L;** ☎0372.836.463 ionut.paun@citygrill.ro

274. **Bucatar,** ajutor de bucatar, pentru restaurant zona Tineretului Palatul Copiilor. Cerem si oferim seriozitate. Salariul se negociaza in functie de experienta si abilitatile profesionale. Tips pe bucatarie. **4.100 L;** ☎0724.640.000

275. **Bucatar,** ajutor si personal pentru vase, angajam bucatar specializat pe bucatarie romaneasca, ajutor de bucatar, ajutori in bucatarie, personal pentru curatenie si vase, pentru locatia Piata Veteranilor Militari. Detalii suplimentare la tel. **4.000 L;** ☎0741.357.576 infohomeservice@ymail.com

276. **Bucatar,** bucatareasa cu experienta pentru Restaurant Carols, Aparatorii Patriei, sector 4, bucatarie specific romanesc ☎0722.250.382

277. **Bucatar,** bucatareasa cu experienta, salariu motivant in functie de experienta, crestere anuala, tips, contract de munca, program 2 zile la munca cu 2 libere, asigur transport. Zona Petre Ispirescu, sector 5; **5.000 L;** ☎0766.301.835 raduma_90@yahoo.com

278. **Bucatar,** casier, ajutor bucatar in Restaurantul Stradale Edenland. Angajam bucatar, ajutor bucatar, casier in Restaurant Stradale Edenland din Balotesti. Locatie: Str. Cantonului nr. 12, Sat Balotesti, Comuna Balotesti, Ilfov; **3 L;** ☎0729.836.895 nicoleta.soreanu@flavours.ro

279. **Bucatar,** ospatar restaurant Barbq Ciorogarla situat la 7km de statia de metrou pacii angajeaza bucatar si ospatar. Se asigura transport dus de la statia de metrou Pacii si intors la piata Unirii. ☎0726.984.058 contact@barbq.ro

280. **Bucatar,** pizzar. Angajam fata preluat comenzi telefonice call office, casiera, bucatar, sector 6. Program, pachet salarial avantajoase. ☎0774.471.914 Oprea_giorgia@yahoo.com

281. **Bucatar.** bucatar cu experienta in bucataria italiana, restaurant central, detalii pe whatssapp la nr. tel. **5.500 L;** ☎0743.780.870 zarafu.oana29@yahoo.com

282. **Bucatar.** Ne marim echipa pentru sect. 3, Restaurant pizzarie Big Mic, specific romanesc, angajez bucatar carte de munca, program de lucru 2 zile 2, salariu motivant, plus tips; ☎0758.111.152/ 0765.586.101 adrian_ungureanu2001@yahoo.com

283. **Bucatar.** Trattoria Giovane din Oraselul Copiilor angajeaza bucatar cu experienta, cunoscator si pe fructe de mare. Program 2/2, 11:00-23:30, salariu 6000 ron, **6.000 L;** ☎0726.477.406 andyparkballroom@gmail.com

284. **Bucatar/** ajutor bucatar Los Amantes. restaurant cu specific mexican situat pe Calea Victoriei, angajeaza bucatar si ajutor de bucatar pe perioada nedeterminata, cu contract de munca; ☎0761.988.126 nn.niculescu1694@gmail.com

285. **Bucatar/** Ajutor Bucatar. Bean to Cup angajeaza bucatar sau ajutor de bucatar. Rog seriozitate; ☎0742.029.273 irina.lifu@gmail.com

286. **Bucatareasa** cu diploma, pentru camin de batrani, contract de munca, protectia muncii, 2 weekend-uri libere, salariu 4.500 Lei ☎0722.432.142 alina83.marin@gmail.com

287. **Bucatareasa** cu sau fara diploma pentru camin de batrani situat in sectorul 1, zona pod Basarab. Program de la 8:00 - 16:00. Salariu atractiv ☎0720.153.950

288. **Bucatareasa** la Rustic in Baneasa Mall, Rustic autoservire cu mancare romaneasca angajeaza bucatareasa cu experienta pentru locatia din Mall Baneasa. Salariu 7.000 Ron in mana si mancare, program zilnic 8-17 cu o zi libera, **7.000 L;** ☎0733.967.668

289. **Bucatareasa** si livrator, urgent, se poate si plata la zi **6.000 L;** ☎0722.177.100/ 0725.296.685 ungureanualbertomugurel@yahoo.com

290. **Bucatareasa,** camin privat pentru batrani angajeaza gospodina priceputa la bucatarie. Locatiile sunt in Aviatiei sau Baneasa. Program de lucru 15 zile/ luna. Relatii la telefon. **4.000 L;** ☎0732.011.302 caminprivat@gmail.com

291. **Bucatareasa,** bucatar cu experienta pentru firma de catering. Zona piata 1 Mai, sector 1, pt. mai multe detalii sunati la nr. de tel. ☎0734.562.931 info@lamirceamacelaru.ro

292. **Bucatareasa.** Angajam bucatareasa mancare traditionala. Restaurant sector 4. Salariul in functie de vechime. Program 09-22 o zi cu o zi, ☎0765.448.377

293. **Bucatari,** ajutori bucatar si femeie la vase pentru restaurant cu renume, La Conu. Pentru interviuri, te asteptam in locatia noastra din sos. Oltenitei nr. 2, sect.4, cladirea City Mall Bucuresti. Pentru informatii WhatsApp ☎0767.391.182/ 0767.391.182

294. **Bucatari,** ajutori bucatar, ambalatori produse catering. Firma catering cu sediul in Mogosoaia angajam bucatari, ajutori bucatar, ambalatori produse catering, contract perioada nedeterminata, program 1/1 zi, ☎0724.515.800 office@acacia-catering.ro

295. **Bucatari.** Nordic Restaurants mareste echipa de bucatari (Moki si Innocent and Delicious); ☎0767.498.702 cosmin.ghina@nordic-restaurants.ro

296. **Bucatari.** Restaurantul Vanity angajeaza bucatari cu experienta. Restaurantul se afla in sectorul 6, zona Semanatoarea-Grozavesti.Pentru detalii sunati la numarul de tel. ☎0768.561.332 restaurantvanity@yahoo.com

297. **Bufetiera,** bucatar la rece Restaurant aflat in sectorul 3 (zona Titan) angajeaza cu contract de munca, program in ture 2/2, bufetiera (bucatar la rece). ☎0748.288.288 luminitacojocaru@gmail.com

298. **Buldoexcavatorist,** Societate Comerciala angajeaza buldoexcavatorist cu diploma masinist utilaje. Conditii avantajoase, utilaje noi. Rugam seriozitate si profesionalism.0728302090 ☎0726.688.689

299. **Buldoexcavatorist.** Iproex Energy Management societate comerciala angajeaza Buldoexcavatorist cu diploma masini utilaje. Conditii avantajoase, utilaje noi. Rugam seriozitate si profesionalism. ☎0728.302.090

300. **Buldoexcavatoristi,** deserventi buldoexcavator, utilaje 2016-2018 Caterpillar, zona de lucru este sector 3-4 si zonele limitrofe. Garajul este in Popesti Leordeni; ☎0722.140.900 office@cttcutilaje.ro

301. **Calcatoreasa** haine Angajam calcatoreasa cu experienta, pentru calcat haine. Salariu atractiv stabilit in urma interviului. Colectiv tanar, acces usor la mijloacele de transport. Nu veti regreta alegerea facuta! ☎0723.586.473

302. **Calcatoreasa,** responsabilitati: sa calce si sa apreteze lenjeria. Program: L-V, 6.00 - 14.30 **1.251 L;** ☎0755.782.929 andreea.gantoi@klintensiv.com

303. **Cambia** Concept S.R.L. Angajeaza pentru Bucuresti/ Ilfov, lucratori comerciali si curieri. Rel. CV: cambiaconcept@gmail.com cambiaconcept@gmail.com

304. **Camerista** cu sau fara experienta, pentru hotel 4 stele zona Unirii, oferim bonuri de masa ☎0756.031.076 fdm@international-bucharest.ro

305. **Camerista** Hotel 4 stele Otopeni, Bucuresti Nord. Angajam cameriste cu experienta pentru un hotel de 4 stele situat in zona de nord Bucuresti, Otopeni. Oferim conditii avantajoase si program flexibil, **3.500 L;** ☎0722.678.974 office@aleanor.ro

306. **Camerista** hotel 4-5* Brasov. recrutam cameriste pentru hoteluri de 4-5 in Brasov si Poiana-Brasov, program avantajos, salariu conform pietei. Oferim cazare. **2.200 L;** ☎0722.678.974 office@aleanor.ro

307. **Camerista Hotel, Athina Suites Hotel. Athina Suites Hotel 4 isi mareste echipa si dorim persoane dinamice, entuziaste si dornice de dezvoltare alaturi de noi. Cautam: camerista hotel salariu net 2950 RON, ☎0726.140.607 sales@athina-suiteshotel.com**

308. **Camerista pentru hotel zona Cismigiu in Bucuresti, cu si fara experienta dar cu disponibilitate la efort fizic. Pachet salarial cu tichete de masa si abonament transport incluse 3.380 Lei. Cerem si oferim seriozitate, 3.380 L; ☎0736.627.007 phoenixmar@yahoo.com**

309. **Camerista** pentru Rin Central Salariu atractiv + tichete de masa. Pentru mai multe detalii va rog sa ne contactati la nr. de tel. ☎0731.111.250 resurseumane@rinhotels.ro

310. **Camerista, serioasa, cu forta de munca, cu domiciliul stabil in Bucuresti pentru postul de camerista pensiune, in cartierul Militari. Contract de munca, salariu atractiv. Rugam seriozitate; ☎+40743402300**

311. **Cameriste** - Busteni - hotel Hotel nou deschis - VALEDOR - BusteniActivitati de curatenie si intretinere spatii hotel nou 4 stele - BusteniMasa asigurata, contract de muncaProgram L-V 9.00 - 18.00, sambata/duminica liber3000 lei net/luna.plata ore suplimentare - daca este cazul vreodata. **3.000 L;** ☎0753.228.228 office@hotelvaledor.ro

312. **Cameriste** hotel DEJA VU FACILITY SERVICES SRL cu sediul in Judetul Giurgiu angajeaza 25 cameriste hotel COR 516201. Cerinte post: cunostinte limba engleza si studii generale.

**Ne marim echipa si suntem in cautare de colegi noi pe pozitia de**

## BARMAN/OSPĂTAR

**Pub-ul nostru este in incinta Aeroportului Otopeni**

Oferim in primul rand seriozitate si pe langa acestea:
- Salariu net - 3500lei pentru primele 3 luni
- Tichete de masa - aproximativ 450 lei
- Decontare de transport
- Masa si cafeaua din partea casei

Solicitam minim de experienta, limba straina si cel mai important seriozitatea pe care o oferim si noi.

**0745.169.934; alexandru.ladunca@gmail.com**

323. **Casier/** personal comercial bistro. British School of Bucharest angajeaza casier dedicat si responsabil. Candidatul ideal va gestiona incasarile si va oferi servicii excelente clientilor. Pentru detalii, contactati-ne la nr. din anunt; ☎0732.810.295 hr@britishschool.ro

324. **Casier/a** pentru casa de amanet/exchange Amanet/exchange Bucuresti, zona Bucurestii Noi,aproape statie metrou Jiului Nu este necesara experienta. Se ofera scolarizare. Asteptam CV-ul tau pe email sau pe WhatsApp la numarul afisat ☎0727.754.408 creditinvest@yahoo.com

325. **Casiera** - vanzatoare pentru magazin alimentar, sector 1 **4.000 L;** ☎0724.262.407 dliviu70@yahoo.com

326. **Casiera** cu/fara experienta. Angajam casiera cu/fara experienta in zona Dristor. Pentru mai multe detalii sunati la tel. **2.500 L;** ☎0729.081.557 autodrive.clean@yahoo.com

327. **Casiera** Fast Food Littles Romania - 3000 ron / luna. Cautam o noua colega pentru punct de lucru Vitan, sector 3, Bucuresti.Cerinte: sociabila si corecta. Program 10 H pe zi. Beneficii: salariu 3.000 Ron, tips zilnic, Bonusuri/ 15 zile, masa asigurata, **3.000 L;** ☎0720.467.868

328. **Casiera** minimarket sector 4, Obregia Metalurgiei. Program de 2 zile munca cu 2 zile libere. Liber sarbatori legale. Concedii platite. Cerem si oferim seriozitate. Amabilitatea si capacitatea de a interactiona cu clientii, **4 L;** ☎0726.411.117 treideopt888@gmail.com

329. **Casiera** telefonista cu experienta Restaurant cu specific italian situat in sector 2, zona P-ta Diham angajeaza in conditii avantajoase casiera cu experienta: masa asigurata, transport asigurat, contract de munca, program 2 zile cu 2 zile , rog seriozitate, **3.500 L;** ☎0725.246.188/ 0743.279.615 ancalearoma@yahoo.com

330. **Casiera,** casier minimarket alimentar, zona Baba Novac, angajam personal cu experienta in domeniu. Program 8 h, zi, salariu 3000 net **3.000 L;** ☎0731.305.499

331. **Casiera, lucrator comercial, Shop&Go Mega Image angajeaza casiera/ lucrator comercial in sectorul 1, program 8 ore pe zi, de luni pana vineri. Experienta nu este necesara, dar constituie un avantaj; ☎0730.064.288 immedidevelopment@yahoo.com**

332. **Casiera,** vanzatoare, pentru market, program de noapte, pe soseaua Giurgiului sector 4, cu contract de munca. ☎0770.958.904 multiimage@yahoo.com

333. **Casieri** benzinarie Mol Cautam colegi. SC Pepper Dog SRL angajeaza pentru punctul de lucru benzinaria Mol Colentina situata in Bucuresti, Sos. Colentina 258-260, sect. 2, personal calificat si necalificat pentru posturile ☎0724.051.489 pepperdog.c2@gmail.com

334. **Casieri** si lucratori bucatarie angajam urgent. Cerinte: minim 10 clase; experienta nu este necesara. Oferim: venitul 2336 net, bonus de 239 lei performanta, 600 lei tichete de masa. Programul este in 2 schimburi, 5 zile pe saptamana, **3.200 L;** ☎0739.350.645

335. **Casieri/casiere** benzinarie benzinarie multinationala cu magazin produse alimentare si nealimentare, angajeaza pentru Mol Timpuri Noi, casieri/casiere. Se lucreaza in ture de 4 zile cu 4 zile libere. Relatii la tel. in intervalul orar 9:00 - 18:00 de Luni - Vineri; ☎0724.528.622 timpurinoi@molromania.ro

336. **Casieri/lucratori** comerciali. pentru Carrefour Grand Kristal Residence (zona Berceni -Metalurgiei). Salariul 3.500 Lei net, multiple bonusuri si beneficii. Vino sa incepi o cariera la Carrefour! **4 L;** ☎0744.111.417 goldenbucuresti@yahoo.com

337. **Cautam** muncitori necalificati in agricultura SC Agrolegum Lie SRL, CUI 30961826, cauta sa angajeze muncitor necalificat in agricultura cod COR 921302.

338. **Cautam** personal pentru scanat alimente in depozit din Sector 2 Oferim:Venit: 4000-4500 lei NET (salariu de baza + bonuri de masa + spor de performanta, de weekend)Transport asigurat dus-intors din gura de metrou Pipera. Se lucreaza in 2 schimburi: 6.00 14.30/ 14.30 23.30, 5 zile cu 2 libere. Cerinte: 8 clase. **4 L;** ☎0738.154.847

339. **Ceramica** Bianca Ploiesti angajeaza sofer. SC Ceramica Bianca, cu sediul in Ploiesti, angajeaza urgent sofer cu domiciliul obligatoriu in Bucuresti, pentru deservire Conducere Societate. Cerinte: persoana care sa dea dovada de corectitudine si seriozitate, sa aiba o conduita civilizata si agreabila fata de personanele cu care intra in contact; posesor permis de conducere categoria B, cu o vechime de minim 5 ani, fara antecedente rutiere si fara cazier judiciar, studii medii. Relatii la telefon: 0244599883, 0728.634.340 si E-mail: ceramica@bianca.ro; **3 L;** ☎0728.634.340 ceramica@bianca.ro

340. **Chimisti** detergenti, productie, vanzari, Arcalux Fabrica Detergenti arcalux.ro sector 3 angajeaza inginer chimist, operator chimist, chimisti, specialist vanzari detergenti. Conditii salariale foarte bune. CV/ mail. www.arcalux.ro ☎0722.404.983 arcalux@yahoo.com/ office@arcalux.ro

341. **Coafeza** pentru salon de infrumusetare cu vechime situat langa metrou Piata Romana. Pentru informatii sunati la nr. tel. ☎0722.314.071

342. **Cofetar** Cofetaria lui Andrei angajeaza cofetar, zona Bucur Obor. Punem accent pe seriozitate, buna comunicare si munca bine facuta. Pentru detalii sunati 0727308523 sau trimiteti CV la adresa de email cofetarialuiandrei@gmail.com ☎021.794.56.48/ 0727.308.523

343. **Cofetar** SC RPD DULCE & SARAT SRL angajeaza pentru urmatoarele posturi:- Cofetar - Cod COR 751202 - 1 post **4 L;** ☎0767.663.842

344. **Cofetar-Patiser** - British School of Bucharest. British School of Bucharest cauta un Cofetar/ Patiser care sa se ocupe de productie patiserie/ cofetarie; testare retete; igiena si siguranta; aprovizionare si inventar; calitate si prezentare; inovare produse; ☎0732.810.295 hr@britishschool.ro

345. **Cofetar.** Cofetarie, in sector 6 angajam cofetar cu experienta. ☎0766.877.381 Letan_elena@yahoo.com

346. **Cofetar.** Daca esti pasionat de cofetarie te asteptam in echipa noastra. Restaurant in Baneasa cautam coleg. Asiguram transport de la metrou pana in locatie, contract de munca, pachet salarial atractiv; ☎0744.332.072 florina.serban@stejaricountryclub.ro

347. **Colaboratoare** coafeza, cautam colaboratoare coafeza pentru salon in sectorul 5. Conditii avantajoase. Rugam seriozitate; ☎0727.772.728

348. **Coleg, K Group Romania cauta un tip smart, tanar si descurcaret, dar fara experienta, care sa fie parte dintr-o echipa super faina, ce organizeaza de peste 20 de ani evenimente. Este nevoie sa aiba permis de conducere, pentru ca ii va ajuta mult cu drumuri si achizitii logistice, foarte sociabil si pro-activ. ☎0784.775.529 dora.patrascu@kgr.ro**

349. **Colegi in depozit de colete. Angajam necalificati depozit de colete. Venit net 4000 lei (salariul net, tichete de masa, bonusuri). Program de lucru 8 h/ 2 schimburi. Transport de la Pacii. Cerinte 8 clase, cazier curat. Detalii telefon, 4.500 L; ☎0738.618.077**

350. **Colegi pentru Restaurant Gama Fusion - Vitan Alatura-te Echipei Noastre la Gama Fusion Vitan. Cautam: personal la curatenie, patiser/ cofetar, bucatar, ajutor bucatar. Contacteaza-ne la nr. ☎0740.396.759**

351. **Complex** Parc Pini, Moinesti SRL angajeaza maseur de intretinere si relaxare (COR 514204). Rog trimiteti CV-ul la email sau sunati la tel. ☎0749.269.269 office-moinesti@yahoo.com

352. **Conducator** auto ambulanta privata, cat. B, conducator auto experienta in autoutilitara, **4.250 L;** ☎0755.884.444 emergency@anamedcar.ro

353. **Conducator** Auto cat.B Clinica Sante angajeaza sofer categoria B, Informatii la nr de tel. ☎0788.834.823

354. **Conducator** auto categoria D, societate comerciala angajeaza conducator auto din judetul Giurgiu, judetul Ilfov si din Bucuresti pentru transport persoane categoria D, cu atestat persoane valabil ( in special pe zona Cornetu- Mihailesti- Bucuresti) ☎0766.591.770/ 0767.721.978 mihai.milleniu@yahoo.com

355. **Conducator** auto, Bronec angajeaza personal pentru functia de conducator auto cu atributii de agenti securitate, permis categoria B, pentru obiectivele din Bucuresti; ☎021.326.20.44/ 0723.802.334 bronec@bronec.ro

356. **Conducator** auto, ambulantier cu sau fara atestat pentru Ambulanta privata Puls Medica. Puteti trimite CV-ul la adresa email resurseumane@pulsmedica.ro

357. **Confectioner(a)** Concurs pentru 2(doua) posturi de confectioner textile la SC Skindrome SRL. Cautam persoane care au experienta in productia de articole vestimentare, incluzand croit, cusut si calcat. 0731329275 **3.000 L;** ☎0731.329.275 alex.mistretu@gmail.com

358. **Confectionera-** Modeliera pentru haine dama Cautam colege in atelierul de creatie, confectionera modeliera pentru haine damaProgram 7:00 15:30, zona Piata Victoriei. ☎0737.444.444

359. **Confectionere** in sala de croit. atelier de confectii textile dama angajeaza personal pentru sala de croit in b-dul Iuliu Maniu, nr. 7, corp B (incinta Apaca), et. 2, sector 6, program L-V; ☎0730.773.889 office_prettygirl@yahoo.ro

360. **Confectionere** Masina simpla sau triplock Fabrica cu renume zona Costin Georgian sector 3 angajeaza confectionere :masina triplock saumasina simplaCu experienta !Pentru mai multe detalii utilizati nr de telefon din anunt. ☎0770.557.125

361. **Confectionere** textile cu experienta Angajam confectionere pentru firma confectii textile situata in incinta Apaca, sectorul 6. Program luni- vineri 8:00-16:30, tichete de masa 35 Lei/ zi, decontare transport. ☎0771.719.311

362. **Confectionere,** alimentator, muncitor necalificat Atelier confectii dama serie mica angajeaza confectionere, alimentator cu experienta haine dama si muncitor necalificat.Oferim salariu negociabil in functie de experienta, bonuri masa, bonusuri echipa, decont transport, conditii foarte bune, stabilitate. Program luni-vineri 7.00-15.30. Zona Mihai Bravu- Baba Novac. ☎0740.786.249 cariere@yokko.ro

363. **Confectionere.** Atelier confectii textile dama angajeaza confectionera pentru masina de cusut simpla, triplock in b-dul Iuliu Maniu, nr. 7, corp B, et. 2 (incinta Apaca). Relatii la telefon; ☎0730.773.889 office_prett

# LOCURI DE MUNCĂ

**ZÜBLIN ROMANIA Firmă germană cu șantiere în toată țara angajează:**

**MUNCITORI FORAJE ÎN CONSTRUCȚII**
**(FUNDAȚII, PODURI, TUNELE, CONSOLIDĂRI)**
**- exclus zidari/fierari betoniști -**

**Oferim: • Salariu motivant plătit la timp • Plata ore suplimentare • Cazare • Diurnă**

**Detalii la: 0768.170.778 ( L-V 09.00-16.00)**

364. **Confectionere.** Atelier creatie vestimentara Cristallini, infiintat in 2009 angajeaza urgent cofectionere, salariu atractiv, mediu de lucru placut, loc de munca stabil, contract munca, program L-V, 8 h cu pauza masa, zona Piata Victoriei, sect.1 Bucuresti. ☎0726.682.683 denisa@cristallini.com

365. **Confectioneri** montatori tamplarie pvc cu experienta Confectioneri montatori tamplarie pvc cu experienta pentru hala productie in Popesti Leordeni.Oferim si cerem seriozitate. Salariu atractiv, contract munca perioada nedeterminata. Program L-V, 8:00-17:00 ☎0768.537.059

366. **Consilier** receptie service camioane si remorci. Reprezentanta service camioane si remorci angajam receptionist service cu fac. transporturi - Autovehicule Rutiere, oferim conditii bune de lucru, venituri lunare intre 4.500 - 6.000 Ron, bd. Preciziei, CV la email, **5.000 L;** ☎0749.102.608/ 0749.102.603 resurseumane@edparts.ro

367. **Consilier vanzari materiale si solutii constructii implementarea si vanzarea pe piata de constructii sisteme complete de acoperisuri si mansarde 4.500 L; ☎0744.304.636**

368. **Constructor** tipare, inginer confectii textile pt. proiectare, gradare tipare. Cerinte: cunostinte operare in sistem Lectra. Oferim salariu atractiv, tichete masa, ab. trasnport, locuinta de serviciu. Asteptam CV. ☎0722.430.831/ 021.337.15.13 personal@conflux.ro

369. **Consultant** vanzari/gestionar materiale. Candidatul Ideal: ne dorim coleg entuziast pentru postul de consultant vanzari/gestionar. ☎0766.460.428 secretariat@okcompany.ro

370. **Contabil** Contabil cu o atitudine pozitiva, organizata, rapida si foarte atenta la detalii, cu spirit de observatie, care sa lucreze in echipa.Locatie: activitatea se desfasoara on-site la sediul nostru din Sectorul 1 (pozitionat intre Piata Victoriei si Gara de Nord). Programul de lucru: luni-vineri 09:00-17:00. Salariu este compus din parte fixa (negociata in cadrul interviului) + bonuri de masa in valoare de 40 lei. Ce vei face in echipa SHC: vei inregistra facturile de la furnizori privind achizitiile de bunuri si servicii (materii prime, materiale, obiecte de inventar, materiale consumabile); vei inregistra in evidenta contabila extrasele de cont; vei inregistra si sa tii evidenta mijloacelor fixe; vei inregistra note contabile diverse; vei participa la efectuarea inventarierii patrimoniului; vei participa la intocmirea si transmiterea rapoartelor solicitate de conducerea societatii folosind informatiile din evidenta financiar contabila; vei realiza inregistrarile privind incherea conturilor si sa asiguri reconcilierea acestora; vei participa la intocmirea declaratiilor fiscale conform legislatiei in vigoare;vei respecta procedurile interne de lucru si faci propuneri de imbunatatire a acestora. Ai nevoie de ar de: Minim 3 ani experienta economico-financiara; Experienta anterioara de operare in SAGA; Cunostinte bune de operare in Microsoft Office; Cunoasterea legislatiei fiscala specifica; Capacitate de planificare, organizare si atentie la detalii; Abilitati de comunicare si colaborare, capacitatea si dorinta de a invata. Prezentare generala a Grupului SHC:Stadio Hospitality Concepts este grupul de restaurante din care fac parte un centru de logistica si urmatoarele 7 localuri:NOR - Sky Casual Restaurant - www.norbucharest.ro - Stadio Universitate, Herastrau, Unirii - www.stadio.ro- 18 Lounge - www.18lounge.ro - Vacamuuu - https://vacamuuurestaurant.ro/ Cismigiu Bistro - www.cismigiu.ro. Facem oamenii sa zambeasca cu un amestec frumos de gust, design si atmosfera. Cel mai mult ne bucura atunci cand oaspetii ne devin prieteni, iar asta se intampla aproape mereu, din 2013. Ne ghidam intreaga activitate si dezvoltare dupa urmatoarele repere: Misiunea noastra este sa servim 10.000.000 oaspeti pe an, in restaurante, pana cel tarziu in 2040. Viziunea noastra este sa oferim experienta perfecta fiecarui oaspete. Valorile noastre: Colegi: Ne respectam si ne ajutam unii pe ceilalti, tratam fiecare coleg asa cum ne-am dori sa fim tratati. Suntem o echipa unita, dedicata si tinem cont de starea si sentimentele celor din jurul nostru. Doar impreuna suntem mai puternici! Disciplina: Stim foarte bine ce avem de facut si ne asumam intotdeauna responsabilitatea pentru actiunile noastre. Dam mereu tot ce avem mai bun, avem curaj sa luam initiativa, suntem perseverenti si dedicati. Suntem exigenti cu noi insine, corecti cu toti ceilalti si punem suflet in tot ceea ce facem. Etica: Principiile morale precum integritatea, corectitudinea si transparenta sunt baza a tot ceea ce facem. Ne respectam promisiunile si suntem corecti chiar si atunci cand nu ne priveste nimeni. Oaspeti: Tratam fiecare oaspete ca pe un musafir binevenit in casa noastra, caruia vrem sa i oferim de fiecare data o experienta perfecta. Mancarea gustoasa, servirea atenta si atmosfera excelenta sunt ingredientele de baza ce fac oaspetii fericiti! Zambet: Ne place ceea ce facem, ne apreciem colegii si colaboratorii, suntem bucurosi de oaspeti si avem o atitudine pozitiva fata de toti cei din jur. Iar asta se citeste in zambetul nostru! Un zambet cald, prin care oferim incredere si bucurie. Mai multe despre noi gasesti pe www.stadiohc.ro. ☎0731.322.472 hr@stadio.ro

371. **Contabil** cu experienta in firma de contabilitate pentru firma de contabilitate cu sediul in sos Giurgiului- Bucuresti. Cei interesati pot trimite CV la email. ☎0741.160.610 simona.petecila@gmail.com

372. **Contabil** junior pentru verificarea inregistrarilor contabile, intocmire declararatie Instrastat, mediu; implicarea in activitatea contabila de inchidere de luna; analiza solduri furnizori si clienti; organizarea documentelor si arhivarea lor, imbunatatirea permanenta a pregatirii sale profesionale si de specialitate, pastrarea confidentialitatii informatiilor si a documentelor legate de firma; utilizarea resurselor existente exclusiv in interesul firmei; respectarea prevederilor normativelor interne si a procedurilor de lucru privitoare la postul sau. **3.500 L;** ☎0731.304.178 raluca.ivascu@decopvc.ro

373. **Contabil** junior Studii superioare economice; - Experienta in casierie, registru de casa la zi;- Experienta in evidentierea clientilor si furnizorilor si a inchiderilor de solduri;- Experienta in domeniul financiar economic peste 5 ani;- Cunostinte solide in ceea ce priveste legislatia in vigoare cat si sistemul organizatoric si financiar - contabil;- Cunostinte avansate de operare Pc: MS Office, Saga sau un sistem similar- Experienta in operarea SAGA reprezinta un avantaj- Limba engleza reprezinta un avantaj;- Capacitate de analiza si sinteza, atentie la detalii numerice;- Persoana responsabila, organizata, atitudine pozitiva, spirit de observatie, gandire analitica ☎0728.986.811 victoriagroupsrl@yahoo.com

374. **Contabil.** Contabil pentru Modella Concept SRL, societate comerciala cu sediul si punctul de lucru situat in Comuna Frumusani (intrare Frumusani - 10 km de Popesti Leordeni); ☎0722.508.409 daniela.modella@gmail.com

375. **Contabil.** Societate comerciala angajeaza contabil. Domeniu de activitate: inchiriere, administrare, exploatare imobile proprii. Cerinte: studii superioare profil economic; minim 5 ani experienta in domeniu, **3 L;** ☎0727.411.979 boeruanca@yahoo.com

376. **Contabil/a** angajez urgent. Firma de contabilitate angajeaza contabil/a cu experienta, preferabil cunostinte sistem de operare Saga; ☎0788.405.132 adiconta11@gmail.com

377. **Coordonator** echipa curatenie in Bucuresti Societate comerciala angajam coordonator curatenie in Bucuresti. Oferim: - salariul fix motivant + tichete de masa, - loc de munca stabil, - contract pe perioada nedeterminata,Cerinte: persoana dinamica, harnica si serioasa, abilitati bune de comunicare si intelegere. Persoanele interesate sunt rugate sa ne contacteze la numar de telefon sau sa ne lase un mesaj prin sms/ WhatsApp **4.250 L;** ☎0747.222.231

378. **Coordonator** sala croit cu experienta confectii dama .Iti oferim salariu negociabil in functie de experienta + bonusuri, bonuri masa, decont transport, conditii foarte bune, stabilitate. Program luni-vineri 7.00-15.30. Zona Morarilor. ☎0740.786.249 cariere@yokko.ro

379. **Covrigar** /modelator covrigi/ gogosi salariu 5.000 lei, ajutor patiser salariu 3.500 lei si patiser cu experienta salariu 7.500 lei. Locatia se afla in sect. 3, se ofera bonusuri salariale in functie de experienta si seriozitate. Detalii la tel. ☎0773.803.631

380. **Covrigari,** modelatori covrigi, cu experienta, zona lancului Pache Protopopescu ☎0721.880.281

381. **Croitoreasa** sau confectionera Angajez croitoreasa si confectionere pentru atelier croitorie si retusuri. Salariu atractiv 4000 lei. Locatii disponibile in sectoarele 3 si 4. Program flexibil. **4.000 L;** ☎0771.782.286

382. **Croitor/ Croitoreasa Atelier de creatie si croitorie angajeaza croitor/ croitoreasa pentru productia de articole vestimentare pe comanda si in serii. Cerinte: experienta in utilizarea masinilor de cusut industriale, cunostinte solide despre diferite tehnici de cusut si materiale, atentie la detalii si abilitati excelente de organizare. Capacitatea de lucru eficient si respectarea termenilor de predare, comunicare eficienta si lucru in echipa. Beneficii program flexibil, mediu de lucru placut si creativ. Zona centrala,acces facil la mijloace de transport, salariu atractiv si carte de munca. ☎0751.041.161**

383. **Croitoreasa** stand perdele in Complexul Comercial Big Berceni, sector 4. Programul este o zi cu o zi( o zi se lucreaza, una este libera). Salariul este de 4000 lei net. Se ofera carte de munca si contract de munca pe perioada nedeterminata. 2 posturi disponibile. **4.000 L;** ☎0767.404.280 georgianastochirlea@gmail.com

384. **Croitoreasa** cu experienta pe retusuri pentru atelier de croitorie, retus reparatii, stramtari, scurtari. Program L-V 9.00-18.00. Salariu fix + bonusuri in functie de experienta ☎0770.171.453

385. **Croitoreasa pentru croit mostre dama, nu se croieste span.Atelier de creatie vestimentaraZona Piata Victoriei. Program 7 - 15.30salariu 4000 RON. ☎0737.444.444**

386. **Croitoreasa/** masinista! Atelier confectii situat in sectorul 4, angajam persoanal pentru cusut si croit! Suntem de peste 10 ani pe piata! ☎0766.875.222 zaine9er@yahoo.com

387. **Curatenie** clinica medicala Drumul Taberei. Cautam doamna pentru curatenie. Program de 8 h/zi. Nu angajam part-time, nu dorim colaborare. Pachet salarial atractiv; ☎0737.645.728

388. **Curier** Bucuresti. Salariu motivant, caut curier cu sau fara experienta (dornic sa invete), permis cat. B. Lasati un SMS la 0761090900 cu experienta in curierat si veti fi contactat. Va multumesc; ☎0761.090.900

389. **Curier** colaborator Bucuresti si Ilfov. Cerinte: posesor autoutilitara de marime medie, mica sau mare (una sau mai multe) si societate: SRL, PFA, etc. Se livreaza plicuri si colete de marime medie in Bucuresti si Ilfov. Nu livram paleti, cargo sau albe. Depozit in sos. Alexandriei 99A Bragadiru. ☎0722.632.850 nicu.enache@bookurier.ro

390. **Curier** Glovo Angajam curier pe bicicleta sau scuter pt Glovo. Program de munca: Flexibili nivel de experienta: fara experienta, mobilitatea postului: necesita deplasari. Nivel de studii: Necalificat ☎0720.632.561 robertsilver1989@gmail.com

**Societate comercială cu sediul Comuna Dascălu profil panificație angajează**

**ŞOFERI cat B, vechime minimă 5 ani**

**rezident Voluntari, Afumați, Ștefănești sau zone apropiate**

**Tel 0725 808 809**

**Cv la email: csswinoffice@gmail.com**

391. **Curier** Livrator Cerinte: minim 8 clase, cazier curat, permis categoria B de minim 2 ani, disponibilitate la efort fizic, minim 6 luni experienta Beneficii: salariu 2500 Ron, tichete 40 ron, bonus prezenta 300 ron, Bonus performanta maxim 2500 ron, **4.250 L;** ☎0775.155.077/ 0771.226.332

392. **Curieri** cu experienta, urgent in depozit Cerinte: minim 10 clase, cazier curat, posibilitatea de a lucra ore suplimentare pentru venit suplimentar, cazier fara antecedente penale, experienta minim 2 ani. Salariu 3.500 Lei, 600 Lei tichete **4.100 L;** ☎0739.350.645

393. **Curieri** depozit colete Angajam curieri depozit colete. Experienta minim 1 an pe distributie/ curierat, minim 10 clase, cazier curat. Salariul 3500 lei net+ 600 tichete+ bonus, program 8 ore L-V Locatie : Otopeni. Detalii la telefon **4 L;** ☎0770.334.947

394. **Curieri, 3,5 tone, Stefanestii de Jos. Angajam urgent curieri, cu experienta minim 2 ani, pentru depozit marfa alimentara. Venit net lunar 5000-6000 ron (salariu net+ bonusuri+ bonuri). Program: 12/ 36. Cerinte: 10 clase, cazier curat; 5.000 L; ☎0749.608.510**

395. **Curieri, soferi categoria B, coletarie mare firma curierat angajeaza pentru livrari in zona Bucuresti Ilfov, coletarie mare, experienta constitutie un avantaj, salariu 3.500 Lei + bonificatii si program de lucru convenabil; 3.500 L; ☎0745.099.523 oanaporfir@gmail.com**

396. **Cusatoare cu experienta pentru fabrica incaltaminte. Cerinte: minim 8 clase, experienta minim 1 an. Salariu 3+500 Lei net. Program lucru 07:00-15:30 luni - vineri. Detalii la numarul de telefon din anunt. 3.500 L; ☎0728.210.377**

397. **Cusatoare-** montatoare Producator incaltaminte, angajez cusatoare-montatoare, zona Mihai Bravu, metrou. ☎0744.526.891

398. **Dafterm** & Co angajeaza instalatori ventilare si instalatori retele termice, instalatori ventilare si conditionare aer si instalatori retele termice si sanitare. Rog trimiteti CV-ul la daftermco@gmail.com sau suna la tel. ☎0743.832.261 daftermco@gmail.com

399. **Dafterm** & CO angajeaza muncitori necalificati la spargerea si taierea materialelor de constructii. Rog trimiteti CV-ul la email sau sunati la tel. ☎0743.832.261 daftermco@gmail.com

400. **Dafterm** & Co angajeaza sudori cu arc electric acoperit sub strat de flux (COR 721204). Rog trimiteti CV-ul la daftermco@gmail.com sau suna la tel. ☎0743.832.261 daftermco@gmail.com

401. **Daili** Total Construct SRL angajeaza muncitori constructii. Angajam muncitori necalificati la demolarea cladirilor, captuseli, zidarie, placi mozaic, faianta, gresie, parchet cod C.O.R. 931301, CV se primesc pe adresa de email, salariu intre 3700 lei - 5000 lei, **4.350 L;** ☎0736.384.348 stefanfrincu7@gmail.com

402. **Danex Echipamente angajeaza electrician echipamente industriale - verifica instalatiile electrice industriale cu ajutorul aparatelor de masura; - inlocuieste ssi repara echipamentul electric defect (tablouri forta 230-380 volti si tablouri de automatizare si motoare electrice); - pune sub tensiune instalatia; - utilizeaza corest aparatura, uneltele, echipamentele de lucru si alte mijloace de productie; - Contract individual de munca pe durata nedeterminata; - permis de conducere cat. B constitue avantaj; ☎0746.107.861 ioana.alionte@danex.ro**

403. **Deservent** buldoexcavator in Targu Jiu tel., persoana contact: Valeriu ☎0748.113.812

404. **Deservent** de utilaje, buldoexcavatorist JCB, posesor diploma masinist utilaj pentru societatea de constructii Imobilare Solutions Group SRL. Experienta minima 2 ani. Zona autogara Filaret. Toate detaliile se discuta la interviu. ☎0740.012.185 rodica@imogroup.ro

405. **Designdropp** Studio Productions S.r.l. Designdropp Studio Productions S.r.l. angajeaza Manuitor, montator decor cod cor 343501 (4 posturi). Cerinte: studii generale, limba engleza - nivel conversational. Selectia se face in baza CV- urilor transmise pe adresa: iozela23053@gmail.com

406. **Deziclean** angajeaza DEZICLEAN AGENTI DE CURATENIE pentru birouri si hypermarket BUCURESTI si ILFOV salariu minim 2000 RON, bonuri de masa de 400 RON, transport decontat, plata ore suplimentare, bonusuri ☎0784.290.182/ 021.335.00.11

407. **Director** comercial. Adame Rom Engineering, J23/4833/2022, CUI 46511810, Afumati, Ilfov, Sos. Bucuresti-Urziceni 209 angajeaza director comercial. Detalii la tel. ☎0755.584.608

408. **Director** magazin, minim 1 an de experienta in aceasta pozitie, absolvent de studii superioare, experienta relevanta in domeniul vanzarilor de minim 2 ani, bune abilitati de comunicare si lucru in echipa, persoana organizata, atenta la detalii, cu gandire analitica, riguroasa, cu rezistenta la stres, avand capacitatea de a prioritiza si a respecta termenele limita. **4.500 L;** ☎0770.547.609

409. **Director** Tehnic cu sau fara experienta. Angajam Director Tehnic cu sau fara experienta, salariu atractiv, program lejer. Atributii: Instalarea si mentenanta sistemelor de supraveghere in locatiile beneficiarilor. ☎0724.112.112

410. **Dispecer centru alarma Bronec angajeaza dispecer centru alarma, program 12/24,12/48, cerinta: minimum 12 clase. ☎021.326.20.44**

411. **Dispecer** Centru Alarma, cu sau fara experienta, program de lucru 180 ore, se cer cunostinte minime PC, tarif 13.5 ron pe ora si scolarizare gratuit. ☎0725.500.510/ 0732.830.207

412. **Dispecer** Centru Alarma, cu sau fara experienta, program de lucru 180 ore, se cer cunostinte minime PC, tarif 13.5 ron pe ora si scolarizare gratuit. ☎0725.500.510/ 0732.830.207

413. **Dispecer** Centru de Alarma - Angajam! studii medii, cunostinte de lucru pe calculator, abilitati de comunicare telefonica; atentie distributiva si viteza de reactie. ☎021.326.20.44 bronec@bronec.ro

414. **Dispecer** centru de alarmare (zona Pipera), tehnician sisteme alarmare si CCTV, agenti securitate pentru Bucuresti, Ilfov si pentru Teleorman (Videle tel. 0720.443.884). Detalii la telefon; ☎0742.780.000

415. **Dispecer** cu atestat si agenti de securitate pt. hotel in centrul Bucurestiului, pt. firma de securitate. ☎0761.657.691/ 0721.216.234

416. **Dispecer** monitorizare camere video, pt. Fox, fabrica de mezeluri. Sector 4. Program 12/24, 12/48, perioada nedeterminata, masa calda, bonusuri, prime, sporuri. Contactati-ne intre orele 9-17 de L-V **3.200 L;** ☎0735.315.990

417. **Dispecer** parcare subterana Bucur Obor. Cunostinte de operare PC (nivel mediu), capacitate buna de comunicare si relationare cu membrie echipei. Beneficii: pachet salarial atractiv, 3.500 Lei cu bonuri de masa incluse (600 Lei bonurile de masa).Program 12h/ 24h si 12h/48h in ture, **3.500 L;** ☎0751.070.953/ 0741.079.100 5662@interparking.com

418. **Dispecer parcare supraterana Lagoon City. cerinte: cunostinte de operare PC (nivel mediu), capacitate buna de comunicare si relationare cu membrie echipei. Beneficii: pachet salarial atractiv, 3.500 Lei cu bonuri de masa incluse (600 Lei bonurile de masa). 3.500 L; ☎0741.079.100/ 0751.070.953 fstoenescu@interparking.com**

419. **Dispecer** sisteme de efractie/ alarmare Firma OK Guard angajeaza dispecer sisteme de efractie, cu experienta de minim 1 an si cu certificat de dispecer. Program de lucru in ture de zi si de noapte. Salariul 2.700 Lei/ luna ☎0723.469.078 okguard@okguard.ro

420. **Dispecere** pentru pizzerie in zona Unirii. Pizzerie cu program non-stop angajeaza operatoare call center si livratori cu autoturism propriu. Salariu atractiv plus bonusuri. Detalii mai multe la interviu; ☎0723.469.078 cosminbanica77@yahoo.com

421. **Dispeceri** video cu sau fara experienta pentru supermarket Carrefour Colosseum. ☎0741.133.841 ovidiu.tanislav@argosecurity.ro

422. **Dispeceri** video, cunostinte PC, salarizare 14 RON/ora si bonus cuprins intre 700-1000 ron, program 12/24; 12/48. ☎0725.500.510/ 0732.830.207

423. **Dispeceri** video, cunostinte PC, salarizare 14 RON/ora si bonus cuprins intre 700-1000 ron, program 12/24; 12/48. ☎0725.500.510/ 0732.830.207

424. **Doamna** de menaj 8 ore Studio videochat situat in zona Unirii angajeaza doamna menaj, 8 ore/zi, 5 zile pe saptamana, salariu plus bonuri si bonusuri. Rugam seriozitate! **2.800 L;** ☎0753.019.000

425. **Doamna** insotitoare pentru un domn in varsta de 76 ani, intelectual Angajam o doamna insotitoare pentru un domn in varsta de 76 ani, intelectual si valid. Mai multe detalii la telefon; **7.000 L;** ☎0729.194.291 angajaremenajera@yahoo.com

426. **Doamna** la curatenie. Cautam o doamna care sa mentina curatenia intr-un afterschool, sa puna si sa stranga masa. Locatia Militari, Apusului, sector 6, **2.000 L;** ☎0722.715.800

427. **Doamna** pentru ajutor ingrijire batran. Caut doamna externa: serioasa, blanda, onesta, pentru ingrijirea unui batran, in oras Otopeni. Program 8 ore, luni-vineri, 8.20 - 16.20.Mai multe detalii sunt oferite la telefon. **3.000 L;** ☎0726.740.269 ileanan03@gmail.com

428. **Doamna** pentru menaj Scoala privata angajeaza doamna pentru menaj. Zona National Arena, Sec 2, Bucuresti. Salariu: 2600 lei (din care 600 lei sunt bonuri de masa). Salariul este integral trecut in cartea de munca. Program: 11:30 - 20:00 (8 ore/zi, pauza de 30 minute). O masa calda/zi. Daca esti interesata, te rugam sa ne contactezi pentru mai multe detalii. **2.600 L;** ☎0754.054.517 secretariat@momntessoriburesti.ro

429. **Doamna** sau domnisoara pentru facturare (E-facutra) si alte activitati de birou. ☎0766.351.228

430. **Doamna** servicii curatenie fabrica Bolintin Deal GR program de lucru in doua schimburi - L-V. Beneficii: salariu fix + tichete masa 30 Ron/zi. Contract perioada nedeterminata, locatie fixa, asigurare transport. Mai multe detalii la telefon. ☎0725.595.687 alina.erusencu@okinfacility.com

431. **Doamne** ajutor bucatarie - 2 (doua). Doamnelor, daca aveti nevoie de un job stabil ca ajutor bucatarie, dar si putina curatenie, va asteptam in colectivul nostru, locatie centrala, vizavi de Piata Romana, lesirea la gura de metrou Piata Amzei, program in 2 ture 7-15, 14-22, ocazional si weekendul. Salariu negociabil; ☎0742.148.821 office@chabadromania.com

432. **Doamne** curatenie pentru birouri aprope de statia de metrou Lujerului program de luni pana vineri - 8 ore. Salariu 2.300, bonuri de masa, 45% decontare transport, prima de instalare 250 Lei (valabila in primele 2 luni) **3 L;** ☎0725.280.693

433. **Doamne pentru ajutor menaj (doua), inclus sambata, pentru domn varstnic sigur, Cartier Berceni; ☎0732.104.204**

434. **Doamne, domnisoare cu/ fara experienta. Castiga si tu un salariu de minim 5000 Ron din confortul casei tale sau din locatia noastra, contract de munca, ambient placut, program flexibil, prima de angajare, job socializare online; 10.000 L; ☎0765.640.271 hr@studio-27.ro**

435. **Doamne/domnisoare job online, doamne sau domnisoare cu/ fara experienta, engleza nivel incepator pt. conversatii online, 70% procent prima luna, contract de munca, program flexibil, bonus angajare, se poate lucra de acasa sau din locatiile noastre. Aplica chiar acum online la: https://xmstudio.ro/aplica-acum/ 8.801 c; ☎0774.466.429 my.xmstudio@gmail.com**

436. **Doi** (2) dulgheri, 6 necalificati Angajam 2 dulgheri 6 necalificati ,cazarea asigurata se imprumuta zilnic cu bani de mancare,si salarii deosebit de atractive oferim si cerem seriozitate ☎0730.508.680

437. **Drumul** Taberei 34, cautam coleg ce tine la bautura Pentru Magazinul din Drumul Taberei nr. 34, dotat cu 15 robineti de bere kraft (bere artizanala). Recrutam 2 colegi pentru locatia Drumul Taberei 34, pentru a ne ajuta la recrutarea a cat mai multi iubitori de bere artizanala produsa in Romania. Responsabilitati: Berea artizanala este o bere vie si necesita curatenie de farmacie. Responsabilul de magazin trebuie sa fie curat, calcat si devreme acasa. Fiind bere vie, ii place sa se povesteasca despre ea, responsabilul de magazin invata retine si duce povestea mai departe. Berea artizanala se consuma repede, responsabilul de magazin invata si aplica regulile de comert (casa de marcat, program de gestiune, acuratete in lucru cu banii cash). Responsabilul de magazin va avea grija de: fericirea iubitorilor de bere, curatenia magazinului; aranjarea marfurilor; prezentarea produselor; vanzarea produselor; generarea ideilor si observatiilor. Lucram in ture: Saptamana 1 Luni, Marti - 10:00-22:00 Vineri, Sambata, Duminica - 10:00 - 22:00. Saptamana 2: Miercuri, Joi - 10:00 - 22:00, **3.000 L;** ☎0786.640.000 statiarombeer@gmail.com

438. **Duak Drums SRL cu sediul in Curtisoara, Judet Olt, angajeaza ambalatori manual. Salariu brut lunar 4149 lei. Candidatii vor trimite CV pe email. 2.485 L; ☎0747.259.222 stefania.g.borhan@gmail.com**

**FIRMĂ SALUBRITATE ANGAJEAZĂ**

**ŞOFER CATEGORIA C specializat AUTOCONTAINIERĂ skip loader**

**Salariul net 4500 lei + bonuri de masă.**

**Plată ore suplimentare. Salariul lunar, fără întârziere**

**0731.837.033, 021.316.16.61**

452. **EKM** Duak SRL cu sediul in Curtisoara, Judet Olt, angajeaza ambalatori manual. Salariu lunar brut 4149 lei. Cnadidatii vor trimite CV pe email. **2.485 L;**

453. **Electrician Angajam electrician calificat de joasa tensiune cu experienta pe santier.Disponibilitate pentru deplasari. Autorizatia ANRE reprezinta un avantaj.Salariu motivant - se va discuta la interviu;Responsabilitati:Executie instalatii electrice: instalarea de cabluri electrice, intrerupatoare, prize si alte dispozitive electrice; montaj pat de cablu, montaj lampi, montaj tablouri, etc ☎0752.221.791 office@menson.ro**

454. **Electrician Companie specializata in constructia de piscine cauta pentru echipa sa un electrician cu experienta de minim 1-2 ani. ☎0791.281.740 razvan.drenea@kasta.com**

455. **Electrician Societate instalatii pentru constructii din Bucuresti angajeaza electrician cu calificare si experienta in executie; ☎0724.482.653 resurseumane@hitcold.ro**

456. **Electrician** mentenanta intretinere generala 1 post pt fabrica in Bragadiru. Salariu atractiv. Program flexibil,decont transport ☎0766.282.821

457. **Electrician** Auto Compania SC KIT XENON TUNING SRL angajeaza personal pentru postul de electrician autoDetalii despre companie pe contul nostru de instagram : kitt tuningCerinte ptr angajare:seriozitate , experienta in domeniu , scolarizare in domeniu. Program de lucru cu publicul : 9-17 de L-V. Salariu atractiv in conformitate cu piata , bonuri de masa si bonus de succes.Persoanele interesate rugam mesaj pe whats app si telefon la numarul tel., L-V 9-17 ☎0751.281.140 cristi.florea@carpartstuning.com

458. **Electrician auto. Reprezentanta service camioane si remorci, angajam electrician camioane cu experienta, venituri lunare 4000-7000 lei, conditii bune de lucru, Bd. Preciziei nr.11, sector 6, metrou Industriilor 4.500 L; ☎0749.102.608/ 0749.102.603 resurseumane@edparts.ro**

459. **Electrician calificat si ajutor electrician. Companie de top in domeniul instalatiilor electrice angajeaza electricieni calificati cu experienta. Oferim pachet salarial atractiv, mediu de lucru dinamic si oportunitati de dezvoltare profesional; 6.000 L; ☎0792.289.675 Akagreen22@gmail.com**

460. **Electrician** camioane auto, diagnoza, cu experienta pentru service camioane si remorci - reprezentanta. Oferim venituri atractive 6.000-8.000, diagnoza electronica, conditii bune de lucru, bonuri, zona Preciziei, statia de metrou 200 m Militari, va rugam CV la email **6.500 L;** ☎0749.102.523/ 0749.102.603 resurseumane@edparts.ro

461. **Electrician** curenti slabi Angajam electrician curenti slabi. Salariul: 4.000 lei net + tichete masa. Daca esti interesat/a trimite un cv la hr@pco.com.ro, relatii la tel. **4.000 L;** ☎0720.722.595 hr@pco.com.ro

462. **Electrician** de mentenanta Uzina metalurgica angajeaza cu norma intreaga ,in schimburi de 8 ore, electrician de mentenanta si reparatii. Salariu avantajos,tichete de masa,cazare sau decontare transport, spor noapte si sectie **3.000 L;** ☎0732.830.287 cristi.ionescu@laromet.ro

463. **Electrician** in constructii / tehnician curenti slabi angajam electrician in constructii, tehnician cu experienta in instalari retele electrice - curenti slabi. Domeniul de activitate: Instalari retele electrice si de curenti slabi in spatii interioare de birouri si spatii industriale in Bucuresti. ☎0737.717.717 management@coril.ro

464. **Electrician** in constructii / tehnician curenti slabi, cu experienta, in Bucuresti. Domeniu: instalari retele electrice, curenti slabi, spatii birouri si industriale, proiecte FitOut. Trimite CV/ suna pentru detalii. ☎0737.717.717 management@coril.ro

465. **Electrician** mentenanta pentru reparatii si intretinere instalatii si tablouri electrice, cu experienta in domeniu. Se ofera 5.000-5.500 Lei net, bonuri de masa. A se avea in vedere disponibilitatea lucrului in ture 12/24, 12/48. Persoane serioase, nu se accepta consumul de alcool si nici persoanele cu cazier. **5.250 L;** ☎0728.274.929 nec.logistic@gmail.com

466. **Electrician** mentenanta pentru sectie reciclare acumulatori auto. Te vei alatura echipei de mentenanta existente. Program de lucru 3 schimburi. Salariu net 5.000 Ron (beneficii incluse). Transport asigurat metrou Costin Georgian, masa calda asigurata. Contract perioada nedeterminata **5.000 L;** ☎0745.031.031

467. **Electrician** mentenanta industriala, Angajam electrician mentenanta cu experienta in industrie pentru fabrica alimente zona Afumati. Program 12/36, doar de zi. Decont integral transport. Pentru informatii sunati la tel. 0735 911 938. **4.900 L;** ☎0735.911.938 recrutare@working4u.ro

468. **Electrician** MT/JT, compania SC Tout Electric SRL angajam electricieni cu experienta pentru retele electrice MT/JT (nu instalatii interioare). Salariu: 5.000 - 9.000 Lei, **9.000 L;** ☎0768.638.440 tout_e2022@yahoo.com

469. **Electrician,** tehnician curenti slabi, fotovoltaice TSS angajeaza electricieni, tehnicieni curenti slabi, montatori panouri fotovoltaice, ajutor electrician. Programul de lucru L-V 8 ore. Salariu intre 3.500-6.000 lei. Tichete de masa de 30 de Lei pe zi, **6.000 L;** ☎0722.273.793 office@thales.pro

470. **Electricieni** Caut echipa electricieni pentru realizarea de instalatii electrice proiecte rezidentiale in Bucuresti sau imprejurimi ☎0738.495.538

471. **Electricieni** calificati, firma de constructii, angajam electricieni calificati pentru santiere in Bucuresti. Oferim contract de munca pe perioada nedeterminata, program 08:00-17;00 si bonus in functie de performanta la locul de munca.Relatii la nr. de tel. **6.500 L;** ☎0765.388.756 smartestproiect.conta@gmail.com

472. **Electricieni** constructii, ajutor electrician, Electricieni, ajutor electrician, program 8 ore pe zi de luni pana vineri. Salarii: Electrician: 4000-6000 lei; Tehnician sisteme de securitate: 4000-6000 lei; Ajutor electrician: 3150-3500 lei, **6.000 L;** ☎0722.273.793 office@thales.pro

473. **Electricieni si ajutor electrician, in constructii calificati si necalificati si echipe electricieni si electricieni pentru Bucuresti. Programul este de luni pana vineri, 8 ore, carte de munca. Detalii la telefon; ☎0729.804.796**

474. **Electricieni** si instalatori mentenanta. Societate comerciala angajeaza electricieni sau persoane ce detin cunostinte pe instalatii electrice si instalatori sanitari, pentru mentenanta in centre comerciale. Salariu incepand de la 6.000 Lei, in functie de cunostinte. Posturile sunt pentru persoane din Bucuresti si Ilfov. Detalii suplimentare la nr. telefon; ☎0743.336.152 reparatiiordena@gmail.com

475. **Electricieni** si instalatori pentru mentenanta, intretinere instalatii in cladiri de birouri, parcuri logistice - punct fix de lucru, salariu + bonuri de masa ☎0720.770.603

476. **Electricieni** si muncitori necalificati. Societate angajam electricieni si m. necalificati pentru lucrari Bucuresti. Se ofera salarii incepand de la 4500 lei electricieni si 3500 lei m. necalificati. Se ofera in deplasari bani de diurna, cazare, transport, concedii platite. Se lucreaza doar in santiere industriale/cladiri, birouri. Cerinte: persoane ordonate cu mare atentie la detalii, atitudine pozitiva, perseverenta si responsabilitate in indeplinirea sarcinilor. **5.000 L;** ☎0741.029.241 abcbuilding.ro@gmail.com

477. **Electricieni** uzinare tablouri electrice, Chorus angajeaza electricieni. Constituie avantaj experienta pe un post similar. Locatia: Mogosoaia, sos. Bucuresti-Targoviste nr. 12A. De la metrou Straulesti se poate lua autobuzul 304 pana la CFR Centura; ☎0336.401.262/ 0336.401.262 office@chorus.ro

478. **Electricieni,** aj electrician, muncitor necalificat Firma de proiectare, constructii-montaj instalatii electrice angajam electricieni cu experienta, ajutor de electrician/ muncitori necalificati pentru lucru in santiere din Bucuresti si jud. Ilfov. Salariul motivant, oferim si dorim seriozitate. ☎0725.632.750

479. **Electricieni,** Instalatori sanitare termice, lacatusi electricieni, instalatori, tehnicieni sisteme de securitate **6.000 L;** ☎0722.273.793 office@thales.pro

480. **Electro** Mecanic Instal SRL, cu sediul in Bucuresti, S4, angajeaza operator, introducere, validare si prelucrare date, atat personal strain cat si din tara. Lb. ceruta engleza; **4.141 L;** popacornelia77@yahoo.com

481. **Electromecanic** ascensoare angajam electromecanic ascensoare calificat cu experienta, pentru intretinere, reparatii, deranjamente salariu de la 4.000 lei pana la 10.000 lei. **7.000 L;** ☎0726.118.153 stoica_florian2000@yahoo.com

482. **Elnet** Security angajeaza din toata tara agenti de paza barbati (cu sau fara atestat). Cazare gratuita, transport asigurat din Alexandria si Turnu Magurele. Decontare transport pentru celelalte zone. Salariu + diurna zilnica. ☎0759.046.133

483. **Elnet Security angajeaza din toata tara agenti de paza barbati (cu sau fara atestat). Cazare gratuita, transport asigurat din Alexandria si Turnu Magurele. Decontare transport pentru celelalte zone. Decontare transport pentru celelalte zone. Salariu + diurna zilnica; ☎0759.046.133**

484. **Excavatorist,** buldoexcavatorist, deserventi excavator (Hitachi, Volvo, Cat) si buldoexcavator (Cat), zona de activitate Bucuresti si Ilfov. ☎0722.140.900 catalin_c82@yahoo.com

485. **Faiantari** si muncitori necalificati pentru firma de constructii. Salariu 5.500 Lei si muncitori necalificati salariu 3.500 Lei. ☎0722.634.534 nifloconstruct@gmail.com

486. **Familie** sau mu

# LOCURI DE MUNCĂ

**ANGAJEZ STIVUITORIST şi MUNCITOR NECALIFICAT**
**în Bucureşti / fabrică de ţigări, aproape de metrou şi alte mijloace de transport.**
**CONDIŢII FOARTE BUNE DE MUNCĂ**
ATALIAN GLOBAL SERVICES
**021.231.52.00**
**0730.019.677**

490. **Fata** preparare salate Restaurant aflat in sectorul 3 (zona Titan) angajeaza fata pentru preparare gustari si salate. Experienta constituie un avantaj. Ture 2/2. ☎0748.287.288 trattoriaventi@gmail.com

491. **Femei** pentru magazin de haine. Angajam colege (femei) cu contract de munca perioada nedeterminata (8ore/zi).Program flexibil - 2 schimburiSalariu 3000 lei + decont transport. Bonus de performanta si prime de sarbatori. **3.100 L;** ☎0755.366.432

492. **Femei** pentru spalat vase pentru spalat vase, curatenie si activitati auxiliare bucatarie, cu experienta in domeniu, angajeaza restaurant din zona Piata Dorobanti; ☎021.231.09.08

493. **Femei** si barbati cu si fara atestat pt. firma de paza, pt. magazine Bucuresti salariu **2.850 L;** ☎0737.043.901

494. **Femei** si barbati fara experienta in fabrica de piese/ turbine auto. Cerinte: 8 clase, cazier curat. Venit total 3.200 - 3.400 Lei - 3 schimburi, 8 ore. Locatie sector 6. Detalii la telefon **3.400 L;** ☎0770.334.947

495. **Femei** si barbati, fabrica turbosuflante auto - zona Pacii Angajam urgent personal necalificat pentru montaj subansamble in fabrica. Venit net lunar 4100-4300 ron. Program: 8 ore L-V/ 3 schimburi. Cerinte: 8 clase, cazier fara antecedente. Locatie: 2 minute fata de metrou Pacii. **4.200 L;** ☎0749.608.510

496. **Femeie** de serviciu Angajam vanzatoare cofetarie pentru locatiile noastre din sectorul 2 si sectorul 3. Cerinte: seriozitate, amabilitate si promptitudine in relatia cu clientii, experienta reprezinta un avantaj; ☎0724.508.455 paradiscofetarie@yahoo.com

497. **Femeie** de serviciu Pentru centru business, curatenie camere tip hotel serioasa tipicara, programa 8 ore de luni pana vineri salariu 4500 lei sau de luni pana sambata 5000 lei. Conditii: Nefumatoare, tipicara si cu bun simt. Interviu Calea Serban Voda Nr 22-24 sector 4 intrarea Grand Pier Boutique Hotel. Contract minim 3luni **5.500 L;** ☎0721.373.115/ 0722.933.646 Sport_3000_grup@yahoo.com

498. **Femeie** de serviciu - Drumul Taberei WinBet anagajeaza personal curatenie pentru sala de jocuri Drumul Taberei.Oferim: contract pe perioada nedeterminata, salariu atractiv si program 4 zile lucrate + 4 zile libere, cu ture de noapte. **2.900 L;** ☎0741.272.000 jobs@globalhrservices.ro

499. **Femeie** de serviciu birou firma de curatenie Conex Clean angajeaza pentru un birou, zona Piata Victoriei, program luni-vineri, 4 ore/ zi; **1.525 L;** ☎0773.848.657 contact@conexclean.ro

500. **Femeie** de serviciu clinica Piata Victoriei. Angajam personal curatenie clinica Piata Victoriei **3.500 L;** ☎0771.626.790/ 021.780.00.80 contact@conexclean.ro

501. **Femeie** de serviciu in depozit Angajam personal curatenie in depozit (femei). Cerinte: minim 8 clase, cazier curat. Salariul 2700 lei net +800 tichete. Program 2 schimburi luni - vineri. Locatie Chitila, transport din sector 1 si 6. Detalii la telefon **3.500 L;** ☎0770.334.947

502. **Femeie** de serviciu si lucrator in sala de mese pentru scoala privata din sectorul 1. Program de lucru 8 ore, L-V, salariu, bonuri masa si abonament servicii medicale. Detalii la tel. ☎0723.307.308 teodor.milea@genesis.ro

503. **Femeie** de serviciu, menajere pentru centru rezidential pentru varstnici, Otopeni. ☎0771.292.929

504. **Femeie** de serviciu, zona Diham Win-Bet angajaeaza personal curatenie pentru sala de jocuri din zona Diham. Oferim: contract pe perioada nedeterminata, salariu atractiv si program 4 zile lucrate + 4 zile libere, cu ture de noapte. **2.900 L;** ☎0741.272.000 jobs@globalhrservices.ro

505. **Femeie** de serviciu. Angajam ingrijitor de curatenie pentru clinica MedEuropa Bucuresti situata in soseaua Dobroesti nr. 20A, sector 2. Beneficii: salariu fix 2500 ron, bonuri de masa 600 si decontare transport; ☎0751.465.997/ 0740.204.209 cosmin.cranga@medeuropa.ro

506. **Femeie** de serviciu. S.C. Balroom Saga SRL, identificata prin CUI 34029184, angajeaza femeie de serviciu pentru companie cu sediul in Judetul Giurgiu. Program 8 h/zi, salariu brut 4000 lei. Rugam CV la peta.asociatii@gmail.com. Selectia de CV-uri si interviul va avea loc in data de 22.08.2024. ☎0721.131.752 peta.asociatii@gmail.com

507. **Femeie** de serviciu. Suntem o firma de dezvoltare imobiliara, in Popesti Leoredeni si cautam o femeie de serviciu care sa se alature echipei noastre, cu program de lucru full time, ☎0731.292.751 madalina@sienaresidence.ro

508. **Femeie de serviu Firma cu sediul in Sector 1, angajeaza femeie de serviciu cu contract de munca pe perioada nedeterminata. Salariu brut-3700 le, program 8 ore/zi de luni pana vineri Catalin@proactivglobal.ro**

509. **Femeie la curatenie si spalat vase, pentru restaurant pizzerie Big Mic, specific romanesc, carte de munca, program de lucru 2 zile cu 2 libere, salariu motivant, plus tips, sector 3 si Popesti. ☎0758.111.152/ 0765.586.101 adrian_ungureanu2001@yahoo.com**

510. **Femeie** la curatenie, pentru Restaurantul Vanity aflat in sector 6, zona Semanatoarea - Grozavesti. Pentru detalii sunati la numarul tel. ☎0768.561.332 restaurantvanity@yahoo.com

511. **Femeie** la vase cu experienta, pentru restaurant situat in zona Teiul Doamnei, sector 2, program 2 cu 2 zile, transport asigurat, masa asigurata, tips din vanzare, contract de munca, **3.500 L;** ☎0787.372.225/ 0761.601.441 anca@sabatinipizza.ro

512. **Femeie** la vase pentru restaurant Restaurant cu specific romanesc situat in Piata Iancului angajeaza urgent femeie la vase (salariul net 2.100 lei). Detalii la nr. ☎021.252.20.10 intermacedonia98@yahoo.com

513. **Femeie** la vase Restaurant Rosetti Restaurant din zona Rosetti angajeaza femeie la vase si curatenie la program 2 cu 2 libere. Detalii al telefon **3 L;** ☎0742.050.381 Claudiarauti@gmail.com

514. **Femeie** la vase si curatenie, pentru firma de catering, zona Spital Fundeni. Program 5 zile/ saptamana, de la 7.00 la 16.00. Se ofera o masa pe zi, transport decontat, salariu 3.000 Lei net, **3.000 L;** ☎0744.329.559/ 0744.329.559 lalivadafood@gmail.com

515. **Femeie** la vase. program luni - vineri 6.30-16.30, Chiajna; ☎0733.513.550/ 0735.850.499 santech.srl@gmail.com

516. **Femeie** la Vase/ Curatenie Restaurant Pipera Restaurant din zona Pipera, angajeaza femeie la vase si curatenie , la program de 12 ore pe zi, 2 zile cu 2 libere. Se cere experienta in domeniu. Detalii la telefon. **3 L;** ☎0742.050.381

517. **Femeie** lucratoare patiserie cu sau fara experienta in sect. 6, program flexibil de luni pana vineri, 5 zile pe saptamana cu sambetele si duminicile libere, salariu mare. Merita sa va incercati nororcul, doamnelor, pentru ca este greu de gasit un asemenea serviciu bun si frumos. Sa vedem cine va fi noro-coasa! ☎0739.054.246

518. **Femeie** pentru curatenie Angajam o femeie curata, amabila, harnica, pentru program de 8 ore in tura de dupa-amiaza si pana seara, de la 14:00 la 22:00. Locul de munca este ultra-central, in Magazinul Unirea, cu metrou si autobuze chiar langa noi. **2.800 L;** ☎0723.412.652

519. **Femeie pentru curatenie Femeie pentru curatenie si administrativ, pentru birouri si apartamente, cu domiciliul doar in sector 2 sau 3, carte de munca perioada nedeterminata, 8 h/zi. Rugam seriozitate; 3.000 L; ☎0744.304.636**

520. **Femeie pentru curatenie Unitate de cazare in zona Gara de Nord angajeaza femeie pt curatenie. Relatii la 0745761111 ☎0745.761.111**

521. **Femeie pentru ramanere in spatiu Femeie pentru angajarea unei persoane cu usoare probleme de sanatate, curatenie, si ingrijirea unei gospodarii, posibilitatea de a ramane in casa, proprietar cu act notarial, Ilfov ☎0770.606.148**

522. **Femeie pentru spalat vase, cu experienta, pentru restaurant in zona Piata Romana. Salariu + tips. Program 15 zile pe luna. ☎0740.146.677 bogdanalexandrescu2003@yahoo.com**

523. **Femeie serviciu After school, zona Timpuri Noi, angajeaza femeie de serviciu si ingrijitoare copii. Strada Vasile Voiculescu nr.21.Relatii la telefon ☎0765.348.388/ 0722.209.437**

524. **Femeie** spalat vase Angajam femeie spalat vase, zona Rahova. Sambata, duminica, liber. Relatii la telefon. ☎0722.558.062

525. **Femeie** spalator vase, Restaurant The Mark angajeaza femeie spalator vase.Program de lucru 2/2, se asigura contract de munca, salariu si tips. Interviu zilnic la adresa locatiei Calea Grivitei 84-98, zona Gara Nord. **3 L;** ☎0761.805.040

526. **Femeie** vase si curatenie pentru restaurant Bucatarasul situat la Piata Unirii, Sfanta Vineri, strada Olteni nr. 3. Program in ture 1 zi da, 1 zi liber. Detalii la telefon sau in restaurant. **3.000 L;** ☎0722.663.379 comenzi@bucatarasul.ro

527. **Femeie** vase si curatenie/ vase bucatarie, Vase si curatenie bucatarie pentru Brasserie 41, strada Erou Iancu Nicolae, Pipera. Program 1 zi cu 1 zi, 09:30-22:30, 2 meze, transport asigurat pe plecare (zona Bucuresti), castiguri 3.500. **4 L;** ☎0773.717.909 cosmin@brasserie41.ro

528. **Femeie** vase, angajam om la vase, program flexibil, masa asigurata, transport la plecare asigurat, salariul 3500lei plus extra beneficii, restaurant zona Floreasca, **3.500 L;** ☎0749.979.521 cristina@restaurantyoshi.ro

529. **Feruccio** construct SRL CUI 30392054 angajeaza : electrician in constructii - 8 posturi, vopsitor industrial - 5 posturi, sudor-5 posturi, curatitor-sablor -5 posturi, lacatus mecanic -16 posturi, dulgher (exclusiv restaurator ) -10 posturi, muncitor necalificat la demolarea cladirilor, captuseli zidarie, placi mozaic, faianta,gresie, parchet ☎0731.184.297

530. **Fete** Fast Food Linie Calda Angajam Urgent! Fete ajutor bucatar cu experienta pentru linia calda. Programul de lucru de luni pana vineri. Zona Unirii sector 3. Pentru interviu sunati de luni pana vineri 9/17 30. ☎0729.861.278

531. **Fete** la curatenie in complex rezidential/blocuri sector 3 si 4 in complex rezidential/bloc situat in sectorul 3 langa statia de metrou Nicolae Teclu. Punctualitate, seriozitate, experienta de munca in domeniu, preferabil din Bucuresti. Program de munca de 8 ore, doar cu contract de munca. In atributii vor intra si spatiile verzi. **2.800 L;** ☎0739.691.112

532. **Fete** pentru productie sandwichuri, zona Fundeni. Program 5 zile/sapt., de la 9.00-18.00 sau 11.00-20.00, de D-J. Salariu 4.000 Lei, cu carte de munca, perioada nedeterminata. Se ofera o masa pe zi, transport decontat. Se lucreaza la norma, valabil pentru persoane serioase, dinamice, harnice, **3.500 L;** ☎0744.329.559/ 0744.329.559 lalivadafood@gmail.com

533. **Fete** Servire Linie Calda - Autoservire zona Aurel Vlaicu Angajam Full Time 8 ore sau 6 ore zona Crangasi/ Orhideea. pt Servire Linie. Salariu Negociabil in functie de prgram. Se asigura masă! Conditii f bune de lucru. ☎0751.017.315

534. **Fierar,** dulgher, zidari, necalificati Firma de constructii din Bucuresti, angajam fierari, dulgheri, zidari. Oferim carte de munca, seriozitate. Contact- Isabela Paveliuc. ☎0723.652.419 contact@ginort.ro

535. **Fimest** Turist SRL Mangalia, Constanta, cu sediul in Mangalia, angajeaza: ajutor bucatar . Cv-urile se depun pe email/ telefon. ☎0748.221.021 info@hotelsaturn.ro

536. **Firma** Murat angajam sofer microbuz part time (2 spatamani pe luna). Soferii sa detina card tahograf si atestat. ☎0760.663.188

537. **Florariile** Tria's angajeaza vanzatori si decoratori - locatia Seculior (S4) Florariile Tria's angajeaza vanzatori si decoratori - Locatia Seculior (S4)Iti aisiguram contract de munca, bonuri de masa, vei lucra printre flori si plante intr-un mediu placut. Asiguram formare profesionala ca florist.Programare interviu **4.125 L;** ☎0751.136.426

538. **Frezor** CNC pentru locatia Romaero Baneasa. Program luni-vineri, 7.00 - 15.00. Obligatoriu calificare si minim 2 ani experienta pe un post similar, **5.000 L;** ☎031.429.81.17 contact@dailyinterim.ro

539. **Frezor** si operator abkant pentru fabrica de confectii metalice din Bucuresti ☎0722.291.626 mecatel@gmail.com

540. **Frigotehnist,** reparatii HORECA, tehnician frigotehnist, electrician cu experienta HORECA pentru montaj, service si intretinere echipamente industria alimentara. Salariu negociabil in functie de experienta. Detalii telefonic ☎0730.643.029 job@topk.ro

541. **Frigotehnisti pentru reparatii frigidere. Veniturl consistente. Electrocasnice-shop cauta frigotehnisti, pentru reparatii frigidere in Bucuresti. Oferim autoturism pentru activitatea de teren, inclusiv petru utilizarea in interes personal pe toata durata angajarii, facilitand posibilitatea de cumparare, 15.000 L; ☎0722.509.635 grigoreflorea81@yahoo.com**

542. **Frizer** in Sector 2. Kartier Barbers isi mareste echipa. Frizeria se afla in sectorul 2 pe Soseaua Iancului. Forma de salarizare: procent (50/50), salariu fix (3000 lei inceput). Programul: 12:00 - 21:30 (Marti-Sambata), **6.000 L;** ☎0785.353.092 kartierbarbers@gmail.com

543. **Frizerii** si coafeza, cu experienta, locatia se afla in Militari Residence, pentru mai multe detalii va asteptam in locatia noastra!!! ☎0735.490.245 beautysalonchiajna@yahoo.com

544. **Frizerita,** coafeza salon situat vis a vis de Plaza din sect. 6 angajeaza coafeza-frizerita, cosmeticiana, manichiurista. ☎0723.329.376 vlasceni@yahoo.com

545. **Functionar** Economic - Avangarde City isi mareste echipa societate comerciala angajeaza economist. Salariu atractiv, ☎0722.952.779 office@avangardecity.ro

546. **Game** presenter - Bucuresti Esti in cautarea primului job? Esti o persoana comunicativa? Fii Entertainment Presenter pentru un cazino din Bucuresti! (Oferit Relocare) Nu se cere experienta.Salariu avantajos. WhatsApp: **1.500 €;** ☎0770.992.695 andreea.militaru@rphr.ro

547. **Gestionar depozit pentru depozitul de materii prime si materiale al firmei Zarea. Program de lucru 8 ore de luni-vineri, salariu si bonus, bonuri de masa de 40 lei/zi, decont de transport pe Metrorex si STB, abonament medical, pachet cu produse( ratie), tichete cadou, zile libere suplimentare . Adresa firmei si a depozitului este B-dul Bucuresti Noi nr. 176, sector 1, la statia de metrou Laminorului, sau autobuz 112, 205, 697, troleibuz 97. Trimite CV sau vino pentru interviu. ☎021.667.00.20 office@zarea.ro**

548. **Gestionar marfa, SC Tarell Import-Export SRL distribuitor bere, bauturi angajeaza gestionar pentru depozit bauturi situat in Sat Manolache,com.Glina judet Ilfov. ☎0744.531.952 office@tarell.ro**

549. **Gestionar pentru depozit Chiajna Experienta: minimum 2 ani. Program de lucru: 08:00 - 17:00 sau 09:00 - 18:00. Salariu: 4.000 Lei net 4.000 L; ☎0724.532.816 recrutare.ipp@in.store.ro**

550. **Gestionar** si lucrator depozit, Angajam gestionar depozit piese de schimb in zona centrelor comerciale la 5 min de statia de metrou Anghel Saligny. Oferta (bonusuri, beneficii): post permanent de tip full time, lucrul in cadrul unei echipe tinere si dinamice; pachet salarial motivant si bonusuri, salariul afisat este net, bonuri masa - 40 lei pe zi. Persoanele interesate ma pot contacta telefonic in vederea programarii unui interviu, **4.150 L;** ☎0770.579.393 parts_romania@otokar.com

551. **Gestionar.** Impreuna cu gestionarul sef receptioneaza marfa de la furnizor si o pregateste pentru livrare. Participa la inventar. Locatia: str. Buiacului nr. 2, Mogosoaia. Se deconteaza transport RATB, **4.895 L;** ☎0336.401.262/ 0336.401.262 office@chorus.ro

552. **Gradinita** IQ EST Popesti angajeaza educatoare! Cerinte obligatorii: absolventa a Liceului Pedagogic si/ sau a Facultatii de Stiintele Educatiei; experienta de minim 1 an in domeniu. Beneficii: pachet salarial atractiv, competitiv; ☎0766.960.822 iqestbucuresti@gmail.com

553. **Gradinita** IQ-EST angajeaza educatoare! cerinte obligatorii: absolventa a Liceului Pedagogic si/ sau a Facultatii de Stiintele Educatiei, experienta de minim 1 an in domeniu. Beneficii: pachet salarial atractiv, competitiv; ☎0766.960.822 iqestbucuresti@gmail.com

554. **Grataragiu** cu experienta pt. restaurant cu specific libanez (zona parc Cismigiu), zona de resedinta sa fie in Bucuresti. Pentru detalii sunati intre 12-20:00; ☎0762.212.671/ 021.314.40.01 restaurantttulin@yahoo.com

555. **Grataragiu,** angajam grataragiu, angajam lucrator bucatarie,oferta avantajoasa, **3.000 L;** ☎0722.792.227 florentina.flo@hotmail.com

556. **Grataragiu,** angajam pentru locatia noastra din Pache Protopopescu 28. Gratarul este pe carbuni, experienta este necesara. Se lucreaza in ture de 2 zile lucrate cu 2 zile libere. **5.000 L;** ☎0722.989.142 Financiar.mt@gmail.com

557. **Grataragiu,** lucrator la vase, barman si bucatar rece/cald pentru Casa Romaneasca Otopeni, ne marim echipa; ☎0772.158.828 office@restaurantcasaromaneasca.ro

558. **Grupa de interventie Angajam agent-coordonator pentru grupa de interventie in Bucuresti. Asteptam CV la adresa mail sau sa ne sunati la nr tel. ☎0748.656.955 integrat.delta@yahoo.ro**

559. **Hair stylist Salon coafura piata Dorobanti- Beller angajam hair stylist / coafeza. Salariu 5000 lei. ☎0722.765.450**

560. **Handyman** (intretinere) Locatie in Baneasa cautam coleg priceput si caruia ii place sa intretina, sa repare si sa verifice locatia. Asiguram transport de la metrou in locatie, contract de munca. Calificarea constitue avantaj; **3.950 L;** ☎0744.332.072 florina.serban@stejaricountryclub.ro

561. **Handyman** zona Pipera Bucuresti Esti priceput la diverse reparatii si intretineri? Alatura-te echipei noastre! Locatie: Bucuresti Post: Handyman (Om Bun la Toate), Program de lucru L-V 8 H. Daca esti interesat sa te alaturi echipei noastre, te rugam sa trimiti CV-ul la adresa de email sau sa ne contactezi la numarul de telefon. **3.400 L;** ☎0720.888.889 hr@darom.ro

562. **Hostess** online. Vrei sa fii model online de succes? Garantam 5.000 $ - 10.000 $ incasari lunare. Plata pe loc. Studiouri la: Unirii, Crangasi, Romana. Experienta nu este necesara. Contacteza-ne acum telefonic/whatsapp, **8.500 €;** ☎0728.611.611 supremeoffice@yahoo.com

563. **Hostess pentru un restaurant de lux din Bucuresti Atributii: Inregistrarea programarilor, intampinarea clientilor, preluarea corespondentei, redactarea documentelor, suport administrativ. Program: 1 zi lucrata cu 1 zi libera (11:30-00:00). ☎0721.113.064**

564. **Hotel Marina angajeaza camerista Hotel Marina din Bucuresti, B-dul Mircea Voda, Nr. 16, Sector 3 (vis a vis de Starea Civila S 3) angajeaza camerista program full time. ☎0720.382.222 hotelmarina-contact@gmail.com**

565. **Impera** Security angajeaza agenti de securitate Angajam agenti de securitate in Bucuresti. Salariu intre 16 si 18 lei / ora. ☎0726.675.845 office@impera-security.ro

566. **Impera** Security angajeaza agenti de securitate Angajam Agenti de securitate in Giurgiu. Salariu intre 14 si 16 lei/ ora; ☎0726.675.845 office@impera-security.ro

567. **Incarcator** - descarcator in depozit. Angajam persoane muncitoare, serioase care isi doresc un loc de munca stabil. Activitatea se desfasoara in Bucuresti, Sector 3 - metrou Anghel Saligny. Oferim salariu fix + bonuri de masa, **3 L;** ☎0769.051.000 ancuta.barboi@maralogistics.ro

568. **Incarcator** - descarcator. Tyro Product SRL, societate cu depozit in sectorul 3, Drumul Intre Tarlale nr. 45D, angajeaza incarcator - descarcator pentru depozit . Program de lucru: Luni- Vineri intre orele 08-16. Salariu 3000 lei/luna + tichete de masa, **3.000 L;** ☎0752.026.911/ 0723.610.229 blajan.mihaela@tyro.ro

569. **Incarcator** descarcator, 10 posturi, pentru SC Resoner Auto Truck SRL. Cv-urile se vor trimite la adresa de e-mail ☎0761.354.023 resonerautotruck2005@gmail.com

570. **Incarcator** descarcator, sortator colete, Firma de curierat Bookurier cauta sa angajeze incarcator/descarctor / sortator colete. Program 8 ore incepand cu ora 16:30 Luni / Vineri. Sambata duminica liber. Salariu porneste de la 2800 Ron net luna. Depozit in sos. Alexandriei 99A Bragadiru Coletele sunt de marime medie, nu avem marfa Paletata, Cargo sau Albe (frigidere, congelatoare etc.) **2.800 L;** ☎0722.632.850 nicu.enache@bookurier.ro

571. **Incarcator, descarcator, tura de noapte pentru Meda Prod98. Locatia este in sector 3, Bucuresti. Oferim salariu atractiv, bonuri de masa, contract de munca pe perioada nedeterminata; ☎0745.988.623 hr@medaprod.ro**

572. **Incarcator-descarcator/ambalator** in vid. Muncitor necalificat - incarcator/descarcator sau ambalator in vid in unitate de transare carne.Relatii la tel. de luni pana vineri, intre orele 10:00-16:00. ☎0728.046.240

573. **Incarcator/descarcator** mobila cu permis cat B Firma mutari mobila si bunuri, angajam incarcator/descarcator mobila, cu permis categoria B, pentru condus camion 3.5 tone. Salariul 5000 - 7000 lei, in functie de performanta.Program Marti-Sambata, 09 - 18.Rugam numai sms, apoi sunam noi daca e cazul **6.000 L;** ☎0759.530.888

574. **Infirmiera** Camin privat pentru batrani angajeaza personal pentru curatenie sau femeie de serviciu. Locatiile sunt in Aviatiei si Baneasa. Mai multe relatii la telefon, **4.500 L;** ☎0732.011.302 caminprivat@gmail.com

575. **Infirmiera pentru camin de batrani situat in Ciorogarla-Ilfov, ture de 24 h sau 12 h, contract de munca, salariu atractiv. ☎0723.273.520**

576. **Infirmiera,** camin Asertivo, isi mareste echipa. Angajam infirmiere si ingrijitoare. Salariu si program atractiv. Pentru mai multe detalii va rog sa ne contactati la: ☎0771.292.929 corina@asertivo.ro

577. **Infirmiera,** ingrijitoare batrani, Bucuresti sect. 2. Angajam infirmiera pentru camin batrani situat in Bucuresti, sector 2 **4 L;** ☎0768.495.806

578. **Infirmiera/** ingrijitoare pt. Camin de batrani in Tunari, Ilfov. ☎0722.202.022

579. **Infirmiere** Angajam infirmiere pentru camin de batrani privat din Popesti Leordeni, Ilfov.Se lucreaza in ture, cu carte de munca, masa asigurata. Oferim si cerem seriozitate!

580. **Infirmiere** si Ingrijitoare pentru Camin de Batrani Caminul nostru de batrani este in cautarea unor persoane dedicate si responsabile pentru a se alatura echipei noastre in calitate de infirmiere si ingrijitoare. Daca esti o persoana empatica, cu abilitati bune de comunicare si dorinta de a lucra cu varstnicii, te invitam sa ne contactezi. **4 L;** ☎0767.446.688 caminherse@gmail.com

581. **Infirmiere/ ingrijitoare angajam pentru centre de ingrijire si asistenta Mogosoaia, Ilfov. Infirmiere salariu 3500 lei net, ingrijitoare salariu 3200 lei net. Beneficii: decontare transport peste 30 km, 3 mese asigurate. Pentru mai multe detalii ne puteti contacta la numarul de telefon, de luni pana vineri intre orele 08:00-17:00, 3.500 L; ☎0731.002.599 casatoma@yahoo.com**

582. **INFLPR** cu sediul in Magurele, str. Atomistilor 409, jud. Ilfov, organizeaza concurs pentru ocuparea unui post de asistent de cercetare stiintifica, proiect EUROfusion WPTRED-RO, perioada determinata, norma partiala. Informatii suplimentare se pot obtine la telefon, int. 2850/2851 si pe site-ul www.inflpr.ro, jobs. ☎021.457.45.50

583. **INFLPR** cu sediul in Magurele, str. Atomistilor 409, jud.Ilfov, organizeaza concurs pentru ocuparea unui post de Inginer, proiect IOSIN, perioada determinata, norma intreaga. Informatii suplimentare se pot obtine la telefon, int.2850/2851 si pe site-ul www.inflpr.ro, jobs. ☎021.457.45.50

584. **INFLPR** cu sediul in Magurele, str. Atomistilor 409, jud.Ilfov, organizeaza concurs pentru ocuparea unui post de Tehnician III, proiect Fair-04-2024, perioada determinata, norma partiala. Informatii suplimentare se pot obtine la telefon, int.2850/285 si pe site-ul www.inflpr.ro, jobs ☎021.457.45.50

585. **Inginer** coordonator proiecte retele electrice, curenti slabi, voce-date Angajam inginer electrice/project manager experienta in coordonare proiecte FitOut, domeniu retele electrice, curenti slabi, spatii birouri, industriale Bucuresti. Trimite CV sau suna pentru detalii. ☎0737.717.717 management@coril.ro

586. **Inginer** CTC cu experienta, urgent salariu 5.000 Lei net, program L-V, 08:00 - 17:00, **4.500 L;** ☎0739.350.645

587. **Inginer** executie de drumuri si retele apa, canal, firma de constructii angajeaza pentru santierele din Bucuresti si Ilfov. Se ofera pachet salarial atractiv. CV la mail. office@gama-admin.ro

588. **Inginer**/ inginera, tehnician fabrica post tehnolog inlocuire documente pregatire prefabricatie, locatie bd. Timisoara nr. 100, sector 6, program de lucru 8 ore ☎0723.285.233

589. **Ingrijire varstnic, doamna 75 ani (deplasabila), program intern, Crangasi, 5000 lei .Bona, copil 1 an si 6 luni, program 7-17, vorbitoare de limba engleza, Pantelimon, 5000 lei.Bona, copil 1 an, program 8h, Pipera, 4500lei. ☎0764.185.105/ 0764.949.331**

590. **Ingrijire varstnica Pitesti, interna (cazare) Cautam pentru Pitesti o ingrijitoare varstnici in regim intern, adica cu cazare, (fosta asistenta sau infirmiera), strict supraveghere, 1000 Eur. 4 zile libere/ luna. Plus contract. Nefumatoare si cu recomandari. 5 L; ☎0726.334.403**

591. **Ingrijire,** persoana 17 ani, program intern, Dristor, 5000 lei.Menaj, casa, program 3 zile sap, Otopeni, 300 lei/zi.Bona, copil 1 an jumatate, program intern, Dorobanti, 6000 lei+ carte de munca.Bona, copil 8 luni, program 10-14 ,metrou Straulesti, engleza avansat/ nativ, 4000 lei. ☎0764.185.105/ 0764.949.331

592. **Ingrijitoare copii gradinita particulara Gradinita Wonderland sector 3 angajeaza ingrijitoare copii, 8 ore/ zi, program in ture 7:30-15:30,10-18 si 10:30-18:30, weekend-urile libere. Persoanele interesate ne pot contacta telefonic; 3.000 L; ☎0731.738.788 gradinitawonderland@yahoo.com**

593. **Ingrijitoare** doamna, angajez persoana serioasa Dristor, pentru ingrijire doamna. Salariu 5.000 Lei. Program de noapte 17.00-07.00, zilnic. **5.000 L;** ☎0720.795.533

594. **Ingrijitoare** interna 2 saptamani/luna Busteni. Ingrijitoare interna Busteni, 2 saptamani pe luna, salariul 2500 RON (pentru cele 2 saptamani) cu experienta in ingrijirea bolnavilor. Pacienta este o doamna de 74 de ani, cu demenia, blanda, foarte putin deplasabila. **2.500 L;** ☎0753.552.294

595. **Ingrijitoare,** urgent pentru camin de batrani, str. Toamnei 92, sect. 2. Program 24/48. Preferabil Bucuresti si zonele limitrofe. SMS sau Whatsapp cu text Ingrijitoare, nume prenume, Nr telefon. **3 L;** ☎0744.144.385/ 0723.911.161 ppv1773@hotmail.com

596. **Ingrijitor animale Asociatia Club Sportiv Shagya angajeaza "Ingrijitori animale". Cerinte: studii generale+ cunostinte limba engleza. CV pe mail la: office@interhational.ro**

597. **Ingrijitor** cladire Federatia Romana de Atletism anunta scoaterea la concurs a doua posturi de ingrijitor cladiri. Responsabilitati: curatenia si intretinerea spatiilor/ birourilor interioare si exterioare ale cladirii; colectarea si eliminarea deseurilor. Cerinte: experienta anterioara constituie avantaj; atentie la detalii si abilitati de organizare; abilitati de comunicare. ☎0740.113.340

598. **Ingrijitor** cladiri Angajam personal curatenie birouri la obiective din Bucuresti, program 8 ore/zi, de luni pana vineri. Detalii la nr. telefon ☎0743.222.045

599. **Ingrijitor** cladiri la obiectiv din Constanta, program 8 ore/zi, de luni pana vineri. Detalii la nr. telefon ☎0756.053.483

600. **Ingrijitor** Plante - British School of Bucharest lubesti plantele si ai o pasiune pentru gradinarit? Cautam un gradinar sau o persoana iubitoare de plante care sa se asigure ca plantele noastre primesc ingrijirea de care au nevoie pentru a prospera. **3.000 L;** ☎0732.840.565 hr@britishschool.ro

601. **Ingrijitor** spatii hoteliere Nordis Hotel S.R.L., CUI 41758950, J40/13703/2019 cu sediul in Bucuresti, Aleea Alexandru, nr. 21, sector 1, organizeaza la Punct de lucru: Strada Brizei, nr. 3-5, Navodari, jud. Constanta in data de 14.08.2024 concurs pentru ocuparea functiei de Ingrijitor Spatii Hoteliere. Conditiile de participare sunt: cunostiinte de lb. limba engleza incepator. Tel: /email. ☎0720.314.977 hr.mgr.mamaia@nordishotel.ro

602. **Ingrijitor** spatii verzi Angajam in cadrul cimitirului Progresu barbat pentru curatenie, salariu atractiv, diferite bonusuri (sau plata la zi) detalii doar la tel. Cautam seriozitate si implicare pentru acest job. ☎0721.239.095 mondo_construct@yahoo.com

603. **Ingrijitoare** domn in varsta, Caut o femeie foarte puternica pentru ingrijire domn in virsta, zi si noapte. Sa poata sa if mute din pat pe caruior si inapoi. salariul tau poate fi de 4.200 pt. 14 zile sau 2.100 pt. 7 zile **7.000 L;** ☎0738.150.144

604. **Inspector ITP sau mecanic, inginer, subinginer auto Angajam inspector ITP cu atestat RAR clasa a II-a, cu permis de conducere categ. B. Oferim training in vederea atestarii RAR, dar trebuie sa fii absolvent de liceu si sa ai deja calificare de inginer, subinginer sau mecanic auto cu vechime minima de 3 ani in service autorizat RAR. Statia ITP este in Mun. Buzau, are aparaturi moderne, usor operabile. Se lucreaza in program normal, full time. Cerinte: abilitate de lucru pe PC, punctual, respectuos, sociabil. Se ofera intre 6000 si 7000 lei net. 7 L; ☎0762.673.556 Rocost_bz@yahoo.com**

605. **Inspector** ITP. Statie ITP angajeaza inspector cu sau fara experienta clasa a-II-a plus GPL, cautam persoane dinamice. Statia de ITP este situata in Colentina, sectorul 2, ☎0724.559.227 Kyry_ro@yahoo.com

606. **Inspector** securitate Firma de paza angajeaza inspector de securitate. **3.500 L;** ☎0741.285.456 marius.v@deltaforcesecurity.com

607. **Instalator** Angajez instalator instalatii termice, electrice si sanitare. Salariu atractiv. ☎0722.351.735 agora@keston.ro

608. **Instalator** Companie specializata in constructia piscinelor doreste sa-si mareasca echipa cu un instalator. ☎0791.281.740 razvan.drenea@kasta.com

609. **Instalator** calificati cu experienta, Imobiliare Solutions Group, firma de constructii, angajeaza pentru cartier rezidential sector 5. Toate detaliile se discuta la interviu; ☎0753.112.729 simona@imogroup.ro

**SSG ANGAJEAZĂ: AGENŢI SECURITATE**
**AGENŢI INTERVENŢIE**
**ŞEF TURĂ • DISPECERI**
**Bonusuri de performanţă, prime**
**SALARIZARE CUPRINSĂ ÎNTRE 2500-3500 LEI**
**0725.500.510; 0732.830.207**

610. **Instalator** cu experienta Societate cu experienta in domeniul instalatiilor sanitare si termice angajeaza instalator cu experienta pentru constructii rezidentiale. Program de 8h si carte de munca. Salariu de la 6000Lei. ☎0785.900.033

611. **Instalator** cu experienta Bucuresti pentru firma de instalatii, cu experienta. Persoanele interesate sunt rugate sa sune la nr.afisat sau trimite email. Pentru Bucuresti si Ilfov. Program 7:30- 16:30. Rog seriozitate. ☎0757.027.730 office@gemix.ro

612. **Instalator** cu experienta, 7500 Ron + bonuri de masa. Angajam instalatori cu experienta in domeniul sistemelor de stins incendiu (sprinklere + hidranti). Criterii de angajare: experienta similara minim 5 ani, domiciliul in Bucuresti. **7.500 L;** ☎0737.524.111 cristian@mcinstal.ro

613. **Instalator** gaze, DSF Project Retele societatea cu peste 160 de angajati, recruteaza instalator gaze cu sau fara experienta in domeniu gazelor. Se ofera masina de serviciu si alte beneficii. **4.500 L;** ☎0761.115.116 recrutari.dsf@gmail.com

614. **Instalator** instalatii termice - sanitare Angajam pe termen lung instalator cu experiente in instalatiile termice si sanitare. Conditii foarte bune, pentru mai multe detalii va rugam sa ne contactati telefonic. ☎0724.526.106 marcel_maris@yahoo.com

615. **Instalator** mentenanta - Jucu si Floresti Cautam instalatori mentenanta pentru Jucu si Floresti. Program in doua schimburi a cate 8 ore. Transport asigurat din oras. Salariu negociabil **4.500 L;** ☎0760.099.916/ 0768.292.288 cristian@4site.ro

616. **Instalator** mentenanta, mentenanta, executie instalatii termice si sanitare in constructii. Se ofera salariu fix contract de munca, bonuri, abonament RATB, scule, echipament de protectie, posibil lucru in ture 12/24 - 12/48. Persoane serioase, nu se accepta consumul de alcool. **5.250 L;** ☎0728.274.929 nec.logistic@gmail.com

617. **Instalator** sanitar Angajam pentru interventii rapide in Bucuresti, obligatoriu cu permis auto cat. B. Mai multe detalii la telefon ☎0765.634.734 rudi@instalatorbucuresti.com

618. **Instalator** sanitar, angajam instalatori in domeniul instalatiilor sanitare si termice, salariul este de 350 lei zi, mai multe detalii la telefon; ☎0722.181.108 Anm248@yahoo.com

619. **Instalator** societate sector 4. Executa instalatiile aferente cladirilor de locuit si nu numai. Asig

# LOCURI DE MUNCĂ

**Fabrică produse uz casnic din plastic zona Colentina, Fundeni, Pantelimon angajează**

## LUCRĂTOR DEPOZIT program full time

**Venit net 2.500 lei + 800 lei bonuri de masă**

**☎ 0751 155 500**

649. **Loko Burger isi mareste echipa, zona Trapezului, Bucuresti Loko Burger isi extinde echipa: casier, preparator burgeri, shaormar, ajutor bucatar. Locatie: Strada Trapezului nr 1, Bucuresti. Contacteaza-ne la numarul de telefon. ☎0740.396.759**

650. **Lucrator administrativ - inventare. Lucrator administrativ cu o atitudine pozitiva, organizata, rapida si foarte atenta la detalii, cu spirit de observatie, orientat spre rezultat si care sa lucreze in echipa; ☎0731.322.472 hr@stadio.ro**

651. **Lucrator** bucatarie rece (salatier), ambalator delivery si femeie la curatenie pentru restaurant zona Vitan **3.500 L;** ☎0765.613.760/ 0769.677.378 cathrinerocky@gmail.com

652. **Lucrator** bucatarie/ casier pentru container Bucuresti sector 3 Angajez lucrator bucatarie/ casier pentru container Bucuresti sector 3 Pregatire mise-en-place, preluarea comenzilor si lucrul cu casa de marcat, curatenie, program full time (2 zile cu 2 zile). Mai multe detalii la telefon. **3 L;** ☎0733.943.004

653. **Lucrator** comenzi depozit, barbati pentru postul de lucrator depozit pentru comenzi produse alimentare, contract de munca, program luni-vineri, bonuri masa, depozit Jilava. Constituie un avantaj experienta anterioara intr-un rol similar, utilizarea echipamentelor de depozitare si manipulare transpaleta electrica si manuala. **3.600 L;** ☎0769.092.633 office@sare.ro

654. **Lucrator** comercial angajam lucrator comercial **3.500 L;** ☎0745.095.555/ 0751.309.967 graur.elenaloredana@yahoo.ro

655. **Lucrator** comercial Angajam lucrator comercial pentru Twistcafe!Salariul incepand de la 2800 lei net pana la 6000 lei net. Cautam pentru Bucuresti, Constanta, Timisoara, Craiova. Detalii la nr. **3.500 L;** ☎0721.878.170 conovalov@twistcafe.com

656. **Lucrator** comercial la magazin alimentar cu program non stop. Se lucreaza doua zile 7-19, doua 19-7 si 2 libere. Magazinul este situat in sect 4, Metalurgiei. Rog seriozitate; ☎0731.016.591 TEODORESCUROMEOGEORGE@YAHOO.COM

657. **Lucrator** comercial Minimarket alimentar sector 3,zona Baba Novac angajam personal cu experienta in domeniu pentru postul de lucrator comercial. Program 8h/zi, salariu 3000 ron, net! **3.000 L;** ☎0731.305.499/ 0722.697.088 Lisa_fedak9@yahoo.com

658. **Lucrator** comercial pentru gelateria din Centrul Comercial Auchan Militari Shopping. Program 2 zile cu 2 zile. Prezenta placuta, sociabila, experienta similara e un plus. Pachet salariar atractiv; ☎0723.987.935 anton.enachescu@gmail.com

659. **Lucrator** comercial pentru magazin vopsea auto fizic si online aflat in incinta complexului comercial Autovit. Oferim si cerem seriozitate. Cautam o persoana interesata de un job stabil, pe termen lung cu carte de munca. Salariu 4.000 Lei net (in mana) **4.000 L;** ☎0725.678.182 office@evopseaauto.ro

660. **Lucrator** comercial S.C. Eudarius Rebbeca S.R.L angajeaza lucrator comercial Salariu 3700 lei, program 8h/zi, 5 zile/sapt ☎0792.900.735

661. **Lucrator** comercial - casier, Profi, bd. Unirii nr. 15 angajam colegi cu salariu cuprins intre 2.500 si 3.100 Lei net/ 5 zile, in functie de experienta si indemanare, 8 ore pe zi, doua schimburi, program magazin 7-22. **3.100 L;** ☎0761.234.844 dan327i@yahoo.com

662. **Lucrator** comercial Bucuresti- zona Vitan si Berceni Meda Prod98 angajeaza lucrator comercial in Bucuresti, zona Vitan si Berceni. Program in 2 schimburi, salariu fix si tichete de masa, contract nedeterminat. ☎0751.035.016 hr@medaprod.ro

663. **Lucrator** comercial magazin alimentar Supermarket situat in sect 2 (Pantelimon) angajeaza lucrator comercial,Salariu 3500 leiRelatii la telefon. **3.500 L;** ☎0742.036.630

664. **Lucrator** comercial magazin Piata Progresul Angajam lucrator comercial(doamne) magazin uz casnicPentru mai multe detalii sunati la nr. de tel. din anunt ☎0788.609.499 Lulea_loredana@yahoo.com

665. **Lucrator** comercial modul pizzerie/ pizzar. Suntem in cautarea unui lucrator comercial pentru a se alatura echipei noastre din cadrul pizzeriei Bella Italia CosmopolisAdresa: Stefanestii de Jos, Strade Europa 9, Cosmopolis Plaza **4.000 L;** ☎0729.589.825/ 0724.947.178 kimose755@gmail.com

666. **Lucrator** comercial pentru Chilipir Shop Gazarului, programul de lucru este in ture de 2 zile lucratoare cu 2 zile libere. Aprovizionarea marfurilor pe rafturi, intr-o maniera atragatoare si usor accesibila clientilor. Salariu 3.000 Lei net (in mana) **3.000 L;** ☎0741.052.889 empirerebornsrl@gmail.com

667. **Lucrator** comercial pentru depozit second-hand. Angajam colege noi (femei) pentru sortat haine second hand. Salariul este de 3200 lei + decont de transport. Program flexibil. Weekend urile libere.Contract de munca pe nedeterminat, **3.200 L;** ☎0755.366.432

668. **Lucrator** comercial pentru Shop & Go Mega Image situat pe soseaua Alexandrei, sector 5 ☎0752.266.579 Pitesteanu.mada@yahoo.com

669. **Lucrator** comercial Shop & Go Cartier Latin, angajam personal necalificat, lucratori comerciali cu experienta, sef de tura, sef de magazin, pentru Shop & Go situat in Cartierul Latin, Prelungirea Ghencea. Program de lucru la alegere avend mai multe tipuri de program. Salariul cuprins intre 2.600 si 3.800 Lei. Toate informatiile si detaliile se discuta la interviu; ☎0739.922.205 superkitt_romania@yahoo.com

670. **Lucrator** comercial si casier zona Luica - str. Ulioara nr.3, Magazin Profi City. Alatura-te unei echipe cu mult entuziasm si pune-ti calitatile in valoare. Suna pentru interviu! **2.700 L;** ☎0769.729.335

671. **Lucrator** comercial si casier zona Rahova - Str. Barca nr. 14 Magazin Profi City. Alatura-te unei echipe cu mult entuziasm si pune-ti calitatile in valoare. Suna pentru interviu! **2.700 L;** ☎0769.729.335 promyke@gmail.com

672. **Lucrator** comercial si grataragiu, pentru societate comerciala angajeaza lucrator comercial (vanzator/ vanzatoare) si grataragiu. Program in ture (trei zile cu trei zile). Acceptam si pensionari. Detalii la telefon. ☎0752.226.620 Florin.aandru@ymail.com

673. **Lucrator** Comercial Timisoara, Meda Prod98 angajazeaza lucrator comercial in zona Timisoara. Programul este in 2 schimburi. Oferim salariu fix, contract nedeterminat, tichete de masa. ☎0753.060.320

674. **Lucrator comercial, casier, cu sau fara experienta, pentru magazine Shop&Go in sector 3 cu acces la metrou. Se efectueaza training la locatie, program in doua schimburi (dimineata si dupa amiaza). De preferat cu experienta. ☎0727.138.734**

675. **Lucrator** comercial, gestionar, Institutul National De Cercetare - Dezvoltare Pentru Biologie Si Nutritie Animala - IBNA Balotesti, Calea Bucuresti nr. 1, Balotesti-Ilfov, organizeaza concurs pentru ocuparea functiei de lucrator comercial - gestionar. Conditii minime: studii medii. Inscrierile (inclusive depunerea dosarelor) se fac in termen de 15 zile calendaristice de ladata publicarii, la sediul institutului I.N.C.D.B.N.A.-IBNA Balotesti. ☎021.351.20.79

676. **Lucrator** comercial, Piata lancului, vanzator/ vanzatoare pentru magazin alimentar sos. Mihai Bravu 132, nu este necesara experienta, incepere imediat, carte de munca, **3.000 L;** ☎0763.706.039

677. **Lucrator** comercial. Angajam vanzatoare fast food zona Sala Palatului, program lucru 2 zile lucratoare, 2 zile libere, duminica inchis, luni-vineri de la ora 8-20, sambata 8-17. Salariu 3000 lei; **3.000 L;** ☎0786.884.461/ 0762.647.526

678. **Lucrator** comercial. SC Arhcult SRL angajeaza pentru urmatoarele posturi: Lucrator comercial - Cod COR 522303 - 1 post; **3.700 L;** ☎0767.663.842

679. **Lucrator** comercial. Societatea comerciala angajam reprezentanti vanzari pentru magazinul Xpress Auchan Vitan; **3.000 L;** ☎0722.110.400 silicaion86@gmail.com

680. **Lucrator** comercial/ casier. Angajam lucrator comercial/casier pentru minimarket situat in sectorul 3. Program 8 ore/ zi, de luni pana vineri, in doua schimburi. Sambata si duminica liber. Se ofera tichete de masa plus o masa calda pe zi. **3 L;** ☎0731.150.050 av.mihaela_tanasescu@yahoo.com

681. **Lucrator** depozit Angajam lucrator depozit/ magazioner/ manipulant marfa pentru sediul din Business Park Recon Mogosoaia. ☎0752.256.000 roxana.turtureanu@b-m.ro

682. **Lucrator depozit pt Fabrica produse uz casnic din plastic ,zona Colentina, Fundeni, Pantelimon, program full time.Venit net 2500 RON + 800 RON bonuri de masaDetalii la tel. 3 L; ☎0751.155.500**

683. **LUCRATOR** DEPOZIT pt Fabrica produse uz casnic din plastic ,zona Colentina, Fundeni, Pantelimon,program full time.Venit net 2500 RON + 800 RON bonuri de masaDetalii la 0751155500 **2.500 L;** ☎0751.155.500

684. **Lucrator** depozit Responsabilitati:Receptionarea cantitativa si calitativa a produselor; Coletarea produselor si pregatirea comenzilor; Incarcarea si descarcarea marfurilor; Participa la alte activitati specifice (inventariere, curatenie, etichetare,etc); ☎0737.155.499 recrutare@pladisglobal.com

685. **Lucrator** Depozit (Dragomiresti) Cautam coleg pentru depozitul nostru din Dragomiresti-Deal. Venit lunar net: 3500 ron - 4500 ron (salariu fix+bonusuri de prezenta si performanta +tichete masa 40 lei/zi) + alte beneficii ☎0722.432.542/ 0731.333.616 hr@warehousely.ro

686. **Lucrator** depozit magazin online, produse uz veterinar. Zuzi Vet Farmaxia angajeaza lucrator pentru depozit magazin online cu specific pet shop si farmacie veterinara, in sectorul 6. Program de lucru de luni pana vineri. **3.700 L;** ☎0762.360.553 cristian_mihail_87@yahoo.com

687. **Lucrator** depozit Popesti Leordeni. Cautam coleg pentru: colectarea, ambalarea si manipularea marfii, scanarea si facturarea comenzilor, generarea AWB-urilor si etichetarea coletelor. Program de lucru: Luni-vineri 8-16.30. Salariul net: 3300 lei/ 3 luni perioada de proba si 3500 lei/ dupa 3 luni. Tichete de masa: 40 lei/ tichet, **3 L;** ☎0742.159.349 elena.stoica@hranipex.com

688. **Lucrator** depozit, firma importatoare de piese auto angajeaza lucrator depozit pentru locatia din Popesti Leordeni, jud. Ilfov. Candidatul ideal trebuie sa fie un bun organizator, serios, punctual, meticulos si muncitor. ☎0725.535.539

689. **Lucrator** Depozit. Angajam lucratori depozit, pentru pregatirea comenzilor. ☎0745.055.113 vioricaprunaru1981@gmail.com

690. **Lucrator fabrica pentru fabrica produse uz casnic din plastic zona Colentina, Fundeni, Pantelimon. Program full time,venit net 2200 RON + 800 RON bonuri de masa;Detalii la tel. 2 L; ☎0751.155.500**

691. **Lucrator** fabrica pentru fabrica produse uz casnic din plastic zona Colentina, Fundeni, Pantelimon. Program full time,venit net 2200 RON + 800 RON bonuri de masa;detalii la 0751155500 **2.200 L;** ☎0751.155.500

692. **Lucrator** gestionar pentru depozit hotel 4 stele. Carnet cat. B constituie avantaj. **3.750 L;** ☎021.407.52.35 resurse.umane@ramadanorth.ro

693. **Lucrator** in depozit marfuri generale, salariu 2.400 Ron, 200 Ron bonus prezenta, 800 Ron tichete, bonus 600 Ron, program in 2 schimburi 5 zile pe saptamana cu 2 zile libere, transport asigurat de la metrou Pacii **3.500 L;** ☎0743.751.117

694. **Lucrator** in depozit, Ce vei face: pregatirea produselor pentru ambalare, Introducerea manuala a marfurilor in cutii, asamblarea cutiilor pentru transport, sigilarea manuala a cutiilor, depozitarea produselor ambalate, manipularea, scanarea si procesarea coletelor posite in depozit. Program L-V 9:00 - 17:30. Depozit in soseaua Alexandriei 99A Bragadiru. Pentru acest post experienta nu este necesara; **3 L;** ☎0722.632.850 nicu.enache@bookurier.ro

695. **Lucrator** in depozit, manipulant marfa pentru A&B Activ Distribution. Cerinte: manipulare marfa in depozit/ client. Program fix de lucru de luni pana vineri (07:30 - 16:00). Punctul de lucru este la km 23 pe A1, se asigura transport de la statia de metrou Preciziei. Detalii la nr. tel. ☎0733.700.702

696. **Lucrator** in productie de galerii si sisteme de aluminiu. Atributii: asamblare sine de aluminiu si galerii. Salariu NET 3.500 lei. Parc Industrial RAMS, Sos. Dudesti-Pantelimon 42, Program de lucru: Luni-vineri 8.30-17. **3.500 L;** ☎0722.399.245

697. **Lucrator** in productie mase plastice, firma noastra angajeaza operator masini injectie, muncitor la banda in productie, calificati si necalificati. Experienta in domeniu face diferenta. Str. I. C. Bratianu, nr. 286, Branesti, Ilfov ☎0733.102.072 service@arthur.ro

698. **Lucrator** intretinere complex comercial zona Maica Domnului. Cunostinte: reparatii rigips, zugraveli, faianta, instalatii sanitare; **3 L;** ☎0727.411.979 rominvestdomino@gmail.com

699. **Lucrator** necalificat serigrafie, Firma cu experienta in domeniul productiei publicitare cautam muncitori necalificati, persoane serioase, putere de munca, atitudine proactiva. Atelier in zona Bd. Theodor Pallady. Salariul in functie de experienta. ☎0723.581.280 claudia@ckc.ro

700. **Lucrator** productie publicitara. Operator echipament debitare CNC Program: L-V 8:00-17:00. Punct de lucru: sector 3, zona Dristor - Vitan (10 min. de metrou). Salariu + tichete + bonus: 3.600 - 4.000 RON, **3.900 L;** ☎0762.632.268 felix@trademedia.ro

701. **Lucrator** productie sisteme de perdele si rulouri textile. Parc Industrial RAMS, Sos. Dudesti-Pantelimon 42. Program de lucru: Luni-vineri 8.30-17.00. ☎0722.399.245

702. **Lucrator** sala croit cu experienta receptie tesaturi, spanuit, taiat curis, timbrat, preferabil barbat. Ii oferim salariu negociabil in functie de experienta + bonusuri, bonuri masa, decont transport, conditii foarte bune, stabilitate. Program luni-vineri 7.00-15.30. Zona Morarilor; ☎0740.786.249

703. **Lucrator** servicii funerare. Post pentru barbati. Pretentii minime: 12 clase, tinuta ingrijita, permis conducere, vocabular decent si foarte multa seriozitate. Se face interviu. CV obligatoriu; **6.000 L;** ☎0750.463.443 elitfunerare@gmail.com

704. **Lucrator sortator deseuri reciclabile, cod COR 932907 (2 posturi) pentru Rora Agri Trade SRL. Cerinte: studii generale, limba engleza - nivel conversational. Selectia se face in baza CV-urilor transmise la adresa de email ionela23053@gmail.com**

705. **Lucratori** - depozit de colete Cerinte: 8 clase, cazier curat. Salariu: 2300 net+800 TM +500 bonus prezenta + spor noapte + ore suplimentare platite dublu. Program: 09:00-18:00/ L-V+2 duminici platite. Detalii la tel. **4 L;** ☎0759.422.306

706. **Lucratori** comerciali pentru Shop & Go, 3.000 - 5.000 Lei, magazine Shop&Go, Mega Image angajam lucratori comerciali, lucratori comerciali cu experienta pe magazine Shop&Go, Mega Image, lucratori comerciali cu atributii si cunostiinte de sef de tura. Salarii 3.200 - 5.000 Lei. Relatii la telefon, **5.000 L;** ☎0724.568.037/ 0723.153.015

707. **Lucratori comerciali, agenti curatenie si agenti echipa interventie. Locatii: Bucuresti si Constanta. Oferim: salariu motivant platit la timp, plata orelor suplimentare, bonuri de masa, program flexibil, training gratuit; ☎0758.222.779**

**Angajăm ELECTRICIAN/ INSTALATOR/ FOCHIST**

**Candidatul Ideal**
- Diploma tehnica (instalator/electrician/fochist)
- Bune abilitati de comunicare si adaptare
- Capacitate de reactie si dinamism
- Experienta intretinere si reparatii instalatii

**Oferta:**
- Contract de munca cu toate contributiile si beneficiile aferente
- Tichete de masa, decont transport
- Plata orelor suplimentare in cazul efectuarii acestora conform legislatiei in vigoare
- Efectuarea cursurilor de electrician, instalator decontate de catre companie
- Zile suplimentare de concediu de odihna in functie de vechimea in organizatie
- Mediu de lucru sigur intr-o organizatie internationala de renume.

Detalii la numarul de telefon:

**0737.666.238**

708. **Lucratori** comerciali. Societate de reciclare Soc com angajeaza lucratori comerciali pt. manipulare deseuri de carton, hartie si plastic. Candidatii ideali trebuie sa fie persoane serioase si de incredere. **3 L;** ☎0723.670.538

709. **Lucratori** depozit colete zona sector 6, pentru pregatire colete. Venit net: 4.000 Lei (salariu, bonus, tichete) Program: 08:00-17:00/ 8 ore. Contract de munca legal. Locatie: zona sector 6, la 15 minute de metrou Pacii, **4 L;** ☎0737.814.574

710. **Lucratori** depozit, necalificati, urgent. Cerinte: 8 clase; cazier fara antecedente. Venit lunar net de 3.300 de Lei (salariu + bonuri de masa), bonus de productivitate. Se lucreaza in 2 schimburi. Detalii la telefon **4.150 L;** ☎0748.088.060

711. **Lucratori** depozit, transport asigurat cerinte: minim 8 clase, cazier curat. Salariu neg. 2.400 - 2.800 + TM 800 Lei + 200 Lei bonus prezenta + bonus productivitate + spor de noapte + ore suplimentare platite dublu. Program: S1: 08:30-17:00, S2: 17:30-02:00 ( 5/2). Detalii la tel. **4 L;** ☎0759.422.306

712. **Lucratori** depozit, zona sector 2. Angajam lucratori pentru depozit-necalificati. Venit net: 3300 lei+ bonus lunar de pana la 2500 lei lunar. Program: 2 schimburi/ 8 ore. Perioada nedeterminata. Locatie: la 15 min de metrou Pipera, **4.250 L;** ☎0737.814.574

713. **Lucratori** fara experienta, Pentru Depozit colete, Angajam lucratori depozit. Cerinte: minim 8 clase, cazier curat. Salariu 3700 lei net. Program de lucru:8 ore, in 2 schimburi: 08:30-17:00; 17:30-02:00. Locatie: depozit Bucuresti. Detalii la numarul afisat, Sector 6. **3.700 L;** ☎0728.210.377

714. **Lucratori** femei si barbati in depozit de colete, pentru retur colete venit net: 4.000 - 4.500 Lei (salariu net, tichete, bonusuri). Program: 8 ore/ 2 schimburi. Transport de la Pacii. Cerinte: 8 clase, cazier curat. Detalii la tel. **4.500 L;** ☎0738.154.847

715. **Lucratori** in comert, sunteti serios, cu experienta, dar totusi nu va angajeaza nimeni din cauza varstei? Noi avem nevoie de dumneavoastra, nu ezitati sa sunati, magazinele sunt in sector 3, langa metrou. Va asteptam; ☎0727.138.734

716. **Lucratori** in depozit alimente, Bucuresti, cerinte: minim 8 clase. Program de lucru 8 ore pe zi, 40 ore pe saptamana. Beneficii oferite: venit net intre 3.800 - 4.000 Ron. Pentru detalii sunati la numarul din anunt **4.000 L;** ☎0750.163.789

717. **Lucratori** in depozit colete cerinte: cazier judiciar curat, minim 8 clase. Venit net 3.800 Ron (salariu + tichete). Program de Lucru: 8h/zi + 1 h pauza: 18:00-03:00, 20:00-05:00: luni-vineri + douа duminici/ luna **3.800 L;** ☎0722.109.902

718. **Lucratori** in fabrica mase plastice Preciziei, barbati si femei pentru fabrica mase plastice. Salariu net: 2700 lei + tichete 600 lei + sporuri + naveta 140 lei. Program: 8 ore/ in 3 schimburi. Locatie fabrica: sector 6, **4 L;** ☎0737.814.574

719. **Lucratori** necalificati fabrica Metrou Pacii, Sector 6. Angajam necalificati pentru fabrica piese auto-barbati si Femei. Salariu net: 2700 lei+800 lei tichete+naveta+bonus + sporuri. Program: 8 ore/ 3 schimburi/ L-V. Perioada nedeterminata. Locatie: Sector 6/ langa Metrou Pacii, **4 L;** ☎0737.814.574

720. **Lucratori** necalificati fabrica, sector 3 Angajam barbati fabrica de vopsea. Cerinte: 8 clase, cazier curat. Salariu: 3800 lei net. Program: 07:00-15:30; 15:00-23:30, 2 schimburi, L-V. Detalii la numarul de telefon afisat. **3.800 L;** ☎0728.210.377

721. **Lucratori** necalificati fabrica, Sector 6. Angajam urgent! Venit net de 3500 (salariu, tichete), bonus flexibil 250 lei. Program in 3 schimburi: 06:15-14:15, 14:15-22:15 si 22:15-06:15. Locatie: sector 6, zona Metrou Pacii. Detalii la telefon, **3.650 L;** ☎0724.132.195

722. **Lucratori** necalificati in fabrica, disponibilitate la efort fizic, venit net de 3.800 - 4.000 Ron (tichete + bonus prezenta + decont naveta). Se lucreaza in 2 schimburi L-V. Pentru detalii suplimentare, sunati la numarul din anunt **3.900 L;** ☎0722.109.902

723. **Lucratori** necalificati pentru depozit, venit net de 3.600 Lei (salariu, bonus prezenta, tichete). Program luni - vineri: 09.00-18.00. In apropiere de Bucuresti. Pentru detalii, sunati la numarul de telefon **3.600 L;** ☎0724.132.195

724. **Lucratori scanare alimente, transport de la Pipera Angajam urgent personal necalificat, din sectoarele 2 sau 3, pentru depozit alimente. Venit net lunar 3800-4400 ron. Program: 8 ore/ 2 schimburi. Transport de la Pipera. Cerinte: 8 clase, cazier curat, 3.800 L; ☎0749.608.510**

725. **Lucratori/** barbati si femei/ Angajam urgent/ Fabrica echipamente sanitare Angajam urgent operatori injectie pentru Fabrica echipamente sanitare. Cerinte: 8 clase, cazier curat, disponibilitatea de a incasa banii pe card. Se ofera: salariu 2760 lei net; tichete de masa: 600 lei; decont transport 140 lei. Program: 3 schimburi **3.500 L;** ☎0728.210.377

726. **Macaragiu,** stivuitorist, sudori, operatori CNC, legatori de sarcini, studii medii; calificari necesare; calitatea muncii; orientat catre realizarea sarcinilor, cu respectarea termenelor limita; indemanare; viteza de reactie, corectitudine, punctualitate, organizare si planificare; disponibilitatea pentru programul de lucru in schimburi; responsabilitati: verifica si regleaza parametrii echipamentelor de munca in vederea obtinerii unor repere corespunzatoare calitativ; asigura si raspunde de intretinerea si functionarea corespunzatoare a intregului inventar incredintat, in conformitate cu fisele tehnice specifice utilajului; utilizeaza in conditii optime mijloacele informatice de inregistrare a executiei comenzilor si de inregistrare a trasabilitatii fierului, avand grija ca la inceputul fiecarui schimb sa verifice functionarea aparatului de scanat din dotarea fiecarei masini etc. Conditii si beneficii: pachet salarial atractiv, tichete de masa, alte beneficii (ex. asigurare medicala privata); oferim cazare, ☎0730.602.669 narcisa.marza@procema.ro

727. **Macaragiu** in Targoviste. Imsat angajeaza macaragiu pentru proiectele de la Otelinox Targoviste. Pozitia prezupune manipularea de poduri rulante de la sol. Experinta de minim 3 ani pe o pozitie similara. Este necesara autorizatie ISCIR de macaragiu, clasa E. Cautam un coleg serios, dinamic, **4.550 L;** ☎0733.108.654 hr@imsat.ro

728. **Macelar** cu experienta salariu atractiv, tichete de masa, bonusuri satisfacatoare; **6.500 L;** ☎0723.282.402/ 0724.262.407 dliviu70@yahoo.com

729. **Macelar/** casiera/ vanzatoare pentru magazin alimentar situat pe Str. Campia Libertatii aproape de parcul IOR/ Alexandru Ioan Cuza . Magazinul functioneaza de peste 12 ani, **3.000 L;** ☎0726.808.501

730. **Macelaria** La Ion din Popesti-Leordeni angajeaza vanzator detali La tel ☎0722.639.582

731. **Magaziner,** magazie piese mici, piese de schimb ascensor. Salariu 3500 lei net. Program 8 ore de lucru. B-dul Timisoara nr. 100, sector 6, Bucuresti. **3.500 L;** ☎0723.285.233

732. **Magazioner** Bucuresti, asigura gestiunea fizica a stocului de marfa, participa activ la operatiunile de incarcare/ descarcare a marfii la/din magazia firmei, efectueaza operatiuni de intrare in stoc a marfii, efectueaza receptia fizica a marfii la intrarea in magazia firmei, efectueaza transferurile de marfa din stocul central in substocuri si retur, pastreaza evidenta documentelor de transfer emise, cu semnaturile de predare/ primire la zemite avize de expeditie pentru marfurile ce parasesc firma, in conditiile prevazute de lege, ☎0754.510.989 office@moviconstruct.ro

733. **Magazioner/** sofer cat.b constructii Magazioner scule si uneori sofer echipa constructii in santier / acasa. **4.000 L;** ☎0720.705.001

734. **Maistru,** sofer B, C+E, Grup de firme cu sediu in Otopeni, angajam persoana cu abilitati tehnice si permis B, C/E. Activitatea principala este gestionare si supraveghere magazie materiale, periodic montaj standuri expozitionale si sofer pe masinile firmei. Candidatul poate avea orice varsta dar trebuie sa aiba o buna conditie fizica, trebuie sa aiba experienta ca sofer si sa poata executa interventii tehnice obisnuite. Exista si posibilitatea sa efectueze ocazional (4-5 /an) deplasari externe de max. 2 saptamani cu plata diurnei. Recomandam candidatilor sa tina seama de locatia postului, Otopeni, zona Nord Bucuresti. Trimiteti CV la email ☎0722.269.656 petru@dataserv.ro

735. **Manager** de magazin - magazin alimentar. Suntem o firma de dezvoltare imobiliara, in Popesti Leoredeni si cautam un manager de magazin care sa se alature echipei noastre, cu program de lucru full time, ☎0769.720.439 madalina@sienaresidence.ro

736. **Manager** Zonal Suntem in cautarea unui manager zonal care sa coordoneze 5 magazine cu vanzare de produse alimentare, zona Bucuresti Nord si Pisoiesti. Experienta minim 2 ani in domeniul vanzarilor. Salariul porneste de la 3500 in functie de experienta. Dorim seriozitate si colaborare pe termen lung **5.250 L;** ☎0751.702.443/ 0751.309.967 zimbriaromania@yahoo.com

737. **Manipulant pentru depozit de echipamente electrice. In venitul net sunt incluse tichetele de masa, 2 sambete obligatorii. Se acorda prime lunare de merit, de prezenta, de incarcare-descarcare marfa, venitul putand ajunge la 3.600lei net. Va asteptam pentru interviu la sediul nostru de lu-vi intre 10-17; 4 L; ☎021.301.96.00 sef.cabinet@comtec-int.ro**

738. **Manipulant** depozit, necalificat, urgent, necalificati in depozit alimente, minim 8 clase, cazier curat, salariu 2.500 Ron net, 700 Ron tichete masa, pana la 2000 Ron bonus performanta, program in 2 schimburi transport asigurat metrou Pipera **4.000 L;** ☎0726.298.050

739. **Manipulant** marfa experienta minim un an in depozit, pregatire comenzi, receptie marfa, cazier curat, program luni - vineri, 08.30 - 16.30, produse comercializate de catre noi: detergenti, ambalaje, consumabile ☎0753.112.977 comenzi@batiatus.ro

740. **Manipulant** marfa + etichetare/ picker. Cityvet pet&farm- domeniu de activitate distributia produselor de uz veterinar (medicamente, suplimente, hrana). Cautam pikermanipulanti marfuri - etichetare - salariu 2600 net+tichete de masa (35 leizile lucratoare)- Magurele, Ilfov, **2.600 L;** ☎0766.368.526 registratura@ctvet.ro

741. **Manipulant marfa depozit cabluri. Depozit cabluri angajam manipulant marfa. Locatie sector 3. Beneficii: tichete de masa, bonus lunar, weekend liber, decont transport. ☎0720.533.200 catalina.ungureanu@vlg.ro**

742. **Manipulant** marfa in depozit pentru Gealan Romania. Program L-J 07.30-16.30 si V 07.30-14.00, salariu 3.150 Lei net + 600 Lei tichete masa, decontare transport, zona Militari **3.750 L;** ☎021.404.27.09/ 021.404.27.09

743. **Manipulant** marfa, pentru magazin materiale de constructii Afumati, Ilfov, Poate fi sot/ sotie, prietena. Ofer cazare. ☎0722.604.794

744. **Manipulant** marfa, ajutor sofer, SC Tarell Import Export distribuitor bere Ursus cu depozit situat in Manolache, str. Caminului 55, Ilfov, angajeaza ajutor de sofer pentru echipaj pe masina de distributie in Bucuresti si localitati limitrofe, 3100 LEI net. ☎0744.531.952 office@tarell.ro

745. **Manipulant** marfa. Pentru una dintre cele mai mari tipografii de etichete cu sediul in Pantelimon cautam noi colegi cu experienta pentru pozitia de Manipulant Marfa. L-V, 2 schimburi. Detalii la tel. **3.800 L;** ☎0735.911.938 recrutare@working4u.ro

746. **Manipulant** marfa. SC Display Total Grup SRL, producator de display-uri publicitare si ambalaje din carton, angajeaza: Manipulant marfa.Program full-time Luni-Vineri, 07.00-15.30. Experienta minim 1 an.Persoana responsabila, organizata, practica, atenta la detalii.Zona statia de metrou Republica, incinta Faur poarta 4. **3.250 L;** ☎0786.514.661 severina.rosu@displaygrup.ro

747. **Manipulant** Marfa/Ambalatoare Angajam, cu contract de munca ,un sigur schimb: 07.30-16.00, de luni pana vineri, salariu motivant, bonus de performanta, bonuri de masa ,se asigura transport la sediu ☎0790.050.323

748. **Manipulant** marfuri pentru depozitul Clubului IDM. Responsabilitati: descarcarea masinilor de marfa, transferul marfurilor din depozit in baruri. Salariu atractiv, bonuri de masa. Programari interviu la telefon ☎0723.689.048 hr@idm.ro

749. **Manipulant** marfuri pt. Fox, fabrica mezeluri, 8 clase. Program in schimburi, zi, noapte. Efort fizic. Beneficii: prime, masa calda gratuit. Contactati-ne intre orele 9-17 de L-V. **3.400 L;** ☎0726.718.768

750. **Manipulant** Marfuri Bolintin-Deal H.Essers angajeaza Manipulanti Marfuri la Boltintin-Deal! Venit lunar de la 3200 Ron NET, Transport decontat / oferit, Asigurare privata de sanatate, Contract perioada nedeterminata, Program Luni-Vineri, 2 ture. ☎0722.384.581

751. **Manipulant** marfuri depozit Veka Romania lucrator depozit (manipulant marfa). Program lucru depozit : L-J 08:00-16:30; V 08:00-14. Locatie: Ciorogarla. Salariu competitiv + tichete masa (40 RON/zi) + decontare transport. Contact: tel. sau email ☎031.860.01.00 office@veka.ro

752. **Manipulant** necalificat pentru depozit, urgent, Cerinte: cazier curat, 8 clase. Venit net 3.800 Ron (salariu + tichete + bonusuri). Transport asigurat, program 2 schimburi, 5 zile cu 2 zile libere. Locatie In apropiere de Bucuresti. Detalii la tel. **3.800 L;** ☎0726.298.050

753. **Manipulant** pentru depozit piese auto din Dragomiresti-Vale, Ilfov. Program L-V, 2 ture, 8:30-16:30/ 10:30-18:30. Venit total net: 4.000 - 5.500 Lei. Pentru angajari sunati la tel. 0735 911 938. **4.000 L;** ☎0735.911.938 recrutare@working4u.com

754. **Manipulant** produse SGS Romania angajeaza Manipulant Produse pentru depozitul din Bucuresti Sud (Jilava, Ilfov). Programul este in 2 ture (07:00-15:00 / 14:00-22:00). Nu este obligatorie experienta anterioara, insa sunt necesare cunostinte medii de operare PC/smartphone. Pentru mai multe informatii, puteti trimite cv-ul / un mesaj pe numarul de telefon. ☎0744.650.087

755. **Manipulant** si stivuitorist. Toya Romania SA angajeaza manipulant si stiviuitorist pentru sediul din Stefanestii de Jos - Ilfov.Se ofera salariu motivant, bonuri de masa, bonusuri de performanta, prime de sarbatori, transport,asigurat pe ruta METROU AVIATORILOR A– DEPOZIT STEFANESTI si retur. ☎0374.770.084

756. **Manipulant** si stivuitorist. Toya Romania SA angajeaza manipulant si stiviuitorist pentru sediul din Stefanestii de Jos - Ilfov. Se ofera salariu motivant, bonuri de masa, bonusuri de performanta, prime de sarbatori, transport,asigurat pe ruta METROU AVIATORILOR A– DEPOZIT STEFANESTI si retur. ☎0374.770.084

757. **Manipulant** si stivuitorist. Toya Romania SA angajeaza manipulant si stiviuitorist pentru sediul din Stefanestii de Jos - Ilfov. Se ofera salariu motivant, bonuri de masa, bonusuri de performanta, prime de sarbatori, transport. ☎0374.770.084

758. **Manipulant** si stivuitorist. Toya Romania SA angajeaza manipulant si stiviuitorist pentru sediul din Stefanestii de Jos, Ilfov.Se ofera salariu motivant, bonuri de masa, bonusuri de performanta, prime de sarbatori, transport,asigurat pe ruta METROU AVIATORILOR A– DEPOZIT STEFANESTI si retur. ☎0374.770.084

759. **Manipulant** si stivuitorist. Toya Romania SA angajeaza manipulant si stiviuitorist pentru sediul din Stefanestii de Jos - Ilfov.Se ofera salariu motivant, bonuri de masa, bonusuri de performanta, prime de sarbatori, transport,asigurat pe ruta METROU AVIATORILOR A– DEPOZIT STEFANESTI si retur. ☎0374.770.084

760. **Manipulant** si stivuitorist. Toya Romania SA angajeaza manipulant si stiviuitorist pentru sediul din Stefanestii de Jos - Ilfov.Se ofera salariu motivant, bonuri de masa, bonusuri de performanta, prime de sarbatori, transport,asigurat pe ruta METROU AVIATORILOR A– DEPOZIT STEFANESTI si retur. ☎0374.770.084

761. **Manipulant** si stivuitorist. Toya Romania SA angajeaza manipulant si stiviuitorist pentru sediul din Stefanestii de Jos - Ilfov.Se ofera salariu motivant, bonuri de masa, bonusuri de performanta, prime de sarbatori, transport,asigurat pe ruta METROU AVIATORILOR A– DEPOZIT STEFANESTI si retur. ☎0374.770.084

762. **Manipulant** si stivuitorist. Toya Romania SA angajeaza manipulant si stiviuitorist pentru sediul din Stefanestii de Jos - Ilfov.Se ofera salariu motivant, bonuri de masa, bonusuri de performanta, prime de sarbatori, transport,asigurat pe ruta METROU AVIATORILOR A– DEPOZIT STEFANESTI si retur. ☎0374.770.084

763. **Manipulant** si stivuitorist. Toya Romania SA angajeaza manipulant si stivuitorist pentru sediul din Stefanestii de Jos - Ilfov. Se ofera salariu motivant, bonuri de masa, bonusuri de performanta, prime de sarbatori, transport,asigurat pe ruta METROU AVIATORILOR A– DEPOZIT STEFANESTI si retur. ☎0374.770.084

764. **Manipulant** si stivuitorist. Toya Romania SA angajeaza manipulant si stivuitorist pentru sediul din Stefanestii de Jos A– Ilfov. Se ofera salariu motivant, bonuri de masa, bonusuri de performanta, prime de sarbatori, transport,asigurat pe ruta METROU AVIATORILOR A– DEPOZIT STEFANESTI si retur. ☎0374.770.084

765. **Manipul

# LOCURI DE MUNCĂ

**Ingrijire varstnic**, doamna 75 ani (deplasabila), program intern, Crangasi, **5000 lei .**
**Bona**, copil 1 an si 6 luni, program 7-17, vorbitoare de limba engleza, Pantelimon, **5000 lei.**
**Bona** , copil 1 an, program 8h, Pipera, **4500 lei.**
**Ingrijire**, persoana 17 ani, program intern, Dristor, **5000 lei.**
**Menaj**, casa, program 3 zile sap, Otopeni, **300 lei/zi.**
**Bona**, copil 1 an jumatate, program intern, Dorobanti, **6000 lei+carte de munca**.
**Bona**, copil 8 luni, program 10-14, metrou Straulesti, engleza avansat/nativ, **4000 lei.**
**Bona**, copil 2 ani, program 8h, Izvor, **4500 lei.**
**Ingrijire varstnic,** domn, program 10h, Drumul Taberei, **4500 lei.**
**Bona**, copil 1 an, program 16-20, Ciorogarla, **3000 lei.**

**0764.185.105/ 0764.949.331**

812. **Meseriasi** si ingineri pentru proiecte de restaurare - Cluj-Napoca Angajam meseriasi calificati, necalificati si ingineri pentru proiecte de restaurare. **5.000 L;** ☎0760.099.916/ 0768.292.288 cristian@4site.ro

813. **Modelator** covrigi Angajam modelator covrigi Zona Agronimie ,salariu 4000 Ron . **4.000 L;** ☎0756.601.113

814. **Modelator** covrigi. Angajam modelator covrigi, zona Obor, salariu 4000 RON, **4 L;** ☎0756.601.113

815. **Modelator,** patiser, vanzatoare cu experienta pentru patiseria Pierre locatie piata Chilia Vechesi Piata Valea Ialomitei, ofer salariu atractiv si program flexibil in ture 1 zi cu o zi sau zi de zi; ☎0721.230.101

816. **Modelatori** covrigi - Balotesti. Angajam modelatori covrigi/ brutari/ patiseri pentru magazinul Covrigelul din incinta DN1 Value Center - Balotesti. Oferim seriozitate, stabilitate si, in afara de salariu, alte beneficii in functie de implicarea angajatului. ☎0736.033.867/ 0740.925.237 pretzel.factory@yahoo.com

817. **Modelatori covrigi, Covrigelul, Auchan Titan Angajam modelatori covrigi / gogosi /patiserie pentru "Covrigelul" din Auchan Titan. Oferim salariu excelent, bonusuri si stabilitatea unui locul de munca. ☎0736.033.867 pretzel.factory@yahoo.com**

818. **Modelatori** covrigi. Angajm modelator de covrigi zona Obor, programul este de luni pana vineri de la 5:00 la 13:30 si sambata de la ora 5:00 la ora 11:00, salariul 3700 Ron, **3.700 L;** ☎0722.840.769

819. **Modelatori** covrigi/ gogosi/ patiserie cu experienta Auchan Drumul Taberelor Angajam modelator covrigi/ gogosi / patiserie cu experienta in prepararea aluatului dupa retete proprii si pregatirea comenzilor pentru Covrigelul din Drumul Taberelor.Oferim salariu motivant si bonusuri. ☎0736.033.867 pretzel.factory@yahoo.com

820. **Modelieri** Atelier de creatie, cautam modelieri. Zona centrala, salariu atractiv, mediu de lucru placut. Mai multe detalii la telefon. ☎0725.454.034

821. **Moldi** King Holding angajeaza urgent muncitori constructii. muncitori placari cu polistiren, **7 L;** ☎0741.950.584/ 0792.400.703 resurseumane@moldiking.ro

822. **Montator** Tamplarie PVC angajez montator tamplarie pvc, cu si fara experienta. Bucuresti, sector 2 Colentina. Salariu atractiv. ☎0724.974.387 Vioricarosu984@gmail.com

823. **Montator** ascensoare Bucuresti, sef echipa sau ajutor, calificat sau cu experienta minima in domeniu; ☎0723.285.233

824. **Montator** cu experienta pentru fabrica mobila se cauta montator cu experienta pentru fabrica mobila la comanda.. Fabrica complet utilata, toate conditiile, taiere in pachet, gaurire CNC. Salariu atractiv, sector 5. Program L-V 7-16. Tel. ☎0771.016.327

825. **Montator** mobila RBR are nevoie de tine. Cautam montatori mobila de preferat din Bucuresti sau Ilfov care sa se alature echipei noastre; ☎0722.935.195/ 021.337.22.21 rbrmobilier@gmail.com

826. **Montator** mobila la banc Pentru mai multe detalii puteti sa ne contactati la tel.( Andrei Georgescu) sau ne puteti da un mesaj in privat si va contactam noi.Email: ☎0722.935.195 office@mobilarbr.ro

827. **Montator** mobilier Cu experienta! Angajam montator mobilier cu experienta min 3 ani. Permis de conducere, categoria BProgram de lucru: L-V 9.00-18.00. Sambata 9.00-14.00Responsabilitati:Montarea mobilier standardlincarcarea si manipularea marfurilor ce trebuie livrate si montate.Alte responsabilitati ce tin de organizarea si ordinea in depozit. ☎0729.777.776 gmbtoptrade@gmail.com

828. **Montator** tabla acoperis, tinichigiu pentru acoperis faltuit, click, tigla metalica, tigla ceramica etc. Montator de invelitori diverse. Societate comerciala angajeaza cu contract, diurna, cazare. Salariu in functie de experienta si implicare 4.500 - 6.500 Lei. **6 L;** ☎0720.705.001 smartroofs1@gmail.com

829. **Montator,** tehnician ascensoare nu este necesara experienta in domeniul ascensoarelor. Prezinta avantaj: experienta lucrului pe santiere si cunostintele de mecanica si electrica. Disponibilitate de deplasare intre punctele de lucru; ☎021.336.70.58 diana.barbu@schindler.com

830. **Montatori** Sc angajeaza montatori pereti cortina, fatada ventilata, tamplarie aluminiu si PVC cu experienta in domeniu rog si ofer seriozitate **5 L;** ☎0771.353.369 alinionutbalasoiu@gmail.com

831. **Montatori** gips carton si ajutor montator pentru firma Angajez ajutor montator gips carton si montator gips carton, cerem si oferim seriozitate, salariu foarte atractiv cu contract de munca. **7.000 L;** ☎0721.677.983 alexdumitru1984@gmail.com

832. **Montatori** mobilier pentru asamblarea produselor Ikea la domiciliul clientilor. Asiguram doar montajul mobilierului, produsele sunt deja transportate la domiciliul clientilor de catre echipele noastre de transport. **3.500 L;** ☎0730.709.447/ 0722.214.793 office@pronatur.ro

833. **Montatori** piese auto, cu sau fara experienta Cerinte: cazier curat. Salariu: 2.600 net + 600 TM + 200 bonus productivitate + 250 benefit + ore suplimentare platite dublu. Program: L-V: 06:15 - 14:15/ 14:15 - 22:15 si 22:15 - 06:15. Detalii la tel. **4 L;** ☎0759.422.306

834. **Montatori** sau ajutor de montatori tamplarie PVC si aluminiu, pentru firma de montaj tamplarie. Cerinte: permis auto, disponibilitate la efort, seriozitate. Salariu 4.500 - 5.500 Ron in functie de experienta ☎0765.730.002 oncicag@yahoo.ro

835. **Montatori** tamplarie PVC cu experienta si carnet categoria B, oferim si cerem seriozitate. Salariu atractiv, contract munca perioada nedeterminata, pentru lucrari in Bucuresti si Ilfov. Program L-V, 8:00-17:00 ☎0768.537.059

836. **Montatori** tamplarie pvc, cu experienta si permis de conducere. Perfect Design SRL, zona Militari. ☎0721.410.591

837. **Montatori** tamplarie PVC, aluminiu, firma cu 20 ani experienta, angajam montatori tamplarie PVC, aluminiu, fatade ventilate. Permis de conducere categoria B (reprezinta un avantaj), experienta minim 3 ani, carte de munca, concediu ☎0724.536.463 mihai.popescu@tamplarie.com

838. **Montatori** turbosuflante in fabrica, personal necalificat. Venit net 4100 Lei (salariu net, tichete de masa, bonusuri). Program 8 ore, 3 schimburi. Cerinte 8 clase, cazier curat. Detalii la telefon. **4.100 L;** ☎0738.618.077

839. **Montatori.** Ne marim echipa. Angajam montatori cu experienta pentru urmatoarele categorii de produse: pergole, sisteme sticla securizata glisanta/pliabila, copertine, rulouri din folie transparenta si jaluzele. ☎0771.747.621/ 0771.747.621

840. **Muncitoare** necalificate departament productie pentru firma Zarea. Interviuri zilnic orele 12-14 la sediul din Bd. Bucurestii Noi nr. 176, sector 1. Transport metroul statia Laminorului sau autobuz 697, troleibuz 97, ☎021.667.00.20 office@zarea.ro

841. **Muncitor** ambalare si primitor distribuitor pentru depozit produse tehnice pentru operatiuni: predare, primire, manipulare, ambalare finala colet, intocmire AWB, etichetare si expediere prin curier. Zona Pantelimon - Costin Georgian; ☎0720.722.680 omegarom@rdsmail.ro

842. **Muncitor** bucatarie autoservire, Angajez muncitor in bucatarie restaurant autoservire, zona Universitate, salariu 3300 lei, program de luni-vineri, 7:00-15:30. ☎0761.437.537

843. **Muncitor** calificati si necalificati Angajam muncitori pentru intretinere hale depozitare, 4.500 lei, bonuri de masa si decontam transportul, oferim cazare conditii foarte bune. Se lucreaza 5 zile pe saptamana 8 ore. **4.500 L;** ☎0750.110.421/ 0758.022.771 grecrombussinesgroup@yahoo.com

844. **Muncitor** constructie retea, cautam sapator manual in Bucuresti (0774200367), Targoviste si Iasi (0774200639). ☎0774.200.367/ 0774.200.639 recrutare@rcs-rds.ro

845. **Muncitor** constructii (Piata Victoriei, 4500 RON net + 25 lei/zi bon masa) Ce oferim: - 4500 RON net + 25 lei/zi bon masa- contract de munca (cod C.O.R. 931301)- 20 de zile concediu / an (proportional cu durata contractului)- program de lucru Luni - Vineri- 8 ore lucru + 1 ora pauza, usor de ajuns: langa metrou Piata VictoriaConditii obligatorii: - sa locuiti in Bucuresti- sa aveti varsta potrivita pentru efort fizic pe santier- entuziast si dornic sa ne ajute, fara cazier. Ce trebuie sa faceti. Ajutati echipele constructorului cu transportul materialelor sau diferite operatiuni necalificate. Faceti curat pe santier. Ocazional gradinarit. Sunati-ne pentru un scurt interviu telefonic, urmat apoi de o vizita in locatie. **5 L;** ☎0750.431.780 logistics@voxility.com

846. **Muncitor** depozit. Avem disponibil post pentru ambalator manual si manipulant marfa in depozit alimentar. Locatia este: depozit zona Militari, Bd. Iuliu Maniu Nr. 566-570, stand B 25. Salariu net 3.000, **3.200 L;** ☎0727.722.765/ 0743.568.280 ana@miketi.ro

847. **Muncitor** in constructii pentru executare munca in constructii, absolvent liceu, curs de calificare sau experinta. Salariu, tichete, prime. L-J 7:30-16:00, V 7:30-13:30. telefon/ email ☎0722.454.220 daniel iovanescu@icpe.tech

848. **Muncitor** intretinere, societatea SC Rostock 2000 SRL, cu sediul in Bucuresti, Sector 1, Soseaua Odai nr. 117-123, zona Otopeni, angajeaza muncitor priceput pentru intretinere instalatii, reparatii cladiri, gradinarit etc. Program de lucru: 08:00-16:30, de luni-vineri. Pentru inceput se ofera salariul lunar net de 3.000-3.500 Lei, se deconteaza transportul, plus tichete de masa **3.000 L;** ☎0728.054.777 rostock_secretariat@hotmail.com

849. **Muncitor** necalificat ☎0744.368.684 somes_srl@yahoo.com

850. **Muncitor** necalificat angajam in conditii optime pentru santier in constructii. Salariu, bonuri de masa si bonuri cadou **3.750 L;** ☎0771.459.738

851. **Muncitor** necalificat Angajam muncitor necalificati, pentru magazin materiale de constructii, zona Hala Traian, oferim cazare si salariu atractiv somes_srl@yahoo.com

852. **Muncitor** necalificat Angajez muncitor pentru intretinere curte si garaj. Program luni-sambata. Ofer cazare Salariu net 2100 lei **2.500 L;** ☎0762.289.282

853. **Muncitor** necalificat Firma colectoare ulei vegetal uzat angajam muncitor necalificat pentru manipulare deseuri, locatia se afla in sectorul 4, Bucuresti. ☎0746.158.683

854. **Muncitor** necalificat pentru magazin materiale de constructii, zona Hala Traian. Oferim cazare si salariu atractiv. Relatii la tel. ☎0744.368.684 somes_srl@yahoo.com

855. **Muncitor** necalificat constructii Bucuresti Pentru ajutor in activitatile de constructii pentru incarcare, descarcare, demolare si sortarea materialelor. Se ofera salariu 3150 lei net. Santierul de lucru este in Bucuresti. **4 L;** ☎0731.111.250 resurseumane@rinhotels.ro

856. **Muncitor** necalificat in fabrica de papiote sector 3, urgent femei. Cerinte: 10 clase, cazier curat. Se ofera salariu net 2200 + 200 bonus prezenta lunar + tichete de masa 30 Lei/ zi. Detalii la nr. de tel. **3.000 L;** ☎0726.298.050

857. **Muncitor** necalificat in fabrica sector 3, urgent, barbati. Venit net 3.800 Lei (tichete, salariu, naveta). Program de 2 schimburi L-V: 07.00-15.30 si 15.00- 23.30. Locatie sectorul 3, zona Republica. Detalii la telefon. **3.800 L;** ☎0724.132.195

858. **Muncitor** necalificat in fabrica sector 3. Angajam personal necalificat! Venit net 3100 lei (salariu, tichete, transport), transport decontat, ore suplimentare 200%. Program luni-vineri: 07:00-15:00. Locatie: zona Tarlale, sector 3. Detalii la telefon. **3.200 L;** ☎0724.132.195

859. **Muncitor** necalificat in metalurgie. Uzina metalurgica angajeaza cu norma intreaga muncitori necalificati cu posibilitatea calificarii la locul de munca. Oferim salariu motivant, tichete de masa, tichete sociale, decontare transport, asigurare cazare ,sporuri de sectie, ore suplimentare platite; ☎0732.155.855 cristi.ionescu@laromet.ro

860. **Muncitor** necalificat pentru depozit tevi otel, prezenta zilnica la locul de munca conform programului de lucru. Loc de munca zilnic: Ghetu Anghel 1, sector 3, incinta parc industrial Comat Electro, **3.000 L;** ☎0745.599.009 grossnertrading@gmail.com

861. **Muncitor** necalificat pentru depozit tevi otel, prezenta zilnica la locul de munca conform programului de lucru. Loc de munca zilnic: Ghetu Anghel 1, sector 3, incinta parc industrial Comat Electro, **3.000 L;** ☎0745.599.009 grossnertrading@gmail.com

862. **Muncitor** necalificat pentru fabrica de mezeluri Meda Prod 98, Bucuresti, sector 3. Program lucru in ture, temperatura scazuta. Perioada nedeterminata. Telefon; ☎0745.988.623

863. **Muncitor** necalificat pentru sala croit, preferabil barbat. Iti oferim salariu negociabil + bonusuri, bonuri masa, decont transport, conditii foarte bune, stabilitate. Program luni-vineri 7.00-15.30. Zona Morarilor. ☎0740.786.249 cariere@yokko.ro

864. **Muncitor** necalificat productie pentru operatii mecanice simple: gaurit, debitat, montaj de distantiere, presetupe etc. Se ofera formare la locul de munca. Va asteptam la sediul nostru din strada Drumul Osiei 51, intre orele 10-16; **3.500 L;** ☎021.301.96.00 sef.cabinet@comtec-int.ro

865. **Muncitor** necalificat productie pentru sectie reciclare acumulatori auto. Experienta in productie. Program de lucru 3 schimburi. Salariu net 4.000 Ron (beneficii incluse). Transport asigurat metrou Costin Georgian. Masa Calda. Contract perioada nedeterminata. **4.000 L;** ☎0745.031.031

866. **Muncitor** necalificat retele gaze S.C. DSF Project Retele cauta sapator manual si asfaltator in domeniul lucrarilor de gaze.Activitati de sapare, ingropareea tevilor de gaze si incarcarea - descarcarea materialelor. ☎0761.115.116 recrtari@dsfretele.ro

867. **Muncitor** necalificat, reciclare acumulatori Sectie reciclare acumulatori auto. Program de lucru 3 schimburi. Veniturl totale nete 4.000 Ron, transport asigurat metrou Costin Georgian, masa calda asigurata. Contract munca perioada nedeterminata. Salariul platit pe card. **4.000 L;** ☎0745.031.031

868. **Muncitor** necalificat. Cautam un nou coleg pentru pozitia de muncitor necalificat/reparator paleti pentru locatia Dragomiresti-Deal. Program L-V, 3 schimburi. Relatii la telefon 0735.911.938. **3.950 L;** ☎0735.911.938 recrutare@working4u.ro

869. **Muncitor** necalificat. Compania Glassmet Industry, specializata in realizare si montaj confectii metalice, angajeaza montatori balustrade pentru lucrarile din Bucuresti. Program L-V 7-15.30, plata ore suplimentare, contract pe perioada nedeterminata. ☎0736.643.983

870. **Muncitor** necalificat. Recrutam Muncitori Necalificati pentru companie de top din Bucuresti. Program L-V. Calificare oferita la locul de munca. Pentru angajari sunati la tel. 0735 911 938. **4.100 L;** ☎0735.911.938 recrutare@working4u.ro

871. **Muncitor** productie Popesti-Leordeni, muncitor rezistent la efort fizic pentru debitare bureti industriali. Minim 8 clase. Contract permanent. Program: L-V 7.00-15.30. Salariu 2.600 Lei net + 840 Lei tichete de masa + 450 Lei bani transport **3.800 L;** ☎0733.402.000 aliand.consulting@gmail.com

872. **Muncitor** sera legume. Locatie Sat Lipia, Com Gruiu, jud Ilfov ☎0745.344.440 resurse.umane@ramadanorth.ro

873. **Muncitori** Toraje in constructii (FIUNDATII, PODURI, TUNELE, CONSOLIDARI)- exclus zidari/fierari betonisti )pt Zublin Romania, firma germana cu santiere in toata tara .Oferim: salariu motivant platit la timp, plata ore suplimentare, cazare, diurna. ☎0768.170.778

874. **Muncitori** calificati (2) si 2 necalificati pentru fatade, se cauta urgent. Se cauta urgent doi meseriasi si doi necalificati cu experienta in placat polistiren si vata bazaltica, montat coltare, tencuieli decorative si vopsele lavabile si doi necalificati care au mai lucrat in constructii, se lucreaza pe schela. Se ofera salariu competitiv, cazare in conditii umane, transport de la cazare la munca, echipament, scule, salarul net si de doua ori pe luna, contract de munca sau de colaborare si este posibil si mancare, in functie de performanta dumneavoastra. Mai multe detalii le putem vorbi la un videoapelimportant: oferim seriozitate si cerem in acelasi timp; ☎0784.813.160 scsrkeurotrading@gmail.com

875. **Muncitori calificati acoperisuri, salariu atractiv, 6.000 net. Societate de constructii angajeaza muncitori din toata tara cu experienta in dulgherie de sarpanta si invelitori de orice tip. Asiguram cazare, transport la santier, 6.000 L; ☎0744.304.636**

876. **Muncitori** calificati cu experienta, SRL angajeaza pe urmatoarele posturi: zugravi, rigipsari, parchetari, instalatori, faiantar. Se cere seriozitate si experienta. **6.000 L;** ☎0729.404.130 skyrad.total@gmail.com

877. **Muncitori** calificati in finisaje interioare. Angajam muncitor cu experienta in domeniul contructiilor si finisajelor interioare. Angajam doar oameni priceputi, harnici si seriosi. Persoana dornica de activitate si care se poate adapta la lucrul in echipe de 4-8 persoane. Nu angajam necalificati. Nu se accepata alcool la locul de munca. Salariu la 2 saptamani. Program de lucru: L-V 08:00 - 17:00. Punct de lucru - Bucuresti. Oferim si cerem seriozitate. Mai multe detalii la telefon; ☎0744.370.224

878. **Muncitori** calificati pentru finisaje interioare, angajam muncitori cu permis auto si experienta in domeniul finisajelor interioare pentru montaj gresie/ faianta, gleturi, montaj rigips, refaceri nise in Bucuresti. ☎0736.661.661

879. **Muncitori** calificati si necalificati Angajez muncitori calificati si necalificati. Oferim mese si cazare. Salariu de la 3000 lei. Locatie judetul Ilfov, bd. Biruintei. ☎0761.301.032

880. **Muncitori** calificati si necalificati pt. placat polistiren, ofer 300 lei la zi, bonuri in fiecare zi dupa program, 8-18, ofer si cazare. ☎0764.555.553

881. **Muncitori** calificati si necalificati in constructii civile, Muncitori polivalenti, muncitori necalificati. Oferim salariu net muncitor polivalent 3.550 - 5.800 Lei/ luna, salariu net muncitor necalificat 2.750 - 3.600 Lei/ luna, **6.800 L;** ☎0745.162.360/ 0758.284.022 scadiconstructltd@gmail.com

882. **Muncitori** constructii in Cluj-Napoca Recrutam cu incepere imediata pentru unul din clientii nostri specializati in constructii rezidentiale pentru urmatoarele roluri :Fierari-betonisti- Finisori- Dulgheri- Muncitori necalificati. **5.250 L;** ☎0760.099.916/ 0768.292.288 cristian@4site.ro

883. **Muncitori** constructii, firma de constructii angajeaza personal calificat si necalificat. Contract de munca, transport, locatii Bucuresti si imprejurimi. Detalii tel. Office@smartconsagency.ro

884. **Muncitori** constructii, Muncitor calificat sau necalificat pentru constructii in Bucuresti. Salariu negociabil. **4.000 L;** ☎0722.648.935

885. **Muncitori** depozit- scanare awb-uri cerinte: minim 8 clase, cazier curat, cunostinte operare pc, cunostinte utilizare scanner/ liza. Beneficii: salariu 2.400, tichete 40 ron, transport asigurat, bonus prezenta 200 ron Program: 2 schimburi/ 8 ore, contract determinata, **3.650 L;** ☎0775.155.077/ 0771.226.332

886. **Muncitori** Germania. Societate angajam pentru Germania muncitori: fierari - betonisti, dulgheri - tamplari si lacatusi. Activitatea se desfasoara in hala. Anhajarea se face cu contract de munca. Relatii la telefon. ☎0723.310.930

887. **Muncitori** in constructii firma de constructii angajam muncitori calificati in constructii (4 posturi) si muncitori necalificati (5 posturi). Puncte de lucru in Bucuresti. Salariu avantajos in functie de experienta si calificare, bonuri de masa, cazare, transport. Tel. ☎0722.373.514/ 0723.366.513 dana.caldararu@yahoo.com

888. **Muncitori** in constructii. Angajam Muncitori necalificati la spargerea si taierea materialelor de constructii si muncitori in constructii pentru societatea De Silva Intermed SRL. Pentru detalii sunati la tel. sau email. ☎021.407.52.35 resurse_umane@desilva.ro

889. **Muncitori** in constructii. Angajez sudori, lacatusi si muncitori necalificati cu contract de munca. Ofer cazare celor din provincie. Salarii atractive. ☎0768.303.902/ 0761.446.979 ambientalsilvimar@yahoo.com

890. **Muncitori** in constructii. Angajez sudori, lacatusi si necalificati cu contract de munca. Echipa la metru pentru structura metalica. ☎0728.639.582

891. **Muncitori** in constructii. Firma de constructii din Bucuresti angajeaza muncitori in constructii (dulgheri, lacatusi, zugravi); ☎0753.106.150 elena.savulescu@spatial.ro

892. **Muncitori** in constructii. Firma serioasa angajeaza muncitori calificati in constructii. Pentru detalii sunati la nr de tel. Cosmin; ☎0763.427.789 mihaela.creteanu90@gmail.com

893. **Muncitori in depozit colete Bucuresti, urgent, Cerinte: minim 8 clase. Cazier curat. Beneficii: venit net 3.500 Ron (salariu + tichete + bonusuri). Program de lucru 2 schimburi, 5 zile pe saptamana, doua zile libere 3.500 L; ☎0750.163.789**

894. **Muncitori** in fabrica de vopsea lavabila salariul 3.800 Lei (salariul net, tichete de masa, decont de transport, bonusuri). Program 8h/ 2 schimburi. Cerinte: 8 clase, cazier curat. Detalii la telefon. **3.800 L;** ☎0738.618.077

895. **Muncitori manipulanti pentru masina de gunoi, punct de lucru: statia de metrou Pipera (Bucuresti). Salariul este de 2.700 Lei (2300 Lei net plus 400 Lei bonuri de masa). Programul de lucru este de luni pana vineri si incepe dupa ora 16:00. Plata salarului se face de doua ori pe luna. Nu exista intarzieri salariale; 3 L; ☎0766.245.248 office@urbancr.ro**

896. **Muncitori necalificati Angajam muncitori necalificati, sectie transfer carne pasare. salariu 3700 lei 3.700 L; ☎0758.236.876 sashavladcompany@gmail.com**

897. **Muncitori necalificati Angajez muncitori necalificati seriosi, de preferat din provincie.Ofer salariu atractiv si cazare. Pentru mai multe detalii va rog sa sunati la tel. ☎0784.076.504**

898. **Muncitori necalificati in constructii; ☎0770.304.760**

899. **Muncitori necalificati in domeniul constructiilor angajeaza Societate Comerciala, angajare cu carte de munca. Pentru mai multe detalii sunati la telefon; ☎0765.863.886**

900. **Muncitori necalificati pentru firma de constructii. Salarizare 120 Ron/ zi, plata la 2 saptamani, saptamanal avansuri. Oferim cazare pentru provincie. Detalii la nr tel. Mihaela; ☎0734.492.895**

901. **Muncitori** necalificati Uzina metalurgica angajeaza muncitori fiecalificati cu posibilitatea calificarii la locul de munca. Oferim cazare, tichete de masa 30 lei/zi, tichete sociale , sporuri de sectie, decontare transport si pachet salarial motivant **3.000 L;** ☎0732.830.287/ 0727.334.535 andreea.pircalabescu@laromet.ro

902. **Muncitori** necalificati - productie fabrica de vopsea Cerinte: 8 clase, cazier curat. Salariu: 2200 net+800 TM +500 bonus prezenta + decont. transport 300 lei + ore suplim. platite dublu. Program:L-V: 07:00-15:30, 15:00-23:30 ( decontare taxi pt schimb 2) . Detalii la 0759422306 **4 L;** ☎0759.422.306

ATALIAN România angajează
**PERSONAL CURĂȚENIE**
**full-time și part-time în București**
**Beneficii:**
- **Contract de muncă cu toate contribuțiile și beneficiile aferente;**
- **Bonuri de masă;**
- **Transport decontat STB/Metrorex;**
- **Plata orelor suplimentare în cazul efectuarii acestora conform legislației în vigoare;**
- **Zile suplimentare de concediu de odihnă în funcție de vechimea în organizație;**
- **Echipament de lucru;**
- **Mediu de lucru sigur într-o organizație internațională de renume.**

ATALIAN GLOBAL SERVICES **021.231.52.00 0730.019.677**

903. **Muncitori** necalificati confectii metalice Fabrica de confectii metalice din Bucuresti angajeaza muncitori necalificati pentru confectionare structuri metalice. Detalii la numarul de telefon. ☎0735.884.043 alina@kemfort.ro

904. **Muncitori** necalificati depozit, urgent, Venit net 4000 Lei (salariu, tichete, bonus). Program in 2 schimburi: 05.30-14.00 si 14.30-23.00. Locatie: sectorul 2, zona Pipera. Detalii la telefon **4.000 L;** ☎0724.132.195

905. **Muncitori** necalificati deseuri reciclabile. Societate comerciala cu domeniul de activitate in colectarea deseurilor reciclabile (hartie, carton, plastic etc.), angajam muncitori necalificati pentru activitatea de incarcare - descarcare si manipularea deseurilor, **3 L;** ☎0766.245.248 office@urbancr.ro

906. **Muncitori** necalificati fabrica Sector 6. Angajam urgent barbati. Venit net de 3900 lei (salariu, tichete, transport)+bonus pana in 700 lei. Program: 06:00-14:00, 14:00-22:00 si 22:00-06:00. Locatie: Sector 6. Detalii la telefon, **3.900 L;** ☎0724.132.195

907. **Muncitori** necalificati in constructii. Angajam muncitori calificati doar cu contract de munca. Cautam muncitori cu experienta in constructii pentru interventii la blocuri, placare cu gips carton, glet, sapaturi, trotuare. **4.750 L;** ☎0740.304.579 zadio.duta@afconsulting.ro

908. **Muncitori** necalificati in depozit venit net de 3.400 Lei (salariu, tichete, prezenta) + bonus de performanta. Program 2 schimburi: 08:30-17:00 si 17:30-02:00. In apropiere de Bucuresti. Pentru detalii sunati la numarul de telefon **3.400 L;** ☎0724.132.195

909. **Muncitori** necalificati in depozit alimente program in 2 schimburi, 5 zile cu 2 zile libere, salariu 2.500 Ron, 700 Ron tichete masa, bonus productivitate pana la 2.000 Ron. Transport asigurat de la metrou Pipera **4 L;** ☎0743.751.117

910. **Muncitori** necalificati in depozit curierat, program L-V 9-18 + 2 duminici pe luna, salariu 2.100 Ron, 500 Ron bonus prezenta, 700 Ron tichete de masa, transport asigurat de la metrou Pacii **3 L;** ☎0743.751.117

911. **Muncitori** necalificati in fabrica de papiote program L-V in 2 schimburi, schimbul 1: 06:00-15:00 si schimbul 2: 15:00-21:00, salariu 2.200 Ron net, 200 Ron bonus prezenta, tichete 30 Lei/zi. Locatie sector 3 Bucuresti **3.100 L;** ☎0743.751.117

912. **Muncitori** necalificati in fabrica vopseluri program L-V in 2 schimburi 7- 15:30 | 15:30-23:30, salariu 2.200 Ron, tichete 800 Ron, 500 bonus prezenta, 300 Ron decont transport. Locatie sector 3 **3.800 L;** ☎0743.751.117

913. **Muncitori** necalificati pentru orasul Ramnicu Valcea Angajam muncitori necalificati in constructii pe perioada determinata pentru punctele de lucru din orasul Ramnicu Valcea. Salariu net 3500 lei, program 8 ore/ zi de luni - vineri intre orele 08.00-16.30; **4.500 L;** ☎0740.304.579 zadio.duta@afconsulting.ro

914. **Muncitori** necalificati pentru pregatire comenzi, Cerinte: 8 clase, cazier curat. Salariu: 2.500 net + 800 TM + 500 bonus productivitate + spor noapte + ore suplimentare platite dublu. Program: S1 - 06:30-15:00, S2 - 15:00-23:30 (5 cu 2). Detalii la tel. **4 L;** ☎0759.422.306

915. **Muncitori** necalificati si sudori Angajam muncitori Necalificati in constructii. Angajam sudori. Se asigura contract de munca. Echipament. Cazare. Salariul la timp de 2 ori pe luna. **4.000 L;** ☎0738.321.219 infinit.interconstruct@gmail.com

916. **Muncitori** necalificati, angajam muncitori necalificati in domeniul instalatiilor sanitare si termice, salariul este de 250 lei/zi, mai multe detalii la telefon; ☎0726.761.879

917. **Muncitori** necalificati, ajutor instalator,3500-4000 2600 -3000lei. Necalificat /ajutor instalator pentru instalatii sanitare, se lucreaza in blocuri noi de locuinte. Salariu 2.600-3000 lei. program 8 ore de luni pana vineri, Contract de munca. Cer si doresc seriozitate ☎0761.072.604 sarbu.robert@yahoo.com

918. **Muncitori** necalificati, barbati in fabrica vospea salariul 2.200 Lei net, 800 tichete, 500 bonus prezenta, decont. Program 2 schimburi /8 ore. Locatie sector 3 /cartier 23 August. Detalii la telefon **3.500 L;** ☎0770.334.947

919. **Muncitori** necalificati, fabrica mobila, sector 6 Angajam muncitori necalificati si calificati - fabrica mobila (zona Preciziei)Program: Luni - Vineri, 07:30 - 8:30;Salariu: 3500 - 4500 lei net;Tichete de masa: 25 lei zi lucrata **4.000 L;** ☎0720.040.208 RECRUTARE@IHRES.RO

920. **Muncitori** necalificati, job permanent, Angajam conform legii muncitori necalificati pt. santier Cosmopolis, Stefanestii de Jos, Ilfov. Se asigura cazare pt. provincie si masa calda pranz. Plata la 2 saptamani; **3 L;** ☎0735.325.333/ 0762.516.669 diogene2013@yahoo.com

921. **Muncitori** necalificati, sapatori manuali angajam in cimitirul Progresu (Luica)muncitori necalificati 2 posturi, salariu atractiv intre 4.000 si 7.000 de Lei + diferite bonusuri. (oferim cazare) ☎0721.239.095 mondo_construct@yahoo.com

922. **Muncitori** operatori mobila pentru SC Mobteco Product SRL, cu salariu negociabil : operatori PAL pentru productia de mobila: circularist, operator masina cant, montator produse hala si teren cu experienta. **4.500 L;** ☎0727.225.801/ 0727.225.813 office@mobteco.ro

923. **Muncitori** pentru depozit colete, cerinte: educatie minima: 8 clase, cazier judiciar curat.Beneficii: venit net 3.500 Ron. Program de lucru: Tura 1: 18:00 la 03:00 si tura 2: 20:00 la 05:00 + 2 duminici/ luna **3.500 L;** ☎0750.163.789

924. **Muncitori** pentru Echipa Tehnica Administrativ. Cautam persoana serioasa, harnica, dornica de munca, politicoasa, punctuala, abila in rezolvarea problemelor in mod rapid si eficient; viorel.rednic@okcompany.ro

925. **Muncitori** priceputi, cazare (toate conditiile aragaz, frigider, masina de spalat) program luni-vineri. Salariu in fiecare vineri. Angajam doar din provincie. Daca ai permis de conducere, ai prioritate. Salariu intre 3.150 - 4.000 Lei net. Angajam montatori panouri fotovoltaice cu experienta, 4.000 - 5.000 Lei + cazare, **4.100 L;** ☎0767.865.981/ 0752.349.576

926. **Muncitori** productie La firma Zarea pentru depart.productie, nu este necesara experienta. Program in ture luni-vineri,conditii avantajoase. Interviuri la sediul firmei intre orele 12-14. Transport metrou statia Laminorului sau autobuz 112, 205,697,97. ☎021.667.00.20 office@zarea.ro

927. **Muncitori** productie publicitara urgent. Angajam pt. urm. posturi: operator router, operator print, muncitori prod. publicitara cu experienta. Oferim salariu motivant, mediu de lucru placut, posibilitati de avansare; ☎0765.456.995 office@optim4all.ro

928. **Muncitori** scanare produse alimentare, Cerinte: minim 8 clase,cunostinte operare Pc/ utilizare liza. Beneficii: salariu 2500 Ron, tichete 40 Ron/zi, transport asigurat, bonus performanta 500-2000 Ron, ore suplimentare platite, spor de frig/weekend. Activitate: picking (scanare produse) **4.100 L;** ☎0775.155.077/ 0771.226.332

929. **Muncitori** sectia imbuteliere. Angajam la firma Zarea Sectia de Imbuteliere poti veni la angajare L-V orele 12-14 la sediul firmei din B-dul Bucuresti Noi 176, langa metrou Laminorului, sau autobuz 697, 205, 112; ☎021.667.00.20 office@zarea.ro

930. **Muncitori** si electrician. Subscrisa, Walter Tosto Wtb S.R.L., cu sediul in Bucuresti, Sector 4, str. Sos. Berceni nr. 104, avand numarul de inmatriculare la ORC J40/1654/03.02.2006, CUI: RO18344643, angajam muncitor necalificat la asamblarea, montarea pieselor si electrician in constructii civile si industriale, vorbitori de limba engleza. Pentru detalii sunati la numarul de telefon. ☎0759.036.013

931. **Muncitori** si zugravi pentru Complex Chiajna Angajam muncitori, zugravi, pentru complexul din Chiajna, oferim bonusuri, salariul atractiv. ☎0747.856.302

932. **Muncitori** vulcanizare cu experienta pentru sectorul 5, urgent, ☎0721.248.023/ 0729.088.920 Costinana92@gmail.com

933. **Muncitori,** amenajari spatii verzi, montaj bordura, pavaj Angajam muncitori, amenajari spatii verzi ,montaj bordura, pavaj. Program de lucru flexibil salariu atractiv. ☎0751.306.378 florentina.tolea@e-g.ro

934. **Muncitori:** fierari - betonisti, dulgheri - tamplari si lacatusi angajam pentru Germania. Activitatea se desfasoara in hala. Angajarea se face cu contract de munca. Detalii suplimentare la telefon; ☎0723.310.930

935. **Necalificati** pentru incarcare si descarcare mobila, cu sansa de a invata meseria de tamplar pentru cine doreste. Fair Sector 3 Bucuresti. 2.300 Ron net, **3.000 L;** ☎0726.301.049 josephrizk00@hotmail.com

**Angajăm TÂMPLAR PAL MELAMINAT**
**montaj, măsurători execuție, CM**
**SALARIU 5000 LEI NET**
**Rog seriozitate!**
**0727 247 981**

936. **Necalificati** fabrica, montaj componente auto, urgent, cerinte: 8 clase, cazier curat. Beneficii: venit net 3500 (salariu + tichete). Salariu 2600 net. 600-660 Lei bonuri de masa (30 Lei pe zi). Bonus 250. Program: 3 schimburi, luni - vineri/8 ore. Locatie: sector 6, metrou Pacii **3.500 L;** ☎0726.298.050

937. **Necalificati** in depozit, angajam pentru pregatire marfa, scanare, ambalare produ

# LOCURI DE MUNCĂ

976. **Operator** la fabricarea produselor faionoase. SC . Edera Invest SRL, CUI 3900023, cu numar de inmatriculare J40/26511/1992, CUI 3900023 la punctul de lucru din Bucuresti Sector 2, Str. Baicului nr. 31, angajeaza 5 posturi de Operator la fabricarea produselor fainoase (816027). Informatii la numarul de telefon 072458525. Publicat azi 05.08.2024 si valabil pana la 20.08.2024. ☎0724.580.525 baul.cont@yahoo.com

977. **Operator** Manipulare bagaje angajam urgent Cerinte:minim 10 clase,permis de conducere venit net incepand cu 3.000 lei + 600 tichete Program de lucru : 2 /2Pentru detalii, va rugam sa sunati la numarul din anunt. **3.600 L;** ☎0722.109.902

978. **Operator** masina etichetare. Angajam operator masina etichetare cu experienta in fabrica in zona Afumati. Program 12/24, 12/48, venit atractiv, decont transport. Pentru detalii sunati la tel. 0722316302 **5.000 L;** ☎0722.316.302 recrutare@working4u.ro

979. **Operator** masina liniara Doriti sa lucrati intr-o echipa de productie vestimentara si sunteti expert in masina liniara? Oferim: - salariu atractiv- mediu de lucru excelent-contract de munca -zilele legale libere- program de L-V, 8h si pauza de masa Va asteptam la un interviu in str Frigului, nr 20. Telefon pentru programare : **2.850 L;** ☎0773.831.278

980. **Operator** mezeluri. Fabrica de mezeluri situata in Chiajna (str. Industriilor, nr. 213) angajeaza lucratori in sectia de preparare tobe si specialitati. Experienta constituie un avantaj. Se ofera salariu net intre 3000-3500lei si 2 mese., **3.250 L;** ☎0723.217.957/ 0733.969.700 adriana@mezelar.ro

981. **Operator** motocoasa/ trimmer Cautam operator motocoasa/ trimmer, zona Big Berceni, program 8 ore/zi. Mai multe detalii la telefon ☎0733.237.244

982. **Operator** PC pentru birou notarial Birou notarial angajam operator PC, cu viteza de tehnoredactare, cunostinte Word si Excel si cunostinte minime juridice. Asteptam CV-ul dvs. la adresa de email: spn.schuster@gmail.com; spn.schuster@gmail.com

983. **Operator** productie pentru una dintre cele mai mari tipografii de etichete cu sediul in Pantelimon, cautam noi colegi cu experienta in fabrica pentru postul de Operator Productie. Detalii la tel. 0735 911 938. **4.100 L;** ☎0735.911.938

984. **Operator** productie la banda care sa incarce si sa descarce de pe banda profile din polistiren, sa urmareasca si sa asigure rulajul corect al acestora pe banda in procesul de acoperire cu rasina, **3.000 L;** ☎0748.177.749

985. **Operator** productie publicitara, descrierea postului: realizarea literelor volumetrice luminoase, casete luminoase, POSM-uri; Realizarea display-uri de mici si mari dimensiuni; Asigurarea respectarii parametrilor prevazuti in documentatia tehnica si a procedurilor interne de fabricatie pentru comenzile/ proiectele asignate. Montaj produse publicitare in Bucuresti sau in tara; asamblarea si montarea materialelor publicitare conform specificatiilor; taierea si prelucrarea materialelor folosite in productia publicitara; lucrul cu echipamente si utilaje specifice productiei publicitare; cunostintele si experienta in domeniul productiei publicitare constituie un avantaj; disponibilitate pentru montaj in weekend; permisul de conducere categoria B reprezinta un avantaj. Salariu negociabil in functie de experienta. Trimite-ne CV-ul tau la email **3.500 L;** office@moadesign.ro

986. **Operator** retur comezi Cerinte: Cazier curat, minime cunostinte PC.Venit net: 3500 ron (salariu + tichete + bonusuri).Program de lucru: 08:00-17:00 luni-vineri.Pentru detalii suplimentare, sunati la numarul din anunt. **3.800 L;** ☎0722.109.902

987. **Operator** router CNC urgent, zona Basarab. Candidatul ideal trebuie sa aiba cu cunostinte tehnice/ deseri tehnic in indicarea utilajului CNC. Este obligatorie experienta anterioara si postul este cu incepere imediata. Salariu motivant; ☎0730.592.792/ 0765.456.995 office@optim4all.ro

988. **Operator** router CNC/Taietor ghilotina. SC DISPLAY TOTAL GRUP SRL, producator de display-uri publicitare si ambalaje din carton, angajeaza:Operator router CNC/Taietor ghilotina.Program full-time,2 schimburi.Salariu atractiv si bonusuri in functie de experienta si calificari.Programe de instruire.Zona statia de metrou Republica, incinta Faur poarta 4.Relatii la telefon. **3.500 L;** ☎0786.514.661 severina.rosu@displaygrup.ro

989. **Operator** sala de jocuri, Bucuresti, Program: 2 ture de zi 8:00-20:00, 2 ture de noapte 20:00-8:00. Oferim: Salariu atractiv si competitiv pe piata; sistem de bonusare; tichete de masa; perioada de training ☎0741.272.000 nicole.chireceanu@globalhrservices.ro

990. **Operator** utilaj - mini incarcator frontal - jcb robot. Angajam operator utilaj - mini incarcator frontal - jcb robot, pentru lucrari de retele edilitare in Bucuresti si Ilfov. Pentru lucratorii din provincie se ofera cazare, programul de lucru 9 ore, 5 zile pe saptamana, salariul in functie de experienta, ☎0788.265.594 magdastarcompany@yahoo.com

991. **Operator** vanzari online. Angajam operator vanzari online (haine dama), zona Piata Victoriei - Gara de Nord. Relatii la telefon; ☎0730.773.889 office_prettygirl@yahoo.ro

992. **Operatori** call center limba spaniola Angajam Operatori Call Center vorbitori limba spaniola pentru platforma bursiera. Contract de munca perioada nedeterminata, training platit, decontare transport. Program de lucru L - V , de la 16.00 la 1.am. **5 L;** ☎0730.019.622 contactpremiumgold@gmail.com

993. **Operatori** curatenie, femei serviciu, firma curatenie angajeaza pentru curatenie in fabrica. Zona Chitila. Program de 8 ore/zi, luni-vineri. Salariu avantajos 2.900 Lei. Prima Paste/ Craciun. Informatii suplimentare la telefon; **2.900 L;** ☎0737.521.521

994. **Operatori** curatenie. Angajam personal feminin activitati de curatenie scari de bloc comlex rezidential. Program: de luni pana vineri. Interval orar: 6-15. Punct de intalnire: metrou Dimitrie Leonida, Berceni, **2.000 L;** ☎0748.090.116/ 0740.199.962 cleaning_handyman_rotaru@yahoo.com

995. **Operatori** in depozit logistica minim 8 clase, cazier curat. Venit cumulat net de 3.800 Ron. Program de 8 ore, 5 zile pe saptamana. Transport asigurat de la Pacii. Pentru detalii sunati la numarul anunt **3.800 L;** ☎0726.648.873

996. **Operatori** Injectie Angajam urgent Fabrica de mase plastice Cerinte:-minim 8 clase;-cazier curat;-angajam doar barbati.Se ofera:-salariu 2760 RON + bonuri de masa 600 RON + decont transport 140 RON;-programul L-V in 3 schimburi.-contract nedeterminat.Locatia: sector 6, Bucuresti. **3.500 L;** ☎0739.350.645

997. **Operatori** injectie, necalificati urgent, pentru fabrica mase plastice. Minim 8 clase, apti medical, cazier curat, munca in 3 schimburi. Se ofera venit lunar net de pana la 3.500 Lei. Sector 6, Metro Preciziei, Detalii la telefon. **3.501 L;** ☎0748.088.060

998. **Operatori** mase plastice - Preciziei Angajam Urgent personal necalificat pentru fabrica mase plastice usoare. Venit net lunar 3600RON (salariu net, bonuri de masa, sporuri). Program: 8 ore L-V/3 schimburi. Locatie: stada Preciziei. Cerinte: 8clase, cazier curat. Detalii la telefon. **4 L;** ☎0749.608.510

999. **Operatori** montaj in fabrica turbosuflante, urgent femei si barbati pentru montaj subansamble pentru fabrica turbine auto. Venit net lunar 4.200 - 4.400 Ron. Program 8 ore, 3 schimburi. Locatie Pacii. Cerinte: 8 clase, cazier curat. Detalii la telefon **4.200 L;** ☎0749.608.510

1000. **Operatori** picking depozit colete, iesire Militari urgent barbati si femei pentru ambalare si etichetare colete. Venit net 4.000 - 4.500 Ron (salariu net, bonusuri si sporuri). Program: 6 ore (08:30-17:30/ 17:30-02:30). Transport de la Pacii. Cerinte: 8 clase **4.000 L;** ☎0749.608.510

1001. **Operatori** productie (femei si barbati) fabrica sector 4. Program luni-vineri 3 schimburi. Mediu de lucru curat. Tichete de masa 40 Lei/zi. Prima de vacanta. Abonament servicii medicale Decont transport. Cerinte: experienta anterioara in productie. **4.300 L;** ☎031.429.81.17 office@a1-recruitment.ro

1002. **Operatori** productie pentru fabrica turbine auto - Sector 6 Oferim: Venit NET: 3500 lei- 3700 lei (Salariu de baza, bonuri de masa, bonusuri si sporuri)/ Program: in 3 schimburi/ Cerinte: 8 clase, Cazier curat, Apt fizic/ Locatie fabrica: Sector6/ Pentru mai multe detalii, sunati la nr din anunt. **3.700 L;** ☎0738.154.847

1003. **Operatori** productie, urgent, pentru fabrica, Cerinte: minim 10 clase, experienta minim 2 ani intr-o fabrica. Oferim venitul lunar 2.800 Lei net, spor de noapte, spor de weekend, 30 Lei/ zi tichete de masa. Program 07:00-19:00, 19:00-07:00. **3.600 L;** ☎0739.350.645

1004. **Operatori sala de jocuri sector 4 si sector 5, Vrei sa faci parte din echipa noastra? M Planet Casino cautam fete dragute si sociabile. Te asteptam; ☎0761.203.176 office1@mplanet.ro**

1005. **Ospatar** Angajam personal pentru restaurant cu specific international, locatie noua situata in complexul Cosmopolis Plaza, Stefanestii de Jos. Salariu 4.000 Lei net + tips. Detalii complete la telefon, **4.000 L;** ☎0725.543.899

1006. **Ospatar** JO Lounge Locatia Jo Lounge situata pe Bulevardul Unirii este in cautare de noi colegi pentru pozitia de ospatar, dornici de munca, seriosi, care vor sa se alature unei echipe tinere. ☎0761.988.126 nn.niculescu1694@gmail.com

1007. **Ospatar** pentru Stadio Herastrau. situat in Sos. Nordului, nr 7-9. Cautam ospatar experimentat pentru a face parte din echipa noastra. Venituri garantate de 6.500 Lei. Venituri medii 8.500 Lei, **9 L;** ☎0726.766.850

1008. **Ospatar** si barman Angajam ospatar si barman .Locatie: Pensiunea Magura Jina **2.500 L;** ☎0749.431.825 arpaseandiana@yahoo.com

1009. **Ospatar** si picol angajam ospatar si picol, restaurant zona Drumul Taberei, pentru mai multe detalii va rugam sa ne sunati la numarul de telefon. Cautam o persoana serioasa ce cauta un loc de munca de durata. ☎0771.258.328

1010. **Ospatar** Stadio Unirii. Stadio Unirii, situat in Bd. Unirii Nr. 1, cauta ospatar experimentat pentru a face parte din echipa noastra, Venituri garantate de 5500 lei. Venituri medii 6500 lei, **6.500 L;** ☎0721.250.666

1011. **Ospatar,** Clubul IDM angajeaza ospatari (fete/ baieti) pentru restaurant, terasa si jocuri recreative. Contract de munca, venituri motivante si bonusuri. Programari interviu la telefon. ☎0723.689.048 hr@idm.ro

1012. **Ospatar, ajutor ospatar, pizzar restaurant italian Angajam ospatar, ajutor ospatar, salatiera, pizzar pentru restaurant italian, locatie centrala. Salariu atractiv; ☎0731.333.414/ 0723.644.179**

1013. **Ospatar, ajutor ospatar, pizzar restaurant italian pentru restaurant italian, locatie centrala, salariu atractiv ☎0723.644.179/ 0731.333.414**

1014. **Ospatar, bucatar, ajutor bucatar program 2/2, salariu plus tips, restaurant Ciao Trattoria cu specific italian, sos. Virtutii 2B, Sir Militari, sector 6, 5 L; ☎0768.836.421**

1015. **Ospatar,** ospatarita, Angajam tineri ospatari vorbitori de limba engleza. Program 2 zile lucrate cu 2 libere, pentru mai multe detalii va rugam sa ne contactati sau sa ne trimteti un CV. Programul de la 09:00-23.00.Pentru mai multe detalii va rugam sa ne contactati la nr. din anunt, **4 L;** ☎0723.666.535 Breadandbutteroffice@gmail.com

1016. **Ospatar,** ospatarita, barman 3000-3500. Restaurant, angajez ospatar, ospatarita si barman in Oras Pantelimon; ☎0733.817.694 tudordinusorin@yahoo.com

1017. **Ospatar,** venit garantat, 5000 lei. Ne cautam colegi pentru postul de ospatar, cu experienta. Locatia se afla in Parcul Herastrau, pe Sos. Kiseleff nr. 32 (langa Piata Presei). Asteptam sa ne suni sau sa ne scrii, **5.000 L;** ☎0748.333.999 jobs@berariah.ro

1018. **Ospatar.** Cautam ospatar pentru restaurant Trattoria Roma, zona Drumul Taberei. Daca esti o persoana tanara si ambitioasa, vino in echipa noastra. Rog trimiteti CV pe trattoria2005@gmail.com. **3.000 L;** ☎0723.393.083/ 0723.393.083 trattoria2005@gmail.com

1019. **Ospatar.** Ne marim echipa. Restaurant aflat in sectorul 3 angajeaza ospatar. Program de lucru in ture 2/2. Carte de munca si bonusuri. Va asteptam sa faceti parte din echipa noastra; ☎0748.288.288 trattoriaventi@gmail.com

1020. **Ospatar**/ ospatarita / barman Lotus Cafe, zona Decebal 1, din Bucuresti angajeaza ospatarita. Bonusuri: contract de munca pe perioada nedeterminata, salariu motivant+tips, echipa tanara si dinamica, seriozitate si profesionalism, ☎0750.445.432/ 0750.445.432 Belal.hamou1985@gmail.com

1021. **Ospatar**/ ospatarita cu experienta pentru restaurant cu specific italian, situat in sector 1, zona Domenii, conditii avantajoase: stabilitate, contract de munca pe perioada nedeterminata, masa asigurata, program 2 zile/2 zile, venit lunar intre 6500-7500 Lei, mediu de lucru placut. **3.000 L;** ☎0725.246.188/ 0722.813.552 anca@sabatinipizz.ro

1022. **Ospatari** /ospatarite cu limba straina si experienta probanta, angajeaza restaurant din zona Piata Dorobanti; ☎021.231.09.08 office@brodona.ro

1023. **Ospatari** Restaurant & wine bar situat in zona Ateneului Roman cauta colegi pentru a se alatura echipei pentru functia de Ospatar, program 2 zile cu 2 zile libere. Cunostintele despre vinuri constituie un avantaj. Oferim salariu atractiv si masa asigurata. ☎076726266

1024. **Ospatari** cu experienta minim 1 an de zile pentru restaurant terasa cu specific italian. Oferim un mediu de lucru atractiv, carte de munca si bonusuri + tips. Suntem un restaurant cu vechime de peste 20 de ani. Alatura-te unei echipe tinere si bucura-te de un mediu de lucru placut. ☎0745.603.503 office@daimonclub.ro

1025. **Ospatari** si Ospatarite Restaurant Tuku, situat in sectorul 4, pe strada Mariuca 1 A, angajam ospatari si ospatarite. ☎0747.999.998/ 021.332.00.29

1026. **Ospatari,** barman si femeie de curatenie pentru restaurantul/ cafenea Tress Decebal. Program de lucru in ture. Salariu atractiv ☎0730.194.758 diversity.store.srl@gmail.com

1027. **Ospatari,** bucatar, femeie la vase pentru locatie situata pe malul raului Dambovita in centrul Bucurestiului angajeaza personal cu experienta pe perioada nedeterminata. Rugam sunati pentru interviu. ☎0723.389.918 cristi.diaconu@yahoo.com

1028. **Ospatari,** Ospatarite Restaurant Tuku, situat in sectorul 4, pe strada Mariuca 1 A, angajam ospatari si ospatarite. Angajam livratori cu masina firmei ☎0747.999.998/ 021.332.00.29

1029. **Ospatarite** si ospatari Restaurant Tuku, situat in sectorul 4, pe strada Mariuca 1 A, angajam ospatari si ospatarite. ☎0747.999.998/ 021.332.00.29

1030. **Ospatarite,** ospatari Trattoria Borghese angajeaza ospatari, salariu de inceput 3300 Lei in mana, tips, bonusuri, posibilitate promovare, program 2/2 zile. Pentru interviu mesaj whatsapp sau la locatie, str Dambului 155 **3.300 L;** ☎0760.650.710

1031. **Pandipo** SRL angajeaza brutari (COD COR 751201) Pandipo SRL angajeaza 2 brutari (COD COR 751201) cunoscator de limba engleza.Relatii la tel: 0757034455 e-mail: CV se primesc pana la data de 12 august 2024. ☎0757.034.455 pandipo_slatina@yahoo.com

1032. **Patiser** in zona Popesti - Leordeni, jud. Ilfov, salariul 5.000 Lei ☎0741.078.090

1033. **Patiser**/ Ajutor patiser. Brutarie artizanala, Cuptorul Brancovenesc Dristor, angajam personal calificat pentru functia de patiser/ajutor patiser. Trimiteti CV-ul la email. Specificati in email locatia pentru care aplicati; ☎0727.300.225 acasa@cuptorulbrancovenesc.ro

1034. **Paza** Paza motel cu cazare la noi, intern, locatie la padurea Pustnicul, Branesti, Ilfov.Rog lasati sms pe nr. **3.000 L;** ☎0767.079.463

1035. **Paznic** angajam, asiguram cazare. ☎0760.896.390/ 0720.883.662

1036. **Paznic** de noapte. societate de constructii angajeaza paznic cu atestat de paza, tura de zi, luni-vineri, 12 ore, supraveghere cartier rezidential in sector 5, toate detaliile se discuta la interviu, str. Ritoride nr. 8 parter, sector 5. ☎0728.132.894 office@imogroup.ro

1037. **Paznic** ingrijitor, complex turistic de pescuit, situat langa Bucuresti angajeaza cu cazare om pentru paza si intretinere locatie. Se ofera salariu si cazare. **3.750 L;** ☎0728.061.799 marescontact@gmail.com

1038. **Paznic,** Angajez paznic la un parc indistrial in Str. Oxigenului, Nr.4A, Comuna Cernica, Judetul Ilfov. Perioada nedeterminata. Salariu atractiv. Program 24 ore cu 48 olrele libere, deci va revine cam 10 zile pe luna sa lucrati. Accept si pensionari. Rog seriozitate si punctualitate. **2 L;** ☎0720.047.541 info@corinromanescu.ro

1039. **Paznic, ingijitor pentru societate comerciala. ☎0745.886.742**

1040. **Paznic.** Societate comerciala, angajeaza personal paza pentru punct de lucru din Sector 1 Bucuresti, zona Aeroport Baneasa. Necesar Atestat Agent securitate. Prime de sarbatori, **2 L;** ☎0727.007.777 resursemane@iridex.ro

1041. **Pedagog**/ Profesor after school Profesor afterschool- va lucra cu copii de 6-11 ani, trebuie sa fie o persoana calma si stapana de sine cu cunostinte bune de gramatica si matematica. Responsabilitati: preluarea copiilor de la scoala; ajutor la efectuarea temelor; supraveghere si organizare de activitati recreative. Program 10.45-18.45, Sector 2 Mega Mall. Beneficii: salariu,tichete de masa, masa de pranz, nu se lucreaza in weekend/ sarbatori legale,concediu de odihna de sarbatori si 3 saptamani vara. **3 L;** ☎0786.921.473

1042. **Pensionari** ambalatori pentru abrica detergenti sector 3 Bucuresti. Conditii bune de lucru. Asiguram si cazare. www.arcalux.ro. ☎0722.404.983 arcalux@yahoo.com

1043. **Persoana** Ambalare /etichetare ciocolata Cerinte: minim 8 clase, cazier curatBeneficii: salariu 2350 ron net, tichete 35 ron/zi, bonus 200 ron, decont transport 140 ron sau transport asigurat de la Metrou PreciziePerioada contract: determinata. Program:2 schimburi, luni-vineri, **3.250 L;** ☎0775.155.077/ 0771.226.332

1044. **Persoana** calificata pentru calcat Doriti sa lucrati intr-o echipa de productie vestimentara si sunteti expert in calcat? Oferim: - salariu atractiv; -mediu de lucru excelent. - contract de munca; -zilele legale libere; - program de L-V, 8h si pauza de masa. Va asteptam la un interviu in str Frigului, nr 20. Telefon pentru programare: **3.000 L;** ☎0773.831.278 sales@satin-uniform.com

1045. **Persoana** Contabila primara. Angajam asistent manager cu contabila primara, cunostinte limba engleza, ofertare, cumparare, facturare etc., **5 L;** ☎0729.406.809 omahmut53@gmail.com

1046. **Persoana** curatenie, Bucuresti, Piata Gemeni Persoana harnica, serioasa, dornica de lucru, conditie fizica buna. Rol de curatenie - asigurarea unui mediu curat, placut, organizat al salilor de clasa si a curtii. Incepere imediata, program 8 ore ☎0753.177.446 contact@aicirescmontessori.ro

1047. **Persoana** departament tehnic. Angajam pentru Hotel Yesterday (pana in 50 de ani), pentru departamentul tehnic, de preferat cu permis conducere cat. B. Oferim cazare pentru persoanele din provincie Detalii la telefon (rugam fara mesaje). Adresa: Strada Economu Cezarescu nr. 8, Grozavesti, Bucuresti.Repere: Carrefour Orhideea - Metrou Grozavesti; ☎0723.678.678

1048. **Persoana** Intretinere cladiri. Angajam persoana intretinere cladire cunostinte minime sanitare si termice. PART TIME. ☎0762.640.091 bmaconsultingenergy@gmail.com

1049. **Persoana** la curatenie pentru scari de bloc in zona Titan - Piata Salajan. Mai multe detalii la telefon. ☎0735.558.720

1050. **Persoana** Menaj apartament Familie tanara, sot si sotie, fara copii, cautam doamna ingrijita sub 50 de ani pentru menajul apartamentului (curatenie, spalat, calcat), 8 ore pe zi Luni - Vineri. Apartamentul este format din 2 camere, 1 bucatarie si 2 bai. Locatie: Bucuresti, Piata Victoriei Cereri: Nefumatoare **6 L;** ☎0743.477.477

1051. **Persoana** pentru contabilitate primara, SC Andronache, persoana pt contabilitate primara, facturare, ofertare, transport, salariu fix si diverse bonusuri functie de implicare, experienta, rezultate.Permisul de conducere un avantaj (posibil auto). **4 L;** ☎+10724311437 comenzi@usi-porta.ro

1052. **Persoana** pentru ingrijire batrana 88 ani. Ofer cazare, masa, salariu 2.500 lei disc. ☎0745.799.734

1053. **Persoana** scanare produse in depozit, minim 18 ani, disponibilitatea de a lucra in doua schimburi, inclusiv weekend, minim 8 clase. Salariu net 2.500 Ron, tichete in valoare de 800 Ron, spor weekend 100 Ron, bonus de performanta, transport asigurat **3.900 L;** ☎0771.226.332/ 0775.155.077

1054. **Persoana** sortare colete in depozit minim 8 clase finalizate, cazier curat, disponibilitate de a lucra in doua schimburi, salariu net 2.400 ron, tichete de 800 ron, bonus de prezenta 200 ron, transportul este asigurat **3.400 L;** ☎0771.226.332/ 0775.155.077

1055. **Personal** Angajam infirmiere, personal pentru curatenie si asistenta medicala urgent cu posibilitatea decontare transport. **3.250 L;** ☎0784.255.049 Florinatoader74@gmail.com

1056. **Personal** Automotive Albaca SRL din Suceava, str. Cernauti nr. 99 angajeaza vopsitori auto, 3 posturi vacante, si sudori, 3 posturi vacante.Cerinte: cunostinte de limba engleza nivel incepator. **4.000 L;** dnarcis2020@yahoo.com

1057. **Personal** pentru fabrica de sandwichuri, zona Piata Hala Traian. Program duminica - joi, de la 6 la 15 cu o ora pauza la 12. Salariu de inceput 2.400 pe partea de productie, 2.600 pe zona de bucatarie (snitel, cartofi prajiti, pui sh, piept pui grill, bacon) abonament lunar STB decontat. ☎0752.362.006 bdeea92@yahoo.com

1058. **Personal** Soc. ce activeaza in domeniul electric angajeaza :- Lacatus confectii metalice si sudor; - Deservent buldoexcavator; - Maistru/ing lucrari electrice-Automacaragiu; - Femeie de serviciu cladire birouri. ☎0743.047.807

1059. **Personal** ambalare manuala / lucrator comercial in Gagu (Ilfov) Angajam personal pentru impachetare plante si ambalare in cutie. Oferim un venit net de ocupat de 2700 RON (include salariu+ tichete masa). Program de lucru: L-V 9-17. **3.100 L;** ☎0786.910.002/ 0786.910.003

1060. **Personal** ambalare manuala papiote, urgent. Dorim minim 10 clase si cazier curat. Oferim venit net de 3000 Ron (include salariu + tichete + bonus). Program de lucru: L-V, 2 schimburi. Locatie: sector 3 **3.000 L;** ☎0726.648.873

1061. **Personal** amenajare gradini, gradinar, angajam personal in domeniul amenajarilor si intretinerilor peisagistice. Salariu 4.000 de Lei lunar, discutabil in functie de experienta. Permis cat. B obligatoriu. Domiciliul in sectorul 3, constituie avantaj **4 L;** ☎0763.675.546 office@noahgardens.ro

1062. **Personal** Atelier atelier de incaltaminte dama angajeaza fete la masa pt confectionat montat fete cu experienta. Suntem o firma serioasa cu toate conditiile de angajare si experienta. Nr. tel. Sectorul 2. Soseaua Iancului 46 (Metroul Iancului) ☎0722.314.015

1063. **Personal** brancardier/ infirmiera pentru Spital Privat Spital Privat in sectorul 2, zona Arena Nationala, angajeaza personal pentru functiile de brancardier, infirmiera si persoana pentru lenjerie. Cautam persoane ordonate, responsabile si punctuale. Se cere seriozitate si implicare. Se asigura salariu de baza+ tichete masa+ spor de noaptei. Se pot face ore suplimentare, achitate in plus la salariu. ☎0735.203.954 adina.ivan@spitalulmonza.ro

1064. **Personal** Bucatarie Angajam buctar/ajutor buctar si persoana pentru splat vase! Oferim salariu atractiv, mediu de lucru plcut si posibilitate de avansare. **3.700 L;** ☎0721.918.199 office@ivanpescar.ro

1065. **Personal** Bucatarie VIA Shoteria este un restaurant situat ultracentral, care face parte din grupul Shoteria si cauta personal bucatarie. Daca vrei sa lucrezi intr-un mediu tanar si efervescent, atunci noi suntem perfecti pentru tine. Salariul atractiv cu schema de bonusare. Program in ture. Hai la un interviu sa ne cunoastem mai bine si discutam toate detaliile, in functie de experienta si abilitatile tale. ☎0723.799.750 xander@shoteria.ro

1066. **Personal** bucatarie Fast food (shaorma) angajeaza cu contract de munca, personal bucatarie, cu experienta, salariu atractiv, program 2/2 (12 ore). Relatii la tel. 0761025661 (intre orele 9:00-19:00) sau la nr. tel.: 0314257677 (intre orele 9:00 - 14:00) ☎0761.025.661/ 031.425.76.77

1067. **Personal** bucatarie Gama Fusion - Mall Prosper Cautam personal bucatarie Gama Fusion -Mall Prosper, Calea 13 Septembrie, sector 5. Pentru mai multe detalii ne puteti contacta telefonic la numarul tel. ☎0740.396.759

1068. **Personal** bucatarie si casieri in fast food Cerinte: minim 10 clase, cazier curat. Salariul 2.300 net+ tichete + bonus. Program 2/3 schimburi 8 ore. Locatie: sector 1, 2, 3, 4, 5, 6. Detalii la telefon **3.200 L;** ☎0770.334.947

1069. **Personal** calificat pentru restaurant Urban House situat in Drumul Taberei, str. Brasov nr. 21: bucatar cu experienta ciorbe si mancare gatita (8 ore), bucatari sectie pane, friteuze, fata la vase si curatenie, ajutor ospatar , runner. Programul de lucru poate fi de 2 zile lucrate cu 2 libere sau 5 lucrate cu 2 libere. Salariul poate varia in functie de experienta. Se ofera o masa/zi, mediu de lucru stabil. Pentru detalii puteti suna la nr. telefon, pe email sau in cadrul locatiei, ☎0720.343.250 geo.mustatea@gmail.com

1070. **Personal** cu experienta in constructii, obligatoriu cu permis auto pentru Meta Meta. Cautam oameni seriosi si responsabili cu spirit de echipa, disciplinati, fara vicii, fara cazier judiciar, atentie distributiva, indemanare, absolventi de liceu/ scoala profesionala. Salariul se stabileste in functie de vechime si calificari profesionale. ☎0748.113.781 office@meta-meta.ro

1071. **Personal** curatenie Angajam ingrijitor cladiri la Obiective din Iasi si proximitate, program de lucru intre 4 si 8 ore, salariul brut intre 3700 si 7400 lei. Oferim tichete de masa. Detalii la nr. de telefon. ☎0755.097.617

1072. **Personal** curatenie Cautam personal curatenie pentru sala fitness zona Piata Muncii. Se lucreaza program de 4-5 ore pe zi dupa amiaza cu doua sambete pe luna. Pentru detalii va rog sunati. ☎0723.303.462 adisve@yahoo.com

1073. **Personal** curatenie Cofetarie din Bucuresti, zona centrala cauta personal pentru curatenie. **3 L;** ☎0770.216.634 micu.ondina@cofetariaarmand.ro

1074. **Personal** curatenie intretinere curte hotel oferim cazare si salariu de 4500 ron locatia este la mare Neptun **4.500 L;** ☎0784.545.414 dany.dany74@yahoo.com

1075. **Personal** curatenie pentru activitate curatenie birouri in zonele Cazino Baneasa, Nerva Traian, AFI Cotroceni, Mall Baneasa, Splaiul Independentei, Bucuresti, Cos Victoriei, Otopeni - salariu motivant. Pentru detalii/ relatii la tel. ☎0771.640.040/ 0763.335.279 liliana@clean-leader.com.ro

1076. **Personal** curatenie - British School of Bucharest. Esti o persoana atenta la detalii si dedicata mentinerii curateniei? Alatura-te echipei noastre la o scoala privata de prestigiu si contribuie la crearea unui mediu curat si sanatos pentru elevi si personal! **2.900 L;** ☎0729.800.082 hr@britishschool.ro

1077. **Personal** curatenie - fabrica mezeluri Angajam femeie de serviciu in zona Bucuresti Sect. 3 pentru fabrica de mezeluri MEDA PROD ☎0745.988.623 hr@medaprod.ro

1078. **Personal** curatenie angajam urgent pentru farmacie in Bucuresti. Angajam urgent personal pentru curatenie farmacie Bucuresti. Salariu atractiv. Interval de lucru flexibil.Decont de transport, ☎0727.830.097 office@adancleaning.ro

1079. **Personal** curatenie blocuri, firma de curatenie angajeaza in Bucuresti, sectorul 1. Salariul negociabil. Pentru detalii asteptam sa ne sunati. Multumim ☎0729.467.313 andraamocanu@yahoo.com

1080. **Personal** curatenie Complex Agroalimentar Crangasi Angajam urgent fete si baieti pentru curatenie la Complex Piata Crangasi, salariu net (in mana) de la 2800 lei. Program de 8 ore/zi + 2 weekend-uri pe luna. **3 L;** ☎0773.377.195/ 0720.542.280 totalcleaningservices2017@gmail.com

1081. **Personal** curatenie in cladiri de birouri (Soseaua Orhideelor, Splaiul Independentei), program: luni-vineri, salariu 2500 net + 20 bonuri de masa (300 ron). Relatii tel. ☎031.101.21.39/ 0731.140.637

1082. **Personal** curatenie in depozit- centru comercial zona Pallady (Bucuresti), tura 2 (13:30-22:00), salariu net 2700 + 20 bonuri de masa (300 RON). **2.700 L;** ☎031.101.21.39/ 0731.140.637

1083. **Personal** curatenie in restaurant Bucuresti Angajam personal pentru curatare, igienizare interior/ exterior restaurant. Beneficii: o masa asigurata in timpul programului, program de lucru 2 zile lucrate cu 2 zile libere. **3.500 L;** ☎0727.333.500

1084. **Personal** curatenie Otopeni Asigura serviciul de curatenie pentru spatii de birouri;Experienta nu este necesara, dar constituie avantaj;Domiciliul apropiat de zona Otopeni;Colaborare pe termen indelungat;Pachet salarial motivant si bonuri de mas; **3.000 L;** ☎0731.200.432 roxana.mihalache@liebherr.com

1085. **Personal** curatenie pentru echipa mobila, Angajam cu contract de munca 8 ore/ zi agenti curatenie cu si fara experienta pentru echipa de interventie. Pachet salarial atractiv, 3.340 Lei net format din salariu, tichete de masa si transport. ☎0722.626.040

1086. **Personal** curatenie pentru evenimente, program 5 zile pe saptamana cu 2 libere, 07:00-16:00, salariu 2.800 Lei net, **2.800 L;** ☎0738.749.692

1087. **Personal** curatenie pentru spital privat. Spital Privat in sectorul 2, zona Arena Nationala, angajeaza personal curatenie. Cautam persoane ordonate, responsabile si punctuale. **3 L;** ☎0747.796.069 adina.ivan@spitalulmonza.ro

1088. **Personal** curatenie sala de fitness Sala de fitness World Gym Academy cautam personal curatenie pentru str. Turnu Magurele nr. 2-10, sect. 4. Persoana atenta la detalii, serioasa, responsabila. Detaliile se discuta la interviu. ☎0728.335.849 Angajariworldgym@gmail.com

1089. **Personal** curatenie sala fitness (femeie serviciu) salariu: contract de munca/ 2.400 Lei/ program luni-vineri (06:00-12:00). Orele de weekend se platesc separat pana la 3400 Lei. Se solicita experienta in domeniul curateniei. Adresa locatie: Drumul Taberei, strada Valea Oltului, **3 L;** ☎0766.220.460

1090. **Personal** curatenie sala fitness (femeie serviciu) salariu: contract de munca/ 2.400 Lei/ program luni-vineri (06:00-12:00). Se solicita experienta in domeniul curateniei. Adresa locatie: Drumul Taberei, strada Valea Oltului nr. 71, sector 6, **3 L;** ☎0766.220.460 liviudinu.belive@yahoo.com

1091. **Personal** curatenie scari de bloc pentru zona Bragadiru- Ilfov Angajam doamne sau o familie pentru curatenie scari de bloc in Bragadiru Ilfov. Doar persoane serioase si muncitoare. Va rugam nu deranjati fara rost. Oferim seriozitate si salariul motivant platit la timp dar in acelasi timp cerem implicare, initiativa in munca si seriozitate. **3 L;** ☎0741.149.118

1092. **Personal** curatenie, femeie de serviciu, pentru clinica infrumusetare, salariu 2.500 Ron, 600 Ron tichete, program in 2 schimburi L-V 6-14:40 13:00-22:00. Se lucreaza o sambata pe luna de la 08.30 - 17.30. Mediu de lucru placut **3 L;** ☎0743.751.117

1093. **Personal** curatenie. Angajam personal de curatenie (preferabil cu experienta). Activitatea presupune deplasari si in teritoriu. Detalii suplimentare la telefon; ☎0744.499.061

1094. **Personal** curatenie. Farmaciile Catena angajeaza personal curatenie in zonele: Sos. Oltenitei, Aleea Sadului, str. Dezrobirii, Drumul Cooperativei. Programul de lucru este de 8 h/zi, Luni Vineri. Detalii la telefon sau CV pe mail; ☎0756.079.850 resurse.umane@catena.ro

1095. **Personal** curatenie. Laborator de cofetarie angajam personal pentru mentinerea curateniei in spatiul de productie, spalarea vaselor si a ustensilelor. Oferim contract pe perioada nedeterminata, program de luni pana vineri. Laboratorul este situat in apropiere de Piata Sudului (5 minute de mers pe jos de la gura de metrou Piata Sudului); ☎0734.302.088 cristina.radu@levante.ro

1096. **Personal** de curatenie in cladiri de birouri Soseaua Orhideelor, Splaiul Independentei, Piata Presei Libere. Salariu 2150 net + 20 bonuri de masa (300 ron) **2.150 L;** ☎031.101.21.39/ 0722.763.974

1097. **Personal** de mentenanta hoteliera. Personal de mentenanta hoteliera, pachet salarial competitiv 3000 - 3500 RON, bonuri de masa de 600 RON. Pentru detalii **3 L;** ☎0723.568.659

1098. **Personal** de paza pentru clinica medicala din Bucuresti. Detalii la telefon ☎0747.298.651 coloanamedicala@yahoo.ro

1099. **Personal** depozit alimente angajam urgent Cerinte: minim 8 clase, cazier judiciar curat.Program de Lucru: 8 ore pe zi / 40 ore pe saptamana.Beneficii Oferite: Venit net intre 3800-4000 ron (salariu, tichete, bonusuri). **3.900 L;** ☎0722.109.902

1100. **Personal** depozit de colete angajam urgent. Cerinte: minim 8 clase; cazier curat; persoanele sa fie din sector 5, 6 Bucuresti. Disponibilitate la ore suplimentare. Oferim: venitul lunar 2200 lei net, 700 tichete de masa, 200 lei bonus, **3.800 L;** ☎0739.350.645

1101. **Personal** etichetare ciocolata - Iesire Militari Angajam urgent barbati si femei pentru etichetare ciocolata in depozit.

# LOCURI DE MUNCĂ

1176. **Personal** vase bucatarie si curatenie. Angajam personal vase bucatarie/ curatenie salaProgram de 5zile/ saptamana, 2 libere, 8+1pauza ore/ zi, program de la ora 15:00 sau 24.00.Se lucreaza cu masina de spalat vase. Ne aflam la cativa pasi de Piata Amzei, pe str. Piata Amzei nr. 3. Detalii direct la locatie sau la numarul de telefon: 0725387779.Keywords: debarasator, personal vase, spalator vase, curatenie, personal necalificat, ajutor bucatar, help cook, lucrator bucatarie, personal restaurant, personal bucatarie, bucatarie, kitchen helper, restaurant, culinar, gatit, **4 L;** ☎0725.387.779 office@tapastick.com

1177. **PF.** Neagu-Karkhi Saba, Bucuresti Angajaza Menajera cod cor 911101 - 1 post vacant pentru CV si informatii email. saba.karkhi@gmail.com

1178. **Picker** cu experienta in depozit Recrutam pentru fabrica productie alimente din zona Afumati. Program 12/36, calificareca stivuitorist asigurata. Pentru informatii sunati la tel. 0722 316 302. **3.200 L;** ☎0722.316.302 recrutare@working4u.ro

1179. **Picker** depozit zona km 13 Chiajna. Angajam picker si ambalator depozit pentru depozit unelte, scule de mana, scule de gradina, zona km 13 Autostrada Bucuresti-Pitesti (Chiajna). Salariu incepand cu 3300 ron net. Transport asigurat de la statia de metrou Pacii. Program 8 ore L-V. Cerinte: 10 clase, cazier curat, persoana ingrijita, **3.300 L;** ☎0738.979.952 office@toolsworld.ro

1180. **Picker** depozit logistica Soseaua Oltenitei. Angajam urgent barbati, cu sau fara experienta, pentru depozit cu unelte pentru biciclete. Venit net lunar 3500-4000 RON (salariu, bonuri si sponsri ). Program: 09:00-18:00 L-V. Cerinte: 8 clase, cazier curat. Detalii la telefon - Marius; **3.750 L;** ☎0749.608.510

1181. **Pickeri** depozit alimente, urgent, barbati si femei. Cerinte: 8 clase, cazier curat. Se ofera: salariu net 2500/ tichete 800/ bonus pana la 2000 Lei. Program: 2 schimburi, 5 zile pe saptamana, doua zile libere. Transport de la metrou Pipera. Detalii la telefon **4.000 L;** ☎0726.298.050

1182. **Pickeri** in depozit de carte, lucratori depozit Depozit de carte in Bucuresti (zona Garii de Nord). Program L-V 9-18. Salariu in primele 3 luni 2.900 Lei net. Programarile pentru interviu se fac dupa trimiterea CV-ului la adresa de mail: cristiyo80@gmail.com **3 L;** cristi_yo80@yahoo.com

1183. **Pickeri** pentru depozit alimentar, urgent Cerinte: minim 10 clase, cazier curat, experienta cu scannerul si liza manuala. Oferim salariul 4.000 net. Program L-V 08:00-17:00. Transport asigurat. Locatie sector 6, Bucuresti. **4.000 L;** ☎0739.350.645

1184. **Picol** pentru restaurant Drumul Taberei, vino in echipa noastra; ☎0762.151.966

1185. **Picoli** Restaurant Vanity angajeaza picoli. Restaurantul se afla in sectorul 6, zona Regie-Semanatoarea. Pentru detalii sunati la numarul de tel. ☎0768.561.332 restaurant-vanity@yahoo.com

1186. **Picoli** si femeie la vase pentru restaurant in zona Floreasca Osteria Galletto, restaurant cu specific italian, situat pe Calea Floreasca la nr. 91-111, angajeaza bucatar cu experienta program 2 cu 2 sau 5 zile cu 2 libere; ☎0722.360.005

1187. **Pizzar** Angajez pizzar cuptor cu lemne. Program 2/2 -6000lei. Program 5/2-8500lei. Tunari Ilfov **7 L;** ☎0730.989.728

1188. **Pizzar** pentru restaurant L'oroscopo Piata Unirii, 2 zile cu 2 zile, plus tips pe pizza, **5.000 L;** ☎0743.780.870 zarafu.oana29@yahoo.com

1189. **Pizzar** Restaurant aflat in sectorul 3 (zona Titan) angajeaza pizzer calificat. Program lucru in ture 2/2. Carte de munca si salariu motivant. ☎0752.202.020 trattoriaventi@gmail.com

1190. **Pizzar** Restaurant din Bucuresti angajeaza pizzar. Oferim salariul atractiv si masa. Detalii la numarul de tel. ☎0767.381.334

1191. **Pizzar** Restaurantul Vanity angajeaza bucatari si experienta. Restaurantul se afla in sectorul 6, zona Semanatoarea- Grozavesti. Pentru detalii sunati la numarul ☎0768.561.332 restaurantvanity@yahoo.com

1192. **Pizzar** cartier Aviatiei, salariu in mana 7.000 Lei, program 5 zile cu 2 libere. Zona: Baneasa - Aviatiei, **7.000 L;** ☎0747.432.892

1193. **Pizzar** cu experienta cuptor pe lemne Locatie noua, cautam sa angajam pizzar cu experienta pe cuptor pe lemne, salariu atractiv, bonus de performanta, masa inclusa, program 2/2. Locatia se afla in zona Nerva Traian, apropape de metrou Timpuri Noi ! **5.000 L;** ☎0741.285.044 Crysty_stanga@yahoo.com

1194. **Pizzar** cu experienta, cuptor electric profesional, locatie Dorobanti, Cafenea High Heels. Program 11:00-00:00, 2 zile munca, 2 zile libere. Salariu 5000 Lei in mana plus tips transport seara. Contract de munca; **5.000 L;** ☎0745.772.911

1195. **Pizzar** cu experienta, in zona Unirii. pentru pizzerie cu program non-stop. Conditii avantajoase, masa asigurata, contract de munca, program flexibil. Mai multe detalii la interviu; ☎0723.469.078 cosminbanica77@yahoo.com

1196. **Pizzar** cuptor pe vatra Sector 4, salariu 6500 lei. Restaurant pizzerie cu terasa, sector 4, angajeaza pizzar cuptor pe vatra Cupone, program 2 zile cu 2 zile. Salariu 6000 lei la care se adauga 500 lei transport, **6.500 L;** ☎0767.397.739

1197. **Pizzar** pe cuptor cu lemne, pentru restaurant pizzerie Big Mic, carte de munca, program de lucru 2 zile cu 2 libere, salariu motivant, plus tips, Sector 3 si Popesti. www.bigmic.ro ☎0758.111.152/ 0765.586.101 adrian_ungureanu2001@yahoo.com

1198. **Pizzar** pentru cuptor cu lemne, 2/2, la restaurantul Cafeneaua Veche 9, **4 L;** ☎0769.723.658 apostolmarius20@yahoo.com

1199. **Pizzar** sau ajutor pizzar restaurant La Cena. Strada Maria Rosetti nr. 1, sector 2, Bucuresti. Va rugam sunati de la ora 10:00 - 18:00. (punct de reper Parcul Icoanei - Piata Gemeni) ☎0730.210.006 Office@lacena.ro

1200. **Pizzar** si ajutori bucatar Sc Tudi & More Srl angajeaza pentru urmatoarele posturi:- Pizzar - Cod COR 512002 - 1 post;- Ajutor bucatar - Cod COR - 2 posturi; **4 L;** ☎0767.663.842

1201. **Pizzar.** Anjazam Pizzar cu experienta pentru locatie in zona Fundeni , Bucuresti. ☎0742.222.243 mariaionescumadalina7@gmail.com

1202. **Pizzar.** Trattoria Giovane din Oraselul Copiilor angajeaza Pizzar, salariu 4500 ron. Program 2/2 de la 11:00 la 22:30, **4.500 L;** ☎0724.607.607/ 0726.477.406

1203. **Polishator** auto, venit mediu Cerinte: profesionalism, atentie la detalii, aspect curat, ingrijit, experienta in detailing exterior, experienta in detailing interior reprezinta un avantaj, Beneficii: rampa proprie, cu incalzire si racire, utilata complet, flux constant de lucru, colectiv serios si primitor **8.000 L;** ☎0737.624.204

1204. **Portar** - Gradinita Olga Gudynn International School, Bucuresti, sector 2 Angajam portar la Gradinita Olga Gudynn, din Bucuresti, str. Ancuta Baneasa nr 8, sec. 2, Program luni-vineri, 8-17, cu pauza 1 ora, asiguram masa la pranz. Salariu 3500 lei net. Cerinte: detinere atestat, cazier fara antecedente, bun gospodar, Trimiteti CV la email:floreasca@olgagudynn.ro Tel. 0734.411.359 ☎0734.411.359 floreasca@olgagudynn.ro

1205. **Portar** pentru complex rezidential, se lucreaza 24 cu 48 ore, contract de munca. Salariu: 4223 lei cu sporuri incluse. CV la email. contact@panoramalake.ro, Soseaua Gheorghe Ionescu Sisesti 467; ☎0754.615.078 contact@panoramalake.ro

1206. **Postas** Pink Post isi mareste echipa operationala in judetul Calarasi. Suntem in cautarea unui coleg/colege, care sa ocupe functia de curier pedestru. Activitatile principale se rezuma la: Sortarea corespondentei in functie de o serie de criterii prestabilite (ex. nume strazi, numar imobil, etc); Livrarea zilnica de plicuri pe zona alocata; Respectarea termenelor de livrare conform proiectelor in desfasurare. Pentru mai multe detalii, ne puteti contacta la nr. de telefon: ☎0342.405.799

1207. **Pregatitor-** Vopsitor Angajam Pregatitor- Vopsitor pentru productie mobilier personalizat. Descriere: Pregatirea suprafetelor ce urmeaza sa fie grunduite/ vopsite. Program de lucru: L-V. Incinta FaurPt info: ☎0765.978.641 garciumonica@gmail.com

1208. **Preparator** sandwiciuri pentru cafeneaua So! Coffee Gara de Nord; **2.900 L;** ☎0720.600.800 Lucian.popa92@gmail.com

1209. **Proiectant** mobilier pentru SC Mobteco Product SRL salariu negociabil. Pentru interviu va asteptam la sediul din str. Murelor nr. 1, **5.000 L;** ☎0727.225.801/ 0727.225.813 office@mobteco.ro

1210. **Proiectant** mobilier, cu experienta, urgent, **4.550 L;** ☎0739.350.645

1211. **Project** manager/ account BTL cu atitudine Let's do it, agentie de productie publicitara angajeaza account/ project manager cu minim 5 ani de experienta in industria BTL si/ sau productie publicitara. Preia cererile clientilor si cauta solutii de realizare a proiectului: cu resurse interne, cu furnizori. Ofertarea, bugetarea, negocierea si contractarea vor face parte din atribuitiile tale. **6.000 L;** grafica.tipar03@gmail.com

1212. **Receptioner** Sala de fitness angajam personal receptie pentru locatia din sector 4. Mediu de lucru placut. Daca esti serios, atent la detalii, responsabil, te asteptam. Obligatoriu diploma bac. Experienta este un plus. ☎0771.682.720 angajariworldgym@gmail.com

1213. **Receptioner** hotel Hotel Diesel (zona Floreasca) angajeaza receptioner hotel, preferabil cu experienta. Program de lucru 12 h, 2 ture cu 2 libere. Detalii la tel., CV la email. **3 L;** ☎0769.721.379 sales@hoteldiesel.ro

1214. **Receptioner** hotel Unique Boutique Piata Romana angajeaza receptioner hotel. Program 1 zi de zi una de noapte si 2 zile liber. Se asigura o masa zi si pt cei din provincie se deconteaza transportul. **3 L;** ☎0721.077.925 rezervari@hotelunique.ro

1215. **Receptioner** Miotur Green Resort. Miotur Green Resort din comuna Berceni, jud. Ilfov, cauta receptioner, salariu avantajos, tips si decontare transport, **3.000 L;** ☎0721.999.926 office@miotur.ro

1216. **Receptioner** tura de noapte pentru Hotel Boutique Situat in centru, Universitate. Se lucreaza doua nopti cu doua nopti. Ture de 12 ore de la 19:00-07:00. Mai multe detalii la interviu. Cautam persoane serioase si dornice de munca ☎0721.226.326 andrei_guta@hotmail.com

1217. **Receptioner,** receptionera Hotel Sir Gara de Nord angajeaza personal pentru receptie cu/ fara experienta, abilitati de comunicare, diploma bacalaureat, engleza nivel mediu. Program in ture zi/ noapte: 12/24 - 12/48. Detalii la tel. Salariu 3.400 Lei cu bonuri de masa incluse. **3.400 L;** ☎0731.832.669 mariana.asandei@sirgrup.ro

1218. **Receptioner, receptionera, Hotel Sir Lujerului situat in sect. 6, angajeaza persoana cu sau fara experienta pentru receptie. Abilitati comunicare, engleza nivel mediu, operare calculator, diploma bacalaureat. Program in ture de zi si noapte: 12/24 si 12/48. Relatii tel. Salariul 3.400 Lei cu bonuri de masa incluse 3.400 L; ☎0731.832.669 sirgrup@gmail.com**

1219. **Receptionera** Salon de Masaj Piata Victoriei .Salonul de masaj Artemis angajeaza doamne/domnisoare pentru postul de Receptionera.Se ofera :Contract de munca Salariu motivant Bonusuri in functie de performante .Cerinte: Aspect fizic placut. Abilitati foarte bune de comunicare. Minim studii mediiLimba engleza nivel mediu. Persoanele interesate ne pot trimite CV insotit de foto la adresa de mail Informatii suplimentare la nr de telefon **6.500 L;** ☎0732.855.488 artemis_masaj@yahoo.com

1220. **Receptionist** clinica stomatologica Clinica Stomatologica Premium pentru copii si adulti cu sediul in sectorul 4, zona metrou Aparatorii Patriei, angajaza receptionista. Va rugam CV pentru selectie in vederea sustinerii unui interviu. office@kopfzeit.ro

1221. **Receptionist** service camioane, cu facultate, transporturi AR si experienta, pentru reprezentanta service camioane si remorci, venituri lunare intre 4.000 - 6.000 Ron, bonuri de masa, bonusuri, bd. Preciziei, CV la email **4.500 L;** ☎0749.102.608/ 0749.102.603 resurseumane@edparts.ro

1222. **Receptionist(a)** Respect Security SRL angajeaza urgent receptionist(a) (cunostinte limba engleza, studii medii) pentru obiectiv (cladire de birouri) din Bucuresti. Programari la tel. sau CV pe email. Rugam seriozitate. ☎021.312.74.16 office@respectsecurity.ro

1223. **Receptionista,** asistent manager Clinica medicala de estetica faciala si corporala, zona Unirii, angajeaza personal pentru receptie, program 8 ore. Atribuitii: interactiunea cu pacienti, programari, incasari, comenzi, gestiune, organizarea clinicii. **800 €;** ☎0758.096.020 artimplant@artimplant.ro

1224. **Remat** Bucuresti Sud SRL angajeaza strungar cu experienta minima de 3 ani pe strunguri conventionale, pentru prelucrarea pieselor necesare procesului de intretinere a masinilor si utilajelor. Oferim salariu de baza lunar net de 3000 lei, decontarea transportului, tichete de masa in valoare de 800 lei/ luna si contract individual de munca pe perioada nedeterminata. Activitatea se desfasoara la sediul nostru din Soseaua Berceni Fort Nr. 5, Sector 4, Bucuresti.Relatii la telefon; ☎0728.557.021

1225. **Remat** Bucuresti Sud SRL angajeaza strungar cu experienta minima de 3 ani pe strunguri conventionale, pentru prelucrarea pieselor necesare procesului de intretinere a masinilor si utilajelor. Oferim salariu de baza lunar net de 3000 lei, decontarea transportului, tichete de masa in valoare de 800 lei/ luna si contract individual de munca pe perioada nedeterminata. Activitatea se desfasoara la sediul nostru din Soseaua Berceni Fort Nr. 5, Sector 4, Bucuresti.Relatii la telefon; ☎0728.557.021

1226. **REMAT** BUCURESTI SUD SRL angajeaza STRUNGAR experienta minim 3ani pe strunguri conventionale,pentru prelucrarea pieselor necesare procesului de intretinere a masinilor si utilajelor.Oferim salariu de baza net 3000leii,tichete 800lei/luna,CM ☎0728.557.021

1227. **Reprezentant** vanzari caut lucrator comercial/casier pentru un magazin Xpress in Rahova (capat tramvai 32). Detalii salariu la telefon. ☎0721.760.633 anilammaria@yahoo.com

1228. **Responsabil** Tehnic cu Executia 6.2 RTE 6.2, HVAC, sanitare, incendiu, termice pentru constructii civile si industriale in Bucuresti si judetele invecinate. ☎0721.746.757 florini70@gmail.com

1229. **Restauranat** Le Blanc Alaturate echipei restaurantului Le Blanc pentru un jobb sigur, renumeratii atractive salariale cat si bonificatii!Noi, Le Blanc suntem dornici sa lucram cu persoane competente, serioase si dedicate asa ca alaturate noua si hai sa ne cunoastem pentru a incepe noul proiect competitiv si performant!- Bucatari - A la carte / Catering- Ajutor bucatari - A la Carte / Catering- Barmani- ChelneriNu ezitati sa ne contactati pentru a ne cunoaste! Cu stima echipa Le Blanc! Str. Valea Oltului Nr. 199-201 Sector 6 Bucuresti ☎0737.227.564 Rezervari@le-blanc.ro

1230. **Restaurant** Bistro 37-39 Angajam personal in posturile de ospatar, barman si spalator vase.Detalii la telefon sau in locatie. ☎0756.883.333 popdenisa70@gmail.ro

1231. **Restaurant** Dream angajeaza femeie la vase pt Restaurant Dream situat in Drumul Taberei, program 2 cu 2, tips, doua mese pe zi **2.800 L;** ☎0766.240.866

1232. **Rigipsari** cu sau fara experienta. Salariul de la 5000 la 7000 **7 L;** ☎0762.548.785 alexmihalcioiu@yahoo.ro

1233. **Rigipsari si zugravi. Firma de constructii angajeaza rigipsari si zugravi 300-350 lei/zi, ajutor rigipsar 200-250 lei/zi; ☎0758.652.851/ 0765.449.077**

1234. **Rigipsari,** zugravi, salahori Angajam lucratori in domeniul constructiilor pentru lucrari pe Birouri. Se solicita seriozitate si punctualitate, carte de munca pe o perioada nedeterminata, se lucreaza doar in zona de Bucuresti. **4.750 L;** ☎0748.805.805 olteanu.paul@pmtgrup.ro

1235. **Rustom** Global SRL Angajeaza Curieri Rustom Global SRL Angajeaza Curier cod COR 962101 - 7 posturi disponibile.Engleza este necesara. Activitatea se face pe teren, in Bucuresti. **3.700 L;**

1236. **S.C.** Magazinul de Piatra S. R.L. cu sediul in Buzau angajeaza 1 post muncitor necalificat la demolarea cladirilor, captuseli zidarie, placi mozaic, faianta, gresie, parchet (cod COR 931301) cu experienta in domeniu ☎0738.591.922

1237. **Salubrizator** toalete ecologice Responsabilitati:- intretinerea toaletelor ecologice (vidanjare , spalare interior-exterior, completare consumabile). Oferta:- contract de munca pe durata nedeterminata;- 2700 lei salariu net;- 600 lei bonuri de masa;- bonusuri;- ore suplimentare;- castiguri nete garantate 3500-4500 lei; **4.000 L;** ☎0730.240.480 paul.deaconu@ecopublic.ro

1238. **Sam** Marin si Maria Spornic Grup SRL Angajam curier livratori Tazz si glovo. Urgent **4 L;** ☎0764.756.226 lbriwesh.mohammed@gmail.com

1239. **Sanador** angajeaza infirmiera. Locatie: Bucuresti, Spitalul Sanador. Oferim: salariu motivant platit la timp; bonuri de masa si abonament medical; program in ture. Detalii la numarul de telefon; ☎0752.176.493 recrutare@sanador.ro

1240. **Sapator** manual. Cautam sapator manual in Bucuresti (0774200367), Targoviste si Iasi (0774200639). Te vei ocupa de activitati de sapare si descarcarea materialelor. Pt. mai multe detalii, trimite-ne CV-ul sau contactati-ne telefonic. ☎0774.200.367/ 0774.200.639 recruitare@rcs-rds.ro

1241. **Sarah** Delight S.R.L. angajeaza Femeie de serviciu pentru 3 posturi. Cerinte scoala generala. Engleza nivel conversational. Selectia se face in baza Cv-urilor trimise la adresa de mai sus.

1242. **SC Balinesse Deluxe SRL avand CUI 44712353, cu adresa in Jud. Ilfov, Buftea, Str.Agricultori nr. 17, angajeaza urmatoarele posturi vacante: Femeie de Serviciu - COD COR 911201/ 1 post vacant.Maseur De Intretinere si Relaxare - COD COR 514204 / 2 posturi vacante.Se cere cunoasterea limbii engleze. Cv-ul se poate trimite catre adresa de mail mentionata. 3.700 L; ☎0769.038.738 recrutare.documentee@gmail.com**

1243. **SC** Boma Prefabricate SRL Angajeaza 8 muncitori necalificati la spargerea si taierea materialelor de constructii. Selectie pe baza de CV la data de 07.08.2024. ☎0748.500.686

1244. **SC** Chami International SRL angajeaza bucatar-sef - 2 posturi, lucrator bucatarie - 4 posturi, bucatar - 2 posturi, pizzar - 2 posturi, barman - 2 posturi, curier - 10 posturi, femeie de serviciu - 2 posturi, ajutor deospatar - 6 posturi, ☎0720.113.377 office.everestrestaurantgroup@gmail.com

1245. **SC** Clocitoarea Ideala SRL angajeaza urgent! SC Clocitoarea Ideala SRL cu sediul in sat Ghirdoveni, comuna I.L. Caragiale, judet Dambovita, angajeaza 2 persoane pe postul de muncitor necalificat la asamblarea, montarea pieselor. Relatii la tel. sau la sediu.

1246. **SC** Convertop Expert SRL angajeaza specialist marketing si specialist in relatii publice.Pentru realizarea preselectiei si sustinerea interviului va rugam sa trimiteti cv.urile pana la data de 07.08.2024 pe adresa de email **5 L;** ☎0747.341.586 solutiismart88@gmail.com

1247. **SC** European Immigration Services SRL angajeaza 3 femeie de serviciu. Selectie pe baza de CV la data de 14.08.2024; ☎0748.500.686

1248. **SC** Florea Grup SRL Angajeaza 15 muncitori necalificati la spargerea si taierea materialelor de constructii. Selectie pe baza de CV la data de 07.08.2024. ☎0748.500.686

1249. **SC** Gigant Fish SRL cu sediul in jud. Tulcea angajeaza 1 ingrijitor cladiri si 3 lucrator bucatarie (spalator vase mari). Tel. ☎0737.356.952

1250. **SC** Global Mat Instal SRL, CUI: 23422594, ocoate la concurs 7 posturi de muncitor necalificat la asamblarea, montarea pieselor cod cor 932906. Selectie de CV-uri in 16.08.2024. email ☎0723.732.545 beconsult@yahoo.com

1251. **SC** Hana Group Premium Romania SRL angajeaza Lucrator bucatarie (spalator vase mari) cod cor 941201,I40/6351/2017 CUI: 37508637 ☎0732.113.352 elaoffice67@yahoo.com

1252. **SC** Matca Estate SRL cu sediul in Bucuresti angajeaza 4 femei de serviciu; ☎0737.356.952

1253. **SC Matheo Expert Construct SRL - angajeaza 1) Fierar betonist 10 posturi, studii medii; 2) Dulgher 10 posturi, studii medii; 3) Zidar rosar-tencuitor 5 posturi, studii medii; 4) Masinist la masini pentru terasamente 2 posturi, studii medii. CV-urile se vor trimite la adresa de e-mail. ☎0761.354.023 matheoexpertconstructsrl@gmail.com**

1254. **SC** Mobteco Product SRL angajeaza montator mobilier mobilier cu permis auto categoria B. Salariu negociabil incepand cu 4800 lei. Pentru interviu va asteptam la sediul din str. Murelor nr. 1, **4.800 L;** ☎0727.225.801/ 0727.225.813 productie@mobteco.ro

1255. **SC** Orient Construct SRL angajeaza un post de Ingrijitor cladiri, si un post de Femeie de serviciu. ☎0725.469.855 saomarines-cu@gmail.com

1256. **SC** Paul Trans angajeaza 9 persoane pt umatoarele posturi: 6 mecanici auto; 1 femei de serviciu; 1 electrician auto; 1 tinichigiu carosier.

1257. **SC** Sut Carpati SA angajeaza electrician mentenanta. Intretinere si reparatii in conditiile legii. Se ofera salariu atractiv si bonuri masa de 40 Lei. Relatii de luni pana vineri intre orele 08-16 la tel. ☎0756.113.095/ 0728.984.838 androneg@yahoo.com

1258. **SC** Trend Entertainment SRL Se angajeaza : lucrator bucatarie, cod cor : 941201 ☎0733.323.330

1259. **SC** Tut Amun SRL Angajeaza: zidar rosar-tencuitor, zugrav, instalator instalatii tehnicosanitare si de gaze, fierar betonist,ciplitor montator piatra marmura J40/8389/2023 CUI: 48112343 ☎0732.113.352 elaoffice67@yahoo.com

1260. **SC** Ymy Hotels SRL cu sediul in Targu Jiu, angajeaza 1 ingrijitor cladiri - cod COR 515301. Mai multe detalii la telefon sau la email juristoffice9@gmail.com.

1261. **SC.** Dristor Kebab SRL cod CAEN 5610 -Restaurante angajeaza ajutor bucatar 5 posturi ; L-V :9-16; ☎0729.280.459 avocatroxana@yahoo.com

1262. **SC.** Nasip Exchange SRL COD CAEN 6612 Activitati de intermediere a tranzactiilor financiare (schimb valutar cu numerar si substitute de numerar, pentru persoane fizice) angajeaza Casier valuta-5 posturi; L-V :9-16; ☎0729.280.459 avocatroxana@yahoo.com

1263. **Secretara** cu experienta imobiliara, 100 E/ 8 ore. angajez pe loc o femeie cu multa experienta in imobiliare si secretariat. Pentru investitiile mele personale. Munca la biroul din Piata Unirii. Salariul 100 euro/ weekend/ saptamana; **6.250 L;** ☎0723.440.440

1264. **Secretara** pentru societate comerciala, cunoscatoare de PC, Word, Excel, **3.000 L;** ☎0786.112.799 emergency@anamedcar.ro

1265. **Secretara,** asistent manager. Tanara, aspect fizic placut, cunostinte operare PC si limba engleza, persoana implicata, responsabila, atenta la detalii. Program flexibil, poate fi studenta. Nu este necesara experienta. CV+foto pe email; **5.000 L;** hroffice789@gmail.com

1266. **Sef** de magazin, obligatoriu cu experienta in magazine Mega Image, Shop&GO sau in magazine alimentare pe pozitie similara. Pentru programare interviu si detalii apelati numarul afisat. Multumim; ☎0727.138.734

1267. **Sef** de obiectiv, firma OK Guard SRL angajeaza sef de obiectiv pentru obiective in Bucuresti. Relatii la telefon; ☎0744.663.819 okguard@okguard.ro

1268. **Sef** de tura Profi Moldoveni Program in ture, 2 zile libere, 2 weekenduri libere, salariu intre 3000 - 3.400 lei, **3.100 L;** ☎0766.421.911

1269. **Sef** echipa si agenti de curatenie in centru comercial Colentina-Obor. Oferim:salariu motivant platit la timp, plata orelor suplimentare, bonuri de masa, program flexibil,training gratuit; ☎0758.222.779

1270. **Sef** magazin Profi zona Luica Giurgiului, experienta. Cautam Sef Magazin cu experienta pe postul de Sef Magazin in reteaua Profi pentru magazin in franciza Profi. Este obligatorie experienta pe acest post. Magazinul se afla in zona Giurgiului si Luica, **4 L;** ☎0767.674.784

1271. **Sef** statie distributie carburant pentru benzinarie situata in Otopeni, salariu 3.400 plus 600 bonuri de masa, decontam transportul, necesar permis conducere categoria B **4 L;** ☎0723.233.448 bicamarian@yahoo.com

1272. **Sef-Contabil** Absolvent facultate profil economic/contabil; certificarea CECCAR este apreciata. Experienta de minimum 5 ani, se lucreaza in Saga, inregistrari contabile , gestioneaza banca si salarizarea. Capacitatea de a conduce departamentul Gestiune-Contabilitate. Raportari lunare si anuale (D394, D390, SAFT-C, INTRASTAT, etc), bilant. CV la email cristian.moise@bestplate.ro. ☎0722.538.991 cristian.moise@bestplate.ro

1273. **Servant** pompier. MRC Fire angajeaza servant pompier pentru cladire birouri in sectorul 4, program lucru in ture 12/24, 12/48. ☎021.330.33.11/ 0725.218.110 office@mrcfire.ro

1274. **Shaormar** cu experienta pentru zona Berceni, se ofera contract nedeterminat si 1 masa calda zilnic, salariu 6.000 net, se lucreaza o zi da una nu, se deconteaza taxiul la nevoie, **6 L;** ☎0773.316.497

1275. **Shaormar** cu experienta pentru fast food, Doar cu contract de munca, program 2 zile lucrate/ 2 zile libere (12 ore/ zi, 400 Lei/ tura + tips). Relatii la tel 0314257677 intre orele 09:00 - 14:00 sau 0761025661 intre orele 09:00 - 19:00; ☎0761.025.661/ 031.425.76.77 alicomorient@yahoo.com

1276. **Shaormar** cu experienta, activitatea se desfasoara intr-un mediu foarte placut, in Popesti-Leordeni, program 12 h, salariu de 450 Lei/tura. Va asteptam sa va alaturati echipei noastre. ☎0737.910.710/ 0770.929.398 info@aythalalmeat.ro

1277. **Shaormar** cu minima experienta salariu de la 4000 lei Angajam personal pentru preparerea shaormei in Piata Iancului, sector 2. Program in ture: doua zile lucrate, doua libere. Salariu de la 4000 lei net, creste in functie de experienta. Asiguram transport, mancare gratuita si contract nedeterminat **4.000 L;** ☎0763.320.320

1278. **Shaormar,** fast food sector 4. Fast Food cu locatia in sectorul 4, angajam shaormar. Program o zi cu o zi. Salariu: 5500 - 6000 RON. Mai multe detalii la numarul de telefon; **6.000 L;** ☎0765.444.400

1279. **Shaormar.** Angajam shaormar sector 4, Bulevard Brancoveanu.Program 1 zi cu 1 zi sau 2 zile cu 2 zile. Salariu 4000-5000 lei, **5 L;** ☎0728.160.615

1280. **Shaormari** cu experienta. Fendi Kebap cauta colegi noi, shaormari cu experienta. Atributii: preparare kebap, servire si relatie directa cu clientul, responsabil cu igiena zonei de preparare si servire. Oferim: contract de munca, salariu motivant, program de lucru in ture (fara tura de noapte), tips, prime de sarbatori, masa asigurata, transport seara asigurat, **6.000 L;** ☎0770.497.106 office@fendikebap.ro

1281. **Shop** & Go Diham - Sef magazin Angajam personal! Avem nevoie de sef de magazin cu experienta. Program flexibil, in ture de 8 h cu weekenduri libere. Salariu atractiv cu bonusuri trimestriale. **3.700 L;** ☎0765.161.161 maracine_bianca@yahoo.ro

1282. **Shop** & Go Diham. Angajam personal Avem nevoie de lucrator comercial cu/fara experienta. Program flexibil, in ture de 8 h cu weekenduri libere. Salariu atractiv. **3.000 L;** ☎0765.161.161 maracine_bianca@yahoo.ro

1283. **Shop&Go** angajam lucrator comercial. Angajam lucrator comercial magazin zona Dr. Taberei, program 8 ore zi doua schimburi, 8 zile libere pe luna, salariu 2800 lei net plus bonuri de masa, conceidu conform contract 21 zile lucratoare pe an, se ofera si alte beneficii. **2.800 L;** ☎0722.825.627/ 0722.825.627 s.negrea@yahoo.com

1284. **Shop&Go** sector 5 cautam colegi pentru reintregirea echipei, preferabil cu experienta; ☎0741.454.248

1285. **Sibiu,** angajam urgent pentru curatenie in farmacie. Program de lucru 8 ore pe zi luni-vineri sau 6 ore pe zi luni-sambata. ☎0746.472.135 office@adancleaning.ro

1286. **Silmini** Partener S.R.L. Silmini Partener S.R.L. angajeaza muncitori necalificati in constructii, perioada nedeterminata, salariu brut 4582lei. office@workforceexpert.ro

1287. **Slefuitor,** pregatitor vopsitor MDF. PoliFront este o companie specializata in servicii profesionale de vopsitorie. Realizam finisaje de inalta calitate pe suport din MDF, lemn, sticla sau metal. Cautam acum un pregatitor-vopsitor pentru a se alatura echipei noastre. Locatie: Jilava, Ilfov, strada Ana Ipatescu 44. Responsabilitati: pregatirea suprafetelor pentru vopsire: curatarea, slefuirea si aplicarea de izolant/ grund; verifica, remediaza si raporteaza defectele de prelucrare observate pe piese; respectarea etapelor si procedurilor interne; mentinerea curateniei si a ordinii in zona de lucru; atitudine pozitiva si colaborarea cu echipa pentru respectarea termenelor. Ce oferim: salariu competitiv; bonusuri atractive; oportunitati de dezvoltare profesionala, program luni-vineri 7.00 -16.00 (pauza de masa 12-12:30 si 10 minute la fiecare joua ore), mediu de lucru profesionist intr-o fabrica dotata cu tehnologie moderna, transport asigurat de la Dedeman Giurgiului. Aplica acum si hai in echipa PoliFront. Pentru mai multe detalii puteti sa ne contactati la 0745160521 (Virgil Stanca) sau ne puteti da un mesaj in privat si va contactam noi. ☎0745.160.521 finisaje.panouri@gmail.com

1288. **Societate** comerciala mecanic electrician auto. angajeaza mecanici si aj. de mecanic, Electrician auto cu experiata auto Mercedes Sprinter, WV T5. etc. cunostina de motorizare, relatii de salarizare si alte discutii la sediul societatii; ☎0793.112.112 112@urgenteladomiciliu.ro

1289. **Soer** si agenti de securitate din oras Giurgiu pentru paza la magazine in Bucuresti, transport gratuit; ☎0737.043.901

1290. **Sofer** Angajez sofer categoria D pentru curse speciale. ☎0723.694.128

1291. **Sofer** Cat. B. SC cu sediul in Voluntari angajeaza muncitor necalificat cu permis cat. B, comision, program 8.30-17.30, carte de munca, echipament seriozitate. Bonusuri functie de aptitudini. **4 L;** ☎0724.311.437 comenzi@usi-porta.ro

1292. **Sofer** Sofer distributie cat. B, pentru distributie produse alimentare si nonalimentare pe zona Bucuresti, Ilfov si Ialomita. Se cere experienta minima in distributie si pe autoutilitara frigorifica cu lift. Avantaj cei care au domiciliul in sector 2,3 si in apropiere de zona Voluntari **3.700 L;** ☎0743.101.100 ancarosolution1@gmail.com

1293. **Sofer** achizitii pentru AmbasadÃ'Or Events, AmbasadOr Events, locatie de evenimente, angajeaza sofer achizitii; ☎0760.675.950 zavoianu.lucian@gmail.com

1294. **Sofer** aprovizionare firma instalatii Buc. cat. B, societate cu o vechime de 20 ani in domeniul instalatiilor, angajeaza sofer pentru transport marfa (instalatii sanitare, termice, ventilatii, electrice) cu experienta si cunostinte in domeniul inst. ☎0757.027.730 office@gemix.ro

1295. **Sofer** aprovizionare firma instalatii electrice. Angajam sofer aprovizionare pentru firma instalatii electrice avand urmatoarele atributii: ridicare, livrare marfa de la furnizor/depozit in santier; livrare/ridicare scule in santier. Experienta in domeniu minim 3-4 ani, ☎0758.809.081 office@eis.com.ro

1296. **Sofer** atestat Uber, Bolt Logan nou 2024, dispunem de toate documentele necesare, autorizatii, copii conforme, ecusoane, case de marcat. Carte de munca platita de companie. Fara garantie sau alte costuri pt. sofer ☎0743.326.355 mircea_isvoranu@yahoo.com

1297. **Sofer** autoutilitara 12 to Societate comerciala cu punct de lucru in Prelungirea Ghencea, angajam sofer cu experienta (categoria C) pentru autoutilitara 12 to. De preferat soferul sa aiba domiciliul in Sector 6 /zone limitrofe. Salarizare avantajoasa. ☎0728.353.199

1298. **Sofer** autoutilitara 3,5 tone Principalele atributii sunt:-intocmire documente necesare efectuarii transportului; -la sediul clientului asigura incarcarea marfurilor/deseurilor de carton, fier, plastic, iar la depozit ajuta la descarcare.Adresa: str. Drumul Lunca Corbului, nr. 68, sector 3, BucurestiSalariu fix: 3500 RONProgram de luni pana vineri, de la 8-17, cu o ora pauza de masaMai multe detalii la telefon: **3.500 L;** ☎0759.013.277/ 0743.290.897 alin@idealconsulting.ro

1299. **Sofer** autoutilitara in Mun. Hunedoara Firma de constructii angajeaza soferi pentru transport materiale de constructii cu autoutilitara de 3.5 tone in Mun. Hunedoara. Cautam persoane serioase cu cazier curat. Detalii la tel. **5 L;** ☎0740.304.579 zadio.duta@afconsulting.ro

1300. **Sofer C+E prelata angajam sofer C+E pentru curse in tara tur retur plin gol, masina man euro 6, garajul se afla in popesti leordeni, program luni-vineri, weekendul liber 7.250 L; ☎0765.868.918 Nicubogdan.ro@gmail.com**

1301. **Sofer** camion comunitate curse Be - F - D, transport marfuri generale, perioada de lucru 2 luni cu doua saptamani acasa, deplasarea la camion asigurata de firma, sau se pleaca din RO cu camionul si se fac schimburile in RO. **3.100 €;** ☎0724.262.227 liordachecornel1@gmail.com

1302. **Sofer** camion tir, cat. C+E transport marfa Romania La

# LOCURI DE MUNCĂ

1378. **Soferi** cu atestat, Uber, Bolt, societate autorizata ARR, detinem Flota Logan GPL, masinile detin toate documentele cerute de noile reglementari, copii conforme, ecusoane, case de marcat; ☎0726.605.606

1379. **Soferi cu categoria C+E card taho si atestat marfa Pt transport marfa vrac sau paletata cu ansambluri euro 5/6. Avans si lichidare, salariu si conditii f. bune de munca. Fara magnet in curse. Decontez naveta. Garaj Coconi jud CL. 9.999 L; ☎0765.885.888 FirdawsGroupSRL@gmail.com**

1380. **Soferi** cu permis categoria B Angajam urgent barbati soferi cu permis categoria B. Venit net 3200 lei (salariu, tichete de masa), program 09:00-17:00, de luni pana vineri, plus o sambata pe luna. Pentru mai multe detalii sunati la numarul de telefon. **3.350 L;** ☎0748.088.060

1381. **Soferi** livrari produse alimentare Sector 2. cu minima experienta pentru a livra produse alimentare. Salariu net 2.500 Lei + 800 Lei tichete + 300 bonus prezenta + bonus livrari pana la 2.000 Lei + tip. Program 12 ore, o zi da, una nu. Perioada nedeterminata. Locatie zona sector 2, **5 L;** ☎0737.814.574

1382. **Soferi** livratori pentru transport mobilier Ikea la domiciliul clientilor, 3.100 Lei net (salariu+ bonuri de masa) pentru jumatate de luna lucrata, o zi se lucreaza, urmatoarea este libera, inclusiv in zilele de weekend), Se lucreaza in echipe de 2 persoane (sofer si manipulant). **3.100 L;** ☎0730.709.447 office@pronatur.ro

1383. **Soferi** pentru achizitie/livrare electrocasnice in Bucuresti Electrocasnice-shop cauta soferi cat. B pentru achizitie si livrare electrocasnice in Bucuresti.Program: 11- 20. Salariu: 2500 lei. Relatii la tel. **2.750 L;** ☎0722.509.635

1384. **Soferi** pentru autoutilitare de 3,5 T. Transportul se realizeaza in Bucuresti si imprejurimi utilizand Iveco Daily cub cu lift. Pentru cei cu domiciliu in Bucuresti masina ramane la sofer pentru mobilitate in rest se deconteaza naveta. Salariu de la 3500 lei. Detalii la telefon; **4 L;** ☎0732.699.147

1385. **Soferi** profesionisti C+E Angajam soferi profesionisti pentru comunitate: Container, Amazon, Prelata cu porturi. Diurna intre 85-100 Euro (in functie de speditie) pe zi+salariu pe tara. Bonusuri, pentru speditie, camion, performanta si stabilitate in firma. Transport decontat. Avize medicale decontate. Salariul pe tara platit pe perioada cat se sta acasa. **3.150 €;** ☎0742.333.768/ 0722.451.267 adicectrans@yahoo.com

1386. **Soferi** seriosi cu permis categoria C, Cautam soferi cu experienta pentru curse interne pe masina de 7,5 t. Sediul se afla in Chitila. ☎0762.675.018 claudia.mitrica@yahoo.com

1387. **Soferi** tir pentru Tarell Import-Export SRL, cu punct de lucru in Manolache, Glina, Ilfov,0744531952,office@tarell.ro ☎0744.531.952 office@tarell.ro

1388. **Soferi transport intern Bacau pentru firma germana. Cerinte: carnet conducere cat. C si C, E, atestat transport marfa peste 7, 5 tone, card tahograf, fisa medicala + aviz psihologic valabile, cazier. ☎0754.029.769**

1389. **Soferi transport intern Turda pentru firma germana. Cerinte: carnet conducere cat. C si C+E, atestat transport marfa peste 7,5 tone, card tahograf, fisa medicala + aviz psihologic valabile, cazier. ☎0752.237.328**

1390. **Soferi transport intern, Stefanestii de Jos, pentru firma germana. Cerinte: carnet conducere cat. C si C+E, atestat transport marfa peste 7,5 tone, card tahograf, fisa medicala + aviz psihologic valabile, cazier. Salariu motivant. ☎0751.229.976**

1391. **Soferi** Uber pe Dacia Logan GPL, cu atestat transport alternativ. Salariu saptamanal. Masina ramane 24/24 la sofer RCA, rovigneta, CASCO, masinile vin cu toate actele necesare ARR. Se ofera contract de munca **5.000 L;** ☎0723.861.862

1392. **Soferi** Uber, Bolt, soferi cu atestat, detinem flota Logan 3 GPL automobile noi, masinile detin toate documentele cerute de noile reglementari, au copii conforme, ecusoane, case de marcat; ☎0726.605.606

1393. **Soferi,** inchiriere autorizatie taxi de Ilfov, firma fara datorii, acceptam masini minim 2015, plata 1.000 Lei pe luna. Oferim ajutor pentru inmatriculare, aparatele noi Microsif. Pentru mai multe detalii va asteptam **995 L;** ☎0785.869.605 avataruptaxisrl@gmail.com

1394. **Soferi.** Cautam soferi profesionisti pentru transportul de marfa, zona Centura Bucuresti- Voluntari. Pentru mai multe detalii, va rog sa ma sunati; ☎0722.253.216 gabrielion123@icloud.com

1395. **Soferi. Societate comercial cu sediul in com. Dascalu profil panificatie angajeaza Soferi categoria B, vechime minima 5 ani, rezident Voluntari, Afumati, Stefanesti sau zone apropiate. CV la email. ☎0773.703.215 csswinoffice@gmail.com**

1396. **Sole** dÂ'Italia angajeaza, Spalator vase Restaurant cu specific Italian angajeazSpalator vase 2600 3000 lei + tips , masa + transport asigurat. Locatia se afla in Miliatri Residence ☎0786.499.125 catalinlatareta@yahoo.com

1397. **Sortatori** bagaje, cu permis auto, incarcatori/ descarcatori bagaje, urgent, in aeroport Otopeni. Cerinte: minim 11 clase, cazier curat. Beneficii (venit net 4500 Ron). Program de 12 ore (doua cu doua, de zi si de noapte). **4.500 L;** ☎0726.648.873

1398. **Spalator** auto cu experienta, sector 3, zona Dristor, mai multe detalii la telefon, ☎0729.081.557 autodrive.clean@yahoo.com

1399. **Spalator** auto, angajez spalator auto zona Dristor, sector 3, **2 L;** ☎0729.081.557 autodrive.clean@yahoo.com

1400. **Spalator** auto, zona Nicolae Grigorescu, se angajeaza baieti si fete cu experienta, 80 Lei/zi, comision 20%, carte de munca, langa metrou Nicolae Grigorescu. Disponibile 3 locuri de munca, pentru orice alt detaliu nu ezitati sa sunati ☎0723.340.157 vulpeionut74@yahoo.com

1401. **Spalator** auto. SC Auto Car Wash SRL angajeaza spalatori auto cu experienta, seriosi si corecti. Salariu minim pe economie plus comision la servicii. Mai multe detalii la sediul societatii; ☎0743.333.461 mariana_wsh@yahoo.com

1402. **Spalator** reprezentanta auto permis cat. B, Baneasa salariu 4.000 Ron, orele suplimentare se platesc separat, doar daca se doreste. Program L-V, 8-17. Cerinte: aspect curat, ingrijit, limbaj decent. Beneficii: conditii decente de munca, seriozitate, salariu stabil, indiferent de conditiile meteorologice, posibilitate cazare **4.000 L;** ☎0737.624.204 alexandru.petrache@washsolution.ro

1403. **Spalator** vase pentru restaurantul Clubului IDM. Contract de munca cu norma intreaga, salariu motivant si bonusuri. Program 2 zile cu 2 libere. Programari interviu la telefon ☎0723.689.048 hr@idm.ro

1404. **Spalator** vase in Stradale U center, Restaurantul Stradale U Center din Bucuresti isi mareste echipa. Angajam Spalator Vase.Locatia: Str. Serban Voda, nr. 206, sector 4, Bucuresti. Detalii la nr. telefon ☎0729.820.580 nicoleta.soreanu@flavours.ro

1405. **Spalator** vase mari si curatenie Firma catering angajam pt. curatenie si splalat vase mari.Program: luni-vineri, 06:00-14:00Locatie: Baicului/ Antefrig sect 2.Salariu negociabil (intre 2400 - 2700 ron net) + aprox 600 ron tichete masa + masa **3 L;** ☎0722.187.305 elena.dumitrescu@foodgeneration.com

1406. **Spalator** vase, linie autoservire, angajeaza zona Dorobanti, program luni-vineri, salariu atractiv si beneficii, ☎0721.977.204

1407. **Spalator** vase, zona Vitan, program 2/2, tips, transport, **3.000 L;** ☎0765.613.760/ 0769.677.378 labariera1@gmail.com

1408. **Spalatoreasa/** calcatoreasa textile Angajam spalatoreasa calcatoreasa textile. Program de lucru 8 ore, perioada determinata/nedeterminata. Cautam persoana serioasa ,dornica de munca ! Salariu net 3500-4000. Experienta nu este necesara dar constinuie un avantaj. **3.750 L;** ☎0744.501.248

1409. **Spalatori** auto cu experienta in Cosmopolis In Complex Cosmopolis, Stefanestii de Jos, Ilfov. Detalii la telefon. 130 lei/zi, singura spalatorie clasica din Complex, **3.000 L;** ☎0752.260.212 alexandradianachiuc@gmail.com

1410. **Spalatori** vehicule tura de noapte pentru obiective din Bucuresti, zona Ferentari. Oferim salariu motivant si tichete de masa. ☎0758.021.303

1411. **Spalatorie/curatatorie** haine angajeaza personal pentru receptie(primire/predare haine,inregistrare comenzi,eliberare bon fiscal si bon de comanda).Pentru detalii sunati la numarul de telefon 0722351441. ☎0722.351.441

1412. **Specialist** ofertare identificarea de clienti noi, dezvoltarea continua a portofoliului de clienti ai societatii, mentinerea relatiei cu clienti existenti; activitati de ofertare si vanzare a produselor societatii; **1.100 €;** daniela.stefan@valmix.ro

1413. **SSG** Security angajeaza: agenti securitate, agenti interventie, sef tura, dispeceri. Bonusuri de performanta, prime. Salarizare cuprinsa intre 2500-3500 lei; ☎0725.500.510/ 0732.830.207

1414. **Start** Delivery SRL angajeaza manipulant marfuri. Cerinte: studii primare. CV pe mail la email; **3 L;**

1415. **Stivuitorist** Activitati de incarcare, descarcare si manipulare a marfii. Experienta similara minim 6 luni. Autorizatie ISCIR plus vize anuale. Locatie: Mogosoaia, sos. Buiacului nr. 2. Decont transport pe STB, **4.895 L;** ☎0336.401.262 office@chorus.ro

1416. **Stivuitorist** pentru depozit materiale de constructii in Pantelimon, Ilfov. Relatii la tel. ☎0744.368.684 somes_srl@yahoo.com

1417. **Stivuitorist** (VNA)- Notino Logistics, Dragomiresti- Deal Oferim salariu in functie de experienta, bonus lunar de prezenta si calitate, bonus anual, tichete de masa de 25 ron/zi, tichete cadou, abonament clinica medicala, alte beneficii. Obligatoriu: Atestat ISCIR valabil, epxerienta de min. 1 an; ☎0722.432.542/ 0731.333.616 hr_ro_logistics@notino.com

1418. **Stivuitorist** autorizat pentru REMATHOLDING Chitila. REMATHOLDING Chitila angajeaza stivuitorist autorizat,cu experienta de minim 2 ani.Salariu motivant,decontare transport la si de la locul de munca,tichete de masa,CM pe perioada nedeterminata. ☎0729.880.212

1419. **Stivuitorist** cu experienta. S.C Tarell Import Export S.R.L. firma distribuite bauturi angajeaza stivuitorist - schimb de noapte/zi - pentru depozit in Manolache/ Glina, jud. Ilfov. Salariu atractiv, administrativ@tarell.ro; ☎0744.531.952 office@tarell.ro

1420. **Stivuitorist** pentru depozit sector 6, cu experienta pe lame laterale. Venit net: 3.450 Lei + 700 Lei tichete + 140 Lei decont transport. Program: 08:00-17:00/ luni-vineri. Perioada nedeterminata. Locatie depozit la 15 minute de metrou Preciziei **4 L;** ☎0737.814.574

1421. **Stivuitorist** pentru depozit tevi otel pentru SC Grossner Trading SRL, adresa: str. Ghetu Anghel, nr. 1, incinta Comat Electro, sector 3, Bucuresti, **3.500 L;** ☎0745.599.009 grossnertrading@gmail.com

1422. **Stivuitorist** pentru depozit tevi otel pentru SC Grossner Trading SRL, adresa: str. Ghetu Anghel, nr. 1, incinta Comat Electro, sector 3, Bucuresti, **3.500 L;** ☎0745.599.009 grossnertrading@gmail.com

1423. **Stivuitorist** Sindrilita, conducerea stivuitoarelor (electric/ diesel). Necesar autorizatie. Oferim masa calda in fiecare zi. Salariu 3.500 Lei/ prima luna. **3.500 L;** ☎0733.973.943/ 0733.973.943

1424. **Stivuitorist,** cerinte: 8 clase finalizate, cazier fara antecedente atestat ISCIR+talon. Se ofera: venit net: 3500 lei, tichete de masa: 40 lei/zi, perioada nedeterminata, program de lucru: trei schimburi. Locatie: Zona Industriala Pallady, Sector 3, **3.550 L;** ☎0728.220.888 mariana.andrei@romfracht.com

1425. **Stivuitorist,** Suntem in cautarea unui nou coleg pe post de stivuitorist in Dragomiresti-Deal. Program L-V - 2 schimburi. Relatii la telefon: 0722 316 302 **4.350 L;** ☎0722.316.302 recrutare@working4u.ro

1426. **Stivuitorist,** curte pt. Fox, fabrica de mezeluri. Autorizatie ISCIR. Program 8h/zi. Perioada nederminata. Alte beneficii: bonusuri, prime, masa calda. Sector 4. Contactati-ne intre 9-17, de L-V; **4 L;** ☎0726.718.768

1427. **Stivuitorist-** manipulant produse. SGS Romania angajeaza Stivuitorist manipulant produse (atestat de stivuitorist constituie avantaj) pentru depozitul din Bucuresti Sud (Jilava, Ilfov). Programul este in 2 ture (07:00-15:00 / 14:00-22:00). Stivuitorul are lame frontale, iar competentele digitale sunt neaparat necesare. Pentru mai multe informatii, puteti trimite cv-ul / un mesaj pe numarul de telefon. ☎0744.650.087

1428. **Stivuitoristi** Bolintin-Deal H.Essers angajeaza Stivuitoristi (ReachTruck)! Venit lunar de la 3900 Ron NET, Transport decontat / oferit, Asigurare privata de sanatate, Contract perioada nedeterminata, Program Luni-Vineri, 2 ture. ☎0722.384.581

1429. **Stivuitoristi** cu sau fara experienta firma din Bucuresti angajeaza pentru punctul de lucru din Pantelimon Ilfov, asiguram si scolarizare pt. a obtine documente de stivuitorist, se ofera salariu negociabil, relatii la telefon, de luni pana vineri intre orele 9-17; ☎0722.480.197 office.egyglobal@yahoo.ro

1430. **Stivuitoristi,** Sefi de Tura, Sefi de Echipa si Reprezentanti Solutii People Hub angajeaza Stivuitorist pentru o mare companie din Romania pentru locatiile din Popesti Leordeni, Chiajna si Bolintin Deal. Se ofera Salariu motivant, Bonuri de masa, al 13-a Salariu, Prime de sarbatori, Abonament la Regina Maria si Transport. Va rugam sa ne contactati la numarul de telefon afisat. **4.000 L;** ☎0755.074.563 contact@peoplehub.ro

1431. **Strungar** universal pentru uzina metalurgica program de zi, tichete de masa, tichete sociale, sporuri de sectie, ore suplimentare platite 200%, cazare si decontare transport prime sarbatori **3.000 L;** ☎0732.830.287/ 0727.334.535 andreea.pircalabescu@laromet.ro

1432. **Studenti** absolventi de drept sau avocati pentru cabinet de avocat Zamfirescu Cristian, avocatzamfirescu.ro. Trimiteti CV-ul pe emailul alaturat pe site sau trimiteti CV-ul la numarul de WhatsApp alaturat pe site; **5.000 L;** ☎0749.115.337 office@avocatzamfirescu.ro

1433. **Sudor** - lacatus, instalator tehnico - sanitar sau in curs de formare, sofer la echipa de instalatori cu participare la lucrari, cu forme legale. Pentru persoana serioasa din provincie oferim cazare. **3.700 L;** ☎0722.483.937 scinstalpost@yahoo.com

1434. **Sudor** conducte sub presiune pt. Firma instalatii Firma instalati angajeaza sudor conducte instalatii termice si incendiu. ☎0738.024.447

1435. **Sudor** cu experienta medie/ mare pentru firma productatoare de mobilier. Locul de munca este in strada Emil Racovita nr 36, Voluntari, Ilfov (rondul Pipera langa McDonalds). Se poate ajunge cu metroul la statia Pipera si apoi 3 statii cu autobuzul 416. Programul este de luni pana vineri de la 8.00 - 17.00 cu pauza de masa la pranz. Salariul motivant cu bonusuri de lucrari. Carte de munca cu salariul real. Salariul incepand de la 4.500 Ron, **6.000 L;** ☎0758.773.178 andrei@retrodraft.ro

1436. **Sudor** electric, autogen firma de constructii angajeaza pentru sediul din Cornetu ☎0764.366.081/ 0723.567.941 adrian.stoian@gama-admin.ro

1437. **Sudor Mig Mag confectionare structuri metalice Fabrica de confectii metalice din Bucuresti angajeaza sudori Mig Mag pentru confectionare structuri metalice. Cerinte:- cunostinte in desen tehnic- experienta in domeniu- atentie la detalii, orientare catre calitateMai multe detalii la telefon. ☎0736.341.381 alina@kemfort.ro**

1438. **Sudor** montator confectii metalice. Fabrica de confectii metalice din Bucuresti angajeaza sudori pentru montaj structuri metalice. Cerinte: - cunostinte in desen tehnic, - experienta in domeniu, - atentie la detalii, orientare catre calitate, - disponibil la deplasari. Mai multe detalii la telefon. ☎0736.341.381 alina@kemfort.ro

1439. **Sudor.** Firma de constructii angajeaza sudor cu experienta in confectii metalice/structuri metalice. Salariu atractiv. Bucuresti - sector 3. ☎0732.297.735

1440. **Sudori** in argon Efectueaza lucrari de sudura in argon a structurilor metalice din inox, obligatoriu experienta pe tabla subtire si confectii metalice, constituie un avantaj. Sediu - Popesti Leordeni, **5.000 L;** ☎0752.090.190 daniela.stefan@valmix.ro

1441. **Sudori** MIG/MAG pentru CSC Trans Metal cu domeniul de activitate in confectii metalice. Sediul in sat Rudeni, jud. Ilfov. Pentru mai multe detalii contactati-ne la nr. de telefon sau adresa de mail; ☎0730.094.441/ 0724.364.406 alin.it@csc-transmetal.com

1442. **Sudori** si lacatusi pentru sectia de confectii metalice. Salariul se negociaza la interviu. Acordam bonuri de masa, abonament servicii medicale si cazare. Program luni-vineri, 7.30-15.30. Activitatea se desfasoara in Voluntari; **5 L;** ☎021.240.40.41

1443. **Sudori** TIG si autogen Program L-V, 7.00-15.30. Detalii la sediul RADOX, Bd. Timisoara 80, sector 6. Telefon. ☎0721.283.693

1444. **Sun** Caffe S.R.L. angajeaza Manipulant marfuri, cod C.O.R. 933303 - 60 posturi, studii generale; C.V. la e-mail: sun.caffe@gmail.com

1445. **Supervisor** curatenie in Piata Obor Angajam supervisor echipa curatenie in Piata Obor. Se lucreaza in ture. Se ofera salariu motivant, tichete masa, stabilitatea locului de munca plus alte beneficii. Personanele interesate ne pot contacta la tel. **3.600 L;** ☎0720.888.889 hr@darom.ro

1446. **Supervizor** echipa curatenie, cu experienta Firma de curatenie angajam doamna supervizor/ coordonator cu experienta, pentru locatie fixa zona Crangasi. Salariu net de la 3.500 Lei. **4 L;** ☎0773.377.195/ 0720.542.280 totalcleaningservices2017@mail.com

1447. **Supraveghetor** hotel pe timp de noapte angajez pt. supraveghere pe timp de noapte pentru hotel. Om gospodar priceput la toate, poate fi si pensionar. Mai multe detalii la numarul de telefon; ☎0771.328.738

1448. **Tabac** Xpress Auchan Titan persoana dinamica, comunicativa, amabila, resposabila si loaiala.disponibilitate pentru a lucra in ture si in weekend.experienta pe un post similar constituie un avantaj, dar acest lucru nu este un criteriu de selectie, mizam mai mult pe modul de exprimare si deschiderea catre client, dar si catre a invata lucruri noi utile in a ti face munca mai usoara.-promovarea si prezentarea campaniilor promotionale.-mentinerea unei atitunidi calde si prietenoasa fata de clienti in conditii de stres.-indeplinirea sarcinilor zilnice: receptie marfa, alimentare rafturi, mentinerea curateniei pe durata turei si la finalul acesteia **4.500 L;** ☎0769.511.995 saftastefania@yahoo.ro

1449. **Taietor** salate Mister Kebab isi mareste echipa cu salatier. Program 5 cu 2, CM, masa gratuita, tips, bonusuri. Bd. Aerogarii 17A-Baneasa; ☎0721.303.303

1450. **Talpuitor** si croitor pentru incaltaminte dama Angajam talpuitor si croitor pentru incaltaminte dama lucrarii manual.Locatie de munca, program 8 ore.Locatia: Str Ion Minulescu, nr 93, sector 3, Bucuresti, nr de telefon. ☎0763.437.283 catalina@damelo.ro

1451. **Templar** atelier lemn/ pal Bucuresti cerinte: experienta in domeniu productiei de mobilier si amenajari + conduita de lucru. Pentru mai multe detalii, ne puteti contacta telefonic. Conditii avantajoase **5.000 L;** ☎0742.225.335/ 0722.225.335 raluca@probiliard.ro

1452. **Templar** cu experienta pal melaminat/ mdf, Se cauta montator cu experienta pentru fabrica de mobila la comanda. Asiguram un salariu atractiv in functie de experienta, program lucru 8 ore/ zi, **6 L;** ☎0728.875.178 ionutflorinvisan@gmail.com

1453. **Templar** lemn RBR are nevoie de tine. Cautam meseriasi de preferat din Bucuresti sau Ilfov care sa se alature echipei noastre; ☎0722.935.195 office@mobilarbr.ro

1454. **Templar** lemn. RBR are nevoie de tine! Cautam tamplaride preferat din Bucuresti sau Ilfov care sa se alature echipei noastre. Cautam oameni cu experienta care sa ne ajute sa producem mobila de calitate. ☎0722.935.195 office@mobilarbr.ro

1455. **Templar** mobilier PAL/ MDF/ lemn/ compozite Atelier 13 isi mareste echipa. Cautam un tamplar experimentat pentru productia de mobilier, care sa lucreze cu materiale precum PAL, MDF, lemn masiv si ocazional materiale compozite.Daca esti pasionat de tamplarie, ai experienta in domeniu si vrei sa faci proeicte diversificate, care ies din anonimat, contacteaza-ne, **476 €;** ☎0724.318.585 laurentiu.coceanga@atelier13.ro

1456. **Templar** pal Angajam tamplar pal melaminat,montaj,masuratori executie,CM,5000 LEI/NET.Rog seriozitate. **5.000 L;** ☎0727.247.981

1457. **Templar** pal melaminat cu experienta. SC Niros Mob Desing SRL angajeaza tamplari cu experienta in domeniu, **6.000 L;** ☎0767.365.031 alin.banica@yahoo.com

1458. **Templar** pal urgent, zona Basarab, tamplari cu experienta pal, mdf etc. Beneficii: salariu motivant, contract de munca, locatie acces usor de la metrou, ☎0765.456.995 office@optim4all.ro

1459. **Templar** schelet canapea, fotoliu, pat sau mobila pal pentru aceasta pozitie este nevoie de un nivel mediu de experienta in executia scheletilor de canapele, paturi, fotolii, in general produse tapitate, **5.200 L;** ☎0758.657.595

1460. **Templar** si montator mobila pentru aceasta pozitie este nevoie de un nivel de cunostinte cel putin mediu, in montarea corpurilor de mobilier, al accesoriilor si al produselor care necesita montaj tehnic, **5.800 L;** ☎0758.657.595 office@kardinale.eu

1461. **Templar** si Vopsitor mdf in cabina pentru societate cu punctul de lucru in sector 3 (in incinta Faur). Salarii incepand de la 6.000 Lei, program de lucru luni-vineri, 8.00-17.00, angajez si incepatori dornici sa invete. **6.000 L;** ☎0755.704.074 leu.costel@gmail.com

1462. **Templar,** montator PAL cu experienta, pentru firma producatoare de mobilier. Locul de munca este langa sediul permise auto. Programul este de luni pana vineri de la 8.00-16:30 cu pauza de masa la pranz. Carte de munca. Salariul de baza pentru oameni cu experienta incepe de la 7.500 Ron, plus bonusuri consistente pentru randament crescut; **7.500 L;** ☎0734.113.333 andrei@retrodraft.ro

1463. **Templar.** DodeMob mobila la comanda isi mareste frumoasa echipa!Cauti un post de tamplar bine platit?Ti oferim un mediu de lucru dinamic,ambitios si profesionist,care te provoaca sa-ti imbunatatesti cunostintele,plus un pachet salarial motivant! ☎0723.185.368

1464. **TANAR fara experienta pentru atelier productie mobila, zona Clinceni; ☎0724.387.773**

1465. **Tapiter** cu experienta, salariul variaza in functie de nivelul de cunostinte si rapiditatea de executie a angajatului. **5.500 L;** ☎0758.657.595 office@kardinale.eu

1466. **TeamLeader,** coordonator echipa pentru pregatire comenzi produse alimentare in depozit situat pe centura Bucuresti, zona Chiajna. Activitatea consta in coordonarea echipei de pregatire comenzi, mentinerea echipei, alocarea si verificarea comenzilor zilnice. Program de lucru de 8 ore zilnic, L-V **3.400 L;** ☎0722.778.794/ 0759.654.347

1467. **Tehnician** Detectie Schrack Polon cu experienta pentru instalatii interioare hale, birouri, pentru Bucuresti si Ilfov (Voluntari Afumati). Persoanele interesate pot suna la telefon sau pot trimte CV. ☎0757.027.730 office@gemix.ro

1468. **Tehnician** Instalator Echipamente Climatizare Firma cu sediul in Bucuresti, cu activitate pe piata din Romania de peste 15 ani, angajeaza Tehnician Instalator Echipamente Climatizare.Cerinte: Experienta tehnica, nu neaparat in domeniu, spirit de echipa, dorinta de afirmare, carnet categoria B (optional).Oferim pachet atractiv de salarizare **1.200 €;** ☎0733.988.819 daniel.tudor@total-shop.ro

1469. **Tehnician** Interventii Caterpillar. Utilaje Caterpillar pentru zona Bucuresti - Ilfov. Efectueaza, in locatia clientului, activitati de reparare, intretinere a utilajelor (mecanic, hidraulic si electric); ☎0752.256.000 constantin.brezoi@b-m.ro

1470. **Tehnician** interventii utilaje Caterpillar TM. Bergerat Monnoyerur, dealer Caterpillar angajeaza Tehnician Interventii pentru zona Timis si judete alaturate; ☎0752.256.000 roxana.turtureanu@b-m.ro

1471. **Tehnician** interventii utilaje Caterpillar. Bergerat Monnoyerur, dealer Caterpillar angajeaza Tehnician Interventii pentru zona Dolj si judete alaturate; ☎0752.256.000 roxana.turtureanu@b-m.ro

1472. **Tehnician** reparatii GSM activitate de birou. Cerinte: experienta minim 6 luni pe post similar. Salariu 3500 LEI NET, 400 LEI bonuri de masa, Bonus de 1000 lei. Program: 8 ore, L-V. Locatie: Sector 6. Detalii la numarul de telefon din anunt. **4.900 L;** ☎0728.210.377

1473. **Tehnician** retele spatii industriale si de birouri Angajam tehnicieni instalator de echipamente si retele electrice/ voce-date in spatii interioare cladiri birouri in Bucuresti. Daca stii ca ai lucrat in acest domeniu, ai experienta necesara, nu ezita si suna acum, ☎0737.717.717 management@coril.ro

1474. **Tehnician** retele spatii industriale si de birouri Tehnician instalari echipamente, retele electrice, cablare structurata, curenti slabi in cladiri de birouri Bucuresti.Daca stii ca ai experienta in executia si punerea in functiune de instalatii electrice, curenti slabi atunci suna pentru interviu. ☎0737.717.717 management@coril.ro

1475. **Tehnician** sisteme de securitate Tehnician sisteme de securitate pentru lcurari de curenti slabi in constructii. Program de lcuru de 8 ore pe zi de luni pana vineri. Salarul intre 3500 si 5500 lei. Tichete de masa de 30 lei/zi. **5.500 L;** ☎0722.273.793 office@thales.pro

1476. **Tehnician** sisteme de securitate si curenti slabi Angajam tehnician sisteme de securitate si curenti slabi. Salariul: 5.000 lei net + tichete masa. Daca esti interesat/a trimite un cv la hr@pco.com.ro, relatii la tel. 0720.722.595. **5.000 L;** ☎0720.722.595 hr@pco.com.ro

1477. **Tehnician** sisteme securitate, electrician, ajutor electrician. Tehnician sisteme securitate, electrician, ajutor electrician. Salariu net/ luna 4.000-6.500 RON, **6.500 L;** ☎0730.002.200 usoffice1234@gmail.com

1478. **Tehnician/** inginer intocmire devize si documentatii tehnice pt. obtinere avize pentru Iproex Energy Management. Salariu motivant, rugam seriozitate. CV la mail sau tel. ☎0728.302.090 office@iproexem.ro

1479. **Tehnician/inginer** intocmire devize si documentatii tehnice pt. obtinere avize. Salariu motivant, rugam seriozitate. CV la mail sau tel. ☎0728.302.090

1480. **Tinichigiu** Auto Compania SC KIT XENON TUNING SRL angajeaza personal pentru postul de tinichigiu auto Detalii despre companie pe contul nostru de instagram : kitt tuning Cerinte ptr angajare:seriozitate , experienta in domeniu , scolarizare in domeniu. Program de lucru cu publicul : 9-17 de L-V. Salariu atractiv in conformitate cu piata , bonuri de masa si bonus de succes. Persoanele interesate rugam mesaj pe whats app si telefon la numarul tel., L-V 9-17 ☎0751.281.140 cristi.florea@carpartstuning.com

1481. **Tinichigiu** auto, montatori auto cu experienta, salarii atractive, urgent, Ilfov Cernica, salarizare 4.000- 7.000 lei, **10.000 L;** ☎0785.776.549 autototal.complet@gmail.com

1482. **Transator/** transatoare Angajez numai cu experienta carne pasare, program luni-vineri 8 ore. **4.000 L;** ☎0761.111.777

1483. **Transatori** carne pasare, doar cu experienta. Luni - vineri 07:00 - 16:00. Se lucreaza 2 sambete pe luna 07:00 - 14:00. Adresa: str. Otesani 57 sector 2, Bucuresti, zona Obor. Salariu intre 4 000 Lei si pana la 6 000 Lei net + ratie saptamanala de carne. **5.000 L;** ☎0725.389.277

1484. **Unursal** SRL Firma Unursal angajeaza croitoreasa cu experienta in confectionarea perdelelor si draperiilor.Locatia este in Voluntari. program de 8 ore. detalii la telefon: ☎0785.126.186

1485. **Vanzatoare** In domeniul covrigarie/patiserie program de lucru o zi cu o zi de la 5:00-20:00, salariu 3700. Punct de lucru piata 1 decembrie 1918 sector 3 **3.700 L;** ☎0736.861.688 Costachee639@gmail.com

1486. **Vanzatoare in incinta galeriei Auchan Militari, salariu atractiv; ☎0740.653.445**

1487. **Vanzatoare** pentru magazin alimentar situat in sector 5, str. Margeanului, seriozitate maxima. Detalii la telefon ☎0744.322.624 geny_com@yahoo.com

1488. **Vanzatoare** pentru magazin alimentar zona Nerva Traian. Contract de munca, masa, 8h, card cadou pt prime de sarbatori. Program de lucru in doua schimburi cu 2 weekend-uri pe luna libere. **2.900 L;** ☎0722.504.063 Carmangeria.romaneasca@yahoo.com

1489. **Vanzatoare** pentru magazin market situat pe soseaua Giurgiului, program de noapte, contract de munca. ☎0737.315.995 multiimage@yahoo.com

1490. **Vanzatoare** program full time. Locatie fixa gara de Nord. Contract perioada nedeterminata. Salariu 3000 RON net. Magazin de imbracaminte. **3.000 L;** ☎0740.188.771

1491. **Vanzatoare** Vanzatoare magazin mixt (in incinta Spitalului Municipal). Program: o zi libera, o zi lucratoare, duminica liber. Relatii la telefon ☎0722.558.062

1492. **Vanzatoare** Vanzatoare magazin mixt in Comuna Copceni, jud Ilfov. Program acum 07-22 o zi da, una nu. Programul se scurteaz iarna. Salariu 2500 leiDetalii tel. **2.500 L;** ☎0755.949.631

1493. **Vanzatoare** autoservire program L - V, 6.30 - 16.30, zona sector 6, Militari, transport asigurat, salariu atractiv, oferim si cerem seriozitate. Chiajna, ☎0733.513.550/ 0733.513.550 cristisandu83@gmail.com

1494. **Vanzatoare** cofetarie patiserie. Cofetaria Andreea din bd. Theodor Pallady nr. 27 sector 3, ofera spre ocupare un post de lucrator comercial. Salariul este de 3200 de lei net plus tichete de masa de 600 de lei si prime de sarbatori. Experienta in vanzarea si recomandarea produselor de cofetarie si patiserie sunt de preferat, iar lucrul cu casa de marcat si POS necesare, **3 L;** ☎+40756011808 office@cofetariaandreea.ro

1495. **Vanzatoare** Covrigelul - Drumul Taberelor. Covrigelul din Galeria Auchan Drumul Taberelor angajeaza vanzatoare amabila, dinamica, dornica sa lucreze intr-o echipa faina, cu respect pentru clieni i colegii de munc. Program doua zile libere si doua zile lucratoare. Oferim salariu atractiv+bonus ☎0765.637.615 pretzel.factory@yahoo.com

1496. **Vanzatoare** Covrigelul Plimbaret, Veranda Mall Covrigelul Plimbaret din Veranda Mall angajeaza vanzatoare amabila, serioasa si responsabila. Oferim salariu foarte bun + alte beneficii. ☎0736.033.867 pretzel.factory@yahoo.com

1497. **Vanzatoare** Covrigelul, Auchan Militari Covrigelul angajeaza vanzatoare amabila pentru magazinul deschis in incinta Galeriei Auchan Militari. Oferim salariu motivant, bonus de performanta, seriozitate si stabilitate! ☎0765.637.615 pretzel.factory@yahoo.com

1498. **Vanzatoare** cu experienta pentru patiserie in sectorul 5, Petre Ispirescu, sector 4, sos. Berceni si patiser Popesti Leordeni; ☎0743.278.200

1499. **Vanzatoare cu experienta, pentru magazin alimentar situat in Copaceni Ilfov. Oferim salariu atractiv. Mai multe detalii la telefon. Te asteptam sa faci parte din echipa noastra ☎0723.575.616**

1500. **Vanzatoare** cu experienta. SC Tordai Hair Cosmetics SRL, unic importator in Romania al produselor cosmetice Kallos, angajeaza pentru magazinele din Bucuresti, vanzatoare cu experienta. Rugam trimiteti CV la email sau la fax: 0214600845. Relatii suplimentare la telefon: ☎0729.254.494 george_tordai@yahoo.com

1501. **Vanzatoare** Fornetti, cu/ fara experienta in domeniu angajam in Magurele, Ilfov. Relatii la tel. **2.500 L;** ☎0753.428.698 contact.andreflorcris@gmail.com

1502. **Vanzatoare** in Sos. Stefan cel Mare, magazin mic, fara mezeluri, cu produse preambalate+ xerox. Program flexibil, 2 lucrate cu 2 libere sau part time. Ofer salariu 3.600-4.000 lei. Angajez si fara experienta, preferabil pers. din zona. **3.800 L;** ☎0721.146.600

1503. **Vanzatoare la cofetarie pachet salarial 3.700 Lei net. 3.700 L; ☎0729.094.719**

1504. **Vanzatoare** magazin alimentar. Angajam lucrator comercial (fete) cu sau fara experienta pentru magazin alimentar, sector 3, Ozana, program 8 ore, salariu 3200 lei + carte de munca. Cerem si oferim seriozitate. Pentru mai multe detalii tel. **3 L;** ☎0762.605.085

1505. **Vanzatoare** magazin mezeluri. Suntem in cautarea unei persoane dinamice si prietenoase pentru postul de vanzatoare. Oferim salariu competitiv si bonusuri de performanta. Locatiile disponibile: Piata Moghioros si Piata Delfinului. Alatura-te noua; **3.600 L;** ☎0763.596.711 adriana@mezelar.ro

1506. **Vanzatoare** Magazin Vinuri Piata Drumul Taberei Locatie: Sector 6 -Piata Drumul TabereiOferim Salariu, Bonusuri sarbatori Salariu - 3700-4000 -in functie de performante si experienta se poate depasi. Program: Luni-Vineri 8:30-18 **4 L;** ☎0749.644.355

1507. **Vanzatoare** magazin. Salariu bun, 2 zile munca, 2 zile liber, program, flexibil.Program 09:00 pana la 19:30, 15 zile pe luna, Colentina.Salariu net 3200 data de 15 si 30 lunar. 8 ore, carte de munca,Pentru detalii trimite un mesaj pe Whatsapp sau mai?l te rog; **3.200 L;** ☎0772.211.465

1508. **Vanzatoare** market oras Pantelimon. Casiera magazin program de la 06 - 15, salariu de la 3100 lei. Pentru mai multe detalii 0720160140.Strada Dobrogeanu Gherea nr 63. **3

# LOCURI DE MUNCĂ

23. **Electrician pentru intretinere, program 4 ore. ☎031.420.19.84/ 0731.311.045**

24. **Femei** de serviciu scari de bloc. Firma de curatenie angajeaza personal scari de bloc in zona Piata Iancului, sector 2, luni-vineri. Mai multe detalii la telefon; ☎0773.848.657

25. **Femei** la curatenie. Caut 2 fete pentru curatenie 1 fata tura de dimineata si 1 fata tura de seara. Dimineata 6.00-10.00. Seara 16.30-20.30, salariul 2400/ ron luna pentru fiecare in parte. Zona Barbu Vacarescu Piscina, ☎0767.508.268

26. **Femei** pentru aprovizionare magazin second hand, Marti, 20 August, ora 08:00, zona Bucur Obor. Plata 150 lei se face pe loc la sfarsitul zilei. Detalii la tel. **150 L;** ☎0755.366.432

27. **Femeie** de serviciu Buna ziua, Suntem in cautarea unei doamne serioase care sa se ocupe de curatenia in gradinita. Programul este de 4 ore, de la 14.00-18.00, de luni-vineri. Persoanele interesate sunt rugate sa se programeze la interviu la numarul de telefon. Gradinita este situata in sectorul 6, zona Apusului. ☎0759.199.527 gradinitacasutastrumfilor@gmail.com

28. **Femeie** de serviciu birou Aviatorilor. Firma de curatenie angajeaza o doamna pentru curatenie la un birou. Program 3 ore/zi, luni -vineri. Zona Aviatorilor; **1 L;** ☎0773.848.654

29. **Femeie** de serviciu, firma de curatenie angajeaza o persoana pentru scari de bloc in sector 3 ☎0773.848.657

30. **iModels** este cea mai profitabila agentie de modele Salariu 6000 lei lunar plus bonus 4000 lei lunar sau comision 85% din prima zi lucrata? Alegeti inteligent. Suna acum cu incredere sau scrieti-ne textul ,,Detalii,, pe whatsapp. Medie incasari 5000$ **20.500 L;** ☎0731.080.888 office@imodels.style

31. **Infirmiera** - ingrijitoare batrani Chiajna, program flexibil. Camin batrani situat in Chiajna angajam infirmiera/ingrijitoare batrani. Program flexibil. Pt. detalii ne puteti contacta telefonic, **5.250 L;** ☎0750.125.198 office4generatii@gmail.com

32. **Instaltor.** Zugrav, sudor. Necalificat electrician Sudor, zugrav, electrician, casa parter, zona Stadion Giulesti; necalificat ☎0722.308.308

33. **Invatatoare** pentru after school sector 3 Piata Alba Iulia angajam invatatoare part time pt after school privat sector 3 Bucuresti zona p ta Alba Iulia.Ne dorim o persoana calificata, cu experienta, cu abilitati in lucrul cu scolarii, rabdare si deschidere spre activitati extracurriculare. In cazul in care doreste sa aduca si scolari din clasa la care preda suntem deschisi la colaborare.Program de lucru, de luni pana vineri 12.30-18.00. ☎0725.929.616 elana.moldovan@gmail.com

34. **Job** part time Daca ai ceva timp liber si doresti un venit in plus si daca ai mai facut masaj de relaxare ai nimerit perfect. Caut o fata pentru masaj de relaxare. Nu conteaza aspectul fizic sau experienta. Jobul este part time **200 L;** ☎0791.378.736 italiano.italiano3030@yahoo.com

35. **Job** part time/ cazare gratuita Cazare minimala cu utilitatile incluse pentru o persoana (interna) dispusa sa ne acorde 2 zile/ saptamana pentru curatenie si receptie.Cerinte: prezentarea unui cazier judiciar (pentru siguranta) inainte de a fi primit/a in echipa noastra. ☎0786.606.097

36. **Job** pentru o fata draguta. Caut tanara/ studenta pentru postul de asistenta personala. Program flexibil, venit pe masura serviciilor, prefer detaliile sa le discutam pe whatsapp, ofer si cer seriozitate. Multumesc; ☎0735.667.205

37. **Job,** caut o doamna, domnisoara pentru a efectua masaj de intretinere si relaxare la domiciliul meu, plata dupa fiecare sedinta (1-2 ore), ultracentral. ☎0721.345.678 irdiamond@yahoo.com

38. **Livrator** pizza, cu auto personal. si cu o experienta de 14 ani in Bucuresti, pentru Almondopizza, locatie sector 6. Programul de lucru este 2/2, 10:00-23:00; **3.375 L;** ☎0736.820.543 Anghel30@yahoo.com

39. **Lucrator** administrativ part time pentru SC din Bucuresti, zona Obor, 24 ore/saptamana, L-J, preferabil pensionari, obligatoriu permis categ. B. Relatii la tel. intre orele 9-14; ☎0746.184.594

40. **Lucratori** universali, Bucuresti, Angajam Lucratori Universali care sa se alature echipei noastre. Locatii fixe, full time, pachet salarial net 3.500 Lei, program: luni - vineri/ interval orar 12:00 - 20:30. **3.500 L;** ☎0724.532.816 recrutare.ipp@in.store.ro

41. **Manager** assistant, 2000 euro/ luna salariu, 2 ore pe zi, plata saptamanala sau din prima zi progresiv, prezentabila, manager, organizare birou, contract de munca, aspect placut, eleganta, confidentialitate, 2-3 poze pe mail sau WhatsApp + CV, seriozitate si punctualitate, **2.000 €;** ☎0730.890.055 eurohouse.headoffice.desk@gmail.com

42. **Manipulant** marfa. Angajez manipulant marfa depozit bauturi; ☎0726.881.754

43. **Menajera pentru familie, program part-time. ☎0731.810.910**

44. **Menajera** , pentru familie, program part-time. ☎0731.810.910

45. **Model.** Fotograf amator Buna eu sunt Andrei. Fotograf amator si caut model pentru fotografii artistice, daca esti interesata de de fotografie te simti bine in fata camerei esti ceea ce caut ! Fotografiile vor fi facute la mine in studio sau in diverse locatii alese sedinta dureaza cam 2 -3 ore la final primesti un set de foto gratuit, experienta nu este necesara. te astept cu cateva foto in picioare sa -mi pot da seama de potentialul tau si te chem la o sedinta, imi poti trimite pe wp sau e mail. **4 L;** ☎0772.171.263 newestgate2020@gmail.com

46. **Modele,** te asteptam in echipa noastra, Vrei sa devii independenta financiar? Programeaza un interviu acum. DivineGirls studio ofera modelelor un mediu de lucru profesional si relaxant, conditii excelente, seriozitate si confidentialitate. Personal exclusiv feminin.Comision pana de la 50% la 70%. Sumele reale pe care le ve-ti incasa sunt cuprinse intre 1500 si 5000 $ reali. Camere individuale. Salariu garantat in primele 2 luni 500$ perioadaTraining personalizat cu echipa exclusiv feminin. Experienta nu este necesara si fara reguli stupide. Bonusuri de performanta. Bonusuri pentru cele mai multe ore petrecute online. Bonusuri de recomandare. Varsta minima 18 ani seriozitate, perseverenta, program full time sau part time.Locatie langa metrou Piata Muncii, dotata cu echipamente ultra performante. Transparenta 100% a veniturilor tale plus plata bilunara prin numerar. Lucram cu profesionalism si implicare in cele mai mici detalii. Punem accent pe seriozitate, discretie si cofidentialitate. Pentru mai multe detalii contactati-ne cu incredere **3.000 €;** ☎0755.372.757 divine.girls.studio@gmail.com

47. **Muncitori** necalificati santier. Angajam munciitori necalificati pentru santierul din Cernica. Oferim contract de munca pe perioada nedeterminata. Solicitam persoane serioase si determinate sa aiba un loc de munca stabil. **4 L;** ☎0758.188.206

48. **Muncitori** pe santier. Angajm muncitori pe santier pentru turnat betoane si sapat santuri. Se platesc 200 RON pe zi. Plata la doua spatamani, **5 L;** ☎0733.896.700

49. **Operator** calculator Societate comerciala angajeaza persoana cu experienta avansata in sistem de operare Microsoft Office si Photoshop, limba engleza nivel avansat, program flexibil 3 zile pe saptamana de la 19:30' - 22:30, salariu avantajos, pot aplica atat studenti cat si cei in cautarea unui extrajob. ☎0740.044.744/ 0730.821.544 blaumann.shop@gmail.com

50. **Ospatar** mic dejun, Hotel Tecadra de 4 stele angajaza la program de 4 ore. Hotelul este localizat in zona rezidentiala Pipera Baneasa, pentru a stabili un interviu sunati la tel. ☎0723.321.293 n.marin@tecadra.ro

51. **Ospatari** pentru evenimente S+D Domeniile Saftica Cautam ospatar colaboratori evenimente. 350 lei/ ev. (se ramane doar la polishat dupa eveniment) Se poate asigura cazare intre evenimente. Saloanele de evenimente sunt pe DN1 la 2km de Therme. Se asigura transport de la Piata Presei. www.domeniilesaftica.ro. Avem evenimente pana in noiembrie. ☎0742.665.590 florin-marin.ro@gmail.com

52. **Ospatarite,** Dansatoare, Drink Hostess, Club str. Selari Centru Vechi Bucuresti angajeaza ospatarite, picolite, drink hostess, dansatoare cu sau fara experienta, contract de munca, program de noapte, plata in fiecare dimineata. Se ofera cazare gratuita. Bonusuri in functie de aptitudini si implicare. Detinem contracte cu clinici de chirurgie estetica si saloane de infrumusetare-puteti beneficia de reduceri masive. ☎0791.594.357

53. **Parteneriat** tanara termen lung. Caut o fata cu timp liber, care doreste un venit in plus, pentru masaj de relaxare. Nu conteaza experienta. Jobul este part time, 2 ore/zi, plata pe loc. Ofer seriozitate si colaborare de durata; ☎0793.519.798

54. **Personal** curatenie cu drept de munca 4 ore, certificat de handicap. ☎0721.062.816

55. **Personal** curatenie 5 ore scari de bloc Berceni Angajam o persoana cu experienta curatenie scari de bloc intr-un complex in zona Aparatarii Patriei (Metro Berceni). Program de lucru: 06:00 - 11:00, de luni pana vineri, salariu 2.000 de Lei **2 L;** ☎0725.000.900 office@aicurat.ro

56. **Personal** curatenie zona Piata Victoriei angajam femeie cu experienta, pentru curatenie birouri in zona Piata Victoriei, langa McDonald's. Program de lucru, luni - vineri/ 4 ore. Intervalul orar de lucru 16.30 - 20.30. **1.300 L;** ☎0728.870.117/ 021.311.70.01 office@intercomserv.ro

57. **Personal** pentru curatenie hotel, 2 zile lucratoare si 2 zile libere, zona Piata Salajan, sector 3 ☎0723.936.604

58. **Personal** Salad Bar, shaormerie sector 4 Angajam personal salad bar, shaormerie sector 4.Program: o zi cu o zi.Salariu 3800 - 4000 lei. ☎0765.444.400

59. **Profesor** Gradinita privata sector 3, Titan angajeaza profesor pentru invatamantul prescolar, calificat. ☎0749.607.276

60. **Proiecte sezoniere de pana la 3.500 Ron, daca esti din Bucuresti si doresti sa iti cresti veniturile, participa la proiecte pentru observarea produselor dermato-cosmetice si beneficiezi de consult dermatologic gratuit, proiecte interactive si bine platite. ☎0730.092.462/ 0720.789.940**

61. **Secretara** - Manager Assistent 9.000 Lei/ luna, 2-3 ore pe zi, plata imediat, contract de munca, seriozitate si discretie, organizare program si birou, beneficii, eleganta, prezentabila, discreta, confidentialitate, trimiteti 2 poze pe mail sau whatsapp + si o scurta prezentare **9.000 L;** ☎0728.138.347

62. **Sofer** Familie serioasa dorim colaborare cu o persoana serioasa, pensionar, pe termen lung,cu masina personala. Mai multe detalii le discutam telefonic. ☎0792.881.953 ghitulescu.oana2018@gmail.com

63. **Sofer** Personal Caut Sofer personal familie, cat B, cu experiente pe SUV automat, program 8:00-14:00. Bucuresti, sector 2. Acceptam pensionari. Rog CV cu poza pe adresa: **2.500 L;** alicedya@yahoo.com

64. **Sofer** personal. Caut pensionara cu permis auto pentru transport copii la scoala din zona Piata Muncii, la 8 si retur la 14, din 10 septembrie. Salariu motivant; **1.400 L;** ☎0742.072.255 netcalator@gmail.com

65. **Tanara** draguta. Ofer colaborare unei tinere: draguta, supla, deschisa, discreta, majora, pentru un antreprenor serios si activ. Program flexibil, plata la zi. Contact doar prin mesaj WhatsApp, **1 €;** ☎0768.866.006 dumitrescugeorge167@gmail.com

66. **Vedeta** tik tok. Brand de haine cauta modele pentru realizare funny video pe tik tok si instagram.Se ofera plata la proiect. Detalii pe Contact@piershop.eu **26 €;** ☎0721.373.115 Sport_3000_grup@yahoo.com

67. **Zilier** pentru curatenie in depozit zona Afumati-Ilfov, la Natura Center, China Town, 1-2 zile, nu sambata sau duminica. 250 Lei/zi. Rugam seriozitate. Tel. **250 L;** ☎0727.254.015

## Joburi în străinătate

1. **Angetie** Franta cu vechime in domeniu Cautam Doamne si Domnisoare pentru Colabaorare **25.000 €;** ☎+40761911341

2. **Anglia** UK - camera de munca. Buna, am camera individuala cu baie proprie de inchiriat pentru o fata sau cuplu linistit. Flatul se afla in zona de centru a orasului. Casa linistita, curata, fara anturaje. Plata la saptamana. ☎00447438823671

3. **Anglia,** inchiriez camera individuala pentru fete dornice sa munceasca independent fara procent de 50/50. Casa este curata are internet, pentru detalii contactati-ma. Multumesc ☎07702661405 getai036@gmail.com

4. **Austria Club Colosseum Graz, Cautam domnisoare+19 dornice de castiguri rapide Asiguram transport si cazare.Locatii de inalta calitate, clientela formata! Castiguri substantiale! ☎00436766154280 info@hs-graz.at**

5. **Austria Graz Laufhaus 182. Casa privata angajeaza fete serioase si dragute intre 19-45 de ani. Te asteptam in echipa noastra; ☎004366488728800 office@lh182.at**

6. **Austria Graz Laufhaus 182. cautam domnisoare cu sau fara experienta. Asiguram cazare, siguranta, internet la un pret foarte convenabil, ☎004366488728800 office@lh182.at**

7. **Austria Night Club GÃ¼nter's cauta doamne/domnisoare 18+, cu aspect fizic placut, cu sau fara experienta. Venituri intre 5000-10.000 E/luna. Plata se face zilnic. Cazarea este asigurata. Ne poti suna sau ne poti scrie pe WhatsApp, www.dasguenters.at; ☎00436601544066**

8. **Austria, busy strip club needs girls The club is placed in a touristic place. We offer good conditions. Free apartment. It's the only place like this in this area it's next to the discotheque and nightclubs ☎0041793331695**

9. **Austria,** casa privata angajeaza fete serioase si dragute 19+ Vrei sa castigi bani usor intr-un loc bine organizat, civilizat si foarte bine cunoscut? Te asteptam in echipa noastra; ☎004366488728800 office@lh182.at

10. **Austria,** locuri de munca. Bar si Laufhaus deschis 24 din 24 ore. Se poate lucra ziua si noaptea. Este un local modern cu o atmosfera placuta situat la o foarte mica distanta de gara principala Graz, **20.000 €;** ☎00436766154280 info@hs-graz.at

11. **Austria. Club in zona turistica cu discoteci si cluburi de noapte angajeaza fete. Oferim conditii foarte bune: procent din consumatie si dansuri, cazare, tips. Pentru detalii, ne puteti contacta pe whatsapp; ☎0041787268891**

12. **Austria.** Descopera oportunitatea unica in Austria! Descopera oportunitatea unica in lumea placerilor Alatura-te echipei noastre si transforma-ti viata! **10.000 €;** ☎+436605117449

13. **Austria.** Visezi la o viata de lux in Austria? Visezi la o viata de lux si independenta financiara? Noi iti oferim rampa de lansare spre o cariera unde poti acumula bogatii intr-un timp scurt. **10.000 €;** ☎+436605117449

14. **Bar** & LaufHaus Graz Austria. Job for you, peste 5000 euro/saptamana. Oferim: cazare, transport, publicitate, castiguri substantiale, deschis 24 din 24 ore, **20.000 €;** ☎00436766154280 info@hs-graz.at

15. **Barmanita** club de noapte Barmanita club de noapte. Venituri sigure, cooperare pe termen lung. Asteptam de la tine: prietenoasa, de incredere, vorbareata, cunoscitinte bune de limba germana. Informatii suplimentare la 0041767317878 (WhatsApp si Viber) ☎+41767317878

16. **Birmingham,** locatie privata Buna, numele meu este Ana si caut fata sa lucreze ca si escorta, doar incall, procentul este de 50%, ofer cazarea si reclamele ☎00447879570765 ginagmn85@gmail.com

17. **Casa** Anglia Clientele formata Buna fetelor numele meu este Raluca si sunt in cautare de domnisoare OPEN mind care doresc sa si mareasca veniturile considerabil intr-un timp foarte scurt Se cauta doamne/domnisoare cu aspect fizic placut prietenoase limba engleza nu este necesara se pun la dispozitie toate conditiile necesare,ma ocup personal de tot ce inseamna chirie siteurile telefoane masina etc .Se asigura intimitate (nu se accepta barbati )Nu se percep alte cheltuieli decat cele stabilite in prealabil(50/50)Daca esti in special Party Girl nu ezita sa ma cauti vom colabora foarte bine Se lucreaza 6/7 zile program lejer fara restrictii.Pentru mai multe detalii te astept sa ma contactezi pe Whapp la nr de tel. **70.000 €;** ☎+447472302281

18. **Casa** de lux in Elvetia. Descopera oportunitatea de a lucra in cea mai prestigioasa casa de lux din Le Locle, Elvetia. Cautam fete exceptionale si oferim oportunitati financiare extrem de atractive. Alatura-te echipei noastre si beneficiaza de castigurl incepand de la 1000 de franci saptamanal. Rafinament, profesionalism, un ambient familial si recompense generoase te asteapta. De asemenea lucram cu reprezentanti. Scrieti-ne pe whatsapp +41 767 980 522, **10.000 €;** ☎+41767980522 salonduplaisir@yahoo.com

19. **Casa privata Belgia Casa privata Belgia cauta escorte pentru colaborare mai multe informatii what-up (fara barbati implicati), +40747546647 10.000 €;** ☎**+40747546647**

20. **Casa privata Germania & Club La Vita. Casa privata Germania & club La Vita. Cautam doamne si domnisoare peste 18 ani care ar dori sa lucreze cu noi. Fiecare doamna este garantat sa castige foarte bine, 6 camere de munca. +4915757689953; 18.000 €; ☎0049157576899 53**

21. **Casa** privata Germania & Club La Vita. Cautam doamne si domnisoare peste 18 ani care ar dori sa lucreze cu noi. Fiecare doamna este garantat sa castige foarte bine, 6 camere de munca, **18.000 €;** ☎004915757689953

22. **Casa** privata Germania ofera locuri de munca legale cautam fete tinere cu aspect fizic placut .Se ofera cazare gratuita ,actem transport. Detinem 4 locatii de lux , clienti fideli, castiguri substantiale! **20.000 €;** ☎004915171941558

23. **Casa** privata Germania, club La Vita Cautam doamne si domnisoare peste 18 ani care ar dori sa lucreze cu noi. Fiecare doamna este garantat sa castige foarte bine, 6 camere de munca. +4915757689953 **18.000 €;** ☎004915757689953

24. **Casa** Privata Lux Germania/Hamburg angajam fete 18+ cu sau fara experienta! Te asteptam in echipa noastra, ai la dispozitie4 locatii de lux cu clientii permanenti, **20.000 €;** ☎004915171941558

25. **Casa** privata lux Germania/Hamburg angajam fete 18+ Oferim loc de munca unde castigurile sunt zilnice intre 400-800 de euro pe saptamana, fetelele raman cu intre 4000 si 5000 de euro, **20.000 €;** ☎004915171941558

26. **Casa** Privata si Club Germania La Vita cautam doamne si domnisoare interesate de castiguri de mii. Casa privata & club **20.000 €;** ☎004915757689953

27. **Caut** fete dragute, cu aspect fizic placut, locatia in apropiere de Zurich se plateste doar casa pe zi 100 chf (franci elvetieni ) si tot ce faci iti apartine , Pentru mai multe informatii suna la nr din anunt sau pe wattsapp ☎0796.454.360

28. **Club** de noapte Austria Linz, Villa Ostende, club de noapte Austria Linz, Villa Ostende este cel mai popular club de noapte din Linz Austria **15.000 €;** ☎00436601718232 1900200@gmx.at

29. **Club** de noapte, casa privata Austria cauta fete cu varsta intre 19-35 ani cu sau fara experienta. Castiguri substantiale. Detalii: Whatsapp/bipwww.pleasuretimes.at; **12 €;** ☎00436649247299/ 00436649247299 office@pleasuretimes.at

30. **Club** Moonlight-Germania Cautam domnisoare frumoase care doresc sa lucreze independent intr-un mediu placut. Esti atractiva, jucausa si sexy ? Ai o atitudine pozitiva? Vino la noi! ☎00491715832819 clubmoonlight@freenet.de


Germania
CLUB Moonlight
Căutăm domnișoare frumoase care doresc să lucreze independent într-un mediu plăcut. Ești atractivă, jucăușă și sexy ? Ai o atitudine pozitivă? Vino la noi!
Oferim:
- Discreție absolută, securitate și curățenie.
- Condiții foarte bune de muncă.
- Permis de muncă, atmosferă prietenoasă.
- Ore flexibile de muncă, cameră proprie.
- Publicitate, acomodare gratis. Fără extra costuri.
www.clubmoonlight.de
www.1000-laternen.de
www.eroscenterbremen.de
Tel: 00491715832819 sau WhatsApp
Email: clubmoonlight@freenet.de


31. **Club** Relax , Erotik Studio in Zurich Volketswil, Vrei sa castigi bani buni intr-o echipa armonioasa, cu o clientela frumoasa si numeroasa? Atunci aceasta este adresa potrivita pentru tine **20.000 €;** ☎0041767149451 info@clubrelax.ch

32. **Colega** pentru Scotia, doamna matura independenta caut colega serioasa, open mind 30+ pentru escort job 50% 50%. Am ap. cu 3 camere. Jobul este pentru incall/ outcall. Mai multe detalii pe WhatsApp; ☎+447424036585 tinaburns1467@yahoo.com

33. **Colega**/ colaborare in Italia. Fata maturа, independenta caut colega serioasa, domnisoara draguta, manierata fara limita de varsta cu un comportament decent si o atitudine linistita. ☎0744.894.469

34. **Colosseum** Bar&LaufHaus, Graz Austria Job for you, peste 5000 euro/saptamana .Esti tanara, ambitioasa, vesela si dornica de munca?Ai visuri pe care vrei sa ti le indeplinesti ? Ai ajus in locul potrivit! **20.000 €;** ☎00436766154280 info@hs-graz.at

35. **Colosseum** Jobs Lucreaza cu noi! Vrei sa lucrezi intr -o atmosfera de familie?Atunci ai gasit locul perfect.Bar/Lauf Graz Austria cauta domnisoare +19 ani. Transport si cazare asigurate. Castiguri substantiale. Plata la zi. ☎00436766154280 info@hs-graz.at

36. **Croatia** la Mare, sezon, preturi top! Buna, te astept pe malul marii in locatii superbe. Combina utilul cu placutul si vino sa castigi bani pe sezonul de vara. Nu merge munca in Europa? Ia mare sunt toti clientii vostri. Va asteptam la mare, **30.000 €;** ☎+31633299891 EscLux69@gmail.com

37. **Dame** de companie independente. Castiguri atractive.

38. **Danemarca** colaborare escorta, cauta doamne si domnisoare frumoase si independente pentru prestarea serviciilor de tip escorta; **10.000 €;** ☎+4552670822

39. **Descopera** un nou inceput in Graz Austria! Fara experienta prealabila necesara!Gandindu-te sa faci o schimbare, dar iti lipseste experienta? La noi, nu ai nevoie de abilitati sau cunostinte prealabile. **10.000 €;** ☎+436605117449

40. **Doamne**/ domnisoare 18+ pentru Austria Night Club GÃ nter's, cu aspect fizic placut, cu sau fara experienta. Venituri intre 5000-10.000/luna. Plata se face zilnic. Cazarea este asigurata ☎00436601544066

41. **Doamne**/ domnisoare intre 19-40 ani, cu aspect fizic placut, cu/ fara experienta. Gunters Night Club, Austria, venituri substantiale. Cazarea este asigurata. Venituri intre 5000-10.000/ luna, plata se face zilnic **10.000 €;** ☎00436601544066

42. **Electrician** poduri rulante Societate comerciala angajeaza electrician poduri rulante in Bucuresti **4.000 L;** ☎0744.631.982 iacobmihai35@gmail.com

43. **Elvetia** High Cass Escort 20.000 Euro/ 14 zile 20.000 euro in 14 zile. Discretie, doar clienti din Elvetia exclusivi, sofer propriu, locuinta minunata, sedinta foto profesionala gratuita. Vei deveni model de escorta la PinkModels.ch si vei trai o viata plina de farmec si lux. Cautam 2-3 fete frumoase si sexy. Si incepatoarele sunt de asemenea bineveniteWhatsApp +49 172 713 33 80Email info@pinkmodels.chChrisPinkModels.ch **20.000 €;** ☎+491727133380 info@pinkmodels.ch


Germania Villa Venezia
Locații de lux în orașele Saarlouis & Trier
case private la granița cu Franța, Luxemburg și Belgia
angajează TINERE 18 +
Carte de muncă, totul legal!
Alege să fii independentă, condiții de top !
Ești motivată și te interesează câștiguri mari ?
Aplică acum! 25.000 euro
0049 .15.12. 77.91.567
www.villa-venezia.de; info@villa-venezia-trier.de


44. **Elvetia si Germania, tinere 18+ studiouri 100 % private, conditii exclusiviste. Esti in cautarea unui loc de munca legal unde castigurile sunt foarte mari,? Vino in echipa Joy Models, peste 6000-7000 euro/saptamana. 25.000 €; ☎0041766725885 info@joy-models.ch**

45. **Elvetia, casa privata si kontactbar cauta doamne /dsoare intre 18-40 ani.Ti-ar placea sa castigi mai multi bani in Kontactbar si sa-ti alegi singura clientii?Daca preferi sa lucrezi singura atunci Laufhause este cel mai potrivit loc pt tine!Castiguri mari in fiecare zi! Noi iti organizam totulPeste 15 000 Â la luna. ☎0041767317878**

46. **Elvetia, extravgant daca ai peste 18 ani, si esti dornica de a castiga bani, totul este legal, oferim cazare daca esti interesanta pentru information, WhatsApp sau mail, 15.000 €; ☎0041788667670 info@extravagant-club.com**

47. **Elvetia, extravgant daca ai peste 18 ani, si esti dornica de a castiga bani, totul este legal, oferim cazare daca esti interesanta pentru information, WhatsApp sau mail, 15.000 €; ☎0041788667670 info@extravagant-club.com**

48. **Elvetia, 6000-7000 euro/saptamana tinere frumoase si serioase 18 +. Aplica acum. Oferim permis legal de munca, cazare gratuita in camere individuale. Vorbim lb. romana 25.000 €; ☎00417667258 85 info@joy-models.ch**

49. **Elvetia, apartament privat. Erotism cu clasa! 60% pentru tine! Cautam doamne peste 18 ani, cu clasa si oferim oportunitatea pentru castiguri de top. Te ajutam la sosire cu permisul de munca si tot ce mai este necesar. Poti locui si manca la noi. ☎0041787268891**

50. **Elvetia, Basel, Club Edelweiss. Club exclusivist cu 100 de oaspeti zilnic. Ani de experienta si o atmosfera placuta si familiara ne caracterizeaza pe noi. Te asteptam si pe tine in echipa noastra! Poti avea castiguri frumoase. ☎0041765337807**

51. **Elvetia, Basel, Club La Villa 77. Am redeschis! Aproximativ 300 de mp de lux intinsi pe 3 etaje proaspat renovate. Avem posibilitati mari sa primim din nou in casa noastra chipuri noi si frumoase, cu varsta peste 18 ani. ☎0041765337807**

52. **Elvetia, Basel, Club Sugarbabes. Cautam forte noi, programari posibile imediat. Noi, Club Sugarbabes Basel, cautam chipuri noi cu varsta peste 18 ani pentru numerosii nostri oaspeti. ☎0041765337807**

53. **Elvetia, Basel. Castigi bani de cum ajungi! Cautam forte proaspete pentru studioul nostru foarte aglomerat! Ai peste 18 ani si vrei sa castigi bani? Atunci vino la noi! Putem aranja sa lucrezi in mai multe locuri. ☎0041765337807**

54. **Elvetia, club de noapte. Loc de munca pentru fete foarte avantajos in Zurich Elvetia, 20.000 €; ☎+41764284337 clubrelaxvolketswil@yahoo.com**

55. **Elvetia, club luxos de noapte, Club Relax 2 ,angajeaza legal fete simpatice. Castiguri de peste 15.000 euro pe luna, plata la zi. Raspundem la beep, sms, whatsap. 20.000 €; ☎0041767149451 info2@clubrelax.ch**

56. **Elvetia, club nou, atmosfera prietenoasa. Studio nou in Zurich,adresa top, cauta domnisoare dragute si frumoase care doresc sa lucreze independent intr-un mediu placut! Esti atractiva,jucausa si sexy? Ai o atitudine pozitiva? ☎0041793331695**

57. **Elvetia,** job for you. Ai posibilitatea de a lucra in cel mai cunoscut local din Oetwil am See. Skyline Studio/ Club Aladin, in Elvetia. Cautam fete exceptionale cu varste cuprinse intre 18-40 ani si oferim oportunitati financiare extrem de atractive. Alatura-te echipei noastre si beneficiaza de bani multi. Rafinament, profesionalism, un ambient familial si recompense generoase te asteapta. De asemenea lucram cu reprezentanti. Scrieti-ne pe WhatsApp. Detalii suplimentare. Se lucreaza pe programare telefonica, prezentare directa, iar dupa ora 19 se coboara in micutul nostru bar unde daca bei ceva impreuna cu un client ai 20/100 procent din costul bauturii pentru tine. Se lucreaza la procent ,ai 160 chf pentru tine la Ora ! Casa ofera toate facilitatile gratuit, prosoape, lenjerie, internet, bucatarie, masina de spalat haine si vase, poze profesionale etc. Limba nu este o problema, nu trebuie sa preiei apeluri, noi ne ocupam de toate astea. Incepatoarele sunt binevenite pentru ca aici nu se lucreaza pe stres si presiune. Suntem langa tine pentru a te ajuta. Succesul tau, este prioritatea noastra. Credem in individualism si intelegem ca succesul tau este si succesul nostru. Banii pe care ii vei castiga vor depinde in mare masura de fizicul si personalitatea ta. Foloseste-ti farmecul si carisma si vezi cum veniturile tale cresc. Da o noua directie carierei tale. Trimite fotografii profesionale daca ai daca nu ti se vor face aici gratuit, fotografii normale si un selfie recent. Te asteptam cu bratele deschise in Skyline Studio. Nu pierde aceasta oportunitate extraordinara. Cunosti pe cineva? Lucram cu reprezentanti, scrie-ne pe WhatsApp. Va multumim si asteptam cu nerabdare sa colaboram impreuna. Skyline Girls/ Club Aladin in Oetwil am See Elvetia. Detalii suplimentare **20 €;** ☎00417627860 37 info@limelightgirls.ch https://www.limelight-girls.ch

58. **Elvetia, oportunitatea ta pentru independenta financiara si viata confortabila. Interesate? Nu ezitati sa ne contactati. Suntem aici pentru a va ajuta sa va realizati visele in Elvetia; ☎0041787268891**

59. **Elvetia, Vanessa Studio. If you are over 18 y.o., Vanessa Erotic Studio is looking for you. Work without risk, travel and earn from the first day! Up to 3000 Â or more / week possible without risk. ☎0041762762798**

60. **Elvetia,** ZÃ rich Club Relax De peste 20 ani lucreaza legal si fara probleme cu fete din Romania.Asiguram cazare si peste 12-15.000 euro lunar, plata pe loc. Vino sa muncesti cu noi in cea mai frumoasa atmosfera. ☎0041767149451 info@clubrelax.ch

61. **Elvetia. Poti castiga multi bani, fara stres daca ai peste 18 ani! Avem pana la 100 de oaspeti zilnic. ☎0041765337807**

62. **Elvetia.** Castiga multi bani in Elvetia Clubul nostru de tip sauna, va invita sa lucrati intr-un mediu foarte prietenos, sigur si curat. Banii pe care i puteti castiga sunt extrem de multi 0041782302472 ☎0041782302472

63. **Elvetia.** Club ErosWorld Zurich angajeaza fete Club de noapte din centrul orasului Zurich-Elvetia angajeaza fete. Conditii excelente de munca, mediu de lucru sigur si prietenos, supraveghere video 24 din 24, cazare asigurata. **15 €;** ☎0041765351538 eros-world@hotmail.com

64. **Escort** Job Switzerland I offer a nice job in my escort agency in Switzerland, very good earnings and good atmosphere, if you like to know more please write me in WhatsApp. +41 79 760 69 69 **25.000 €;** ☎0041797606969

65. **Escorta,** top preturi, casa privata, masaj erotic, 18 + caut colege 18 + atractive, cu sau fara experienta, slabute sau corpolente, te asteptam in echipa noastra, **20.000 €;** ☎00491712760001 julia-ac@gmx.de

66. **Escorte** lux Croatia Qatar Luxemburg Buna fetele mele, sunt in cautare de fete frumoase carismatice si chef de munca. Venit zilnic garantat 500 euro zilnic. Pentru detalii scrie-mi pe WhatsApp **20 €;** ☎+40721131524 Beatricestefania56@gmail.com

67. **Escorte** Olanda 21+ Se lucreaza intr-un cadru placut si linistit. Se ofera cazare si ajutor din partea casei daca aveti nevoie cu masina personala nonstop. Profituri avantajoase zilnic. Se asigura site-uri. **20.000 €;** ☎0049163/ 1006819

68. **Fete** 18+ dornice de castiguri rapide Colosseum Bar & LaufHaus -Graz Austria Job for you! peste 5000 euro/saptamana.Esti tanara, ambitioasa, vesela si dornica de munca?Te asteptam in echipa noastra! **20.000 €;** ☎00436766154280 info@hs-graz.at

69. **Fete** Castiguri tot, venit garantat !!!! Munca erotica pentru fete dragute cu varsta intre 18-35 de ani care cauta o oportunitate unica de munca, Caut special pentru data de 15 august. **17.500 €;** ☎0791.458.224 Beatricestefania56@gmail.com

70. **Fete** dragute, cu aspect fizic placut, locatie in apropiere de Zurich caut fete dragute, cu aspect fizic placut, locatia in apropiere de Zurich, se plateste doar casa pe zi 100 chf (franci elvetieni) si tot ce faci iti apartine. Pentru mai multe informatii suna la nr din anunt sau pe WhatsApp, ☎+41796454360

71. **Fete** frumoase si simpatice, Elvetia Club Zurich cauta tinere , care doresc sa lucreze in mod independent, intr-un mediu interesant. Esti atractiva si de asemenea ai un aspect sexy? Te asteptam in echipa noastra! **20.000 €;** ☎0041767149451 info@clubrelax.ch

72. **Fete** pentru colaborare ca escorta +18 Fete cu aspect fizic placut, ingrijit 18+ in vederea colaborarii in Malta cu sau fara experienta in domeniu. Pt. mai multe detalii nu ezita sa ma contactezi pe Whatsapp. **20 €;** ☎35699436334 Florydima12@gmail.com

73. **Fete** pentru Elvetia Caut fete dragute si prietenoase cu varsta intre 18-35 de ani pentru o CASA PRIVATA in centrul Elvetiei. Adresa este cunoscuta de 10 ani! Toate camerele sunt dotate cu aer conditionat ☎0041762025570

74. **Fete** pentru studiouri Elvetia si Germania. Cautam fete peste 18 ani cu aspect fizic ingrijit pentru studiouri in Elvetia si Germania. Castiguri foarte bune, case administrate exclusiv de femei, poti lucra cu noi fara stres. Pentru mai multe detalii ne poti contacta https://pearls-lounge.ch/ ☎0750.493.160

75. **Fete** tinere 18+ frumoase Salon de masaj erotic la Bruxelles (Belgia) cauta tinere dornice de castiguri rapide. Programul este flexibil, oferim publicitate si castiguri importante. ☎+32478599993 sweetness9@live.be

76. **Fete** tinere, prietenoase si cu chef de munca pentru apartament privat.Elvetia ZurichOferim gratuit: cazare + bucatarie, internet, permis de munca, promovare, reclama online, fara extra taxe.Clientela formata ambient nou si prietenos. Ne aflam in zona extra centrala. Castiguri zilnice garantate! Peste 15 000 Â la luna.Info la tel. / WhatsApp. ☎0041764601010

77. **Fete** tinere, prietenoase si cu chef de munca pentru apartament privat. Elvetia Zurich. Oferim gratuit: cazare + bucatarie, internet, permis de munca, promovare, reclama online, fara extra taxe. Clientela formata ambient nou si prietenos. Ne aflam in zona extra centrala. Castiguri zilnice garantate. Peste 15 000 E la luna.Info la tel./ WhatsApp; ☎0041764601010

78. **Fete,** actiune, studio privat de lux in Mannheim daca veniti si ramaneti timp de cel putin 15 zile, va vom plati biletul! Studio privat de lux in orasul Mannheim este in cautarea unor femei frumoase de 21-40 de ani. Puteti castiga cu usurinta 12.000. **12.000 €;** ☎+491778181491 alina7799@gmx.de

79. **Fete.** Locuri de munca Germania, angajam fete. Casa privata Germania & club La Vita. Cautam doamne si domnisoare peste 18 ani care ar dori sa lucreze cu noi. Fiecare doamna este garantat sa castige foarte bine, 6 camere de munca. +4915757

# LOCURI DE MUNCĂ

**JOY MODELS**

**Studiouri 100% private în Elveția și Germania**
**Legal și discret 7 studiouri de lux.**
Căutăm FETE 18+ drăgute, tinere sau MILF
Cazare, acte, transport, publicitate.
**CÂȘTIGURI 60/40,**
**veniturile extra NU sunt partajate**
**20.000 euro/ lună**
**00417667258 85**
**info@joy-models.ch**
**www.joy-models.ch**

90. **Germania,** Casa privata, in Baden-Baden, cauta fete tinere si frumoase cu/fara experienta, care doresc sa lucreze independent intr-un mediu placut. Esti atractiva, jucausa si sexy? Te asteptam. Plata se face in fiecare zi dupa terminarea programului de munca, comision 50%,tel./whattapp-00491517111802 **15.000 €;** ☎0728.206.555 a_marlyn@yahoo.com

91. **Germania,** zona Frankfurt. Salon de masaj erotic Salon de masaj erotic din Germania, cu vechime de peste 15 ani, cauta fete tinere si dragute pentru a lucra intr-o atmosfera familiara, cu conditii de cazare. Castig de peste 8.000 euro, **10.000 €;** ☎00491788635130 gabrielastefan@web.de

92. **Girls** for luxury apartments in Switzerland One of the noblest private clubs of Switzerland is situated near Principality Liechtenstein (very rich bank & business area). Here, you will have the possibility to earn big money in a short time!!! **15.000 €;** ☎+41799110722 metzger.ma@gmx.ch

93. **GÃ¼nters** Night Club, Austria, cauta doamne/domnisoare intre 19-40 ani, cu aspect fizic placut, cu/fara experienta. Veniturl substantiale. Cazarea este asigurata. Veniturl intre 5000-10.000/luna. Plata se face zilnic, **10.000 €;** ☎00436601544066

94. **Hamburg,** 4 locatii de lux. Oportunitate, job for you. Club de noapte si casa privata Germania cauta fete dragute, 19-35 ani, care iubesc distractia si sampania. Va asteapta un club bine intretinut, atmosfera prietenoasa, **20.000 €;** ☎004915171941558

95. **Holland** Escort/ Apartament Privat 18+ Holland Escort / Apartament Privat castig exclusivist Castiguri medii pure sunt de 6-7000 pe saptamana!Comision 50/50.Te asteapta o clientela imensa si un trafic stabil, constant! Iti vom face poze profesionale daca nu ai inca un portofoliu erotic! Vei primi reclame profesionale pe toate site-urile de publicitate erotica importante din Olanda, care te vor ajuta sa ajungi la cei mai multi oaspeti! Te asteapta o atmosfera excelenta, un mediu de lucru fara stres si o proprietara prietenoasa ! Fara detalii ascunse, fara plati ratate accidental! Pentru mai multe detalii apel telefonic/WHATSAPP **30.000 €;** ☎0031685528573/ +31685528573

96. **Job** Austria Graz Colosseum, se poate munci atat ziua, cat si noaptea. Bar si Laufhaus deschis 24 din 24. Local modern cu o admosfera placuta, situat la o foarte mica distanta de gara principala din Graza, **20.000 €;** ☎00436766154280 info@hs-graz.at

97. **Job** escorta Olanda ! Fete tinere sau trans ! Castigurl mari garantate Cautam fete tinere cu experienta si cu un fizic placut pentru o colaborare de lunga durata, intr-un ambient placut in diferite orase din Olanda cu garantia unor castigurl substantiale. Varsta minima 21. Se accepta cupluri cu masina personala Mai multe detalii in Whatsapp **25.000 €;** ☎0031657545491

98. **Job** escorta Olanda. Buna, daca te-ai saturat sa umbli prin toata Europa dupa locuri de munca unde nu faci bani, suna acum aici. **15.000 €;** ☎0738.161.118

99. **Job** Olanda, se cauta fete pentru munca in Olanda. Detalii la telefon **23 €;** ☎+31685379170

100. **Job,** ofer procent 70% Oferim cel mai mare procent de pe piata 70%. Pentru detalii WhatsApp **20.000 €;** ☎+41796454360

101. **Job.** Buna, daca vrei sa vii in echipa noastra te asteptam cu cel mai mare drag, avem cele mai bune locatii, garantam suta la suta seriozitate si siguranta, suntem o agentie serioasa de mult timp pe piata, asa ca numai sta si vino si tu in echipa noastra suntem foarte multe fete, cistigurile sunt 50/50, noi ne ocupam de absolut orice. Casa masina sofer, noi raspundem la tel doar sa ai pofta de munca . ☎0031687361930 mejesuscall@gmail.com

102. **Job.** Buna, frumoaso! Ai farmec, sexappeal, si stapanesti arta seductiei? Atunci esti potrivita pt. noi. Iti oferim: o frecventa mai mare a clientilor, o clientela bogata. Locatie foarte buna, o atmosfera de lucru sigura. Program flexibil, zilnic check-in pana in ora 17.00. Studio propriu de fitness, solar, automate cafea/ bauturi. email, telefon order whatsapp. Whatsapp and viber. www.lustra.la ☎+49087197482980/ +4901606111918 info@lustra.la

103. **Job.** Camera in ElvetiaÃ independent Contactati-ma pe whatsapp pentru mai multe informatii. **600 €;** ☎0757.503.094 Salon-suleikgirl@hotmail.com

104. **Job.** Esti la inceputul carierei erotice? La noi vei gasi un mediu cald si primitor, perfect pentru a-ti incepe calatoria. Cu posibilitatea de a castiga pana la 10.000A pe luna, iti oferim rampa de lansare pentru o cariera stralucitoare . **10.000 €;** ☎+436605117449

105. **Job.** Formula1 Weekend Mega Money Weekends Descopera-ti oportunitatea in paradisul placerii.ITI oferim ocazia unica de a lucra intr-unul dintre cele mai renumite borderluri din Asutria. **10.000 €;** ☎+436605117449

106. **Job.** Mega money weekend Incepe o aventura palpitanta in lumea placerilor - Alatura-te noua ca nou-venita!Esti la inceputul carierei in industria placerilor? La noi vei gasi un mediu cald si primitor. **10.000 €;** ☎+436605117449

107. **Job.** Mega money weekend La noi vei gasi un mediu cald si primitor, perfect pentru a-ti incepe calatoria.Alatura-te noua ca nou-venita! **10.000 €;** ☎+436606214286

108. **Jobs** in Elvetia si Germania, 7 studiouri de lux, Joy Models, elegant, curat si exclusivist, clienti permanenti. Iti oferim toate conditiile ca veniturile tale sa creasca. Procent 60/40, veniturile extra nu sunt partajate, **25.000 €;** ☎0041766725885 info@joy-models.ch

109. **Joy** Models Studiouri 100% private in Elvetia si Germania, legal si discret, 7 studiouri de lux. Cautam fete 18+ dragute, tinere sau MILF, cazare, acte, transport, publicitate, **25.000 €;** ☎0041766725885 info@joy-models.ch

110. **Joy** Models, studiouri 100% private in Elvetia si Germania, legal si discret, 7 studiouri de lux. Cautam fete 18+ dragute, tinere sau MILF. Cazare, acte, transport, publicitate,castiguri de peste 6000-7000 euro/saptamana. **25.000 €;** ☎0041766725885 info@joy-models.ch

111. **Laufhaus** & Club cauta fete dragute, serioase si ambitioase, care doresc sa lucreze la procent sau chirie. Cazare, camere frumoase, internet, bucatarie, program de lucru flexibil, reclama premium si acte legale de munca sunt toate incluse. Castigurl bune si preturl la servicii mari. Contacteaza-ne acum si rezerva un loc. ☎0041767317878

112. **Laufhaus** 182 Graz cautam domnisoare cu sau fara experienta Asiguram cazare, siguranta, internet la un pret foarte convenabil. ☎0043664887728800 office@lh182.at

113. **Legal** si discret Erotik Jobs in Elvetia-Germania. Legal si discret Erotik Jobs in Elvetia si Germania.Vorbim engleza, germana, romana, maghiara, rusaStudiouri 100% private in Elvetia si Germania, 7 studiouri de lux; **25.000 €;** ☎0041766725885 info@joy-models.ch

114. **Luxemburg** city!! cautam fete de lux! Agentie de escorte, beneficiati de studiouri in care veti locui singure, operam in Luxembourg. Noi ne ocupam de tot, comisionul 50-50. Contactati-ma pe whastapp. **30 €;** ☎0031633299891 esclux69@gmail.com

115. **Luxury** agency Europe and Arabic countries Eti o femeie sigur pe tine, sofisticat si pasionat de lux? Agenia noastra de escorte internaional iti ofera oportunitatea de a transforma aceste calitati intr-o cariera de succes. ☎+31657199526 queen2024qu@gmail.com

116. **Luxury** place in Switzerland CH looking for models One of the noblest private clubs of Switzerland is situated near Principality Liechtenstein (very rich bank & business area). charming and well-heeled gentlemen. Salary 15.000 chf per month **20.000 €;** ☎+41799110722 Alinka99984@gmail.com

117. **Marea** Britanie, fara pierdere de timp locul ideal intr-o locatie forte discreta si curata, nimic aglomerat, totul organizat si linistit, fara barbati, fara cupluri etc. Profil individual, publicitate top pe site-uri de specializare ☎+447438974501

118. **New** Blue Up Sauna Club Zurich Elvetia angajam legal tinere 18+, oferim cele mai bune oportunitati de castig,lucrul in echipa, program la alegere, club si camera mari foarte curate. Cautam tinere intre 18 si 35 de ani,deschise, prietenoase, de incredere. Incepatoarele sunt binevenite. Va punem la dispozitie toate echipamentele de lucru, publicitate in ziare si pe internet, ne ocupam de permisele de sedere. www.newblueup.ch; ☎0041794680606/ 0041435424670 info@newblueup.ch

119. **Night** Club Austria GÃ nter's cauta doamne/domnisoare 18+, cu aspect fizic placut, cu sau fara experienta. Veniturl intre 5000-10.000/luna. Plata se face zilnic. Cazarea este asigurata, **10.000 €;** ☎00436601544066

120. **Night** club Austria, super oferta de bani pt. fete Club de noapte Austria Linz. Villa Ostende este cel mai vechi si cel mai frecventat club de noapte din Linz Austria ☎00436601718232 1900200@gmx.at

121. **Night** Club Germania angajeaza legal tinere 18 +. Vrei sa faci multi bani si sa muncesti intr-un loc bine organizat si foarte cunoscut? Atunci te asteptam in echipa noastra, **20.000 €;** ☎004915171941558

122. **Night Clubs Germania Cautam domnisoare frumose, care doresc sa lucreze independent intr-un mediu placut.Esti atractiva, jucausa si sexy?Ai o atitufine pozitiva? Vino la noi! ☎00491715832819 clubmoonlight@freenet.de**

123. **Night Clubs Germania Club Moonlight Germania Cautam domnisoare frumoase care doresc sa lucreze independent intr-un mediu placut.Esti atractiva, jucausa si sexy? Ai o atitudine pozitiva? Vino la noi! ☎00491715832819 club-moonlight@freenet.de**

124. **Night Clubs Germanial Nightclubs Germania Cautam domnisoare frumoase care doresc sa lucreze independent intr-un mediu placut.Esti atractiva,jucausa si sexy?Ai oatitudine pozitiva? Vino la noi! ☎00491715832819 club-moonlight@freenet.de**

125. **Night** Flight Austria. Night club Austria-Linz Esti dornica de castigurl substantiale? Noi iti oferim sansa. Angajam legal doamne domnisoare. Cazare in club. Publicitate zilnica gratuita. Fara intermediari. **15.000 €;** ☎+436503921622 cristinaluv2544@gmail.com

126. **NightClub** & LaufHaus Colosseum Graz Austria Job for you! Esti tanara, ambitioasa, vesela si dornica de munca? Ai visuri pe care vrei sa ti le indeplinesti in cel mai scurt timp? Atunci ai gasit locul potrivit! **20.000 €;** ☎00436766154280 info@hs-graz.at

127. **NightClub** & LaufHaus Colosseum Graz Austria Job for you! Esti tanara, ambitioasa, vesela si dornica de munca? Ai visuri pe care vrei sa ti le indeplinesti in cel mai scurt timp? Atunci ai gasit locul potrivit! **20.000 €;** ☎00436766154280 info@hs-graz.at

128. **Olanda,** Amsterdam, Rotterdam, Utrecht, Tilburg tururi saptamanale in orase cu potential ridicat de munca, oferim cazare, securitate, receptie telefon, sofer pt deplasari, comision 50%. Mai multe detalii pe WhatsApp. Castigurl garantate minim 1000 zilnic, **20.000 €;** ☎+31684074015

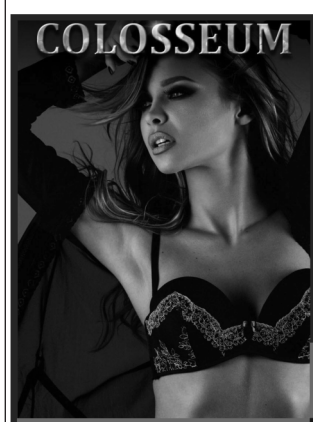


**Graz-Austria Bar & LaufHaus**
**Job for you! Peste 5000 euro/săptămână !!**
**Ești tânără, ambițioasă, veselă și dornică de muncă?**
**Ai visuri pe care vrei să ți le îndeplinești în cel mai scurt timp?**
**Atunci ai găsit locul potrivit!**
**Informații: beep/sms/WhatsApp: 0043.676.615.42.80**
**info@hs-graz.at**
**www.hs-graz.at**

129. **Olanda,loc** de munca cu jumatate de norma, pentru o fata de peste 18 ani pentru maxim 1 an in Olanda.Lucreaza ca menajera si asistent personal.Salariu 800 euro pe luna.Trimite CV-ul tau cu fotografie si scrisoare de motivare pe mail la Dinokrishna1@gmail.com sau whatsapp +31620670584 ☎0031620670584 Dinokrishna1@gmail.com

130. **Operator** macara Firma din Grecia cauta operator macaragiu si sofer profesionist categoria CE cu cazare si salar foarte bun relati la telefon 00306938917647 whatsapp si viber la relati mai milulte **2.250 €;** ☎00306938917647 siropela00@yahoo.com

131. **Orientul** Mijlociu, Europa Luxury Models cautam modele 18/30 ani pentru munca de escorta in Arabia Saudita, Suedia, Franta castiguri 800-2000euro pe zi. Pentru mai multe detali WhatsApp, **20.000 €;** ☎00393510822878

132. **Poze** profesionale pentru profilul tau. Fotograf boudoir | sedinta foto nud | Onlyfans | profil Ladies.de , locatii in Romania - Bucuresti si Germania -Saarbrucken ☎00491732182473

133. **Relax Club, plecari urgente, angajam fete 18+ cu aspect fizic placut ca dame de companie. Limba straina constitue un avantaj. Castiguri majore. 20** €; **☎0041767684454 maria.glavan1@outlook.com**

134. **Salon de masaj erotic la Bruxelles (Belgia) cauta fete tinere 18+ frumoase si dornice de castiguri rapide. Programul este flexibil, oferim publicitate si castiguri importante. ☎+32478599993 sweetness9@live.be**

135. **Salon masaj in Anglia Londra mai multe detali pe watap: +447423303052 salon de masaj in Londra cauta fete cu varsta minima 18-35 ani cu sau fara experienta in domeniu rog si ofer seriozitate maxima mai multe detali pe watap, 11** €; **☎+447423303052**

136. **Scotia,** casa privata, colaborare fete. Buna, daca esti o fata cu bun simt si vrei sa lucrezi intr-o casa curata organizata unde sunt fete educate si cu bun simt te astept. Preturi 80/120/ Procentaj 50/50. Programul este flexibil. O zi pe saptamana poti lucra pt. tine ca si bonus,doar sa nu fie vineri, sambata, duminica. Nu se impun servicii. Ofer anunturi mari vip, camera proprie, strictul necesar. Prezervative, lenjerii, prosoape. Pt. mai multe detali va astept pe WhatsApp +44 7745 006201; ☎+447426002758 Vanessasweet43@yahoo.com

137. **Spania,** Barcelona, Madrid escorte, case private, Barcelona angajeaza doamne-domnisoare (escorte) 18+, cu/fara experienta pentru serviciul de escorta, se lucreaza in cluburi, case private, locatii centrale. 15.000 Euro **10.000 €;** ☎+34625427205 alina77@gmx.ch

138. **Studio** Germania, fete 18+ locuri de munca cutam tinere serioase cu/fara experienta, locatie privata, plata pe loc, asiguram cazare, site-uri. Casa privata in Germania, 4 locatii lux. Castigurl de minim 500 Euro pe zi, **20.000 €;** ☎004915171941558

139. **Studiouri** 100% private Hamburg Germania. Castiga 5000 euro saptamanal si multe altele beneficii. Adresa privata exclusiva si absolut legala cauta fete frumoase, tinere si de incredere 18+, **20.000 €;** ☎004915171941558

140. **Studiouri** 100% private in Elvetia si Germania cautam fete 18+ dragute, tinere sau milf, cazare, acte, transport, publicitate, 60/40, veniturile extra nu sunt partajate, raman la tine. Te asteptam la Joy Models, **25.000 €;** ☎0041766725885 info@joy-models.ch

141. **Suedia** Luxury Escort. 500-700 E/zi. Agentie Suedia cauta fete 18+, serioase, cu un aspect placut si dornice de castigurl mari. Grijile tale pot disparea noi ne ocupam de tot.WhatsApp: **20.000 €;** ☎+491764798932 2

142. **Switzerland. Here you can earn a lot of money! Stress-free, in Switzerland. We have up to 100 guests in one day. Earning opportunity is great. ☎0041765337807**

143. **Tanara** pentru activitati de administrare. ajutor/suport in club de noapte si casa privata Austria, persoana care sa se ocupe de ceea ce au nevoie fetele in desfasurarea activitatii, **2.500 €;** ☎00436766154280/ 0043316767088 info@hs-graz.at

144. **Tinere** +18 masaj Salon de masaj erotic la Bruxelles (Belgia) cauta fete tinere, frumoase si dornice de castiguri rapide. Programul este flexibil, oferim publicitate si castiguri importante. ☎+32478599993 sweetness9@live.be

145. **Tinere** +18 masaj Salon de masaj erotic la Bruxelles (Belgia) cauta fete tinere, frumoase si dornice de castiguri rapide. Programul este flexibil, oferim publicitate si castiguri importante. ☎+32478599993 sweetness9@live.be

146. **Tinere** +18 masaj Belgia, Salon de masaj erotic la Bruxelles (Belgia) cauta fete tinere, frumoase si dornice de castiguri rapide. Programul este flexibil, oferim publicitate si castiguri importante. ☎+32478599993 sweetness9@live.be

147. **Tinere** pentru casa privata 18+ si motivate sa castige bani, procent 50 %

148. **Tinere** sociabile dragute cu simtul umorului. esti interesata de un loc de munca in strainatate, noi te putem ajuta. Sunteti in cautarea unui loc de munca serios in care sa castigati bani in fiecare zi? Solicitati detalii acum. Casa privata lux, **20.000 €;** ☎004915171941558

149. **Tinere** sociabile, dragute. Daca ai intre 18-35 de ani si esti interesata de un loc de munca in strainatate, noi te putem ajuta, **20.000 €;** ☎004915171941558

150. **Top** Lux Escort!! cautam fete de lux ,slim!!! Cautam fete atractive pentru locatii private de lux , dispuneti de urmatoarele: - Apartamente de lux private -Anunturi VIP - Asistenta 24-24 -Dispecerii care va aduc clienti la usa -Clienti de top Experienta de 10 ani in domeniul . **35 €;** ☎+40799053486

151. **Transexuali** & shemale Casa privata Belgia cauta transexuali , shemale pentru colaborare ... castiguri avantajoase... pentru mai multe detalii pe what up la +40748576087 **10 €;** ☎0748.576.087

152. **Viena,** casa privata, colaborare fete, fete +18 pentru escort. Viena, Linz, Salzburg, nu se imparte 50% ☎0741.982.998 cristinaandrei875@gmail.com

153. **Villa** Venezia Saarlouis casa privata din Germania langa granita cu Franta,cu cele mai extravangate camere si clienti buni platitori, angajeaza TINERE 18 + **25.000 €;** ☎00491512779156 7 info@villa-venezia-trier.de

154. **Zeus** Club Elvetia, doar aici primesti 120 franci pentru 30 min. castiguri garantate/ de peste 20 ani lucreaza legal si fara probleme cu fete din Romania. Asiguram cazare si peste 12.000 euro lunar. Vino sa munceasti cu noi in cea mai frumoasa atmosfera. WhatsApp, **23.000 €;** ☎+41418500080/ +41762162666 info.zeusclub@gmail.com

## Joburi videochat, masaj, adult

1. **Andreea** caut colega dama de companie, comision 50% .Colega pentru masaj erotic Bucuresti Sector 3 **5.000 L;** ☎0760.406.944 colegaapartament@yahoo.com

2. **Asistenta personala Tanara, aspect fizic placut, open-minded, persoana implicata, responsabila, deschisa la provocari. Program flexibil, poate fi studenta. Nu este necesara experienta. CV+foto pe email. 10.000 L; hroffice789@gmail.com**

3. **Austria, Diablo men's club. Sauna Diablo Men's Club este o locatie nou deschisa in Austria (Feldkirchen in Krnten) in granita cu Slovenia/ Italia cautam domnisoare si doamne care doresc sa munceasca in domeniul erotic, suntem o echipa profesionala cazare si mancare asigurata. Fetele din Club fac intre 15.000-20.000 pe luna. Pentru mai multe informatii si detalii contactati nr +4368110451763; 17.500** €; **☎+4368110451763 office@diablosauna.com**

4. **Austria.** Esti gata sa faci primul pas in Austria? Esti gata sa faci primul pas intr-o cariera captivanta si profitabila? Contacteaza-ne si hai sa construim impreuna un viitor stralucitor! **10.000 €;** ☎+436605117449

5. **Barbat** 18-33 ani sesiuni live Buna! Sunt Andreea si caut barbat cu varsta intre 18 si 33 de ani si aspect fizic placut pentru sesiuni live pe site-uri pentru adulti. Plata se face la fiecare doua zile. Daca esti interesat, te astept sa ma contactezi pentru mai multe detalii. Imi poti scrie pe aplicatia kik messenger id ul meu este andreea989 **3 €;**

6. **Casa** privata in UK. Buna, sunt Alina si caut o fata linistita si dornica sa faca bani alaturi de mine, procentul este de jumate jumate, eu ofer cazarea si profilele, nu avem barbati sau alte anturaje, pt mai multe detalii la nr. de whatsapp 00447879570765; **4.500 €;** ☎07879570765 ginagmn85@gmail.com

7. **Cautam** modele 18+ Fete 18+ pentru filmari fetish simplu, 500-800 EUR pe sedinta fara nuditate. Puteti aplica cu 3-4 foto recente pe email sau WhatsApp. **800 €;** ☎0759.852.574 audreyproductions@yahoo.com

8. **Cauti** o modalitate de a-ti asigura o viata prospera prin proprile puteri? Iti doresti sa te poti intretine singura, sa-ti sprijini familia, sa-ti deschizi o mica afacere sau sa-ti finantezi proiectele proprii? A fi model de videochat este un instrument care te ajuta sa poti realiza singura absolut orice vis sau proiect ai avea, in timp record! **28 L;** ☎0749.508.487 contact@redmoon.ro

9. **Cherrydolls** Erotic Massage Salon masaj erotic doar hotel fete minim 18 ani, program seara dupa ora 18, totul flexibil, contract de munca legal,comision client minim 400 Ron, exclus contact intim!!! Ptr detalii si interviu rog contact doar pe WATZAPP **6 €;** ☎0757.125.673

10. **Colega** 50% Caut colega comision 50% locatie formata castiguri substantiale... depinde foarte mult si de tine program de zi sau noapte la alegere pt mai multe detalii suna ma **4.000 €;** ☎0732.189.999

11. **Colega** comision 100 Ron per masaj. Caut colege noi sa lucreze cu mine intr-o locatie in care se fac bani zi de zi intre 100/150 Ron per masaj. Locatie de 15 ani pe piata clientela formata. Legal 100%, **400 L;** ☎0760.455.399 ionita_oana_andreea@yahoo.ro

12. **Colega** in Germania. Cautam colega in Germania, se lucreaza pe hotel sau outcall-uri. Pentru mai multe detalii Whatsapp; **5.000 €;** ☎0729.889.367

13. **Colega** masaj, intr-un mediu placut si curat. Suna-ma pentru mai multe detalii. Program de zi 10-19, cer si ofer seriozitate. Mai multe detalii la telefon, **4.000 €;** ☎0729.689.503

14. **Colega** orase urgent Buna, caut colega tur orase Romania. Daca esti interesata te rog sa ma contactezi. Este 50%-50%, iti ofer tot, bani se fac doar daca esti dornica sa muncesti, intre 1.000 Lei 3.000 Lei poti face si mai mult. Depinde doar de tine. **12.500 €;** ☎0750.686.470

15. **Colega** pentru masaj destinat barbatilor Exclus contact sexual! Cerinte: majora, aspect fizic placut, sociabila, open mind. Programul il faci cum vrei tu, poti veni doar la programari. Zona Titan. ☎0758.609.361

16. **Colega** pentru masaj, aspect fizic placut, finuta, selecta, cu bun simt, educata, serioasa, pt. colaborare de lunga durata; ☎0721.994.070

17. **Colega** pentru studio Sumele reale pe care le ve-ti incasa sunt cuprinse intre 1500 si 5000 $ reali si demonstrabili.Contract 100% legal declarat cu 8 h/zi. Camere individuale de lucru (fumatori si nefumatori).Training personalizat cu echipa exclusiv feminin.Experienta nu este necesara si fara reguli stupide, **7.500 L;** ☎0791.148.446 Shinemodels@gmx.com

18. **Colega** Urgent Ptr salon masaj colega incepatoare sau mai veche in domeniu. As vrea multa seriozitate si corectitudine. Locatia este curata discreta si bine pozitionata. Clienti formati de minim 20 de ani. Se lucreaza de luni pana vineri 10- 19.Ptr mai multe detalii astept sa ma suni. ☎0791.144.458

19. **Colega** urgent, se lucreaza pe bune, varsta minima 25 ani (astept si doamne mature +50) sociabila, calma, cu chef de viata, conditii deosebite, program la alegere, locatie non aglomerata, astept si provincia (cazare gratuita la nevoie). Te astept cu drag; ☎0760.711.173

20. **Colega!** Tur orase Romania Buna, caut colega 50/50 pentru turne prin Romania,iti asigur eu totul Caut o fata serioasa si care doreste sa faca banuti Minim pe saptamana 9000 lei depinde si de tine cat munceti si serviciile pe care le faci! Caut o fata corecta si de lunga durata, fetele de 3-5 zile sa se abtina. Doresc o colaborare frumoasa,sa facem bani impreuna! **17.500 €;** ☎0750.686.470

21. **Colega.** Caut colega pt. masaj, program full time sau part time. Zona Pta Victoriei, **2.000 €;** ☎0791.510.160

22. **Colege,** daca esti o fata frumoasa si doresti sa devii independenta, te asteptam sa te alaturi echipei noastre. WhatsApp **5.000 €;** ☎0785.747.922

23. **Conversatii** orane. Vrei sa fii model online de succes? Garantam 5.000 $ - 10.000 $ incasari lunare. Plata pe loc. Studiouri la: Unirii, Crangasi, Romana. Experienta nu este necesara. Contacteza-ne acum telefonic/whatsapp, **8.200 €;** ☎0728.611.611 supremeoffice@yahoo.com

24. **Doamne** colaborare masaj terapeutic la Unirii colege doamne si domnisoare in domeniul masaj terapeutic, cu si fara experienta, cu formare la locul de munca clientela formata, colege dragute si comunicative. ☎0736.724.279

25. **Domnisoare** cu sau fara experienta 18+. Casa privata Austria Graz, loc 100% discret si serios; ☎004366488728800 office@lh182.at

26. **Domnisoare** masaj, cel mai mare comision de pe piata, plata zilnica. Exclusive Masaj, unul dintre cele mai frumoase saloane de masaj erotic din Bucuresti angajeaza maseuze; ☎0769.173.925

27. **Fantasy** Masaj isi mareste echipa Salon de masaj situat in zona Floreasca angajeaza maseuze cu sau fara experienta, program flexibil, conditii avantajoase, mediu sigur si prietenos, castiguri motivante. Daca esti o persoana sociabila si seriosa, cu un aspect fizic placut si esti in cautare de un loc de munca stabil, te asteptam la un interviu sa ne cunoastem mai bine. **3.000 €;** ☎0731.959.382 fantasymasaj@yahoo.com

28. **Fata** pentru servicii de masaj Angajez fata cu sau fara experienta, part time, plata zilnica, pt sedinte de masaj de relaxare saptamanale in Bucuresti, am 29 ani, foarte ingrijit, discrectie totala, cer si ofer seriozitate. **2.000 L;** ☎0731.613.090

29. **Fete** 18+ dornice de castiguri rapide, Austria Night Club Gunter's cauta doamne/ domnisoare cu aspect fizic placut, cu sau fara experienta. Veniturl intre 5000 - 10.000/ luna **10.000 €;** ☎00436601544066

30. **Job** full time/part time. Ai un stil absolut unic? Esti o persoana pasionata de cosplay, furry, tatuaje, BDSM, fetisuri, latex, role play sau ai un stil absolut unic? Cautam fete talentate care sa se alature echipei noastre de video chat! **27.500 L;** ☎0749.508.487 contact@redmoon.ro

31. **Job** Olanda 20.000-25.000 Agentie de escorte in Olanda 50% .Pentru mai multe detalii va rugam sa ne contactati pe WhatsApp la nr de telefon afisat si va vom raspunde in cel mai scurt timp posibil.Detalii suplimentare:Locul nostru reprezinta curatenie, fiabilitate si onestitate. Angajam fete cu sau fara experienta in domeniu ca Escorte. Plata se face zilnic, oferim discretie, securitate si garantam castiguri mari. Pentru mai multe detalii contactati-ne pe WhatsApp la numarul de telefon 004737645726 ☎0737.645.726

32. **Job,** esti un model cu experienta in domeniu sau model incepator si vrei sa castigi bani in mediu de lucru placut, fara stres, fara reguli stupide? Garantam 5.000 $ - 10.000 $ incasari lunare. Aplica chiar acum online la:https://xmstudio.ro/aplica-acum/ **8.800 €;** ☎+40774466429 my.xmstudio@gmail.com

33. **Job,** experienta nu este necesara Contacteza-ne acum telefonic/ whatsapp. Realizari financiare minim: 2100 $, constant: 5800 $, maxim: the sky is the limit.Completati formularul de interviu online, accesand link-ul: https://xmstudio.ro/aplica-acum/ **9 €;** ☎0774.466.429 my.xmstudio@gmail.com

34. **Job.** Descopera un nou inceput In Graz! Descopera un nou inceput Â– Fara experienta prealabila necesara! **10.000 €;** ☎+436605117449

35. **Job.** Vrei castiguri de 2150 $ - 8880 $ lunar? Fie ca alegi salariul garantat de 6000 lei sau comision 85% din prima zi. Platile achitate la zi, saptamanal sau bilunarCompletati formularul de interviu online, accesand link-ul :https://xmstudio.ro/aplica-acum/ **9 €;** ☎0774.466.429 my.xmstudio@gmail.com

36. **Job.** Vrei sa scapi de datorii? plata saptamanala, comisioane 70%, locatii centrale, program flexibil, book foto, servicii infrumusetare, fitness si botox, Aplica chiar acum online pentru un interviu fara sa te deplasezi la sediu la https://xmstudio.ro/aplica-acum/ **44.400 L;** ☎+40774466429 my.xmstudio@gmail.com

37. **Joy** Models, Studiouri 100% private. castiguri de peste 6000-7000 euro/saptamana. Locatii in Elvetia si Germania. Legal si discret, 7 studiouri de lux. Cautam fete 18+ dragute, tinere sau MILF, cazare, acte, transport, publicitate, **25.000 €;** ☎0041766725885 info@joy-models.ch

38. **Masaj** cu sau fara experienta, zona Berceni, Bd. Alexandru Obregia, castig zilnic, nu conteaza varsta, zona Berceni bd. Alexandru Obregia, pentru detalii contacteaza-ma, Ciprian, ☎0770.867.517

39. **Maseur** Masaj cu bambus. Training la angajare. Program de lucru flexibil. Pachet salarial atractiv. ☎0766.448.103 bujordanut84@yahoo.com

40. **Maseuze** cu sau fara experienta pentru Artemis Masaj. Comision atractiv. Salon de lux cu clientela formata. Va rugam contactati-ne pe email trimitand o poza recenta. Mai multe detalii si pe site; ☎0732.855.488 artemis_masaj@yahoo.com

41. **Maseuze** domnisoare urgent zona Radisson Victoriei Cititi tot si mai jos. Maseuze, cele mai mari comisioane la Lounge Massage. Esti tanara, frumoasa, senzuala, lipsita de prejudecati si in cautarea unui venit consistent? Vino sa te alaturi de noi **5.500 €;** ☎0734.281.285

42. **Maseuze** Kogalniceanu Salon, zona rond Kogalniceanu angajeaza maseuze conditii atractive si legale. Vino si alaturate unui colectiv placut unde poti face bani usor si total legal. Exclus sex! Program doar de seara. **3.500 €;** ☎0734.565.714 blue.moonline@yahoo.ro

43. **Maseuze** pentru Ameizing Massaje angajam in cele mai bune conditii maseuze cu sau fara experienta varsta minima 18 ani. Vechime salon 7 ani clientela formata, programul la alegere zi /noapte. Fara nici o cheltuiala din partea ta. Oferim si cazare pentru provincie, zona centrala . Rugam si oferim seriozitate. Program interviu 12:00-2, **4.000 €;** ☎0740.280.881

44. **Maseuze,** Bucuresti - Unirii Vrei un job stabil unde sa castigi bine pe termen lung si unde sa te simti respectata si apreciata? Noi nu vindem povesti. Daca esti o fata draguta, serioasa, sociabila si vrei stabilitate, aici e locul tau. Ce iti oferim:- comision si asiguram taxi seara- training in tehnicile masajului - mediu de lucru placut. Cautam doar fete serioase si stabile. Te asteptam sa ne contactezi prin telefon/ sms/ whatsapp **3.500 €;** ☎0766.959.805 hello@indra-masaj.ro

45. **Modele** 18+ filmari fetish fara nuditate. Cautam fete 18+ pentru filmari fetish simple care nu implica nuditate si experienta. Rugam si oferim seriozitate, profesionalism si garantam intimitate si protejarea identitatii. Aplicati pe whatsapp sau email cu minim 3-5 foto recente + info si date de contact. 250-500 EUR pe sedinta, **500 €;** ☎0759.852.574 audreyproductions@yahoo.com

46. **Modele** online locatie Berceni Cautam modele online care vor sa lucreze intru-un cadru intim si discret, locatie Berceni (Sun Plaza), castiguri lunare intre 5000 si 15000 de lei, contract de munca, bonus de bun venit, si de acasa, **10 L;** ☎0765.640.271 hr@studio-27.ro

47. **Modele** pentru PoshModels, Avem capacitatea sa te dezvoltam personal foarte bine si sa transformam numele tau de scena intr-un mare brand in Industria Videochat - noi suntem diferiti si te ajutam sa evoluezi. Indrazneste, **10 €;** ☎0768.663.442 office@poshmodels.ro

48. **Modele** pentru Studio Fetish in Bucuresti Videochat Fetish Studio Fetish in Bucuresti - Videochat Fetish. PoshModels Studio te provoaca sa faci marea schimbare pe care i-o doretsi in acest an! Vino sa ne cunosti si sa descoperi cat de diferit este conceptul nostru. Meriti mai mult si stim exact ce iti doresti de la o echipa profesionista, **11.000 €;** ☎0768.663.442 office@poshmodels.ro

49. **Modele** videochat DivineStudio Bucuresti. Vrei sa fii model online de succes? Garantam 2.000 $ - 10.000 $ incasari lunare. **2.000 €;** ☎0755.372.757

50. **Modele** videochat DivineStudio Bucuresti. Vrei sa fii model online de succes? Garantam 2.000 $ - 10.000 $ incasari lunare. Te asteptam in echipa DivineStudio cu cele mai mari avantaje.. **2.000 €;** ☎0755.372.757 Divinestudio.bucuresti2@gmail.com

51. **Modele videochat pentru studioul nostru Profesional din Piata Muncii. Esti in cautarea unui loc de munca stabil si bine platit? Esti pasionata de socializare si vrei sa lucrezi intr-un mediu profesionist si legal? Atunci te asteptam in echipa noastra! 13 L; ☎0768.663.442 inaoffice1@gmail.com**

52. **Modele** videochat, Cautam sa colaboram atat cu fete cat si cu baieti cu varsta cuprinsa intre 18 - 40 ani, cu sau fara experienta pentru activitatea de videochat. Functionam legal, castiguri atractive **5.000 L;** ☎0793.089.023 emeraldgirlsstudio@yahoo.com

53. **Modele** videochat. Anagajam modele videochat pentru locatia din Braila. **5.000 €;** ☎0790.349.383

54. **Modele** Videochat: Venit garantat, Cazare, !Promovare! cautam sa colaboram cu fete cu varsta intre 18 - 40 ani, cu sau fara experienta pentru activitatea de videochat. Functionam legal. Castiguri atractive, procentaj atractiv, promovare. Cazare. **2.000 €;** ☎0735.999.998

55. **Modele.** Vrei o schimbare la categoria Fetish? Jobul Perfect! Te vrem la noi Studio Fetish. Studio Fetish in Bucuresti - videochat fetish. PoshModels Studio, te provoaca la marea schimbare pe care tu ti-o doresti in acest an, **11 €;** ☎0768.663.442 office@poshmodels.ro

56. **Olanda,** se cauta fete pentru escorta. 50-50. Transport si publicitate gratuite. Mai multe detalii telefonic **15.000 €;** ☎+31685643410

57. **Personal** feminin cu/ fara experinta pt. masaj erotic salon cu vechime de peste 10 ani, www.goddess-massage.ro **4.000 €;** ☎0745.157.126

58. **Personal** feminin pentru iModels Agency, Garantam castiguri 2150 $ - 8800 $ lunar / model.Daca nu incasati ce promitem, achitam noi toata suma. Locatii disponibile in toate sectoarele. Sunati cu incedere sau scriieti-ne pe WhatsApp, **8.800 €;** ☎0731.080.888 office@imodels.style

59. **Playmodels** Studio Dietikon ZÃ rich Hey, suntem un studio in Elvetia canton Zurich. Doriti sa faceti parte dintr-o echipa dinamica ? Cautam fete peste 18 ani serio

# Imobiliare vânzări GARSONIERE

24. **Sofer** personal caut colaborare part time sau full Fost sportiv de performanta. Conditie atletica 1.93 inaltime caut loc de munca pe sistem part time in domeniul sofer personal si bodyguard. Detin permis categoria B de 10 ani. Conduc zilnic in bucuresti intre 60-80 km. Raspund si pe whatsapp, ☎0799.008.006 cosmin199301@gmail.com

25. **Sofer** personal ofer servicii transport, persoane, copii, marfa etc. Sofer personal, cu experienta, dragut/ frumusel 44 ani, ofer servicii transport, persoane, marfa. Sunt serios, punctual de incredere. Transport si copii la scoala, supermarket, Mall, etc . ☎0724.350.673

26. **Sofer** personal, Piata Romana domn tanar, distins, ofer servicii ca sofer personal, indiferent de perioada, in conditii compatibile de calitate si seriozitate; ☎0729.219.332

27. **Sofer.** Caut loc de munca ca sofer categoria BCE 7,5 t, 12 t, de preferat fara prelata sau carosata, detin permis BCE, atestat marfa, card tatograf, locuiesc in sectorul 3, ☎0729.079.693 petreradu40@yahoo.com

28. **Sunt** administrator cu atestat si firma, caut blocuri, imobile Administrator cu firma+atestat pe Legea196/2018, ofer servicii asociaiilor de proprietari constand in: Servicii financiar-contabile (cu programul BlocManagerNet)Servicii administrare tehnicaInfiintare asociatie de proprietari (dobandire personalitate juridica + inregistrare la fisc)Preturi de la 20 lei/apartament dana.voiculescu@yahoo.com

29. **Tehnician** policalificat, Tehnician policalificat, mecanic, lacatus, vopsitor industrial, sofer B inclusiv automata, sudor doresc angajare companie potenta financiar inclusiv domeniul tehnico militar, industria de armament, **1.200 €;** ☎0722.129.429 gheorghiu.alex@yahoo.com

## 3 Imobiliare vânzări

### Garsoniere

1. **1 Decembrie** Studio cu view aerisit 850m metrou 1 Decembrie Mutare rapida! dec., et. 4/4, 51 mp, 2024, **69.000 €;** ☎0765.522.734 emil@imoneria.ro

2. **1 Decembrie** 1918, semidec., et. 1/5, 15 mp, 1970, de vanzare garsoniera confort 3, tip semidec.a, cu o suprafata de 15 mp, situata la etajul 1/5, anul constructiei fiind 1970. Blocul este reabilitat termic si mansardat, **25.900 €;** ☎0727.288.260/ 0773.910.589 betimobiliarconcept@gmail.com

3. **1 Decembrie** 1918, Auchan, semidec., et. 6/10, 20 mp, 1974, renovata, mobilata si utilata, aer conditionat, bloc reabilitat, parchet, gresie, faianta, termopane, toate actele, **34.000 €;** ☎0732135467

4. **1 Decembrie** 1918, Gura Fagetului dec., et. 4/4, 35 mp, 2021, chiar pe Drumul Gura Fagetului, bloc 2021, bloc reabilitat, mixt, lift, centrala, gresie, faianta, parchet, termopane, usa metalica, toate actele **60.000 €;** ☎0732135467

5. **13 Septembrie,** dec., et. 7/8, 41 mp, 1990, Vand garsoniera dec.a, spatioasa, cu o suprafata de 41 mp, in zona 13 Septembrie, mobilata si utilata complet, 2 locuri de parcare, etaj 7/8, an constructie 1990, 2 ascensoare, pret negociabil. **60.990 €;** ☎0724.597.950 sapphiresmartinvestagency@gmail.com

6. **13 Septembrie,** Sebastian dec., et. 3/8, 42 mp, 1987, 13 Septembrie, Sebastian, Motoc, garsoniera, 1987, etaj 3/8, dec.a, 42,05 mp, balcon. Acces facil si variat catre mijloacele de transport in comun si catre zonele Panduri, Cotroceni, Ghencea, Drumul Taberei, Rahova. **65.000 €;** ☎0763.656.867 ovidiualbuimob@gmail.com

7. **Alexandriei,** Antiaeriana, renovata recent, dec., et. parter/4, 34 mp, 1974, bloc mixt, 4 etaje, geam la baie, dec.a, gresie, faianta, parchet, posibilitate balcon, toate actele. Tramvaie 32, autobuze: 226, 227, 302, 114, **50.000 €;** ☎0732135467 ramax2016@yahoo.com

8. **Alexandru** Obregia,, semidec., et. 4/10, 20 mp, 1976, garsoniera confort 2, bloc mixt, etajul 4/10, bloc stradal, foarte bine situat, 2 statii metrou, cadastru, intabulare, zona verde, buna pt. inchiriat, chiria 230 e sau o locuinta mica si cocheta, **33.000 €;** ☎0720.039.035/ 0761.609.243 columbia.imobiliar@yahoo.com

9. **Amurgului** La Strada - Metrou Dimitrie Leonida Garsoniera dec., et. demisol/5, 37 mp, 2016, **38.000 €;** ☎0725.957.934 silviu.cioaba@zonadesud.ro

10. **Amurgului** metrou Leonida. Garsoniera dec., et. demisol/5, 38 mp, 2016, **38.000 €;** ☎0723.535.968 iulian.faciu@zonadesud.ro

11. **Amurgului,** metrou Leonida, garsoniera dec., et. demisol/5, 38 mp, 2016, **38.000 €;** ☎0723.535.968 iulian.faciu@zonadesud.ro

12. **Aparatorii** Patriei - Jilavei vanzare garsoniera dec., et. 4/4, 39 mp, 2018, **56.500 €;** ☎0726.375.629 florin.alecu@zonadesud.ro

13. **Aparatorii** Patriei, dec., et. 3/5, 30 mp, 2015, proprietar, vand garsoniera cf. 1, etaj 3 din 5, lift, bloc curte interioara, interfon, camera de supraveghere, zona linistita. 10 minute ,pana la statia de metrou Aparatorii Patriei. Fara intermediari. Se vinde mobilat, **45.900 €;** ☎0722.306.738 nelly_elisabeta@yahoo.com

14. **Aparatorii** Patriei, et. parter/4, 24 mp, vand garsoniera cf. 2, cu gaze, centrala, gresie, faianta, parchet, termopane, bl. reabilitat, Auto Nesti, la cinci minute metrou, zona foarte frumoasa si linistita, pret disc., **24.500 €;** ☎0763.581.790

15. **Atomistilor,** Avras Residence, de vanzare garsoniera finisata premium 45 mp! dec., et. 2/3, 45 mp, 2024, Va oferim spre achizitie o garsoniera foarte spatioasa pozitionata la etajul 2 in imobil nou situat pe strada Atomistilor in orasul Magurele.Ansamblul rezidential este racordat la toate utilitatile orasului.Garsoniera masoara 45 mp **57.500 €;** ☎0752.413.105 Cristian@proestate.ro

16. **Avangarde** City, garsoniera pret promotional. Oferta limitata direct dezvoltator. **35.900 €;** ☎0740.501.047/ 0723.159.580 vanzari2@avangardecity.ro

17. **Aviatiei,** vanzare studio modern zona Aviatiei, dec., et. 6/11, 49 mp, 2020, vino sa vezi noua ta locuinta in nordul Bucurestiului!Suprafata utila: 49.7 mp. Disponibil la etajele 3, 4, 6 si 10.Pret: 157.500 Euro + TVA. Loc de parcare inclus in pret. **157.500 €;** ☎0722.200.926

18. **Aviatorilor,** dec., et. parter/11, 32 mp, 2022, Imobilul este autorizat ca unitate de cazare. Se vinde ca afacere la cheie sau se poate radia autorizatia si functiona ca spatiu normal pentru locuit, **88.500 €;** ☎0729.954.950 mihai.a.ailenei@gmail.com

19. **Avras** Residence, Florilor, de vanzare garsoniera finisata 45 mp utili! dec., et. 2/3, 45 mp, 2023, Va oferim spre achizitie o garsoniera foarte spatioasa pozitionata la etajul 2 in imobil nou situat pe strada Atomistilor in orasul Magurele.Ansamblul rezidential este racordat la toate utilitatile orasului.Garsoniera masoara 45 mp suprafata **57.500 €;** ☎0752.413.105 Cristian@proestate.ro

20. **Baba** Novac dec., et. parter/3, 24 mp, 1960, Aproape de mijloace de transport, la 5 minute de metrou Dristor **45.000 €;** ☎0770.810.694 agentie14@mauwis.ro

21. **Baba** Novac intersectie Campia Libertatii, vav parc IOR, bloc Belvedere semidec., et. 1/12, 64 mp, 2008, stradal, vedere spate, garsoniera spatioasa, bloc exclusivist, mobilata si utilata complet, gresie, faianta, parchet, termopane, usa metalica, living 34 mp, paza la intrare 24 din 24, toate actele, libera, **122.000 €;** ☎0732135471 ramax10@yahoo.com

22. **Baba** Novac intersectie Campia Libertatii, vav parc IOR, bloc Belvedere, semidec., et. 1/12, 64 mp, 2008, stradal, vedere spate, garsoniera spatioasa, bloc exclusivist, mobilata si utilata complet, gresie, faianta, parchet, termopane, usa metalica, living 34 mp, paza la intrare 24 din 24, toate actele, libera, **122.000 €;** ☎0732135468 adriangeambei@yahoo.com

23. **Baba** Novac intersectie cu Campia Libertatii, Bloc Belvedere, vav parc IOR, semidec., et. 1/12, 64 mp, 2007, stradal, vedere spate, garsoniera spatioasa, bloc exclusivist, mobilata si utilata complet, gresie, faianta, parchet, termopane, usa metalica, living 34 mp, paza la intrare 24 din 24, toate actele, libera, **122.000 €;** ☎+40732135468 adriangeambei@yahoo.com

24. **Baba** Novac, Dristor, semidec., et. 2/3, 27 mp, 1970, renovata complet, mobilata si utilata modern, gresie, faianta, parchet, termopane, usa metalica, 3 minute parc IOR, 5 minute Mall Park Lake, ideala atat pentru locuit cat si pentru investitie (300-330 euro), **56.000 €;** ☎0732135467 ramax2016@yahoo.com

25. **Baba** Novac/ Rucar semidec., et. 1/1, 1958, Garsoniera cf 2, 26mp, etajul 1/1 cu o mica curte, libera **46.000 €;** ☎0770.810.694 agentie14@mauwis.ro

26. **Baicului,** et. 4/4, vand garsoniera cf. 3, cu imbunatatiri, bl. reabilitat, interfon, urgent, rog seriozitate; **17.500 €;** ☎0771.753.472/ 0766.687.948

27. **Baicului,** complex semidec., et. 2/4, 17 mp, 1974, garsoniera renovata complet. Gresie, faianta, parchet, termopan, usa metalica. Apa calda si caldura Radet. Etaj 2/4, bloc 1974. Libera. Se poate monta centrala termica **22.500 €;** ☎0723.389.967

28. **Basarabia** 32 mp, 1982, 10 min metrou / parc I.O.R garsoniera libera cf.1 etaj intermediar mijloc bloc 1981 reabilitat Are 2 lifturi g+f+t+um+aer conditionat intabulare accept credit Zona linistita aproape de mijloace de transport Bd Chisinau Pantelimon Mega Mall Iancului **47.900 €;** ☎0727.827.197

29. **Basarabia,** Campia Libertatii stradal dec., et. 1/10, 34 mp, 1980, Cf. 1, dec, 1/10, gresie, faianta, parchet, termopan, bloc mixt, bloc izolat, toate actele, vecinatati: Muncii, National Arena, Mihai Bravu, Maior Coravu **60.000 €;** ☎0741.140.993

30. **Berceni** - Piata Resita dec., et. 4/4, 17 mp, 1978, Proprietar, vand garsoniera confort 3, 17 m, etj 4/4, gresie, faianta, aer conditionat, gaze (contor separat), se vinde mobilat.Pret 21.900 Euro **21.900 €;** ☎0723.293.841

31. **Berceni** 10 minute Metrou Berceni - Garsoniera - 40826 Euro dec., et. 5/6, 37 mp, 2024, **40.826 €;** ☎0730.886.286 sergiu.tudora@zonadesud.ro

32. **Berceni** Aparatorii Patriei dec., et. 3/4, 20 mp, 1976, garsoniera,confort 2 suprafata totala 20 mp, bloc reabilitat termic, mutare imediata garsoniera renovata cu totul nou g f p t um complet mobilata si utilata, etajul 3/4 bloc reabilitat regim inchis. **31.500 €;** ☎0720.039.035/ 0761.609.243 columbia.imobiliar@yahoo.com

33. **Berceni** Garsoniera, bloc nou, dec., et. 2/6, 2024, compartimentarea interioara si cea exterioara este realizata cu caramida Porotherm, iar izolatia exterioara este din polistiren de 10 cm peste care se aplica tencuiala decorativa. Comision 0%, **39.700 €;** ☎0721.837.774 cosmin.topai2022@gmail.com

34. **Berceni** langa metrou garsoniera superba promotie dec., et. 2/6, 33 mp, 2024, Vanzare garsoniera superba in bloc nou la 5 min. de metrou Berceni. Promotie, **42.000 €;** ☎0721.396.990

35. **Berceni,** de vanzare garsoniera dec.a 36 mp, dec., et. 1/4, 36 mp, 1983, garsoniera dec.a 36 mp etaj 1/4 in bloc mixt, bloc 1983, gresie, faianta, parchet, termopan, usi interioare schimbate, usa metalica intre statiile de metrou Aparatorii Patriei si Piata Sudului **63.500 €;** ☎0723.292.446 ialexc@yahoo.com

36. **Berceni,** garsoniera, bloc nou, dec., et. 3/6, 34 mp, 2024, apartamentele beneficiaza bransamente individuale la toate utilitatile, instalatii electrice cupru, tamplarie PVC de culoare alba si glafuri interior/exterior, **39.700 €;** ☎0721.837.774 cosmin.topai2022@gmail.ro

37. **Berceni,** Izvorul Muresului garsoniera 33 mp dec., et. parter/4, 33 mp, 1974, **42.500 €;** ☎0767.299.965/ 0733.373.436 office.amainvest@gmail.com

38. **Berceni,** Luica, str. Ilie Oprea, dec., et. parter/4, 32 mp, 1980, gars. cf. 1 dec., p/4, gresie, faianta, parchet, termopan, um, mobilat, utilat, toate actele necesare pentru vanzare, accept credit teava gaz individual **38.000 €;** ☎0731.136.698 carnen_alice82@yahoo.com

39. **Berceni,** Metalurgiei semidec., et. 1/4, 22 mp, 1980, garsoniera semidec.a, et. 1/4, 22 mp, constr. 1980, mobilata si utilata complet. Pret negociabil **26.000 €;** ☎0730.030.894

40. **Berceni,** Piata Resita, semidec., et. 1/4, 17 mp, 1976, gars. etaj 1/4, st 17 mp, an const. 74, mici imbunatatiri, gresie, faianta, parchet, termopan, um, mutare imediat **22.000 €;** ☎0731.136.698 Carmen_alice82@yahoo.com

41. **Berceni,** Piata Sudului dec., et. 4/4, 38 mp, 1981, Particular, vand garsoniera dec.a, 38 mp, et 4, bloc mixt, pozitionata semistradal (str Ciochina nr 1) la 6 min. de metrou Piata Sudului si la 1 min. de Soseaua Oltenitei. Blocul a fost reabilitat in 2024, camerele sunt generoase si luminoase, balcon mare.Garsoniera este utilata si mobilata la nivel mediu, gresie, faianta, termopan, masina de spalat, frigider, tv, cuptor microunde, etc, necesita renovare. In prezent este inchiriata (pana la 1.09). **59.000 €;** ☎0723.337.256 Calugareanu_cornel2006@yahoo.com

42. **Berceni,** piata Sudului, semidec., et. parter/4, 20 mp, 1986, Garsoniera suprafata totala 19 mp, bloc reabilitat termic, foarte curat, centrala de bloc noua, parter / 4 intrarea in garsoniera este separata. Totul este mobilat si utilat complet, cadastru, intabulare, merita vazuta si cumparata! **30.000 €;** ☎0720.039.035/ 0761.609.243 columbia.imobiliar@yahoo.com

43. **Berceni,** Piata Sudului, dec., et. 4/4, 34 mp, 1977, garsoniera, confort 1, st 34 mp, dec.a, et. 4/4, curata, fara imbunatatiri recente. Necesita renovare. Bloc civilizat, bine situat, 6 minute metrou, 2 minute piata, magazine, scoala, gradinita. Acceptam credit ipotecar, **39.900 €;** ☎0720.039.035/ 0761.609.243 columbia.imobiliar@yahoo.com

44. **Berceni,** Piata Sudului, Bdul Alexandru Obregia stradal semidec., et. 4/10, se vinde mobilat utilat complet, bloc mixt civilizat, 1 minut STB sau 10 minute metrou Piata Sudului, Sun Plaza, locatie excelenta, libera, **33.000 €;** ☎0743.463.543

45. **Berceni,** Postalionului dec., et. 1/4, 23 mp, 2008, Garsoniera de vanzare situata in zona Berceni Grand Arena pe str. Postalionului la etajul 1/4 intr-unbloc nou construit in anul 2008, centrala proprie noua, mobilata utilata **33.900 €;** ☎0767.377.376/ 0785.225.855 visanescumarian@gmail.com

46. **Berceni,** Straja, dec., et. parter/4, 35 mp, 4 statii metrou La Grasi, zona Straja, garsoniera, confort 1, dec.a, etajul p/4, fara imbunatatiri recente, cadastru, intabulare, acceptam credit bancar. Merita vazut, pret unic, ocazie, **43.700 €;** ☎0720.039.035/ 0761.609.243 columbia.imobiliar@yahoo.com

47. **Berceni,** Turnu Magurele, semidec., et. 8/9, 32 mp, vand garsoniera cf.1, gresie, faianta, parchet, termopane, bl. reabilitat, pret 40000 euro disc., **40.000 €;** ☎0763.581.790

48. **Berceni,** Turnu Magurele, Grand Arena, stradal semidec., et. 8/9, 32 mp, cf.1, 32 mp, et.8, sd., bloc reabilitat, stare buna, parchet, gresie, faianta, termopan, agentie **39.800 €;** ☎0775.237.139

49. **Bucurestii** Noi, Pajura, et. 2/4, garsoniera bl. reabilitat, **31.400 €;** ☎0769.668.915/ 0721.372.512

50. **Bucurestii** Noi, Zona Jiului semidec., et. 4/4, 20 mp, 1982, Garsoniera 20mp, complet mobilata si utilata, renovata recent, la 2 min de statia de metrou Jiului, cu vedere pe spate si uscatorie la capatul holului. Pentru mai multe detalii va stau la dispozitie! **44.900 €;** ☎0735.549.388 jinga.robert@gmail.com

51. **Calea** Calarasilor, Hyperion, Popa Nan, stradal dec., et. 2/8, 38 mp, 1995, pozitie de exceptie, 2/8, cf. 1, dec. 38 mp, bloc mixt, c-tie 1995, scara stradala, vedere pe spate, bucat mob, ut, renovata, orientata pe Sud, usi int, instal si calorifere noi, g, f, p, t, usa metal, aer condit, acte ok, neg. **88.500 €;** ☎0770.956.572

52. **Calea** Calarasilor- Hyperion dec., et. 8/8, 40 mp, 1992, Va prezentam spre vanzare o garsoniera aflata pe Calea Calarasilor-metrou Piata Muncii.- Facultatea Hyperion-Garsoniera se afla intr-un bloc mixt construit in anul 1998,, este situata la etajul 8 si are 41mp. **81.000 €;**

53. **Calea** Rahovei Sebastian Electromagnetica semidec., et. 1/4, 20 mp, 1976, Bloc stradal gars etaj 1/4 mobilata utilata gresie faianta parchet termopan um libera mutare imediata st 17 mp bloc curat civilizat **24.500 €;** ☎0731.136.698 Carmen_alice82@yahoo.com

54. **Calea** Victorie nr.214, garsoniera 28 mp | semidec., et. 2/8, 28 mp, 1945, **55.000 €;** ☎0767.692.900 homnestimobiliare@gmail.com

55. **Chisinau** Basarabia 7 minute metrou semidec., et. 7/10, 31 mp, cf 1 sdc, 31 mp, etaj 7/10, bloc 1980, termopan, usa metalica, aer conditionat, necesita amenajare, libera, clasa enb **47.400 €;** ☎0728.879.797 lagunaimob@yahoo.com

56. **Chisinau,** Pantelimon, Delfinului, Mega Mall semidec., et. parter/10, 31 mp, 1981, cf. 1, semidec. parter cu balcon, gresie, faianta, parchet, termopan, renovata complet, mobilata si utilata, toate actele, acc. credit, vecinatati Morarilor, Mega Mall, Chisinau. Ideal investitie **42.900 €;** ☎0741.140.993

57. **Colentina** Rau Bacila ANL- langa parcul Plumbuita, Mc Donalds semidec., et. 3/4, 43 mp, 2010, Sudio amplasat intrun bloc nou 2010, Complexul ANL, zona linistita, statie autobuz 282 langa bloc, et.3/4, centrala termica de bloc imb. g,f,p, um, t, AC, mobilat complet, cadastru-intabulare, ideal investitie inchiriere. **51.000 €;** ☎0722.614.867/ 021.688.08.67

58. **Colentina** x Doamna Ghica aproape Parc Plumbuita dec., et. parter/2, 35 mp, 2008, Situata stradal pe Pancota in plan 2 cu orientare spre est, intr-un imobil de 2 etaje la parter, parcul Plumbuita la 10 min., autobuz 143 la 5 min., bucatarie open space, centrala termica proprie, transformata in 2 camere, mobilata si utilata, libera, **59.000 €;** ☎0799.666.104

59. **Colentina,** D-na Ghica dec., et. parter/10, 42 mp, 1979, proprietar vand gars. cf. 1, renovata, utilata, mobilata, **60.000 €;** ☎0729.152.847

60. **Corbii** Mari, Dambovita, str. Petrolului nr. 5, 25 mp, 1965, gasoniera cf.2, semimobilata, zona linistita, **7.500 €;** ☎0768.690.155

61. **Costin** Georgian, garsoniera vanzare cu parcare semidec., et. 2/9, 30 mp, 1968, langa metrou Costin Georgian, Lucretiu Patrascanu, garsoniera, confort 1, etaj 2/9, 30 mp, renovata, se vinde mobilata si utilata complet, vedere spate, fara zgomot, loc parcare inclus, exista Mega Image, Lidl, McDonald's, Kaufland, etc **55.000 €;** ☎0733.044.670 unoimobiliare@yahoo.com

62. **Crangasi,** dec., et. 4/4, 26 mp, 1984, Bucurestii Vechi si Noi va ofera spre vazare garsoniera dec.a etaj 4/4 in Crangasi. Dotata cu mobilier facut pe comanda, electrocasnicele sunt in stare buna de functionare. Zona in care se afla garsoniera este foarte linistita. **54.000 €;** ☎0762.634.407 anamaria.huidiu@gmail.com

63. **Crinului** Residence, dec., et. 1/4, 30 mp, 2020, se vinde mobilata si utilata, et. 1, renovata, centrala termica, gresie, faianta, parchet, balcon inchis, acte, pret usor neg., **46.500 €;** ☎0723.118.758/ 0723.118.778 adrianaolteanu@ymail.com

64. **Decebal** - Piata Alba Iulia dec., et. 4/8, 37 mp, 1991, Garsoniera situata pe Bd. Decebal, nr 2, acces stradal, bloc mixt, etajul 4 cu vedere la bulevard, dec.a, 2 balcoane, 37mp, Comision 0% pentru cumparator. **100.000 €;** ☎0724.016.313 valentina.radulescu@zoomcity.ro

65. **Decebal,** Muncii, metrou, Calea Calarasi, Unirii, dec., et. 6/7, 40 mp, 1993, Calea Calarasilor, bloc mixt, stradal, liber, sup. 40 mp, construit 1993, etaj 6/7, bloc monolit, **88.500 €;** ☎0721.607.265

66. **Decebal,** piata Alba Iulia, semidec., et. 1/10, 18 mp, 1970, bloc reabilitat, gresie, faianta, parchet, usa metalica, instalatii electrice schimbate, libera, toate actele, **36.000 €;** ☎0732135467 ramax2016@yahoo.com

67. **Doamna** Ghica et. 4/4, 15 mp, Baicului complex, bloc reabilitat, centrala proprie, renovata total, aer conditionat, nemobilata, acte la zi. **179.888 €;** ☎0721.999.550/ 0760.488.840

68. **Domenii,** garsoniera, 35 mp, cocheta, pentru locuit sau birou dec., et. demisol/2, 35 mp, 1970, **55.000 €;** ☎0769.083.600 dragos.alexandrescu@kw.ro

69. **Dorobanti** ASE, Dacia, Piata Romana, dec., et. 1/1, 46 mp, 1950, garsoniera in casa P+1+M cu doar 2 fam., et. 1+o camera la mansarda de aproximativ 22 mp. Casa se afla pe o strada adiacenta Dorobanti aproape de ASE, practic in fata Fac. de Cibernetica. Mai multe la tel. **112.000 €;** ☎0760.916.774 milion.dinu@gmail.com

70. **Dr.** Taberei, garsoniera 2 minute metrou Favorit semidec., et. 7/10, 32 mp, 1975, Bucurestii Vechi si Noi va propune spre achizitie o garsoniera de 32 mp, metroul la 2 minute de statia Favorit. imobilul este la etajul 7 dintr-un bloc cu 10 etaje. Garsoniera este semidec., instalatii electrice si sanitare noi. **47.000 €;** ☎0767.677.777 paunmarius265@gmail.com

71. **Dristor,** semidec., et. 1/10, 32 mp, 1966, Piata Ramnicu Sarat, 3 min. metrou, stradal, vedere spate spre mall Park Lake, libera, pozitionare excelenta la intersectia Camil Ressu cu Liviu Rebreanu, acte, ideal pt. locuit sau investitie, **48.000 €;** ☎0745.087.966/ 0727.884.946 office_treibrazi@yahoo.com

72. **Dristor,** gura de metrou, reabilitat, parter cu balcon semidec., et. parter/9, 31 mp, 1965, parter/9 semidec., bloc reabilitat termic. Acte ok. Este situata chiar la gura de metrou, ceea ce constituie un mare avantaj. Se vinde mobilata si utilata ca in foto. In mediata apropiere se afla magazine, scoala, liceu. Pozitie excelenta **54.900 €;** ☎0770.805.447 agentie2@mauwis.ro

73. **Dristor,** Mall Vitan dec., et. 4/8, 40 mp, 1976, **75.500 €;** ☎0767.299.965 office.amainvest@gmail.com

74. **Dristor,** Mihai Bravu intersectie Traian Popovici, dec., et. 5/10, 34 mp, 1980, rond Baba Novac, bloc stradal, reabilitat, mixt, mobilata si utilata, gresie, faianta, parchet, termopane, usa metalica, balcon mare pe bucatarie si camera, libera, 10 minute parc IOR, mall Park Lake **70.000 €;** ☎0732135468 adriangeambei@yahoo.com

75. **Dristor,** Mihai Bravu intersectie Traian Popovici, dec., et. 5/10, 34 mp, 1980, rond Baba Novac, bloc stradal, reabilitat, mixt, mobilata si utilata, gresie, faianta, parchet, termopane, usa metalica, balcon mare pe bucatarie si camera, libera, 10 minute parc IOR, mall Park Lake, **70.000 €;** ☎0732135471 ramax10@yahoo.com

76. **Dristor,** Park Lake, semidec., et. 10/11, 30 mp, 1971, proprietar garsoniera conf. 1, 30 mp, etaj 10 plus etaj tehnic, 3 lifturi para la 10 renovata iulie 2024, instalatie electrica schimbata, instalatie sanitara cupru schimbata, mobilata full, utilata complet nou, parchet lemn stratificat, electrocasnice noi nefolosite, bucatarie inchisa, canapea coltar 3 pers. extensibila cu lada depozitare, boiler electric pt apa calda non stop, aer conditionat 12000 btu cu WiFi, iluminat full Led, plita electrica induxite. Mall Park Lake & Parc IOR la scara. Priveliste superba spre centru. Piata Ramnicu Sarat peste strada, Metrou Dristor 1 la 300 m, mutare imediata. Doar cash, **59.000 €;** ☎0721.235.664 daniel.1982@yahoo.com

77. **Drumul** Taberei semidec., et. 5/9, 32 mp, (Posta Moghioros - Valea Prahovei), confort 1, semidec.a, libera, fara imbunatatiri, acte, **46.000 €;** ☎0726.385.622/ 0728.873.202

78. **Drumul** Taberei dec., et. 9/11, 34 mp, 1982, Garsoniera Drumul Taberei la 8 minute de metrou Favorit. Etaj intermediar, bloc mixt in curs de anvelopare (schelele sunt pe bloc). Scara curata cu interfon, camere video. Bloc din 1982. Suprafata 34mp **52.000 €;** ☎0734.441.781

79. **Drumul** Taberei semidec., et. 5/10, 18 mp, 1976, proprietar, vand garsoniera cf. 2. Drumul Taberei, Piata Moghioros, str. Crinul de Pdure, nr. 5, bl. G5, etaj 5 din 10. **31.500 €;** ☎0760.528.848 iliegeta56789vis@gmail.com

80. **Drumul** Taberei Bd.Timisoara et. parter/10, 1975, confort 1, parter cu balcon, bloc mixt, renovat integral, intabulare, cadastru accept credit. **53.000 €;** ☎0730.125.007 dana.becherescu@gmail.com

81. **Drumul** Taberei 34, 5 min. metrou, semidec., et. 6/9, 33 mp, 1968, vanzare garsoniera, cf. 1, et. 6/9, constr. 1968, semidec. 33 mp, termopan, gresie faianta usa metalica, aer conditionat, bucataria mobilata, balcon logie inchis cu termopan, zona comerciala dezvoltata, civilizata, scoli **47.000 €;** ☎0727.267.448/ 0723.460.200 sweethome_imob@yahoo.com

82. **Drumul** Taberei 34, langa metrou Tudor Vladimirescu semidec., et. 7/10, et. 7/10, cf. 1, semidec.a, bloc de garsoniere, 2 lifturi, statia de metrou Tudor Vladimirescu langa bloc, toate imbunatatirile, se vinde ca in imagini, pretabila pt. investitie, dar si pt. locuit, **59.000 €;** ☎0786.325.404

83. **Drumul** Taberei Auchan semidec., et. 2/10, 32 mp, garsoniera cocheta cf 1 etaj 2/10 renovata in totalitate gresie faianta parchet termopan usa metalica mobilata utilata ideala pt investitie/inchirierebloc reabilitat termic luminoasa situata pe mijloc zona civilizata acces rapid linia 41 metrou stb 5 **56.500 €;** ☎0769.179.338 avantageimobiliare@gmail.com

84. **Drumul** Taberei Bld Timisoara dec., et. parter/4, 33 mp, 1973, La 7 minute de metrou Romancierilor. Ideal locuit sau investitie. Pret usor discutabil. **56.000 €;** ☎0770.467.814/ 0770.467.814

85. **Drumul** Taberei garsoniera 35 mp Bd Timisoara dec., et. 3/6, 35 mp, 2022, Bucurestii Vechi si Noi va propune spre vanzare Garsoniera tip Studio!Garsoniera se afla intr-un un bloc nou(2022) in Complexul Avangarde Grande Village(Bd Timisoara). Se vinde complet mobilata si utilata sau total nemobilata ne-utilata . **58.000 €;** ☎0767.677.777 paunmarius265@gmail.com

86. **Drumul** Taberei Garsoniera 43 mp bloc 2006 ANL Brancusi imediat metrou dec., et. 4/4, 43 mp, 2006, ANL Brancusi, fix langa metrou Valea Ialomitei, bloc 2006, et 4/4, 43 mp, centrala termica pe bloc, se vinde mobilata si utilata, acte la zi, vec: Kaufland, Valea Oltului, parc Brancusi **59.900 €;** ☎0768.469.465 contanunturi@yahoo.com

87. **Drumul** Taberei garsoniera 43mp Valea Oltului dec., et. 4/4, 43 mp, 2006, BucureStii Vechi si Noi va ofera spre vanzare garsoniera dubla cu o suprafata de 43mp, complet mobilata si utilata, situata vis-a-vis de Kaufland Valea Oltului si la cativa metri de Metrou Valea Ialomitei, aer conditionat. **60.000 €;** ☎0767.677.777 paunmarius265@gmail.com

88. **Drumul** Taberei garsoniera Valea Cricovului dec., et. 4/4, 31 mp, 2014, Bucurestii Vechi si Noi,va propune spre vanzare o garsoniera intr un bloc construit in anul 2014, foqrte linistit, mobilata complet, toate noi, centrala proprie, aer conditionat, parchet, zugravita, gresie, faianta, instalatii sanitare noi, balcon. **50.000 €;** ☎0767.677.777 paunmarius265@gmail.com

89. **Drumul** Taberei metrou M5, Valea Ialomitei al 4 lea semidec., et. 3/4, 46 mp, 2010, bloc 2010, bellissima, dubla, mobilata, utilata, climatizata, baie, bucatarie, minidining room, living, dormitor, balcon, contorizata,2 dressinguri, debara, contoar gaze. STB 93, 168, 221, 232, **62.850 €;** ☎0767.173.441

90. **Drumul** Taberei metrou Tudor Vladimirescu garsoniera mobilata semidec., et. 6/10, 32 mp, 1967, Va ofer spre vanzare o garsoniera ce se afla la etajul 6 din 10 al unui bloc de garsoniere situat in cartierul Drumul Taberei zona statiei de metrou Tudor Vladimirescu. Garsoniera se vinde mobilata si utilata complet. **55.000 €;** ☎0758.098.917/ 0758.098.905 georgian.draghia@gmail.com

91. **Drumul** Taberei Prelungirea Ghencea garsoniera 36 mp dec., et. 13/15, 36 mp, 2009, Bucurestii Vechi si Noi va propune spre vanzare o garsoniera in Ansamblul Primavara din Prelungirea Ghencea nr 94-100, 36 mp utili + 4 mp balcon,etj 13 din 15. Proiectul este finalizat in anul 2009. **49.000 €;** ☎0767.677.777 paunmarius265@gmail.com

92. **Drumul** Taberei, semidec., et. 6/10, 32 mp, 1972, Hanul Drumetului, 1 Mai, 6/10, confort 1, semidec., libera, acte. Blocul este reabilitat si se afla aproape de metrou Favorit, STB, Kaufland, magazine non-stop, Drumetului, scoli, gradinita si la 7 min. de AFI Cotroceni, **47.000 €;** ☎0757.894.152

93. **Drumul** Taberei, semidec., et. 2/10, 31 mp, 1978, Se vinde garsoniera situata in Bucuresti, sector 6, Aleea Dumbravita nr. 229, utilata si mobilata, apropae de metroul Tudor Vladimirescu, linia tramvaiului 41, piata Moghioros, Piaza Romania. Zona este linistita si plina de verde. Proprietar 0747184904 **57.000 €;** ☎0747.184.904

94. **Drumul** Taberei, 1 Mai, Drumetul semidec., et. 9/9, 32 mp, 1970, Bloc reabilitat termic, garsoniera renovata, mobilata si utilata complet, luminoasa,g, f, p, t, AC. Instalatia electrica si sanitara schimbate. Se vinde ca in poze. **45.000 €;** ☎0735.798.123

95. **Drumul** Taberei, 5 min. metrou Tudor Vladimirescu, et. 7/10, 30 mp, et. 7/10, complet mobilata si utilata, gresie, faianta, parchet, termopan, frigider, aragaz, masina de spalat, acces facil la metrou, parc, piata, supermarket, zona linistita, acte la zi **49.000 €;** ☎0786.325.404

96. **Drumul** Taberei 6, min Metrou,Investitie sau Locuit et. 1/3, 37 mp, 2008, et 1/3,Centrala Proprie, bloc 2008,str Valea Danului-6 min Metrou Valea Ialomitei, stare foarte buna, mobilier pe comanda, costuri mici intretinere, strada linistita, cu vile si blocuri noi,accepta credit **65.000 €;** ☎0786.325.404

97. **Drumul** Taberei, Auchan dec., et. 2/10, 34 mp, 1982, Bozieni garsoniera conf decomantata, bloc mixt reabilitat termic, garsoniera situata pe mijloc, gresie, faianta, parchet, termopan, usa metalica, contorizata, pozitie foarte buna, toate actele pregatite pt vanzare, cadastru, intabulare, merita vazuta. **57.800 €;** ☎0769.179.338 avantageimobiliare@gmail.com

98. **Drumul** Taberei, Bd. Timisoara, Metrou Brancusi, garsoniera dec.a. dec., et. 10, 32 mp, **42.500 €;** ☎0774.429.021 smart2investestate@gmail.com

99. **Drumul** Taberei, bd. Timisoara, Romancierilor dec., et. parter/4, 33 mp, 1973, agentie, aleea Valea Boteni, p/4, dec.a, necesita renovare. mobilata si utilata, acces rapid in bd. Timisoara si metrou Romancierilor, acte, certificat energetic cls C **47.000 €;** ☎0768.580.861

100. **Drumul** Taberei, bloc stradal, reabilitat termic semidec., et. 1/10, 31 mp, et. 1/10, zona 1 Mai Vechi Compozitorilor, bloc stradal, are doar termopan, in rest necesita renovare. Poze si video la cerere, toate actele la zi, **48.500 €;** ☎0786.325.404

101. **Drumul** Taberei, Compozitorilor, semidec., et. 5/10, 33 mp, 1974, bloc reabilitat, confort 1, semidec.a, 5/9, renovata integral, mobilata, utilata, intabulare, cadastru, accept credit, **61.000 €;** ☎0730.125.007 dana.becherescu@gmail.com

102. **Drumul** Taberei, Compozitorilor, Bd.1 Mai, Scoala 59, dec., et. 3/10, 42 mp, 1980, bloc 1980, confort 1, dec.a, etaj 3/10, gresie, faianta, parchet, termopan, geam la baie, intabulare, cadastru, plata cash, posibilitate preluare chirias (cadru militar), **57.000 €;** ☎0730.125.007 dana.becherescu@gmail.com

103. **Drumul** Taberei, Compozitorilor, Ghencea, semidec., et. 1/8, 33 mp, bloc 1980, confort 1, semidec.a, curata, intabulare, cadastru, accept credit, pret user negociabil, **49.000 €;** ☎0730.125.007 dana.becherescu@gmail.

# Imobiliare vânzări GARSONIERE

184. **Lacul Tei, stradal, Teiul Doamnei, vav Parc Tei. dec., et. 3/11, 42 mp, 1976, Doamna Ghica langa BRD, etaj 3/11, cf.1 sporit dec., 42 mp, bloc mixt 1976 reabilitat termic fara risc seismic, pe mijloc, orientare sud-vest, imb., termopan, parchet, bloc construit pe cadre (compartimentare garsonierei se poate modifica foarte usor), vedere spate, scara curata, ghena blocului se afla in exterior, cadastru, 53.000 €;** ☎0737.435.628/ 021.380.28.14

185. **Livezilor** sector 4, vand garsoniera, confort 3, etaj 3/4, pretul zonei, particular. Relatii la telefon. ☎0747.181.863

186. **Lucretiu** Patrascanu, la metrou Costin Georgian semidec., et. 5/10, 33 mp, 1965, **42.500 €;** ☎0732135471 ramax10@yahoo.com

187. **Lucretiu** Patrascanu, la metrou Costin Georgian, semidec., et. 5/10, 33 mp, 1965, stradal, etajul 5, gresie, faianta, parchet, termopane, usa metalica, bloc fara gaze, libera **42.500 €;** ☎0732135468 adriangeambei@yahoo.com

188. **Lucretiu** Patrascanu, Titan, semidec., et. 5/9, 33 mp, 1964, particular, garsoniera, usa metalica, termopan, aer conditionat, intretinere redusa, balcon logie de 5 mp, 3 minute de metrou Costin Georgian, exclus agentii, **42.000 €;** ☎0760.849.586

189. **Lujerului** Garsoniera in Exigent Plaza Residence Faza4 dec., et. 2/11, 35 mp, **110.000 €;** ☎0799.600.700 global_imob2@yahoo.com

190. **Lujerului** Garsoniera Plaza Mall Lujerului Exigent dec., et. 6/11, 33 mp, **105.000 €;** ☎0799.600.700 global_imob2@yahoo.com

191. **Lujerului** studio finisat mobilat utilat lux in Exigent Plaza dec., et. 5/11, 41 mp, **119.900 €;** ☎0799.600.700 global_imob2@yahoo.com

192. **Lujerului,** Militari, Uverturii, Teatrul Masca. dec., et. 2/4, 42 mp, 1989, Lujerului, Militari, Uverturii Teatrul Masca vand garsoniera etaj 2/4, pe mijlocul blocului, format din 2 scari si 4 apartamente pe etaj. Constructie 1989 si arata ca in fotografii. Pretabila pt. locuinta proprie, cat si pentru inchiriat, in apropiere fiind toate mijloacele de transport metrou, autobuz, tramvai. **67.000 €;** ☎0734.705.475

193. **Magurele,** Florilor de vanzare garsoniera 41 mp, dec., et. 2/3, 41 mp, 2023, avem placerea sa va prezentam la vanzare garsoniera situata la etajul 2 in ansamblul rezidential Avras. Ansamblul rezidential este situat in oras Magurele pe strada Florilor si este racordat la toate **54.500 €;** ☎0752.413.105 Cristian@proestate.ro

194. **Metalurgiei,** Grand Arena, garsoniera mobilata dec., et. parter/4, 23 mp, 2019, **36.500 €;** ☎0722.652.640 daniel.iancu@zonadesud.ro

195. **Metalurgiei,** ultimele zile de promotie, garsoniera de vanzare. dec., et. 5/8, 34 mp, 2024, **40.825 €;** ☎0726.375.629 florin.alecu@zonadesud.ro

196. **Metrou** Aparatorii Patriei, garsoniera gata mutare. dec., et. 4/4, 39 mp, 2018, **56.500 €;** ☎0730.170.085 daniela.azarmaneche@zonadesud.ro

197. **Metrou** Dimitrie Leonida - Garsoniera et. 2/3, 30 mp, 2024, **34.748 €;** ☎0730.888.280 george.braileanu@zonadesud.ro

198. **Mihai** Bravu intersectie Traian Popovici, Dristor, dec., et. 5/10, 34 mp, 1980, rond Baba Novac, bloc stradal, reabilitat, mixt, mobilata si utilata, gresie, faianta, parchet, termopane, usa metalica, balcon mare pe bucatarie si camera, libera, 10 minute parc IOR, mall Park Lake **70.000 €;** ☎+40732135468 adriangeambei@yahoo.com

199. **Mihai** Bravu, Banu Udrea et. 2/4, garsoniera, confort 3, et 2/4, suprafata 16.8 mp, mobilata cum este in poze. Pret usor negociabil. **23.000 €;** ☎0766.448.008

200. **Mihalache/** Kiseleff garsoniera direct proprietar dec., et. 10/10, 35 mp, O neasteptata oaza de lux si liniste aproape de inima capitalei, cu parcul Kiseleff in spatele blocului si toate avantajele vietii moderne langa intrarea imobilului. Garsoniera 35 mp, dec.a, luminoasa, situata pe Ion Mihalache cu intrare din bulevard, fara bulina, an 1975, et. 10/10+e.t., lift modern, bloc linistit, foarte curat si bine administrat, intretinere mica. Abia renovata, instalatii electrice si sanitare noi, termopane, mobilier bespoke, bucatarie moderna completa, Murphy bed (pat dedicat cu sistem de ridicare pe verticala), AC, dulap in perete pe hol, baie cu cada, apometre, balcon inchis, usa intrare metalica. Locatie imbatabila: 3 minute Piata Ion Mihalache, 5 minute metrou Victoriei si 30 de secunde spre statii de autobuz. La doar doua minute distanta de scoala, liceu, magazine, spital, cafenele, restaurante, muzeu. Se vinde utilata complet (totul nou, bucatarie Whirlpool, frigider Samsung) si mobilata, in afara de obiecte personale. Pret 95.000 euro negociabil. Cadastru, certificat energetic. Pentru investitori: venit garantat din prima zi la inchiriere pe termen lung sau airbnb, nu necesita cheltuieli suplimentare. Pentru cumparatori: ideala pentru tineri si nu numai, inclusiv lucrul de acasa, delimitarea diferitelor zone din camera si balcon permitand usor aceasta. Pretabil cabinet avocat/consultant. Telefon: 0730 11 88 90, inclusiv Whatsapp pentru vizionari sau informatii/poze suplimentare. **95.000 €;** ☎0730.118.890

201. **Militar,i** Lujerului, dec., et. parter/9, 40 mp, 1970, dec.a, 40 mp, parter, gresie, faianta, parchet, termopan, usa metalica, accept credit, pret usor negociabil, **65.000 €;** ☎0730.125.007 dana.becherescu@gmail.com

202. **Militari** - Statia Metrou Lujerului dec., et. parter/10, 30 mp, 1974, vis a vis, Cora, Mega Image etc **55.000 €;** ☎0746.091.481

203. **Militari** Gorjului semidec., et. parter/10, 31 mp, 1966, Va prezint spre vanzare o garsoniera la parter din 10 intr-un bloc pozitionat in Militari Gorjului. Blocul este anvelopat termic. **45.000 €;** ☎0758.098.917/ 0758.098.905 georgian.draghia@gmail.com

204. **Militari** Gorjului, metrou, dec., et. 4/4, 40 mp, 1980, bloc 1980, 40 mp, dec.a, bloc reabilitat, fara imbunatatiri, 5minute metrou, piata, scoala, gradinita, intabulare, cadastru, accept credit, pret usor negociabil, **55.000 €;** ☎0730.125.007 dana.becherescu@gmail.com

205. **Militari** Lujerului vanzari garsoniere semidec., et. 9, 32 mp, **63.000 €;** ☎0774.076.822 mogoseanu.alexandra@gmail.com

206. **Militari** Metrou Lujerului, cu parcare (optional) dec., et. 3/14, 43 mp, 2025, dezvoltator, garsoniera, etaj 3/14, suprafata 43,18 mp, finisat complet, tamplarie din aluminiu cu geamuri tripan. Bloc izolat termic la exterior cu vata bazaltica de 10cm, aviz ISU. Livrare 15.12.2025, **77.832 €;** ☎0722.551.169/ 0722.330.125 smartlujerului@gmail.com

207. **Militari** metrou Lujerului, cu parcare (optional) dec., et. 6/14, 43 mp, 2025, dezvoltator, garsoniera, etaj 6/14, suprafata 43,17 mp, finisat complet, tamplarie din aluminiu cu geamuri tripan. Bloc izolat termic la exterior cu vata bazaltica de 10 cm, aviz ISU. Livrare 15.12.2025. **80.037 €;** ☎0722.551.169/ 0722.330.125 smartlujerului@gmail.com

208. **Militari** Pacii Chiajna dec., et. 3/4, 30 mp, 2020, Rosu, garsoniera cf.1, decom, libera, etaj 3/4, centrala proprie,toate actele , ctie, 2020, merita vazuta, **40.000 €;** ☎0767.922.400/ 0722.912.924 cordialimobiliare@yahoo.com

209. **Militari** Residence 39 mp, 2020, Apartament nou 2020, finisaje la cheie, loc de parcare, canalizare, toate utilitatile, zona nou dezvoltata langa Auchan Militari. La plata cash discount 50 euro/mp, **40.950 €;** ☎0722.166.933 vanzari@militari-residence.ro

210. **Militari** Residence 35 mp, 2020, Apartament nou 2020, finisaje la cheie, loc de parcare, canalizare, toate utilitatile, zona nou dezvoltata langa Auchan Militari. La plata cash discount 50 euro/mp. **36.750 €;** ☎0722.166.933 vanzari@militari-residence.ro

211. **Militari** Residence semidec., et. 7/7, 26 mp, 2021, De vanzare gasoniera direct de la proprietar, etaj 7, pozitionata pe str. Tineretului nr 63, langa Mall Tineretului Plaza si capatul ratb. **41.000 €;** ☎0748.129.862 Mariuss_gune@yahoo.com

212. **Militari** Residence dec., et. 6/8, 34 mp, 2014, Rezervelor, etajul 6/8, confort 1, dec.a, mobilata si utilata, geamuri de termopan, gresie, faianta, parchet, aer conditionat, centrala proprie, bloc reabilitat, balcon. **41.500 €;** ☎0728.934.654

213. **Militari** Residence, dec., 40 mp, 2020, apartament nou 2020, finisaje la cheie ,loc de parcare, canalizare, toate utilitatile, zona nou dezvoltata langa Auchan Militari. La plata cash discount 50 euro/mp. **42.000 €;** ☎0722.166.933 vanzari@militari-residence.ro

214. **Militari** Residence, dec., 37 mp, 2020, Apartament nou 2020, finisaje la cheie, loc de parcare, canalizare, toate utilitatile, zona nou dezvoltata langa Auchan Militari. La plata cash discount 50 euro/mp. **38.850 €;** ☎0722.166.933/ 0723.013.946 vanzari@militari-residence.ro

215. **Militari** Residence, dec., 39 mp, 2020, Apartament nou 2020, finisaje la cheie, loc de parcare, canalizare, toate utilitatile, zona nou dezvoltata langa Auchan Militari. La plata cash discount 50 euro/mp. **40.950 €;** ☎0722.166.933/ 0723.013.946 vanzari@militari-residence.ro

216. **Militari** Residence, dec., 40 mp, 2019, Apartament nou 2020, finisaje la cheie, loc de parcare, canalizare, toate utilitatile, zona nou dezvoltata langa Auchan Militari. La plata cash discount 50 euro/mp. **43.000 €;** ☎0722.166.933 vanzari@militari-residence.ro

217. **Militari** Residence, dec., 40 mp, 2020, apartament nou 2020, finisaje la cheie, loc de parcare, canalizare, toate utilitatile, zona nou dezvoltata langa Auchan Militari. La plata cash discount 50 euro/mp. **42.000 €;** ☎0722.166.933 vanzari@militari-residence.ro

218. **Militari** Residence, dec., 36 mp, 2020, constructie noua, finalizare 2020, predare la cheie, fara taxa de mentenanta. Ansamblu rezidential cu parcuri, locuri de parcare incluse, magazine, piscine, scoala, gradinita, **37.800 €;** ☎0722.166.933 vanzari@militari-residence.ro

219. **Militari** Residence, garsoniera, complet mobilata si utilata semidec., et. 6/6, 32 mp, 2019, **42.000 €;** ☎0722.382.832 contact@erikachica.ro

220. **Militari** Rezident (in spatele complex comercial Militari Aushan) semidec., et. parter/6, 34 mp, 2017, Garsoniera este bine intretinuta, renovata recent, mobilata, si utilata. **39.000 €;** ☎0755.223.904/ 0740.010.609 vasile.voicu1975@gmail.com

221. **Militari** Rezidential Apusului 3, dec., et. demisol/6, 26 mp, 2024, direct dezvoltator, Rezidential Apusului 3, str. Sergent Ilie Petre nr. 48, complex rezidential nou, D+P+6E, bucatarie inchisa, geam la baie, constructie, compartimentare caramida, finisate complet, **26.000 €;** ☎0767.565.131/ 0726.500.535 contact@rezidentialapusului.ro

222. **Militari** Rezidential Apusului 3, dec., et. demisol/6, 36 mp, 2024, Militari, Chiajna, str. Sg Ilie Petre 48, S+P+6E, direct dezvoltator, studouri, dormitor separat, bucatarie deschsa in living, baie cu rigola, caramida la interior, finsate, accept credit, toate utilitatile **32.000 €;** ☎0726.500.535/ 0767.565.131 contact@rezidentialapusului.ro

223. **Militari** Rezidential Apusului 3, dec., et. 1/6, 38 mp, 2024, str. Sergent Ilie Petre nr. 48, complex rezidential nou, studio D+P+6E, 37 mp, C+I, dormitor separat, constructie, compartimentare caramida, etajul 6, finisat complet, toate utilitatile, **43.500 €;** ☎0726.500.535/ 0767.565.131 contact@rezidentialapusului.ro

224. **Militari** Vanzari Garsoniere Pollux Residence semidec., et. 1/7, 30 mp, **41.000 €;** ☎0774.076.822 mogoseanu.alexandra@gmail.com

225. **Militari,** 5 minute metrou Pacii, Kaufland, Lidl, Autogara Militari, ocazie dec., et. 1/4, 20 mp, ideal investitie, 20 mp, et. 1/4, dec, mobilata, utilata, AC, boiler, bloc fara gaze, incalzire pe electric, agentie **23.000 €;** ☎0775.237.139

226. **Militari,** Auchan, Avangarde City bloc finalizat dec., et. 6/7, 30 mp, 2022, ansamblul rezidential Avangarde City, va propune spre vanzare garsoniera **40.000 €;** ☎0723.159.580/ 0740.501.047 vanzari1@avangardecity.ro

227. **Militari,** Garsoniera suprafata generoasa Nou dec., et. 2/7, 46 mp, 2024, **67.300 €;** ☎0725.083.454 vanzari@envogueresidence.ro

228. **Militari,** Gorjului, Valea Lunga, dec., et. parter/9, 35 mp, 1975, stradal, Bd. Iuliu Maniu, confort 1, dec.a, parter cu balcon (pretabil firma), fara imbunatatiri, intabulare, cadastru, accept credit, **56.000 €;** ☎0730.125.007 dana.becherescu@gmail.com

229. **Militari,** Iuliu Maniu garsoniera generoasa noua 46 m et. 1 dec., et. 1/6, 46 mp, 2023, pret cu TVA inclus, super oferta, dec.a, 46 mp, finisata la cheie, etaje 1, incalzire in pardoseala, ultima unitate disponibila, **69.300 €;** ☎0725.083.454

230. **Militari,** Iuliu Maniu, Dreptatii, et. 6/8, 33 mp, Veteranilor (metrou), bloc cf. 1, semidec.a, 6/8, g+f+p+t+um, ins, mobilata, utilata, intabulare, cadastru, ideal investitie, accept credit, **55.500 €;** ☎0730.125.007 dana.becherescu@gmail.com

231. **Militari,** Lujerului Veteranilor, semidec., et. 8/10, 31 mp, 1975, confort 1, semidec., 8/10, curata, 1 minut metrou, intabulare, cadastru, accept credit, **54.000 €;** ☎0730.125.007 dana.becherescu@gmail.com

232. **Militari,** Lujerului, Cora, Virtutii. dec., et. 3/8, 40 mp, 1985, Se vinde garsoniera Militari-Lujerului, dec.a, bloc mixt, etaj 3, suprafata 40 mp, constructie 1985, centrala, partial mobilata. Pret 63.500 euro, **63.500 €;** ☎0784.092.120

233. **Militari,** Lujerului, Virtutii, stradal, dec., et. 5/8, 42 mp, 1990, G+F+P+T+UM, mobilata, utilata, ideal investitie, intabulare, cadastru, accept credit, **65.000 €;** ☎0730.125.007 dana.becherescu@gmail.com

234. **Militari,** metrou Lujerului, cu parcare (optional) dec., et. 5/14, 2025, dezvoltator, garsoniera, etaj 5/14, suprafata 41,96 mp, finisat complet, tamplarie din aluminiu cu geamuri tripan. Bloc izolat termic la exterior cu vata bazaltica de 10cm, aviz ISU. Livrare 15.12.2025. **75.633 €;** ☎0722.551.169/ 0722.330.125 smartlujerului@gmail.com

235. **Militari,** metrou Lujerului, cu parcare (optional), dec., et. 1/14, 43 mp, 2025, dezvoltator, garsoniera, etaj 1/14, suprafata 43, 29 mp, finisat complet, tamplarie din aluminiu cu geamuri tripan. Bloc izolat termic la exterior cu vata bazaltica de 10 cm, aviz ISU. Livrare 15.12.2025. **78.030 €;** ☎0722.551.169/ 0722.330.125 smartlujerului@gmail.com

236. **Militari,** metrou Lujerului, Politehnica, dec., et. 11/14, 2025, dezvoltator, garsoniera, etaj 11/14, suprafata 41,97 mp, finisat complet, tamplarie din aluminiu cu geamuri tripan. Bloc izolat termic la exterior cu vata bazaltica de 10 cm, aviz ISU. Livrare 15.12.2025, **77.812 €;** ☎0722.551.169/ 0722.330.125 smartlujerului@gmail.com

237. **Militari,** Orsova, dec., et. 2/4, 40 mp, 1990, bloc 1990, dec.a, 40 mp, 2/4, g, f, p, t, um, intabulare, cadastru, accept credit, **67.000 €;** ☎0730.125.007 dana.becherescu@gmail.com

238. **Militari,** Piata Gorjului et. 2/10, 37 mp, 1983, se vinde garsoniera, Militari, Gorjului, piata, etaj 2, constructie 1983, renovata, 5 minute distanta de metrou, suprafata 37 mp. **58.500 €;** ☎0784.092.120

239. **Militari,** Politehnica dec., et. 6/10, 35 mp, 1978, Vanzare garsoniera, dec.a, semimobilata, renovata, bucatarie utilata si mobilata, bloc mixt, etaj 6/10, bloc constructie 1978, reabilitat termic, situat langa Politehnica Bucuresti, in apropiere de metrou Armata Poporului. **69.500 €;** ☎0722.702.564 ioan.rusupfa@gmail.com

240. **Militari,** Rezidential Apusului 3, dec., et. 1/6, 32 mp, 2024, direct dezvoltator, strada Sergent Ilie Petre nr. 48, complex rezidential nou D+P+6E, 32 mp, dec.a, bucatarie inchisa,compartimentare caramida, finisate complet, toate utilitatile. **37.000 €;** ☎0726.500.535/ 0767.565.131 contact@rezidentialapusului.ro

241. **Militari,** zona Lidl Uverturii, str. Stupca 25-35, dec., et. 2/5, 33 mp, 2023, direct dezvoltator, blocuri D+P+5, finalizate, diverse suprafete, 1, 2, 3 camere, parcari la demisol, 1 km metrou Gorjului, 200 m STB, alte detalii gasiti la www.nuferilor.ro, **50.000 €;** ☎0771.789.681/ 0772.020.517 fam.suditu@gmail.com

242. **Muncii** Metrou, Baba Novac semidec., et. parter/1, 30 mp, 1960, Curte privata de 50 mp, parter din 1, zona verde, centrala proprie, situata la 5-7 min de metrou Muncii si parc Ior **60.000 €;** ☎0732135471 ramax10@yahoo.com

243. **Nicolae** Grigorescu, dec., et. 4/10, 32 mp, 1977, va propunem spre vanzare garsoniera situata in bloc reabilitat, situata pe bd. Pallady 18, etaj 4, dat in folosinta in 1977, decomnadat, 32 mp, imbunatatita, gresie, faianta, parchet, usa metalica. **62.000 €;** ☎0761.200.831

244. **Nicolae** Grigorescu, Bucuresti, vanzare garsoniera bloc mixt semidec., et. 2/8, 26 mp, 1984, **50.900 €;** ☎0758.900.400 office@topestates.ro

245. **Obor,** et. parter/4, Ferdinand, parcul Ozon, cf. 1, parter, bloc mixt, renovata, g+f+p+t+um, locuibila, vedere spate, libera, bl. reabilitat termic, zona verde, parc, piata Obor aproape, cadastru, intabulare, disc., **41.000 €;** ☎0761.749.316/ 0722.824.757

246. **Obor,** Colentina, Doamna Ghica Residence dec., et. 1/7, 42 mp, 2023, Bloc nou 2024 situat in Doamna Ghica, intr-o zona aerisita, avand posipilitati de parcare, 12 min. metroul Obor, mall Veranda 7 min. finisata modern, centrala proprie, terasa de 8mp, cadastru- intabulare-energetic. **72.000 €;** ☎0722.614.867/ 021.688.08.67

247. **Obor,** Colentina, Teiul Doamnei aproape Sectia 7 Politie, dec., et. parter/8, 34 mp, 1984, 5 minute Parc Tei, aproape Facultatea de Constructii, parter/8, cf.1 dec., 34 mp, bloc mixt 1984 reabilitat termic, baie cu fereastra, orientare sud-vest, imb., g, f, p, termopan, um, cadastru, intabulare, **56.500 €;** ☎0737.435.628/ 021.380.28.14 caraimanimobiliare@yahoo.com

248. **Obor,** Ferdinand, Gara de Est, Parc Titus Ozon, ocazie, semidec., et. parter/4, 26 mp, 1962, P/4, cf. 1, semidec., 26 mp, fara balcon, bl mixt, fara risc seismic, reabilitat termic, renovata, recent, geam la baie, bucat mobilata si utilata, masina de spalat, libera, ideala investitie, g, f, p, t, usa metal, acte O.K, zona verde, linistita, **40.000 €;** ☎0770.956.572

249. **Oltenitei,** Popesti Leordeni, dec., et. parter/3, 31 mp, 2020, garsoniera cu teren propriu de 27 mp, dec.a, s.u. 31 mp, parter/3, mobilata/utilata, complet finisata, centrala termica, toate utilitatile, langa statie STB, ideal investitie, se accepta credit, **51.000 €;** ☎0747.069.035

250. **Orhideelor** Rezidential, zona Parc Orhideelor, dec., et. 2/3, 30 mp, 2024, garsoniera, dec., et. 2, su - 30.05 mp, finisata cu g, f, p, um, obiecte sanitare, centrala termica cu detector gaze. Contor ind. apa, curent, gaz. Blocul dispune de lift, apa curenta ApaNova si canalizare. Locuri de parcare la suprateran optional. TVA inclus 9%. **36.060 €;** ☎0734.316.102 orhideelor.rezidential@yahoo.com

251. **Pantelimon** et. 7/10, 24 mp, Morarilor, cf2, bl. mixt, etaj 7, complet renovata total, g+f+p+t+um, mobilata si utilata nou, scara curata, bl. reabilitat termic, zona verde, cadastru intabulare, merita vazuta disc **35.000 €;** ☎0761.749.316/ 0722.824.757

252. **Pantelimon** (vis a vis de spitalul Sf. Pantelimon) garsoniera semidec., et. 1/10, Proprietar vand garsoniera cf. 2, zona spital. Sf. Pantelimon, etaj 1/10, mobilata si utilata, scara curata, bl. reabilitat termic, zona verde, cadastru si intabulare, **32.000 €;** ☎0730.165.184

253. **Pantelimon** Cora, 5 minute metrou Republica, Rams, parcare subterana inclusa semidec., et. 5/10, 46 mp, 2010, 0% comm, Rams Pantelimon,construit in 2010, Dudesti-Pantelimon, in spate Cora, 5/10, 46,34 mp, parcare subterana inclusa, mobilata, utilata, centrala termica, aer conditionat, masina, plita, cuptor, tv, frigider, 5 minute metrou Republica, Laminor, **75.000 €;** ☎0721.471.702 adrian@sincronimobiliare.ro

254. **Pantelimon** Magazin Marius Lidl dec., et. parter/10, 38 mp, 1985, Garsoniera confort I Pantelimon Magazin Marius p/10 , libera 38 mp **49.800 €;** ☎0765.404.303/ 0723.796.911

255. **Pantelimon** Morarilor, Parcul Florilor semidec., 1985, Cf. 1, sdec, renovata complet, la cheie, gresie, faianta, parchet, termopan, toate actele, acc credit, mobilata, bloc izolat, vecinatati: Delfinului, Mega Mall, Chisinau **45.000 €;** ☎0741.140.993

256. **Pantelimon** parc Morarilor dec., et. 2/10, 23 mp, 1974, Pantelimon garsoniera 2(10) dec.a pe marginea parcului Morarilor pana in Spitalul de Urgenta Sf. Pantelimon confort 2 sporit bloc mixt reabilitat termic suprafata 23 mp fara imbunatatiri **34.500 €;** ☎0743.060.802 amabo.imobiliare@yahoo.com

257. **Pantelimon,** semidec., et. parter/10, 31 mp, Enel, Piata Delfinului, cf.1, parter cu balcon, 31 mp, bloc reabilitat termic, incadrata pe mijloc, scara civilizata si zona civilizata, aproape Mega Mall, cadastru, intabulare, disc., **46.000 €;** ☎0761.749.316/ 0722.824.757

258. **Pantelimon,** et. 1/4, garsoniera, confort 3, et. 1/4, cu gaze, incalzire Radet, toate actele, **22.000 €;** ☎0766.448.008

259. **Pantelimon,** et. parter/10, 25 mp, Parc Morarilor, semistradal, cf. 2, bloc mixt, parter, 25 mp, curata decent, g+f+p+t+um, libera, aproape spati comerciale si transport, cadastru, intabulare merita vazut disc. **35.000 €;** ☎0761.749.316/ 0722.824.757

260. **Pantelimon,** Baicului, semidec., et. 2/4, 16 mp, 1974, Particular. Garsoniera 17 mp. Gresie, faianta, parchet, termopan, usa metalica, obiecte sanitare noi. Apa calda si cadura. Gaz separat. Acte la zi.Pret=21500 euro, **21.500 €;** ☎0727.395.455

261. **Pantelimon,** Delfinului, Chisinau, dec., et. 7/10, 32 mp, 1976, cf. 1, dec.a, 7/10, stradal, bloc izolat termic, renovata recent, mobilata si utilata complet, la cheie, libera, toate actele, acc. credit, vecinatati: Basarabia, Iancului, Mega Mall, **52.000 €;** ☎0741.140.993

262. **Pantelimon,** Lidl, biserica Capra, dec., et. parter/10, 38 mp, 1981, Pantelimon. Lidl, biserica Capra, confort 1 sporit dec., parter/10, fara imbunatatiri, fara balcon, suprafata 38 mp, bloc construit in 1991, nestradal **48.990 €;** ☎0771.265.376 agentie12@mauwis.ro

263. **Pantelimon,** Obor, dec., et. 2/5, 24 mp, 1980, garsoniera mobilata, utilata, etajul 2/5. Centrala proprie, in proximitate mijloace de transport, Veranda Mall, **43.500 €;** ☎0765.404.303/ 0723.796.911

264. **Pantelimon,** Sos. Garii Catelu, sector 3, ocazie semidec., et. 2/4, 17 mp, 2 liniI STB, metrou Pantelimon, 17 mp, et.2/4, curata, parchet nou, baie noua, AC, bloc civilizat, vecini ok, stare buna, tevaria de gaze trasa, se poate monta contor propriu, locuri de parcare, agentie **16.500 €;** ☎0775.237.139

265. **Pantelimon-** Mega Mall dec., 42 mp, 1986, Garsoniera este dec., suprafata 42 mp.Ideal pentru investitie dar si locuit, aproape de mijloace de transport si centre comerciale. Zone adiacente: Iancului, Muncii, Obor **52.000 €;** ☎0792.744.201

266. **Parc** Orhideelor vav de scoala/ gradinita Petru Rares dec., et. 1/3, 2025, garsoniera, dec., et. 1/3, su 30,36 mp, finisata cu g, f, p, um, obiecte sanitare, centrala termica cu detector gaze. Contor ind. apa, curent, gaz. Blocul dispune de lift, apa curenta ApaNova si canalizare. Locuri de parcare la suprateran (optional). TVA inclus 9%. **39.468 €;** ☎0734.316.102 orhideelor.rezidential@yahoo.com

267. **Parc** Orhideelor zona scolii/ gradinitei Petru Rares semidec., et. parter/3, 41 mp, 2024, Gars. dubla, parter, SU 40,96 mp, finisat cu G+F+P+UM, obiecte sanitare, centrala termica cu detector gaze. Contor ind. apa,curent, gaz. Blocul dispune de lift, apa curenta ApaNova si canalizare. Locuri de parcare la suprateran (optional).Tva inclus 9%. **51.200 €;** ☎0734.316.102 orhideelor.rezidential@yahoo.com

268. **Parc** Orhideelor zona scolii/ gradinitei Petru Rares dec., et. 2/3, 30 mp, 2024, Garsoniera, dec.,et.2, SU 328,37mp, finisata cu G+F+P+UM, obiecte sanitare, centrala termica cu detector gaze. Contor ind. apa,curent, gaz. Blocul dispune de lift,apa curenta ApaNova si canalizare. Locuri de parcare la suprateran (optional). TVA inclus 9%. **36.252 €;** ☎0734.316.102 orhideelor.rezidential@yahoo.com

269. **Parc** Sebastian dec., et. parter/10, 38 mp, 1990, Proprietar,vand garsoniera cf1,dec.a 38mp,la parter,zona parc Sebastian pe strada Motoc nr9,bloc linistit,zona linistita.Nu ofer comision la agentii **62.000 €;** ☎0746.375.509

270. **Petricani,** Tei, fara comision, semidec., et. parter/3, 38 mp, 2007, garsoniera bloc 2007, centrala proprie, mobilata si utilata, vedere spate, cadastru, intabulare, accept credit. Momentan inchiriata. libera din data de 10 iulie, **42.500 €;** ☎0744.505.999 alexandru@k-imobiliare.ro

271. **Piata** Alba Iulia semidec., et. 3/10, 17 mp, 1969, Va propunem spre vanzare garsoniera situata in bloc reabilitat, pe str Daniel Barcianu 31, in vecinatatea Pta Alba Iulia, et 3/10,constr 1979, 17 mp util,actele la zi.Se percepe comision de 3% **34.000 €;** ☎0761.200.831 Smchristian13@yahoo.com

272. **Piata** Muncii, bd. Decebal, dec., et. 3/8, 39 mp, 1993, ofer spre vanzare garsoniera proaspat renovata, complet dec.a, la doar 3 minute de mers pe jos de metrou Piata Muncii si 1 minut de mers pe jos de bd. Decebal, suprafata utila de 39 mp. **102.000 €;** ☎0731.161.290 cooperkeyromania@gmail.com

273. **Piata** Muncii, National Arena, semidec., et. 3/4, 32 mp, 1965, Studio, bd. Basarabia, finalizat acum, amenajat si dotat ultramodern conform proiect design interior. Se vinde complet, **69.950 €;** ☎0744.372.259 indeko.design@gmail.com

274. **Piata** Progresul Berceni garsoniera, cf1, p/10, mobilata, utilata, acte la zi **40.000 €;** ☎0766.862.569

275. **Piata** Rahova, vanzare imobil. semidec., et. 2/3, 37 mp, 2013, Imobil Piata Rahova- studio transformat in 2 camere, AC, centrala proprie, bloc 2013, mobilat complet, utilat partial, semidec., negociabil, **49.900 €;** ☎0750.441.664

276. **Piata** Sudului Soseaua Oltenitei Stradal 2 camere renovat et. 8/10, 38 mp, 1975, **59.000 €;** ☎0726.171.888 tereaca_paula@yahoo.com

277. **Piata** Sudului, garsoniera 42.30 mp utili. semidec., et. 1/parter, 42 mp, 2023, **74.264 €;** ☎0722.681.655 nadiadeluca.pub@gmail.com

278. **Piata** Sudului, garsoniera 49,11 mp utili. semidec., et. 1/12, 49 mp, 2023, **75.414 €;** ☎0722.681.655 nadiadeluca.pub@gmail.com

279. **Piata** Sudului, garsoniera 55,01 mp utili. semidec., et. 1/12, 55 mp, 2023, **73.706 €;** ☎0722.681.655 nadiadeluca.pub@gmail.com

280. **Piata** Sudului, Voila, vanzare garsoniera dec.a. dec., et. 2/4, 32 mp, 1982, **60.000 €;** ☎0736.378.588 gabrielbucuriuvo@gmail.com

281. **Piata** Trapezului, Aleea Mizil, semidec., et. 3/4, 15 mp, 1975, vanzare garsoniera cf. 3, situata la etajul 3 al unui imobil cu 4 nivele, suprafata utila 15 mp, an de constructie 1975, circa 8 minute de mers pe jos. Actele in vederea vanzarii sunt la zi. **24.500 €;** ☎0767.771.549

282. **Pipera** studio lux, Promenada mall, Cloud9 residence, Floreasca park, sky. dec., et. 6/8, 52 mp, 2020, Studioul oferit spre vanzare face parte din complexul rezidential Cloud 9 Residence, care este un imobil construit la cele mai inalte standarde de calitate, cu design unic si adaptat unui stil de viata occidental, amplasat in zona de nord a capitalei. Aceasta amplasare a imobilului este solutia pentru oamenii in miscare, cu o pozitie strategica, care asigura comfortul si linistea unei case bine gandite si satisface dorintele unei vieti active.Studioul lux, din Cloud 9 Residence este amplasat pe principala artera de circulatie care strabate zona Pipera, districtul de business al Bucurestiului. Te afli in apropierea a celor mai mari centre business din Bucuresti, in imediata vecinatate a sediilor unora dintre cele mai mari corporatii din Romania si la scurta distanta de mall-uri, centre de wellness, centre educationale, institutii importante si multe alte obiective de interes.(Promenada Mall, Floreasca Park, Globalworth Tower, Sky Tower, Novo Park, Cartier Aviatiei, Parcul Herastrau, Parcul Bordei, Lacul Floreasca). Regasesti in vecinatate centre comerciale, institutii bancare de top, restaurante si cafenele exlusiviste, farmacii moderne si clinici medicale la standarde internationale. Statia de metrou Aurel Vlaicu la cateva min pe jos.COMPARTIMENTARE STUDIO, 52mp, etaj 6 din 8 :Proprietatea este complet mobilata si utilata lux, este foarte luminoasa, extrem de spatioasa, dispusa astfel: zona de living si dormitor bucatarie inchisa 1 baie mare cu geam exterior,terasa hol de acces spatii de depozitare generoase + 1 loc parcare subteran la nivelul - 1, la pretul de +18000 eur!! Imobilul se vinde impreuna cu parcarea!! aces la gradina verde exterioare a complexului NU SE PRACTICA TVA!! STUDIOUL este complet mobilat si utilat cu toate necesitatile , cu spatii de depozitare generoase. DOTARI imobile:Mobilat complet: LuxTerasa MobilataBucatarie: Mobilata, UtilataElectrocasnice si necesare: Masina de spalat rufe, Frigider, Congelator, Aragaz, Cuptor, Plita cu inductie, Hota, Masina de spalat vase, Aer conditionat, TV, Prajitor, Fier de calcat, Aspirator, Uscator de par, Lenjerii de pat, Pilote, perne, paturi, vesela, tacamuri, etc. Parcare subterana in Cloud- 1 loc, Dotari imobile: Spatii agrement, Lift, Interfon, Videointerfon.Climatizare: Aer conditionat.Sistem incalzire: Centrala de complexAcces internet: Cablu, Fibra optica, WirelessSERVICIIServicii imobile: Administrare, Supraveghere video, Paza non stop la intrare in imobil.CERTIFICAT ENERGETICClasa energetica: AFara comision de tranzactionare (gratuit) LA PRET NU SE PRACTICA TVA!! Exclus agentii imobiliare!! **163.000 €;** ☎0726.742.344 Lorenconsta2010@gmail.com

283. **Pipera,** dec., et. 6/7, 38 mp, 2022, Ivory Residence! Mutare imediata! Se vinde mobilat/ utilat. Studio modern situat la 150 de metri de Rond OMV Pipera. Imobil 2022. Studioul este situat la etajul 6/7 su-38mp, dec.. Mobila cumparata la data mutarii noiembrie 2022. **79.990 €;** ☎0723.196.326 petrelepadat@gmail.com

284. **Pipera,** apartament cu 1 camera tip 1 semidec., et. parter/7, 42 mp, 2023, **90.198 €;** ☎031.005.07.84 sales@ivoryresidence.ro

285. **Pipera,** apartament cu 1 camera Tip 3 semidec., et. 2/7, 35 mp, 2023, **81.478 €;** ☎031.005.07.84 sales@ivoryresidence.ro

286. **Pipera,** apartament cu 1 camera Tip 3 cu balcon, ☎031.005.07.84 sales@ivoryresidence.ro

287. **Pipera,** apartament cu 1 camera, Ivory Residence semidec., et. 2/7, 35 mp, 2023, **76.191 €;** ☎031.005.07.84 sales@ivoryresidence.ro

288. **Pipera,** Ivory Residence, studiouri cu 1 camera pentru un trai confortabil semidec., et. 2/7, 35 mp, 2023, **76.191 €;** ☎031.005.07.84 sales@ivoryresidence.ro

289. **Poiana** Brasov, semidec., et. 3/4, 57 mp, 1979, garsoniera superba in Poiana Brasov, cu vedere la padure, **90.000 €;** ☎0730.504.045 grafiart.romania@gmail.com

290. **Popesti** Leordeni - Amurgului vanzare garsoniera dec., et. demisol/5, 37 mp, 2016, **38.000 €;** ☎0726.375.629 florin.alecu@zonadesud.ro

291. **Popesti Leordeni, Berceni, str. Biruintei, dec., et. 3/6, 40 mp, 2023, garsoniera confort 1 dec.a, mobilata complet, etaj 3/6, bloc finalizat, gresie

# Imobiliare vânzări 2 CAMERE

371. **Vatra** Luminoasa- Maior Coravu-parc-metrou 5 min semidec., et. parter/10, 30 mp, 1970, Parter inalt cu balcon, mobilata si utilata ca in foto. Acte ok, libera. Este situata pe linioste, ferita de zgomotul strazii. In imediata apropiere se afla magazine, scoala, liceu, Distanta pana la metrou este de 5-6 min. Ideal pentru investitie! **57.900 €;** ☎0770.805.447 agentie2@mauwis.ro

372. **Vitan** Mall, dec., et. 4/10, 40 mp, 1986, cf 1, dec, 4/8, gresie, faianta, parchet, termopan, usa metalica, toate actele, acc credit, vecinatati: metrou Mihai Bravu, Bralila, Dristor. Ideal atat pentru investitie in vederea inchirierii, cat si pentru locuit **64.900 €;** ☎0741.140.993

373. **Vitan** Mall, Agatha Barsescu, dec., et. 3/4, 42 mp, 1990, particular vand garsoniera confort 1, dec.a, etaj 3/4, st= 42 mp, libera, intabulata, acces metrou 7 min. zona verde, apropape Mall Vitan, orientare est, bloc reabilitat termic, contorizata. **73.500 €;** ☎0725.591.113

374. **Vitan,** Auchan, semidec., et. 7/10, 32 mp, 1980, mobilata, contorizata, 10 min. metrou, seriozitate, exclus intermediari, **41.000 €;** ☎0746.518.762

375. **Vitan,** Energeticienilor, et. 3/5, 22 mp, 2010, bloc reabilitat termic, este prevazut cu lift. Etaj 3/5. Are imbunatatiri (g, f, p, t, usa met.). Are toate actele facute fara probleme. Pentru investitie se inchiriaza foarte bine; **35.000 €;** ☎0723.578.525/ 0752.204.527

376. **Weiner** Palada 8H intre Profi si Auchan dec., et. 3, 33 mp, 2023, Garsoniera et.3/7, mobilata, utilata magazine, scoli, gradinite,restaurante, farmacii... etc... Statia "Biserica", Autobuzele:438, 483 Apanova, Canalizare, thermostat,detector gaz.Cablu, Fibra optica, Termopan 5 camere aluminiu,Izolatii termice: exterior polistiren 10 cm,Gresie, Parchet 8mm rezistent la apa si traffic greu, Vopsea lavabila alba Contoare propri: curent,gaz,apa **47.000 €;** ☎0743.117.990 michaela_stoicanu@yahoo.com

## Apartamente 2 camere

1. **1 Decembrie** 1918, 10 minute metrou, bloc 2009, semidec., et. 1/13, 56 mp, 2008, intersectie Jean Steriadi, chiar la Auchan, bloc reabilitat, gresie, faianta, parhet, termopane, usa metalica, 2 lifturi, parcare exterioara, bucatarie mobilata, paza 24/24, loc joaca pentru copii **95.000 €;** ☎+40732135468 adriangeambei@yahoo.com

2. **1 Decembrie** 1918, Auchan, loc de parcare inclus semidec., et. 1/13, 55 mp, 2009, 10 minute metrou, etajul 1, centrala, gresie, faianta, parchet, usa metalica, bucatarie mobilata, geam baie, toate actele. Locul de parcare este la suprafata, loc de joaca pentru copii, **95.000 €;** ☎0732135467 ramax2016@yahoo.com

3. **1 Decembrie** 1918, Gura Fagetului, 2019 semidec., et. parter/3, 40 mp, 2019, pe Gura Drumul Fagetului, bloc reabilitat, parter inalt, centrala, complet mobilat si utilat, bucatarie open space, gresie, faianta, parchet, termopane, usa metalica, balcon, bloc linistit, **58.000 €;** ☎0732135467

4. **1 Decembrie** 1918, Trapezului, exclusivitate. semidec., et. 8/10, 1972, vanzare 2 camere confort 2 semidec., etaj 8/10, renovat total, gresie, faianta, parchet, termopan, usa metalica, instalatii sanitare/ electrice schimbate+usi interior schimbate. Pozitie buna, **53.700 €;** ☎0723.712.883 generalexpert.imob@yahoo.com

5. **1 Decembrie** metrou, Piata Trapezului, 1 minut metrou, semidec., et. 3/10, 52 mp, 1974, Str. Trapezului nr. 2. Apartament de 2 camere semidec., renovat, gresie, faianta, parchet, termopan. Aer conditionat. Stradal cu vedere pe spate, ferit de zgomotul bulevardului. 1 minut de metrou si piata. **73.000 €;** ☎0743554506

6. **1 Decembrie** stradal fost Oficiul Postal 72 semidec., et. 2/8, 55 mp, 1985, etaj 2/10, 55 mp,bloc 1984 reabilitat,fara imbunatatiri, impartire frumoasa, cea mai mare impartire de sdec, liber, necesita amenajare, pret fix, clasa en B **75.500 €;** ☎0728.879.797 lagunaimob@yahoo.com

7. **1 Decembrie** stradal, cu centrala proprie semidec., et. 4/8, 53 mp, 1986, Etaj 4/8, cf. 1 sdec, imobil 1986, scara curata, poarta 4 faur, 53 mp, cu imbunatatiri, bucatarie mobilata si utilata, liber, se accepta credit, clasa EN C **87.999 €;** ☎0728.879.797 lagunaimob@yahoo.com

8. **1 Decembrie** stradal, oferta reala, semidec., et. 3/10, 53 mp, 1986, etaj 3/10, 53 mp, bloc 1986, imobil reabilitat termic, curat cu imb. decente, clasa en. B, scara curata, zona linistita, merita **69.500 €;** ☎0728.879.797 lagunaimob@yahoo.com

9. **1 Decembrie,** jud. Ilfov, dec., et. 3/3, 55 mp, 2022, apartament cu 2 camere, 55 mp, an constructie 2002, etaj 3 din 3, utili, avand pretul de vanzare de 53500 euro, partial mobilat, centrala gaz, balcon, distanta fata de Bucuresti 12 km, **53.500 €;** ☎0723.663.063 adriannita22@yahoo.com

10. **1 Decembrie,** stradal, Scoala 22 dec., et. parter/4, 50 mp, 1972, parter, 4, cf. 1 dec., 50 mp, cu imbunatatiri, curat, mobilat si utilat, acte la zi, merita pret fix, clasa en. B, **71.500 €;** ☎0728.879.797 lagunaimob@yahoo.com

11. **1 Decembrie,Titan,** 10 minute metrou, dec., et. 7/9, ctie1981, 59mp, 7/9, dec, living, 18mp, dormitor 12mp, bucatarie 7mp, debara, camara, g, f, p, termopan, ac, usa metalica, instalatiile sanitare si electrice schimbate, boxa. Blocul reabilitat termic, coloana de apa a blocului a fost schimbata. **67.000 €;** ☎0733.787.340

12. **1 Mai,** Ion Mihalache, Sandu Aldea semidec., et. 1/7, 52 mp, 1965, 1 Mai Ion Mihalache, Sandu Aldea, vindem apartament cf. 1 semidec. 52 mp, etajul 1/7, an 1965, bloc anvelopat putin retras. Cadastru, intabulare. Liber **91.000 €;** ☎0722.542.692

13. **13 Septembrie,** apartament 2 camere langa parcul Sebastian dec., et. 7/8, 55 mp, 1987, **79.900 €;** ☎0722.886.162 ileana@kw.ro

14. **13 Septembrie,** Ghencea, dec., et. 8/10, 1984, Apartament dec., situat pe bd. Ghencea , vedere fata spre stadionul Ghencea, bloc solid, statia STB si tramvai in fata blocului, inconjurat de centre comerciale si spatii verzi, gradinite, scoli etc. **78.500 €;** ☎0720.302.537 traian.ciubuc@gmail.com

15. **13 Septembrie,** Palatul Parlamentului. dec., et. 4/8, 64 mp, 2003, 13 Septembrie, Palatul Parlamentului, stradal, apartament 2 camere, dec., 4/8, suprafata 64 mp, vedere mixta, bloc monolit, constructie 2003, liber, **155.000 €;** ☎0722.359.898 office@interpartes.ro

16. **13 Septembrie,** Sebastian 5min Prosper, stradal vedere spate, Kaufland 5 min semidec., et. 7/8, 55 mp, 1985, Agentie, stradal Mihail Sebastian, 5 min Prosper, Tip open space, et 7/8, 55 mp, c-tie 1985, bl stradal, vedere spate. Imbunatatiri modeste, curat, mobilat, utilat, balcon inchis.Detalii: **78.000 €;** ☎0737.481.773 euro.c.imobiliare@gmail.com

17. **2 Camere** in vila -Eminescu semidec., et. 2/2, 39.97 mp, 1965, **70.000 €;** ☎0720.721.735 marcela.tupea@goldmcbimobiliare.ro

18. **Alba** Iulia Decebal dec., et. parter/4, 50 mp, 1986, Aurel Botea, 2 camere, 1986, dec., renovat integral finisaje premium, instalatii sanitare, electrice schimbate, acces facil zone Muncii, Bd. Unirii, Dristor, Vitan, Timpuri Noi, Tineretului. **114.000 €;** ☎0763.656.867 ovidiualbuimob@gmail.com

19. **Aleea** Taifunului, Ozana, sector 3 dec., et. 1/4, 53 mp, 2023, dezvolator, ofer spre vanzare apartament 2 camere finalizat mutare rapida, dec., etaj 1/4, Ozana, Titan, 0 comision **80.070 €;** ☎0766.228.698/ 0799.156.868 pallady.apartaments01@gmail.com

20. **Aleea** Unirii, Targu Jiu, dec., et. 1/4, 50 mp, 1970, Vand 2 camere, Aleea Unirii, Tg. Jiu, 1/4, 50 mp, balcon de 3,67 m2. Centrala si termopane. Zona excelenta, apropape de centru, scoli, banci etc. Bloc caramida. Proprietar. Necesita renovare, **75.000 €;** ☎0750.841.841 ripeanue@gmail.com

21. **Alexandriei,** dec., et. 2/4, 49 mp, 1972, vand ap. 2 camere dec. vis a vis de Scoala Generala nr. 126 si Cresa Sf. Stelian, mijloace de transport tramvai 32, troleu 96, autobuz 226 **56.000 €;** ☎0727.606.740 stanescu_hrisi@yahoo.com

22. **Alexandru** Obregia, Piata Straduintei 2 camere, semidec., et. 4/9, 53 mp, 1968, **75.000 €;** ☎0723.535.968 iulian.faciu@zonadesud.ro

23. **Antiaeriana,** dec., et. 2/6, 58 mp, 2024, apartament 2 camere Rahova, sos. Bucuresti - Magurele, sector 5, rate la dezvoltator, etaj 2/6, cu 58 mp cu balcon, **66.900 €;** ☎0732.592.007 georgedann74@yahoo.com

24. **Antiaeriana,** 20 minute Piata Unirii, semidec., et. 2/6, 44 mp, 2024, apartament dezvoltator, comision 0%, 2 camere cu balcon, 43 mp, etaj 2/6, 20 minute piata Unirii, **51.900 €;** ☎0732.592.007 georgedann74@yahoo.com

25. **Antiaeriana,** Crizantemelor, semidec., et. 1/4, 27 mp, 1970, ap. 2 camere, etaj 1/4, mobilat, utilat, gaz, centrala termica, gresie, faianta, parchet, termopan, um, bloc curat, civilizat, **33.000 €;** ☎0731.136.698 Carmen_alice82@yahoo.com

26. **Aparatori** Patriei Aleea Moldovita, garsoniera dubla, balcon inchis, bl. reabilitat termic, centrala proprie, cu renovari, g+f+p+t+um, incadrata pe mijloc, 6-7 minute metrou, cadastru intabulare disc **43.000 €;** ☎0761.749.316/ 0722.824.757

27. **Aparatoriei** Patriei apartament cu 2 camere la 5 min de gura Metrou dec., et. 4/5, 41 mp, 2013, Va oferim spre vanzare un cu Apartament cu 2 camere, etj4/5 45mp 3 Min de Metrou Aparatorii Patriei bloc nou 2013 , apartamentul este mobilat utilat in apropiere sun magazine Universitatea Spiruharе, banci, scoala,gradinita, Spitalul Bagdasar Arseni, **82.999 €;** ☎0731.389.689

28. **Aparatorii** Patriei - Metrou Dimitrie Leonida - Superoferta dec., et. 3/3, 59 mp, 2015, **77.000 €;** ☎0722.204.952 simon.daniel@zonadesud.ro

29. **Aparatorii** Patriei 2 camere Nr. 15 metrou Aparatorii Patriei Comision 0% | Mutare rapida! semidec., et. 4/5, 65 mp, 2024, **87.200 €;** ☎0765.522.734 emil@imoneria.ro

30. **Aparatorii** Patriei la 10 min. apartament superb semidec., 44 mp, 2023, 2 camere. Apartament superb, bloc nou, in constructii, langa metrou Aparatorii Patriei. Promotie, **53.000 €;** ☎0721.396.990

31. **Aparatorii** Patriei Metrou - 2 Camere semidec., et. 6/7, 48 mp, 2024, **65.140 €;** ☎0731.510.854 adrian.cantia@zonadesud.ro

32. **Aparatorii** Patriei Metrou - 2 camere 56,8 mp - gata mutarea dec., et. 6/7, 56 mp, 2023, **74.800 €;** ☎0730.170.085 daniela.azarmaneche@zonadesud.ro

33. **Aparatorii** Patriei, 8 minute metrou, semidec., et. 3/7, 49 mp, 2024, **60.245 €;** ☎0731.510.845 nicolae.andreias@zonadesud.ro

34. **Aparatorii** Patriei, 9 minute metrou dec., et. 1/3, 54 mp, 2024, **75.400 €;** ☎0731.510.845 nicolae.andreias@zonadesud.ro

35. **Aparatorii** Patriei, apartament 2 camere, bloc nou, dec., et. 3/7, 48 mp, 2024, Locuinta se vinde complet finisata si este dotata cu: centrala proprie de apartament A-24 kw (in condensatie), geamuri termopan, gresie si faianta, parchet, obiecte sanitare.COSMISION 0! **68.292 €;** ☎0721.837.774 cosmin.topai2022@gmail.com

36. **Aparatorii** Patriei, direct dezvoltator apartament nou 7 minute Aparatorii Patriei, metrou M2 dec., et. 4/7, 49 mp, 2023, **60.917 €;** ☎0737.500.377 alexandru.mildner@zonadesud.ro

37. **Aparatorii** Patriei, Drumul Cheile Turzii semidec., et. demisol/3, 36 mp, 2016, Vanzare apartament 2 camere Aparatorii Patriei, Cheile Turzii, 36 mpu, semidec., bloc 2016, demisol **51.900 €;** ☎0729.332.360 lucian.pascu@yahoo.com

38. **Aparatorii** Patriei, Grand Kristal, 2 camere, dec., mobilat/ utilat dec., et. 3/9, 60 mp, 2023, **112.000 €;** ☎0730.888.285 ciprian.necea@zonadesud.ro

39. **Aparatorii** Patriei, Ionescu Gheorghe, vanzare apartament 2 camere dec. dec., et. 5/8, 50 mp, 1984, **81.000 €;** ☎0736.378.588 gabrielbucuriuvo@gmail.com

40. **APARTAMENT** 2 CAMERE BLOC FINALIZAT TERASA 10 MP semidec., et. parter/4, 56 mp, 2022, **76.638 €;** ☎0722.681.655 nadiadeluca.pub@gmail.com

41. **APARTAMENT** 2 CAMERE BLOC FINALIZAT TERASA 19 MP semidec., et. 4/4, 52 mp, 2022, **74.251 €;** ☎0722.681.655 nadiadeluca.pub@gmail.com

42. **APARTAMENT** 2 CAMERE BLOC FINALIZAT TERASA 22 MP semidec., et. 4/4, 54 mp, 2022, **76.235 €;** ☎0722.681.655 nadiadeluca.pub@gmail.com

43. **APARTAMENT** 2 CAMERE BLOC FINALIZAT TERASA 28 MP semidec., et. 4/4, 48 mp, 2022, **68.158 €;** ☎0722.681.655 nadiadeluca.pub@gmail.com

44. **APARTAMENT** 2 CAMERE BLOC FINALIZAT TERASE 35 mp semidec., et. 4/4, 51 mp, 2022, **72.550 €;** ☎0722.681.655 nadiadeluca.pub@gmail.com

45. **APARTAMENT** 2 CAMERE BLOC NOU semidec., et. parter/4, 64 mp, 2022, **81.543 €;** ☎0722.681.655 nadiadeluca.pub@gmail.com

46. **Apartament** 2 camere central mutare rapida dec., et. 1/3, 52 mp, 2024, **59.900 €;** ☎0725.957.933 raluca.dascalu@zonadesud.ro

47. **Apartament** 2 camere,bloc anvelopat-zona Gorjului.SUPER OFERTA semidec., et. 9/10, 51.00 mp, 1974, **62.990 €;** ☎0720.100.074 veronica.manolache@goldmcbimobiliare.ro

48. **Avangarde** City, apartament finalizat de 2 camere, PROMOTIE! et. 5/7, 48 mp, 2023, oferta promotionala. **53.900 €;** ☎0723.159.580 0723.159.580 vanzari1@avangardecity.ro

49. **Aviatiei** dec., et. 2/4, 63 mp, 1987, vanzare apartament 2 camere Aviatiei, sector 1, dec., etaj 2/4 **150.000 €;** ☎0723.359.225 mariantudor2002@yahoo.com

50. **Aviatiei** Park bloc nou Aviatiei Park Va propunem spre vanzare un apartament de doua camere intr-un complex exclusivist, etajul 3/10, mobilat si utilat modern, acte la zi, pozitie excelenta, loc de parcare subteran, acte la zi, ideal investitie!Loc parcare 28500 euro **165.000 €;** ☎0728.879.796

51. **Aviatiei,** dec., et. 4/4, 54 mp, 1984, cf. 1, dec., et. 4/4, liber, constr. 1984, necesita renovare, 5 min. de metrou **113.000 €;** ☎0721.607.265

52. **Aviatiei,** Av. Alexandru Serbanescu, Pasaj Baneasa apartament 2 camere, confort 1 dec. cu bucataria open space, etajul 1/4, 55 mp, bloc 2012, cu toate imbunatatirile, centrala proprie, mobilat utilat modern, acte la zi, liber, pozitie excelenta **140.000 €;** ☎0728.879.796

53. **Aviatiei,** Aviator Alexandru Serbanescu, ocazie, confort 1 dec., 54 mp, etajul 4/4 fara probleme cu terasa, bloc 1986 reabilitat, fara imbunatatiri, acte la zi, liber, la cateva minute de metrou, merita vazut **115.000 €;** ☎0728.879.796

54. **Aviatiei,** Elena Caragiani 14, proprietar dec., et. 1/4, 53 mp, 1985, Apt 2 cam dec., Elena Caragiani 14, et 1/4, bloc anvelopat, mobilat si utilat: A/C, boiler, masina vase, masina rufe, tv, frigider, parcare ADP. Acte pregatite. Nu platesc comision. **148.000 €;** ☎0750.429.709 vali.oprea@gmail.com

55. **Aviatiei,** Nicolae G. Caranfil, ocazie 2 camere, adiacent, confort 1 dec., 55 mp, etajul 4/4, fara probleme, bloc reabilitat din 1987, cu gresie, faianta, termopane, decent, acte la zi, pozitie excelenta, negociabil merita vazut, ☎0728.879.796

56. **Aviatiei,** vanzare apartament modern, et. 3/11, 60 mp, 2020, Vino sa vezi noua ta locuinta in nordul Bucurestiului!Suprafata utila: 60.10 mp. Disponibil la etajele: 3, 6, 9 si 10.Pret: 187.500 Euro + TVA. Loc de parcare inclus in pret. **187.500 €;** ☎0722.200.926

57. **Aviatiei,** vanzare apartament modern, dec., et. 10/11, 60 mp, 2020, Vino sa vezi noua ta locuinta in nordul Bucurestiului.Suprafata utila: 60.70 mp. Disponibil la etajele: 5, 7 si 10.Pret: 192.500 Euro + TVA. Loc de parcare inclus in pret, **192.500 €;**

58. **Aviatiei,** vanzare apartament modern, dec., et. 3/11, 57 mp, 2020, Vino sa vezi noua ta locuinta in nordul Bucurestiului. Suprafata utila 57.20 mp. Disponibil la etajele 3 si 4, pret 218.000 Euro. Loc de parcare inclus in pret, **218.000 €;** ☎0722.200.926

59. **Avras** Residence, de vanzare apartament 2 camere, dec. 54 mp, finisat! dec., et. 1/3, 54 mp, 2024, Va oferim spre vanzare un apartament deosebit situat in ansamblul Avras Residence din orasul Magurele. Apartamentul este compus din 2 camere dec.e si masoara 54 mp suprafata utila totala. Apartamentul este contorizat individual la utilitati, **68.500 €;** ☎0752.413.105 Cristian@proestate.ro

60. **Baba** Novac dec., et. 1/10, 75 mp, 2008, New Town, apartament 2 camere, bloc nou, 1/10, dec., suprafata 75 mp din care 12 mp terasa, inncalzire in pardoseala, mobilat si utilat lux, loc parcare subteran, cadastru, intabulare, **215.000 €;** ☎0722.359.898 office@interpartes.ro

61. **Baba** Novac semidec., et. 3/10, 55 mp, 1973, Vand apartament 2 camere Baba Novac, pozitie excelenta, semidec., situat la etajul 3 din 10, in suprafata de 55 mp., cu balcon mare, in bloc reabilitat termic, avand baie cu geam, langa parc. **94.000 €;** ☎0724.337.658 agentie6@mauwis.ro

62. **Baba** Novac /Campia Libertatii /IOR vedere parc semidec., et. 8/10, 57 mp, 1966, etajul 8/10, cf.1 sdec, 57 mp, bloc reabilitat, constructie 1966 , fara imbunatatiri, scara impecabila , zona excelenta, lift noi, clasa energetia B , acte la zi **79.999 €;** ☎0728.879.797 lagunaimob@yahoo.com

63. **Baba** Novac intersectie Campia Libertatii, semidec., et. 5/10, 54 mp, 1965, 10 minute metrou, vav parc IOR si mall Park Lake, bloc reabilitat, mobilat complet, gresie, faianta, parchet, termopane, usa metalica, balcon mare, aer conditional, geam baie, toate actele **85.000 €;** ☎0732135468 adriangeambei@yahoo.com

64. **Baba** Novac intersectie Campia Libertatii, parc IOR dec., et. 5/10, 53 mp, 1972, 10 minute metrou, Muncii, bloc reabilitat, termopane, fara imbunatatiri, liber **70.000 €;** ☎0732135468 adriangeambei@yahoo.com

65. **Baba** Novac Rond, OF. Postal 77, reabilitat, bl.1981 dec., et. parter/8, 60 mp, 1981, parter/8, bloc reabilitat termic cu balcon. Intrare stradala, vedere fata. Acte ok, liber. Este bunat pentru locuit, dar si pentru activitati de firma. Distanta pana la metrou 3-4 min. In imediata apropiere se afla magazine, scoala, liceu. Sunati acum, **95.000 €;** ☎0770.805.447 agentie2@mauwis.ro

66. **Baba** Novac, Dristor, Complex Rucar, dec., et. 1/2, 50 mp, 1965, apartament de 2 camere dec. cu centrala termica, gresie, faianta, parchet, termopan, usa metalica, geam la baie, boxa, **72.000 €;** ☎0732135467

67. **Baba** Novac, intersectie Campia Libertatii semidec., et. 5/10, 54 mp, 1965, 10 minute metrou, vav parc IOR si mall Park Lake, bloc reabilitat, mobilat complet, gresie, faianta, parchet, termopane, usa metalica, balcon mare, aer conditional, geam baie, toate actele. **85.000 €;** ☎0732135471 ramax10@yahoo.com

68. **Baba** Novac, intersectie Campia Libertatii, parc IOR dec., et. 5/10, 53 mp, 1972, 10 minute metrou, Muncii, bloc reabilitat, termopane, fara imbunatatiri, liber **70.000 €;** ☎0732135471 ramax10@yahoo.com

69. **Baba** Novac, parc IOR, 10 minute metrou Dristor, dec., et. parter/4, 55 mp, 1960, chiar la Rucar, parter inalt, bloc reabilitat, vedere mixta, complet renovat, mobilat si utilat, instalatii electrice si sanitare schimbate, gresie, faianta, parchet, termopane, ideal firma, salon, **89.000 €;** ☎0732135468 adriangeambei@yahoo.com

70. **Bals,** centru, vis a vis de primarie dec., et. 1/3, 48 mp, Vand apartament 2 camere dec., 48mp, Bals, jud. Olt. Apartamentul este in centru si are centrala termica Ariston, calorifere Ferroli, geamuri termopan, balcon inchis. **48.000 €;** ☎0740.314.703 mirrel-lacv@gmail.com

71. **Balta** Alba, parc A.I. Cuza, Campia Libertatii, dec., et. 5/10, 53 mp, 1968, proprietar vand ap. 2 camere dec., anvelopat, 53 mp, et. 5/10, termopane, an 1968, clasa energetica A, o baie, un balcon, doua camari. Access facil la mijloace de transport, langa parcul IOR si Park Lake, **70.000 €;** ☎0723.003.995/ 0720.715.990 asosoiu@gmail.com

72. **Banu** Manta, Victoriei langa primaria sector 1 dec., et. 6/10, 54 mp, vand apartament 2 cam., an 1984, dec., et. 6/10, renovat lux in 2024, 54,06 mp, 2 balcoane, bucatarie mare, baie mare cu geam aerisire, 3 ac, mobila bucatarie noua din luna iulie 2024, bloc cu supraveghere video, vedere spre Piata Victoriei.7-8 min pana la Parcul Kiseleff si 7-8 minute pana la Piata Victoriei.Accept agentii. **143.000 €;** ☎0755.992.244

73. **Barbu** Vacarescu, One Verdi Park, dec., et. 11/7, 69 mp, 2023, Va propunem spre achizitie 2 apartamente cu 2 camere lipite, situate la etajul 11/17, in complexul One Verdi Park, fiind o oportunitate de investitie, avand randament foarte bun la inchiriere, acest complex exclusivist beneficiind de toate avantajele **215.000 €;** ☎0722.614.867/ 021.688.08.67

74. **Basarabia** et. 4/8, 2 camere liber cf.1 cu balcon etaj 4 / 8 pe mijloc de bloc reabilitat Are g+f+t+p+ um intabulare si accept credit Zona verde aflata semi central aproape Parc I.O.R metrou Titan Constantin Brancusi Costin Georgian Pantelimon Mega Mall Vatra Luminoasa **69.000 €;** ☎0727.827.197

75. **Basarabia** 53 mp, Campia Libertati, Sectia Financiara, cf1, etaj 9, balcon inchis, 53mp, curat, locuibil, bl. reabilitat termic, scara curata, zona verde, civilizata, apropape parc ior, cadastru intabulare disc **62.000 €;** ☎0761.749.316/ 0722.824.757

76. **Basarabia** Arena Nationala Diham apartament 2 camere de vanzare dec., et. parter/10, 51 mp, 1981, **83.993 €;** ☎0747.140.370 office@syntaximob.ro

77. **Basarabia,** semidec., et. 6/10, 49 mp, 1961, Campia Libertatii, str. Gh. Patrascu vizavi de parc, cf. 1, semistradal, curat, zona verde, foarte civilizata, 10 min. metrou Muncii si parc IOR, **65.000 €;** ☎0745.087.966/ 0727.884.946 nicorescucristian77@gmail.com

78. **Basarabia,** Arena Nationala, centrala termica, ac, loc parcare, ocazie semidec., et. 3/3, 40 mp, 40 mp, et. 3/3, semidec. renovat, mobilat, utilat, ac, ct, terasa blocului refacuta, agentie **53.000 €;** ☎0775.237.139

79. **Berceni** semidec., et. 8/10, 38 mp, 1976, fix Luica, apartament 2 camere ,confort 2, semidec., fara imbunatatiri recente, curat, bloc realitat termic, balcon inchis cu termopan, geamuri termopan, 4 statii metrou, merita vazut si cumparat. Apartamentul este sub pretul pietei **42.000 €;** ☎0720.039.035/ 0761.609.243 columbia.imobiliar@yahoo.com

80. **Berceni** 10 minute Metrou Berceni - 2 camere cu gradina 53990 Euro semidec., et. parter/6, 70 mp, 2024, **53.990 €;** ☎0730.888.286 sergiu.tudora@zonadesud.ro

81. **Berceni** 10 minute Metrou Berceni - 2 camere tip studio - 50917 Euro semidec., et. 4/6, 56 mp, 2024, **50.917 €;** ☎0730.888.286 sergiu.tudora@zonadesud.ro

82. **Berceni** Arena - Metrou 7 minute - 0 Comision dec., et. 1/7, 62 mp, 2024, **76.422 €;** ☎0722.204.952 simon.daniel@zonadesud.ro

83. **Berceni** Lamotesti et. parter/4, 38 mp, vand apartament 2camere cof 2 liber, accept credit apartamentul nu are imbunatatiri pret disc. **45.000 €;** ☎0763.581.790

84. **Berceni** Luica dec., et. 7/10, 40 mp, 1974, Berceni Luica doua camere confort doi, etajul sapte din 10 dec., suprafata total 37 mp, in construcie 74 mici imbunatatiri gresie faianta, parchet termopane, usa metalica liber, **47.000 €;** ☎0731.136.698 Carmen_alice82@yahoo.com

85. **Berceni** Metalurgiei Park dec., et. 2/10, 56 mp, Apartament 1 2,3,4camere, dec., situat intr-un imobil cu regim de inaltime P+7E, locuinta ce face parte din cadrul ansamblului Top House Metalurgiei, aflat in cel mai mare parc rezidential din Romania, Metalurgiei Park Residence, pret de la **68.500 €;** ☎0785.225.855/ 0767.377.376

86. **Berceni** Metrou - 2 Camere - Decomandat - Ultimele unitati dec., et. 6/6, 60 mp, 2023, **78.899 €;** ☎0730.888.285 ciprian.necea@zonadesud.ro

87. **Berceni** Metrou - Apartament spectaculos - Comision 0% dec., et. 1/7, 58 mp, 2022, **93.000 €;** ☎0722.204.952 simon.daniel@zonadesud.ro

88. **Berceni** Metrou - Pret Promotional - Direct dezvoltator et. 1/5, 42 mp, 2024, **69.500 €;** ☎0722.204.952 simon.daniel@zonadesud.ro

89. **Berceni** Metrou, Popesti-Leordeni, dec., et. 5/6, 53 mp, 2024, doua camere non langa metrou aproape gata,apartament 2 camere nou langa metrou aproape gata, se preda la cheie, finisaje la alegere, contorizat individual, **55.000 €;** ☎0765.712.541

90. **Berceni** sos Giurgiului et. 1/10, 1/10, 2 camere, CF2, fara imbunatatiri, balcon, acte la zi, usor neg. **41.000 €;** ☎0766.862.569

91. **Berceni** sos Giurgiului et. 6/8, Berceni sos Giurgiului 2 camere, cf1, bloc reabilitat, 6/8, semidec., fara imbunatatiri. Acte la zi **48.000 €;** ☎0766.862.569

92. **Berceni,** dec., et. 7/7, 50 mp, 1970, Berceni,, Soseaua Giurgiului, bloc realitat termic, dec., balcon, pozitie deosebita, adiacent Mega Image, Piata Progresul, metrou Eroii Revolutiei, **50.000 €;** ☎021.319.78.04/ 0724.257.295 silviuatlas@yahoo.com

93. **Berceni,** dec., et. 4/6, 54 mp, 2022, Drumul Binelui (dupa sere) - 2 camere confort 1, dec., et. 4 - 6, lift 2 balcoane, construit 2022, liber, parcare, apropiere magazine, statie autobuz 241, **71.000 €;** ☎0723.473.030 garoafa_maria@yahoo.com

94. **Berceni,** Sos. Giurgiului, Ghimpati, 2/8, dec., termopan la sufragerie si dormitor, parchet, faianta si gresie in baie, geam la baie, zona linistita, liber, la o statie de piata si 3 statii de metrou **59.990 €;** ☎0723.809.101 dragmad.sorin@yahoo.com

95. **Berceni,** semidec., et. 7/8, 50 mp, 1968, Soseaua Giurgiului, bloc reabilitat termic, balcon, aer conditional, pozitie deosebita, adiacent Mega Image, Piata Progresul, metrou Eroii Revolutiei, **58.000 €;** ☎021.319.78.04/ 0724.257.295 silviuatlas@yahoo.com

96. **Berceni,** dec., et. 5/10, 50 mp, 1970, Soseaua Giurgiului, dec., balcon, pozitie deosebita, adiacent Mega Image, Piata Progresul, metrou Eroii Revolutiei, **50.000 €;** ☎021.319.78.04/ 0724.257.295 silviuatlas@yahoo.com

97. **Berceni,** Aleea Uioara, semidec., et. 1/4, 37 mp, 1975, Berceni, Aleea Uioara, apartament 2 camere semidec., 37 mp, etaj 1/4, an constructie 1975, mobilat, utilat, zona verde, curat, pret 52000 eur, tel. 0733373436, **52.000 €;** ☎0767.299.965/ 0733.373.436

98. **Berceni,** ap. cu 2 camere modern si luminos, et. 3/6, in zona Berceni. Acest apartament bine compartimentat se afla intr-o zona linistita, perfecta pentru familii sau tineri profesionisti. Apartamentul se afla la etajul 3 din 6 al unui bloc nou construit in 2022, **68.000 €;** ☎0760.629.072

99. **Berceni,** ap. cu 2 camere modern si luminos. semidec., et. 4/6, 54 mp, Vand apartament 2 camere in zona Berceni, la 5 minute de mers pe jos de statia de metrou.Termopan, gresie, faianta, parchet, aer conditionat, centrala termica pe gaz, magazine, supermarketuri, piata agroalimentara in apropiere, **70.000 €;** ☎0760.629.072

100. **Berceni,** Aparatorii Patriei, M. Dimitrie Leonida dec., et. parter/5, 49 mp, 2018, apartament de vanzare situat in zona Berceni - Aparatorii Patriei la 5 minute de metrou Dimitrie Leonida, la parter din 5, dec., 49 mp, mobilat, utilat lux, **68.900 €;** ☎0767.377.376/ 0785.225.855 marian_visanescu@yahoo.com

101. **Berceni,** apartament 2 cam. dec., 5 min. metrou. dec., et. 1/6, 59 mp, 2024, Vand apartament 2 camere dec.e situat la 5 minute de metrou Berceni. Apartamentul se vinde finisat cu gresie, parchet, faianta. Centrala termica, bucatria mobilata, **62.000 €;** ☎0760.629.072

102. **Berceni,** comision 0% apartament nou 5 minute de Berceni, metrou M2 dec., et. 5/7, 34 mp, 2023, **44.500 €;** ☎0737.500.377 alexandru.mildner@zonadesud.ro

103. **Berceni,** comision 0%, apartament spatios nou 5 minute metrou, M2 Berceni dec., et. 1/6, 45 mp, 2023, **57.200 €;** ☎0737.500.377 alexandru.mildner@zonadesud.ro

104. **Berceni,** Drumul Gazarului dec., et. 5/7, 50 mp, 1968, apartament 2 camere, confort 1, 50 mp dec. etaj 5/7, an 1968, zona verde curata, pret 58000 eur discutabil, **58.000 €;** ☎0767.299.965/ 0733.373.436

105. **Berceni,** Gazarului, semidec., et. 3/4, 36 mp, 1975, apartament 2 camere cf. 2, semidec., 36 mp, etaj 3/4, an 1975, mobilat, zona verde, curat pret 47500 eur, **47.500 €;** ☎0767.299.965/ 0733.373.436

106. **Berceni,** Liceul Energetic, sos. Giurgiului, et. 2/10, 2 camere cf. 2, 2/10, mici imb., balcon, bl. reabilitat, acte la zi, **45.500 €;** ☎0766.862.569

107. **Berceni,** Luica, dec., et. 10/10, 38 mp, 1975, apartament 2 camere cf. 2, dec., 38 mp, etaj 10/10, an 1975, mobilat partial, izolat termic, terasa termohidroizolata, zona verde curata, pret 46500, tel. 0733373436, **46.500 €;** ☎0767.299.965/ 0733.373.436

108. **Berceni,** Luica, stradal, bloc reabilitat, panorama deosebita, zona verde dec., et. 10/10, 38 mp, cf. 2, 38 mp, dec., et. 10, perfecta stare, vedere panoramica in spatele blocului, acte si vecini ok, agentie, **46.500 €;** ☎0775.237.139

109. **Berceni,** Mall Grand Arena, Postalionului, apartament 2 camere, 59 mp, dec.. dec., et. 1/7, 58 mp, 2024, **75.161 €;** ☎0730.170.085 daniela.azarmaneche@zonadesud.ro

110. **Berceni,** Metalurgiei, ideal credit, dec., et. parter/5, 49 mp, 2017, nu raspund la mesaje, anul 2017, 12 minute metrou. Apartament 2 camere, confort 1, dec., st 49 mp, in Complexul Kristal Rezidence. Centrala termica in condesare, economica. Baie dus cu panou comanda. Complexul are acces cu cartela, parc de copii, **65.000 €;** ☎0720.039.035/ 0761.609.243 columbia.imobiliar@yahoo.com

111. **Berceni,** Metalurgiei. semidec., et. parter/4, 42 mp, 1980, Apartament 2 camere Berceni Metalurgiei (metrou Dimitrie Leonida), 42 mp, parter/4 cu balcon, **38.000 €;** ☎0732.592.007 florentinaimob2@gmail.com

112. **Berceni,** Obregia, Straduintei, bloc reabilitat, cash, ocazie semidec., et. 4/10, 51 mp, 1969, cf. 1, et. 4/10, semidec., perfecta stare, acte si vecini ok, RS 2, cash, agentie **60.000 €;** ☎0775.237.139

113. **Berceni, Oltenitei Str Laurentiu Raiciu dec., et. 2/4, 68 mp, 2014, 2 camere confort 1 dec., etaj 2/4, gresie, faianta, parchet, termopan, bloc 2014, centrala propie, cadastru, intabulare, loc de parcare 67.000 €;** ☎0761.532.117 **lacramioara_munteanu@yahoo.com**

114. **Berceni,** Piata Sudului, Seculor, apartament 2 camere, comision 0 semidec., et. 4/7, 40 mp, 1973, apartament cu 2 camere la et

# Imobiliare vânzări 2 CAMERE

195. **Constanta-** campus - apartament 2 camere - 63.43 mp - comision 0% dec., et. 6/7, 56 mp, 2020, **99.900 €;** ☎0723.468.720 alexandru.leca@kw.ro

196. **Constantin** Brancoveanu, sector 4, Bucuresti dec., et. 1/10, 47 mp, 1975, Blocul este reabilitat termic. Usa metalica tip Maco cu broasca Mottura (inchidere pe 3 directii). Necesita renovare (minim lavabila). Exista un loc de parcare ADP. Exclus Agentii imobiliare, **65.000 €;** ☎0722.300.357 bogdan.vlasceanu@gmail.com

197. **Corvaris,** Sos. Oltenitei, str. Sf. Gheorghe, 2 camere mobilat et. demisol/3, 41 mp, 2012, **47.000 €;** ☎0730.170.085 daniela.azarmaneche@zonadesud.ro

198. **Crangasi** 2 Camere confort 1 dec., etaj 7/8, suprafata 51mp, an constructie 1982, curat contorizat aproape metrou zona buna, necesita renovare,

199. **Crangasi,** Constructorilor, ocazie semidec., et. parter/4, 47 mp, 1964, cf. 1, parter/ 4, semidec. termopane, necesita renovare, agentie **61.000 €;** ☎0775.237.139

200. **Damaroaia,** 2 camere, an 2008, include curte 120 mp, dec., et. parter/4, 50 mp, 2008, ocazie, bloc civilizat, parter, include curte 120 mp in proprietate, mobilat si utilat complet, inclusiv curtea, grill, zona linistita, acces facil centru, parc, agentie, exclusivitate, acc. credit, rog seriozitate, **139.000 €;** ☎0764.841.843

201. **Decathlon** Iuliu Maniu, oferta! Studio 2 camere dec., et. 7/8, 48 mp, 2024, **69.800 €;** ☎0725.083.454 vanzari@envoueresidence.ro

202. **Decebal** adiacent, renovat 2024 apartament confort 1 semidec., 67mp, etajul 3/4, bloc 1989, cu toate imbunatatiriele noi, instalatii noi, centrala proprie, 2 balcoane, pozitie excelenta, acte la zi, merita vazut. **150.000 €;** ☎0728.879.796

203. **Decebal,** dec., et. 3/4, 62 mp, 1991, Decebal, apartament 2 camere, etaj 3/4, dec., suprafata 62 mp, vedere mixta, cadastru, intabulare, bloc 1991, **145.000 €;** ☎0722.359.898 office@interpartes.ro

204. **Dimitre** Cantemir, dec., et. 8/9, 50 mp, 1961, vand apartament 2 camere, et. 8 din 9, renovat lux, langa Metro. Vedere mixta, merita vazut, **102.000 €;** ☎0724.170.616 mykurosh@gmail.com

205. **Dimitrie** Leonida Apartament 2 camere dec. etaj 1 Dr Fermei dec., et. 1/5, 58 mp, 2015, **67.900 €;** ☎0722.204.951 bogdan.tomegea@zonadesud.ro

206. **Dimitrie** Leonida la doar 2 minute de metrou dec., et. 3/3, 59 mp, 2015, **79.900 €;** ☎0722.696.105 eugenia@zonadesud.ro

207. **Dimitrie** Leonida Metrou - video - mobilat dec., et. 3/3, 59 mp, 2015, **77.000 €;** ☎0733.501.453 vlad.doru@zonadesud.ro

208. **Doamna** Ghica Rond, Colentina dec., et. 8/9, 75 mp, 1976, Nu doresc colaborare cu agentii imobiliare. Doamna Ghica, Colentina, Tei,Strada Ion Berindei Proprietar vand apartament Doamna Ghica. Statia STB vis-a-vis, metrou Bucur Obor la 5 minute. **89.999 €;** ☎0769.293.074

209. **Doamna** Ghica, Complex Doamna Ghica Plaza semidec., et. 1/4, 73 mp, 2010, langa Lidl, aproape piata Obor, Gara de Est, bloc 2010, cf.1 semidec., 73 mp, etaj 1/4, centrala de bloc, apa calda/caldura 24/7, terasa spatioasa pe toata latimea apartamentului, vedere deschisa, cadastru, intabulare, **97.000 €;** ☎0737.435.628/ 021.380.28.14

210. **Dobroesti,** Fundeni, ap. 2 camere, mobilat si utilat dec., et. 2/3, 52 mp, 2021, Apartament 2 camere, tip studio, mobilat si utilat, statie de STB in apropierea bloculuiApartamentul se afla in comuna Dobroesti, sat Fundeni, in proximatate fiind Dragonul Rosu, Mega Image si restaurante **65.000 €;** ☎0724.377.294 nb.imobiliare@hotmail.com

211. **Dobroesti,** Marului, semidec., et. 3/3, 62 mp, 2023, complex nou pe str. Marului, apartament mobilat si utilat, liber, 62 mp, etaj 3/3, comision 0%, **65.500 €;** ☎0722.150.440 vegasimobiliare@yahoo.com

212. **Dorobanti** - Victoriei semidec., et. 1/2, 60 mp, 1940, Ap 2 cam , semidec, etaj 1/2, imobil gen vila , imobil reconditinat, apartament renovat si modernizat complet, se vinde mobilat , bucatarie utilata complet , inclusiv masina spalat vase, ac, ct. **126.000 €;** ☎0752.036.997

213. **Dorobanti,** Beller, semidec., et. 3/4, 51 mp, 1982, daca doresti sa locuiesti aproape de parc, (la 2 minute) intr-un imobil solid, alaturi de vecini civilizati, iti propun un apartament de doua camere in zona Dorobanti-Beller, etaj 3/4, semidec., **155.000 €;** ☎0740.023.488/ 0727.256.147 nicoli.imobiliare@gmail.com

214. **Dorobanti,** Perla, dec., et. 5/10, 43 mp, 1973, liber, bloc reabilitat, fara imbunatatiri, balcon inchis cu termopan, acte pregatite pentru vanzare, **76.500 €;** ☎0724.278.376

215. **Dorobanti,** zona Radu Beller. semidec., et. 3/4, 51 mp, **155.000 €;** ☎0720.592.299 flandaservimpex2@yahoo.com

216. **Dorobanti-** Victoriei- Guvern dec., et. 2/2, 47 mp, Mansarda in vila, aspect boem, necesita amenajare, locatie selecta, potrivita si pentru inchiriere cat si pentru locuit, vecinatati atractive, parcuri, magazine, restaurante, obiective turistice. **84.500 €;** ☎0769.480.521

217. **Doua** camere, oferta verii: 6.000 euro discount dec., et. 10/14, 89 mp, 2025, dezvoltator, 2 camere, etaj 10/14, suprafata 89,05 mp, finisat complet, tamplarie din aluminiu cu geamuri tripan. Bloc izolat termic la exterior cu vata bazaltica de 10cm, aviz ISU. Livrare 15.12.2025. **142.600 €;** ☎0722.551.169/ 0722.330.125 smartlujerului@gmail.com

218. **Doua** camere, oferta verii: 6000 euro discount dec., et. 10/14, 86 mp, 2025, dezvoltator, 2 camere, etaj 10/14, suprafata 86,43 mp, finisat complet, tamplarie din aluminiu cu geamuri tripan. Bloc izolat termic la exterior cu vata bazaltica de 10cm, aviz ISU. Livrare 15.12.2025. **139.500 €;** ☎0722.551.169/ 0722.330.125 smartlujerului@gmail.com

219. **Dr.** Taberei, Prelungirea Ghencea 2 camere dec., vedere pe fata dec., et. 6/10, 44 mp, Drumul Taberei Prelungirea Ghencea apartament 2 camere 44mp, et. 6/10 dec., metrou la 5 minute Valea Argesului, acces facil mijloace de transport in comun, zona linistita, acceptam credit, oferim si solicitam seriozitate **55.000 €;** ☎0767.677.777 paunmarius265@gmail.com

220. **Dristor** dec., 55 mp, 5 min metrou Parc IOR 2 camere cf. 1 dec. etaj intermediar bloc reabilitat. Fara modificari, imbunatatiri sau sarcini pe apartament.Are geam la baie si accept credit. Zona aflata semicentral apropape Mihai Bravu, Baba Novac, Camil Ressu. **76.000 €;** ☎0727.827.197

221. **Dristor** semidec., et. 6/10, Dristor, metrou, 6/10, mobilat si utilat, 2 televizoare, usa metalica, termopan, geam la baie, vedere stradala, magazine, scoala si STB langa bloc, liber **74.990 €;** ☎0723.809.101 dragmad.sorin@yahoo.com

222. **Dristor** Camill Ressu dec., et. 9/11, 50 mp, 1972, Dristor Camill Ressu stradal 2 camere confort 1 dec. liber apropiere metrou (1 minut) **65.000 €;** ☎0773.910.634

223. **Dristor** la 3 minute de metrou dec., et. parter/10, 54 mp, 1975, CF.I dec., 53mp, bloc 1975 reabilitat termic, clasa en B, parter inalt cu balcon, scara curata, zona excelenta, mobilat / utilat **84.999 €;** ☎0728.879.797 lagunaimob@yahoo.com

224. **Dristor** Ramnicu Sarat Mega Image semidec., et. 10/10, 52 mp, 1986, la 10 min de metrou, confort 1 semidec., 52mp, etajul 10/10 fara probleme, bloc 1986 reabilitat, cu toate imbunatatirile, bucataria mobilata, acte la zi, merita vazut ! **74.999 €;** ☎0728.879.796

225. **Dristor,** semidec., et. 9/10, 50 mp, 1967, Camil Ressu, 5 min. metrou, 3 min. piata Rm Sarat, liber, bloc aproape, acte la zi, langa Scoala 88, parc IOR, Park Lake.Bloc pozitionat pe unul dintre cele mai frumoase bulevarde din Bucuresti, **75.000 €;** ☎0745.087.966/ 0727.884.946 office_treibrazi@yahoo.com

226. **Dristor,** dec., et. 10/10, 1968, Camil Ressu, cf. I dec., intrare stradala, vedere spate, eliberabil imediat, pozitie deosebita, 5 min. piata Ramnicu Sarat, metrou, Park Lake, intre scolile 54 si 88, gradinita nr. 3 in imediata apropiere, **65.000 €;** ☎0745.087.966/ 0727.884.946 office_treibrazi@yahoo.com

227. **Dristor,** dec., et. 5/10, 59 mp, 1975, Vitan, intersectie Ramnicu Valcea cu Ramnicu Sarat, langa Scoala nr. 87, liber, stradal, foarte spatios, acte la zi, 10 min. metrou, **67.000 €;** ☎0745.087.966/ 0727.884.946 office_treibrazi@yahoo.com

228. **Dristor,** 10 minute metrou si parc IOR, Baba Novac dec., et. parter/4, 53 mp, 1960, **89.000 €;** ☎0732135471 ramax10@yahoo.com

229. **Dristor,** 10 minute metrou si parc IOR, Baba Novac, dec., et. parter/4, 53 mp, 1960, restaurant Rucar, bloc reabilitat, stradal, vedere mixta, renovat complet, mobilat si utilat complet, gresie, faianta, parchet, termopane usa metalica, instalatii electrice si sanitare schimbate, liber, **89.000 €;** ☎0732135468 adriangeambei@yahoo.com

230. **Dristor,** 2 minute metrou, intersectie Camil Ressu cu Liviu Rebreanu dec., et. 9/10, 52 mp, 1970, 2 minute parc IOR si mall Park Lake, stradal, vedere fata, dec., termopane, usa metalica, fara imbunatatiri, apartament reabilitat pe exterior, liber, **65.000 €;** ☎0732135468 adriangeambei@yahoo.com

231. **Dristor,** 2 minute metrou, intersectie Camil Ressu cu Liviu Rebreanu, dec., et. 9/10, 52 mp, 1970, 2 minute parc IOR si mall Park Lake, stradal, vedere fata, dec., termopane, usa metalica, fara imbunatatiri, apartament reabilitat pe exterior, liber, **65.000 €;** ☎0732135468 adriangeambei@yahoo.com

232. **Dristor,** 5 minute metrou si parc IOR, mall Park Lake semidec., et. 2/10, 54 mp, 1970, Dristor, 5 minute metrou si parc IOR, mall Park Lake, Odobesti, Camil Ressu stradal, bloc reabilitat, gresie, parchet, termopane, geam baie, zona verde, in apropiere scoala 88, liber, toate actele, **76.000 €;** ☎0732135471

233. **Dristor,** 5 minute metrou si parc IOR, mall Park Lake, pe Camil Ressu, semidec., et. 2/10, 51 mp, 1968, stradal, bloc reabilitat, gresie, parchet, termopane, geam baie, liber, negociabil, toate actele, **76.000 €;** ☎0732135468 adriangeambei@yahoo.com

234. **Dristor,** Baba Novac, Parc IOR, semidec., et. 1/10, 50 mp, 1970, renovat complet, gresie, faianta, parchet, termopan, usa metalica, bloc reabilitat, scara curata. Toate actele, **88.000 €;** ☎0732135467 office@ramax.ro

235. **Dristor,** Camil Ressu semidec., et. 4/10, 52 mp, 1973, 5 minute parc IOR si Mall Park Lake,bloc reabilitat,curat,liber,toate actelescoala si gradinita aprope de bloc,piata.etc **72.000 €;** ☎0732135467

236. **Dristor,** chiar la gura de metrou, foarte luminos, spre sud, parcare ADP semidec., et. 4/8, 50 mp, 1970, la 1 minut de metrou Dristor, etaj 4/10, cu camere luminoase, baie cu geam spre exterior, balcon mare, spatios, inchis in termopan, bloc anvelopat, scara curata, loc de parcare ADP. **85.000 €;** ☎0728.736.846

237. **Dristor,** farmacia Bebe Tei, dec., et. 8/10, 54 mp, 1972, cf. I, dec., 8/10, bloc 1972, 54 mp, decent, aer conditionat, bloc reabilitat, impartire superba, scara curata, acces imediat metrou, clasa en. B, liber, se accepta credit, **81.600 €;** ☎0728.879.797 lagunaimob@yahoo.com

238. **Dristor,** Intersectia Park Lake,bulevardul Camil Ressu, Apartament 2 camere, dec., et. 9/10, 52 mp, 1970, Se ofera spre vanzare 2 camere situat la 3 minute de Mall Park Lake, parc IOR si metrou. In vecinati se afla Parcul IOR, Piata Rmnicul Sarat, multiple mijloace de transport, inclusiv metrou, magazine, etc. Este situat la et 9/10, necesita renovare **65.000 €;** ☎0732135468 adriangeambei@yahoo.com

239. **Dristor,** Kaufland, Mihai Bravu, Mall Vitan, dec., et. 4/10, 54 mp, 1984, 7 minute metrou, dec., bloc 1984, curat, vedere fata, 1 minut statie autobuz/tramvai,10 minute Mall Vitan, **100.000 €;** ☎0732.135.467

240. **Dristor,** Laborator, dec., et. 5/8, 51 mp, 1984, 2 camere Dristor, Laborator, 5/8, confort 1, dec., um, t, g, foarte curat, discutabil, 88.000 euro, **88.000 €;** ☎0724.581.411 imobiliaramibo@yahoo.com

241. **Dristor,** Muncii, Rond Baba Novac, dec., et. 1/8, 62 mp, 1988, apartament cf. 1, dec., situat in imediata vecinatate a metroului si a parcului IOR, anul 1988, reabilitat termic, liber, **106.000 €;** ☎0720.138.450 craciunmihail19@yahoo.com

242. **Dristor,** Park Lake, et. 3/10, ferit de zgomot, aproape de piata, metrou, parc, g, f, p, t, liber, **77.000 €;** ☎0724.384.800

243. **Dristor,** Piata Rm. Sarat, dec., et. 9/10, 55 mp, 1970, apartament cu 2 camere zona P-ta Rm Sarat, **74.500 €;** ☎0765.240.358 eugen.baconi@gmail.com

244. **Dristor,** Ramnicu Sarat, circular, et. parter/10, 52 mp, 1972, parter/10, 52 mp, fara imbunatatiri, cu balcon, imobil anii 1970 reabilitat, scara curata, zona linistita, liber, acte la zi, clasa en. B, **74.999 €;** ☎0728.879.797 lagunaimob@yahoo.com

245. **Dristor,** Ramnicul Sarat semidec., 52 mp, 1986, Vand apartament 2 camere zona Dristor, sector 3 Bucuresti, la 10 minute de metrou, bloc construit in 1986 reabilitat termic, etaj 4 din 10, 2 camere semidec.e, contoar de gaze individual cu aprobare de centrala,mai multe detalii la telefon **87.000 €;** ☎0735.129.835

246. **Dristor,** Str. Istriei, dec., et. 7/8, 51 mp, 1981, dec., etajul 7/8, bloc dupa cutremur, 2 lifturi, vedere neobturata, gresie, faianta, parchet, termopane, usa metalica, reabilitat termic, **85.000 €;** ☎0732135467 ramax2016@yahoo.com

247. **Drumul** Binelui, 2 camere, gata, super oferta. dec., et. 3/8, 58 mp, 2022, **76.000 €;** ☎0733.501.453 vlad.doru@zonadesud.ro

248. **Drumul** Gazarului Giurgiului semidec., et. 1/10, 40 mp, 1975, Liber, ap 2 camere confort 2 semidec, situat la et 1/10, cadastru, intabulare **43.500 €;** ☎0723.389.967

249. **Drumul** Gazarului, Giurgiului, semidec., et. 2/10, 40 mp, 1974, et 2/10, bloc reabilitat liber, ap. 2 camere, gresie, faianta, parchet, termopan, curat, cad., intabulare, **46.500 €;** ☎0723.389.967

250. **Drumul** Taberei dec., et. 8/11, 65 mp, 2022, Apartament 2 camere tip E complex nou faza 5. **123.500 €;** ☎0738.713.283/ 0738.713.282 office@plazaresidence.ro

251. **Drumul** Taberei dec., et. 2/4, 49 mp, 1968, Plaza, etajul 2/4, bloc tip P, dec., bloc reabilitat, geam la baie, zona linistita, acte facute. **78.000 €;** ☎0765.348.367

252. **Drumul** Taberei circular, et. 10/10, 50 mp, 1972, Romancierilor, circular, gresie, faianta, parchet, termopan, usa metalica, balcon, geam la baie, 2 lifturi, acte **64.000 €;** ☎0769.088.540 cioran_ginac@yahoo.com

253. **Drumul** Taberei semidec., et. 6/10, 50 mp, 1972, V Ialomitei, 6/10, confort 1, liber, neamenajat, cu acte pregatite. Blocul este anvelopat si se afla langa st metrou Ctin Brancusi, piata,, numeroase magazine, parc, scoli **66.000 €;** ☎0757.894.152

254. **Drumul** Taberei dec., et. 4/4, 50 mp, 1977, Valea Argesului, dec., bloc reabilitat, mobilat si utilat complet, gresie, faianta, parchet, termopan, usa metalica, aer conditionat, acte, **75.000 €;** ☎0769.088.540 cioran_ginac@yahoo.com

255. **Drumul** Taberei dec., et. 5/10, 39 mp, 1972, Valea Oltului, Ghencea, 5/10, cf. 2/ dec., liber, curat, termopan, parchet, usi schimbate, 2 aer cond, contor individual gaze posibilitate centrala, acte. Blocul se afla langa st STB, hypermarketuri, scoli, gradinita, metrou 7 min. **48.000 €;** ☎0757.894.152

256. **Drumul** Taberei Valea Ialomitei dec., et. 3/4, 56 mp, 2010, 1 / dec., 3/4, 56 mp, renovat integral, mobilat, utilat, 5minute metrou, scoala, gradinita, parc, supermarket, intabulare, cadastru, accept credit. Pret usor negociabil. **77.000 €;** ☎0730.125.007 dana.becherescu@gmail.com

257. **Drumul** Taberei - Bucla dec., et. 9/10, 50 mp, 1972, 2 camere confort 1, 50 mp, dec., balcon, centrala termica proprie, 9/10, 2 lifturi, gresie, faianta, parchet, termopan, semimobilat si utilat, liber, se accepta credit. **62.500 €;** ☎0769.088.539

258. **Drumul** Taberei - Bucla circular, et. 2/10, 52 mp, 1972, 2 camere in bloc TD, circular + balcon, langa liceul Elena Cuza, liber, 2 lifturi, etajul 2, fara imbunatatiri, metrou 3 minute, acte, se accepta credit. **69.900 €;** ☎0769.088.539

259. **Drumul** Taberei - Plaza - Vanzare 2 camere -Decomandat, 2/4, balcon dec., et. 2/4, 49 mp, 1963, Agentie imobiliara Comision 2% -Drumul Taberei - Plaza - Vanzare apartament cu 2 camere, dec., etaj 2/4, bloc 1963 fara risc seismic, reabilitat, dispune de termopan,balcon,necesita renovare. **77.900 €;** ☎0731.115.056 roberto@totali.ro

260. **Drumul** Taberei - Raul Doamnei dec., et. 6/10, 38 mp, 1973, Drumul Taberei - Raul Doamnei, 2 camere dec.+balcon, 6/10, renovat recent (instalatie electrica si sanitara noua, termopan, parchet, gresie, faianta), 2 AC, 38 mp, usi interior noi, contor gaz. **57.900 €;** ☎0769.088.539

261. **Drumul** Taberei 2 camere zona fostul Telecom DT 34 semidec., et. parter/9, 56 mp, 1978, Bucurestii Vechi si Noi va propune spre achizitie un apartament frumos cu 2 camere in imediata apropiere a statiei metroul Tudor Vladimirescu .€3 minute}Parcul Moghioros ,scoala, gradinita, loc de parcare inclus. Apartamentul este reabilitat termic. **92.000 €;** ☎0767.677.777 paunmarius265@gmail.com

262. **Drumul** Taberei 34, dec., et. 5/10, 1975, confort 1, dec., 5/10, imbunatatiri, intabulare, cadastru, accept credit, **75.000 €;** ☎0730.125.007 dana.becherescu@gmail.com

263. **Drumul** Taberei 34, vanzare 2 camere, p/4, reabilitat, dec., et. parter/4, 47 mp, 1970, Ag imobiliara, comision 2%, Drumul Taberei 34, liber, dec., reabilitat, loc parcare ADP, termopan, parchet, intabulare. Imobil cu acces usor catre mijloacele de transport, statia de metrou-Tudor Vladimirescu in imediata apropiere, piata/parc Moghioros, **73.500 €;** ☎0724.321.698 elvira@totali.ro

264. **Drumul** Taberei 450m metrou Romancierilor, mobilat complet semidec., et. 6/10, 37 mp, 1972, Va prezint spre vanzare un apartament cu 2 camere la etajul 6 din 10 situat in Drumul Taberei zona Romancierilor la 450 metri de parcurs pana la statia de metrou Romancierilor. **52.900 €;** ☎0758.098.917/ 0758.098.905 georgian.draghia@gmail.com

265. **Drumul** Taberei Chilia Veche circular, et. 4/10, 50 mp, 1973, La 5 minute de Auchan, Parc Moghioros si tramvai 41.La 3 minute de scoala, gradinita, Liceul Lovinescu si loc de joaca, contor gaze, scara si bloc civilizate. Pozitie si zona foarte buna. Ideal locuit sau investitie. Merita vazut. **69.900 €;** ☎0770.467.814/ 0770.467.814

266. **Drumul** Taberei Favorit circular, et. 8/10, 54 mp, 1974, apartament deosebit lux renovat recent in totalitate cu finisaje premium instalatii refacute usi interior noi totul la cheie bloc stradal aceses rapid metrou stb merita vazut **94.000 €;** ☎0765.179.338 avantageimobiliare@gmail.com

267. **Drumul** Taberei langa Afi Cotroceni, High Class, semidec., et. 3/4, 49 mp, et. 3/4, langa Afi Cotroceni si la 1 min. de Metrou Orizont, proaspat renovat, totul este nou, instalatie electrica pe cupru, instalatii si obiecte sanitare noi, bloc semitradiat, toate actele la zi, accepta credit, **90.000 €;** ☎0786.325.404

268. **Drumul** Taberei Parc Moghioros dec., et. 2/4, 50 mp, 1975, cf. 1, bucatarie 10 mp, bloc reabilitat, renovat integral, in zona metrou, piata, scoala, gradinita, intabulare, cadastru, accept credit, **72.000 €;** ☎0730.125.007 dana.becherescu@gmail.com

269. **Drumul** Taberei Prel Ghencea Margelelor 2 camere dec., et. 2/2, 2014, 2/2+pod. Agentie imobiliara comision 2 % - etaj 2/2+pod - imobil 2014, curte privata, loc de parcare cadastral 3000 euro - 74 mp, balcon mare, liber, centrala proprie, intabulare. Open space - se poate inchide **69.900 €;** ☎0723.627.543

270. **Drumul** Taberei Prelungirea Ghencea 2 camere dec. dec., et. 4/5, 47 mp, 2021, Bucurestii Vechi si Noi va propune spre achizitionare un Apartament de doua camere in Prelungirea Ghencea, blocul este,construit in anul 2021. Bloc P+5, cu lift, foarte bine izolat termic, loc de parcare inclus in pret,va asteptam la vizionari! **82.000 €;** ☎0767.677.777 paunmarius265@gmail.com

271. **Drumul** Taberei proprietar, apartament 2 camere, 70mp, 3/4, Jovial Residence 3, lift, lux dec., et. 3/4, 70 mp, 2023, **89.900 €;** ☎0721.250.142 office@premiumadvisors.ro

272. **Drumul** Taberei Raul Doamnei dec., et. 7/10, 38 mp, 1973, Drumul Taberei Raul Doamnei,cf2, dec.,etaj 7/10. Pozitie si zona foarte buna. Ideal locuit sau investitie. Merita vazut. **56.000 €;** ☎0770.467.814/ 0770.467.814

273. **Drumul** Taberei, dec., et. 2/10, 53 mp, **68.500 €;** ☎0720.592.299 flandaservimpex2@yahoo.com

274. **Drumul** Taberei, dec., et. 6/10, 50 mp, **67.000 €;** ☎0720.592.299 flandaservimpex2@yahoo.com

275. **Drumul** Taberei, dec., et. 10/11, 66 mp, 2023, Apartament 2 camere de vanzare tip G, situat pe Bd. Timisoara nr. 14 **126.300 €;** ☎0738.713.282/ 0738.713.283 office@plazaresidence.ro

276. **Drumul** Taberei, dec., et. 10/11, 54 mp, 2023, apartament 2 camere in complex nou faza 5, **103.150 €;** ☎0738.713.282/ 0738.713.283 office@plazaresidence.ro

277. **Drumul** Taberei, dec., et. 10/11, 50 mp, 2023, apartament 2 camere tip A in complex faza 5. **93.450 €;** ☎0738.713.282/ 0738.713.283 office@plazaresidence.ro

278. **Drumul** Taberei, dec., et. 11/11, 53 mp, 2022, apartament 2 camere tip B in complex Plaza Residence faza 5. **103.150 €;** ☎0738.713.283 office@plazaresidence.ro

279. **Drumul** Taberei, dec., et. 10/11, 61 mp, 2023, Apartament 2 camere tip D in complex Plaza Residence faza 5 **116.400 €;** ☎0738.713.282/ 0738.713.283 office@plazaresidence.ro

280. **Drumul** Taberei, dec., et. 6/11, 65 mp, 2023, apartament 2 camere tip E in complex Plazza Residence Faza 5. **123.500 €;** ☎0738.713.282/ 0738.713.283 office@plazaresidence.ro

281. **Drumul** Taberei, dec., et. 10/11, 65 mp, 2023, apartament 2 camere tip F in complex nou faza 5, situat intre Mall Plaza Romania si Mall Afi Cotroceni cu acces din bulevardul Timisoara nr. 14 **124.600 €;** ☎0738.713.282/ 0738.713.283 office@plazaresidence.ro

282. **Drumul** Taberei, circular, et. 3/10, 50 mp, 1972, Auchan, etajul 3/10, bloc reabilitat, usa metalica, fara imbunatatiri, bloc curat si linistit, acte facute, accepta credit, **69.500 €;** ☎0765.348.367/ 0769.088.538

283. **Drumul** Taberei, semidec., et. 7/10, 51 mp, 1972, confort 1 semidec., suprafata 51 mp, an constructie bloc 1972, etaj 7/10, liber, curat, contorizat, gresie, faianta, parchet, termopan, usa metalica, zona buna linsitita, bloc curat, 2 minute metrou, **67.000 €;** ☎0771.515.919

284. **Drumul** Taberei, dec., et. 5/8, 52 mp, 1984, Drumul Taberei, zona intre Bd. 1 Mai si Bd. Ghencea, dec., bloc reabilitat, civilizat, construit 1984, etajul 5 din 8, suprafata 52 mp. Apropiere tramvaiul 41, metrou. Pretul fix, nedisc. **72.500 €;** ☎0722.200.209 catalintanase50@yahoo.com

285. **Drumul** Taberei, dec., et. 4/4, 49 mp, 1967, Piata Moghioros, etajul 4/4, dec., bloc reabilitat, bloc tip P, gresie, faianta, parchet, usa metalica, instalatie electrica schimbata, fara probleme cu terasa, partial mobilat, acte, accepta credit, **72.000 €;** ☎0765.348.367

286. **Drumul** Taberei, dec., et. 4/4, 50 mp, vis-a-vis de Plaza Mall, cf. 1, dec., etaj 4, balcon in termopan, 50 mp, liber, bloc reabilitat termic, zona verde, bloc si scara civilizata, geam la baie, piata, cadastru, intabulare, disc., **65.000 €;** ☎0761.749.316/ 0722.824.757

287. **Drumul** Taberei, 1 min. metrou Constantin Brancusi dec., et. 4/10, 40 mp, 1975, si 1 min. piata Valea Ialomitei, cf. 2 sporit, etaj 4/10, gresie, faianta, parchet, termopan, um, apartamentul necesita renovare, acte la zi, accepta credit, liber. Agentie, **55.000 €;** ☎0799.557.197 badea_alice00@yahoo.com

288. **Drumul** Taberei, 2 camere Hanul Drumetului, semidec., et. 7/10, 34 mp, 1972, Bucurestii Vechi si Noi va propune spre achizitie un apartament frumos cu 2 camere, metroul la 7 minute de statia Favorit. Apartamentul se afla intre Bd 1 Mai si intersectia Sibiu este la etajul 7 dintr-un bloc cu 10 etaje. Imobilul este semidec., **51.000 €;** ☎0767.677.777 paunmarius265@gmail.com

289. **Drumul** Taberei, 2 camere, Raul Doamnei, dec., et. 8/10, 38 mp, 1970, Bucurestii Vechi si Noi va propune spre achizitie un apartament frumos cu 2 camere, metroul la 2 minute de statia Raul Doamnei. Apartamentul este la etajul 8 dintr-un bloc cu 10 etaje. Imobilul este dec., renovat recent, va asteptam la vizionari! **68.000 €;** ☎0767.677.777 paunmarius265@gmail.com

290. **Drumul** Taberei, 5 min. metrou Raul Doamnei et. 3/10, 50 mp, et. 3/10, recent renovat, spatios si bine compartimentat, balcon si spatii de depozitare, zona linistita, acces facil la STB inclusiv la metrou, statia Raul Doamnei **88.500 €;** ☎0786.325.404

291. **Drumul** Taberei, Afi Cotroceni dec., et. 4/4, 50 mp, et 4/4, bloc tip P, dec., cu balcon, bloc reabilitat, doar termopan, toate actele, accept credit **73.000 €;** ☎0786.325.404

292. **Drumul** Taberei, AFI Cotroceni, semidec., et. 4/10, 50 mp, 1970, confort 1, semidec., 4/10, bloc reabilitat, termopan, instalatii noi, intabulare, cadastru, accept credit, **75.000 €;** ☎0730.125.007 dana.becherescu@gmail.com

293. **Drumul** Taberei, Afi Cotroceni, semidec., et. 2/10, 1970, stradal, bloc reabilitat, cf. 1, etaj 2, intabulare, cadastru, accept credit. Pret fix, **73.000 €;** ☎0730.125.007 dana.becherescu@gmail.com

294. **Drumul** Taberei, Al. Deaul Macinului, dec., et. 3/4, mobilat, liber dec., et. 3/4, 50 mp, 1972, confort I, dec., etaj 3/4, bloc tip "D", mobilat, liber, curat, amenajat cu termopan, parchet, usa metalica, situat aproape de metrou V.Ialomitei, Kaufland, scoala, gradinita, STB. **73.000 €;** ☎0722.336.927 oarfamarius@yahoo.com

295. **Drumul** Taberei, Aleea Compozitorilor, bl OD5 semidec., et. 7/9, confort 1, semidec., 7/9, 47.23 mp, bloc fara risc seismic, g, f, t, um, ac, contorizare cu citire radio, geam la baie, spatii depozitare, dreasing, foarte curat, intabulare, cadastru **62.000 €;** ☎0730.125.007 dana.becherescu@gmail.com

296. **Drumul** Taberei, ANL Brancusi, dec., et. 2/4, 60 mp, etajul 2/3, dec., bloc 2005, centrala de bloc, gresie, faianta, parchet, termopan, se poate vinde mobilat si utilat, loc de parcare ADP, acte facute, accepta credit, **88.500 €;** ☎0765.348.367

297. **Drumul** Taberei, apartament modern 2 camere langa Metrou Raul Doamnei. dec., et. 8/10, 52 mp, 1971, Vanzare apartament 2 camere, Raul Doamnei - Drumul Taberei, chiar langa Metroul Raul Doamnei, dec., 52 mp, cu imbunatatiri, AC, termopan, parchet, pereti renovati, 2 lifturi, scoli si gradinite in zona, **77.000 €;** ☎0765.942.499 dragos.popescu@fpcimobiliare.ro

298. **Drumul** Taberei, Auchan circular, et. 4/10, 51 mp, 1972, Valea Calugareasca, etaj 4/10, gresie, faianta, parchet, termopan, usa metalica, aer conditionat, mobilat si utilat, aproape de metrou si de mijloacele de transport in comun, acte facute, accepta credit. **70.000 €;** ☎0765.348.367

299. **Drumul** Taberei, Auchan Bd.1 Mai, dec., et. 5/10, 53 mp, 1985, Drumul Taberei Compozitorilor Bd 1 Mai str. Constantin Titel Petrescu, etaj 5, bloc an c-tie 1985 apartamentul este renovat, se vinde mobilat utilat nou, g, f, t, p, um, ac, cadastru, intabulare, ☎0721.335.949/ 0721.335.949

300. **Drumul** Taberei, Auchan, circular, et. 3/10, 50 mp, 1973, cf. 1, circular, etaj 3/10. 2 lifturi, bloc monolit, anvelopat, termopan, balcon inchis termopan, geam baie, curat, liber, la 4 minute de tramvai 41 si Auchan. Pozitie excelenta. Merita vazut; **69.500 €;** ☎0770.467.814/ 0770.467.814

301. **Drumul** Taberei, Auchan, dec., et. 4/10, 54 mp, 1980, Parc Moghioros, dec. confort 1, liber, cadastru, intabulare, energetic, accepta credit, bloc 1980, scara curata supraveghere video, apartament de mijloc calduros, orientat pe est, **83.500 €;** ☎0769.179.338/ 0728.106.613 avantageimobiliare@gmail.com

302. **Drumul** Taberei, Auchan, et. 2/10, 50 mp, 1970, proprietar vand 2 camere, etaj 3/10, confort 1, bloc reabilitat, strada Valea Rosie, liber, termopan, balcon, geam baie, acte la zi, **68.900 €;** ☎0723.173.783

303. **Drumul** Taberei, Auchan, Valea Calugareasca dec., et. 1/4, 49 mp, 1976, et. 1/4, cf. 1, dec., bucatarie generoasa izolat interior, fara modificari, parc Moghioros, Auchan, metrou la mai putin de 3 min., toate actele, accepta credit. Apartamentul se vinde nemobilat/ neutilat **67.000 €;** ☎0786.325.404

304. **Drumul** Taberei, Bd. Ghencea, semidec., et. 10/10, 56 mp, 1984, bloc 1984, semidec., 10/10 (fara probleme cu terasa), g+f+p+t+um+usi noi, intabulare, cadastru, accept credit, **66.000 €;** ☎0730.125.007 dana.becherescu@gmail.com

305. **Drumul** Taberei, Bd. Timisoara, Mall Plaza Romania dec., et. 3/4, 48 mp, 1968, bloc tip P apartament dec., etaj 3 din 4 bloc reabilitat termic, balcon, cadastru, intabulare, liber, ☎0721.335.949

306. **Drumul** Taberei, Bd. Timisoara, Romancierilor, fara risc seismic, ocazie semidec., et. 10/10, 37 mp, 37 mp, etaj 10, sd., termopane, necesita renovare, acte si vecini ok, agentie **39.000 €;** ☎0775.237.139

307. **Drumul** Taberei, bloc stradal, langa metrou dec., et. 9/10, 38 mp, et. 9/10, dec., bloc stradal langa statia de metrou Raul Doamnei, mici imbunatatiri, pretabil investitie in vederea inchirierii dar si pt. locuit, zona linistita, scara curata, accepta credit, **59.000 €;** ☎0786.325.404

308. **Drumul** Taberei, bloc stradal, reabilitat termic dec., et. 3/4, 49 mp, et. 3/4, cf. 1, dec., bloc stradal, reabilitat termic, bucatarie 9 m, fara balcon, 2 min. statia de Metrou Raul Doamnei, mici imbunatatiri, pretabil investitie in vederea inchirierii, toate actele la zi, **67.000 €;** ☎0786.325.404

309. **Drumul** Taberei, bucla vanzare 2 camere 7/10 liber, bl 72. semidec., et. 7/10, 52 mp, 1972, Ag imobiliara comision 2%, Dr Taberei, bucla, stradal, dar retras de la bulevard-semidec., liber, balcon inchis cu termopan, parchet, usa metalica, 2 lifturi, vedere fata, orientare vest, scara curata. **67.500 €;** ☎0724.321.698 elvira@totali.ro

310. **Drumul** Taberei, Bucla, semidec., et. 5, 1975, 2 min. metrou, piata, confort 1, semidec., 5/10, bloc reabilitat, intabulare, cadastru, accept credit, **67.000 €;** ☎0730.125.007 dana.becherescu@gmail.com

311. **Drumul** Taberei, Bucla, circular, et. 5/10, 50 mp, 1972, Bucla, etajul 5/10, 2 lifturi, gresie, faianta, parchet masiv, usa metalica, aer conditonat, instalatii sanitare schimbate, calorifere noi, geam la ba

# Imobiliare vânzări 2 CAMERE

396. **Floreasca** dec., et. 3/3, 46 mp, 1960, apartament 2 camere, dec., etaj 3 al/P+3, imobil reabilitat termic, 46 mp, baie, renovat recent, complet utilat si mobilat, aer conditionat, bucatrie noua, open space, usi interior Pinum, termoficare, vedere stradala. **115.000 €;** ☎0723.334.024 bbadrian@gmail.com

397. **Floreasca,** Ceaikovski, renovat, 50 mp, langa ONE Floreasca, bloc izolat semidec., et. 3/3, 50 mp, Apartament de 2 camere, modernizat si renovat integral recent in bloc Regim P+3, situat la etajul 3/3. Blocul este izolat termic si terasa este refacuta.Apartamentul are 46 mp utili plus boxa la subsol de 5 mp, un total de 50 mp utili. **106.000 €;** ☎0724.798.495 ionut.lotca@topis.ro

398. **Floreasca,** One Verdi Park, best investment, 2 camere mobilat semidec., et. 6/20, 54 mp, 2022, **238.000 €;** ☎0729.074.876 florin@norisk.ro

399. **Florin** Ciungan nr 17 Residence, Vitan dec., et. parter/parter, 51 mp, Apartament 2 camere dec., mobilat, parter, zona Vitan, Bucuresti, loc de parcare subteran, bloc nou. Pentru mai multe detalii sunati la numarul afisat. **140.000 €;** ☎0742.222.243

400. **Fundeni** - Marului dec., et. 2/3, 64 mp, 2023, complex cu 3 blocuri situat in Dobroesti, str Marului, finisaje la alegere, finalizate, blocuri deja locuite, la cheie, mai multe tipuri de apartamente cu 2 camere, se accepta credit **76.650 €;** ☎0722.150.440 vegasimobiliare@yahoo.com

401. **Fundeni** vav Institutul Oncologic Fundeni si Parc Motodrom dec., et. 4/5, 50 mp, 2020, Apartament cu 2 camere situat in zona Fundeni in ansamblul residential Neofort, 5 min parc Motodrom, orientat spre est, etaj 4/5, cu lift, bloc construit in 2020, dec., centrala termica, 50 mp, mobilat si utilat complet, acte pregtite, liber. **78.000 €;** ☎0799.666.104

402. **Fundeni,** Dobroesti dec., et. 1/3, 61 mp, 2022, apartament 2 camere situat in Dobroesti, str Marului, parter/ p+2+m, la cheie, centrala termica proprie, finalizate, acces cu bariera, acte la zi **73.600 €;** ☎0722.150.440 vegasimobiliare@yahoo.com

403. **Fundeni,** Dobroesti, dec., et. 3/3, 65 mp, 2022, complex cu 3 blocuri situat in Dobroesti, str Marului, finisaje la alegere, finalizate, blocuri deja locuite, la cheie, mai multe tipuri de apartamente cu 2 camere, se accepta credit **77.800 €;** ☎0722.150.440 vegasimobiliare@yahoo.com

404. **Fundeni,** Marului, dec., et. 1/3, 2023, apartament 2 camere situat in complexul de pe str. Marului, finisat, acte la zi, centrala termica proprie, acces complex cu bariera, se accepta credit, **76.650 €;** ☎0722.150.440 vegasimobiliare@yahoo.com

405. **Fundeni,** spitalul Oncologic, dec., et. 1/3, 60 mp, 2022, complex cu 3 blocuri situat in Dobroesti, strada Marului, la 50 m de statia STB, finalizate, bloc locuit, la cheie, se accepta credit si rate **72.000 €;** ☎0722.150.440 vegasimobiliare@yahoo.com

406. **Gara** Basarab, Dinicu Golescu - Kaufland, imediat Gara de Nord semidec., et. 5/7, 50 mp, 1962, Dinicu Golescu, et. 5/7, 50 mp, bloc reabilitat termic, constructie 1962, fara risc seismic, semidec., fara imbunatatiri, acte la zi, vecinatati: Gara de Nord, Grivita, Grozavesti **66.900 €;** ☎0768.469.465 contanunturi@yahoo.com

407. **Gara** de Nord semidec., et. 5/7, 48 mp, 1963, 2 camere, semidec., 5/7, g+f+t+um + ac, mobilat, utilat modern, la 2 minute de metrou, cadastru, intabulare, usor negociabil. **82.000 €;** ☎0725.388.718 mihaelaberechet@yahoo.com

408. **Gara** de Nord vanzare 2 camere, bloc reabilitat 6/7 semidec., et. 6/7, 50 mp, 1960, Agentie imobiliara comision 2% - Gara de Nord - Gheorghe Duca - vanzare apartament cu 2 camere, semidec., etaj 6/7, bloc 1960 fara risc seismic, reabilitat, suprafata 48 m2, boxa 2 m2, balcon. **69.000 €;** ☎0731.115.056 roberto@totali.ro

409. **George** Mihail Zamfirescu, 54 mp, 1988, ap. cu 2 camere, mobilat, utilat, metrou Crangasi 20 m, proprietar, **85.000 €;** ☎0753.781.905

410. **Ghencea** Bloc Nou Finisat la cheie dec., et. 2/8, 58 mp, **67.200 €;** ☎0799.600.700 global_imob2@yahoo.com

411. **Gherghitei** nr 1 dec., et. 9/10, 62 mp, 2 camere, 1982, str.Gherghitei nr 1, tramvai 21, troleu 66, profi, scoala. Renovat recent, mobilat bucatarie si dormitor, utilat, **79.000 €;** ☎0723.623.300 artbucuresti@qq.com

412. **Giurgiului** Baduc semidec., et. 3/4, 30 mp, 1978, Ap 2 camere etaj 3/4 st 30 mp gresie faianta parchet termopan um instalatie electrica si sanitare noi centrala termica se vinde mobilat dai nemobilat **28.000 €;** ☎0731.136.698 Carmen_alice82@yahoo.com

413. **Giurgiului** Piata Progresu semidec., et. 6/8, 50 mp, 1970, Ap 2 camere cf 1 semidec. etaj 6/8 an const 1970 st 50 mp fara imbunatatiri toate actele bloc stradal reabilitat **48.000 €;** ☎0731.136.698 Carmen_alice82@yahoo.com

414. **Giurgiului** Superoferta - 2 Camere - Oferta Imbatabila semidec., et. 4/4, 39 mp, 1977, **47.000 €;** ☎0722.204.952 simon.daniel@zonadesud.ro

415. **Giurgiului,** Baciului, et. 1/4, 38 mp, vand apartament 2 camere, cf. 2, mobilat, utilat, apa calda, gaze, caldura Radet, gresie, faianta, termopane, liber, accept si credit, pret 40000 euro disc., **40.000 €;** ☎0763.581.790

416. **Giurgiului,** Drumul Gazarului, Lidl, Rest. Mirador, ocazie dec., et. 6/7, 45 mp, cf. 1, 45 mp, et. 6/7, stare buna, gresie, faianta, termopane, dar mai necesita imbunatatiri, acte si vecini ok, agentie **51.000 €;** ☎0775.237.139

417. **Giurgiului,** Gazarului, dec., et. 1/7, 50 mp, 1965, etajul 1/7, dec., 2 camere, confort 1, curat, bine situat, 3 statii metrou,1 statie piata Progresu,1 minut STB, bloc reabilitat termic situat la cel mai bun etaj din bloc etajul 1, **59.800 €;** ☎0720.039.035/ 0761.609.243 columbia.imobiliar@yahoo.com

418. **Giurgiului,** Gazarului, semistradal, verdeata, liniste dec., et. 5/7, 50 mp, 1962, ap. confort 1, et. 5/7, total dec., curat, aer conditionat, termopan, um, necesita mici imbunatatiri, ideala investitie, acte la zi, acc. credit, agentie, oferta reala, exclusivitate, vizionari non stop, liber, rugam seriozitate, **57.990 €;** ☎0764.841.843

419. **Giurgiului,** Gradistea, vanzare apartament 2 camere dec.. dec., et. 3/4, 49 mp, 1976, **64.000 €;** ☎0736.378.588 gabrielbucuriuvo@gmail.com

420. **Giurgiului,** investitie ap. inchiriat, lux, curte de 100 mp, reducere dec., et. parter/6, 84 mp, 2016, proprietar, inchiriat, zona sos. Giurgiului Dederman, f. spatios, curte interioara imensa de 100 mp, g, f, p, t, um, ac, ct Buderus, utilat, mobilat modern, se poate prelua cu chiriasi, reducere pana la 1 septembrie de la 110.000 la 99.999 euro, **99.999 €;** ☎0742.330.639

421. **Giurgiului,** Luica, Baciului, et. 1/4, 38 mp, 1974, negociabil, 2 statii Luica, apartament 2 camere, confort 2, etaj 1/4, semidec., centrala de apartament, mobilat si utilat complet, cadastru, intabulare, liber, **39.500 €;** ☎0720.039.035/ 0761.609.243 columbia.imobiliar@yahoo.com

422. **Giurgiului,** Piata Progresu, et. 7/10, 48 mp, vand apartament 2 camere cf.1, bl. reabilitat, liber, termopane, accept si credit, este situat in spatele Pietei Progresu, pret 56000 euro pret fix, **56.000 €;** ☎0763.581.790

423. **Giurgiului,** Piata Progresul, semidec., et. 6/8, 51 mp, 1970, 2 camere, Piata Progresul, etaj 6/10, cu suprafata de 51 mp. Necesita renovare, nu are risc seismic **53.000 €;** ☎0722.570.823/ 0743.276.537 office@creativebrokers.ro

424. **Giurgiului,** Piata Progresul, semidec., et. 1/10, 38 mp, 1972, Piata Progresul, in fata blocului vecin, Mega Image, mijloace de transport n comun, metrou Eroii Revolutiei aprope, etc **55.000 €;** ☎0746.091.481

425. **Giurgiului,** Spinis Lidl, 2 camere, semidec., et. 4/4, 39 mp, 1977, **47.000 €;** ☎0722.652.640 daniel.iancu@zonadesud.ro

426. **Gorjului** Lacul Morii Condominiu 2025 superb Ap 2 camere 15 min Metrou dec., et. parter/10, 72 mp, 2025, Gorjului Lacul Morii, Condominiu superb cu apartamente cu 2 si 3 camere, parter+10 etaje, finisaje de buna calitate, termen de finalizare al proiectului pana la data de 1 august 2025, 15-20 de min Metrou Gorjului, Lujerului, Crangasi. **106.900 €;** ☎0726.664.381 valentin.florea@bvn.ro

427. **Gorjului,** apartament 2 camere, reabilitat. dec., et. 4/8, 57 mp, 1983, Se vinde apartament 2 camere Militari-Gorjului, dec., etaj 4/8, reabilitat termic, 57 mp, constructie 1983, in apropiere de Piata, Metrou, scoli, gradinite. Pret 87.000 Euro, **87.000 €;** ☎0784.092.120

428. **Grand** Arena dec., et. 2/4, 56 mp, 2020, 2 camere cu 2 balcoane si debara- absolut nou. **79.000 €;** ☎0722.585.463 nicolaievasile1960@gmail.com

429. **Herastrau,** Arc de Triumf, Domenii, Kiseleff Apartament 2 Camere dec., et. 7/17, 83 mp, 2010, Alia Apartments, Arcul de Triumf: apartament de lux cu vedere panoramica, 83 mp, 2 camere, 2 bai, mobilat. **245.000 €;** ☎0737.772.626 niculescu818@gmail.com

430. **Humulesti** Parc Salaj semidec., et. 9/10, 35 mp, 1976, Parc Salaj Humulesti Apartament liber renovat recent total **55.000 €;** ☎0765.404.303/ 0723.796.911

431. **Iancului** / Obor/ Dimitrov/ Mihai Bravu dec., et. 5/9, 47 mp, 1964, etaj 5/10, semistradal, cf.I/dec. 47 mp, imobil reabilitat, nu dispune de balcon, scara curata, acces imediat metrou/STB,tramvai, doar plata cash, liber, mobilat si utilat, clasa en B **68.900 €;** ☎0728.879.797 lagunaimob@yahoo.com

432. **Iancului** intersectia Mega Mall (Hobita) dec., et. 7/10, 57 mp, 1978, Pret negociabil, etaj 6 in bloc izolat termic, cu o impartire frumoasa, dec., apropiere de mijloacele de transport **85.000 €;** ☎0765.404.303/ 0723.796.911

433. **Iancului,** semidec., et. 1/8, 60 mp, 1982, Elev Stefanescu, 7 min. metrou, cf. I sporit, liber, rar, deosebit de spatios cu doua balcoane, centrala de apartament apropape noua, instalatii sanitare si electrice schimbate, aer conditionat, acte, **94.000 €;** ☎0745.087.966/ 0727.884.946 office_treibrazi@yahoo.com

434. **Iancului,** Ladrino, Gh. Stanescu, bl. 1979, semidec., et. 8/10, 55 mp, 1979, ap. 2 camere semidec., curat, imbunatatiri locuibil cu bucatarie mare patrata, hol generos, bloc nestradal, in curs de a fi reabilitat. Metroul Iancului la 8-9 minute pe jos Parcul National Mega Mall, sc. gimnaziala 46, **87.000 €;** ☎0771.791.542 agentie4@mauwis.ro

435. **Iancului,** Mega Image bloc 1979, scoala 46 semidec., et. 8/10, 52 mp, 1979, Etaj 8/10 semidec., cu mici imbunatatiri ca in foto. Acte ok, liber. Este spatios, are bucatarie mare patrata, hol generos, precum si spatii de depozitare. Este situat chiar langa scoala 46. **85.900 €;** ☎0770.805.447 agentie2@mauwis.ro

436. **Iancului,** Pache Protopopescu, dec., et. 8/10, 70 mp, 1964, La o distanta de 5 minute pana in centru, va oferim spre vanzare 2 camere renovat recent, mobilat, utilat. Instalatia electrica si sanitara noi, usi noi, gresie, faianta, termopan, rulouri. Ideal ca si investitie,. **185.000 €;** ☎0733.154.800/ 0761.086.217 baraceanu.daniela@yahoo.com

437. **Iancului,** Pantelimon, Cimitirul Armenesc, ocazie, la 1 statie de Mega Mall, confort 1 semidec., 50mp, la parter/8 fara balcon, bloc 1980 reabilitat, cu toate imbunatatirile noi, mobilat utilat modern, acte la zi, merita vazut, **83.500 €;** ☎0728.879.796

438. **Iancului,** Pantelimon, Ferdinand, semidec., et. 2/4, 48 mp, 1967, etaj 2/4, cf. I semidec., 48 mp, bloc reabilitat, 1967, cu multiple imbunatatiri, liber, clasa en. B, ap. ramane semimobilat sau complet mobilat contra cost, **81.600 €;** ☎0728.879.797

439. **Iancului-** Pantelimon mega mall semidec., et. 10/10, 53 mp, 1976, 2 camere confort 1 semidec. etaj 10/10 stradal, reabilitat si izolat interior renovat complet acu 1 an, usi termopan impecabil partial mobilat **67.500 €;** ☎0760.488.840

440. **Iancului/** Obor/ Avrig / Primaria sect.2/Ferdinand/Dimitrov semidec., et. 8/10, 50 mp, 1963, la maxim 5 minute metrou Obor, situat pe strada Avrig, intre Ferdinand si primarie ap.51 mp, bloc nereabilitat, constructie 1963, liber decent, toate actele,doar cash,clasa energetica B **68.999 €;** ☎0728.879.797 lagunaimob@yahoo.com

441. **Ilfov** Apartamentul se afla la 5 minute de Penni pe jos, 10 minute de centru semidec., et. 1/3, 44 mp, 1990, Vand garsiniera semidec.a in Magurele, str Marasesti, la 5 minute de mers pe jos de Penni, langa statia de autobuz.Apartamnetul a fost transformat dintr-o garsoniera intr-un apartament cu 2 camere iar bucataria a fost mutata in logie.Apartamentul este renovat complet: ngips, zugraveala, parchet, usi, gresie, faianta, incalzire in pardoseala la baie, instalatii sanitare, electrice, centrala pe gaz toate sunt noi. Pretul este usor negociabil si nu se platesc comisioane ci doar pretul actelo si este disponibil pe loc. **52.000 €;** ☎0729.522.760 Pavel.c.carmen@gmail.com

442. **Ion** Mihalache semidec., et. 4/7, 55 mp, Ciuperca 2 camere confort 1 semidec. etaj 4/7 liber, clasic, termopan, bloc reabilitat **70.000 €;** ☎0773.910.634

443. **Ion** Mihalache semidec., et. 7/10, 50 mp, 1967, K Imobiliare propune spre vanzare in zona Chibrit, bloc reabilitat apartament 2 camere semidec.e suprafata 50 mp, etaj 7, renovat complet, mobilat si utilat nou **84.500 €;** ☎0724.226.342/ 021.312.59.99 cristian@k-imobiliare.ro

444. **Iuliu** Maniu 590 Apartament 2 camere, 62 mp, dec., et. 5/7, 61 mp, 2023, **89.400 €;** ☎0725.083.454 vanzari@envogueresidence.ro

445. **Iuliu** Maniu, Apartament 2 camere, 59 mp utili dec., et. 3/7, 59 mp, 2024, **85.100 €;** ☎0725.083.454 vanzari@envogueresidence.ro

446. **Iuliu** Maniu, oferta, 2 camere de 69 mp utili dec., et. 5/7, 67 mp, 2024, pentru un avans de 80% discount 6.700 de euro, 2 camere dec. - 69 mp - complet finisat la cheie, aproape de metrou si centre comerciale, contorizat individual. **97.400 €;** ☎0725.083.454 vanzari.envogueresidence@gmail.com

447. **Iuliu** Maniu, studio 2 camere, 50mp, BMW Automobile Bavaria dec., et. 6/8, 51 mp, 2024, **73.400 €;** ☎0725.083.454 vanzari@envogueresidence.ro

448. **Ivory** Residence, apartament de 2 camere, parcare si taxe notariale incluse. semidec., et. 1/7, 53 mp, 2023, **113.360 €;** ☎031.005.07.84 sales@ivoryresidence.ro

449. **Jean** Steriadi, 15 minute metrou 1 Decembrie 1918, semidec., et. parter/3, 40 mp, 2019, pe Gura Drumul Fagetului, bloc reabilitat, parter inalt, centrala, complet mobilat si utilat, bucatarie open space, gresie, faianta, parchet, termopane, usa metalica, balcon, bloc linistit, **58.000 €;** ☎0732135468 adriangeambei@yahoo.com

450. **Jean** Steriadi, 5 minute metrou, Ciucea, Profi semidec., et. 8/10, 52 mp, 1970, bloc reabilitat, scara curata, termopane, fara imbunatatiri, liber, **64.000 €;** ☎0732135471 ramax10@yahoo.com

451. **Jean** Steriadi, 5 minute metrou, Ciucea, Profi, semidec., et. 8/10, 52 mp, 1970, bloc reabilitat, scara curata, termopane, fara imbunatatiri, liber **64.000 €;** ☎0732135468 adriangeambei@yahoo.com

452. **Jean** Steriadi, la Auchan, bloc 2009, loc parcare, semidec., et. 1/13, 56 mp, 2009, **95.000 €;** ☎0732135471 ramax10@yahoo.com

453. **Jean** Steriadi, la Auchan, bloc 2009, loc parcare, semidec., et. 1/13, 56 mp, 2008, 10 minute metrou, etajul 1, centrala, gresie, faianta, parchet, usa metalica, bucatarie mobilata, geam baie, toate acteleLocul de parcare este la suprafata, loc de joaca pentru copii **95.000 €;** ☎0732135468 adriangeambei@yahoo.com

454. **LAcul** Pantelimon, 2 camere, bloc finalizat. semidec., et. parter/3, 40 mp, 2020, **59.950 €;** ☎0722.681.655 nadideluca.pub@gmail.com

455. **Lacul** Pantelimon, 2 camere, zona verde. semidec., et. parter/3, 66 mp, 2021, **81.750 €;** ☎0722.681.655 nadideluca.pub@gmail.com

456. **Lacul** Straulesti, 2 Cocosi, dec., et. parter/5, 47 mp, 2024, 2 camere dec., bucatarie deschisa, finisaje top, **90.500 €;** ☎0723.805.860 dragos.balan@topapartamente.ro

457. **Lacul** Straulesti, 2 Cocosi, dec., et. 3/5, 58 mp, 2024, 2 camere dec., vedere lac, finisaje top, imobil 2024, **114.000 €;** ☎0723.805.860 dragos.balan@topapartamente.ro

458. **Lacul** Tei /Maica Domnului oferta unica semidec., et. 4/8, 54 mp, 1992, cf.I/ semidec, etaj 4/8, bloc 1992 , 54 mp, decent, liber, coloana de gaz trasa separat in bloc, toate actele, pretul este fix/ nediscutabil,clasa en B **81.600 €;** ☎0728.879.797 lagunaimob@yahoo.com

459. **Lacul** Tei apropape Parcul Circului, dec., et. 3/4, 64 mp, 1991, str. Vidin 15 min., metrou Stefan cel Mare, apropape Facultatea de Constructii/Kaufland Barbu Vacarescu, etaj 3/4, cf.1 sporit dec., 64 mp, bloc 1991 reabilitat termic, pe mijloc, orientare est, renovat integral 2019, g, f, termopan, um, cadastrum **130.000 €;** ☎0737.435.628/ 021.380.28.14

460. **Lacul** Tei, ap. Facultatea de C-tii, Teiul Doamnei, dec., et. 4/8, 55 mp, 1986, 2 camere dec.e, 55 mp, etaj 4/8, impartire superba, cu imbunatatiri, posibilitate montare centrala, ramane mobilat si utilat, liber, clasa energetica B, acte la zi, situat pe strada Brasoveni, **91.500 €;** ☎0728.879.797 lagunaimob@yahoo.com

461. **Lacul** Tei, Circul de Stat, dec., et. 3/4, 65 mp, 1992, Vidin, etaj 3/4, bloc 1992, 65 mp, cu imbunatatiri, curat, acte la zi, clasa en. B, se accepta credit, **129.999 €;** ☎0728.879.797 lagunaimob@yahoo.com

462. **Lacul** Tei, Domino, Maica Domnului, dec., et. 4/10, 43 mp, 1976, 2 camere, etaj 4/10, cf. II sporit, dec., cu hol locuibil, 43 mp, bloc construit in 1976, reabilitat termic, clasa en. B, liber, se accepta credit, vizite oricand, **64.999 €;** ☎0728.879.797 lagunaimob@yahoo.com

463. **Lacul** Tei, Fac. Constructii, acces rapid in Pipera, Floreasca, Colentina dec., et. 8/10, 38 mp, situat stradal, 40 mp, et. 8/10, dec., bloc reabilitat, parchet nou in sufragerie, termopane intre camera si balcon, mobilat si utilat complet, aer conditionat, agentie **53.000 €;** ☎0775.237.139

464. **Lacul** Tei, intre Parcul Circului si Parcul Tei. dec., et. 4/10, 44 mp, 1976, Complexul Domino, str. Grigore Moisil, acces rapid catre nord, bloc reabilitat termic, fara risc seismic, la 5 min. de Parcul Circului, dec., 44 mp, vederea mixta, cadastru-intabulare, se accepta credit, **65.900 €;** ☎0722.614.867

465. **Lacul** Tei, Lidl, Barbu Vacarescu aproape Parcul Circului dec., et. 5/10, 55 mp, 1978, 15 minute metrou Stefan cel Mare, str. Opanez, etaj 5/10, cf. 1 dec., 55 mp, bloc 1978 reabilitat termic, orientare sud-est, imb., g, f, termopan, um, instalatie gaze pentru centrala termica, liber. **85.000 €;** ☎0737.435.628/ 021.380.28.14

466. **Lacul** Tei, Teiul Doamnei aproape Parcul Tei semidec., et. 10/10, 42 mp, 1976, Situat stradal pe aleea Teiul Doamnei in plan 2, parcul Tei la 5 min., Facultatea de Constructii la 5 min., Scoala 30 aproape, acces facil catre nord, orientare catre est, vedere spre spate, et. 10/10, mobilat si utilat, semidec, acte pregatite. **46.000 €;** ☎0799.666.104

467. **Luica,** Berceni, vanzare apartament 2 camere semidec.. semidec., et. 8/10, 38 mp, 1973, **41.000 €;** ☎0736.378.588 gabrielbucuriuvo@gmail.com

468. **Luica,** intradare stradala din str Luica,et 2/10,reabilitat,termopan semidec., et. 2/10, 37 mp, 1974, Giurgiului, Luica, intradare stradala din str Luica,et 2/10, reabilitat, termopan, Blocul este reabilitat termic, scara este curata, apartamentul are temopan, apometre, repartitoare,acte, se poate viziona. Obs: necesitata renovare totala. **47.000 €;** ☎0771.542.321 davidescu.aurelian@gmail.com

469. **Luica,** str. Sinei et. 1/4, 50 mp, 2021, vand ap. 2 cam., baie, buc., 50 mp, pret discutabil **46.000 €;** ☎0764.522.941

470. **Luica,** str. Sinei, et. parter/4, 90 mp, apartament 2 cam. + 1 camera de birou, total 90 mp, stradal, posibilitati vad, apartamentul se vinde mobilat, utilat, centrala pe curent, calorifere toata casa, merita vazut, **48.500 €;** ☎0764.522.941

471. **Luica-** Scoala 165, piata Resita dec., et. 7/10, 38 mp, 1973, renovat, etaj 7/10, 38 mp, gresie, faianta, parchet, termopane, usa metalica,liber, toate actele **55.000 €;** ☎0732135467

472. **Lujerului** dec., et. 10/10, 59 mp, 1980, etajul 10/10, bloc 1980, 59mp, dec., gresie, faianta, parchet, termopan, usa metalica, balcon tip logie, fara probleme cu terasa, aproape de metrou, acte facute, accepta credit. **64.500 €;** ☎0765.348.367

473. **Lujerului** In Bloc NOU imobil Finisat Mobilat Utilat Plaza Residence Lujerului dec., et. 5/11, 41 mp, **119.900 €;** ☎0799.600.700 global_imob2@yahoo.com

474. **Lujerului** Metrou, Militari cu parcare (optional) dec., et. parter/11, 81 mp, 2025, dezvoltator, 2 camere, parter/11, suprafata 80,65 mp, finisat complet. tamplarie din PVC cu geamuri tripan. Bloc izolat termic cu la exterior cu polistiren de 10cm, aviz ISU. Livrare 15.12.2025. **122.300 €;** ☎0722.551.169/ 0722.330.125 smartlujerului@gmail.com

475. **Lujerului,** Militari, la 2 min. de metrou, vanzare 2 camere la cheie semidec., et. 1/8, 54 mp, **119.900 €;** ☎0799.600.700 global_imob2@yahoo.com

476. **Lujerului-** Sir- Metrou dec., et. 4/8, 55 mp, Vanzare Apartament 2 camere- Lujerului-Metrou, Sir, Str. Partizanilor, dec., eta 4/8, suprafata 55 mp, constructie 1980, instalatii electrice si sanitare noi, in curs de amenajarese preda complet renovat, Pret Negociabil. ☎0736.879.832

477. **MAMAIA** NORD - APARTAMENT 2 CAMERE - VEDERE LA MARE - Comision 0% dec., et. 4/4, 46 mp, 2015, **79.900 €;** ☎0723.468.720 alexandru.leca@kw.ro

478. **MAMAIA** NORD - HANUL CU PESTE - APARTAMENT 2 CAMERE - Comision 0% dec., et. 2/10, 39 mp, 2023, **69.900 €;** ☎0723.468.720 alexandru.leca@kw.ro

479. **Mamaia** Nord, Meraki Resort & SPA, vedere panoramica la mare, comision 0% dec., et. 7/7, 51 mp, 2024, **89.900 €;** ☎0723.468.720 alexandru.leca@kw.ro

480. **Matei** Basarab- Muncii dec., et. 1/7, 61 mp, 1990, dec., etajul 1, bloc 1990, 7 minute metrou, stradal,61 mp **120.000 €;** ☎0732135467 ramax2016@yahoo.com

481. **Mega** Mall, dec., et. 4/10, 66 mp, stradal, balcon pe toata suprafata apartamentului, renovat, **88.000 €;** ☎0727.720.167 danastancu1979@gmail.com

482. **Metalurgiei** - 2 Camere - Comision 0 dec., et. 1/5, 59 mp, 2024, **75.900 €;** ☎0733.501.453 vlad.doru@zonadesud.ro

483. **Metalurgiei** - 2 camere - Parcul Tudor Arghezi - 66000 euro - Cavar Rezidence dec., et. 4/5, 54 mp, 2024, **66.000 €;** ☎0737.500.374 costi.draghici@zonadesud.ro

484. **Metalurgiei** - Grand Arena vanzare 2 camere et. parter/8, 45 mp, 2022, **65.000 €;** ☎0726.375.629 florin.alecu@zonadesud.ro

485. **Metalurgiei** Grand Arena vanzare 2 camere dec., et. 2/8, 52 mp, 2024, **60.100 €;** ☎0726.375.629 florin.alecu@zonadesud.ro

486. **METALURGIEI** PARK - GRAND ARENA - 2 CAMERE dec., et. 2/7, 56 mp, 2024, **72.038 €;** ☎0737.500.379/ 0737.500.379 liliana.serban@zonadesud.ro

487. **Metalurgiei,** 2 camere, curte individuala 50 mp, mutare imediata dec., et. parter/5, 57 mp, 2023, **88.100 €;** ☎0727.736.313 vlad.mirescu@zonadesud.ro

488. **Metalurgiei,** 7 minute metrou Aparatorii Patriei, 2 camere dec. dec., et. 3/7, 57 mp, 2022, **72.038 €;** ☎0730.888.286 sergiu.tudora@zonadesud.ro

489. **Metalurgiei,** Drumul Jilavei 70, ansamblu Venus, studio, dec., et. 3/7, 48 mp, 2020, **78.000 €;** ☎0737.500.384 zina.epure@zonadesud.ro

490. **Metalurgiei,** Kristal Residence 2 camere mobilat si utilat. dec., et. 3/10, 60 mp, 2022, **112.000 €;** ☎0723.535.968 iulian.faciu@zonadesud.ro

491. **Metalurgiei,** metrou Aparatorii Patriei, 2 camere mobilat dec., et. 4/4, 64 mp, 2018, **82.000 €;** ☎0722.652.640 daniel.iancu@zonadesud.ro

492. **Metrou** 1 Decembrie 1918, 10 minute parc IOR, stradal pe Theodor Pallady, dec., et. 8/10, 53 mp, 1973, reabilitat, dec., gresie, faianta, parchet, termopane, usa metalica, partial mobilat si utilat, liber, **78.500 €;** ☎+40732135468 adriangeambei@yahoo.com

493. **Metrou** 1 Decembrie 1918, Trapezului intersectie cu Theodor Pallady, semidec., et. 3/10, 51 mp, 1972, bloc reabilitat, stradal, vedere spate, gresie, faianta, parchet., termopane, usa metalica, balcon, bucatarie mare, liber, toate actele, comision 2% **71.000 €;** ☎0732135133

494. **Metrou** 1 Decembrie 600 m, 2 camere cochet, imobil premium, comision 0 dec., et. 3/5, 57 mp, 2024, **98.900 €;** ☎0765.522.734 emil@imoneria.ro

495. **Metrou** Aparatorii Patriei, 7 minute, 2 camere tip studio, semidec., et. 7/7, 51 mp, 2023, **65.505 €;** ☎0737.500.374 costi.draghici@zonadesud.ro

496. **Metrou** Aparatorii Patriei, Aleea Moldovita, 2 camere semidec., et. 5, 45 mp, 2008, **47.000 €;** ☎0737.500.384 zina.epure@zonadesud.ro

497. **Metrou** Berceni, 2 camere, ultimele unitati dec., et. 5/6, 59 mp, 2024, **76.150 €;** ☎0730.888.285 ciprian.necea@zonadesud.ro

498. **Metrou** Nicolae Grigorescu la 3 minute, dec., et. parter/10, 56 mp, 1984, cf. I dec., la parter/10, 56 mp, bloc 1984, reabilitat, fara imbunatatiri, termopan, liber, clasa en. B, merita urgent, se accepta credit, usor negociabil, **79.500 €;** ☎0728.879.797 lagunaimob@yahoo.com

499. **Metrou** Piata Sudului, Mega Image, etaj intermediar, acte gata dec., et. 4/9, 53 mp, 1965, **67.500 €;** ☎0727.736.313 vlad.mirescu@zonadesud.ro

500. **Metrou** Timpuri Noi, apartament cu 2 camere, vedere spre Splai, semidec., et. 3/3, 56 mp, 1950, **88.000 €;** ☎0722.382.832 contact@erikachica.ro

501. **Mihai** Bravu - Hasdeu - vanzare semidec., et. 10/10, 47 mp, 1968, Apartament 2 camere, semidec., 47mp, an bloc 1968, etaj 10/10, are imbunatatiri ( parchet, gresie, termopane), AC, Boiler, zona Mihai Bravu - Hasdeu, 72900 negociabil **72.900 €;** ☎0750.441.664

502. **Mihai** Bravu 2 camere terasa 31 mp priveliste 270Â° 2 min metrou Mihai Bravu finalizat semidec., et. 10/18, 74 mp, 2023, **125.000 €;** ☎0765.522.734 emil@imoneria.ro

503. **Mihai** Bravu 2 camere terasa 31 mp priveliste 270Â° 2 min metrou Mihai Bravu finalizat semidec., et. 10/18, 74 mp, 2023, **125.000 €;** ☎0765.522.734 emil@imoneria.ro

504. **Mihai** Bravu stradal, 650 m metrou, dec., et. 4/10, 54 mp, 1984, 7 minute metrou, dec., an ctie 1984, curat, linistit, gresie, faianta, termopane, bucatarie mare, **100.000 €;** ☎0732135467 ramax2016@yahoo.com

505. **Mihai** Bravu, dec., et. 9/10, 1984, vedere intersectie Calea Vitan, 3 min. metrou, se vinde mobilat complet si utilat, renovat, bloc foarte rezistent cu structura pe cadre, pozitie rara, pretabil investitie, **102.000 €;** ☎0745.087.966/ 0727.884.946 office_treibrazi@yahoo.com

506. **Mihai** Bravu, Dristor dec., et. 4/10, 54 mp, 1985, Mihai Bravu-Kaufland, stradal, apartament 2 camere, etaj 4/10, dec., suprafata 54mp, bloc 1985, cadastru, intabulare **105.000 €;** ☎0722.359.898 office@interparte.ro

507. **Mihai** Bravu, Iancului, dec., et. 5/10, 59 mp, 1979, apartament situat in Mihai Bravu 43, bloc reabilitat, este situat in planul 2 in spatele blocurilor de pe Mihai Bravu. Pozitie avantajoasa, bloc foarte curat, **96.900 €;** ☎0736.965.547 maryaalex1516@gmail.com

508. **Mihai** Bravu, Pasajul Obor, Avrig, et. 5, renovat. dec., et. 5/9, 48 mp, 1965, Pozitionare excelenta la 4-5 minute de Metroul Obor intr-un bloc nestradal reabilitat, apartament de 2 camere dec. fara balcon renovat si amenajat mobilat si utilat ca in imagini. Bun de investitie sau locuit. Actele sunt in ordine liber, **68.900 €;** ☎0771.791.542 agentie4@mauwis.ro

509. **Militari** - Virtutii - adiacent, bloc 1990, decomadat, 60 mp dec., et. 4/4, 60 mp, 1990, etaj 4/4, dec., terasa refacuta, foarte spatios (55 mp utili si 60 mp cu tot cu balcoane), camere luminoase, toate actele la zi, liber, disponibil pentru o mutare imediata. **79.000 €;** ☎0728.736.846

510. **Militari** 2 camere zona Lujerului dec., et. parter/6, 72 mp, 2012, Bucurestii vechi si noi va propune spre vanzare un apartament,cu 2 camere dec.e, semicentral - Cora Lujerului. 5 minute de mers pe jos pana la metrou statia Lujerului si 2 minute pana la statie metrou usor 41. **115.000 €;** ☎0767.677.777 paunmarius265@gmail.com

511. **Militari** EnVogue, semidec., et. 6/9, 38 mp, 2019, Apartament 2 camere semidec., zona Militari, etaj 6 din 9 supraf.38 mp., c-tie 2019, mobilat modern. Actele necesare. **58.000 €;** ☎0764.622.612 georgeticu.1963@gmail.com

512. **Militari** Gorjului semidec., et. 1/10, 40 mp, 1976, Bucurestii Vechi si Noi va propune spre achizitie apartament 2 camere in Militari Gorjului. Apartamentul este renovat de curand si utilat complet, etj 1/10, centrala proprie, izolat interior/ exterior, semidec.. **66.500 €;** ☎0762.634.407 anamaria.huidiu@gmail.com

513. **Militari** Gorjului vanzari apartamente 2 camere dec., et. 8/8, 52 mp, **64.000 €;** ☎0774.076.822 mogoseanu.alexandra@gmail.com

514. **Militari** Lujerului dec., et. 8/10, 38 mp, 1973, Apartament 2 camere Militari Lujerului .Renovat complet, de la zero, s-a schimbat absolut tot, instalatia electrica (trasee separate, prize toate camerele, inclusiv in baie si balcon), instalatia sanitara, sapa si parchetul, peretii, faianta si gresie . **72.000 €;** ☎0762.634.407 anamaria.huidiu@gmail.com

515. **Militari** Lujerului dec., et. parter/7, 72 mp, 2012, bloc 2012, parter cu terasa, boxa, renovat integral, centrala, mobilat, utilat, ideeal investitie, accept credit. **113.000 €;** ☎0730.125.007 dana.becherescu@gmail.com

516. **Militari** Lujerului dec., et. parter, 40 mp, 1977, dec., suprafata utila: 40 mp. An constructie: 1977 - Etaj: Parter dec., compus din 2 camere, baie, bucatarie, hol, balcon. Parter/10, intr-un construit in 1977 anvelopat in 2020. Pozitionat langa bulevardul Iuliu Maniu, Se vinde mobilat. Agentie **65.000 €;** ☎0722.846.177 ion.dnelu@gmail.com

517. **Militari** Lujerului dec., et. 8/10, 1973, va propunem un apartament de 2 camere in zona Lujerului, Apartamentul se afla la etajul 8/10, are 39 de metri patrati, este dec..A fost renovat complet, de la zero, Are si centrala termica noua. 72 000 E negociabil **72.000 €;** ☎0722.846.177 dcitriostar@yahoo.com

518. **Militari** Margelelor

# Imobiliare vânzări 2 CAMERE

595. **Obor,** Colentina stradal, Doamna Ghica vav Parc Plumbuita dec., et. 11/12, 50 mp, 1977, apartament doua camere la cheie, renovat integral, etaj 11/12, cf. 1 dec. 50 mp. bloc 1977 reabilitat termic, fara risc seismic se poate tranzactiona perin credit, vedere deschisa catre Parcul Plumbuita, orientare vest, cadastru, intabulare **79.900 €;** ☎0737.435.628/ 021.380.28.14

596. **Obor,** Colentina, Complex Rose Garden, semidec., et. 4/11, 45 mp, 2009, stradal, et. 4/11, semidec., 45 mp, vedere pe spate, liniste, centrala de bloc, constructie 2009, 2 lifturi, paza 24/7, mobilat si utilat, ideal investitie, terasa 7mp, acte ok, g, f, p, t, usa metalica, aer conditionat, **95.000 €;** ☎0770.956.572

597. **Obor,** Colentina, Doamna Ghica, Parc Plumbuita, semistradal, dec., et. 4/10, 38 mp, 1976, Hotel Sir, 4/10, cf. 2, dec., 38 mp, pe mijloc, orientat pe est, soare dimineata, bloc fara risc seismic, reabilitat termic, balcon spatios, contoar de gaz, gresie, faianta, parchet, termopan, aer conditionat, acte ok, zona linistita, accept credit, pret bun, neg. **50.000 €;** ☎0770.956.572

598. **Obor,** Colentina, Doamna Ghica, Tei, 15 min., metrou Obor, dec., et. 4/10, 54 mp, 1983, str. Nada Florilor, aproape Parc Tei/Plumbuita, Scoala 30, 5 min., Facultatea de Constructii, etaj 4/10, cf.1 dec., 55 mp, bloc 1983, pe mijloc, bucatarie spatioasa 11,5 mp, orientare sud-vest, imb., g, f, p, termopan, um, cadastru, intabulare, **85.000 €;** ☎0737.435.628/ 021.380.28.14

599. **Obor,** Colentina, Kaufland, Veranda Mall, fara risc seismic, stradal, ocazie dec., et. 9/10, 49 mp, 10 minute de metrou Obor pe jos sau o statie cu STB, cf.1, 49 mp, et. 9/10, dec., bloc reabilitat, AC, termopane, necesita renovare, vecini si acte ok, agentie, **66.000 €;** ☎0775.237.139

600. **Obor,** Colentina, Rau, Mc Donald's, dec., et. 1/4, 61 mp, 1984, Colentina, Maior Bacila, vindem ap. 2 camere cf. 1 dec., etaj 1/4, construit 1984, blocul este anvelopat, suprafata 61 mp. Apartament detine centrala proprie, **89.000 €;** ☎0722.542.692/ 0761.532.117 aurelia_iba@yahoo.com

601. **Obor,** Colentina, Rose Garden, semidec., et. parter/9, 85 mp, 2012, Caraiman Imobiliare va propune spre vanzare un apartament cu 2 camere modelul mare, situat in complexul Rose Garden in plan decomandat, p/9, bloc 2012, complex cu paza 24/7, centrala de imobil, terasa mare, renovat recent, mobilat si utilat. **132.000 €;** ☎0799.666.104

602. **Obor,** Colentina, stradal 8 minute metrou dec., et. 9/10, 50 mp, 1970, langa Kaufland, aproape Piata Obor, Scoala 27, Mall Veranda, etaj 9/10, cf.1 dec., 50 mp, bloc 1970 reabilitat termic fara risc seismic, pe mijloc, orientare vest,imb., termopan, cadastru, intabulare, **68.000 €;** ☎0737.435.628/ 021.380.28.14

603. **Obor,** Colentina, Stradal, Teiul Doamnei, 8 min. metrou dec., et. 9/10, 50 mp, 1970, vav Dristor Kebab,aproape Scoala 27,piata, Parc Tei,etaj 9/10,cf.1 dec.,50mp., bloc 1970 reabilitat termic, 2 lifturi, orientare est,baie cu fereastra, scara curata, intrare estradala, vedere in lateral,imb.,g,f, termopan, um,cadastru,liber, **61.000 €;** ☎0737.435.628/ 021.380.28.14

604. **Obor,** Colentina, Teiul Doamnei langa Sectia 7 Politie, semidec., et. 7/10, 56 mp, 1980, Metroul Obor la 12 min. Teiul Doamnei, bloc 1980, reabilitat termic, dec., 55 mp, bucatarie mare, baie cu fereastra, renovat recent integral, cadastru, intabulare, energetic, **82.000 €;** ☎0722.614.867

605. **Obor,** Colentina, Teiul Doamnei Sectia 7 de Politie dec., et. 9/10, 49 mp, 1970, Kaufland, Mall Veranda, 9/10, cf.1, dec., 49 mp, pe mijloc, bloc reabilitat termic, termopan, usa metalica si aer conditionat, balcon spatios, acte OK, liber, acc. credit, neg., **60.000 €;** ☎0724.336.834

606. **Obor,** Colentina, Teiul Doamnei, dec., et. 9/10, 50 mp, 1968, etaj 9/10, cf. I dec., 50 mp, bloc reabilitat 1968, imobilasiarti decente, liber, clasa en. B, toate actele la zi, doar plata cash, **58.999 €;** ☎0728.879.797 lagunaimob@yahoo.com

607. **Obor,** Colentina, Teiul Doamnei, langa Sectia 7 Politie, dec., et. 8/8, 53 mp, 1984, Bloc reabilitat termic, situat la 10 min. de metroul Obor, an 1984, dec., 53 mp, 2 lifturi, orientare catre est, imb., g, f, p, um, t, ac, usi noi, cadastru-intabulare, se accepta credit, **79.900 €;** ☎0722.614.867/ 021.688.08.67

608. **Obor,** Mosilor, adiacent din Stefan cel Mare, semidec., et. 5/10, 55 mp, 1980, str. Luncsoara, metroul Obor la 3 min. langa scoala 307, bloc 1980, semidec., baie cu fereastra, balcon mare, orientare sud, curat, cadastru-intabulare-energetic, **85.000 €;** ☎0722.614.867/ 021.688.08.67

609. **Obor,** Mosilor, Mihai Bravu langa metrou dec., et. 1/14, 65 mp, 1980, vav Parcul Obor/ Primaria Sectorului 2,piata Obor 5 minute, etaj 1/14,cf.1 dec.,65mp., bloc 1980 reabilitat termic, pe mijloc, orientare sud,2 lifturi, balcon spatios pe tot apartamentul, bucatarie patrata,imb.,g,f,p, termopan,um, cadstru,intabulare **115.000 €;** ☎0737.435.628/ 021.380.28.14

610. **Obor,** Mosilor, Mihai Bravu, Stefan cel Mare, Colentina dec., et. 10/10, 50 mp, 1974, Vand apartament cu 2 camere dec., cu o suprafata utila de 50 mp, situat in intersectia de la Obor, posibilitate centrala, bloc reabilitat, etaj 10/10, an 1974 (fara risc seismic), pret negociabil. **66.990 €;** ☎0724.597.950 sapphiresmartinvestagency@gmail.com

611. **Obor,** Teiul Doamnei, Colentina Kaufland ocazie dec., et. 9/10, 50 mp, 1968, 9/10, cf.1 dec., 50mp, bloc 1970, reabilitat termic termopan, usa metalica, aer conditionat, fara imbunatati ri, pret fix /nediscutabil, liber, clasa en b , se accepta credit **66.999 €;** ☎0728.879.797 lagunaimob@yahoo.com

612. **Obor-** Mihai Bravu- Primarie- plan 2-metrou 3 min dec., et. 5/9, 48 mp, 1965, Etaj 5/9 dec., bloc reabilitat termic. Acte ok, liber. Se vinde mobilat si utilat ca in foto. Este situat in plan 2 , ferit de zgomot. Nu are balcon. Distanta pana la metrou 3-4 minIn imediata apropiere se afla magazine, scoala, liceu. Nu prezi **68.900 €;** ☎0770.805.447 agentie2@mauwis.ro

613. **Obregia** - Cultural 2 camere. semidec., et. 4/9, 53 mp, 1968, **75.000 €;** ☎0723.535.968 iulian.faciu@zonadesud.ro

614. **Obregia** Nitu Vasile Piata Sudului 2 camere renovat semidec., et. 4/9, 53 mp, 1968, **75.000 €;** ☎0725.957.934 silviu.cioaba@zonadesud.ro

615. **Oltenitei,** Popesti Leordeni, parc Paraul Rece, dec., et. 4/4, 58 mp, 2012, particular vand ap. 2 cam. semimobilat, termopan, ac, c.t. cablu tv, internet, contorizat, intabulat, imbunatatiri. Inclus loc parcare. Comision 0%. Se accepta credit, **66.000 €;** ☎0735.310.301

616. **Oltenitei,** stradal, 2 camere semidec., et. 6/10, 52 mp, 1975, **69.999 €;** ☎+40723586100 contact.imobiliare8@gmail.com

617. **Oltenitei-** Str Sfanta Agnes dec., et. 2/3, 65 mp, 2017, bloc 3 etaje, 65 mp, centrala,fara lift, balcon mare 14 m, posibilitate pentru a 3 camera. **65.000 €;** ☎0732135467 ramax2016@yahoo.com

618. **Orhideea** 19th Residence dec., et. 6/12, 58 mp, 2018, aparament 2 camere dec.e, 58 mp, bloc nou 2018, et. 6/12, mobilat/ utilat, centrala de bloc, zona superba, vis a vis de Carrefour Orhideea, zona excelenta din toate punctele de vedere **175.000 €;** ☎0733.848.277 razvan_nike@yahoo.com

619. **Orhideelor** Rezidential- zona Parc Orhideelor dec., et. parter/3, 41 mp, 2024, 2 Cam,dec, et. parter, SU 40,96 mp, finisat cu g+f+p+um, o biecte sanitare, centrala termica cu detector gaze. Contor ind. apa, curent, gaz. Blocul dispune de lift, apa curenta ApaNova si canalizare. Locuri de parcare la suprateran (optional). Tva inclus 9%. **49.152 €;** ☎0734.316.102 orhideelor.rezidential@yahoo.com

620. **Orhideelor** zona scolii/ gradinitei Petru Rares dec., et. 1/3, 48 mp, 2024, 2 Cam,dec, et. 1,SU 30,36 mp, finisat cu G+F+P+UM, obiecte sanitare, centrala termica cu detector gaze. Contor ind. apa,curent, gaz. Blocul dispune de lift, apa curenta ApaNova si canalizare. Locuri de parcare la suprateran (optional). Tva inclus 9%. **55.177 €;** ☎0734.316.102 orhideelor.rezidential@yahoo.com

621. **Otopeni,** Ilfov, Odai, str. Craitelor, 56 mp, 2010, vand ap. 2 camere, etaj 1, inconjurat de vegetatie, foarte racoros vara. Vand teren 500 mp, pretul zonei; ☎0786.060.297

622. **Ozana,** dec., et. 1/5, 57 mp, 2023, ofer spre vanzare apartament 2 camere, dec., etaj 1/5, Aleea Talfunului 27-29, Ozana **85.680 €;** ☎0766.228.698 pallady.apartaments01@gmail.com

623. **Pajura,** Bvd.Poligrafiei semidec., et. 5/10, 51 mp, 1970, etajul 5/10 intr-un bloc construit in anul 1970, semidec., cu o suprafata de 51 mp., confort 1, usa metalica, balcon inchis termopan, izolare termica exterior, necesita renovare completa. **78.000 €;** ☎0745.502.099 winnerimob@gmail.com

624. **Pallady** apartments dezvoltator 2 camere Parter dec., et. parter/4, 60 mp, 2023, suprafata utila: 54.75 mp, suprafata construita: 60.66 mp, nivel: parter, living: 20.91 mp,dormitor: 12.21 mp, bucatarie: 8.27mp, baie: 3.96 mp, balcon: 4.29 mp, orientare: nord-vest,pret: 82.125 Â , tva 5% inclus, parcare suparaterana 7000 e +tva **82.125 €;** ☎0766.228.698 pallady.apartaments01@gmail.com

625. **Pallady** apartments, dezvoltator 2 camere, parter, dec., et. parter/parter, 57 mp, 2022, suprafata utila: 52.92 mp, suprafata construita: 57.31 mp, nivel: parter, living: 18.66, dormitor: 12.38 mp, bucatarie: 8.15 mp, baie: 3.96 mp, orientare: vest, pret: 79.380 Â , tva 5% inclus, parcare suparaterana 7000 e +tva, **79.380 €;** ☎0766.228.698/ 0799.156.868 pallady.apartaments01@gmail.com

626. **Pallady** apartments, dezvoltator 2 camere, parter, dec., et. parter/parter, 58 mp, 2022, suprafata utila: 56.56 mp, suprafata construita: 58.15 mp, nivel: parter, bucatarie: 8.51 mp, living: 19.56,dormitor: 12 mp, baie: 3.96 mp, balcon: 3.96 mp,gradina: 67 mp, orientare: sud-est, pret: 118.340 Â ,tva 5% inclus, parcare suparaterana 7000 e +tva, **118.340 €;** ☎0766.228.698/ 0799.156.868 pallady.apartaments01@gmail.com

627. **Panselelor** Vanzare Apartament 2 Camere Decomandat dec., et. 4/4, 54 mp, 1984, **68.000 €;** ☎0736.378.588 gabrielbucuriuvo@gmail.com

628. **Pantelimon** dec., et. 8/10, 55 mp, 1982, 2 min Mega Mall 2 camere Cf.1 dec. etaj intermediar bloc 1982 Are imbaulare si accept credit Zona aflata semi central langa Parc National Arena Nicolae Grigorescu Bd Basarabia Piata Muncii **73.000 €;** ☎0727.827.197

629. **Pantelimon** dec., et. 5/10, 42 mp, 1978, Biserica Marcuta etajul 5 din 10 confort 2 sporit dec., acte in regula, liber. **55.000 €;** ☎0732.698.434 cristescu.mugur@gmail.com

630. **Pantelimon** dec., et. 3/10, 50 mp, 1975, Vand ap 2 camere, dec., confort 1 sporit, intrarea si vederea stradala, 3/10, vis-a-vis de Kaufland Pantelimon, fara balcon. **75.000 €;** ☎0773.345.501 ahuja.livia@yahoo.com

631. **Pantelimon** Chisinau Delfinului dec., et. 4/10, 66 mp, 1977, etaj 4/10, 66 mp, balcon 18 mp, cu imbunatatiri decente, curat, acte la zi se accepta credit, pret negociabil clasa en b, bloc reabilitat **88.000 €;** ☎0728.879.797 lagunaimob@yahoo.com

632. **Pantelimon** Lake, 2 camerem bloc nou direct pe lacm terasa 8 mp, semidec., et. 1/3, 62 mp, 2020, **81.750 €;** ☎0722.681.655 nadiadeluca.pub@gmail.com

633. **Pantelimon** Lake, apartament 2 camere bloc finalizat. semidec., et. parter/3, 62 mp, 2020, **76.300 €;** ☎0722.681.655 nadiadeluca.pub@gmail.com

634. **Pantelimon** Piata Delfinului cu teava de gaz trasa separat dec., et. 8/8, 51 mp, 1984, confort I dec. etaj 8/8, bloc rusesc cu 2 lifturi, constructie 1985, termopane, curat, teava de gaz, liber imediat acte la zi, clasa en B, bloc reabilitat **71.300 €;** ☎0728.879.797 lagunaimob@yahoo.com

635. **Pantelimon,** et. 10/11, 53 mp, 1978, apartament liber cu balconul si bucataria nemodificate, etaj superior pe mijloc, bloc 1978, reabilitat. Are g, f, t, p, um, ac, intabulare, accept credit. Zona aflata semicentral aproape Ritmului, Ferdinand, Obor, Stefan cel Mare, Mosilor, metrou Piata lancului **61.000 €;** ☎0727.827.197

636. **Pantelimon,** dec., et. 2/10, 40 mp, 1975, Delfinului, Kaufland, cf. 2, dec., etajul 2, balcon inchis in termopan, renovat decent, g+f+p+t+um, liber, bl. civilizat, scara curata, bloc reabilitat termic, cadastru, intabulare, disc., **62.000 €;** ☎0761.749.316/ 0722.824.757

637. **Pantelimon,** semidec., et. 3/10, 53 mp, 1980, stradal ctie 1980, aproape Mega Mall, cf. 1, etaj 3, balcon in termopan, 53 mp, bl. reabilitat termic, facilitati, magazine, Lidl, aproape transport in comun, scoala, cadastru, intabulare, merita vazut, disc., **68.000 €;** ☎0761.749.316/ 0722.824.757

638. **Pantelimon,** Bis. Capra, Fantanica, dec., dec., et. 4/10, 56 mp, 1979, etaj 4/10, dec. cu mici imbunatatiri ca in foto. Este bloc stradal, reabilitat termic, cu vedere pe spate. Acte ok. Este spatios, are bucatarie mare patrata si hol generos. Distanta pana la metrou 10 min. **85.000 €;** ☎0770.805.447 agentie2@mauwis.ro

639. **Pantelimon,** Chisinau, 5 min Mega-Mall, 1/12, s. 62mp, neg., comision zero dec., et. 1/12, 62 mp, 1976, Pantelimon- Chisinau, bloc civilizat, 5 minute mers MegaMall, doar 20 minute metrou, dec., etaj 1/12, anvelopat, supr. 62mp, coloane apa schimbate, contor gaz, toate actele, comision zero, negocaibil. **74.800 €;** ☎0726.282.216/ 0743.028.007 office@4rent.com.ro

640. **Pantelimon,** Chisinau, Delfinului, Miramar dec., et. 8/10, 57 mp, 1982, apartament cu impartire superba, cf. 1 sporit dec., 57 mp, imobil construit in anii 1982, fara imbunatatiri, liber, acte la zi, clasa energetica B **73.500 €;** ☎0728.879.797 lagunaimob@yahoo.com

641. **Pantelimon,** Cora, semidec., et. 4/4, 27 mp, 1990, apartament 2 camere confort 3, Bloc construit din caramida, cresa, gradinita, scoala, liceu, se negociaza la vizionare. Cora Pantelimon, instalatia apa schimbata pe ppr, fara datorii **33.400 €;** ☎+40760471500

642. **Pantelimon,** Delfinului, ap. 2 cam. conf 1, dec., et. 1/10, an constructie 75, 52 mp, liber, fara imbunatatiri,A 65000 Â , **65.000 €;** ☎0723.272.097/ 0721.684.264

643. **Pantelimon,** Delfinului, Ciocarliei, dec., et. 1/8, 54 mp, 1983, 1/8, dec., termopan, intretinut, liber, scara curata, apropiere piata, gradinita, scoala, parc, loc parcare, 78000 eur, **78.000 €;** ☎0723.962.905 Imobiliare05@gmail.com

644. **Pantelimon,** Doamna Ghica, Gara Obor, Complex Quartz Residence | dec., et. 8/9, 42 mp, 2023, Situat stradal pe cos Baicului in complexul Quartz Residence, terminat la cheie, vedere deschis fiind situat la etajul 8/9, balcon mare, bloc construit si terminat in 2023, finisaje premium, 42 mp, dec centrala termica, nemobilat, acte ok, liber. **73.500 €;** ☎0799.666.104

645. **Pantelimon,** Mega Mall dec., et. 10/11, 60 mp, 1975, apartament cu 2 camere, bloc reabilitat, langa Mega Mall, etaj 10 din 11, 48 m utili (60 m total), balcon mare cu terasa, vedere panoramica similara unui penthouse (Casa Poporului - foto 8), liber, proprietar. Fara intermediari, **78.000 €;** ☎0770.896.155

646. **Pantelimon,** Morarilor, Fundeni, 5 min. parc Morarilor, dec., et. 9/10, 52 mp, 1976, situat stradal pe Pantelimon in apropierea parcului Morarilor si Spitalului Pantelimon, et. 9/10, bloc reabilitat termic, an construcie 1976, renovat integral recent, mobilat si utilat, dec., 52 mp, geam la baie, acte valabile, liber imediat. **66.000 €;** ☎0799.666.104

647. **Pantelimon,** rond Delfinului, sector 2, dec., et. 7/10, 54 mp, 1978, 2 cam., cf.1, dec., 7/10, multiple imbunatatiri, bloc reabilitat termic, 5 min. pana la Mega Mall, P-ta Delfinului si Metrou Titan, mobilat si utilat partial, nu negociaza pretul, Comis. Agent 3%, **71.999 €;** ☎0723.351.895/ 0745.351.895 tinaparaschiv@yahoo.com

648. **Pantelimon,** Spital, cash, ocazie, semidec., et. 10/10, 39 mp, 39 mp, et. 10, semidec., 2 lifturi, bloc reabilitat, RS 2, necesita renovare, agentie, **43.000 €;** ☎0775.237.139

649. **Pantelimon,** vanzare apartament 2 camere dec. dec., et. 3/10, 55 mp, 1987, Vanzare apartament 2 camere, dec., an 1987, SU 55 mp, etaj 3/10, bloc reabilitat, termopan, parchet, lavabil, foarte curat, in zona scoli si gradinite, parc in fata blocului, la 3 minute de Lidl si Piata Delfinului. **78.000 €;** ☎0765.942.499 dragos.popescu@fpcimobiliare.ro

650. **Parc** Carol, semidec., et. 5/9, 45 mp, 2019, apartament 2 camere, semidec., bucatarie open space, etaj 5/9, bloc 2019, acte in regula, centrala termica proprie, aproape de parc Carol, disponibil imediat **110.000 €;** ☎0735.295.584 ionescugeorgiana.imob@gmail.com

651. **Parc** IOR, chiar pe Grigorescu, 3 minute metrou Titan, circular, et. 7/10, 51 mp, 1968, in spatele galeriilor Titan., bloc reabilitat, vedere fata, apartament circular, gresie, faianta, parchet, termopane, usa metalica, in stare buna, liber, toate actele **72.000 €;** ☎+40732135468 adriangeambei@yahoo.com

652. **Parcul** Tudor Arghezi - 2 camere - Super Oferta dec., et. 2/5, 49 mp, 2024, **65.900 €;** ☎0733.501.453 vlad.doru@zonadesud.ro

653. **Petre** Ispirescu Barca dec., et. 10, 52 mp, 1980, Petre Ispirescu- Rahova Barca, 2 camere,cf1,dec, fara mbuntiri, termopan,um,et.10, bloc in reabilitare, acte la zi,ideal pentru investitie, negociabil **58.000 €;** ☎0766.862.569

654. **Petre** Ispirescu Ileana Cosanzeana dec., et. parter/8, 60 mp, vand apart. 2 camere cof1 dec liber aproape de parc Sebastian acceept si credit pret disc. **75.000 €;** ☎0763.581.790

655. **Petre** Ispirescu, Craisorului 2 camere dec., et. 7/8, 52 mp, 1986, Confort 1 dec. suprafata 52mp, an constructie bloc 1986, etaj 7/8, bloc reabilitat termic, mobilat utilat, balcon inchis, gresie, faianta, parchet, termopan, usa metalica, curat, liber, bloc curat, zona buna linistita, **83.000 €;** ☎0771.515.919

656. **Piata** Alba Iulia, semidec., et. 6/10, 54 mp, vand apartament 2 camere, mobilat, utilat, zona Alba Iulia, Popa Nan, **149.000 €;** ☎0748.192.623 claudia.mihai76@gmail.com

657. **Piata** Amzei dec., et. 2/2, 1900, Amzei Piata peste drum de Ambasada Frantei, vand mansarada inalta, cu camere dec.e, perfect pentru o afacere de tip Hostel / Airbnb. Nu are bulina rosie sau urgente. Apartamentul are asigurare facultativa, inclusiv pentru cutremur. **125.000 €;** ☎0721.157.677 immobil4u@yahoo.com

658. **Piata** Berceni Sud, Ap. 2 camere, Str. Straduintei nr.2,Cultural semidec., et. 9/10, 51 mp, Propietar vand apartament 2 camere 50.4mp utili, renovat total, liber se poate muta imediat, str.Straduintei nr.2, Bloc O4, sector 4, fix langa Piata Berceni Sud, "Cinema Cultural". **69.900 €;** ☎0721.222.044/ 0774.007.316

659. **Piata** M. Kogalniceanu, vedere statuie, totul nou lux. Direct proprietar. dec., et. 4/6, 54 mp, 1960, apartament 2 camere, livingul are 24 mp si 2 ferestre mari verticale, suprafata reala 54 mp utili, dec., foarte mare, spatios si luminos, etajul 4/6, totul nou, finisaje de lux, **158.000 €;** ☎0763.700.864

660. **Piata** Muncii / et 2 bl / 1987 / 3 min Metrou dec., et. 2/8, 60 mp, 1987, Apt 2 camere dec. la etajul 2, cu imbunatatiri inclusiv instalatiile electrice, bucatarie mare patrata hol generos balcon, bloc stradal vedere lateral pozitional la 3-4 minute de Metroul Muncii. Acte efectuate liber! Apropiere Decebal M Brav **127.500 €;** ☎0771.791.542 agentie4@mauwis.ro

661. **Piata** Muncii Calea Calarasi dec., et. 9/10, 56 mp, 1985, dec., constructie 1985, etajul 9, suprafata 56 mp, renovat, bloc reabilitat, 2 minute distanta de metrou, pozitie deosebita, pret vanzare **120.000 €;** ☎0723.117.710 viorel.office@gmail.com

662. **Piata** Muncii- metrou 3 min bloc 1987-etaj 2 dec., et. 2/8, 60 mp, 1987, Etaj 2/8 dec., cu imbunatatiri,instalatiile electrice , bucatarie mare patrata hol generos balcon, bloc stradal vedere lateralaDistanta la 3-4 minute de Metroul Muncii. Acte ok, liber! Apropiere Decebal M Bravu Calea Calarasilor Parcul Nati **127.500 €;** ☎0770.805.447 agentie2@mauwis.ro

663. **Piata** Progresu, stradal, semidec., et. 6/8, 51 mp, 1975, urgent, ap. 2 camere cf. 1 semidec. etaj 6/8, fara imbunatatiri, liber, bloc reabilitat stradal, 5 min. de metrou Eroii Revolutiei **48.000 €;** ☎0731.136.698 Carmen_alice82@yahoo.com

664. **Piata** Resita, Berceni, Luica, Brancoveanu semidec., et. 5/5, 55 mp, 2013, apartament 3 camere la pret de 2. Bloc de 4 etaje, mansardat in 2013. Centrala proprie, aer conditionat smart, mobilat si utilat, aproape de mijloace de transport, pregatit de vanzare. 0% comision **52.000 €;** ☎0737.989.041 contact@ramona-ursu.ro

665. **Piata** Resita, Cetatea Veche, scoala 99. semidec., et. parter/4, 1970, Str. Cetatea Veche, vanzare 2 camere, semidec., etaj Parter/4, gresie, faianta, parchet, termopan, usa metalica, **47.000 €;** ☎0753.095.601 office@credoamg.ro

666. **Piata** Straduintei, Str Dragos Mladinovici dec., et. 3/8, 54 mp, 1963, Proprietar, vand apartament 2 camere, dec., et 3/8 (lift), la 2 statii de Metrou Piata Sudului, vedere spre parc (Aleea Dragos Mladinovici). Apartamentul se vede mobilat, ca in poze, proprietarul fiind plecat din tara. An constructie 1963, suprafata 54 mp, balcon 8mp, 2 debarale pe hol, termopan la bucatarie, in dormitor si in baie, parchet in dormitor, gresie si faianta in baie, bucatarie si pe hol. In apropiere: scoala 194, gradinita 193, Piata Straduintei, banci, magazine, 2 statii de Grand Arena. Negociabil. Exclus agentii. **65.000 €;** ☎0722.402.443 rebeca.alexiu@yahoo.com

667. **Piata** Sudului Apartament 2 camere 56,28 mp utili dec., et. 9/12, 56 mp, 2023, **118.205 €;** ☎0722.681.655 nadiadeluca.pub@gmail.com

668. **Piata** Sudului Apartament 2 camere 60,40 mp utili dec., et. 1/12, 60 mp, 2023, **118.205 €;** ☎0722.681.655 nadiadeluca.pub@gmail.com

669. **Piata** Sudului Apartament 2 camere 60,84 mp utili semidec., et. 1/12, 60 mp, 2023, **116.082 €;** ☎0722.681.655 nadiadeluca.pub@gmail.com

670. **Piata** Sudului Apartament 2 camere 66,61 mp utili semidec., et. 1/12, 66 mp, 2023, **121.780 €;** ☎0722.681.655 nadiadeluca.pub@gmail.com

671. **Piata** Sudului Apartament 2 camere 70,18 mp utili dec., et. 1/12, 70 mp, 2023, **130.419 €;** ☎0722.681.655 nadiadeluca.pub@gmail.com

672. **Piata** Sudului Apartament 2 camere Decomandat 55,13 mp utili dec., et. 10/12, 55 mp, 2023, **104.575 €;** ☎0722.681.655 nadiadeluca.pub@gmail.com

673. **Piata** Sudului Studio 2 camere 44,55 mp utili semidec., et. 3/12, 44 mp, 2023, **91.279 €;** ☎0722.681.655 nadiadeluca.pub@gmail.com

674. **Piata** Sudului Studio 2 camere 58.18 mp utili semidec., et. 3/12, 58 mp, 2023, **101.670 €;** ☎0722.681.655 nadiadeluca.pub@gmail.com

675. **Piata** Sudului, semidec., et. 4/8, 51 mp, 1964, Particular vand apt 2 cam, 4/8, 51 mp, Piata Sudului, intersectia Calea Vacaresti/Sos. Oltenitei, 3 min. Metrou si Sun Plaza. Termopane, parchet, faianta. Acte la zi, se accepta credit. Pret 72000 euro negociabil, **72.000 €;** ☎0723.245.401 galeriud@yahoo.com

676. **Piata** Sudului, studio 2 camere 50.24 mp utili. semidec., et. 3/12, 50 mp, 2023, **90.911 €;** ☎0722.681.655 nadiadeluca.pub@gmail.com

677. **Piata** Trapezului, Al. Vlahita, 3 minute metrou. dec., et. 2/4, 40 mp, 1976, Apartament 2 camere dec.e, an de constructie 1976, etaj 2/10, suprafata 40 mp. Imobilul se afla adiacent Bulevardului Theodor Pallady la circa 3 minute de mers pe jos fata de mètroul 1 Decembrie 1918. **62.300 €;** ☎0767.771.549

678. **Piata** Victoriei, Titulescu, Banu Manta dec., et. 9/10, 38 mp, 1977, Cauti o locuinta sau o investitie in centrul Bucurestiului? Vino sa vezi acest apartament! La 5 min. de metrou Piata Victoriei, vedere libera. Situat in planul 2, zona linistita. 0% comision **82.000 €;** ☎0737.989.041 contact@ramona-ursu.ro

679. **Piata** Victoriei- Dr.Felix bloc 1995 cu centrala dec., et. 4/8, 62 mp, 1995, **179.900 €;** ☎0770.805.447 agentie2@mauwis.ro

680. **Pipera** Locuinta ideala in Pipera: Apartament de 2 camere la Ivory Residence semidec., et. 1/7, 72 mp, 2023, **130.255 €;** ☎031.005.07.84 sales@ivoryresidence.ro

681. **Pipera,** apartament 2 camere Chelsea tip 3 semidec., et. 1/3, 60 mp, 2024, **121.426 €;** ☎031.005.07.84 sales@ivoryresidence.ro

682. **Pipera,** apartament cu 2 camere Chelsea Tip 1, semidec., et. parter/3, 54 mp, 2024, **103.768 €;** ☎031.005.07.84 sales@ivoryresidence.ro

683. **Pipera,** apartament cu 2 camere tip 10 cu balcon, parcare si taxe notariale incluse semidec., et. 2/7, 51 mp, 2023, **101.915 €;** ☎031.005.07.84 sales@ivoryresidence.ro

684. **Pipera,** apartamente Tip 6 in Ivory Residence, parcare si taxe notariale incluse in pret semidec., et. 1/7, 83 mp, 2023, **154.105 €;** ☎031.005.07.84 sales@ivoryresidence.ro

685. **Pipera,** Iancu Nicolae, 2 camere semidec., et. 2/6, 80 mp, 2013, **158.000 €;** ☎0723.151.141 irina.stefanescu@goldmcbimobiliare.ro

686. **Pipera,** Iancu Nicolae, 2 camere. semidec., et. 2/6, 80 mp, 2013, **158.000 €;** ☎0720.721.735 marcela.tupea@goldmcbimobiliare.ro

687. **Pipera,** Ivory Residence oferta apartament 2 camere Tip 9, cu parcare inclusa semidec., et. parter/7, 60 mp, 2023, **114.450 €;** ☎031.005.07.84 sales@ivoryresidence.ro

688. **Pipera,** Ivory Residence, 2 camere Tip 2, oferta dec., et. parter/7, 96 mp, 2023, **179.690 €;** ☎031.005.07.84 sales@ivoryresidence.ro

689. **Pipera,** Ivory Residence, apartament Chelsea Tip 5 semidec., et. 1/3, 62 mp, 2024, **128.620 €;** ☎031.005.07.84 sales@ivoryresidence.ro

690. **Pipera,** Ivory Residence, oferta apartament 2 camere Tip 1 cu parcare inclusa dec., et. parter/7, 82 mp, 2023, **152.439 €;** ☎031.005.07.84 sales@ivoryresidence.ro

691. **Pipera,** parcare si taxe notariale incluse, apartament de 2 camere in Ivory Residence semidec., et. 1/7, 67 mp, 2023, **127.530 €;** ☎031.005.07.84 sales@ivoryresidence.ro

692. **Pipera,** parcare si taxe notariale incluse, apartament de 2 camere in Ivory Residence semidec., et. 1/7, 83 mp, 2023, **154.403 €;** ☎031.005.07.84 sales@ivoryresidence.ro

693. **Pipera,** rond OMV, ansamblul Avalon Residence, semidec., et. 3/3, 73 mp, 2023, langa reprezentanta Porsche, bloc finalizat 2023, paza 24/24, supraveghere video, loc parcare, lift, gresie, faianta, parchet, termopane, usa metalica, balcon tip terasa, bucatarie open space, liber **168.000 €;** ☎0732135468 adriangeambei@yahoo.com

694. **Plaza** Residence Faza 5, Bulevardul Timisoara dec., et. 6/11, 65 mp, 2023, apartament 2 camere tip E in complex Plaza Residence faza 5. Situat pe bulevardul Timisoara nr. 14. **123.500 €;** ☎0738.713.283 office@plazaresidence.ro

695. **Plaza** Residence, finisat mobilat utilat comision 0% dec., et. 5/11, 41 mp, **119.900 €;** ☎0799.600.700 global_imob2@yahoo.com

696. **Ploiesti** SUD dec., et. 3/3, 45 mp, 1960, Ap 2 cam, 45 mp, 3/3, dec., recondiionat, Sud, termopan, AC, gresie, faian, parchet, u metalic, ui int noi, partial mobilat, separatie gaze (proiect cu centrala), izolaie term ext **47.000 €;** ☎0723.314.375 Corbejy@yahoo.com

697. **Ploiesti,** ultracentral, apartament ideal Booking semidec., et. 3/4, 46 mp, 1964, **64.800 €;** ☎0748.889.926 ionut.stancu@imobiliare-acasa.ro

698. **Poiana** Brasov semidec., et. 3/4, 57 mp, 1976, Apartament doua camere Poiana Brasov; **90.000 €;** ☎0730.504.045 grafiart.romania@gmail.com

699. **Popesti** Exclusivitate cu acte gata - Metrou Dimitrie Leonida - Berceni dec., et. 2/3, 53 mp, 2023, **67.000 €;** ☎0725.957.934 silviu.cioaba@zonadesud.ro

700. **Popesti** Leordeni - 2 camere dec. si loc parcare dec., et. 3/3, 69 mp, 2011, **74.800 €;** ☎0730.888.280 george.braileanu@zonadesud.ro

701. **Popesti** Leordeni - Primarie - 2 camere si curte et. parter/3, 56 mp, 2024, **59.900 €;** ☎0730.888.280 george.braileanu@zonadesud.ro

702. **Popesti** Leordeni - Primarie - 2 camere si curte 40mp et. parter/3, 54 mp, 2024, **79.900 €;** ☎0730.888.280 george.braileanu@zonadesud.ro

703. **Popesti** Leordeni la 3 minute de Metrou Berceni, dec., et. 1/6, 50 mp, 2023, apartamente de vanzare situate intr-un superb Complex Rezidential pe Str. Biruintei. cu centrala proprie si incalzire in pardoseala si finisaje deosebite. **69.500 €;** ☎0785.225.855/ 0767.377.376 visanescumarian@gmail.com

704. **Popesti** Leordeni, semidec., et. 2/3, 60 mp, 2010, Paraul Rece, imobil 2010, mobilat, utilat complet, aer conditionat, centrala proprie, adiacent soseaua Oltenitei, Mega Image, **63.000 €;** ☎021.319.78.04/ 0723.515.199 oli_daniel@yahoo.com

705. **Popesti** Leordeni, Oltenitei, vanzare 2 camere et. demisol/3, 41 mp, 2012, **47.000 €;** ☎0726.375.629 florin.alecu@zonadesud.ro

706. **Popesti** Leordeni, zona noua dec., et. 5/5, 58 mp, 2015, Vand ap 2 camere, mobilat si utilat modern79.000 euro et 5/558,14 mp2015Campus Scolar 4 min pe josMetrou la 14 minute pe jos.- Balcon, inchis (2 calorifere) 11mp- Living 16,32mp- Dormitor 12.01mp- 2 Aere conditionate **79.000 €;** ☎0762.188.873 aghinea@outlook.com

707. **Popesti** Leordeni- Drumul Fermei 2 Camere dec., et. 2/3, 50 mp, 2017, **71.400 €;** ☎0731.510.854 adrian.cantia@zonadesud.ro

708. **Popesti** Leordeni- zona farmacia Tei semidec., et. parter/2, 67 mp, 2021, Agentie Imobiliara Sweet Home Consulting,va propune spre vanzare, un apartament compus din 2 camere,cu 2 gr sanitare, situat la parterul unei vile,cu terasa si teren in proprietate de 89mp. Imobilul este compus din p+2, contruit in 2021 **99.000 €;** ☎0723.460.200 sweethome_imob@yahoo.com

709. **Popesti-Leordeni,** 2 camere mobilat si utilat dec., et. 2/2, 50 mp, 2015, **73.000 €;** ☎0722.652.640 daniel.iancu@zonadesud.ro

710. **

# Imobiliare vânzări 2 CAMERE

796. **Titan** Auchan, 2 camere cu centrala termica, mobilat complet dec., et. 9/10, 37 mp, 1974, Str. Liviu Rebreanu, vizavi de Auchan Titan, 2 camere dec., confort 2, 37 mp, bloc 1974, reabilitat termic, etaj 9/10, renovat, centrala proprie, aer conditionat, mobilat si utilat complet, functional, liber, comision 0%, negociabil **55.000 €;** ☎0721.471.702 adrian@sincronimobiliare.ro

797. **Titan** Basarabia Nicolae Grigorescu semidec., et. 4/10, 52 mp, 1968, pozitie excelenta, 4/10, semidec. 52mp,curat, bloc 1968 reabilitat, acte la zi, liber, clasa en B, negociabil **69.999 €;** ☎0728.879.797 lagunaimob@yahoo.com

798. **Titan** Bulevardul Teodor Palady semidec., et. 1/10, 36 mp, et 1/10 cf 2 semidecomadat, str Bercatiei, termopan peste tot,balcon inchis in termopan, usa metalica ,curat,liber zona civilizata **64.000 €;** ☎0785.225.855/ 0740.120.567

799. **Titan** IOR, chiar pe Rotunda, pozitie excelenta dec., et. 6/10, 52 mp, 1977, etaj 6/10, cf. 1 dec., 57 mp, bloc dat in folosinta in octombrie 1977, cu imbunatatiri decente, acte la zi, se accepta credit, clasa en b, program luni, sambata 09.00-19.30 **83.999 €;** ☎0728.879.797 lagunaimob@yahoo.com

800. **Titan** Liviu Rebreanu Auchan dec., et. 8/10, 1978, Reabilitat, amenajat, utilat, ac, centrala proprie, se vinde mobilat , totul nou, zona verde, liber pozitie, imobil impecabil **54.000 €;** ☎0722.414.299

801. **Titan** metrou Nicolae Grigorescu chiar pe Lotrioara semidec., et. parter/10, 50 mp, 1975, parter/10, cf.1 sdec, 50 mp, bloc reabilitat, cu imbunatatiri, mobilat integral (mai putin sufrageria), liber, acte la zi, zona superba, clasa en B, merita pret fix,se accepta credit **79.500 €;** ☎0728.879.797 lagunaimob@yahoo.com

802. **Titan,** semidec., et. 9/10, 49 mp, 1968, Bdul. Nicolae Grigorescu, 3 minute metrou, cf. I, liber, apartament cu panorama spectaculoasa, parcul IOR, acte la zi, bloc retras de la strada, zona foarte civilizata si linistita, pozitie rara, **65.000 €;** ☎0745.087.966/ 0727.884.946 office_treibrazi@yahoo.com

803. **Titan,** et. parter/10, 51 mp, Postavaru, vis-a-vis de benzinaria Mol, cf. 1, parter cu balcon inchis, 51 mp, bl. reabilitat termic, liber, scara curata, aproape parc IOR, metrou 10 minute, zona civilizata, pret disc., **69.000 €;** ☎0761.749.316/ 0722.824.757

804. **Titan,** 1 Decembrie sectia 13 politie, aleea Buhusi, dec., et. 10/10, 56 mp, 1979, etaj 10/10, cf. 1 sporit dec., 59 mp, bloc 1979, nereabilitat, imbunatatiri decente, liber, acte la zi, clasa en. B, se accepta credit, fara pb, cu terasa, pret fix, **60.999 €;** ☎0728.879.797 lagunaimob@yahoo.com

805. **Titan,** 1 Decembrie, Auchan, Gura Ialomitei. dec., et. parter/10, 50 mp, 1978, 2 camere dec.e, parter, Titan, Auchan, metrou 1 Decembrie, str. Gura Ialomitei, bucatarie spatioasa, geam la baie, bloc izolat termic, scara curata, se accepta credit, **75.000 €;** ☎0720.451.235

806. **Titan,** 1 Decembrie, posta, stradal semidec., et. 3/10, 35 mp, 1975, etaj 3/10, cf.II, sdec, 35 mp, bloc construit in anii 1975 reabilitat, cu imbunatatiri decente, liber, acte la zi, apartamentul NU dispune de balcon, clasa en B, vizite oricand **55.999 €;** ☎0728.879.797 lagunaimob@yahoo.com

807. **Titan,** 1 Decembrie, sectia 13 politie chiar pe Buhusi, semidec., et. 8/10, 57 mp, 1980, etaj 8/10, cf. I semidec., bloc 1980, reabilitat, apartament cu suprafata de 57 mp (2 balcoane), termopan, usa metalica, liber, acte la zi, se accepta credit, clasa en. B, **68.999 €;** ☎0728.879.797 lagunaimob@yahoo.com

808. **Titan,** 1 Decembrie, stradal, dec., et. 7/8, 52 mp, 1981, etaj 7/8, cf. 1, dec., 52 mp, bloc 1981, toate imbunatatirile, instalatii electrice si sanitare noi, liber, clasa en. B, vizite oricand, merita, program luni-sambata 09.00-19.30 **81.500 €;** ☎0728.879.797 lagunaimob@yahoo.com

809. **Titan,** 1Decembrie 5 minute pana la metrou dec., et. 1/4, 50 mp, 1974, apartament cf. 1 dec., etajul 1/4, 50 mp, bloc reabilitat construit in anii 1974 , scara curata, zona linistita, cu imbunatatiri, liber m fara balcon, pret fix/ nediscutabil, va rog nu insistati sub pretul afisat nu se mai neg. **75.499 €;** ☎0728.879.797 lagunaimob@yahoo.com

810. **Titan,** 3 minute metrou si parc IOR, stradal pe Nicolae Grigorescu, circular, et. 9/10, 53 mp, 1968, bloc reabilitat, complet renovat, instalatii electrice si sanitare schimbate, gresie, faianta, parchet, termopane, usa metalica, circular prin baie, scara foarte curata, lift renovat recent, liber, toate actele, **87.000 €;** ☎0732135468 adriangeambei@yahoo.com

811. **Titan,** 3 minute metrou si parc IOR, stradal pe Nicolae Grigorescu, circular, et. 7/10, 51 mp, 1968, in spatele galeriilor Titan., bloc reabilitat, vedere fata, apartament circular, gresie, faianta, parchet, termopane, usa metalica, in stare buna, liber, toate actele **72.000 €;** ☎0732135468 adriangeambei@yahoo.com

812. **Titan,** 3 minute parc IOR si metrou, circular, et. 9/10, 54 mp, 1968, stradal pe Grigorescu, bloc reabilitat, complet renovat 2024, instalatii sanitare schimbate, gresie, faianta, parchet, termopane, usa metalica, usi interioare noi, liber, toate actele, **87.000 €;** ☎0732135471 adriangeambei@yahoo.com

813. **Titan,** 5 minute metrou, circular, et. 4/10, 51 mp, 1970, stradal Nicolae Grigorescu, la 3 minute de Scoala 195, renovat complet, mobilat si utilat modern, etajul 4/10, langa parcul Titanii, liber, se accepta credit **86.500 €;** ☎0732135467 ramax2016@yahoo.com

814. **Titan,** 5 minute metrou, chiar la parcul Titanii, stradal pe Grigorescu circular, et. 4/10, 51 mp, 1968, intersecţie cu Burdujeni, etajul 4/10, complet mobilat si utilat modern, renovat recent, gresie, faianta, parchet, termopane, usa metalica, balcon mare, frigider, masina spalat, aragaz, liber, toate actele, **86.500 €;** ☎0732135471 ramax10@yahoo.com

815. **Titan,** 5 minute metrou, chiar la parcul Titanii, stradal pe Grigorescu, circular, et. 4/10, 51 mp, 1968, intersecţie cu Burdujeni, etajul 4/10, complet mobilat si utilat modern, renovat recent, gresie, faianta, parchet, termopane, usa metalica, balcon mare, frigider, masina spalat, aragaz, liber, toate actele, **86.500 €;** ☎0732135468 adriangeambei@yahoo.com

816. **Titan,** b-dul 1Decembrie, stradal Penny semidec., et. parter/10, 43 mp, 1971 , parter/10, cf1 ,sdec, 43 mp, cu imbunatatiri, se vinde mobilat si utilat precum in imagini ,apartamentul este liber, scara curata, vedere stradala, zona linistita acces imediat STB, acte la zi, se accepta credit, imobil reabilitat, clasa en B **69.899 €;** ☎0728.879.797 lagunaimob@yahoo.com

817. **Titan,** Baba Novac semidec., et. 10/10, 50 mp, 1965, Intrarea Reconstructiei, adiacent Baba Novac, bloc reabilitat, scara curata, liber. La 2 min de IOR, 10 min metrou Titan, 5 min Park Lake. 0% comision. **60.000 €;** ☎0737.989.041 contact@ramona-ursu.ro

818. **Titan,** Baba Novac, semidec., et. 10/10, 50 mp, 1965, cat de aproape de parcul IOR vrei sa fie casa ta? Suntem pe str. Reconstructiei, la 2 min. de mers de IOR. Bloc reabilitat, scara curata, 5 min. Park Lake. 0% comision **60.000 €;** ☎0737.989.041 contact@ramona-ursu.ro

819. **Titan,** Bd 1 Decembrie 1918, semidec., et. parter/10, 46 mp, 1974, confort 1 semidec., parter/10, imbunatatiri, curat, suprafata 46 mp, bloc construit in 1974, reabilitat termic, aproape de piata **69.990 €;** ☎0771.265.376 agentie12@mauwis.ro

820. **Titan,** bd. Pallady ap. 2 cam. cu terasa, mobilat,86000 E. comision 0 dec., et. 4/4, 109 mp, 2022, bd. Pallady, ap. 2 cam., et. 4, supraf 109 mp (terasa 68 mp) centrala, incalzire pardoseala, instal degivrare terasa. Ap se vinde mobilat si utilat la cheie, an constr. 2022, apropiere metrou Teclu, Ikea, Dedeman, Metro Jumbo, **86.000 €;** ☎0767.061.111

821. **Titan,** Bld. 1 Decembrei 1918, Auchan, semidec., et. 4/10, 48 mp, 1971, 2 camere, situate la etajul 4/10, semidec., balcon inchis, debara, cu o suprafata de 48.39 mp, vedere spate, linistit, are termopan, in rest fara imbunatatiri, bine situat, aproape de Auchan, **68.000 €;** ☎0753.095.601 office@cre-doamg.ro

822. **Titan,** Diham, Bd. Nicolae Grigorescu, apartament 2 camere dec.. dec., et. 7/10, 50 mp, **70.000 €;** ☎0774.429.021 smart2investestate@gmail.com

823. **Titan,** Drumul Gura Calitei, Metrou Nicolae Teclu, dec., et. parter/3, 58 mp, 2024, apartamente de vanzare situate intr-un superb bloc nou finalizat S+P+3 Titan Pallady, Drumul Gura Calitei, metrou Nicolae Teclu, avand suprafete de la 55 la 76 mp, unele apartamente au si gradina, + TVA **69.400 €;** ☎0767.377.376/ 0785.225.855 visanescumarian@gmail.com

824. **Titan,** etajul 1, str Rotunda semidec., et. 1/10, 50 mp, 1970, acces rapid la transport public,magazine, restaurante si servicii in apropiere,zona linistita si plina de verdeturi **90.000 €;** ☎0732135467 ramax2016@yahoo.com

825. **Titan,** Intrarea Badeni, et. 4/4, 55 mp, 1968, Particular, vand ap 2 cam, intr-un bl reabilitat termic, recent renovata, avand finisaje de lux, inst. sanitare si electrice noi, ac, mobilat si utilat modern, balcon, la 2 min. de parc. Accept credit **79.999 €;** ☎0744.300.684/ 0728.973.140

826. **Titan,** Intrarea Badeni, 8 minute metrou, semidec., et. 4/4, 52 mp, 1970, vanzare apartament 2 camere semidec.e situat la etajul 4 al unui imobil de 4 etaje, suprafata 52 mp, an de constructie 1970, blocul este reabilitat termic, **79.990 €;** ☎0767.771.549

827. **Titan,** Liviu Rebreanu, semidec., et. 5/10, 49 mp, 1974, Titan, Liviu Rebreanu, Auchan, 2 camere cf. 1, renovat, mobilat, utilat, etaj 5/10, fara risc seismic, merita vazut, **76.000 €;** ☎0767.922.400/ 0722.256.664 cordialimobiliare@yahoo.com

828. **Titan,** Liviu Rebreanu, Mega Image dec., et. parter/8, 50 mp, 1978, apartament 2 camere 50 mp, parter, 8, an 1978, mobilat utilat, zona verdeata, vedere mixta, **68.500 €;** ☎0733.373.436/ 0767.299.965

829. **Titan,** Lotrioara, semidec., et. 5/10, 52 mp, 1970, apartament 2 camere, complet renovat, bloc anvelopat,situat in apropierea zonelor comerciale, metrou, mijloace de transport, **84.000 €;** ☎0749.018.801

830. **Titan,** Lucretiu Patrascanu, M. Costin Georgian semidec., et. 10/10, 58 mp, cf.1, 58 mp, et.10, sd., balcon mare, apometre si repartitoare cu citire din exterior, aer conditionat, necesita renovare, RS 2, cash, ocazie, agentie **51.000 €;** ☎0775.237.139

831. **Titan,** metrou 10 min. 2 camere, etaj 1, dec. dec., et. 1/10, 55 mp, 1972, se vinde complet mobilat si utilat, an 1972,dec.,etaj 1/10,supr. 55 mp,usa blindata,frigider incorporat,aragaz,cuptor,hota,2 AC,la 10 min. de metrou si 1 min de Auchan Titan-Agentie-Comision 2% **87.500 €;** ☎0761.600.300 office@1estate.ro

832. **Titan,** Minis dec., et. 7/10, 58 mp, 1979, Apartamentul are vedere pe spate si se afla intr-o zona cu mijloace de transport, piata, magazine si unitati de inavatamant. **85.000 €;** ☎0724.337.658 agentie6@mauwis.ro

833. **Titan,** Pallady, 700 m de metroul Nicolae Teclu, mutare imediata comision 0% dec., et. 8/8, 62 mp, 2023, Caisului Residence 3 oferta 2 camere (corp A), Pallady, metrou N. Teclu, finisaj si g, p, ct Ariston, f, usi interior, direct dezvoltator, fara comision, **93.500 €;** ☎0757.572.272

834. **Titan,** parc Constantin Brancusi, Potcoava oferta reala cel mai mic pret semidec., et. 10/10, 59 mp, 1968, confort 1, semidec., 59 mp, balcon 11 mp, etaj 10/10, bloc 1968 nereabilitat, fara imbunatatiri, doar plata cash liber vizite urgent, merita, clasa en. C, pret fix, nediscutabil **51.000 €;** ☎0728.879.797

835. **Titan,** parc IOR, dec., et. 7/10, 60 mp, vanzare 2 cam. dec., et. 7/10, an constr. 1978, st=60 mp, reabilitat, contorizat, liber, zona verde, 5 min. metrou Titan, parc IOR, Piata Minis, Carrefour, scoli, liceu, gradinita, parc zona Titan, piata Minis, **79.500 €;** ☎0722.414.299

836. **Titan,** Piata Minis, semidec., et. 3/8, 55 mp, 1986, 2 camere, 55 mp, bloc 1986, etaj 3/8, cf. 1, imbunatatiri g, f, p, t, usa metalica, baia necesita imbunatatiri, balcon inchis, geam bate, scara super, apometre, repartitoare, vedere laterala, luminos, oferta reala, exclusivitate **69.500 €;** ☎0734.536.795

837. **Titan,** Piata Trapezului, reabilitat metrou 5 min dec., et. parter/4, 48 mp, 1974, Parter/4 dec., bloc reabilitat termic. Acte ok. nu are balcon. Necesita renovare. Distanta pana la metrou 5-6 min. In imediata apropiere se afla magazine, scoala, liceu. Este situat pe liniste, ferit de zgomot. Zona verde! **62.000 €;** ☎0770.805.447 agentie2@mauwis.ro

838. **Titan,** Rotunda, semidec., et. 4/10, 51 mp, 1968, 2 camere Al. Rotunda, 4/10, semidec., 51 mp, bloc reabilitat, vedere spre parc, discutabil, **79.000 €;** ☎0724.581.411 imobiliaramibo@yahoo.com

839. **Titan,** sectia 13 Politie, strada Ciucea, semidec., et. 8/10, 54 mp, 1972, etaj 8/10, cf. I semidec., 53 mp, bloc reabilitat 1972, scara cu 2 lifturi, zona linistita, curat, decent, acte la zi, clasa energetica B, **70.000 €;** ☎0728.879.797 lagunaimob@yahoo.com

840. **Titan,** str. Intrarea Barsei, dec., et. parter/4, 50 mp, 1965, reabilitat, cu balcon, amenajat, modern, renovat complet, scoli, gradinite, metrou Costin Georgian, apropiere Piata Minis, se vinde mobilat, zona verde, deosebit, merita vazut. 7.1000 euro discutabil, **71.000 €;** ☎0722.414.299

841. **Titan,** str.Postavarul, aproape de Supeco semidec., et. parter/3, 51 mp, 2006, ap. semidec., in imobil 2006, p+2+m, constr. beton si caramida, fara balc. renovat,dotari:centrala proprie, gresie, faianta, parchet, usa metalica usi int.ob. sanitare noi. **75.000 €;** ☎0740.250.485 revecor@yahoo.com

842. **Titan,** Strada Ciucea semidec., et. 8/10, vand apartament 2 camere cf 1 semidec. etaj 8/10 scara curata, 2 lifturi, vecini civilizati **75.000 €;** ☎0722.418.555

843. **Titan,** Th. Pallady, Nicolae Teclu, Bloc B, Caisului Residence 3 bloc B dec., et. 1/8, 63 mp, 2022, Caisului Residence 3 direct dezvoltator, comision 0%, Caisului Residence 3. Apartament 2 cam., finisat, ct proprie, incalzire pardoseala, utilitati oras. 700 m metrou Nicolae Teclu, mutare rapida, **81.500 €;** ☎0757.572.272

844. **Titan,** Theodor Pallady, Nicolae Teclu, promo bloc A, Caisului Residence 3. dec., et. 8/8, 70 mp, 2022, Ultimele apartamente libere! Gata de mutare, actele la zi. Zona Pallady, metrou Nicolae Teclu, Titan, complet finisat g, f, p, ct, racordat utilitati oras, mutare rapida. La 700 de metri de metrou si de bulevardul Pallady, **93.500 €;** ☎0757.572.272

845. **Titan,** Tuculescu, Rodul Pamantului dec., et. 8/10, 55 mp, ap. 2 cam., dec., etaj 8/10, 55 mp utili, suprafata desfasurata construita 66 mp, parchet, usa metalica, termopan balcon si ferestre, gresie, faianta. comision 2% **100.000 €;** ☎0772.120.344 avpassetssales@gmail.com

846. **Titan,** vanzare apartament 2 camere, semidec., et. 2/10, 52 mp, 1978, Lucretiu Patrascanu, Piata Minis vanzare apartament 2 camere etajul 2 cu 1 fara imbunatatiri, semidec., zona verde, aproape de metrou, parc, scoli, gradinite, piata **82.000 €;** ☎0724.485.211 lcluminita7@gmail.com

847. **Titan,** vav parc IOR si 5 minute metrou, semidec., et. 1/10, 51 mp, 1968, chiar la Scoala 195, strada Rotunda, orientat catre est, bloc reabilitat, renovat, mobilat si utilat, gresie, faianta, parchet, termopane, usa metalica, aer conditionat, credit **90.000 €;** ☎0732135468 adriangeambei@yahoo.com

848. **Titan-** Auchan Apartament 2 camere cu centrala termica semidec., et. 4/8, 54 mp, 1986, particular vand apartament 2 camere cu toate imbunatatirile facute recent si de calitate, centrala termica, aer conditionat, an 1986 **89.000 €;** ☎0724.180.622/ 0766.913.718 Claudia.ivan73@gmail.com

849. **Titan-** Barajul Sadului dec., et. 7/10, 59 mp, 1978, 5 minute metrou si parc IOR, dec., balcon mare tip terasa, 60 mp **83.500 €;** ☎0732135467 ramax2016@yahoo.com

850. **Titan-** IOR 2 camere semidec., 5/10, semidec., et. 5/10, 50 mp, 1970, Agentie imobiliara comision 2%- Titan - IOR - Vanzare apartament cu 2 camere, semidec., suprafata utila 50mp, bloc 1970,reabilitat, etaj 5/10, termopan,aer conditionat, usa metalica,balcon. reabilitat **80.000 €;** ☎0731.115.056 robertoto@totali.ro

851. **Titan/** Nicolae Grigorescu Metrou la 2 minute dec., et. 8/10, 51 mp, 1976, zona excelenta, cf.I dec., 51 mp, bloc reabilitat constructie 1976, scara curata, cu imbunatatiri decente liber, clasa en B, pret fix /nediscutabil **73.400 €;** ☎0728.879.797 lagunaimob@yahoo.com

852. **Toamnei** - apartament (posibilitate duplex) in vila semidec., et. parter/1, 96.00 mp, 1940, **110.000 €;** ☎0729.074.876 florin@norisk.ro

853. **Tomis** Nord, proprietar, orientare est, priveliste spre mare, comision zero dec., et. 8/10, 52 mp, 1970, ap. 2 cam, Tomis Nord, str. Cismelei, priveliste spre mare, dec. mobilat utilat, parchet, gresie, faianta, usi schimbate, ac, centrala, instalatii schimbate, 10 min. Sat Vacanta, 5 min. campus, pretabil investitie, locuinta, inchiriere termen scurt, **105.600 €;** ☎0729.705.644

854. **Toporasi** Giurgiului et. 3/4, Toporasi 2 camere etaj 3/4, CF2, centrala proprie, mbuntiri, mobilat sau nemobilat, acte la zi **27.000 €;** ☎0766.862.569

855. **Toporasi,** sector 5, zona curata blocuri civilizate semidec., et. parter/4, 42 mp, zona CFR, zona de blocuri civilizate de 4 nivele, cu locuri de parcare, cf. 2 sporit, baie mare cu geam de aerisire, fara imbunatatiri, necesita renovat. Oferta AMA Imobiliare **38.900 €;** ☎0743.933.571/ 0758.244.257 amaimobiliare.office@gmail.com

856. **Traian** semidec., et. parter/4, 62 mp, 2021, Va propunem spre vanzare apartament cu 2 camere in bloc nou construit in 2021, parter ,62 mp din care terasa 12 mp, situat pe str Popa Nan 85, vis a vis de kaufland.Se vinde ca in poze ,fara comision **160.000 €;** ☎0761.200.831 Smchristian13@yahoo.com

857. **Trapezului,** chiar la metrou 1 Decembrie 1918, intersectie Theodor Pallady, semidec., et. 2/10, 51 mp, 1970, stradal, vedere spate, reabilitat, gresie, faianta, parchet, termompane, liber, toate actele, **71.000 €;** ☎0732135133

858. **Tulnici,** Sector 4 dec., et. 2/4, 58 mp, 1981, Vand ap. 2 cam., et. 2/4, dec., 58 mp, constr. 1981, renovat, doua balcoane, mobilat,gresie, faianta, termopan, parchet, loc de parcare. Pretul zonei. Nucolaborez cu agentii! ☎0762.336.999

859. **Unirii** dec., et. parter/6, 71 mp, 2022, ideal investitie exclusivist, ocazie, **220.000 €;** ☎0753.075.109

860. **Unirii** Imobil Vanzare dec., et. parter/7, 45 mp, 1928, Apartament 2 camere + garaj, Piata unirii, 45mp, parter, an bloc 1928, risc seismic 2, mobilt si utilat complet, 3 minute de mers pe jos metrou Unirii, negociabil **65.000 €;** ☎0750.441.664

861. **Unirii** Ideal investitie Airbnb, Credit ipotecar, Vedere Unirii, Bloc reabilitat semidec., et. 8/8, 54 mp, 1963, **95.000 €;** ☎0722.323.657 marius@vectorimobiliare.ro

862. **Unirii,** Cantemir, dec., et. 7/7, 47 mp, 1970, stradal, 2 camere cf. 1, dec. renovat, fara risc seismic, cadastru, intabulare, merita vazut, **86.000 €;** ☎0767.922.400/ 0722.256.664 cordialimobiliare@yahoo.com

863. **Unirii,** complexul Boemia, dec., et. parter/5, 208 mp, 2021, apartament (62 mp) cu gradina (146 mp) in complexul Boemia direct de la proprietar. Liber, nemobilat, proaspat renovat. Ocazie! **245.000 €;** ☎0740.030.000

864. **Unirii,** Corneliu Coposu dec., et. 2/2, 1936, imobil este situat in zona ultracentrala a Capitalei, Unirii-Udriste, la numai 500m de Unirea Shoping Center, in imediata apropiere a celor mai cunoscute hoteluri, galerii de arta, institutii de invatamant. **145.000 €;** ☎0733.154.800/ 0761.086.217 baraceanu.daniela@yahoo.com

865. **Unirii,** Nerva Traian vanzare apartament 2 camere Bucuresti dec., et. 3/9, 57 mp, 1990, **139.500 €;** ☎0758.900.400 office@topestates.ro

866. **Unirii,** oferta reala, vis a vis de Zepter, etajul 7/8, 66 mp, bloc 2006, cu gresie, faianta, parchet, termopane, decent, acte la zi, liber, pozitie excelenta, merita vazut, **150.000 €;** ☎0728.879.796

867. **Unirii,** Zepter, dec., et. 6/9, 70 mp, 1996, Unirii, Zepter, apartament 2 camere dec., etaj 6/9, suprafata 70 mp, vedere stradala, intrare din bulevard, 3 balcoane, cadastru, intabulare, bloc monolit, constructie 1996, liber **159.000 €;** ☎0722.359.898 office@interpartes.ro

868. **Unirii-** Cantemir semidec., et. 5/8, 55 mp, 1965, Proprietar vand 2 camere Bulevardul Dimitrie Cantemir, 300 m de metrou Unirii, 55mp,et 5/8, renovat complet, instalatii electrice/sanitare schimbate,an 1965, reabilitat, supraveghere video. Bloc experitizat si reincadrat in nici o clasa de risc seismic sau urgente. **127.000 €;** ☎0755.174.674 adrianpaun2006@gmail.com

869. **Universitate,** Centrul Vechi, semidec., et. 4/5, 44 mp, 1960, apartament cochet situat ultracentral, mobilat, utilat, luminos, ideal atat pentru rezidenta cat si ca investitie, se pot obtine randamente bune la inchiriere, **98.000 €;** ☎0752.980.072

870. **Universitate,** Intercontinental, str. Batistei colt I.L. Caragiale 46 mp, 1938, zona centrala, apartament 46 mp utili, parter inalt + demisol, dormitor 20 mp+8 mp baie+bucatarie. Curte interioare 400 mp, doar zona verde, fara acces auto, forma regulata. Fara Legea 10. 112, toate actele, neg. **77.000 €;** ☎0728.626.797

871. **Urban** Confort Residence apartament 2 camere ,loc de parcare dec., et. 6/7, 60 mp, 2015, **87.930 €;** ☎0720.565.898 nicoleta.schik@activimob.ro

872. **Vasile** Lascar - Cartierul Armeneasca Vanzare apartament 2 camere semidec., et. parter/8, 49 mp, 1936, **95.000 €;** ☎+40741124400 nedcom.imob@gmail.com

873. **Victoriei,** Sfintii Voievozi semidec., et. 4/5, 44 mp, 1940, Apartament 2 camere in imobil din 1940, semidec., renovat, mobilat, centrala de bloc cu repartitoare de caldura, balcon inchis, clasa 2 risc seismic **64.000 €;** ☎0728.820.095

874. **Viilor** Apartament 2 camere dec. dec., et. 5/7, 1962, Va propun spre vanzare un apartament de 2 camere dec., situat pe Sos. Viilor, stradal, intr-un bloc anvelopat, la o distanta de 7 minute de metrou Eroii Revolutiei. **71.000 €;** ☎0752.700.873 sofianvasile@gmail.com

875. **Virtutii** apartament dec., 2 camere, renovat integral, str. Cetatea de Balta nr. 116 dec., et. 3/4, 48 mp, 1971, **66.900 €;** ☎0721.679.963 mihai.dumitrescu@imobiliare-acasa.ro

876. **Vitan** semidec., et. 2/4, hypermarherul Auchan, cf2, etaj 2, balcon in termopan, curat, se poate locui, bloc si scara civilizat, aproape piata, scoala, gradinita, cadastru intabulare disc. **50.000 €;** ☎0761.749.316/ 0722.824.757

877. **Vitan** Barzesti, Rin Grand Residence, ideal investitie, an 2008, ocazie dec., et. 8/13, 38 mp, 2008, 38 mp, et. 8/13, dec., mobilat, utilat, incalzirea si racirea se face prin ventiloconvectoare cu termostat in fiecare camera; ap. este inchiriat, puteti prelua chiriasul, locuieste de 2 ani; agentie, **56.000 €;** ☎0775.237.139

# Imobiliare vânzări 3 CAMERE

878. **Vitan** Mall, dec., et. 2/8, 62 mp, 1991, Calea Vitan, stradal, apartament 2 camere, etaj 2/8, dec., suprafata 62 mp, mobilat/utilat modern, cadastru, intabulare, bloc reabilitat, liber, **120.000 €;** ☎0722.359.898 office@interpartes.ro

879. **Vitan,** Ramnicul Sarat dec., et. parter/10, 50 mp, Apartament de 2 camare, zona Auchan- Vitan; parter/10, cu suprafata de 50 mp, balcon inchis cu cornier. Zona civilizata, scoli, gradinite, Lidl, Profi, Auchan. Bloc incadrat in clasa de risc seismic II. **50.000 €;** ☎0722.570.823 office@creativebrokers.ro

880. **Voluntari** - Cortina North - 137000 euro + Tva. dec., et. 3/10, 70 mp, 2024, apartament faza a III-a Cortina North, 2 camere, tip 2R1 Bloc D (in constructie), 85mp construiti, 70mp utili ( 55mp apartament + 15mp balcon), loc de parcare, 137000 euro + Tva. **137.000 €;** ☎0723.840.830 costin@evogrup.ro

881. **Voluntari,** Athos Residence, dec., et. 1/8, 65 mp, 2009, va oferim spre vanzare 2 camere cf. 1 dec., liber, etajul 1/8 cu loc de parcare. Apartamentul are gresie, parchet, termopan, ac. Cerem si oferim seriozitate, **89.000 €;** ☎0733.154.800/ 0761.086.217 baraceanu.daniela@yahoo.com

882. **White** Tower - Mamaia Nord. dec., et. 5/9, 42 mp, 2017, **144.490 €;** ☎0721.679.963 mihai.dumitrescu@imobiliare-acasa.ro

## Apartamente 3 camere

1. 3 camere parter metrou - zona Lujerului-Politehnica. dec., et. parter/10, 62.67 mp, 1976, **98.000 €;** ☎0720.100.074 veronica.manolache@goldmcbimobiliare.ro

2. 3 camere, metrou Gorjului - Militari dec., et. 4/4, 67.35 mp, 1982, **79.000 €;** ☎0720.100.074 veronica.manolache@goldmcbimobiliare.ro

3. **1 Decembrie** 1917- Fetesti Auchan Titan dec., et. 4/4, 78 mp, 1973, partial renovat, boxa la subsol, dec., bloc reabilitat, fara probleme cu terasa **78.000 €;** ☎0732135467

4. **1 Decembrie** 1918, Auchan Titan, Boxa, Decomandat, Modern, Renovat integral dec., et. 4/4, 67 mp, 1970, **109.500 €;** ☎0770.310.802 andrei@vectorimobiliare.ro

5. **1 Decembrie** 1918, Auchan, ocazie, 1 Decembrie 1918 , Auchan, ocazie, la 10 min. de metrou, confort 1 dec., 66 mp, etajul 5/8, bloc 1980 reabilitat, 2 lifturi, cu imbunatatiri, mobilat utilat modern, acte la zi, zona linistita, merita vazut, **116.000 €;** ☎0728.879.796

6. **1 Decembrie** 1918, metrou confort 1 dec., 80mp, etajul 1/10, bloc 1982 reabilitat, cu gresie, faianta, parche, termopane, instalatii schimbate, mobilat/ nemobilat, 2 gr sanitare si 1 balcon, pozitie excelenta, merita. **122.000 €;** ☎0728.879.796

7. **1 Decembrie** 1918, Theodor Palady, metrou ocazie confort 1 dec., 70mp, etajul 4/4 fara probleme, bloc 1973 reabilitat, foarte solid, cu gresie, faianta, parchet termopane, decent, 1 gr sanitar cu geam si 1 balcon, boxa la subsol, merita vazut **75.000 €;** ☎0728.879.796

8. **1 Decembrie** 1918, Theodor Palady, metrou ocazie, la cateva minute de metrou, dec., 65 mp, bloc 4/5, bloc 1978 reabilitat, fara imbunatatiri, decent, contor de gaz pentru centrala, zona linistita, merita vazut **82.500 €;** ☎0728.879.796

9. **1 Decembrie** 1918, Theodor Pallady, Metrou, ocazie, 1 Decembrie 1918, Theodor Pallady, Metrou, ocazie, confort 1 semidec., 68 mp, etajul 4/4, bloc 1973 reabilitat, cu gresie, faianta, parchet, termopane, mobilat/nemobilat, acte la zi, zona linistita, coloana gaz pe scara pt. centrala, merita vazut, **81.000 €;** ☎0728.879.796

10. **1 Mai** Apartament 3 camere - Metrou 1 Mai semidec., et. 2/7, 55 mp, 1961, **110.000 €;** ☎0744.192.559 iosif.biro@kw.ro

11. **13 Septembrie,** dec., et. 4/8, 76 mp, 1990, vand apartament cu 3 camere dec. (hol H) in zona 13 Septembrie, in apropiere de Liceul Teoretic Stefan Odobleja, avand o suprafata de 76 mp, mobilat si utilat complet, posibilitate centrala, **139.990 €;** ☎0724.597.950 sapphiresmartinvestagency@gmail.com

12. **13 Septembrie,** Sebastian dec., et. 4/8, 72 mp, 1990, Vnd apartament cu 3 camere dec. n zona 13 Septembrie, n apropiere de Parcul Sebastian, avnd o suprafa de 72 mp, 2 bi (dintre care una cu aerisire natural - geam), nclizirea fnid realizat prin intermediul unei centrale proprii, mobilat si utilat **109.990 €;** ☎0724.597.950 sapphiresmartinvestagency@gmail.com

13. **3 camere** metrou Piata Muncii-Decebal dec., et. 9/9, 74.04 mp, 1987, **159.000 €;** ☎0720.721.735 marcela.tupea@goldmcbimobiliare.ro

14. **3 camere** Mosilor- Bucur Obor dec., et. 4/6, 66.62 mp, 1980, **93.000 €;** ☎0720.721.735 marcela.tupea@goldmcbimobiliare.ro

15. **Alexandriei,** Antiaeriana, stradal, vedere spate, reabilitat semidec., et. 10/10, 69 mp, 1972, confort 1 sporit, bloc foarte civilizat, curat, recent zugravit, igienizat, semimobilat, bucataria mobilata, aer, balcon spatios, modern, fara probleme cu terasa, acte la zi, acc. credit, liber, agentie, exclusivitate, oferim video, vizionari non stop, rog seriozitate **79.990 €;** ☎0764.841.843

16. **Alexandru** Obregia - 10 min. metrou Piata Sudului semidec., et. 4/10, 60 mp, 1977, vanzare 3 camere renovate, curate, vedere spate, linistit, orientare vest, luminos, 10 minute metrou Piata Sudului, et. 4/10, termopan, parchet, gresie, usa metalica, dec. **97.000 €;** ☎0720.451.235

17. **Alexandru** Obregia(Cultural) Apartament cu 3 camere dec., et. 6/10, 70 mp, 1968, Apartament Alexandru Obregia cu 3 camere, etaj 6, bloc tip R, suprafata 70 mp, dec., constructie 1965, o baie,un balcon mare, stradal. **77.000 €;** ☎0722.274.618 cardas.ioana@gmail.com

18. **Amzei** dec., et. 2/2, 1900, Amzei Piata peste drum de Ambasada Frantei, vand mansarada inalta, cu camere dec.e, perfect pentru o afacere de tip Hostel / Airbnb. Nu are bulina rosie sau urgente. Apartamentul are asigurare facultativa, inclusiv pentru cutremur. **125.000 €;** ☎0721.157.677 immobil4u@yahoo.com

19. **Aparatorii** Patriei, dec., et. 3/3, 110 mp, 2012, etajul 3 intr-un bloc boutique construit in anul 2012, dec., cu o suprafata de 120 mp, confort 1. La etajul 3 regasim 2 camere, un hol, bucatarie, o baie generoasa si 2 balcoane. **103.000 €;** ☎0745.502.099 adipiciu@gmail.com

20. **Aparatorii** Patriei, 8 minute metrou, dec., et. parter/5, 73 mp, 2024, **89.300 €;** ☎0731.510.845 nicolae.andreias@zon-adesud.ro

21. **Aparatorii** Patriei, Arghezi Park, comision 0% apartament 3 camere nou dec., et. 2/8, 85 mp, 2024, **119.900 €;** ☎0737.500.377 alexandru.mildner@zon-adesud.ro

22. **Apartament** 3 camere - Paleologu semidec., et. parter/4, 101.00 mp, 1942, **150.000 €;** ☎0743.335.911 madalina.tupea@goldmcbimobiliare.ro

23. **APARTAMENT** 3 CAMERE BLOC FINALIZAT TERASA 7 semidec., et. 4/4, 66 mp, 2022, **93.097 €;** ☎0722.681.655 nadiadeluca.pub@gmail.com

24. **APARTAMENT** 3 CAMERE DEC. 79 MP dec., et. parter/4, 79 mp, 2022, **109.828 €;** ☎0722.681.655 nadiadeluca.pub@gmail.com

25. **Apartament** 3 camere duplex - Terra Residence - Oras Voluntari semidec., et. 5/6, 119.51 mp, 2008, **127.000 €;** ☎0743.335.911 madalina.tupea@goldmcbimobiliare.ro

26. **Aviatiei** Atlas Residence apartament 3 camere 120mp et. 7/11, 100 mp, 2022, De vanzare apartament nou 3 camere, 2 bai, bucatarie inchisa, in Atlas Residence, zona Aviatiei-Baneasa. Detine loc de parcare subteran. Suprafata 120 mp. Complet mobilat, bucatarie, AC, incalzire in aprd

# Imobiliare vânzări 3 CAMERE

113. **Colentina,** Doamna Ghica stradal vav Parc Plumbuita dec., et. 8/10, 70 mp, 1975, 15 min., metrou Obor, etaj 8/10, cf. 1 dec., 70 mp, bloc 1975 reabilitat termic, fara risc seismic, pe mijloc, orientare est, baie cu fereastra, balcon spatios pe tot apartamentul, vedere deschisa, imb., g, f, p, t, um, **85.500 €;** ☎021.380.28.14/ 0737.435.628

114. **Colentina,** Doamna Ghica, dec., et. 7/10, 74 mp, 1974, Colentina, Dna Ghica, confort 1 dec., etaj 7/10, imbunatatiri, balcon inchis, suprafata 74 mp, bloc construit in 1974, reabilitat termic, nestradal, str. Ion Berindei, **94.990 €;** ☎0771.265.376 agentie12@mauwis.ro

115. **Colentina,** Doamna Ghica, dec., et. 1/10, 76 mp, 1976, confort 1 dec., etaj 1/10, fara imbunatatiri, balcon foarte mare, suprafata 76 mp, bloc construit in 1976, reabilitat termic, vedere stradala, **79.500 €;** ☎0771.265.376 agentie12@mauwis.ro

116. **Colentina,** Doamna Ghica, dec., et. 8/10, 70 mp, 1976, confort 1 dec., etaj 8/10, renovat complet, mobilat, utilat, suprafata 70 mp, bloc construit in 1976, reabilitat termic, stradal, **85.500 €;** ☎0771.265.376 agentie12@mauwis.ro

117. **Colentina,** Doamna Ghica, p/10, liber, bloc reabilitat, dec., zn 75,65 mp, 72000 E, **72.000 €;** ☎0723.272.097

118. **Colentina,** Doamna Ghica, 3 cam. cu centrala proprie dec., et. 2/8, 75 mp, 1992, bloc 1992, 3 cam. et. 2, cu centrala proprie, 2 bai, cadastru, intabulare, urgent, se accepta credit, **115.000 €;** ☎0729.705.644

119. **Colentina,** Doamna Ghica, aproape Parc Plumbuita, dec., et. 4/8, 77 mp, 1990, str. Pancota, etaj 1/8, cf.1 sporit dec., 77 mp, bloc 1990, 2 bai, vedere mixta, orientare E-V, baie cu fereastra, imb., termopan, parchet lemn masiv, in rest trebuie renovat, cadastru, intabulare, liber, **110.000 €;** ☎0737.435.628/ 021.380.28.14 caraimanimobiliare@yahoo.com

120. **Colentina,** dupa pod, semidec., et. 3/10, 65 mp, 1974, confort 1 semidec., etaj 3/10, fara imbunatatiri, balcon inchis, suprafata 65 mp, vedere pe spate, bloc construit in 1974, **76.990 €;** ☎0771.265.376 agentie12@mauwis.ro

121. **Colentina,** parcul Tei, dec., et. 5/10, 84 mp, 1977, Vanzare apartament 3 camere dec.e pe soseaua Colentina, intersectie cu Doamna Ghica situat la etajul 5 al unui imobil de zece nivele cu o suprafata de 66 mp utili si 83 totali. **104.900 €;** ☎0767.771.549

122. **Colentina,** Radovanu, et. 3, reabilitat, 2 bai, et. 3/8, 68 mp, 1986, etaj 3/8, semidec., bloc reabilitat termic. Acte ok, liber. Este spatios cu imbunatatiri ca in foto. Are 2 gr. sanitare. Bloc linistit, scara curata. In imediata apropiere se afla magazine, scoala, **92.500 €;** ☎0770.805.447 agentie2@mauwis.ro

123. **Colentina,** Radovanu, et. 3, reabilitat, 2 bai. semidec., et. 3/8, 1983, Ap. 3 camere semidec., cu bucatarie spatioasa, hol patratos, amenajat, 2 bai cu cada, usi interior schimbate, mobilat si utilat ca in imagini. Bloc nestradal reabilitat, scara civilizata. Zona verde, **94.500 €;** ☎0771.791.542 agentie4@mauwis.ro

124. **Colentina,** Rau, Mc Donald's vav Parc Plumbuita dec., et. 3/11, 71 mp, 1976, aproape Scoala 39, statie stb langa bloc, Lidl 5 min., etaj 3/11, cf.1 semidec., 71 mp, bloc 1976 reabilitat termic fara risc seismic, pe mijloc, 2 balcoane, vedere mixta, orientare E-V, imb., g, f, p, termopan, um, mobilat, utilat, cadastru, intabulare, **90.000 €;** ☎0737.435.628/ 021.380.28.14

125. **Colentina,** str. Ion Berindei, semidec., et. 9/10, 1970, confort 1 semidec., etaj 9/10, imbunatatiri, mobilat, utilat, suprafata 63 mp, balcon inchis, bloc construit in 1970, reabilitat termic, aproape de Dna Ghica **83.000 €;** ☎0771.265.376 agentie12@mauwis.ro

126. **Colentina,** stradal Fundeni, Avion, circular, et. 5/10, 64 mp, 1978, vav Parc Plumbuita, Scoala 39, etaj 5/10, cf. 1 circular 64 mp, bloc 1978, fara risc seismic, vedere mixta, orientare S-E, baie cu fereastra, curat, p. termopan, cadastru, intabulare, **73.000 €;** ☎021.380.28.14/ 0737.435.628

127. **Colentina,** stradal, Mc Donald's langa Scoala 39 dec., et. 10/11, 73 mp, 1976, Fundeni Avion, 3minute Parc Plumbuita/ Lidl, etaj 10/11, cf.1 dec., 77 mp, bloc 1976 reabilitat termic fara risc seismic, 2 balcoane,baie cu fereastra, vedere deschisa, orientare est, imb., termopan, cadastru, intabulare, ideal locuit/investitie, **75.000 €;** ☎0737.435.628/ 021.380.28.14

128. **Colentina,** Tei, Doamna Ghica, Parcul Plumbuita dec., et. 4/10, 74 mp, 1983, semistradal, 4/10, dec., 74 mp, 2 bai, 2 balcoane, bloc 1983, reabilitat termic, semimobilat,geam la baie, renovat, g, f, p, t, usa metalica, aer conditionat, acte ok, zona linistita, parcare, **104.000 €;** ☎0770.956.572

129. **Colentina,** Tei, Doamna Ghica, Parcul Plumbuita, dec., et. 4/10, 74 mp, 1983, semistradal, 4/10, dec., 74 mp, 2 bai, 2 balcoane, bloc 1983, reabilitat termic, semimobilat, geam la baie, renovat, bucatarie open, g+f+p+t, usa metalica, aer conditionat, acte OK, zona linistita, parcare. **104.000 €;** ☎0770.956.572

130. **COLENTINA-Fundeni,parc** Motodrom,an 1986,dec.! dec., et. 7/8, 74 mp, 1986, ocazie,confort1 sporit,dec.,igienizat si zugravit,semimobilat,utilat,bucatarie patrata si echipata,aer,um,2gr sanitare,bloc civilizat,rebilitat termic,acte la zi,acc credit,liber si disponibil,agentie,exclusivitate,oferta reala,rog seriozitate **112.000 €;** ☎0764.841.843

131. **Comuna Pantelimon, Langa Primarie semidec., et. 2/3, 90 mp, 1987, 3 camere confort 1 dec., mobilat complet, gresie, faianta, parchet, termopan, centrala propie, etaj 2/3, bloc 1984, 2 grupuri sanitare, 2 balcoane,90 mp 77.000 €; ☎0761.532.117 lacramioara_munteanu@yahoo.com**

132. **Constanta** - faleza nord - belvedere - 125.53 mpt - vedere la mare - comision 0% dec., et. parter/3, 92 mp, 1991, **359.900 €;** ☎0723.468.720 alexandru.leca@kw.ro

133. **Constanta** penthouse - vedere frontala la mare - boutique citadel eforie - 150.36 mpt dec., et. 2/2, 133 mp, 2012, **349.900 €;** ☎0723.468.720 alexandru.leca@kw.ro

134. **Constanta** pret redus - oferta lunii august - Mamaia - de silva - comision 0% semidec., et. 1/8, 67 mp, 2016, **149.900 €;** ☎0723.468.720 alexandru.leca@kw.ro

135. **Constantin** Brancoveanu, 3 camere, super oferta, semidec., et. 1/4, 67 mp, 1970, **88.500 €;** ☎0730.888.285 ciprian.necea@zonadesud.ro

136. **Crangasi,** semidec., et. 4/4, 60 mp, 1962, De vanzare apartament de 3 camere, 750 m de metrou Crangasi, semidec., 60 mp, Apartamentul este in stare foarte buna si poate fi dat in folosinta imediat. Pretul negociabil. Se accepta credit, **83.000 €;** ☎0740.266.737

137. **Crangasi,** Str. G.Valsan, Bloc 2024, Bucatarie Mobilata, Comision 0 % semidec., et. 5/5, 81.00 mp, 2024, **185.000 €;** ☎0723.325.257 contact@mihaelaanton.ro

138. **Crangasi,** Str. George Valsan, 2 Parcari, Bloc 2024, Comision 0 % semidec., et. 5/5, 81.00 mp, 2024, **200.000 €;** ☎0723.325.257 contact@mihaelaanton.ro

139. **Dacia,** Calea Mosilor, dec., et. 2/2, 162 mp, 1934, apartament in vila interbelica cu o suprafata utila de 113 mp, 2 balcoane, unul in suprafata de 19 mp si o terasa in suprafata de 7 mp, o boxa in pod de 5 mp si un garaj de 18 mp, an 1934, pret neg. **289.990 €;** ☎0724.597.950 sapphiresmartinvestagency@gmail.com

140. **Daciei** dec., et. 4/4, 74 mp, 1990, Proprietar privat vand apartament cu 3 camere, Giurgiu, zona Bdul. Daciei - Suprafata utilata - 74 m2, Bloc izolat termic exterior si interior, 1990, scara renovata, terasa reabilitata, mobilat, utilat ☎0721.370.485

141. **Damaroaia,** Luptatorilor, et. 2/4,an 2008,parcare subterana! dec., et. 2/4, 101 mp, 2008, parcare, ocazie, bloc civilizat, cu lift, include boxa si loc parcare subterana, mobilat si utilat pe comanda, merita, zona linistita, acces facil centru, parc, magazine, agentie, exclusivitate, acc. credit, rog seriozitate, **239.990 €;** ☎0764.841.843

142. **Decebal** Dem Teodorescu Apartament 3 camere LUX 93 mp dec., et. 3/11, 91 mp, 2011, **247.500 €;** ☎0767.299.965 office.amainvest@gmail.com

143. **Decebal** nr.13 - Piata Unirii - Miata Muncii De vanzare Ap. 3 cam. dec., et. 8/8, 88 mp, 1980, De vanzare ap. 3 cam, et. 8 , dec., stradal, situat B-dul Decebal nr. 13 intre Piata Unirii si Miata Muncii, ST=88 mp.Bloc anvelopat. Pret vanzare = 210.000 Euro. Comision 0 Comision.Detalii: **210.000 €;** ☎0725.427.427 office@dyas.ro

144. **Decebal,** adiacent, bloc 2013, ocazie. Va prezentam un apartament deosebit, confort 1 dec., 72 mp, etajul 1/4, constructie 2013, finisat modern, mobilat utilat complet, centrala proprie, acte la zi, pozitie excelenta, usor discutabil, merita vazut, **197.000 €;** ☎0728.879.796

145. **Decebal,** Piata Alba Iulia, dec., et. 8/8, 74 mp, 1992, Dristorului, confort 1, dec., bloc reabilitat termic recent, fara probleme cu terasa blocului, instalatii schimbate, teava de gaze la usa, 2 gr sanitare, situat in planul 2 de bld Decebal **160.000 €;** ☎0732135471 ramax10@yahoo.com

146. **Decebal,** stradal, dec., et. 7/8, 78 mp, 1995, apartament 3 camere, dec., etaj 6/8, 2 grupuri sanitare, vedere bulevard, cadastru, intabulare, bloc monolit, constructie 1995, liber, **225.000 €;** ☎0722.359.898 office@interpartes.ro

147. **Dezrobirii,** Militari, semidec., et. 5/9, 70 mp, Gorjului, proprietar, 5/9, mobilat si utilat modern, usi interior noi, tocuri tip tunel wenge, gresie, faianta, parchet, ferestre termopan cu plase, aer conditionat, geam la baie, debara, bucatarie inchisa, 2 balcoane mari, renovat recent, acces rapid metrou, **108.999 €;** ☎0765.974.687

148. **Doamna** Ghica semidec., et. 8/10, 47 mp, se vinde Apartament 3 camere Doamna Ghica- Sector 2, bloc reabilitat termic, etaj 8/10, semidec., suprafata 47 mp, lift recomditionat, scara curata. **61.000 €;** ☎0769.272.638

149. **DOAMNA GHICA, ap. 3 camere, et.10, bucatarie 13 mp, gresie, faianta, termopan, usa metalica, 43.000 €; ☎0723.457.433/ 0751.059.974**

150. **Doamna** Ghica, 72 mp, etaj 5/8, dec., 2 balcoane, credit ipotecar, bloc reabilitat dec., et. 5/10, 71 mp, 1975, **97.000 €;** ☎0722.323.657 marius@vectorimobiliare.ro

151. **Doamna** Ghica, Baicului dec., et. 4/4, 2002, Apartament 3 camere Dna. Ghica, lac Fundeni.Comision 0%!Vedere extraordinara lac!An 2002, SU-71 mp, dec., centrala gaz, complet mobilat si utilat, 2 bai, balcon inchis, loc parcare ADP. **100.000 €;** ☎0736.333.063 florin.stanica@crsimobiliare.ro

152. **Doamna** Ghica, Pasaj, Plumbuita, dec., et. 1/10, 76 mp, 1975, Parcul Tei si Parcul Plumbuita, necesita renovare, stradal, pretabil si activitate comerciala, acces rapid mijloace de transport, liber, acte la zi, cash/credit, comision agentie 2%, vecinatati: Pipera, Lacul Tei, Colentina, Obor, **79.500 €;** ☎0758.074.444 valigeorgescu88@gmail.com

153. **Dobroesti,** apartament 3 camere, bloc 2008, cu loc de parcare dec., et. 2/2, 83 mp, 2008, **99.000 €;** ☎0742.469.632 i.viziru@kw.ro

154. **Dorobanti,** Beller, semidec., et. 1/3, 93 mp, 1950, apartament 3 camere, etaj 1/ P+3, vedere mixta, 93 mp utili, 1 baie, 1 boxa, dispune de finisaje de exceptie, aer conditionat, centrala termica proprie, usa metalica, pretabil rezidential / birou/ sal **325.000 €;** ☎0724.299.311 mariuseurobest@gmail.com

155. **Dr.** Taberei, Prel. Ghencea, Brasov 3 camere dec., et. 3/4, 65 mp, 1973, Ag. imobiliara, comision 2%, Dr Taberei, Prel Ghencea, Brasov, Lidl, dec., bloc stradal, reabilitat, vedere mixta, 2 debarale, termopan, balcon inchis cu termopan, usa metalica, de renovat, scara curata **81.900 €;** ☎0724.321.698 elvira@totali.ro

156. **Dr.** Taberei, V Ialomitei, 3 camere, p/4, liber, de renovat semidec., et. parter/4, 63 mp, 1972, Ag imobiliara comision 2%. Dr Taberei, Valea Ialomitei, liber, de renovat, fara modificari, vedere mixta, boxa. Imobilul are acces facil catre mijloacele de transport, statia de metrou V Ialomitei in apropiere, scoli, gradinite, piata V Ialomitei. Negociabil **85.000 €;** ☎0724.321.698 elvira@totali.ro

157. **Dristor** Fizicienilor Ocazie la 15 min de metrou, dec., 67mp, etajul 4/8, bloc 1984 reabilitat, cu gresie, faianta, parchet, termopane, partial mobilat, coloana gaze pe scara pt centrala, 2 gr sanitare, merita vazut ! **115.000 €;** ☎0728.879.796

158. **Dristor** Mihai Bravu dec., et. 3/8, 70 mp, 1984, Kaufland, 3 camere, 1984, reabilitat, 3/8, dec., 70 mp, 2 bai, balcon, alarma, supravegh here video la intrare, acces facil Vitan, Timpuri Noi, Tineretului, Titan, Muncii, Splaiul Unirii **134.900 €;** ☎0763.656.867 ovidiualbuimob@gmail.com

159. **Dristor,** dec., et. 5/10, 76 mp, 1974, Vitan, 10 min. metrou, liber, foarte spatios, complet dec., semistradal, 2 balcoane,unul locuibil, in imediata apropiere Auchan, acces facil scoli, gradinite, statie STB, compartimentare deosebita, **94.500 €;** ☎0745.087.966/ 0727.884.946 office_treibrazi@yahoo.com

160. **Dristor,** 10 minute metrou si 3 minute parc IOR semidec., et. 5/10, 70 mp, 1968, stradal pe Camil Ressu in N-uri, scoala 88, Odobesti, bloc reabilitat, fara imbunatatiri, geam baie, liber. Apartamentul se va preda liber, **95.000 €;** ☎0732135471 ramax10@yahoo.com

161. **Dristor,** 10 minute metrou si 3 minute parc IOR, semidec., et. 5/10, 66 mp, 1968, stradal pe Camil Ressu in N-uri, scoala 88, Odobesti, bloc reabilitat, fara imbunatatiri, geam baie, liber. Apartamentul se va preda liber, **95.000 €;** ☎0732135468 adriangeambei@yahoo.com

162. **Dristor,** 10 minute metrou si parc IOR, mall Park Lake, chiar pe Danubiu dec., et. 4/4, 70 mp, 1982, bloc reabilitat, terasa fara probleme, dec., 2 gr sanitare, bloc din 1982, mobilat si utilat, gresie, faianta, parchet, termopane, usa metalica, bloc 4 etaje, **120.000 €;** ☎0732135471 ramax10@yahoo.com

163. **Dristor,** 10 minute metrou si parc IOR, mall Park Lake, chiar pe Danubiu, dec., et. 4/4, 70 mp, 1982, bloc reabilitat, terasa fara probleme, dec., 2 gr sanitare, mobilat si utilat, gresie, faianta, parchet, termopane, usa metalica, bloc 4 etaje **115.000 €;** ☎0732135468 adriangeambei@yahoo.com

164. **Dristor,** 10 minute metrou, dec., et. 1/8, 67 mp, 1984, str. Fizicienilor, apartament de 3 camere dec., cu 2 grupuri sanitare, renovat complet. Bloc reabilitat, scara curata. Constructie 1984, **114.999 €;** ☎0732135467 ramax2016@yahoo.com

165. **Dristor,** 5 minute metrou si parc IOR, mall Park Lake semidec., et. 3/4, 60 mp, 1968, vav piata, pe Ramnicul Sarat, bloc reabilitat, demidec., etajul 3/4, bloc tip H, gresie, faianta, parchet, termopane, usa metalica, geam baie, liber, **107.000 €;** ☎0732.135.471 ramax10@yahoo.com

166. **Dristor,** 5 minute metrou si parc IOR, mall Park Lake, semidec., et. 3/4, 60 mp, 1968, vav piata, pe Ramnicul Sarat, bloc reabilitat, demidec., etajul 3/4, bloc tip H, gresie, faianta, parchet, termopane, usa metalica, geam baie, liber, **107.000 €;** ☎0732135468 adriangeambei@yahoo.com

167. **Dristor,** 5 minute metrou si parc IOR, mall Park Lake, Ramnicul Sarat, dec., et. parter/4, 66 mp, 1970, parter inalt, dec., bloc 4 etaje, curat, necesita imbunatatiri **92.000 €;** ☎0732135468 adriangeambei@yahoo.com

168. **Dristor,** aproape de Mc Donalds, metrou Dristor Mc Donalds, metrou, confort 1 semidec., 72 mp, etajul 9/10, bloc 1983 reabilitat, cu gresie, faianta, parchet, termopane, instalatii noi, 2 gr. sanitare, pozitie excelenta, acte la zi, merita vazut si cumparat **135.000 €;** ☎0728.879.796

169. **Dristor,** Camil Ressu dec., et. 7/10, 60 mp, 1968, Apartamentul este mobilat, utilat, in bloc curat , in zona verde. **119.500 €;** ☎0724.337.658 agentie6@mauwis.ro

170. **Dristor, Camil Ressu stradal, 1 minut metrou dec., et. 6/10, 72 mp, 1974, 3 camere confort 1 dec., etaj 6/10, cadastru, intabulare, gresie, faianta, parchet, bloc reabilitat 105.000 €; ☎+40761532117**

171. **Dristor,** Fizicienilor, Piata Matei Ambrozie, Dristor, Fizicienilor, Piata Matei Ambrozie, confort 1 dec., 67 mp, etajul 3/8, bloc 1984 reabilitat, decent, fara imbunatatiri, 2 gr. sanitare si 1 balcon, acte la zi, usor discutabil, merita vazut **120.000 €;** ☎0728.879.796

172. **Dristor,** Mall Park Lake, dec., et. 3/4, 60 mp, 1970, vav piata, pe Ramnicul Sarat, bloc reabilitat, demidec., etajul 3/4, bloc tip H, gresie, faianta, parchet, termopane, usa metalica, geam baie, liber, **107.000 €;** ☎0732.135.467 ramax2016@yahoo.com

173. **Dristor,** metrou, Ramnicu Sarat dec., et. 1/4, 61 mp, 1972, La o distanta de 5 minute pana la metrou, va oferim spre vanzare 3 camere cf. 1 dec., mobilat modern, utilat. Apartamentul se afla in bloc H, etajul 1/4, blocul fiind reabilitat termic. **143.000 €;** ☎0733.154.800/ 0761.086.217 baraceanu.daniela@yahoo.com

174. **Dristor,** Ramnicu Sarat, dec., et. parter/4, 60 mp, 1970, bloc 4 etaje, parter, dec., necesita renovare, 2 minute piata, 5 minute parc IOR si Mall Park Lake, **92.000 €;** ☎0732135467 ramax2016@yahoo.com

175. **Dristor,** Ramnicu Sarat, metrou, oferta reala **90.000 €;** ☎0728.879.796

176. **Dristor,** Ramnicu Sarat, ocazie Dristor, Ramnicu Sarat, ocazie, la 10 minute de metrou, dec., 68 mp, etajul 7/10, bloc 1985, cu gresie, faianta, parchet, termopane, instalatii schimbate, mobilat si utilat, 2 gr sanitare, acte la zi, zona linistita, negociabil, merita **116.999 €;** ☎0728.879.796

177. **Dristor, Ramnicu Valcea, dec., et. 8/10, 75 mp, 1980, 3 camere confort 1 dec., etaj 8/10, 2 grupuri sanitare, gresie, faianta, parchet, termopan, bloc 1980, cadastru, intabulare 122.000 €; ☎0749.117.424**

178. **Dristor,** Ramnicu Valcea, 5 min. de metrou, Dristor, Ramnicu Valcea, 5 min. de metrou, confort 1 dec., 68 mp, etajul 4/4 fara probleme, bloc 1982 reabilitat, cu imbunatatiri decente, 2 gr sanitare, pozitie excelenta, merita vazut **105.000 €;** ☎0728.879.796

179. **Dristor,** rond, Baba Novac, confort 1 semidec., 62 mp, etajul 5/10, bloc reabilitat de caramida, cu gresie, faianta, parchet, termopane, mobilat, 1 balcon si 1 gr. sanitar, cateva mine de metrou, negociabil, merita, **101.000 €;** ☎0728.879.796

180. **Dristor,** Sos Mihai Bravu vav Kaufland, 10 minute metrou, centrala, dec., et. 6/8, 83 mp, 1987, chiar pe strada Breaza, bloc reabilitat, centrala, dec., geam baie, 2 balcoane, instalatii electrice si sanitare schimbate, gresie, faianta, parchet, termopane, usa metalica, bucatarie mobilata si utilata, aer conditionat, calorifere noi, liber **170.000 €;** ☎+40732135468 adriangeambei@yahoo.com

181. **Dristor,** str. Nedelcu Ion, metrou confort 1 semidec., 62 mp, etajul 3/4, bloc 1970 reabilitat caramida si beton, cu gresie, faianta, parchet, termopane, 1 balcon si 1 gr sanitar, merita vazut **107.000 €;** ☎0728.879.796

182. **Dristor,** Suraia, Matei Ambrozie dec., et. 4/8, 66 mp, 1984, 10 minute metrou si parc IOR, dec., renovat, 2 grupuri sanitare, bloc 1984, reabilitat termic, curat, toate actele **115.000 €;** ☎0732135467 ramax2016@yahoo.com

183. **Dristor-** Camil Ressu dec., et. 3/4, 67 mp, 1970, bloc 4 etaje, renovat complet, totul nou, instalatii electrice si sanitare noi, 67 mp,5 minute metrou Dristor si piata Ramnicu Saratscoala si gradinita aproape de bloc,mall park lake si parc ior la 5 minute **120.000 €;** ☎0732135467 ramax2016@yahoo.com

184. **Drumul** Taberei dec., et. 1/11, 80 mp, 2022, apartament 3 camere tip A, in complex faza 5.Semifinisat **150.166 €;** ☎0738.713.283/ 0738.713.282 office@plazaresidence.ro

185. **Drumul** Taberei dec., et. 9/11, 80 mp, 2024, apartament 3 camere tip A, situat pe bd. Timisoara nr. 14, Plaza Residence Faza 5 **150.166 €;** ☎0738.713.282/ 0738.713.283 office@plazaresidence.ro

186. **Drumul** Taberei dec., et. 6/11, 81 mp, 2023, Apartament 3 camere tip B complex nou Faza 5 **146.766 €;** ☎0738.713.282/ 0738.713.283 office@plazaresidence.ro

187. **Drumul** Taberei dec., et. 5/11, 85 mp, 2023, Apartament 3 camere tip C situat in complex Plaza Residence faza 5, semifinisat. **153.000 €;** ☎0738.713.282/ 0738.713.283 office@plazaresidence.ro

188. **Drumul** Taberei - Aleea Istru-Vanzare 3 camere - 3/4,centrala proprie semidec., et. 3/4, 63 mp, 1978, Agentie imobiliara comision 2%- Drumul Taberei- Aleea Istru - Vanzare apartament cu 3 camere,semidec., etajul 3/4, bloc 1978, reabilitat, fara lift, suprafata 63 mp cu balcon, dispune de termopane si centrala proprie. Necesita renovare. **98.000 €;** ☎0731.115.056 roberto@totali.ro

189. **Drumul** Taberei 3 camere 81 mp Prelungirea Ghencea dec, et. 7/11, 81 mp, 2021, Bucuresii Vechi si Noi va propune spre vanzare: apartament 3 camere dec. situat in Prelungirea Ghencea.Apartamentul este pozitionat la etajul al 7-lea intr-un imobil cu regim de inaltime P+11E, dotat cu 2 lifturi. **79.000 €;** ☎0767.677.777 paunmarius265@gmail.com

190. **Drumul** Taberei 3 camere Raul Doamnei dec., et. 10/11, 62 mp, 1978, Bucuresii Vechi si Noi va propune spre vanzare un apartament de 3 camere 62 mp in Drumul Taberei la statia de Metrou Raul Doamnei. Bloc situat langa liceul Teoretic Eugen Iovinescu, scoala si gradinita pe Strada Valea Calugareasca .Bloc anvelopat. **79.000 €;** ☎0767.677.777 paunmarius265@gmail.com

191. **Drumul** Taberei 3 camere Romancierilor dec., et. 1/4, 66 mp, 1975, Bucuresii Vechi si Noi va ofera spre vanzare un apartament de 3 camere situat in zona Drumul Taberei - Romancierilor.Apartamentul este situat la etajul 1 al unui bloc de 4 etaje.Suprafata totala a apartamentului este 66 mp,metrou Romancierilor. **129.000 €;** ☎0767.677.777 paunmarius265@gmail.com

192. **Drumul** Taberei 35 circular, et. 8/10, 60 mp, 1970, Lasermed, 8/10, cf. 1, circular, liber, curat, mobilat, utilat, acte. Blocul este semistradal, reabilitat, situat langa metrou T. Vladimirescu, STB, aproape de piata, parc, magazine, scoala, gradinita, policlinica, **75.000 €;** ☎0757.894.152

193. **Drumul** Taberei Favorit Metrou str. Aleea Compozitorilor, etaj 9/10 circular, et. 9/10, 62 mp, 1969, apartament de 3 camere sup 62 mp situat in zona Drumul Taberei-str.Aleea Compozitorilor. Apartamentul se afla la etajul 9 din 10, intr-un imobil din 1969, reabilitat termic circular, bl are 2 lifturi, termopan **72.000 €;** ☎0721.335.949/ 0721.335.949

194. **Drumul** Taberei Romancierilor circular, et. 6/10, 65 mp, confort 1, 6/10, bloc reabilitat, termopan, fara alte imbunatatiri, intabulare, cadastru, accept credit. **80.000 €;** ☎0730.125.007 dana.becherescu@gmail.com

195. **Drumul** Taberei Vladeasa Compozitorilor semidec., et. 5/8, 76 mp, 1981, confort 1, semidec., 5/8, 2 grupuri sanitare, g+f+p+t+um, intabulare, cadastru, accept , credit **89.000 €;** ☎0730.125.007 dana.becherescu@gmail.com

196. **Drumul** Taberei, semidec., et. 4, 70 mp, **95.000 €;** ☎0720.592.299 flandaservimpex2@yahoo.com

197. **Drumul** Taberei, dec., et. parter/4, 65 mp, 1973, 3 camere superb, mobilat si utilat, zona linistita, foarte aproape de Aucanii si Kaufland, parc Moghioros, piata Moghioros. Apartamentul are 2 bai, centrala termica si AC. Loc parcare **112.000 €;** ☎0763.983.700

198. **Drumul** Taberei, dec., et. 4/11, 81 mp, 2023, apartament 3 camere tip B in complex Plaza Residence faza 5. Situat pe bulevardul Timisoara nr 14. **146.766 €;** ☎0738.713.282/ 0738.713.283 office@plazaresidence.ro

199. **Drumul** Taberei, dec., et. 9/10, 70 mp, 1979, Lunca Siretului, apartamentul se vinde mobilat si utilat, totul e de calitate si in stare impecabila, liber, comision 2% **110.000 €;** ☎0728.114.499/ 0724.350.992

200. **Drumul** Taberei, dec., et. 4/5, 100 mp, 2015, Valea Argesului, dec., etaj 4/5+ loc de parcare, mobilat si utilat, 2 bai, imbunatatiri personalizate, gresie, faianta, parchet, termopan, usa metalica, terasa, centrala termica, lift, acte **239.900 €;** ☎0769.088.540 cioran_ginac@yahoo.com

201. **Drumul** Taberei, semidec., et. parter/4, 65 mp, 1973, Valea Ialomitei, p/4, fara imbunatatiri, balcon, acte, discutabil, **85.000 €;** ☎0769.088.540 cioran_ginac@yahoo.com

202. **Drumul** Taberei, 1 Mai, bloc stradal, an 1980 semidec., et. 5/10, 77 mp, 1980, et. 5/8, cf. 1, semidec., curat cu mici imbunatatiri, 2 grupuri sanitare, bucatarie, generoasa, posibilitate centrala, balcon + multiple spatii de depozitare, bloc 1980, toate actele sunt la zi, scara curata **103.000 €;** ☎0786.325.404

203. **Drumul** Taberei, Aleea Baiut, langa Metrou, Parc, Piata la 3 min dec., et. 1/10, 68 mp, 1977, **102.888 €;** ☎0741.214.215 elenapetrescu@realstart.ro

204. **Drumul** Taberei, Aleea Baiut, langa Metrou, Parc, Piata la 3 min dec., et. 1/10, 68 mp, 1977, **102.888 €;** ☎0741.214.215 elenapetrescu@realstart.ro

205. **Drumul** Taberei, Aleea Calatis, dec., et. 2/4, 70 mp, metrou 5 minute, et. 2/4, dec., bloc 1976, parchet, 1, balcon inchis in termopan, fara amenajari, zona civilizata, liber, scoala, gradinita, cresa, piata **80.000 €;** ☎0785.225.855/ 0767.377.376 madalinmarvis@yahoo.com

206. **Drumul** Taberei, Aleea Istru, bloc reabilitat+boxa dec., et. 4/4, 64 mp, 1974, et. 4/4, cf. 1, dec., toate imbunatatirile,se vinde ca in imagini, bloc reabilitat, balcon+spatii de depozitare, bucatarie generoasa, zona linistita, acces facil la STB inclusiv la Metrou Raul Doamnei, **85.000 €;** ☎0786.325.404

207. **Drumul** Taberei, Argesului, semidec., et. 4/4, 65 mp, 1975, Drumul Taberei, Argesului, 3 camere + boxa, 4/4, bloc reabilitat termic, balcon, 65 mp, construcie 1975, fara imbunatatiri, liber, acte, vedere dubla, STB la 100 m, metrou 6 minute **70.000 €;** ☎0769.088.539

208. **Drumul** Taberei, Auchan, dec., et. 3/4, 65 mp, 1970, Drumul Taberei Auchan, reabiliat termic, cf. 1, dec. suprafata 65 mp, an constructie 1970, etaj 3, scoala, gradinita, parc **78.000 €;** ☎0768.398.397 dragos.imomd1@gmai.com

209. **Drumul** Taberei, Bd Timisoara semidec., et. 4/4, 62 mp, 1973, apropiere Profi, Penny, 6 -7 minute metrou Valea Ialomitei, confort 1, bloc reabilitat, balcon inchis, termopan, parchet, gresie, faianta, aer conditional **71.500 €;** ☎0724.278.376

210. **Drumul** Taberei, Bd.Ghencea, an 1984, et.6, stradal, liber, 72 mp, linia 41 semidec., et. 6/10, 72 mp, 1984, bloc 1984, confort I, semidec., etaj 6/10, liber, 72 mp, amenajat cu termopan, parchet, aer conditional, usa metalica, situat aproape de linia 41, scoli, STB, acces rapid spre Parc Moghioros, metrou. **99.900 €;** ☎0722.336.927 oarfamarius@yahoo.com

211. **Drumul** Taberei, bdul Timisoara, Frigocom, dec., et. 2/10, 75 mp, 1976, vindem apartament 3 camere cf. 1 dec., etaj 2/10, intr-un bloc anvelopat, construit n 1976, suprafata utila 65 mp, cea totala 75 mp. Balconul este f. generos, **103.000 €;** ☎0722.542.692 aurelia_iba@yahoo.com

212. **Drumul** Taberei, Bld Timisoara, semidec., et. 9/10, 50 mp, 1973, la 5 minute de scoala, gradinita, cresa, loc de joaca inclusiv mijloace de transport. Ideal locuit sau investitie. Merita vazut, **65.000 €;** ☎0770.467.814/ 0770.467.814

213. **Drumul** Taberei, Brancusi. dec., et. parter/5, 78 mp, 2022, Drumul Taberei - Brancusi, 3 camere dec.e + balcon, p/5, 2 bai, 78mp, bloc 2022, centrala proprie, mobilat si utilat partial, clinica Brancusi si parcul in apropiere, statie STB 3 minute., **120.000 €;** ☎0769.088.539

214. **Drumul** Taberei, Bucla, semidec., et. 4/4, 63 mp, 1972, Bucla, etajul 4/4, gresie, faianta, termopan, usa metalica, aer conditionat, se poate vinde mobilat si utilat, 2 min. pana la metrou si statiile STB, acte facute, accepta credit, **75.000 €;** ☎0765.348.367

215. **Drumul** Taberei, Bucla, langa Terasa Azurro, bloc reabilitat, et. 4/10, 68 mp, langa statia de Metrou Raul Doamnei, et. 4/10, cf. 1, 68 mp, semidec., bloc reabilitat, mici imbunatatiri, poze si video la cerere, **79.000 €;** ☎0786.325.404

216. **Drumul** Taberei, Bulevardul Ghencea, semidec., et. 6/10, 72 mp, 1983, este un apartament foarte spatios ideal pentru o familie numeroasa, in suprafata de 72 mp, situat la etajul 6/10 intr-un bloc construit in anul 1983, avand vederea catre capat tramvai 41, **99.900 €;** ☎0722.525.060 gabrielmanole1@yahoo.com

217. **Drumul** Taberei, Favorit, bloc E, special semidec., et. 2/10, 105 mp, et. 2, apartament 3 camere in bloc E special, suprafete mari, posibilitate recompartimentare, balcon 13 mp, boxa in acte, statia de Metrou Favorit la 2 min., Afi Cotroceni la 4-5 min., apartamentul trebuie renovat **150.000 €;** ☎0786.325.404

218. **Drumul** Taberei, Ghencea, bloc 1982, 2 bai+boxa, semidec., et. 6/8, 68 mp, 1982, et. 6/8, cf. 1, semidec., curat cu imbunatatiri, 2 grupuri sanitare, bucatarie generoasa, contor de gaze (posibilitate centrala), balcon+multiple spatii de depozitare, bloc 1982, toate actele sunt la zi, **96.000 €;** ☎0786.325.404

219. **Drumul** Taberei, Ghencea, Stadionul Steaua, semidec., et. 8/8, 70 mp, 1985, 3 camere semidec., 2 gr. sanitare, bl. 1985, termopan, calorifere schimbate, curat, et. 8/8, cadastru, intabulare, 85500 euro, 0723389967, se accepta credit, **85.500 €;** ☎0723.389.967

220. **Drumul** Taberei, Ghencea, stradal, 2 bai 2 balcoane dec., et. 3/8, 77 mp, et. 3/8, cf. 1, dec., mici imbunatatiri, posibilitate centrala termica, 2 grupuri sanitare, bucatarie generoasa, pozitionat pe vest, scara curata cu 2 lifturi, toate actele la zi **100.000 €;** ☎0786.325.404

221. **Drumul** Taberei, metrou Constantin Brancusi semidec., et. 2/4, 67 mp, 1970, chiar pe Al. Baiut, 10 minute parc, bloc 4 etaje, reabilitat, gresie, faianta, parchet, termopane, usa metalica, partial mobilat si utilat, liber, toate actele **86.000 €;** ☎0732135468 adriangeambei@yahoo.com

222. **Drumul** Taberei, metrou Constantin Brancusi, semidec., et. 2/4, 67 mp, 1970, chiar pe Al. Baiut, 10 minute parc, bloc 4 etaje, reabilitat, gresie, faianta, parchet, termopane, usa metalica, partial mobilat si utilat, liber, toate actele **86.000 €;** ☎0732135468 adriangeambei@yahoo.com

223.

# Imobiliare vânzări 3 CAMERE

319. **Mihai** Bravu, vav Kaufland, chiar pe Breaza, 10 minute metrou Dristor dec., et. 6/8, 83 mp, 1987, bloc reabilitat, centrala, dec., geam baie, 2 balcoane, instalatii electrice si sanitare schimbate, gresie, faianta, parchet, termopane, usa metalica, bucatarie mobilata si utilata, aer conditionat, calorifere noi, liber **170.000 €;** ☎0732.135.471 ramax10@yahoo.com

320. **Mihai** Bravu, vav Kaufland, chiar pe Breaza, 10 minute metrou Dristor, dec., et. 6/8, 83 mp, 1987, bloc reabilitat, centrala, dec., geam baie, 2 balcoane, instalatii electrice si sanitare schimbate, gresie, faianta, parchet, termopane, usa metalica, bucatarie mobilata si utilata, aer conditionat, calorifere noi, liber **170.000 €;** ☎0732135468 adriangeambei@yahoo.com

321. **Mihail** Kogalniceanu, circular, et. 1/7, 77 mp, ap. 3 camere, b-dul Mihail Kogalniceanu circular et. 1/7, An constructie 1960, st =77 mp. Living cu usa de sticla glisanta. Ap. renovat, se vinde mobilat, parcuri, parcare statie transport in orice directie si metrou Eroilor langa Opera Romana **114.500 €;** ☎0722.414.299

322. **Militari** semidec., et. 7/9, 71 mp, va prezentam spre vanzare apartament 3 camere langa piata Veteranilor 71 mp, etaj 7/9, Iuliu Maniu stradal, metroul in fata blocului, doua balcoane, geam la baie, vedere fata spate, bloc din 1968, fara risc seismic reabilitat. Apartament proaspat renovat, liber. Agentie **99.000 €;** ☎0722.846.177 Dcitriostar@yahoo.com

323. **Militari** semidec., et. 1/4, 64 mp, 1971, Virtutii, Lacul Morii, Cetatea de Balta, zona verde, scara curata, vecini civilizati, 8 min. tramvai 41, 15 min. metrou, scoli, parcuri de joaca pentru copii, punct termoficare pentru 10 blocuri **65.000 €;** ☎0722.350.066

324. **Militari** - Pacii Vanzare 3 camere semidec. - 2/4, balcon, bloc 1977 semidec., et. 2/4, 62 mp, 1977, Agentie imobiliara comision 2% - Militari - Pacii - Margelelor- Apusului - Vanzare apartament cu 3 camere semidec., situat la etajul 2/4, an constructie bloc 1977, fara lift, nereabilitat, suprafata apartamentului este de 62 mp cu balcon, dispu **83.000 €;** ☎0731.115.056 roberto@totali.ro

325. **Militari** apartament 3 camere Lujerului dec., et. 2/4, 1975, Bucurestii Vechi ai Noi va propune spre vanzare un Apartament 3 camere zona Lujerului, electrocasnice noi, mobilat la cheie, loc de parcare,inclus in pret.Apartamentul este dec.,renovat complet,luminos,metrou Lujerului. **128.000 €;** ☎0767.677.777 paunmarius265@gmail.com

326. **Militari** Apusului Girladei semidec., et. 3/4, 68 mp, 1966, confort 1 semidecomadat etaj 3/4 suprafata 68mp costructie 1966 bloc reablita termic gaze separata cotorizat gresie faianta parchet termopan usa metalica zona buna linstita geam la baie ap de mijloc **75.000 €;** ☎0799.419.086

327. **Militari** Apusului, vanzari apartamente 3 camere semidec., et. 9/10, 45 mp, **58.000 €;** ☎0720.592.299 flandaservimpex2@yahoo.com

328. **Militari** Gorjului metrou dec., et. 5/10, 70 mp, 1980, cf 1, dec., 5/10, 2 grupuri sanitare, gresie, faianta, parchet, termopan, teava gaze pentru centrala, intabulare, cadastru, accept credit. **120.000 €;** ☎0730.125.007 dana.becherescu@gmail.com

329. **Militari** metrou Lujerului - cu parcare (optional), dec., et. 5/14, 129 mp, 2025, dezvoltator, 3 camere,etaj 5/14, suprafata 128,42mp, 2 bai, finisat complet, tamplarie din aluminiu cu geamuri tripan. Bloc izolat termic la exterior cu vata bazaltica de 10cm, aviz ISU. Livrare 15.12.25 **199.051 €;** ☎0722.551.169/ 0722.330.125 smartlujerului@gmail.com

330. **Militari** residence dec., 72 mp, 2019, Apartament nou 2020, finisaje la cheie, loc de parcare, canalizare, toate utilitatile, zona nou dezvoltata langa Auchan Militari. La plata cash discount 50 euro/mp. **75.600 €;** ☎0722.166.933/ 0723.013.946 vanzari@militari-residence.ro

331. **Militari** Residence 3 camere la pret de 2 camere, dec., et. 6/8, 69 mp, 2019, urgent, ocazie, mobilat/utilat la cheie, etaj 6/8, dec., suprafata utila 69 mp, parcare, an constructie 2019, orientare spre Sud-Vest, vav de centru comercial, toate actele ok, se accepta credit; **67.500 €;** ☎0721.662.943 f.bunescu@yahoo.com

332. **Militari** Residence, dec., 68 mp, 2020, apartament nou 2020, finisaje la cheie, loc de parcare, canalizare, toate utilitatile, zona nou dezvoltata langa Auchan Militari. La plata cash discount 50 euro/mp, **71.925 €;** ☎0722.166.933 vanzari@militari-residence.ro

333. **Militari** Residence, Metro, dec., 72 mp, 2020, Apartament nou 2020, finisaje la cheie ,loc de parcare, canalizare, toate utilitatile, zona nou dezvoltata langa Auchan Militari. La plata cash discount 50 euro/mp. **75.600 €;** ☎0722.166.933 vanzari@militari-residence.ro

334. **Militari** Residence, rate la dezvoltator. dec., et. 2/5, 57 mp, 2023, Descopera practicitatea si economia in apartamentul cu 3 camere. Preturi incepand de la 53.000 euro pentru demisol si 68500 pentru etaje. Acest apartament de 57 mp utili, **68.400 €;** ☎0747.856.302 pyntyca@yahoo.com

335. **Militari** Residence, Sg. Ilie Petre, semidec., et. 1/5, 57 mp, 2022, apartament 3 camere, semidec., 2 dormitoare, o baie, bucatarie open-space cu living si iesire in balcon. Bloc nou, D+P+4+M, lift si locuri parcare, **65.500 €;** ☎0748.221.317 artcityconstruct@gmail.com

336. **Militari** Residence, str. Orhideelor, dec., et. 1/4, 2016, apartament 3 camere conf. 1, renovat g, f, p, t, um, aer conditionat, balcon mare inchis, loc de parcare, 2 bai, la cerere se vinde si mobilat, toate actele la zi, **71.500 €;** ☎0735.343.011

337. **Militari** Residence, Tineretului, semidec., et. 1/2, 55 mp, 2023, 3 camere semidec., 55 mp utili, etaj 1 din 2 in bloc mic cu doua etaje pe str. Tineretului in Militari Residence, foarte aproape de capatul RATB 179/138, Comision 0%, **68.500 €;** ☎0748.221.317 artcityconstruct@gmail.com

338. **Militari** Uverturii, apartament 3 camere 2 bai, bloc 1981, comision 0 dec., et. 5/8, 70 mp, 1981, Va prezint spre vanzare un apartament cu 3 camere dec. situat la etajul 5 din 8 al unui bloc construit in 1981 pozitionat in Militari, zona Uverturii. **93.000 €;** ☎0758.098.917/ 0758.098.905 georgian.draghia@gmail.com

339. **Militari,** dec., et. 10/10, 65 mp, 1974, Apusului, dec., termopan, parchet, gresie, faianta, usa metalica, 2 balcoane, 2 grupuri sanitare, acte, discutabil, **67.500 €;** ☎0769.088.540 cioran_ginac@yahoo.com

340. **Militari,** 8 minute metrou Gorjului, 3 camere bloc 81 dec., et. 4/4, 72 mp, 1981, Va prezint spre vanzare un apartament cu 3 camere dec. situat la etajul 4 din 4 al unui bloc construit in 1981 pozitionat in Militari Gorjului in proximitatea scolii nr. 309, **95.000 €;** ☎0758.098.917/ 0758.098.905 georgian.draghia@gmail.com

341. **Militari,** Avangarde City, bl finalizat, TVA Inclus dec., et. 4/7, 64 mp, 2023, vanzare apartament 3 camere, dec., finalizare, mutare imediata, oferta limitata **74.900 €;** ☎0740.501.047/ 0723.159.580 vanzari2@avangardecity.ro

342. **Militari,** Avangarde Rezidence, 3 camere. dec., et. 4/4, 61 mp, 2013, Militari Avangarde Rezidence 3 camere cf.1, etaj 4/4, centrala proprie, acces usor mijloace de transport, parc, Penny, cu balcon, 61 mp, scara civilizata, merita vazut, **70.000 €;** ☎0767.922.400/ 0722.912.924 cordialimobiliare@yahoo.com

343. **Militari,** bulevardul Uverturii semidec., et. 8/8, 70 mp, 1986, Militari, bulevardul Uverturii, cf 1 semidec., etaj 8/8, 2 lifturi, bloc din 1986,AC, centrala termica proprie,gresie, faianta, parchet ,termopan, 70 mp,acte la zi, accepta credit, Agentie **78.000 €;** ☎0770.467.814 badea_alice00@yahoo.com

344. **Militari,** Chiajna, strada Orhideelor, bloc 2016 dec., et. 2/2, 82 mp, 2016, Agentie imobiliara comision 2%, imobil 2016, etaj 2/2+pod cu acces exclusiv, 50 mp, 2 bai cu cada si geam afara, centrala termica proprie, mobilat modern, aer conditionat, loc parcare proprietate, **104.900 €;** ☎0723.627.543

345. **Militari,** Gorjului dec., et. 8/10, 72 mp, 1979, Apartament 3 camere dec., comfort 1, etaj 8/10, supraf. 72 mp, c-tie 1979. Vedere mixt, bloc reabilitat termic. **109.000 €;** ☎0764.622.612 georgeticu.1963@gmail.com

346. **Militari,** Gorjului, semidec., et. 5/9, 70 mp, 1967, vanzare 3 cam, Militari-Gorjului, cf. I semidec., bl. 1967, supraf. 70 mp, etaj 5 din 9, vedere mixta, renovat recent, mobilat si utilat modern, 7 min. pana la Metrou, STB si Piata Comis. Ag., **124.999 €;** ☎0723.351.895/ 0745.351.895 tinaparaschiv@yahoo.com

347. **Militari,** Gorjului, strada Floare Rosie, semidec., et. 1/10, 70 mp, 1970, apartament 3 camere, confort 1, semidec., etaj 1/10, liber, 70,33 mp (s utila= 58,88, balcon 1=4,16, balcon 2=7,29) termopatele integral, usa metalica, parchet laminat, 2 balcoane, geam baie, se accepta credit, **82.000 €;** ☎0722.568.283 grigilinca@yaoo.com

348. **Militari,** Gorjului. dec., et. 1/4, 76 mp, 1981, Se vinde apartament 3 camere, Gorjului, dec., etaj 1/4, suprafata 76 mp, 2 balcoane, 2 gr. sanitare, construit dupa cutremur, boxa. **97.500 €;** ☎0784.092.120

349. **Militari,** Iuliu Maniu, 600 m de metrou Pacii, OMV, comision 0, nuferilor.ro dec., et. 6/6, 84 mp, 2022, Direct dezvoltator, bloc p+6+etaj cu izolata 40 cm, 2 intrari, 2 lifturi, geam tripan Veka, STB la 50 m, taxe mentenanta 0, metrou Pacii la 600 m, finisat, liniste, geam tripan, comision 0, pret fara TVA, detalii la www.nuferilor.ro, **105.000 €;** ☎0771.789.681/ 0772.020.517 fam.suditu@gmail.com

350. **Militari,** Lujerului 3 camere, dec., et. 6/11, 82 mp, 2018, Bucurestii Vechi si Noi va propune spre vanzare un apartament 3 camere dec., zona Lujerului, complex 21Residence. In apartament au fost aduse materiale de ceea mai buna calitate lux, mobilat si utilat, loc de parcare **300.000 €;** ☎0767.677.777 paunmarius265@gmail.com

351. **Militari,** Lujerului, dec., et. parter/14, 109 mp, 2025, dezvoltator, apartament 3 camere, etaj P/14, suprafata 109,11 mp, dec., 2 bai, finisat complet cu gresie, faianta, parchet, obiecte sanitare, tamplarie din aluminiu cu geamuri tripan. Acces rapid metrou, **163.665 €;** ☎0722.551.169/ 0722.330.125 smartlujerului@desilva.ro

352. **Militari,** Lujerului, dec., et. 5/8, 73 mp, 1984, se vinde apartament 3 camere, Militari, Lujerului, etaj 5, dec., constructie 1984, centrala termica, 2 bai, amenajat, partial mobilat, 73 mp, **112.000 €;** ☎0784.092.120

353. **Militari,** Lujerului, bloc reabilitat, semidec., et. 9/10, 73 mp, 1977, semidec. cf. 1, construit imediat dupa cutremur, et. 9 din 10, vedere mixta, doua balcoane, scara foarte curata si ingrijita, contorizat, acte, pret user neg., **105.000 €;** ☎0723.118.758/ 0758.118.778 adrianaolteanu@ymail.com

354. **Militari,** Metro dec., 65 mp, 2019, Apartament nou 2020, finisaje la cheie, loc de parcare, canalizare, toate utilitatile, zona nou dezvoltata langa Auchan Militari. La plata cash discount 50 euro/mp. **70.412 €;** ☎0722.166.933 vanzari@militari-residence.ro

355. **Militari,** Metrou Lujerului, dec., et. parter/11, 98 mp, 2025, dezvoltator, apartament 3 camere, etaj parter/11, suprafata 98,04 mp, dec., 2 bai, finisat complet cu gresie, faianta, parchet, obiecte sanitare, tamplarie din aluminiu, geamuri tripan. Acces rapid metrou, **156.864 €;** ☎0722.551.169/ 0722.330.125 smartlujerului@gmail.com

356. **Militari,** metrou Lujerului, cu parcare (optional) dec., et. 6, 110 mp, 2025, dezvoltator, 3 camere, etaj 6/14, suprafata 111,95 mp, finisat complet, tamplarie din aluminiu cu geamuri tripan. Bloc izolat termic cu la exterior cu vata bazaltica de 10cm, aviz ISU. Livrare 15.12.2025. **212.705 €;** ☎0722.551.169/ 0722.330.125 smartlujerului@gmail.com

357. **Militari,** metrou Lujerului, Iuliu Maniu, dec., et. 10/14, 115 mp, 2025, dezvoltator, 3 camere, etaj 5/14, suprafata 115 mp, 2 bai, finisat complet, tamplarie din aluminiu cu geamuri tripan. Bloc izolat termic cu la exterior cu vata bazaltica de 10cm, aviz ISU. Livrare 15.12.2025. **179.320 €;** ☎0722.551.169/ 0722.330.125 smartlujerului@gmail.com

358. **Militari,** Metrou, et. 2/4, Vanzare apartament 3 camere Militari- Metrou, etaj 2/4, semidec., posibilitate montare centrala. Pret 82.000 Euro, **82.000 €;** ☎0736.879.832

359. **Militari,** Pacii semidec., et. 2/4, 63 mp, 1977, cf. 1 , semidecomantat, eta 2/4, suprafata 63 mp, an constructie 1977, recent renovat, gresie, faianta, parchet, termopan, **82.000 €;** ☎0768.398.397

360. **Militari,** Rezidential Apusului 3 dec., et. 1/6, 71 mp, 2024, direct dezvoltator, str. Sergent Ilie Petre nr. 48, complex rezidential nou finalizat, D+P+6E, 71 mp, 2 gr. sanitare, 1 balcoan, dec., bucatarie inchisa, geam la baie, compartimentare caramida, toate utilitatile, **77.500 €;** ☎0726.500.535/ 0767.565.131 contact@rezidentialapusului.ro

361. **Militari,** zona Gorjului, strada Moinesti, semidec., et. 6/10, 73 mp, 1979, apartament 3 camere semidec., zona Gorjului, etaj 6 din 10, supraf. 73 mp. Se poate vinde mobilat/ nemobilat **110.000 €;** ☎0764.622.612 georgeticu.1963@gmail.com

362. **Militari,** zona Lidl Uverturii, str. Stupca 25-35 dec., et. 2/5, 84 mp, 2023, direct dezvoltator, blocuri D+P+5, finalizate, diverse suprafete, 1, 2, 3 camere, parcari la demisol, 1 km metrou Gorjului, 200 m STB, alte detalii gasiti la www.nuferilor.ro, **115.000 €;** ☎0771.789.681/ 0772.020.517 fam.suditu@gmail.com

363. **Militari-** Gorjului- Metrou, Uverturii/ Centrala dec., et. 1/10, 85 mp, 2023, Ofer spre vanzare ap 3 cam dec, cu centrala proprie,2 bai, 2 balcoane, gresie,faianta, parchet, termopane Salamander 6 camere tripan,usi interioare,usa metalica, izolatie de 10 cm,pereti caramida. 2bai/ 2 **118.000 €;** ☎0752.658.747

364. **Morarilor** -Parcul Florilor dec., et. 3/10, 58 mp, 1977, **99.000 €;** ☎0737.381.511 office@sorinciobanu.ro

365. **Morarilor,** Pantelimon, apartament 3 camere, creditabil, inclusiv Prima casa, fara risc seismic. dec., et. 5/10, 58 mp, 1974, **83.000 €;** ☎0749.067.475 comunicari@danieldobre.ro

366. **Muncii** Mihai Bravu dec., et. 3/10, 70 mp, Baba Novac, 3 camere, 8 min metrou, reabilitat, 3/10, dec., 70 mp, 2 balcoane, vedere mixta, acces facil Dristor, Alba Iulia, Decebal, Bd. Unirii, Titan, Vitan, Calarasi. **120.000 €;** ☎0763.656.867 ovidiualbuimob@gmail.com

367. **Muncii,** dec., et. 1/4, 104 mp, Va prezentam un apartament cu suprafata foarte generoasa, in apropiere de Piata Muncii, zona buna, avand ca vecinitati Bd. Decebal, Calea Calarasilor si Soseaua Mihai Bravu. Apartamentul are o configuratie functionala, cu camere mari si aeriste **208.000 €;** ☎0721.503.101 ateneumimob@gmail.com

368. **Natiunile** Unite, Piata Constitutiei, dec., et. 2/8, 81 mp, 1995, apropie de metrou Izvor, etaj 2/8, 81 mp, bloc 1995, decent, intrare fata/spate, vedere mixta, usaua impecabila, pozitie excelenta 2 bai, 2 balcoane inchise, acte la zi, cl. en. B, liber **235.000 €;** ☎0728.879.796 lagunaimob@yahoo.com

369. **Nerva** Traian, Emil Garleanu, Papazoglu, dec., et. parter/8, 1990, apartament 3 camere, dec. tip H, 2 gr. sanitare, bucatarie mare, vedere mixta, 80 mp, balcon, scara curata, merita vazut **150.000 €;** ☎0732135471

370. **Nerva** Traian, Timpuri Noi Metrou dec., et. 7/8, 80 mp, 1990, stradal, vedere mixta, bloc monolit, dec., 2 gr sanitare, o centrala proprie, geam la baie, situat la 5-6 min metrou Timpuri noi **170.000 €;** ☎0732135471

371. **Nicolae** Grigorescu Metrou, piata Salajan semidec., et. 1/10, 69 mp, 1983, Piata Salajan, 3 cam. confort 1, etajul 1/8, 1984, 2 bai, semidec., amenajat si mobilat nou. izolat interior, anvelopat exterior, acte la zi, liber, se accepta credit preaprobat, comision agentie 1,5%, **123.999 €;** ☎0722.321.021 dragan.georgeta@regalservice.ro

372. **Nicolae** Grigorescu, Fizicienilor, dec., et. 3/8, 67 mp, 1984, 12 minute metrou, bloc reabilitat, 2 bai, posibilitate centrala, 1984 an constructie, **120.000 €;** ☎0732135467 ramax2016@yahoo.com

373. **Nicolae** Griorescu, piata Salajan, dec., et. 6/10, 71 mp, 1973, stradal, Th. Pallady, lux, 2 bai, instalatii electrice si sanitare noi, sapa turnata, gresie, faianta, parchet, termopane, bucatarie mare, geam la baie. **125.000 €;** ☎0732135467

374. **Obor** Colentina, Teiul Doamnei, langa Sectia 7 Politie, semidec., et. parter/10, 70 mp, 1970, METROUL Obor la 10min. bloc reabilitat termic, situat pe Teiul Doamnei, aproape de Sectia 7 Politie, p/10, semidec. 70mp, balcon, boxa, renovat integral recent, g, f, p, um, ac, usi- instalatii noi schimbate, ideal firme- cabinete, preluare cu chirias cabinet **90.000 €;** ☎0722.614.867/ 021.688.08.67

375. **Obor** Gara de Est, complex rezidential Doamna Ghica Plazza dec., et. 5/17, 110 mp, 2010, apartament cu 3 camere foarte spatios, 110 mp, dec., 2 bai cu terasa de 20mp, intr-un bloc din 2010, situat in complexul D-ria Ghica Plazza, mobilat-utilat complet, accesibil foarte usor fiind amplasat strategic, cadastru-intabulare, se accepta credit. **145.000 €;** ☎0722.614.867/ 021.688.08.67

376. **Obor,** Colentina, arh. Ion Berindei, langa sectia 7politie semidec., et. 9/10, 68 mp, 1971, Bloc reabilitat termic, fara risc seismic, situat pe Str. arh. Ion Berindei, la 7 min. de metroul Obor, pe mijloc, orientare Est-Vest, cadastru, intabulare, energetic, se accepta credit. **83.000 €;** ☎0722.614.867/ 021.688.08.67

377. **Obor,** Colentina, Doamna Ghica, Parc Plumbuita, semistradal, semidec., et. 3/10, 66 mp, 1972, 3/10, cf.1, semidec., 66 mp, vedere mixta, bloc fara risc seismic, reabilitat termic, bucatarie mare, patrata, curat, contorizat, gresie, faianta, termopan, usa metalica, cadastru si intabulare, zona linistita, cu multa verdeata si parc in proximitate, accept credit, **85.000 €;** ☎0724.336.834

378. **Obor,** Colentina, in complexul Rose Garden, dec., et. 8/9, 88 mp, 2010, Apartament cu 3 camere modelul mare avand 2 terase, 2 bai, situat in complexul Rose Garden, intrun bloc nou, 2010, in plan secund, beneficiind de liniste, spatii verzi, avand 2 locuri de parcare si 1 boxa, **185.000 €;** ☎0722.614.867

379. **Obor,** Colentina, Kaufland, stradal semidec., et. 8/10, 64 mp, 1970, Poz. de exceptie, et. 8/10, cf. 1, semidec., 64 mp, vedere mixta, preponderent pe spate, bl. fara risc seismic, reabilitat termic, bucatarie mare, patrata, luminos, g+f+p+t, usa metal, aer condit, liber, acte O.K, acc. credit, neg. **84.900 €;** ☎0770.956.572

380. **Obor,** Colentina, langa parcurile Tei si Dna Ghica dec., et. 1/11, 73 mp, 1976, Metroul Obor la 10 min., vav de Parcul Plumbuita bloc 1976 reabilitat termic, fara risc, orientare spre est, 73mp, baie cu fereastra, balcon pe tot apartamentul, cadastru, intabulare, se accepta credit, **79.900 €;** ☎0799.666.104/ 0722.614.867

381. **Obor,** Colentina, str. Doamna Ghica Gherase dec., et. parter/8, 75 mp, 1991, bloc 1991, situat pe str. D-na Ghica langa Penny Market, avand vederea mixta, p/8, dec., hol in h, 2 bai, 74 mp, Centrala proprie, renovat integral recent, g, f, p, um, t, pretul include tot mobilierul. **115.000 €;** ☎0722.614.867/ 021.688.08.67

382. **Obor,** Colentina, Teiul Doamnei 10 minute metrou semidec., et. 7/10, 65 mp, 1970, langa Dristor Kebab, aproape Kaufland, Veranda, Parc Plumbuita, etaj 7/10, cf. 1 semidec., 65 mp, bloc 1970 reabilitat termic, baie cu fereastra, vedere mixta, orientare E-V, imb., g, f, p, t, um, cadastru, intabulare **89.999 €;** ☎0737.435.628/ 021.380.28.14

383. **Obor,** Colentina, Teiul Doamnei vav Sectia 7 Politie 12 minute metrou semidec., et. 3/10, 66 mp, 1973, str. Arh. Ion Berindei,aproape Parc Tei/ Plumbuita, Facultatea de Constructii,etaj 3/10,cf.1 semidec.,66mp., bloc 1973 reabilitat termic fara risc seismic, pe mixloc,vedere mixta, orientare E-V,curat, termopan,um, cadastru, intabulare, **85.000 €;** ☎0737.435.628/ 021.380.28.14

384. **Obor,** Colentina, Teiul Doamnei, Centrala,8 minute de metrou dec., et. 1/10, 80 mp, 1976, Kaufland, semistradal, 1/10,cf1, dec,80mp, 2balcoane, vedere mixta, centrala termica,renovat 2024,bloc reabilitat termic, bucatarie mobilata, geam la baie, luminos, usi si instal noi, g+f+p+t, usa metal,aer conditionat, zona linistita, acte O.K, acc credit,neg. **130.000 €;** ☎0724.336.834 popescu_cristi1978@yahoo.com

385. **Obor,** Doamna Ghica, complex Planorama, dec., et. 1/15, 85 mp, 2011, Metrou Obor 15 min. Mall Veranda 10 min. Lidl-Kaufland 5 min., bloc 2011, centrala proprie, finisaje noi, 4 lifturi, cadastru, intabulare, se accepta credit, **93.000 €;** ☎0722.614.867/ 021.688.08.67

386. **Obor,** Gara de Est- complex D-na Ghica plazza dec., et. 2/16, 101 mp, 2011, bloc nou situat in complexul D-na Ghica plazza, langa lidl, acces rapid catre Iancului, centru-Autostrada A3, et.2/16, dec, 86mp+16mp balcon, centrala proprie de bloc, partial mobilat, cadastru-intabulare-enerrgetic. **116.000 €;** ☎0722.614.867/ 021.688.08.67

387. **Obor,** Lizeanu, Maica Domnului, dec., et. 6/8, 71 mp, 1991, Se vinde ap. 3 camere intr-un bloc situat in cartierul Tei, str. Maica Domnului, la 10 min. de metroul Obor, dec., 2 baiuna cu fereastra, 71 mp, vederea fiind mixta, mobilat, cadastru-intabulare, se acc. credit, **107.000 €;** ☎0722.614.867/ 021.688.08.67

388. **Obregia** Aliorului vanzare apartament 3 camere dec., et. 7/10, 60 mp, 1973, **76.900 €;** ☎0726.375.629 florin.alecu@zonadesud.ro

389. **Oltenitei** - Apartament 3 camere dec., et. 2/5, 76 mp, 2024, **94.500 €;** ☎0737.500.379/ 0737.500.379 iliana.serban@zonadesud.ro

390. **Oltenitei** Exclusivitate 3 camere semimobilat cu 2 parcari Oltenitei Berceni et. 3/6, 67 mp, 2024, **103.000 €;** ☎0725.957.934 silviu.cioaba@zonadesud.ro

391. **Oraselul** Copiilor, Tineretului, Brancoveanu, dec., et. 6/11, 94 mp, 2020, proprietar, vand apartament cu 3 camere dec. situat in Oraselul Copiilor. Este mobilat si utilat cu designer de interior, **325.000 €;** ☎0744.925.667

392. **Orhideea** Gardens 121 mp et 5/11 loc parcare inclus dec., et. 5/11, 121 mp, 2009, Va propunem la vanzare un superb apartament cu trei camere situat in complexul Orhideea Gardens la etajul 5/11 cu o vedere panoramica deosebita pe doua laturi ale imobilului construit in anul 2009. **315.000 €;** ☎0733.848.277 razvan_nike@yahoo.com

393. **Ozana** Frumusete la inaltime - apartament 3 camere dec., et. 6/6, 61 mp, 2021, **110.000 €;** ☎0749.067.475 comunicari@danieldobre.ro

394. **Ozana,** sector 3 dec., et. 1/4, 88 mp, 2023, dezvoltator, ofer spre vanzare apartament 3 camere, dec., etaj 1/4, 88 mp, zona verde, privileste superba, 0 comision, **136.000 €;** ☎0766.228.698/ 0732.867.721 pallady.apartaments01@gmail.com

395. **Paleologu-** Calea Mosilor dec., et. parter/3, 120 mp, Renovat complet, parter /3, instalatii electrice si sanitare noi, gresie, faianta, parchet, termopane, usa metalica, 120 mp. Toate actele **135.000 €;** ☎0732135467

396. **Pantelimon** semidec., et. 9/10, 73 mp, 1978, proprietar ap 3 cam, semid, cf 1, stradal, sos Pant 119, la mijloc bl, 1978, et 9/10, 73 mp2 utili, 2 bai, balcon 7 mp2 inchis, renovat, mobilat/utilat, intabulat. Bloc anvelopat/ curat/ civilizat/ monitorizat video. **76.500 €;** ☎0730.401.622 gabriel.manea88@yahoo.com

397. **Pantelimon** Cora, chiar pe Zambila Ionita, dec., et. 1/10, 68 mp, 1976, liceul Blaga, bloc reabilitat, etajul 1, dec., gresie, faianta, parchet, termopane, usa metalica, bucatarie mobilata, calorifere schimbate **87.500 €;** ☎0732135468 adriangeambei@yahoo.com

398. **Pantelimon** Fundeni Morarilor dec., et. 10/10, 68 mp, 1975, apartament la cheie,renovat de la 0,mobilat si utilat,ac si tv in fiecare camera, pozitionat pe mijloc, baie cu geam, zona verde cu parc in spatele blocului, ideal familie ,acte la zi, Comision Agentie 2%, **99.900 €;** ☎0758.074.444 valigeorgescu88@gmail.com

399. **Pantelimon** intersectie Fundeni, pe Delfinului semidec., et. 4/8, 70 mp, 1983, 10 minute metrou Costin Georgian, bloc reabilitat, termopane, centrala, 2 gr. sanitare, 2 lifturi, geam baie, fara imbunatatiri, toate actele, **84.000 €;** ☎0732135471 ramax10@yahoo.com

400. **Pantelimon** intersectie Fundeni, pe Delfinului, semidec., et. 4/8, 70 mp, 1983, 10 minute metrou Costin Georgian, bloc reabilitat, termopane, centrala, 2 gr. sanitare, 2 lifturi, geam baie, fara imbunatatiri, toate actele, **84.000 €;** ☎0732135468 adriangeambei@yahoo.com

401. **Pantelimon** Lake, 2 camere direct pe lacul Pantelimon, terasa 14 mp. dec., et. demisol/3, 67 mp, 2020, **125.350 €;** ☎0722.681.655 nadiadeluca.pub@gmail.com

402. **Pantelimon** Lake, 3 camere direct pe lacul Pantelimon, terasa 46 mp. semidec., et. 3/3, 118 mp, 2020, **172.550 €;** ☎0722.681.655 nadiadeluca.pub@gmail.com

403. **Pantelimon** Magazin Marius stradal et. 9/10, 73 mp, 1980, apartament 3 camere, semidec., confort 1, stradal, soseaua Pantelimon la mijlocul blocului, an 1980, etaj 9 10, 73 mp2 utili, baie principala si baie secundara, balcon 7 mp2 inchis, renovat, mobilat utilat, intabulat. Bloc anvelopat curat **83.000 €;** ☎0723.796.911

404. **Pantelimon,** dec., et. 11/17, 90 mp, 1979, Cora, vedere panoramica de exceptie, liber, extrem de spatios si bine compartimentat, 5 min. metrou, 2 balcoane, 3 lifturi, acces imediat toate mijloacele de transport, apartament deosebit, **86.000 €;** ☎0745.087.966/ 0727.884.946 office_treibrazi@yahoo.com

405. **Pantelimon,** apartament de 3 camere, 76 mpu, dec., bloc din 1979, dec., et. 9/10, 66 mp, 1979, **79.900 €;** ☎0723.094.907 oana.olaru@imobiliare-acasa.ro

406. **Pantelimon,** Armenesc, Lidl, 2 bai, Metroul Iancului 10 min. semidec., et. 8/10, 72 mp, 1979, Ap. 3 camere semidec., cu 2 bai, balcon pe 2 camere, bucatarie mare patrata, hol generos, bloc stradal, reabilitat, intrare stradala, vedere fata. Ap. necesita reamenajare. Toate actele pregatite pt. vanzare liber. Ideal locuinta de familie, **92.000 €;** ☎0771.791.542 agentie4@mauwis.ro

407. **Pantelimon,** Armenesc, Lidl, metrou 10 min., 2 gr. sanitare, semidec., et. 8/10, 72 mp, 1979, etaj 8/10, semidec., bloc reabilitat termic. Acte ok. Este spatios are bucatarie mare patrata, 2 bai si balcon pe toata suprafata ap. Acte ok. necesita renovare. In imediata apropiere se afla magazine, scoala, liceu. **92.000 €;** ☎0770.805.447 agentie2@mauwis.ro

408. **Pantelimon,** Parc Morarilor, circular, et. 8/10, 66 mp, 1975, Vand apartament 3 camere Pantelimon, Parc Morarilor, etaj 8/10, 66 mp semidec. circular, vedere parc. **95.000 €;** ☎0750.480.282 adrian.tnedive@gmail.com

409. **Pantelimon,** zona Lebada, Ilfov dec., et. parter/2, 80 mp, 1989, particular vand apartament 3 camere, parter /2 , renovat, toate utilitatile, 2 boxe la subsol, garaj, 2 locuri de parcare **140.000 €;** ☎0732.916.384

410. **Pantelimon-** Ritmului bloc 1980- reabilitat semidec., et. 8/10, 70 mp, 1980, Etaj 8/10 semidec., bloc reabilitat termic. Acte ok, liber. Este spatios, are 2 grupuri sanitare, balcon. Intrare stradala. In imediata apropiere se afla magazine, scoala, liceu, piata Obor. Distanta pana la metrou 7-8 min. **103.900 €;** ☎0770.805.447 agentie2@mauwis.ro

411. **Parc** IOR, Baba Novac, etaj intermediar, dec., comision 0% dec., et. 9/10, 68 mp, 1969, **94.500 €;** ☎0727.736.313 vlad.mirescu@zonadesud.ro

412. **Parcul** Carol, parter in vila. dec., et. parter/1, 130 mp, 1942, **299.000 €;** ☎0737.381.511 office@sorinciobanu.ro

413. **Parcul** Carol, spatiu de birouri,apartament in vila, sector 4 dec., et. demisol/2, 110 mp, 1936, Parcul Carol, Spatiu de birouri sau apartament, investitie. Comision 0%Zona Centrala, intr-o vila renovata total. **129.000 €;** ☎0766.263.608 iulian.ardeleanu@magnoliaimobiliare.ro

414. **Parcul** Circului, bd. Lacul Tei, dec., et. 8/9, 67 mp, 1986, pozitionare perfecta, ap. 3 camere situat intr-un bloc turn vizavi de Parcul Circului, vedere spre parc - lateral, an 1986, 2 balcoane, posibilitate al doilea grup sanitar, orientare sud, buctrie spaioas, renovat complet recent, baie cu fereastra. **130.000 €;** ☎0799.666.104

415. **Peris** Ilfov dec., et. parter/1, 75 mp, 2023, Vand apartament Constructie noua 2023 Zona- Cental In apropiere: Gara CFR, statie STB, Mega, Profi,Pepco, Farmacie, Parc. Zona linistita, constructie pozitionata perpendicular pe strada Principala. **75.000 €;** ☎0722.498.665/ 0723.658.451 mateion2727@gmail.com

416. **Piata** Alba Iulia 3 camere ultracentral dec., et. 6/10, 80 mp, 1994, Apartament 3 camere de vanzare, dec., vedere stradala, suprafata 80 mp. **195.000 €;** ☎0722.620.715 cotleanu.andrei@gmail.com

417. **Piata** Domeni, sector 1, dec., et. 3/4, proprietar vand ap. 3 camere, dec., mobilat (daca se doreste) garaj in zona pietei. Relatii la telefon. **160.000 €;** ☎0730.633.407

418. **Piata** Iancului Alpha Bank, metrou 2 min., etaj 5 semidec., et. 5/8, 65 mp, 1965, Etaj 5/8 semidec., bloc reabilitat termic. Intrare stradala, vedere spate. Acte ok. Se vinde mobilat si utilat ca in foto. Distanta pana la metrou 2-3 minute. In imediata apropiere se afla magazine, scoala 56, liceu. Pozitie excelenta! Sunati ac **104.900 €;** ☎0770.805.447

419. **Piata** Iancului, Alpha Bank, 3 min. Metrou, semidec., et. 5/8, 65 mp, 1965, Pozitionare perfecta in Piata Iancului, 3 minute metrou 3 camere semidec., la etajul 5, cu imbunatatiri, mobilat si utilat exact ca in imagini. Blocul este stradal reabilitat vedere spate. Acte efctuate eliberabil rapid, **105.000 €;** ☎0771.791.542 agentie4@mauwis.ro

420. **Piata** Natiunile Unite semidec., et. 6/17, 64 mp, 1960, Apartament, 3 camere, Piata Natiunile Unite, semidec., etaj 6/17 renovat complet. Blocul este construit in 1960, clasa de risc seismic U2. Achiziția se poate face doar cu cash. **135.000 €;** ☎0771.075.906 rancagabriel@yahoo.com

421. **Piata** Resita, dec., et. 2/4, 55 mp, 1975, strada Urziceni nr. 2, vizavi de scoala, bloc reabilitat, nerenovat, toate actele in regula, acceptam credit, ocazie, **57.990 €;** ☎0753.075.109

422. **Piata** Resita, Berceni, Luica, Brancoveanu semidec., et. 5/6, 55 mp, 1979, Langa Piata Resita, bloc de 4 etaje, mansardat in 2013. Centrala proprie si aer conditionat smart, mobilat si utilat, apropiere de mijloace de transport, pregatit de vanzare. 0% comision **52.000 €;** ☎0737.989.041 contact@ramonaursu.ro

423. **Piata** Resita, Berceni, Luica, Brancovean

517. **Titan,** 5 minute metrou, Barajul Lotru, semidec., et. 4/4, 67 mp, 1970, intersectie Barajul Sadului, bloc reabilitat, complet mobilat si utilat, renovat recent, terasa fara probleme, gresie, faianta, parchet, termopane, um, geam baie, ac, instalatii sanitare schimbate **98.000 €;** ☎0732135468 adriangeambei@yahoo.com

518. **Titan,** 5 minute metrou, Barajul Lotru, semidec., et. 4/4, 67 mp, 1970, intersectie Barajul Sadului, bloc reabilitat, complet mobilat si utilat, renovat recent, terasa fara probleme, gresie, faianta, parchet, termopane, um, geam baie, ac, instalatii sanitare schimbate, **98.000 €;** ☎0732135471 ramax10@yahoo.com

519. **Titan,** Auchan, semidec., et. 3/4, 65 mp, 1970, confort 1 semidec., etaj 3/4, renovat complet, totul nou, balcon inchis, suprafata 65 mp, bloc construit in 1970, reabilitat termic, aproape de Mc Donald's, **99.500 €;** ☎0771.265.376 agentie12@mauwis.ro

520. **Titan,** Auchan. semidec., et. 8/8, Apartament cu 3 camere, confort I, etajul 8, avand o suprafata de aproximativ 70 mp intr-un bloc construit la inceputul anilor 80 pe Bulevardul 1 Decembrie 1918, **96.000 €;** ☎0742.762.636/ 0762.762.636 armando@armando.ro

521. **Titan,** Barajul Bistritei, ocazie la 12 min. de metrou, confort 1 dec., 66 mp, etajul 3/4, bloc caramida reabilitat, cu gresie, faianta, parchet, termopane, usa metalica, decent, mobilat, acte la zi, zona ok, merita vazut **87.600 €;** ☎0728.879.796

522. **Titan,** bloc 1984, dec., et. 7/10, 71 mp, 1984, 2 bai, bloc reabilitat, scara curata, gresie, faianta, parchet, termopane, usa metalica, 1 minut metrou si parc IOR, **125.000 €;** ☎0732135467 ramax2016@yahoo.com

523. **Titan,** Liviu Rebreanu colt cu 1 Decembrie 1918, confort 1 semidec., 65 mp, etajul 1/4, bloc caramida reabilitat, cu gresie, faianta, parchet, termopane, renovat recent, 1 gr. sanitar si 1 balcon, zona linistita, acte la zi, merita vazut, **91.000 €;** ☎0728.879.796

524. **Titan,** Liviu Rebreanu, et. 9/10, et. 9/10, Titan, Liviu Rebreanu, imobil reabilitat, fara imbunatatiri, in apropiere Lidl, Mega Image, Auchan, P-ta Minis, gradinite, scoli, **77.000 €;** ☎0722.414.299

525. **Titan,** Liviu Rebreanu, semidec., et. 6/10, 1968, etaj 6/10, cf. 1 semidec., 70 mp, 2 balcoane, 1 grup sanitar, bloc reabilitat, termopan, fara imbunatatiri acte la zi, se accepta credit, clasa en. B, merita, pret fix **82.999 €;** ☎0728.879.796 lagunaimob@yahoo.com

526. **Titan,** Potcoava, semidec., et. 7/10, 65 mp, 1968, 7 minute metrou si parc IOR, bloc reabilitat, curat, liber, toate actele, scoala si gradinita aprope de bloc. Arena Nationala la 5 minute **85.000 €;** ☎0732135467 ramax2016@yahoo.com

527. **Titan,** situat vis-a-vis de Auchan Titan dec., et. 1/8, 69 mp, 1984, proprietar - Vand apartament in bloc, an constructie 1984, reabilitat termic amplasat langa Auchan Titan: etaj 1/8, 3 camere dec.e, 2 bai, 3 debarale, boxa la subsol Exclus agentii! **122.000 €;** ☎0722.242.905 adriana_manea_r@yahoo.com

528. **Titan,** Trapezului, Metrou 1 Decembrie 1918. semidec., et. parter/4, 63 mp, 1977, De vanzare apartament cu 3 camere pozitionat in proximitatea statiei de metrou 1 Decembrie 1918. Apartamentul este confort 1, situat la parter din 4 etaje, cu o suprafata de 63 mp (inclusiv logia), anul constructiei 1977, **78.000 €;** ☎0727.288.260/ 0773.910.589 betimobiliarconcept@gmail.com

529. **Titan-** Stefian Mihale semidec., et. 2/10, 56 mp, 2/10, cf. 2, semidec., reabilitat, UM, fara imbunatatiri, discutabil **68.000 €;** ☎0724.581.411

530. **Toporasi** nr. 31, 3 camere, comision 0% dec., et. 1/10, 59 mp, 1975, **65.000 €;** ☎0722.622.216 adela.grigore@kw.ro

531. **Tunari** - Apartament 3 camere - Terasa spatioasa - LUX dec., et. 2/3, 73 mp, 2021, **120.000 €;** ☎0737.381.511 office@sorinciobanu.ro

532. **Unirii** Bloc din 2002, Casa de Pensii - 3 camere, 107 mp total utili! dec., et. 5/8, 93 mp, 2002, **210.000 €;** ☎0767.706.730 alin@ethicalestate.ro

533. **Unirii,** B-dul Marasesti apartament 3 camere dec., 117 mp 299.500 euro dec., et. 1/6, 114 mp, 2008, Va oferim spre vanzare un apartament de 3 camere spatios, luminos, cu ferestre spre sud si linistit aflat la etajul 1 intr-un bloc situat in fata ansamblului SOHO, **299.500 €;** ☎0728.040.175 gherand@directproprietar.ro

534. **Unirii,** Bibescu Voda 19, dec., et. 5/5, 60 mp, 1930, 2 min. metrou, Apartament in bloc cu restaurant Fuior, in spatele restaurantului L'orscopo, intrare separat, fara lift, drept de proprietate, etaj 5, mansarda, cablu tv, internet. Accept si schimb cu diferenta din partea cumparatorului; **110.000 €;** ☎0766.420.140 laaaica@gmail.com

535. **Unirii,** bloc stradal, apropiere Tribunalul Nou, dec, 97 mp, 2 gr. sanitare. dec., et. 6/8, 97 mp, 1992, bloc stradal pe Bulevardul Unirii, vedere spate (ferit de zgomot), dec., foarte spatios, termopan, 3 aparate de ac, masina spalat vase/ rufe, 2 gr. sanitare, balcoane inchise in termopan, **220.000 €;** ☎0728.736.846

536. **Unirii,** Garanti Bank, dec., et. 6/9, 84 mp, 1997, stradal, apartament 3 camere, 6/9, dec., centrala termica, vedere panoramica Palatul Parlamentului, suprafata 84 mp, 2 balcoane, bloc monolit, constr. 1997, liber, **209.000 €;** ☎0722.359.898 office@interpartes.ro

537. **Unirii,** Nerva Traian, ocazie Unirii, Nerva Traian ocazie confort 1 dec., 77mp, etajul 1/8, vedere mixta, bloc 1998, cu gresie, faianta, parchet, termopane, centrala proprie,1 balcon si 2 gr sanitare, pozitie excelenta, merita vazut!Oferta reala! **190.000 €;** ☎0728.879.796

538. **Unirii,** Parcul Carol, ISG Residence III, 2019 dec., et. 9/9, 68 mp, 2019, Imobiliare Solutions Group va ofera spre vanzare un apartament de 3 camere, dec., cu o suprafata utila de 68 mp, **150.000 €;** ☎0757.021.619 elena@imogroup.ro

539. **Unirii,** Piata Alba Iulia, chiar pe Burebista, stradal dec., et. 6/8, 80 mp, 1996, complet renovat, mobilat si utilat modern, 3 balcoane, 2 gr sanitare, gresie, faianta, parchet, termopane tripan la toate geamurile, usa metalica, instalatii electrice si sanitare schimbate, 3 AC, masina spalat, frigider, aragaz, cuptor, hota, totul **200.000 €;** ☎0732.135.471 ramax10@yahoo.com

540. **Unirii,** Piata Alba Iulia, chiar pe Burebista, stradal, dec., et. 6/8, 80 mp, 1996, complet renovat, mobilat si utilat modern, 3 balcoane, 2 gr sanitare, gresie, faianta, parchet, termopane, usa metalica, instalatii electrice si sanitare schimbate, 3 AC, masina spalat, frigider, aragaz, cuptor, hota, totul functional, alarma **200.000 €;** ☎0732135468 adriangeambei@yahoo.com

541. **Unirii,** Zepter, etaj 1, dec, 2 gr. sanitare dec., et. 1/7, 81 mp, 1991, etaj 1/7, complet dec., foarte bine compartimental, 2 gr. sanitare (baia mare cu geam spre exterior), balcon mare de 5 mp, instalatii sanitare si electrice schimbate in urma cu cativa ani, liber **210.000 €;** ☎0728.736.846

542. **Unirii-** Burebista- piata Alba Iulia dec., et. 6/8, 80 mp, 1996, complet renovat, mobilat si utilat modern, 3 balcoane, 2 gr sanitare, gresie, faianta, parchet, termopane, usa metalica, instalatii electrice si sanitare schimbate, 3 AC, masina spalat, frigider, aragaz, cuptor, hota, totul functional, alarma, seif, **200.000 €;** ☎0732.135.467

543. **Universitate** circular, et. 8/9, 150 mp, 1938, Proprietar, vand apartament deosebit cu 3 camere, situat ultracentral in blocul Luceafarul, vis-a-vis de Palatul Sutu.Apartamentul are o s.u. de 110 mp, balcoane de 40mp, suprafata totala fiind 150mp **185.000 €;** ☎0759.991.956 ig@v3.ro

544. **Universitate** Apartamentul de 3 Camere de la Universitate semidec., et. 8/9, 110 mp, 1936, **185.000 €;** ☎0767.706.730 alin@ethicalestate.ro

545. **Valea** Oltului intersectie Prelungirea Ghencea, penthouse cu terasa semidec., et. 5/5, 148 mp, 2012, **194.900 €;** ☎0748.889.926 ionut.stancu@imobiliare-acasa.ro

# Imobiliare vânzări 4 CAMERE

546. **Vanzare** 3 camere dec. - Doamna Ghica dec., et. parter/8, 76.64 mp, 1989, **115.000 €;** ☎0729.074.876 florin@norisk.ro

547. **Vatra** Luminoasa 70 mp, 5 min parc Maior Coravu 3 camere cf.1 cu 2 balcoane etaj intermediar Are g+f+t+p+u.m.+loc parcare platit intabulare accept credit Zona verde si linistita aflata semi central aproape Metrou Iancului Ferdinand Obor Stefan Cel Mare Mosilor Mihai Bravu **85.000 €;** ☎0727.827.197

548. **Viilor,** Fabrica de ChibriturI dec., et. 1/1, 71 mp, 1934, Ofer spre vanzare apartament 3 camere in vila, et. 1/1, strada Fabrica de Chibrituri, stradal, necesita renovare. **57.000 €;** ☎0750.480.282 adrian.tnedive@gmail.com

549. **Vitan** Mall dec., et. 8/8, 74 mp, 1990, Calea Vitan, stradal, apartament 3 camere, etaj 8/8, dec., suprafata 74mp, 2 grupuri sanitare, 1 balcon, vedere mixta, cadastru, intabulare, bloc reabilitat, constructie 1990 **127.000 €;** ☎0722.359.898 office@interpartes.ro

550. **Vitan** Mall -Mihai Bravu dec., et. 6/8, 78 mp, 1987, bloc reabilitat, centrala, dec., geam baie, 2 balcoane, instalatii electrice si sanitare schimbate, gresie, faianta, parchet, termopane, usa metalica, bucatarie mobilata si utilata, aer conditionat, calorifere noi, liber **170.000 €;** ☎0732.135.467 ramax2016@yahoo.com

551. **Vitan** Mall, Aleea Foisorului, semidec., et. 2/4, 42 mp, 1968, 3 camere confort 3, fara balcon, centrala termica de apartament, um, ac, renovat/ igienizat. Nu se accepta credit, bloc incadrat cls. 2, acte la zi. Comision agentie 2%, vecinatati: Mihai Bravu, Timpuri Noi, **54.500 €;** ☎0758.074.444 valigeorgescu88@gmail.com

552. **Vitan** Mall, ocazie, confort 1 dec., 82 mp, etajul 6/8, bloc 1990, cu gresie, faianta, parchet, termopane, instalatii noi, centrala proprie, pozitie excelenta, merita vazut, **175.000 €;** ☎0728.879.796

553. **Vitan,** Piata Bobocica, Auchan Vitan, dec., et. 1/10, 74 mp, 1979, Calea Vitan, dec., renovat, mobilat si utilat, 2 balcoane, 1 baie+gr. sanitar (ambele cu geam), total contorizat, pe mijloc, spatii verzi, acces rapid mijloace de transport, acte la zi, comision Agentie 2%, vecinatati: Dristor, Titan, Mihai Bravu, **124.900 €;** ☎0758.074.444 valigeorgescu88@gmail.com

554. **Voluntari,** Terra Residence, apartament 3 camere duplex semidec., et. 5/6, 119 mp, 2008, **132.000 €;** ☎0722.462.244 marian.nistor@goldmcbimobiliare.ro

555. **Zetari** Luica la Sina semidec., et. 1/4, 2015, **48.500 €;** ☎0764.522.941

## Apartamente 4+ camere

1. **4 camere** padure-Otopeni Corbeanca dec., et. 2/3, 113.27 mp, 2016, **220.000 €;** ☎0723.151.141 irina.stefanescu@goldmcbimobiliare.ro

2. **Antiaeriana-** Sector 5 Vanzare 4 camere dec. 3/4 -centrala proprie dec., et. 3/4, 82 mp, 1970, Agentie imobiliara comision 2%- Antiaeriana - Sector 5 - OMV - Vanzare apartament 4 camere dec.,etaj 3/4, bloc 1970,suprafata totala 82 mp, apartamentul dispune de termopane la toate ferestrele, balcon, 2 grupuri sanitare si centrala proprie. **83.000 €;** ☎0731.115.056 roberto@totali.ro

3. **Aparatorii** Patriei vanzare apartament 4 camere semidec. semidec., et. 4/8, 90 mp, 1983, **115.000 €;** ☎0736.378.588 gabrielbucuriuvo@gmail.com

4. **Baneasa,** Sisesti, dec., et. parter/4, 206 mp, 2010, Baneasa Sisesti nr 73 A, Piscu Vechi, parter inalt 2 apartamente de 2 camere unite si modificate intr-un open space superb, 2 dormitoare, 1 birou, 1 bucatarie cu iesire balcon, 2 bai cada, cabina dus, balcon stradal la est 11 mp, terasa cu loc de luat masa vest 15 mp, incalzire pardoseala si calorifere, 2 aer conditionat 9000 btu. Finisaje de lux pardoseala travertin, suprafata totala construita 206 mp, eficienta termica superioara, costuri mici la energie si gaze, apartamentele ocupa circa jumatate din suprafata totala construita a parterului inalt, bloc nou 2010, structura seismica solida certificata prin cartea imobilului, lift, zona verde linistita fara trafic auto intre soseaua Gh. Ionescu Sisesti si lac Grivita, vecini de calitate, se poate reconfigura in functie de destinatie, rezidential, sediu firma, cabinet etc. **385.000 €;** ☎0722.316.920 georgealmoisescu1@gmail.com

5. **Baneasa,** vedere directa la padurea Baneasa, exclusivist, singur pe etaj dec., et. 2/2, 197 mp, 2008, **368.888 €;** ☎0741.214.215 elenapetrescu@realstart.ro

6. **Baneasa,** vedere directa la Padurea Baneasa, exclusivist, singur pe etaj. dec., et. 2/2, 197 mp, 2008, **368.888 €;** ☎0741.214.215 elenapetrescu@realstart.ro

7. **Berceni,** apartament 4 camere in cartier rezidential zona Grand Arena semidec., et. parter/3, 73 mp, 2016, **99.900 €;** ☎0766.216.155 paul.cimbala@kw.ro

8. **Berceni,** Covasna, semidec., et. 2/4, 83 mp, 1968, vanzare apartament deosebit, cu centrala proprie, costuri foarte mici pentru intretinere, boxa, se vinde mobilat, intr-o zona verde, toate facilitatile. Merita vizionat, se accepta credit. Bloc linistit, curat, in curs de anvelopare, **108.000 €;** ☎0731.551.555/ 0731.551.555 acordgrup@gmail.com

9. **Berceni,** Drumul Gazarului, pe Almasu Mare, apartament cu centrala, dec., et. 4/4, 80 mp, 1979, bloc de 4 etaje, terasa fara probleme, dec., 3 balcoane, 2 gr. sanitare, renovat integral 2023, gresie, faianta, parchet, termopane, usa metalica, boxa la subsol, loc parcare in fata blocului, tevi noi din cupru, fonizolant in podea, **140.000 €;** ☎0732135468 adriangeambei@yahoo.com

10. **Berceni,** sector 4, Bucuresti. dec., et. 4/5, 115 mp, 2015, Vanzare apartament 4 camere Berceni, strada Odei, sector 4 **170.000 €;** ☎0723.359.225 mariantudor2002@yahoo.com

11. **Calea** Calarasi dec., et. 7/7, 92 mp, 1999, De vanzare un apartament de 4 camere pe Calea Calarasi, Hyperion - Hala Traian. Blocul este din 1999. Centrala si 4 aparate ac. Anunt direct proprietar, comision 0, disponibil imediat. **185.000 €;** ☎0729.729.005 octavian.catana@gmail.com

12. **Calea** Mosilor x str. Eminescu x Str. Traian, dec., et. 3/10, 91 mp, 1981, Pozitionare foarte buna, acces rapid catre centru, Calea Mosilor x bd. Dacia, bloc 1981, 2 bai, 2 balcoane, dec., f. spatios vederea fiind mixta-Est-Vest, cadastru, intabulare, energetic, se accepta credit, liber, **155.000 €;** ☎0722.614.867/ 021.688.08.67

13. **Calea** Mosilor, Fainari semidec., et. 4/8, 90 mp, 1983, confort 1 sporit semidec., etaj 4/8, imbunatatiri, curat, 2 grupuri sanitare, 2 balcoane, suprafata 90 mp, vedere stradala, bloc construit in 1983, reabilitat termic, aproape de metrou Bucur Obor **175.000 €;** ☎0771.265.376 agentie12@mauwis.ro

14. **Calea** Mosilor- Popa Petre- 4 camere, semidec., et. 3/3, 136 mp, 1934, centrala proprie Agentie imobiliara comision 2% - Calea Mosilor -Popa Petre -Vanzare apartament cu 4 camere, suprafata utila 136 mp, centrala proprie, aer conditionat, 2 balcoane,2 grupuri sanitare, etaj 3/3+M (locuita) **275.000 €;** ☎0731.115.056 roberto@totali.ro

15. **Camil** Ressu vav parcul IOR, metrou Grigorescu 1 dec., et. 9/10, 86 mp, 1982, vanzare apartament 4 camere dec.e, etaj 9/10, suprafata utila 81 mp, suprafata totala 86 mp, an de constructie 1982, **140.000 €;** ☎0767.771.549

16. **Camil** Ressu, Piata Ramnicu Sarat, dec., et. 10/10, 90 mp, Pozitie excelenta, zona de interes, B-dul Camil Ressu, P-ta Ramnicu Sarat, apartament cu 4 camere, dec., 2 bai, vedere mixta, bloc anvelopat, terasa renovata. Apartamentul este situat la et. 10/10 , stradal, Metrou Dristor, **124.900 €;** ☎0721.463.075 sirbutamara@yahoo.com

17. **Casin,** Domenii, Sandu Aldea, parter + curte + garaj + boxa + pod dec., et. parter/1, 240 mp, Domenii Casin, Sandu Aldea, parter din 1, ap cu 4 camere dec., 2 gr sanitare, 2 balcoane, curte, garaj, demisol, pod, finisaje bune, centrala proprie, zona linistita, exclusivista, acte in regula, oferim si solicitam serizitate. **600.000 €;** ☎0726.664.381 valentin.florea85@yahoo.com

18. **Colentina** Mc Donald's/ Sos.Colentina, Parcul Plumbuita, Bloc 1982 semidec., et. 8/10, 1982, Apartament 4 camere, semidec. in cartierul Colentina, in bloc stradal cu privelite frumoasa, la etajul 8/10. Blocul este solid si stradal, din 1982 situat pe Sos.Colentina, cu magazinul Mega Image la parterul blocului. Ap. este renovat 90%. **114.000 €;** ☎0724.798.495 ionut.lotca@topis.ro

19. **Colentina** Rau semidec., et. parter/4, 85 mp, 1987, confort 1 semidec., parter/10, imbunatatiri, curat, 2 grupuri sanitare, 2 balcoane, suprafata 85 mp, bloc construit in 1987, reabilitat termic, zona verde **119.990 €;** ☎0771.265.376 agentie12@mauwis.ro

20. **Colentina** Rau, Fundeni, Parc Motodrom, Centrala Termica, loc de parcare semidec., et. 2/8, 85 mp, 1986, Radovanu, 2/8, cf. 1, semidec., 85 mp, 2 bai, 2 balcoane, vedere mixta, centrala termica, loc de parcare ADP, 2 lifturi, orientare Sud-Vest, bucatarie mobilata, aragaz, geam la baia mare, 3 debarale, g+f+p+t, aer conditionat, acte O.K, zona verde, linistita, accept credit, neg., **118.900 €;** ☎0770.956.572

21. **Colentina,** vand apartament 4 camere, stradal, cf. 1, renovat, vizavi de Mc Donald's si parc, lac, Mega Image la parterul blocului, **118.000 €;** ☎0767.003.332

22. **Colentina,** Doamna Ghica vav Parc Plumbuita semidec., et. 6/10, 93 mp, 1980, Situat stradal pe Maior Bacila, vedere mixta, orientare est-vest, zona linistita, aproape de tramvai 21, scoala 39, Mc Donald's si Parcul Plumbuita. Bloc 1980, reabilitat termic, etaj 6/10, 2 balcoane, 2 grupuri sanitare, acte ok, liber **115.000 €;** ☎0799.666.104

23. **Colentina,** Doamna Ghica, Tei, Scoala 30, sector 2, bloc reabilitat, ocazie dec., et. 8/10, 68 mp, 1976, cf. 2, 68 mp, et. 8/10, dec., bloc reabilitat, fara risc seismic, instalatia sanitara schimbata, geam la baie, agentie, pentru mai multe detalii sunati. **75.000 €;** ☎0775.237.139

24. **Colentina,** Rau Bacila, langa ANL, Mc Donald's, dec., et. 2/8, 85 mp, 1986, Str. Radovanul, bloc tip rusesc reabilitat termic, an 1986, centrala termica proprie, imb. g, f, p, um, t, 2 bai, una cu fereastra, 2 balcoane, bucatarie spatioasa, cadastru, intabulare, energetic clasa A, **119.000 €;** ☎0722.614.867/ 021.688.08.67

25. **Colentina,** Rau, semidec., et. parter/8, 90 mp, 1985, citie 1985, cf. 1, parter, 2 balcoane, 90 mp, complet renovat, g+f+p+t+um, locuibil, centrala proprie, bl. reabilitat termic, zona civilizata, cadastru, intabulare, disc., **125.000 €;** ☎0761.749.316/ 0722.824.757

26. **Colentina,** Rau, Mc Donald's langa Parc Plumbuita dec., et. 9/10, 91 mp, 1981, apartament patru camere pe marginea parcului Plumbuita cu vederea de catre lac, etaj 9/10,cf.1 dec., 91 mp, bloc 1981, 2 bai, 2 balcoane, bucatarie mare 9,6 mp., imb., g, f , p, termopan, um, orientare S-V, cadastru, intabulare, **110.000 €;** ☎0737.435.628/ 021.380.28.14 caraimanimobiliare@yahoo.com

27. **Colentina,** Tei, dec., et. 8/10, 68 mp, 1975, Direct proprietar, vand apartament cu 4 camere, dec., etaj 8 din 10, suprafata 68mp plus 3.50 mp balcon, partial renovat, gresie, faianta, parchet, bloc reabilitat. Mai multe detalii la telefon, **80.000 €;** ☎0748.344.794 Marin.mariana.mary89@gmail.com

28. **Constanta** - Faleza nord - belvedere - 125.53 mpt - vedere la mare - comision 0% dec., et. parter/3, 92 mp, 1991, **359.900 €;** ☎0723.468.720 alexandru.leca@kw.ro

29. **Costin** Georgian - Parcul Morarilor - 4 camere dec. - etaj 2 dec., et. 2, 90.00 mp, 1978, **105.000 €;** ☎0729.074.876 florin@norisk.ro

30. **Crangasi** apartament 4 camere 2 bai 2 balcoane et. 6/10, Fara comision in Crangasi la 4-5 minute de piata si metrou scoala gradinita tramvai 41 RATB apartament elegant cu 4 camere 2 bai merita vazut detalii suplimentare la telefon ! Va astept la vizionare ! ☎0766.651.051/ 0723.611.412 ovidiu.vlad42@yahoo.ro

31. **Crangasi,** Zboina Neagra, apartament 4 camere. semidec., et. parter/8, 82 mp, 1992, Bucurestii Vechi si Noi va propune spre achizitie un frumos apartament cu 4 camere in Crangasi. Apartament 4 camere semidec., confort 1, 2 bai, compartimentat individual la gaze. Apartamentul a fost renovat in anul 2022, complet mobilat, **132.000 €;** ☎0762.634.407 anamaria.huidiu@gmail.com

32. **Decebal** adiacent Metrou Muncii dec., et. 4/4, 100 mp, 1988, Va prezentam spre vanzare un apartament cu 4 camere aflat in zona Decebal adiacent.Apartamentul este dec., are suprafata de 100mp, blocul este construit in anul 1988. **174.999 €;**

33. **Dorobanti,** Bloc Zodiac, zona exclusivista, ap. 4 camere stradal. circular, et. 1/6, 97 mp, 1948, Dorobanti, stradal, bloc Zodiac, etaj 1, 97 mp utili, fara imbunatatiri, pretabil locuinta personala sau activitate comerciala de tip birou, acces facil catre orice punct de interes important al Capitalei, acte in regula, oferim si solicitam seriozitate. **199.000 €;** ☎0726.664.381 valentin.florea@bvn.ro

34. **Dristor,** Grigorescu, bd. Fizicienilor, la 10 min. de metrou Grigorescu, etajul 1/8, semidec., 85 mp, bloc 1984 reabilitat, necesita renovare, decent, 2 gr. sanitare si 2 balcoane, acte la zi, zona linistita, merita vazut, **130.000 €;** ☎0728.879.796

35. **Dristor,** Istriei, dec., et. 6/8, 87 mp, 1982, Eurocity Home va ofera spre vanzare 4 camere cf 1 dec., etajul 6/8. Apartamentul ca si imbunatatiri are gresie, faianta, parchet, termopan. 5 minute pana la Mall Parc Lake si Parc IOR. **160.000 €;** ☎0733.154.800/ 0761.086.217 baraceanu.daniela@yahoo.com

36. **Dristor,** Kaufland, Racari, etaj 5/8, bloc 1984, boxa, loc de parcare. semidec., et. 5/8, 84 mp, 1984, **155.000 €;** ☎0770.310.802 andrei@vectorimobiliare.ro

37. **Dristor,** Ramnicu Sarat, Park Lake, dec., et. 5/8, 88 mp, 1982, 7 minute metrou, piata si Park Lake, dec., centrala termica, 2 gr. sanitare, 2 balcoane, suprafata 88,45 mp, termopane, gresie, faianta, liber, **165.000 €;** ☎0732135467 ramax2016@yahoo.com

38. **Dristor,** Str. Complexului, bloc 1988, dec., et. 6/8, 96 mp, 1988, 2 minute metrou, Farmacia Tei si Mega Image, **210.000 €;** ☎0732135467 ramax2016@yahoo.com

39. **Dristor-** Fizicienilor semidec., et. 1/8, 85 mp, 1982, 10 minute metrou, 2 gr sanitare, bloc reabilitat, gresie, faianta,parchet, termopane, usa metalica **129.000 €;** ☎0732135467 ramax2016@yahoo.com

40. **Drumul** Taberei, apartament 4 camere de vanzare, mobilat si utilat complet, dec., et. 4/4, 80 mp, 1973, Bucurestii vechi si noi va propune spre achizitie apartament 4 camere confort 1 sporit, proaspat renovat, 2 unitati A.C., centrala termica noua, geamuri termopan, **115.000 €;** ☎0767.677.777 paunmarius265@gmail.com

41. **Drumul** Taberei, Bd. Timisoara, dec., et. 1/10, 86 mp, 1978, etajul 1/10, dec., 86mp, bloc 1978, renovat, 3 balcoane, 2 grupuri sanitare, se vinde mobilat si utilat complet, 2 aparate AC, loc de parcare ADP, aproape de mijloacele de transport STB si metrou la 10 min., acte facute, accepta credit **135.000 €;** ☎0765.348.367

42. **Drumul** Taberei, Compozitorilor 90 mp, 1980, dec., etaj 6/10, 2 grupuri sanitare, 2 balcoane, parchet, termopan, usa metalica, intabulare, cadastru, accept credit, pret usor negociabil, **145.000 €;** ☎0730.125.007 dana.becherescu@gmail.com

43. **Drumul** Taberei, Raul Doamnei semidec., et. parter/10, 61 mp, 1972, apartament 4 camere, semidec., suprafata utila 61 mp, P/10, 1972, 2 bai, necesita renevare, boxa generoasa subsol, zona linistita, acces facil metrou Raul Doamnei, se accepta credit **74.900 €;** ☎0747.069.035

44. **Drumul** Taberei, Valea Argesului, bloc 1984, 2 bai, dec., et. 2/10, 87 mp, 1984, ofer spre vanzare ap 4 camere cu 2 balcoane inchise in termopan, 2 bai renovate complet, usi interioare noi, usa metalica, parchet nou, instalatii sanitare si electrica schimbata **135.000 €;** ☎0751.427.385

45. **Emil** Racovita, vanzare apartament 4 camere semidec. semidec., et. 5/8, 82 mp, 1984, **108.000 €;** ☎0736.378.588 gabrielbucuriuvo@gmail.com

46. **Ferdinand,** bd. Mihai Bravu, dec., et. 2/8, 83 mp, 1986, Ferdinand, Mihai Bravu, OborA 5 minute metrou, dec., 2 gr. sanitare, geam la ambele bai, gresie, faianta, parchet, termopane, usa metalica, aer conditionat, **150.000 €;** ☎0732135467 ramax2016@yahoo.com

47. **Ferentari** 72 dec., et. 2, 82 mp, 1955, Apartament dec. 4 camere, detine centrala termica, 2 boxe demisol, 2 bucatarii, vedere parc, in apropiere Kaufland aprox. 200m. **65.000 €;** ☎0744.338.246

48. **Ferentari,** Imasului et. 1/4, 68 mp, vand apartament 4 camere cf. 2, liber, gaze in casa, bl reabilitat, toate actele **41.000 €;** ☎0763.581.790

49. **Foisorul** de Foc, circular, et. 1/3, 106 mp, 1940, apartament deosebit, in zona Foisorul de Foc, cu centrala proprie, se poate vinde mobilat, necesita renovare, multe avantaje pentru viitorul proprietar. Ideal pt. investitie, locuit/inchiriere, **145.000 €;** ☎0731.551.555/ 0731.551.555 mariannut@gmail.com

50. **Foisorului** Nr. 9, la 2 minute de Mall Vitan, vis a vis clinica Brotac dec., et. 5/8, 98 mp, 1989, proprietar, vand apartament patru camere, in suprafata de 98 m utili, complet mobilat si utilat. Pret 209.000 euro. Pentru contact si alte detalii, telefon proprietar **209.000 €;** ☎0722.551.671 dumitru.darlaiane@yahoo.com

51. **Giurgiului,** Almasu Mare, vanzare apartament 4 camere dec.. dec., et. 2/4, 90 mp, 1980, **115.000 €;** ☎0736.378.588 gabrielbucuriuvo@gmail.com

52. **Hala** Traian dec., et. 1/2, 220 mp, 1950, Unirii -Hala Traian - 4 camere + dependinte, boxa, garaj, 220 mp construcie , 357 mp teren, ocazie **230.000 €;** ☎0732.698.434 cristescu.mugur@gmail.com

53. **Iancului,** Avrig,5 min Metrou,b l 1981 semidec., et. 8/10, 85 mp, Pozitionare perfecta la 5 minute de Metroul Iancului , 4 camere semidec. cu interior curat si imbunatatiri excelent compartimentat cu bucatarie mare patrata hol generos 2 bai , 2 balcoane mobilat si utilat exact ca in imagini. Bloc reabilitat **169.000 €;** ☎0771.791.542 agentie4@mauwis.ro

54. **Iancului,** bloc 1979, reabilitat, 5 min. metrou, circular, et. 5/10, 93 mp, 1979, Iancului, ap 4 camere, bloc reabilitat, stradal, etaj 5 din 10, 4 camere, 2 grupuri sanitare, 2 balcoane, stradal, bloc, 5 min metrou, fara imbunatatiri, pretabil birou/ locuit, vedere stradala, compartimentare deosebita pretabil locuinta sau birou. **125.000 €;** ☎0726.664.381 valentin.florea@bvn.ro

55. **Iancului,** Sachelarie Visarion, dec., 5 min. Metrou. dec., 85 mp, 1976, ap. 4 camere dec. cu hol spatios la intrare bucatarie generoasa si spatii pt. depozitare, 2 bai, 2 balcoane, imbunatatiri gresie, faianta, parchet, termopan, bloc nestradal reabilitat, scara curata, vecini civilizati. Aproprere Metrou Iancului 5 min., **140.000 €;** ☎0771.791.542 agentie4@mauwis.ro

56. **Ion** Campineanu 1, vizavi Inter, ultracentral, dec., et. 5/6, 70 mp, 1958, Fara comision, pentru orice scop. 5 camere private cu cheie, vedere Intercontinental, ac, metrou jos, boxa, incalzire blocul, 2 ac. Adresa: Ion Campineanu 1, etaj 5/6 - 2 lifturi. **175.000 €;** ☎0752.972.883 galnet533@gmail.com

57. **Ion** Campineanu, Victoriei, Sala Palatului de vanzare 4 camere circular, et. 2/6, 117 mp, 1938, De vanzare 4 camere 117 mp, etaj 2, vis-a-vis de hotel Novotel pe str Ion Campineanu colt cu Calea Victoriei.Pret negociabil **199.000 €;** ☎0723.292.446 ialexc@yahoo.com

58. **Iuliu** Maniu, EnVogue Residence, dec., et. 7/7, 2023, apartament 4 camere, tip Penthouse, vedere spectaculoasa, acces in terasa generosa de 91 mp din 2 dormitoare si living, geamuri mari vitrate, pretul nu include tva **235.650 €;** ☎0725.083.454 envogueresidence@gmail.com

59. **Km** 0 Piata Universitate, apartament cu 4 camere, renovata, mobilata. semidec., et. 7/10, 90 mp, 1980, Va oferim spre vanzare un apartament cu 4 camere et. 7 in Bucuresti la km 0 Piata Universitati la 1 min. de gura de Metrou, apartamentul are o suprafat totala de 130 mp din care utili 90 mp, el este compartimentat 3 dormitoare si o sufragerie 2 bai, 3 balcoane, **445.000 €;** ☎0731.389.689

60. **Lacul** Straulesti, 2 Cocosi, dec., et. 2/5, 97 mp, 2024, 4 camere dec., vedere lac, incalzire pardoseala, **197.000 €;** ☎0723.805.860 dragos.balan@topapartamente.ro

61. **Lacul** Tei, Maica Domnului, 2 gr. sanitare, semidec., et. 10/13, 1976, Tei la intersectie cu strada Maica Domnului, orientat spre spate (liniste), vedere superba spre lac, baia mare cu geam spre exterior, ferestre termopan, scara blocului deosebit de curata, 2 lifturi **109.900 €;** ☎0728.736.846

62. **Mangalia,** Rozelor, dec., et. 4/5, 90 mp, 1984, vand ap. 4 camere duplex, dec. situat in strada Rozelor numarul 32, oras Mangalia, **100.000 €;** ☎0752.214.121 predescuion@gmail.com

63. **Metrou** Aparatorii Patriei, apartament 4 camere semidec., et. 4/4, 101 mp, 2011, **111.900 €;** ☎0737.500.384 zina.epure@zonadesud.ro

64. **Mihai** Bravu Unicorn cu 4 camere 100 mp+terasa privata 122 mp parc 800m 0% comision semidec., et. 11/16, 100 mp, 2023, **320.000 €;** ☎0765.522.734 emil@imoneria.ro

65. **Militari** semidec., et. 3/4, 82 mp, (Apusului - Ghirlandei) confort 1, semidec., 3/4, fara imbunatatiri, 82 mp, liber, credit **90.000 €;** ☎0728.873.202/ 0726.385.622

66. **Militari** Apusului apartament 4 camere semidec., et. 10/10, 62 mp, 1974, Apartament 4 camere semidec., 2 grupuri sanitare, mobilat si utilat complet. Apusului Complex Apusului. 62mp, an 1974, etaj 10/10 teraса refacuta, Tavan izolat si pe interior. Boxa la subsol . Loc parcare ADP. Zona este una linistita. **81.000 €;** ☎0762.634.407 anamaria.huidiu@gmail.com

67. **Militari** Piata si Metrou Gorjului, dec., et. 2/4, 89 mp, 1984, apartament 4 camere, dec. cf. 1, 89 mp, an 1984, etaj 2/4, centrala proprie, 2 grupuri sanitare, un balcon, reabilitat termic, zona verde, 5 minute distanta de piata, pret 127500 euro, 0733373436, **127.500 €;** ☎0767.299.965/ 0733.373.436

68. **Militari** Politehnica dec., et. 2/4, 80 mp, Apartament 4 camere situat vis a vis de Politehnica etaj 2 din 4.Blocul este reabilitat,apartamentul are centrala proprie,Necesita renovare 130 000 E negociabilAnunt agentie **130.000 €;** ☎0722.846.177 dcitriostar@yahoo.com

69. **Militari** Veteranilor Apartament 4 camere semidec., et. 6/8, 80 mp, 1985, Apartamentul este compus din 4 camere - 3 dormitoare, Living, Hol, Bucatarie, 2 Bai si 2 balcoane inchise cu geam termopan ,semidec. bloc construit in 1985, stradal, etaj 6/8, zona Veteranilor, vis a vis de Piata Vetranilor. **125.000 €;** ☎0762.634.407 anamaria.huidi

# Imobiliare vânzări CASE, VILE

43. **Berceni,** la intrare in Comuna, vila, 4 camere. S.U. 110 mp, curte 345 mp, 4 cam., 2024, la cheie, Berceni la intrare in Comuna, 4 camere, 2 bai, beci, pod, asfalt, aproape de soseaua principala, teren 350 mp utili, curent, gaze, caramida, tabla, centrala, la cheie. Pret 130.000.Euro,Tel.0744570957 **130.000 €;** ☎0744.570.957/ 0762.099.829 adalex-house@gmail.com

44. **Berceni,** proprietar 5 camere, S.U. 288 mp, curte 400 mp, 5 cam., 2011, la cheie, 3 bai, apa, curent, gaze, S+P+E+pod, caramida, proiect, acte, filmare constructie, zona liniistita, asfalt, 5 min. metrou **158.000 €;** ☎0766.282.740

45. **Berceni,** vila constructie solida, comision 0%. S.U. 110 mp, curte 270 mp, 3 cam., 2008, la cheie, Berceni vila solida, comision 0%, caramida, suprafata utila 111 mp, teren 270 mp.Bucatarie,dimning+3 camere, camara, dressing, 2 bai, terasa 18 mp, 380V, put 34 m. Pret:123.000 euro.Tel. 0744.570.957. **123.000 €;** ☎0744.570.957/ 0762.099.829 adalexhouse@gmail.com

46. **Berceni,** vila individuala, P+M, strada liniistita. S.U. 116 mp, curte 349 mp, 6 cam., 2022, la cheie, Agentie: va prezentam o oportunitate unica de a achiziciona o vila nou construita, situata intr-o zona liniistita si prietenoasa a comunei Berceni, pe strada Orhideei. **139.500 €;** ☎0723.993.344

47. **Berceni-** Comuna Berceni Vila P+1 Macului S.U. 95 mp, curte 225 mp, 4 cam., 2020, la cheie, **116.494 €;** ☎0747.140.370 office@syntaximob.ro

48. **Bragadiru** S.U. 100 mp, curte 165 mp, 3 cam., 2023, la cheie, Descopera Avangarde City Bragadiru, complex de72 de case tip vila, finalizat, strada Safirului nr 6, la 5 min de Carrefour Soseaua Alexandriei. Direct dezvoltator - 0% comision, predare la cheie. Mutare imediata! 3 locuri de parcare incluse! **122.900 €;** ☎0751.110.032 casebragadiru@avangardecity.ro

49. **Bragadiru** S.U. 100 mp, curte 85 mp, 3 cam., 2023, la cheie, Descopera viata urbana la Avangarde City Bragadiru!. La doar 5 minute de Parcul Dr Taberei si de metrou statia Raul Doamnei. Avangarde City va pune la dispozitie 72 de vile finalizate cu un regim de inaltime P+1+Pod, situate pe strada Safirului nr 6! **108.900 €;** ☎0751.110.032 casebragadiru@avangardecity.ro

50. **Bragadiru** - Ilfov S.U. 220 mp, curte 1413 mp, 5 cam., 2019, la cheie, Vand casa P+1 suprafata construita 220 mp, compusa din living si 4 dormitoare, 2 bucatarii, 2 bai, dressing si terasa exterioara de 40 mp cu gratar si baie, teren in suprafata de 1400 mp pretabila pentru familie cu mai multe generatii . Casa se vinde complet utilata **450.000 €;** ☎0740.315.141 lucian.paraschiva@gmail.com

51. **Bragadiru** Cartier Verde, casa individuala la cheie,comision 0% S.U. 74 mp, curte 300 mp, 2 cam., 2024, la cheie, case finalizate in maxim o luna,cu bucatarie inchisa, camere spatioase, locuri parcare, curte amenajata, centrala proprie, canalizare ,curent, gaz, constructie solida, se accepta credit, toate actele ok **115.000 €;** ☎0723.118.778/ 0723.118.758 adrianaolteanu@ymail.com

52. **Bragadiru** vile la cheie finalizate, comision zero S.U. 72 mp, curte 400 mp, 3 cam., 2023, la cheie, Constructie solida din caramida, parter cu curte generoasa, case la gata, loc parcare, acces facil, disponibile imediat, accept credit si plata cash, acte, **89.500 €;** ☎0723.118.778/ 0723.118.758 adrianaolteanu@ymail.com

53. **Bragadiru,** S.U. 180 mp, curte 413 mp, 4 cam., 2023, la cheie, vile P+1 finalizate, in Bragadiru pe strada Caporalului nr. 2 in imediata apropiere magazinului Leroy Merlin (2 minute pe jos). Vile P+1 calitate premium (lux) cu finisaje premium (vezi foto). **235.000 €;** ☎0722.603.645 valentinbalasi@yahoo.com

54. **Bragadiru,** Cartierul Independentei, str. Posada S.U. 134 mp, curte 250 mp, 4 cam., 2024, la cheie, Cartierul Verde, str. Posada, P+1, St 160 mp, SU 134 mp, S. teren 250 mp, 4 camere, 3 gr. sanitare, bucatarie, 2 balcoane, 2 terase, la alb, tripane, centrala, incalzire prin pardoseala, deosebita, acte in regula, **149.000 €;** ☎0721.662.943 f.bunescu@yahoo.com

55. **Bragadiru,** Cartierul Latin, S.U. 107 mp, curte 123 mp, 4 cam., 2023, la cheie, vila noua pe parter, 550 mp curte, langa Cartierul Latin **240.000 €;** ☎0742.083.373/ 0724.279.168 veronica.cucu@gmail.com

56. **Bragadiru,** Ilfov, 2 case, oportunitate afacere S.U. 160 mp, curte 900 mp, 4 cam., 2022, la cheie, oportunitate dezvoltare afacere - 2 case de vanzare in aceeasi curte, in Bragadiru, Ilfov, statie ITP, service auto, magazin, birouri, **295.000 €;** ☎0768.066.564 danielastancuna@yahoo.com

57. **Bragadiru,** Prelungirea Ghencea S.U. 120 mp, curte 200 mp, 4 cam., 2023, la cheie, vila deosebita in triplex, noua, mobilata si utilata lux P+E+M, **160.000 €;** ☎0742.083.373/ 0724.279.168 veronica.cucu@gmail.com

58. **Bragadiru,** Sos. Alexandriei S.U. 142 mp, curte 700 mp, 6 cam., 2012, la cheie, Vila 6 Camere Bragadiru - Sos. Alexandriei Piscina Curte Superba .Comision 0% La Cumparator !!P+1, an 2012, SU - 142 mp, teren - 700 mp, 2 bai, 2 bucatarii, terasa, balcon, piscina, centrala proprie gaz, casuta vara independenta, **215.000 €;** ☎0736.333.063 florin.stanica@crsimobiliare.ro

59. **Bragadiru,** strada Safirului nr. 6 S.U. 100 mp, curte 170 mp, 3 cam., 2023, la cheie, Complex 72 de case tip vila, finalizat, strada Safirului, direct dezvoltator - 0% comision, predare la cheie. Mutare imediata! 3 locuri de parcare incluse! **122.900 €;** ☎0722.952.779/ 0751.110.032 casebragadiru@avangardecity.ro

60. **Bragadiru,** strada Safirului nr. 6, S.U. 100 mp, curte 170 mp, 3 cam., 2023, la cheie, Complex 72 de case tip vila, finalizat, strada Safirului, direct dezvoltator - 0% comision, predare la cheie. Mutare imediata, **108.900 €;** ☎0751.110.032/ 0722.952.779 casebragadiru@avangardecity.ro

61. **Bragadiru,** strada Unirii nr. 41D S.U. 113 mp, curte 200 mp, 4 cam., 2007, la cheie, casa vila P+M, in suprafata construita de 136, suprafata utila 113 mp,in curs de renovare la cheie, compusa din 3 dormitoare, 2 grupuri sanitare, bucatarie, living, caramida, gaze, centrala termica, particular, **80.000 €;** ☎0731.461.711 staicu.aurelian@yahoo.ro

62. **Bragadiru,** unica in zona, 7 camere, 3 bai, reducere mare pana la 1 sept S.U. 352 mp, curte 350 mp, 7 cam., 2018, la cheie, particular, caramida porotherm, 7 camere dec. mari, inalte, 3 bai, bucatarie si dressinguri imense, finisaje de calitate, g, f, p, t, um, ct. Toate utilitatile. Nu a fost facuta de dezvoltator. Reducere f. mare de la 220.000 la 189.000 euro pana la 1 sept. **189.000 €;** ☎0742.330.639

63. **Brancoveanu** S.U. 250 mp, curte 208 mp, 6 cam., 2008, la cheie, Vila de vanzare situata in zona Brancoveanu Budimex avand Subsol cu 2 locuri de Parcare, P+2+M, rezultand o suprafata desfasurata de 280mp, curte pavata, libera, zona linistita, cadastru si intabulare **307.000 €;** ☎0767.377.376/ 0785.225.855 visanescumarian@gmail.com

64. **Brancoveanu** Giurgiului str.Drumul Gazarului Metrou S.U. 125 mp, curte 208 mp, 3 cam., 1970, demolabila, Berceni Drumul Gazarului casa din paianta construita 1970, toate utilitatile, gaz, curent ,canal, surafata terenului 208mp, cu deschidere stradala de 23,52, zona civilizata. Budimex 5 minute **115.000 €;** ☎0785.225.855/ 0767.377.376 madalinmarvis@yahoo.com

65. **Brancoveanu,** S.U. 193 mp, curte 230 mp, 5 cam., 1970, la cheie, casa curte 5 camere, P+1E, 2 intrari separate, supraf. desfasurata 243 mp, deschidere 14 m, terasa, pod, pivnita, 2 gr. sanitare, invelita cu tabla camere supraveghere, **260.000 €;** ☎0723.473.030 garoafa_maria@yahoo.com

66. **Brancoveanu,** Alunisului, casa vila P+1, 120 mp utili. S.U. 120 mp, 3 cam., 2000, la cheie, **350.000 €;** ☎0767.299.965 office.amainvest@gmail.com

67. **Brancoveanu,** Bucuresti, vand vila d+p+1e+pod, panouri fotovoltaice. S.U. 265 mp, curte 275 mp, 6 cam., 2013, la cheie, Proprietar vand vila din 2013 cu d+p+1+pod - zona Brancoveanu- Oltenitei, aces metrou. Panouri fotovoltaice 6 kw montate mult peste consumul proprietatii. Fara agentii 410.000 eur neg. **410.000 €;** ☎0750.481.694

68. **Brancoveanu,** Lidl, complex 3 duplexuri Avans 35% S.U. 97 mp, curte 836 mp, 4 cam., 2024, proiect, vila duplex P+1+pod locuibil, 4 camere, SU-97 mp, curte proprie 15 mp, finisaje premium, proiect 6 vile pe un teren de 836 mp, 12 locuri de parcare, acces rapid bulevard, finalizare 2025, **155.000 €;** ☎0722.241.794 bogdan.ilioiu@gmail.com

69. **Brancoveanu,** Sector 4 curte 212 mp, 7 cam., 1992, la cheie, (in apropierea Stadionul UNEFS Rocar si a Spitalui Marie Curie).Vindem proprietate desfasurata pe suprafata totala de 212mp (reali/masurati),cuprinde 2 constructii ce ocupa 106 m(curte libera -106mp). **210.000 €;** ☎0720.228.495

70. **Brancoveanu,** Stadion Rocar, 5 camere, garaj subteran, acces STB si metrou. S.U. 260 mp, curte 247 mp, 5 cam., 2007, la cheie, casa/vial individuala +garaj subteran +adapost ALA, S+P+1Et+M, 260 mp utili, 5 camere, 2 bai (permite 3 bai), utilitati oras, centrala, izolata exterior, comison cumparator 0%, STB si metrou Brancoveanu. **375.000 €;** ☎0754.461.931

71. **Brancoveanu,** str. Facliei, S.U. 365 mp, curte 344 mp, 7 cam., 1997, la cheie, vanzare vila Brancoveanu, str. Facliei, P+1, 365 mpu, finalizata 1997, teren 344 mp, 3 bai, deschidere de 14 metri liniari, **375.000 €;** ☎0729.332.360 lucian.pascu@yahoo.com

72. **Brancoveanu,** str. Mixandrei. S.U. 200 mp, curte 130 mp, 6 cam., 2024, la cheie, Vanzare vila Brancoveanu, str. Mixandrei, P+2, duplex, finalizata 2024, terenul aferent vilei este de 130 mp, cu o deschidere de 6 metri liniari, suprafata construita totala a vilei este de 200 mp **274.900 €;** ☎0729.332.360 lucian.pascu@yahoo.com

73. **Brancoveanu,** vanzare vila exclusivista+spatiu comercial, 0% comision. S.U. 280 mp, curte 305 mp, 6 cam., 2000, **499.000 €;** ☎0747.607.626 despescu.claudia@gmail.com

74. **Brancoveanu,** vila noua, lux, proprietar, comision 0 S.U. 246 mp, curte 250 mp, 6 cam., 2024, la cheie, Brancoveanu metrou, vila noua, super lux, p+2, 246 mp utili, 250 mp teren, 6 camere, 5 bai, balcoane, terasa mare, gradina, curte, posibil parcare in curte. Zona deosebita. Proprietar, pers. fizica; **495.000 €;** ☎0722.274.245

75. **Breaza,** Centru Republicii 55, S.U. 166 mp, curte 1724 mp, 6 cam., 1959, vand casa la cheie, remodelata complet 2024, imcalzire centrala pe gaze si soba, puteti adauga si lemne in soba dar soba este si pe gaze. Izolata interior exterior cu vata bazaltica si polistiren, **168.000 €;** ☎0732.891.785

76. **Brebeni,** Slatina, S.U. 80 mp, curte 1200 mp, 4 cam., 1975, la cheie, casa modesta dar solida 4 camere de caramida acoperita cu tigla, 1.200 mp teren aferent, put in curte, lumina, libera, pret negociabil. Casa se afla la 2km distanta de municipiul Slatina **30.000 €;** ☎0759.321.172

77. **Bucuresti** - Popesti Leordeni. S.U. 103 mp, curte 20 mp, 4 cam., 2020, la cheie, Se ofer spre vanzare o cas cu 4 camere, situat n zona Popesti Leordeni, pe strada Maica Tereza, la doar 1.4 km de staia de metrou Dimitrie Leonida.Detalii Proprietate:Complex Rezidenial: Imobilul face parte dintr-un ansamblu de 9 case nir **133.900 €;** ☎0769651162

78. **Bucurestii** Noi S.U. 84 mp, curte 152 mp, 4 cam., 1977, la rosu, Se vinde teren cu casa batraneasca 152 m2 central pe Soseaua Chitilei zona Bucurestii Noi Deschiderea 13 mpToate utilitatile trase in afara de gaze care sunt trase pana la poarta.Pret usor negociabil. **94.000 €;** ☎0729.594.541 danciu_16@yahoo.com

79. **Bucurestii** Noi Jiului Vanzare vila 8 camere 2008 S.U. 210 mp, curte 230 mp, 8 cam., 2008, **399.000 €;** ☎0747.607.626 despescu.claudia@gmail.com

80. **Bucurestii** Noi, Laminorului S.U. 110 mp, curte 414 mp, 3 cam., 1967, in constructie, Va oferim spre vanzare o casa an c-tie 1967 cu extindere 2006. Casa este compusa din 3 camere, 2 bai, 2 holuri, 2 camari, veranda, pivnita. Amprenta la sol este de 123mp, suprafata utila de 110mp. Terenul are o suprafata de 414mp, cu deschidere la 2 strazi, 24X17ml. **260.000 €;** ☎0733.154.800/ 0761.086.217 baraceanu.daniela@yahoo.com

81. **Bucurestii** Noi, metrou Laminorului Mall Coloseum, S.U. 70 mp, curte 245 mp, 3 cam., 1950, demolabila, Bucurestii Noi, metrou Laminorului, casa locuibila de paianta de vanzare cu toate utilitatile, situata pe o strada foarte putin circulata langa scoala 181, avand toate utilitatile **109.000 €;** ☎0767.377.376/ 0785.225.855 visanescumarian@gmail.com

82. **Budesti,** S.U. 120 mp, curte 1000 mp, 4 cam., 1980, demolabila, Km 30, oras Budesti sat Aprozi, casa batraneasca 4 camere, invelita cu tigla, canalizare, put, lumina, libera, st 1000 mp, **13.500 €;** ☎0754.069.550/ 0786.326.636

83. **Busteni** S.U. 300 mp, curte 300 mp, 6 cam., 1980, la cheie, stradal, ideal spatiu cazare, pensiune, cafenea, cofetarie, market, locuri parcare in fata, ideal investitie !!! **110.000 €;** ☎0753.075.109

84. **Busteni,** Valea Prahovei langa partia Kalinderu, pensiune. S.U. 374 mp, curte 474 mp, 12 cam., 1960, la cheie, **249.000 €;** ☎0759.018.615 traian.coroi@imobiliare-acasa.ro

85. **Buzau,** Galbinasi S.U. 400 mp, curte 1200 mp, 8 cam., 1980, la cheie, casa renovabila sau spatiu comercial ( fost magazin universal), in comuna Galbinasi jud.Buzau > zona centrala suprafata utila 400 mp suprafata teren 1200 mp **65.000 €;** ☎0720.705.001 office@smartroofs.ro

86. **CAMPULUNG** MUSCEL ultracentral, casa curte, constructie anul 2000, compusa din 2 apartamente a cate 2 camere, bucatarie, grup sanitar, gaze, apa curenta, teren 540 mp; ☎0722.551.873

87. **Cantemir,** Bucuresti, S.U. 260 mp, curte 100 mp, 9 cam., 1930, parter/P+1, an aproximativ 1930, 260 mp cu 60 mp de subsol tip crama, sauna. Finisaje deosebite acces usor Unirii. Acte vanzare, **445.000 €;** ☎0772.120.344 avpassetssales@gmail.com

88. **Cartierul** Francez, o proprietate magnifica S.U. 320 mp, curte 377 mp, 7 cam., 1993, Imobilul, oferit spre vanzare, este situat intr-o locatie privilegiata, linistita si sigura in zona de Nord a orasului, in complexul Cartierul Francez renumit ca fiind linistit si exclusivist. **1.000.000 €;** ☎0722.200.926 office@romconsulting.com

89. **Casa** / Vila P+1 cu 8 camere, 6 bai, com TARTASESTI. AM SCAZUT PRETUL!! S.U. 510.00 mp, curte 1000.00 mp, 8 cam., 2003, la cheie, **350.000 €;** ☎0720.100.074 veronica.manolache@goldmcbimobiliare.ro

90. **Casa** Boierearesca langa Bucuresti S.U. 343.00 mp, curte 2740.00 mp, 5 cam., 1910, la cheie, **65.000 €;** ☎0729.101.123 valeriu@valeriustancu.ro

91. **Casa** demolabila cu teren de 150 mp in sector 6, str, Cetatea Ciceului 14 S.U. 60 mp, curte 152 mp, 3 cam., 1960, demolabila, **54.900 €;** ☎0721.679.963 mihai.dumitrescu@imobiliare-acasa.ro

92. **Casa** in Bucuresti, zona Aparatorii Patriei- Dimitrie Leonida, NOU S.U. 176.00 mp, curte 225.00 mp, 5 cam., 2023, la cheie, **315.000 €;** ☎0760.654.542 george.concept@yahoo.com

93. **Casa** in Clinceni, zona Olteni, str Garoafei S.U. 110.00 mp, curte 300.00 mp, 4 cam., 2023, la cheie, **107.000 €;** ☎0760.654.542 george.concept@yahoo.com

94. **Casa** in complex Tip insiruite S.U. 50.00 mp, curte 70.00 mp, 3 cam., 2012, la cheie, **75.000 €;** ☎0760.654.542 george.concept@yahoo.com

95. **Casa** individuala 4 camere, teren 317 mp, 11 km metrou Anghel Saligny. S.U. 154 mp, curte 317 mp, 4 cam., 2022, la cheie, **150.000 €;** ☎0765.522.734 emil@imonerria.ro

96. **Casa** P+M cu teren 162 mp situata pe malul lacului Fundeni, peninsula Ostrov S.U. 88 mp, curte 162 mp, 3 cam., 2005, la cheie, casa P+M,3 camere,2 bai, 1 balcon cu vedere spre lac,peninsula Ostrov,teren 162mp,iesire direct spre lac,curte proprie,1 loc parcare in curte,toate utilitatile,curte pavata integral-COMISION 0% (ZERO) **249.900 €;** ☎0761.600.300 office@1estate.ro

97. **Casa** Romanesti - Dambovita S.U. 120.00 mp, curte 765.00 mp, 4 cam., 1957, la cheie, **130.000 €;** ☎0729.101.123 valeriu@valeriustancu.ro

98. **Casa** S+P+1 - zona Calea Grivitei S.U. 160 mp, 6 cam., **235.000 €;** ☎+40741124400 nedcom.imob@gmail.com

99. **Cernica** - Pantelimon, vis-a-vis Selgros, Vila cu piscina, comision 0% S.U. 366.40 mp, curte 1098.00 mp, 17 cam., 2007, la cheie, **435.000 €;** ☎031.630.14.52 contact@alexandrucordea.ro

100. **Cernica** Pantelimon imobil 2013 S.U. 230 mp, curte 570 mp, 6 cam., 2013, la cheie, P+1E +POD, oras Pantelimon, sos Cernica in proximitatea padurii, ireprosabil construita foarte atent gandita, primul proprietar, libera imediat acte la zi , se accepta credit **280.000 €;** ☎0728.879.796

101. **Chiajna,** 2 imobile de lux, 2 piscine, S.U. 690 mp, curte 5000 mp, 11 cam., 2009, la cheie, teren de tenis lac, doua case de lux, teren 5.000 mp, 11 camere, 2 piscine interioara si exterioara, teren de tenis cu nocturna, crama, ponton cu acces direct catre lac. Comision 0, **2.499.000 €;** ☎0763.411.646 cosmin.cojocaru@yahoo.com

102. **Chiajna,** casa de vanzare direct dezvoltator. S.U. 140 mp, curte 146 mp, 5 cam., 2022, la cheie, Va prezint o comunitate situata intr-o locatie speciala, intre padurea Rosu si promenade pietonala a lacului Dambovita, care face legatura cu Dynamic park si insula Lacului Morii, **141.000 €;** ☎0747.856.302 pyntyca@yahoo.com

103. **Chiajna,** Tineretului, S.U. 147 mp, curte 301 mp, 4 cam., 2015, la cheie, vila individuala, P+1+M, construita in anul 2015 pe teren cu suprafata de 301 mp. Casa este construita in zona mixta la 200 m de capatul STB 178, zona cu multe facilitati. Se vinde mobilata si utilata **215.000 €;** ☎0748.221.317 artcity-construct@gmail.com

104. **Chitila,** Duzilor, S.U. 108 mp, curte 502 mp, 4 cam., 1948, la cheie, Eurocity Home va ofera spre vanzare casa singur curte, teren in suprafata de 502 mp. Casa a fost construita in 1948 din caramida, acoperisul este din tabla. Ca si imbunatatiri avem gresie, faianta, **150.000 €;** ☎0733.154.800/ 0761.086.217 baraceanu.daniela@yahoo.com

105. **Chitila,** Mogosoaia, lux, padure, lac, siguranta, intimitate. S.U. 550 mp, 11 cam., 2007, la cheie, **850.000 €;** ☎0720.363.636 octavian@badescu.ro

106. **Chitila,** sector 1 Bucuresti, S.U. 79 mp, curte 189 mp, 2 cam., 1945, proprietar, vand casa singur la curte, 2 camere, baie, bucatarie, zona Leroy Merlin Chitila, **104.000 €;** ☎0726.237.575 gatrela@yahoo.com

107. **Chitila,** vila spatioasa langa Padure Mogosoaia. S.U. 180 mp, curte 367 mp, 4 cam., 2021, la cheie, **210.000 €;** ☎0722.382.832 contact@erikachica.ro

108. **Ciocanesti,** Dambovita, Ilfov, S.U. 70 mp, curte 900 mp, 3 cam., 2000, la cheie, particular, vand casa Com. Ciocanesti, Dambovita, centru, in apropiere de scoala, primarie, magazine. Casa solida, necesita renovare interioara; **57.000 €;** ☎0742.042.738

109. **Ciolpani,** S.U. 120 mp, curte 460 mp, 3 cam., 2021, la cheie, vand casa noua caramida, parter 3 camere, 2 bai, teren 460 mp, toate utilitatile, izolata cu spuma poliuretanica, casa este mobilata, utilata, totul nou **125.000 €;** ☎0723.049.152 any_nistor@yahoo.com

110. **Ciolpani,** manastirea Tiganesti, S.U. 55 mp, curte 500 mp, 2 cam., 2020, la cheie, casa plus teren 500 mp, dubla deschidere c-tie 2020, 2 constructii pe teren, toate utilitatile, mobilata, utilata, curte amenajata, anexa de lemn 39 mp, merita vazuta, **85.000 €;** ☎0767.922.400/ 0722.912.924 cordialimobiliare@yahoo.com

111. **Clinceni,** case noi, fara comision, S.U. 90 mp, curte 330 mp, 4 cam., 2023, la cheie, case solide, finalizate, finisaje de calitate, curte generoasa de 200 mp, zona foarte ok, utilitati gaze, curent, centrala proprie, acte ok, **108.000 €;** ☎0723.118.758/ 0723.118.778 adrianaolteanu@ymail.com

112. **Clinceni,** case noi, fara comision, drum asfaltat S.U. 90 mp, curte 369 mp, 4 cam., 2024, la cheie, case solide, finalizate, finisaje de calitate la alegerea clientului, curte generoasa, zona foarte ok, utilitati gaze, curent, centrala proprie acte ok, se accepta credit si cash **115.000 €;** ☎0723.118.778/ 0723.118.758 adrianaolteanu@ymail.com

113. **Clinceni,** Ordoreanu, S.U. 160 mp, curte 965 mp, 5 cam., 2022, la rosu, constructie noua P+1, 160 mp utili, amprenta la sol 100 mp, garaj 44 mp, teren 965 mp deschidere 18,4 m, apa, gaz, canalizare, curent trifazic, incalzire in pardoseala, zona de exceptie, padure, rau, **200.000 €;**

114. **Cojasca,** jud. Dambovita, S.U. 150 mp, curte 500 mp, 4 cam., 2015, la cheie, casa compusa din 3 dormitoare, living, 2 bai, 2 bucatarii, prevazuta cu centrala termica pe peleti, plus alte dependinte, suprafata totala teren 500 mp, situata intr-o zona liniastita si curata, **105.000 €;** ☎0722.695.669 mariuspavel2003@yahoo.com

115. **Colentina** S.U. 163 mp, curte 220 mp, 4 cam., 1999, la cheie, Dna. Ghica Terasa, casa 4 camere, 2bai, 2 bucatarii, suprafata 163mp, teren 220mp, complet renovata, locuibila, centrala proprie, toate utilitatile, zona civilizata, acte in regula merita vazut disc. **165.000 €;** ☎0761.749.316/ 0722.824.757

116. **Colentina,** Carrefour, vand vila 7 camere, S.U. 434 mp, curte 300 mp, 7 cam., 2015, la cheie, complet mobilata si utilata modern, S+P+2E, SU 434, suprafata construita la sol 140, constructie din beton cu pereti din caramida edificata in anul 2015, teren 300 mp, 2 centrale, subsol locuibil, **650.000 €;** ☎0732135468 office@ramax.ro

117. **Colentina,** casa individuala 4 cam., 252 mp teren, toate utilitatile, S.U. 112 mp, curte 252 mp, 4 cam., 2008, la cheie, casa individuala 4 cam., 252 mp teren, toate utilitatile, zona Colentina. Necesita renovare.Este racordata la reteaua electrica, gaze, canalizare si apa din retea, **80.000 €;** ☎0724.518.100 contact@dumitrescuadrian.ro

118. **Colentina-** Kaufland S.U. 81 mp, curte 270 mp, 3 cam., 1960, proiect, K-Imobiliare va propune o casa modesta, pretabila proiect extindere si supraetajare, cu gradina, toate utilitatile, strada linistitita, la 2 min de Penny si 3 min de Kaufland. Comision 0 cumpartator. **139.500 €;** ☎0744.505.999 alexandru@k-imobiliare.ro

119. **Comuna** Berceni S.U. 144 mp, curte 409 mp, 4 cam., 2018, la cheie, Vila P+M, an constructie 2018. Casa are un teren total de 409 mp, amprenta la sol 75 mp, deschidere-16 ml, suprafata desfasurata- 155 mp, 144 mp totali, 4 camere, 3 bai, 2 terase, 2 balcoane, piscina. **280.000 €;** ☎0722.147.959 dragneaeurobest76@gmail.com

120. **Comuna** Berceni, Ilfov S.U. 105 mp, curte 406 mp, 4 cam., 2023, la cheie, Str Fluturilor - Constructie tip duplex an 2023 - 4 camere - living, 3 dormitoare si 3 bai - Dm cu baie, dressing/balcon. Bucatarie +dining 23 mp - Terasa/beci. Structura: Beton armat, caramida Porotherm 24/37cm - Placa intre etaj si pod - Tencuiala la interior CT gaze/calorifere **120.000 €;** ☎0723.196.326 petrelepadat@gmail.com

121. **Comuna** Berceni, intrare, str. Miorita, S.U. 98 mp, curte 448 mp, 4 cam., 2024, in constructie, Direct dezvoltator va propune un ansamblu de 4 case noi, parter+pod, situate la intrarea in comuna Berceni, pe str. Miorita, **131.500 €;** ☎0724.396.201 mariuss_n@yahoo.com

122. **Comuna** Berceni. S.U. 102 mp, curte 277 mp, 4 cam., 2023, la cheie, Vand casa din caramida in com Berceni de 102 mp utili si teren de 277 mp pe strada Primaveriei, foarte apropie de balta Mamina, zona deosebita in plina dezvoltare. Casa este la cheie. S-au folosit materiale de cea mai buna calitate. Dispune de 4 camere si 3 bai dormitorul matrimonial avand baie proprie. Casa beneficiaza de finisaje de cea mai buna calitate pentru a permite un confort indelungat.Comuna Berceni are ca avantaje sensul giratoriu suspendat, va avea metrou in viitorul apropiat in zona fiind de asemenea scoli, crese, grădinite.Accept credit, pret negociabil, **118.500 €;** ☎0765.535.152/ 0721.560.558

123. **Comuna** Fumoasa, jud. Teleorman S.U. 90 mp, curte 860 mp, 5 cam., 1945, casa de vanzare, anexe, construita din chirpici, curent electric, put in curte, desc.23 m, internet, sosea asfaltata, fara baie amenajat, foarte apropie de primarie, posta, mag. alimentar, scoala, gradinita neg., **15.000 €;** ☎0761.709.327

124. **Constanta** - Del Sole - vila p+m - 5 camere - 528 mpt - comision 0% S.U. 128 mp, curte 432 mp, 5 cam., 2008, **199.900 €;** ☎0723.468.720 alexandru.leca@kw.ro

125. **Constanta** - RO-RO/Steaua de mare - vila 15 camere - vedere la mare - comision 0% S.U. 400 mp, curte 105 mp, 15 cam., 1998, **299.900 €;** ☎0723.468.720 alexandru.leca@kw.ro

126. **Constanta** precontract semnat - ultracentral - s+p+1+m - dubla deschidere S.U. 327 mp, curte 156 mp, 6 cam., 1986, **549.900 €;** ☎0723.468.720 alexandru.leca@kw.ro

127. **Constanta,** Costinesti, S.U. 365 mp, curte 1001 mp, 14 cam., 2021, la cheie, Vila S+P+1E+M, Costinesti, 584 mp construiti, 365 mp utili, curte 1001 mp, constructie an 2021, plus 2000 mp teren. **549.000 €;** ☎0750.480.282 adrian.tnedive@gmail.com

128. **Corabia** Celei Cetatea Dacica Sucidava langa Dunare casa cu 4480 mp teren. S.U. 122 mp, curte 4321 mp, 3 cam., 1940, la cheie, Va oferim o casa langa Dunare cu un mare potential, curte generoasa de 4480 Metri patrati. Deschiderea 25 mp la strada. Casa are o suprafata de 122 mp, 3 camere/semidec., este construita in 1940, acoperisul a fost schimbat recent, tigla metalica. Utilitati, **29.500 €;** ☎0762.079.095/ 0725.691.900

129. **Corbeanca** S.U. 300 mp, curte 500 mp, 5 cam., 2024, in constructie, Vila smart, pasiva , superba si unicata.Corbeanca Petresti PadureAcces imediat DN 1 si autostradaSuprafata construita 500 mpTalpa casei 150 mp S+P+1E +terasa circulabila 140 mpLiving, bucatarie, 5 dormitoare, 5 bai , camara, dressing+ camera tehnica, garaj 2 masini, balcoane, terase, piscina 20 mp, buncar 12mpTeren 500 mp **1.380.000 €;** ☎0726.897.043 office@1dream.ro

130. **Corbeanca** - Petresti, Ilfov De vanzare Vila P 1 M S.U. 300 mp, curte 680 mp, 7 cam., 2024, la cheie, **499.000 €;** ☎0758.900.400 office@topestates.ro

131. **Corbeanca,** de vanzare vila superba, S.U. 330 mp, curte 1050 mp, 5 cam., 2023, la cheie, de vanzare vila P+M + teren in Corbeanca, utilata si mobilata, teren: 1.050 mp, SC: 396 mp, SU: 330 mp, an 2023, acces direct lac, gradina amenajata, 4 locuri parcare, **1.290.000 €;** ☎0725.427.427 office@dyas.ro

132. **Corbeanca,** Ilfov S.U. 203 mp, curte 600 mp, 4 cam., 2007, la cheie, VILA 5 camere si piscina ext, Corbeanca, IF. Constr. 2007, Steren 600mp, Sc 242mp, Su 203mp. Parter: bucatarie; living; CT; dormitor; baie. Etaj: dormitor matrimonial, dressing, baie; dormitor cu terasa; dormitorcu balcon; baie. **450.000 €;** ☎0722.191.323 cornelia.milea@ymail.com

133. **Corbeanca,** Ilfov, vila superba, 320/1000 mp padure S.U. 260 mp, curte 1000 mp, 5 cam., 2023, la cheie, Corbeanca, casa/vila deosebita, P+1, 260 mp utili, 1000 mp teren, in vecinatatea padurii, zona Piazzetta. Proprietar **324.000 €;** ☎0746.146.757

134. **Corbeanca,** Laguna Albastra, lac, S.U. 109 mp, curte 250 mp, 4 cam., 2020, la cheie, vila p+1, tip duplex, curte libera 180 mp, amprenta la sol 60 mp, 124.15 mp utili totali, terasa si balcon. Se vinde finisata complet, la cheie, incalzirea se face prin pompe termice de caldura **149.000 €;** ☎0722.147.959 dragneaeurobest76@gmail.com

135. **Corbeanca,** Paradisul Verde S.U. 290 mp, curte 2200 mp, 5 cam., 2002, la cheie, Proprietate deosebita, in cadru natural mirific, Pardisul Verde, vila spatioasa construita pe un teren de 2200 mp, langa padune. **689.000 €;** ☎0721.503.101 ateneumimob@gmail.com

136. **Cornetu,** S.U. 158 mp, curte 480 mp, 3 cam., 2008, la cheie, Aeroportului, casa noua 2008, parter + etaj. Teren 480 mp, constructia 158 mp, garaj 38 mp plus camera tehnica cu spatiu de depozitare, livada, verdeata, pozitie foarte buna. Living 50 mp. Agentie, comision 2,5%. **150.000 €;** ☎0723.767.031

137. **Cornetu,** Bragadiru - casa la cheie cu 3 camere de vanzare, COMISION 0 S.U. 116.18 mp, curte 294.00 mp, 3 cam., 2008, la cheie, **140.000 €;** ☎0750.407.117 contact@eduardradu.ro

138. **Cornetu,** casa, 3 camere parter, S.U. 85 mp, curte 300 mp, 3 cam., 2023, la cheie, **85.000 €;** ☎0760.654.542 george.concept@yahoo.com

139. **Cosmopolis,** Stefanestii de Jos, S.U. 96 mp, curte 145 mp, 3 cam., 2015, la cheie, Ofer spre vanzare o superba vila , pentru o familie minunata, care li doreste liniste si relaxare, in Faza 2 langa lac, intr-un cartel cu vecini civilizati si educati. P+1 de 95 mp, **185.000 €;** ☎0721.088.915 steffanyroyal@yahoo.com

140. **Cotroceni,** oportunitate de investitie! S.U. 375.00 mp, curte 183.00 mp, 14 cam., 1890, la cheie, **824.000 €;** ☎0766.521.451 contact@imofocus.ro

141. **Cotroceni,** Spitalul Universitar, S.U. 117 mp, curte 180 mp, 4 cam., 1925, vila, S+P+1+Pod, 4 camere si dependinte, teren 180 mp, deschidere 16 m, toate utilitatile,acces imediat metrou si parc, merita vazuta, **370.000 €;** ☎0767.922.400/ 0722.256.664 cordialimobiliare@yahoo.com

142. **Crangasi,** Giulesti, Vidra, S.U. 80 mp, curte 240 mp, 4 cam., 1922, demolabila, casa veche din 1922, teren 240 mp, 3 fronturi (deschidere 7 m, pe 34,5 m), toate utilitatile, zona Crangasi, str. Vidra, 15 min. metrou. Se poate cumpara si proprietatea alaturata (>260 mp). **205.505 €;** ☎0771.653.433 stefanita.diaconu.67@gmail.com

143. **Crevedia,** Samurcasi, Buftea, casa de vanzare. S.U. 145 mp, curte 400 mp, 5 cam., 2023, la cheie, Proprietar, de vanzare vila str. Daraban, constructie 2023 cu deschidere la sosea, finisata la cheie, living + 4 camere, bucatarie, 2 bai, scara interioara, terasa acoperita, disponibila oricand prin agentie, libera, **168.000 €;** ☎0723.049.606/ 0743.333.383 mihaela.macasoi@gmail.com

144. **Cutitul** de Argint, Parcul Carol, vand casa. S.U. 117 mp, curte 392 mp, 4 cam., 1949, la cheie, Vand casa individuala in zona Cutitul se Argint, Carol, Tineretului. Terenul are suprafata totala de 392 mp. Casa cu suprafata de 117 mp a fost construita in anul 1949 si alta parte in 1970. Constructia este din caramida si este formata din 4 camere **385.000 €;** ☎0770.437.630 mauwisioan77@gmail.com

145. **Damaroaia

# Imobiliare vânzări CASE, VILE

223. **Ilfov** Vila TIP 2 - Ansamblul Snagov Villas , Uita de factura la curent S.U. 170 mp, curte 425 mp, 5 cam., 2010, la cheie, **196.000 €;** ☎0745.695.511 robert@robertgagos.ro

224. **Jilava,** str. Piersicilor 11, S.U. 129 mp, curte 1000 mp, 3 cam., 2023, la rosu, casa la rosu, parter 129 mp, intabulata cu posibilitate de continuare etaj, teren 1000 mp, deschidere doua laturi 11,23/101,42 m, utilitati la strada electricitate, gaze, **65.000 €;** ☎0766.317.618/ 0799.121.777 g.georgescu@yahoo.com

225. **Joita,** Giurgiu, Castelli Residence, S.U. 85 mp, curte 125 mp, 3 cam., 2014, la cheie, Vand casa P+1+pod in sistem "vile triplex", primul proprietar, acte complete. **135.000 €;** ☎0744.322.165 silex_res@yahoo.com

226. **Lacul** Morii, Bucuresti, vanzare vila si teren S.U. 330 mp, curte 253 mp, 7 cam., 2009, vanzare vila si teren Bucuresti, Lacul Morii, adiacent str. Orsova si str. Cernisoara, teren 253 mp, vila, D+P+Et. 1+M, an 2009, SCT - 397 mp, SUT - 330.81 mp, **390.000 €;** ☎0725.427.427 office@dyas.ro

227. **Lake** View, ideal for a clinic, nursing home, aparthotel, subway access S.U. 1478 mp, curte 1100 mp, 30 cam., 2007, la cheie, **1.098.880 €;** ☎0741.214.215 elenapetrescu@realstart.ro

228. **Lake** View, Pretabil Aparthotel, Clinica, Azil, parcare, metrou S.U. 1478 mp, curte 1100 mp, 30 cam., 2007, la cheie, **1.098.880 €;** ☎0741.214.215 elenapetrescu@realstart.ro

229. **Leordeni** stradal casa P+1+pod 102 mp + curte 40 mp S.U. 102 mp, curte 40 mp, 4 cam., 2021, la cheie, **155.000 €;** ☎0722.204.951 bogdan.tomegea@zonadegud.ro

230. **Magurele,** central, S.U. 82 mp, curte 92 mp, 3 cam., 2020, la cheie, ocazie, Magurele, central, P+1+Mansarda, 3 camere, 2 gr.san, 82 mp utili + 44 mp mansarda open space, curte 92 mp, loc parcare, finisaje premium, casa se vinde mobilata/ utilata **109.000 €;** ☎0724.990.855 circiumaruclaudiu@gmail.com

231. **Magurele,** vanzare casa P+1 S.U. 115 mp, 4 cam., la cheie, **112.000 €;** ☎+40741124400 nedcom.imob@gmail.com

232. **Magurele,** Varteju, S.U. 164 mp, curte 321 mp, 5 cam., 2014, la cheie, vila individuala P+1 in suprafata de 164 mp, construita in anul 2014 pe un teren de 321 mp. Vila nu a fost locuita niciodata este racordata la canalizare apa gaze curent electric, **132.000 €;** ☎0733.848.277 razvan_nike@yahoo.com

233. **Magurele,** Virteju, casa pe parter, teren 300mp, comision 0 S.U. 120 mp, curte 300 mp, 4 cam., 2023, la cheie, **93.000 €;** ☎0731.227.886 janina.peste@activimob.ro

234. **Maneciu,** ce poti face cu 70.000? Iti poti lua o casa de vacanta la munte S.U. 108 mp, curte 281 mp, 4 cam., 1992, la cheie, **69.800 €;** ☎0748.889.926 ionut.stancu@imobiliare-acasa.ro

235. **Margeanului** Casa Individuala 3 camere S.U. 50 mp, curte 35 mp, 3 cam., 1960, **59.000 €;** ☎+40741124400 nedcom.imob@gmail.com

236. **Maria** Rosetti curte 180 mp, casa singur curte (180mp) zona Maria Rosetti ☎0722.387.380

237. **Mihai** Bravu, Caporal Ruica, S.U. 222 mp, curte 291 mp, 6 cam., 1980, la cheie, casa caramida, 6 camere, 4 gr. sanitare, fundatie beton, structura pe grinzi, gresie, faianta, parchet, termopan, aer conditionat, centrala termica, toate utilitatile, cadastru si intabulare, **375.000 €;** ☎0746.188.866 mar_ancomar@yahoo.com

238. **Militari Rosu S.U. 160 mp, curte 180 mp, 5 cam., 2021, la cheie, 175.000** €; **☎0720.592.299 flandaservimpex2@yahoo.com**

239. **Militari Rosu vila P+1, comision 0%. S.U. 128 mp, curte 353 mp, 4 cam., 2010, la cheie, 265.000 €; ☎0720.592.299 flandaservimpex2@yahoo.com**

240. **Militari Vanzari Case / vile cartiere Militari S.U. 130 mp, curte 250 mp, 4 cam., 2014, la cheie, 170.000 €; ☎0720.592.299 flandaservimpex2@yahoo.com**

241. **Militari,** Chiajna, str Rezervelor, Comision 0 % S.U. 131.00 mp, curte 107.00 mp, 4 cam., 2016, la cheie, **149.000 €;** ☎0723.325.257 contact@mihaelaanton.ro

242. **Militari,** Chiajna, str Rezervelor, Comision 0 % S.U. 131.00 mp, curte 107.00 mp, 4 cam., 2016, la cheie, **149.000 €;** ☎0723.325.257 contact@mihaelaanton.ro

243. **Militari,** Lujerului, Piata Veteranilor S.U. 240 mp, curte 210 mp, 9 cam., 2001, la cheie, Piata Veteranilor, vila P+1+Pod locuibil, suprafata 200mp, teren 210mp, 3gr.san, ideal clinica medicala, veterinara, toate utilitatile. **325.000 €;** ☎0724.990.855 circiumaruclaudiu@gmail.com

244. **Militari,** Uverturii, Rosu, vile noi de vanzare S.U. 185 mp, curte 150 mp, 5 cam., 2022, la cheie, vile de vanzare, suprafata 185 mp p+1+M living+3 dormitoare+4 bai+mansarda open space. Casele se predau finisate cu toate utilitatile, **145.000 €;** ☎0744.212.102 office@imoo.ro

245. **Mogosoaia** IF, DB, GR, fara comision case de vanzare S.U. 120 mp, curte 500 mp, 4 cam., 2024, la cheie, Fara comisioane case noi la cheie (doar sa va mutati) bransate la toate utilitatile zonei in Straulesti, Mogosoaia, Dragomiresti, Bacu, Joita, Sabareni, Gulia, Tartasesti, Buftea, merita vazute, detalii la tel. **128.000 €;** ☎0723.611.412/ 0766.651.051 ovidiu.vlad42@yahoo.ro

246. **Mogosoaia,** S.U. 195 mp, curte 2630 mp, 6 cam., 2007, la cheie, vila individuala S+P+1, an constructie 2007, teren total 2.630 mp, 6 camere, garaj, mobilata si utilata, are parchet laminat, gresie, faianta, termopan, AC, usa metalica, centrala termica, **610.000 €;** ☎0722.147.959 dragneaeurobest76@gmail.com

247. **Mogosoaia,** S.U. 170 mp, curte 500 mp, 5 cam., 2021, la cheie, vila padure. Curte amenajata. Terasa 30 de metri, **345.000 €;** ☎0749.032.050 mariancotinghiu10@gmail.com

248. **Mogosoaia,** la Liziera Padure, vila cu teren 685 mp, mobilata si utilata. S.U. 250 mp, curte 585 mp, 5 cam., 2007, la cheie, **461.250 €;** ☎0741.214.215 elenapetrescu@realstart.ro

249. **Moroeni**/ Dambovita S.U. 100 mp, curte 2500 mp, 4 cam., 1940, la cheie, Casa 4 camere cu subsol pretabil comert , deschidere stradala 20 m( la DN), apa, gaze, curent electric, teren livada 2500 mp, necesita igienizare. Imobilul se afla la 25 km de Sinaia si 100 km de Bucuresti, in zona montana superba , aer curat si peisaj superb. **50.000 €;** ☎0722.291.590 cristina_vitu@yahoo.com

250. **Naipu,** jud Giurgiu S.U. 80 mp, curte 1000 mp, 4 cam., 1978, la cheie, 45 km de Bucuresti, loc Naipu (Sos Alexandriei 3 camere 2 holuri, baie bucatarie, gresie, faianta parchet, termopan, incalzire lemne apa curenta, acoperis tabla suprafata casei 80mp teren 1000 mp, cad intabulare **20.500 €;** ☎0762.095.446/ 0723.389.967

251. **Nord** Bucuresti Henri Coanda, S.U. 387 mp, curte 450 mp, 8 cam., 2021, la cheie, vila lux, zona de nord, cartier Henri Coanda, mobilata, utilata, finisaje lux, instalatii smart, multe facilitati, se poate viziona online si fizic, cu o programare in prealabil, **1.330.000 €;** ☎0731.551.555/ 0731.551.555 acordgrup@gmail.com

252. **Nordului,** vila de vanzare an 2007, Herastrau 3 min., cartier exclusivist. S.U. 400 mp, curte 200 mp, 6 cam., 2007, la cheie, Nordului, vila de vanzare, an 2007, S+P+1E+2E, garaj incalzit, foisor, 400 mp utili, 200 teren, finisaje de lux, mobilata, utilata, 3 min parc Herastrau, zona exclusivista, acces facil nordul si centrul Capitalei, aeroport, DN1, samdp, **2.300.000 €;** ☎0726.664.381 valentin.florea85@bvn.ro

253. **Nuci** (acces facil prin A3 la Promenada Mall) S.U. 245 mp, curte 1000 mp, 6 cam., 2022, casa verde, 245 mp, teren 1.000 mp, de vanzare, in localitatea Nuci, cu acces facil la Promenada Mall.Sunt montate panouri fotovoltaice (6KW) prosumator Hidroelectrica, pompa de caldura, **195.000 €;** ☎0744.300.684/ 0728.973.140

254. **Obor,** Colentina, in spate la Kaufkland S.U. 90 mp, curte 220 mp, 3 cam., 1960, la cheie, pozitionare foarte buna, imobil situat in spate la kaufland construit din caramida cu 3camere baie si bucatarie, tabla Lindab, termopan, teren 220mp, izolat termic, centrala termica, toate utilitatile, gaze, apa, canal, cadastru-intabulare-energetic **180.000 €;** ☎0722.614.867

255. **Oda** vinului la casa din Tohani. S.U. 266.37 mp, curte 1202.00 mp, 4 cam., 2013, la cheie, **248.900 €;** ☎0721.679.963 mihai.dumitrescu@imobiliare-acasa.ro

256. **Ologeni,** Prahova. vand casa central Com. Ologeni, Jud. Prahova, pret negociabil, **25.000 €;** ☎0722.587.790

257. **Oltenitei -Paraul Rece- Ocazie Investitie S.U. 1000 mp, curte 2200 mp, 16 cam., 2002, Oltenitei- Popesti Duplex- Vila + 3 Apartamente-S+P+1+M 16 camere, teren 2200 mp, deschidere 28 ml, 315 mp/nivel, 2 intrari,garaj 4 masini, pereti de 60 cm grosime,construita pentru familie, pretabila orice 550.000** €; **☎0722.241.794 bogdan.ilioiu@gmail.com**

258. **Oradea S.U. 600 mp, curte 750 mp, 10 cam., 1991, la cheie, Vand cladire (proprietar persoana fizica) D+P+M impreuna cu afacere medicala in Oradea, functionala din anul 1991.Cladirea in care se desfasoara activitatea este situata in zona zero, are 5 cabinete la parter(181 mp), la mansarda un apartament (238 mp) si un subsol amenajat de 100 mp.Terenul aferent cladirii, pe care se mai poate construi, are 750 mp si permite accesul cu masina in curte. 1.300.000** €; **☎0722.819.393**

259. **Oras Bragadiru Leroy Merlin S.U. 177 mp, curte 186 mp, 5 cam., 2021, casa de vanzare p+1E+pod mansardat suparafata utila 177mp, teren 186 mp, zona civilizata, gaze, curent, canalizare, casa este finista completlibera, curte pavata, 138.000** €; **☎0785.225.855/ 0767.377.376 madalinmarvis@yahoo.com**

260. **Oras** Pantelimon, Rascoalei, str Armatei, S.U. 290 mp, curte 489 mp, 6 cam., 2014, la cheie, Oras Pantelimon, vila singur curte, S+P+1, 6 camere, bucatarie, 4 bai, teren 489mp, deschidere 18ml, garaj, pivnita, foisor, toate utilitatile plus fantana, bine construita si compartimentata, spatiu amenajat si pentru afacere, daca lucrezi de acasa. **250.000 €;** ☎0753.095.601 office@credoamg.ro

261. **Ostrov,** S.U. 100 mp, curte 220 mp, 5 cam., 1960, la cheie, casa la malul Dunarii in localitatea Ostrov, judetul Constanta, **35.000 €;** ☎0725.230.879 elisabethseastone@gmail.com

262. **Otopeni** S.U. 326 mp, curte 597 mp, 6 cam., 2006, la cheie, Vand vila in Otopeni, suprafata 236 mp, P+E+M, construita in 2006 pe un teren de 597 mp, mobilata si utilata, racordata la energie electric, gaz, cablu TV si internet, dotata cu 2 puturi, unul pentru casa si unul pentru gradina. **499.990 €;** ☎0724.597.950 sapphiresmartinvestagency@gmail.com

263. **Otopeni** - strada Grivita, Vila S.U. 320 mp, curte 427 mp, 6 cam., 2007, la cheie, P+1+M, ctie 2007, beton, caramida porotherm, izolatie polistiren, 320mp utili, teren 427mp, garaj, terase, canalizare, gaz, put, fosa septica, centrala proprie, finisaje deosebite, zona selecta, disc. **385.000 €;** ☎0733.787.340

264. **Otopeni** Vanzare vila tip duplex Comision 0% S.U. 110 mp, curte 120 mp, 5 cam., 2023, **145.000 €;** ☎0747.607.626 despescu.claudia@gmail.com

265. **Otopeni,** Antracit Residence 8, vila individuala, S.U. 152 mp, curte 288 mp, 5 cam., 2023, la cheie, vila individuala smart cu pompa de caldura si panouri fotovoltaice in Antracit 8 Mesteacanului, P+2E, 5 camere, 4 bai, curte imprejmuita, priza incarcare masina, **260.400 €;** ☎0730.448.944 contact@antracit.ro

266. **Otopeni,** Antracit Residence 8, vila individuala, S.U. 152 mp, curte 288 mp, 5 cam., 2023, la cheie, vila individuala smart cu pompa de caldura si panouri fotovoltaice in Antracit 8 Mesteacanului, P+2E, 5 camere, 4 bai, curte imprejmuita, priza incarcare masina, 152 mp total utili, 288mp teren, **309.900 €;** ☎0730.448.944 contact@antracit.ro

267. **Otopeni,** Ferme, casa parter 4 camere, constructie 2006, teren 450 mp S.U. 126 mp, curte 450 mp, 4 cam., 2006, la cheie, Otopeni, Ferme, casa parter 4 camere living si 3 dormitoare, 2 bai, bucatarie, suprafata utila 126 mp, constructie 2006, teren 450 mp, Comision 2% **269.000 €;** ☎0731.282.359

268. **Otopeni,** Ferme, vila, S.U. 120 mp, curte 234 mp, 5 cam., 2022, la cheie, vila in Otopeni Ferme in ansamblu de 6 unitati, p+1, structura beton, caramida, centrala proprie, canalizare, cu living, 4 dormitoare 3 bai si pergola. Dispune de 2 locuri de parcare **255.000 €;** ☎0723.460.200 sweethome_imob@yahoo.com

269. **Otopeni,** Mc Donald's, S.U. 150 mp, curte 270 mp, 4 cam., 2020, la cheie, vanzare vile unifamiliale si de tip duplex de o calitate exceptionala, situate la nordul Bucurestiului. Vilele P+1E, au 150 mp construiti, si teren de 270 mp.Se vand nefinisate sau la cheie, **179.000 €;** ☎0724.299.311 mariuseurobest@gmail.com

270. **Otopeni,** Odai, 2023, vand casa 3 camere la cheie, cu un avans, teren 650 mp, din caramida, central, str. Tudor Vladimirescu nr. 33, se vinde la pret de apartament, se poate si rate in 5 ani; ☎0786.060.297

271. **Pantelimon** vis a vis de Selgros (Drumul spre Cernica), parter+ et+ pod inalt, 117 mp amprenta, 3 dormitore, living, bucatarie, 3 bai, 414 mp teren, toate utilitatile, la cheie, din caramida, **350.000 €;** ☎0723.272.097

272. **Pantelimon** - Cernica, vav Selgros, Vila impresionanta rezidential sau afacere! S.U. 366 mp, curte 1098 mp, 17 cam., 2007, la cheie, **435.000 €;** ☎031.630.14.52 contact@alexandrucordea.ro

273. **Pantelimon** Vila individuala P+1E+M, teren 545 mp, zona Lebada, Sistem fotovoltaic S.U. 205 mp, curte 544 mp, 5 cam., 2012, la cheie, **275.000 €;** ☎0770.310.802 andrei@vectorimobiliare.ro

274. **Pantelimon,** S.U. 100 mp, curte 530 mp, 3 cam., 2012, la cheie, Intrarea Biruintei, pod Tuborg, zona liniistita, civilizata, casa proprietatea, teren proprietate, acceptam credit ocazie, **105.000 €;** ☎0753.075.109

275. **Pantelimon,** S.U. 102 mp, curte 300 mp, 4 cam., 2022, la cheie, proprietar, vand casa, 4 camere, dec.a, 120 mp, la cheie, Pantelimon, 0 comision **125.000 €;** ☎0766.228.698 pallady.apartaments01@gmail.com

276. **Pantelimon,** casa de vanzare, necesita renovare S.U. 200 mp, curte 600 mp, 5 cam., 2014, Casa de vanzare in oras Pantelimon zona centrala 200mp, utili teren 600mp, str Miorita Pret 210.000 necesita renovare. **210.000 €;** ☎0724.377.294 nb.imobiliare@hotmail.com

277. **Pantelimon,** Ferma Animalelor, S.U. 259 mp, curte 489 mp, 6 cam., 2013, la cheie, locuinta S+P+1E este situata in orasul Pantelimon, situata intre Selgros si centrul Pantelimonului, Ferma Animalelor la 5 min. cu masina, Lidl si Mega la 4 min. cu masina, **275.000 €;** ☎0732135467 ramax2016@yahoo.com

278. **Pantelimon,** Ilfov, central S.U. 100 mp, 6 cam., 2005, casa, 6 camere, p+1+pod, 2 bai, dressing, luminoasa, strada linistita, centre de interes, scoli, gradinite, centre comerciale, mijloace de transport, STB + microbuze. Veranda acoperita, toate utilitatile, put cu hidrogen, proprietate personala. **140.000 €;** ☎0740.038.588/ 0740.038.610

279. **Pantelimon,** Rascoalei, casa individuala. S.U. 106 mp, curte 245 mp, 4 cam., 2021, la cheie, **130.000 €;** ☎0749.067.475 comunicari@danieldobre.ro

280. **Pantelimon,** vila 1.200 mpc cu teren 1.700 mp S.U. 1000 mp, curte 1700 mp, 16 cam., 2018, la rosu, vila la rosu in str Plantelor, Pantelimon, s+p+e+m, 1200 mpc, teren 1700 mp, structura beton armat, caramida Porotherm, tabla Lindab. Reducere pt plata integrala de la 300.000 euro la 250.000 euro. **250.000 €;** ☎0742.330.639

281. **Pantelimon,** vila, toate utilitatile, gata de mutat S.U. 95 mp, curte 290 mp, 4 cam., 2021, la cheie, **130.000 €;** ☎0749.067.475 comunicari@danieldobre.ro

282. **Parcul** Circului S.U. 90 mp, curte 306 mp, 1950, casa si teren desc. 10,86 m, zona vile, **320.000 €;** ☎0729.152.847

283. **Peris** -Cocioc Vanzare Vila Deosebita S+P+M - 2370mp teren S.U. 320 mp, curte 2324 mp, 8 cam., 2001, **349.000 €;** ☎+40741124400 nedcom.imob@gmail.com

284. **Petrachioia,** sat Vanatori, vand casa curte 3 camere plus dependinte, la 19 km de Bucuresti, **60.000 €;** ☎0711.927.011

285. **Petricani,** S.U. 200 mp, curte 210 mp, 4 cam., 2023, K Imobiliare prezinta pe str. Magura Vaii vila constructie noua, suprafata 210 mp, teren 160 mp, P+2 etaje, 4 camere, 3 grupuri sanitare, 2 balcoane, garaj 2 masini cu solutie de incarcare. **249.000 €;** ☎0724.226.342/ 021.312.59.99 cristian@k-imobiliare.ro

286. **Piata** Iancului, adiacent M. Bravu, Pache Protopopescu S.U. 400 mp, curte 282 mp, 14 cam., 1929, la cheie, imobil compus din teren 282 mp, vila interbelica S+P+2ET.+M, 14 camere, 5 bai, sc- 400 mp, renovata integral in 2013, functioneaza camin de batrani, se poate prelua ca si afacere, avand licenta valabila **610.000 €;** ☎0722.614.867/ 021.688.08.67

287. **Piata** Muncii, casa 5 camere P+1+m. S.U. 100 mp, curte 45 mp, 5 cam., 1960, la cheie, **125.000 €;** ☎0723.307.312 dumitrescu@cmdumitrescu.ro

288. **Pipera** (padure), S.U. 310 mp, curte 540 mp, 8 cam., 2022, la cheie, vila utilata si mobilata complet, **1.450.000 €;** ☎0741.186.760 luminita.timofti@yahoo.com

289. **Pipera** Impact vila de vanzare P+1+M,Mega image S.U. 230 mp, curte 275 mp, 5 cam., 2003, la cheie, **539.934 €;** ☎0747.140.370 office@syntaximob.ro

290. **Pipera** Tunari, Ilfov, S.U. 115 mp, curte 510 mp, 4 cam., 2024, la cheie, Nu rata sansa de a-ti gasi linistea intr-un nou camin.Va propunem o locuinta structurata pe parter situata intr-un nou Ansamblu Rezidential localizat in Comuna Balotesti, jud. Ilfov, **170.900 €;** ☎0753.508.888

291. **Pipera** vila noua cu dormitor pe parter S.U. 160.40 mp, curte 178.50 mp, 5 cam., 2023, la cheie, **265.000 €;** ☎0720.721.735 marcela.tupea@goldmcbimobiliare.ro

292. **Pipera,** Baneasa, Iancu Nicolae, S.U. 252 mp, curte 292 mp, 5 cam., 2024, la cheie, vila P+1, 292 mp teren+ 150 mp cota indiviza in proprietate, 225 mp totali+ garaj 18 mp. Parter - living+dining 42 mp, 1 camera, bucatarie, baie, hol, terasa 25 mp, garaj 18 mp; etaj - 3 dormitoare, 2 bai, dressing, hol, 2 bacoane. Se vinde la alb, **650.000 €;** ☎0724.299.311 mariuseurobest@gmail.com

293. **Pipera,** ocazie unica, vila de vanzare S.U. 334 mp, curte 1019 mp, 11 cam., 2004, la cheie, Va ofer spre vanzare vila de lux, cu piscina si garaj, situata in Pipera, in zona centrala, pe str. Toma Caragiu, Pipera, Voluntari.Suprafata utila: 344 mpSuprafata totala teren: 1019 mpPiscina: 110 mcGaraj: 2 locuriAmplasata intr-o zona rezidentiala exclusivista, aceasta vila este aproape de zona de birouri, de mall-uri, parcuri, centre medicale si mijloace de transport.Cod oferta: 2089596 **850.000 €;** ☎0765.622.276

294. **Pipera,** ocazie unica, vila de vanzare 344 mp si 1019 mp teren S.U. 344 mp, curte 1019 mp, 11 cam., 2004, la cheie, **850.000 €;** ☎0765.622.276 contact@dinoiuimobiliare.ro

295. **Pipera,** OMV vila duplex pret pentru ambele corpuri de cladire, reducere 10% S.U. 475 mp, curte 600 mp, 9 cam., 2008, la cheie, particular duplex Pipera, intrari separate, str. E. Racovita, D+P+E, pretabil comercial, rezidential sau mixt, 9 camere, 4 bai, ST 475 mp, teren 600 mp, D 23 m, reducere pentru antecontract semnat pana la 01.08.2024 de la 590.000 la 531.000 euro. **531.000 €;** ☎0742.330.639

296. **Pipera,** rond OMV, in cartier Class S.U. 330 mp, curte 427 mp, 8 cam., 2012, la cheie, vila deosebita, singur curte, P+E+M, complet renovata, 8 camere, 4 bai, garaj 2 locuri, terasa inchisa, balcon, gradina amenajata, cartier cu canalizare si pasa permanenta, **580.000 €;** ☎0732135468 adriangeambei@yahoo.com

297. **Pipera,** un domeniu impresionant de 6303 mp, POT 45% vizavi ambasada residenta patronului FCSB. S.U. 475 mp, curte 5906 mp, 6 cam., 2000, **1.790.000 €;** ☎0721.221.013/ 0721.221.013 mihai.cranga@imodreams.ro

298. **Pitesti,** Bascov S.U. 95 mp, curte 320 mp, 3 cam., 2024, la cheie, vand casa finalizata in Pitesti, Bascov, Uliasca, la padure, an 2024, 2 dormitoare, 2 bai, 1 living, 1 bucatarie 2 terase acoperite, hol, spatiu tehnic, pod utilizabil, suprafata casa construita 120 mp, suprafata utila 95 mp si teren 320 mp, complet finisata si utilata, **138.000 €;** ☎0726.144.873 claudiucioaba@gmail.com

299. **Popesti** S.U. 225 mp, curte 120 mp, 6 cam., 2014, in constructie, Leordeni-P+1+pod, 75 mp pe nivel, constructie 2014 din bca, toate utilitatile, gaze la poarta, cadastru, intabulare. **76.500 €;** ☎+40732698434 cristescu.mugur@gmail.com

300. **Popesti** Leordeni Casa P+1+pod S.U. 90 mp, curte 70 mp, 4 cam., 2024, **100.920 €;** ☎0730.888.280 george.braileanu@zonadesud.ro

301. **Popesti** Leordeni, Dimitrie Leonida, S.U. 79 mp, curte 30 mp, 4 cam., 2014, la cheie, vila cu 4 camere, teren propriu 30 mp, su 79 mp, 2 bai, pod depozitare, balcon inchis, centrala termica, toate utilitatile, structura beton, caramida Porotherm, loc de parcare, acces metrou, credit, **122.000 €;** ☎0747.069.035

302. **Popesti-Leordeni,** Oltenitei, Paraul Rece, ocazie investitie S.U. 1000 mp, curte 950 mp, 16 cam., 2002, la cheie, vila duplex S+P+1+M, imobil 2002 suprafata utila 1000 mp, 16 camere, garaj 4 masini, teren 950 mp, 5 terase, zidarie de caramida dubla 60 cm, casa este structurata ca o vila, 2/3 apartamente, merita vazuta **370.000 €;** ☎0722.241.794 bogdan.ilioiu@gmail.com

303. **Popesti-Leordeni,** Primarie, casa tip duplex, S.U. 102 mp, curte 40 mp, 4 cam., 2021, in constructie, **155.000 €;** ☎0723.535.968 iulian.faciu@zonadesud.ro

304. **Popesti-Leordeni,** sos. Oltenitei, centura, S.U. 144 mp, curte 260 mp, 4 cam., 2022, la cheie, vile tip duplex de vanzare situate in judetul Ilfov, intre Popesti Leordeni si Glina, pe soseaua Oltenitei, langa Soseaua de Centura a Bucurestiului, intr-un complex rezidential privat cu 100 de vile + TVA, **99.999 €;** ☎0767.377.376/ 0785.225.855 marian_visanescu@yahoo.com

305. **Praid,** jud. Harghita, S.U. 320 mp, curte 2400 mp, 8 cam., 1997, la cheie, In Praid (Harghita) imobil cu destinatie mixta (pensiune + casa de locuit) cu 2400 mp teren si cladire cu 320 mp suprafata utila de vanzare in apropierea Salinei Praid. Imobil fara sarcini si acte la zi. **500.000 €;** ☎0722.287.745 pensiuneasovirag@yahoo.com

306. **Predeal,** hotel partia Clabucet. S.U. 750 mp, curte 1050 mp, 16 cam., 2000, la cheie, Hotel partia Clabucet, 16 camere, 15 dormitoare, suprafata totala construita aprox. 900 mp, suprafata utila 750 mp si suprafata teren 1000 mp. Se poate viziona http//vrtours.ro/tours/casa-predeal/ **399.000 €;** ☎0731.551.555/ 0731.551.555 marian@mariannut.ro

307. **Predeal,** vila-pensiune zona Clabucet, randament potential spectaculos S.U. 750.00 mp, curte 1050.00 mp, 18 cam., 2000, la cheie, **399.000 €;** ☎0747.825.874 marius@murzea.ro

308. **Prelungirea** Ghencea, S.U. 100 mp, curte 200 mp, 3 cam., 2023, la cheie, Cartierul Latin, strada Iernii, duplex, P+1, superb, la cheie, toate actele in regula, acceptam variante, ocazie, **95.000 €;** ☎0753.075.109

309. **Prelungirea** Ghencea, casa complex privat cu loc de parcare. S.U. 100 mp, curte 38 mp, 4 cam., 2019, la cheie, **109.000 €;** ☎0729.101.123 valeriu@valeriustancu.ro

310. **Prelungirea** Ghencea, casa complex privat, curte 95 mp. S.U. 100 mp, curte 95 mp, 4 cam., 2020, la cheie, **111.000 €;** ☎0729.101.123 valeriu@valeriustancu.ro

311. **Prelungirea** Ghencea, Dantelei, Bucuresti, vila S.U. 300 mp, curte 400 mp, 5 cam., 2012, la cheie, **249.000 €;** ☎0760.654.540 ionut.concept@yahoo.com

312. **Progresului,** Dedeman S.U. 164 mp, curte 173 mp, 4 cam., 2023, in constructie, Imobiliare Solutions Group va ofera spre vanzare un nou proiect de case, localizat pe str. Tiparnitei nr. 105-111, Sectorul 5, la 15 minute de mers cu masina fata de centrul orasului. **155.000 €;** ☎0757.021.619 elena@imogroup.ro

313. **Raca,** Arges, S.U. 500 mp, curte 500 mp, 3 cam., 2014, la cheie, casa la Raca, judeul Arges, 27 m deschidere, casa 50 m, compusa din sufragerie, dormitor, baie, termopan, teren 500 mp, constructie 2014 **26.000 €;** ☎0721.242.956

314. **Rahova** Teius curte 211 mp, 3 cam., Casa 3 camere living, 2 bai, teren suprafata totala 211 mp, deschidere 11 m, toate utilitatile, recent renovata, **98.000 €;** ☎0762.008.818

315. **Rahova,** Alexandriei, adiacent, casa vanzare. S.U. 124 mp, curte 191 mp, 3 cam., 1964, la cheie, casa de vanzare, total teren 191 mp, 124 mp constructie compusa din 3 camere, baie, bucatarie si garaj, an constructie 1964, toate utilitatile, strada asfaltata, curte libera 67 mp, acte in regula, **95.000 €;** ☎0733.044.670 unoimobiliare@yahoo.com

316. **Rahova,** Alexandriei, Leroy Merlin, 4 camere, comision 0 S.U. 100 mp, curte 120 mp, 4 cam., 2023, la cheie, **87.000 €;** ☎0731.227.886 janina.peste@activimob.ro

317. **Rahova,** Ferentari, S.U. 80 mp, curte 192 mp, 3 cam., 1960, la cheie, casa singur curte, renovata, mobilata si utilata, apartament+ garsoniera cu intrari separate, teren in folosinta, libera. Comision agentie 2%, monitorizare video, zona linistita. **145.000 €;** ☎0723.460.200 sweethome_imob@yahoo.com

318. **Rahova,** Salaj, Chiritescu,Sector 5, S.U. 100 mp, curte 185 mp, 4 cam., 1970, la cheie, 2 corpuri de casa 4 camere intrari separate, hol, 2 bai, bucatarie, camara, garaj, centrala gaze, calorifere, canalizare, apa sin-gur curte, teren 185 mp, constructie 100 mp, curte 85 mp, put in curte comision 2%. Pret negociabil, **110.000 €;** ☎0735.051.778/ 0761.264.821

319. **Rahova,** Sos. Alexandriei teren 187 mp, sector 5 cu casa batraneasca S.U. 78 mp, curte 187 mp, 3 cam., 1965, demolabila, De vanzare teren 187 mp cu deschidere la 2 strazi asfaltate (22,45 m si 10,52 m deschideri) cu casa batraneasca pe teren in sector 5 zona Sos Alexandriei **74.900 €;** ☎0723.292.446 ialexc@yahoo.com

320. **Rahova,** Sos. Magurele, vanzare casa individuala. S.U. 61 mp, 3 cam., 1970, **75.000 €;** ☎+40741124400 nedcom.imob@gmail.com

321. **Regie** Vand Casa la curte zona Regie, Belvedere, Grozavesti , Orhideea S.U. 41 mp, curte 45 mp, 2 cam., 1932, la cheie, **94.992 €;** ☎0747.140.370 office@syntaximob.ro

322. **Regie,** in spatele Maternitatii Giulesti, vila P+1 singur curte. S.U. 150 mp, curte 181 mp, 5 cam., 1950, Vila este de tip Subsol+Parter+Etaj+Pod, cu o amprenta la sol de 96 mp, iar terenul are 181 mp. La parter sunt 3 camere, un hol, o bucatarie, 2 gr. sanitare, iar la etaj 2 dormitoare si o baie. In curtea pavata se regaseste un garaj. Vila necesita renovare. **280.000 €;** ☎0728.736.846

323. **Republica** International School vila superba de vanzare an 2015 S.U. 276 mp, curte 300 mp, 6 cam., 2015, la cheie, Republica, strada Cunesti, 12 min. metrou, P+1E+m, 276 mp utili, 300 mp teren, vila de lux, finisaje premium, 3 grupuri sanitare, toate utilitatile, mobilata, utilata complet, plata si in rate. **250.000 €;** ☎0726.664.381 valentin.florea85@yahoo.com

324. **Romana** Casa deosebita aproape de Piata Romana,5 camere,168 mp total utili S.U. 148 mp, curte 5 mp, 4 cam., 1920, **349.000 €;** ☎0721.221.013/ 0721.221.013 mihai.cranga@imodreams.ro

325. **Rosu,** Chiajna, comision 0%, de vanzare cea mai frumoasa casa la cheie. S.U. 148 mp, curte 311 mp, 5 cam., 2023, la cheie, Am sa va prezint o casa, care este cu siguranta cea mai frumoasa casa la vanzare din toata comuna Chiajna. Am sa va povestesc cateva lucruri despre ea, dar cel mai bine ar fi sa veniti sa o vedeti, mai ales daca sunteti interesat sa va mutati in zona **318.000 €;** ☎0771.208.924 dragos.enachioaie@magnolia-imobiliare.ro

326. **Sabareni,** casa noua, 25 min. Bucuresti S.U. 90 mp, curte 400 mp, 5 cam., 2023, la cheie, localitatea Sabareni, casa la cheie, toate utilitatile racordate, trei camere, doua bai, bucatarie, pod, terasa, curte 400 m, in proximitate market, statie autobuz, scoala, gradinita, proprietar, **107.000 €;** ☎0720.483.641

327. **Salaj** complex, S.U. 207 mp, 5 cam., vand 2 corpuri de casa 5 cam., baie, bucatarie, 207 mp cu garaj, mutare imediat, libera, din caramida Salaj complex, disc., merita vazuta, **90.000 €;** ☎0764.522.941

328. **Salaj,** Topologului 37 S.U. 125 mp, curte 390 mp, 3 cam., 2000, la cheie, casa parter+etaj, parter living+ bucatarie open-space, grup sanitar; etaj: 3 dormitoare, 2bai cu toaleta, dresing, geamuri termopane,AC, scara interioara **185.000 €;** ☎0744.324.398

329. **Sat** Ciulnita, comuna Leordeni S.U. 90 mp, curte 2080 mp, 3 cam., 2007, la rosu, Vand casa 90mp la gri in Leordeni, Arges DN7.47000EUR neg. tel 07269973323 cam, baie, hol, mansarda amenajabila. Usi + geamuri termopan. Gaz, electricitate, apa si canalizare.Teren 2080mp: curte, pivnita, anexa 30 mp si fantana. **48.200 €;** ☎0726.997.332/ +34697702564 Pisica.larisa@yahoo.com

330. **Sat** Pestera, Brasov S.U. 265 mp, curte 10621 mp, 5 cam., 2010, Domeniu de Crai in sat Pestera, la drumul principal compus din teren de 10.621 mp din care 3564 mp intravilan si 7075 mp extravilan plus casa din caramida 2010 P+Em. **512.000 €;** ☎0730.950.381 elena.patriciu13@gmail.com

331. **Sat** Ursoaia, Com Viperesti, Jud Buzau S.U. 120 mp, curte 2000 mp, 5 cam., 2006, la cheie, Casa Valea Buzaului zona montana,Viperesti,sat Ursoaia, 120mp utili 2000mp teren, 5 camere parchet, baie, bucatarie, gresie faianta complet mobilate si utilate, pivnita, fantana, fosa septica multe anexe.Casa poseda panouri fotovoltaice, alarma si sistem de supraveghere video, **75.000 €;** ☎0728.833.660/ 0722.489.888 madalina0304@gmail.com

332. **Sat** Viile -jud. Constanta S.U. 42 mp, curte 3164 mp, 2 cam., 2020, la cheie, Sat Viile - Comuna Ion Corvin, jud. Constanta, teren 3164 mp, casa 2 camere si hol 43 mp, utilitati, Liber, Proprietar **15.000 €;** ☎0746.091.481

333. **Sector** 1, Sos. Chitila la podul Constanta S.U. 68 mp, curte 297 mp, 3 cam., 1970, demolabila, Bucuresti, va propunem spre vanzare o casa batraneasca situata in Bucuresti Sect. 1 zona Chitila, in apropierea Podului Constanta, o zona foarte cautata in Bucuresti pentru accesul facil catre centrul orasului. **119.000 €;** ☎0743.663.357/ +33618143542 violeta.puicea@gmail.com

334. **

# Imobiliare vânzări TERENURI

414. **Voluntari Ilfov Petofi Sandor 21 S.U. 480 mp, curte 480 mp, 3 cam., 1995, Vanzare casa cu 3 camere in Voluntari utilitati gaze, apa curenta, centrala termica, garaj 30 mp, beci anexe camera zi + bucatarie inca 200 mp, 145.000** €; **☎0766.228.698/ 0732.867.721**

415. **Voluntari, Ilfov S.U. 72 mp, curte 400 mp, 3 cam., 1975, demolabila, Proprietatea este situata la intrarea in Voluntari dinspre soseaua Colentina, la intersectia strazii Nicolae Mohanescu cu Bd. Constitutiei, avand deschidere de 20 m pe fiecare strada. In apropiere statie de autobuz STV (legatura cu Bucurestiul).Proprietatea dispune de apa curenta, canalizare si fantana (put) de apa potabila cu pompa electrica. Reteaua de gaze naturale este pe strada. Proprietatea dispune de garaj, iar casa este locuibila. 120.000** €; **☎0725.549.026 rotcostin@yahoo.com**

416. **Voluntari, investitie foarte buna. S.U. 169 mp, curte 135 mp, 5 cam., 2013, la cheie, Particular, P+1+M, finisaje de calitate, mobilat-utilat complet, 5 min birouri Pipera, g, f, t, p, ct, um, 3 terase, curte pavata. Reducere de la 200 la 180 mii euro. Inchiriat pe termen lung. 180.000** €; **☎0742.330.639**

417. **Zetari** curte 290 mp, **75.000 €;** ☎0764.522.941

418. **Zona Matei Voievod, str. Agricultori S.U. 358 mp, curte 42 mp, 9 cam., 1936, 545.000** €; **☎0722.622.216 adela.grigore@kw.ro**

## Terenuri

1. **1 Decembrie, Copaceni, Ilfov, 2371 mp, d. 16 m, intravilan, 14 km de Bucuresti, Copaceni, Ilfov, Str. Troitei, 2371 mp, deschidere 15,78 ml, 25** €; **☎0726.115.646/ 0722.562.670 niconi.consulting@gmail.com**

2. **1 Decembrie, str. Portului, Port Dunare Bucuresti 11500 mp, d. 283 m, intravilan, supraf. teren 11.500 mp acces strada, urmeaza asfaltata. Acces rutier si retea electrica. Pot 60% Cut 2. H max 25 M. Incadrarea, urbanistica zona A. Intravilan, utilitati, comision 2%, 85** €; **☎0772.120.344 avpassetssales@gmail.com**

3. **1 Decembrie,** vanzare teren 4.510 mp 2455 mp, d. 35 m, intravilan, **95.745 €;** ☎+40741124400 nedcom.imob@gmail.com

4. **13 Septembrie,** Bucuresti 400 mp, d. 13 m, intravilan, Vand teren de 400 mp situat in zona Plaza Prosper. Conform PUZ 266/27.08.2007 al Municipiului Bucuresti sector 5, terenul are regimul de inaltime P+5. Terenul este ideal pentru investitie imobiliara. **520.000 €;** ☎0742.083.373/ 0724.279.168 veronica.cucu@gmail.com

5. **2 Mai** -Teren constructii intravilan 11500 mp 11500 mp, d. 45 m, intravilan, 2 Mai - Teren constructii intravilan 11500 mp, localizat pe DN 39, vis-a-vis de Santierul Naval Mangalia (Damen). Deschidere de 45 ml la DN 39. Pretabil constructii comerciale, rezidentiale, industriale. **126.500 €;** ☎0731.282.359

6. **A1** Bolintin Deal, teren industrial hale, 120498 mp, d. 236 m, intravilan, **2.975.000 €;** ☎0722.681.655 nadiadeluca.pub@gmail.com

7. **Adunatii** Copaceni, Giurgiu. 500 mp, d. 20 m, intravilan, Vand teren intravilan 500 mp situat in Adunatii Copaceni. Utilitati la teren. **20.000 €;** ☎0737.962.262 octaopt@gmail.com

8. **Adunatii** Copaceni, sat Varlaam, judet Giurgiu 2350 mp, d. 20 m, intravilan, Negociabil. Proprietar vand teren intravilan cu suprafata totala de 2352 mp, deschidere 19,6m, lungime 116 m, localitatea Adunatii Copaceni, Judet Giurgiu, Sat Varlaam, Strada Macului nr. 22 (fosta Campului). Numar cadastral 41571. Regim de construire P+1E+M. Utilitati: apa, gaze, electricitate, strada asfaltata. Pret 34.000 euro negociabil; **34.000 €;** ☎0727.772.463

9. **Afumati,** DN2 33100 mp, d. 37 m, extravilan, teren industrial, stradal, zona in dezvoltare, posibilitate marire suprafata **7 €;** ☎0744.793.767 nelu.draghici@profimob.ro

10. **Agigea,** Constanta, Port Sud 234000 mp, d. 600 m, intravilan, Teren intravilan arabil, suprafete intre 5-23 ha, ideal pt dezvoltare de hale depozitare, fabrici, ferme fotovoltaice, pot 70, cut 1.4, 25 euro/mp, negociabil **30 €;** ☎0752.980.072

11. **Alexandru** I. Cuza, Ultracentral stradal, utilitati 316 mp, d. 9 m, intravilan, Teren fara constructii, liber, deschidere buna, calcan pe o latura, Al. Ioan Cuza, intre Buzesti si strada dreapta. are calcan pe o latura si posibilitate de extindere pe latura opusa calcanului. **341.000 €;** ☎0744.349.967 office@erre.ro

12. **Anghelesti,** Vrancea, 2000 mp, d. 100 m, intravilan, 2 loturi pentru case, in localitatea Anghelesti com. Ruginesti, intabulat, acte la zi; **12 €;** ☎0768.307.716

13. **Anunt** de vanzare- Lot unic, Bun pus in vanzare 31422 mp, intravilan, nr. 6/2009 R.F. Tribunalul din Prato (Italia). Proprietatea totala a partilor sociale, in valoare nominala de 1.511.300 lei, reprezentand intregul capital social al societatii de drept romanesc **263.568 €;** ☎+390574719680/ 0751.073.273 info@studio-baroncelli.it

14. **Autostrada** A1, km 57, 12752 mp, d. 30 m, extravilan, 2 terenuri extravilane, 9100 mp, respectiv 3652 mp, deschidere la autostrada- 21 m, respectiv 9 m liniari, pret 1 euro/mp, particular, **12.752 €;** ☎021.667.88.38/ 0744.575.785 eriksajgo@yahoo.com

15. **Autostrada** Bucuresti-Pitesti, langa Emag 40000 mp, d. 144 m, intravilan, localizare si acces excelente, intravilan, zona activitati mixte depozitare si productie, **85 €;** ☎0744.793.767 nelu.draghici@profimob.ro

16. **Aviatiei,** Musetesti, 493 mp, d. 17 m, intravilan, vanzare teren intravilan 493 mp, deschidere 17,6, toate utilitatile, POT 45%, CUT 1,52, S+P+2+M, proiect autorizat pentru 5 apartamente si 10 locuri de parcare de 1.069 mp construiti, comision 0%, **355.000 €;** ☎0730.252.252 contact@amaliatudor.ro

17. **Baba** Novac, Campia Libertatii, pe Sabitei, 245 mp, d. 12 m, intravilan, 5 minute parc IOR, 10 minute metrou Muncii, deschidere la 2 strazi, 12.45 ml, regim de inaltime max P+2, POT 45%, CUT max 1.3mp, toate actele **171.500 €;** ☎0732135468 office@ramax.ro

18. **Babiciu,** Olt, loturi de casa, ocazie 9323 mp, d. 35 m, intravilan, terenuri intravilane, ideal pentru constructie casa. Deschidere mare la 2 strazi. Este pozitionat intre case, la drum asfaltat cu utilitati. Zona verde, liniste, acte ok. Sunati acum, merita cumparat. Ideal pentru investitie sau schimb cu locuinta **33.500 €;** ☎0770.805.447 agentie2@mauwis.ro

19. **Balaceanca,** Cernica, 1355 mp, d. 23 m, intravilan, K imobiliare propune spre vanzare in Balaceanca teren suprafata 1355 mp, deschidere 23 m casa demolabila, strada asfaltata cu toate utilitatile, **129.000 €;** ☎0724.226.342/ 021.312.59.99 cristian@k-imobiliare.ro

20. **Balaceanca,** Cernica, Ilfov, 10000 mp, d. 35 m, agricol, avantajos, vand teren, **40.000 €;** ☎0720.009.046

21. **Balaceanca,** Comuna Cernica, 2000 mp, d. 18 m, intravilan, Teren 2000 mp, deschidere 18.5 m, intravilan, foarte aproape de iesirea din autostrada Soarelui, la intrarea in Balaceanca. Terenul are in spate un alt lot de 1000 mp pentru care trebuie lasat drum de acces. Acte gata de vanzare. **40 €;** alinadaniela.bogdan@gmail.com

22. **Balotesti,** Lacul Moara Vlasiei, teren autorizat vile 61000 mp, d. 140 m, intravilan, **5.593.000 €;** ☎0722.681.655 nadiadeluca.pub@gmail.com

23. **Balotesti,** lot casa 507 mp! 507.00 mp, d. 16.44 m, intravilan, **29.990 €;** ☎0766.521.451 contact@imofocus.ro

24. **Balotesti,** teren intravilan zona rezidentiala, loturi 61600 mp, d. 50 m, agricol, **2.156.000 €;** ☎0722.681.655 nadiadeluca.pub@gmail.com

25. **Balta** Doamnei, jud. Prahova, 6569 mp, d. 15 m, intravilan, proprietar, vand teren intravilan 6.569 mp (deschidere 15,32 m) in comuna Balta Doamnei, sat Lacu Turcului, judetul Prahova. Este o comuna cu oameni gospodari, situata la aproximativ 40 km de Bucuresti si 27 km de Ploiesti. In apropiere: nodul pentru Autostrada A3, restaurantul Popasul Voievozilor. Terenul este ideal pentru agricultura, ferma, sau pentru constructia unei case intr-o oaza de liniste. Pretul terenului este de 10 euro/mp, usor negociabil. **10 €;** ☎0723.606.262

26. **Barbu** Vacarescu, Ceaikovski, vanzare teren 350 m, 25 m front, 0% comision 352 mp, d. 25 m, intravilan, **279.000 €;** ☎0747.607.626 despescu.claudia@gmail.com

27. **Berceni** 484 mp, d. 20 m, intravilan, Teren de vanzare comuna Berceni str Lebedelor strada asfaltata gaze si curent aproape de statia STB. Teren intre case usor negociabil. 484 mp la strada 20 m deschidere si adancime. Terenul are proiect aprobat de casa gata de inceperea parter si etaj 25m **43.000 €;** ☎0791.377.954 barbufanelmarius@yahoo.com

28. **Berceni** Comuna, 490 mp, d. 16 m, intravilan, De vanzare teren superb, aproape de lacuri in comuna Berceni, Ilfov, la 5-6 km de statia de metrou Tudor Arghezi. Zona in dezvoltare, linistita cu vegetatie bogata, dar totodata aproape de infrastructura, **34.300 €;** ☎0763.171.880 victorialbucuribucuresti@yahoo.com

29. **Berceni** Ilfov extravilan, Vand teren in comuna Berceni, Ilfov posibilitate plata rate, 20 euro MP, proprietar cu 2 terenuri in apropiere de case cu sosea asfaltat, un teren langa Primaveri 7000 MP, al 2 lea teren langa autostrada Soarelui 3500 MP **20 €;** ☎0034631814499/ 0040760611200/ 0034602352608

30. **Berceni** la stadionul din comuna -412 mp, zona vile 412 mp, d. 15 m, intravilan, Berceni la stadion, zona vile Str. Gradinarilor, aproape de lac, teren 412 mp. Util, deschidere 15 m,intravilan, construibil,utilitati,plus cota de drum, casa langa. **24.000 €;** ☎0744.570.957 adalexhouse@gmail.com

31. **Berceni,** Postalionului, Drumul Dealul Corbului. 909 mp, d. 28 m, intravilan, Va oferim spre vanzare teren intravilan 909 mp din acte 1000 mp, 91 ml drum de acces, cu o deschidere de 28 ml, toate utilitatile la limita terenului, situat intre constructii noi P/4, P/6, **215.000 €;** ☎0761.086.217/ 0733.154.800 baraceanu.daniela@yahoo.com

32. **Bolintin** Deal, A1, teren intravilan in zona rezidentiala, 500 mp, d. 46 m, intravilan, **18.000 €;** ☎0748.889.926 ionut.stancu@imobiliare-acasa.ro

33. **Bolintin** Deal, Mihai Voda 600 mp, d. 36 m, intravilan, Proprietar vand teren intravilan, 600 mp, deschidere 36ml in localitatea Bolintin Deal jud Giurgiu. Relatii la telefon. **31.000 €;** ☎0736.617.217

34. **Bolintin** Vale, Autostrada Bucuresti-Pitesti 200000 mp, d. 530 m, extravilan, Floresti, Stoenesti, teren 20 hectare, bun logistica, parc fotovoltaic. Pret/mp. **3 €;** ☎0744.793.767 nelu.draghici@profimob.ro

35. **Bolintin-Deal** 10000 mp, d. 37 m, intravilan, Teren de 10.000 mp cu deschidere de 37 m (cu posibilitatea de a cumpara si terenul vecin de 5.000 mp, deschidere 17 m) in zona industriala Bolintin-Deal, in vecinatatea fabricii Baumit, deschidere la drumul judetean. **25 €;** ☎0722.357.106

36. **Bragadiru,** 400 mp, d. 22 m, intravilan, cumpar terenuri, case, apartamente in Bragadiru si imprejurimi, **40.000 €;** ☎0742.083.373/ 0724.279.168 veronica.cucu@gmail.com

37. **Bragadiru,** 2388 mp, d. 100 m, intravilan, ocazie, teren 2.388 mp intravilan langa primarie si parcul Baniei **240.000 €;** ☎0742.083.373/ 0724.279.168 veronica.cucu@gmail.com

38. **Bragadiru,** 900 mp, d. 26 m, intravilan, Teren Bragadiru, Str Diamantului 900mp plus drum de servitute 100 mp. **140.000 €;** ☎0723.321.039 vera_77ro@yahoo.com

39. **Bragadiru,** jud. Ilfov 5948 mp, d. 18 m, intravilan, Teren arabil intravilan 5498 mp in Com. Bragadiru la Sos. Alexandriei. Se vinde negociabil, teren intravilan in Com. Bragadiru, la 8 km de Bucuresti, cu deschidere la Soseaua Alexandriei, fata in fata cu Leroy Merlin, la sensul giratoriu. Vanzator particular, fara comision de agentie. **110 €;** ☎0726.146.072 sinziana.dulama@gmail.com

40. **Bragadiru,** str. Leordeni limita sector 5 Bucuresti 1000 mp, d. 32 m, intravilan, teren deschidere 32 m, utilitati: gaz, curent, canalizare, apa. Zona linistita, ultimul lot, intre case.Accept si variante, casa sau apartament, Bucuresti, **125.000 €;** ☎0722.381.071 stefan.ionita26@gmail.com

41. **Brancoveanu** Metrou Parcul TIneretului 500 mp, d. 17 m, intravilan, Teren de Vanzare situat pe str.Imparatul Traian langa Oraselul Copiilor vand o suprafata de 500 mp cu Proiect si Autorizatie de P+1+M rezultand o suprafata totala desfasurata de 338mp, fundatie turnata **320.000 €;** ☎0767.377.376/ 0785.225.855 marian_visanescu@yahoo.com

42. **Brancoveanu,** Marie Curie, 213 mp, d. 10 m, intravilan, strada Petcu Avram, teren intravilan suprafata 213 mp, regim de inaltime p+2, POT 45% conform certificatului de urbanism **120.000 €;** ☎0721.907.221/ 0764.716.412

43. **Brancoveanu,** vav de parc cu urbanism de construire 408 mp, d. 12 m, intravilan, Teren 408 mp, POT-45%, CUT-1.3, casa demolabila, toate utilitatile, zona vile, strada necriculata, posibilitate S+P+2+M, pozitie excelenta, 2 minute de metrou, merita vazut, acces rapid centru **350.000 €;** ☎0722.241.794 bogdan.ilioiu@gmail.com

44. **Brancoveanu-Postalionului-Zona** M3 in PUG/P+4 etaje 500 mp, d. 16 m, intravilan, Brancoveanu-Postalionului teren in Zona M3 in PUG-suprafata de 422 mp cu 16 ml deschidere,+ 78 mp cota drum, regim inaltime P+4+5r , CUT- 2,5 , POT-60%,statie STB, pretabil imobil apartamente, sala sport **300 €;** ☎0722.241.794 bogdan.ilioiu@gmail.com

45. **Branesti,** 820 mp, d. 45 m, intravilan, iesire Branesti, Mega Image, str. Noua, 820 mp deschidere 45 m la un drum de servitute de 3.5 m. Utilitatile sunt la 30 m. Exista case imprejur, **65.000 €;** ☎0772.120.344 avpassetssales@gmail.com

46. **Branesti,** zona rezidentiala noua, 1000 mp, d. 19 m, intravilan, imobilul este impartit in 2 loturi, teren imprejmuit, imobilul are o deschidere de 19 m, utilitati put forat, curent electric,300m fata de drumul principal Branesti - Vadu Anei, 1 km pana la intrarea, **70.900 €;** ☎0722.300.046 lucian_penciu@yahoo.com

47. **Brasov,** afacere, teren 160.000mp, unic proprietar 160000 mp, d. 300 m, intravilan, Oportunitate afacere, terenul se afla la cca 6 - 8 km fata de mun Brasov si la 9 km fata de aeroportul international Ghimbav, in Harman. Dimensiuni: 300 m x 535 m, cu 300 m deschidere, plan. **100 €;** ☎0721.328.000

48. **Brasov,** str Stejarisului 1116 mp, intravilan, Societate comerciala vinde teren intravilan in Brasov, str Stejarisului nr 34. Suprafata 1.116 mp, pret 345 euro/mpPentru mai multe informatii va rugam sunati la nr. de tel. afisat. **345 €;** ☎0736.102.288

49. **Bucov,** sat Pleasa, langa Ploiesti 116600 mp, d. 50 m, extravilan, Teren extravilan langa Ploiesti (10 km), 116.600 mp, desch. 50 ml, spre vest si sud este marginit de un parau cu apa de izvor. Sper sud este vecin cu sosea alfaltata, cale ferata, retele de joasa si inalta tensiune si conducta de gaz metan. **5 €;** ☎0745.051.233

50. **Bucuresti** 1000 mp, d. 4 m, intravilan, Teren constructii intravilan de 1000 mp, in Pache PotopopescuDe vanzare teren 1000 mp in zona Foisorul de Foc. **620.000 €;** ☎0726.699.043

51. **Bucuresti,** 253 mp, d. 4 m, intravilan, Va prezentam o proprietate intr-o zona foarte cautata a Bucurestiului, Baneasa, Vatra Noua. Terenul este situat in planul doi pe o strada frumoasa si linistita. Pe teren se afla o casa batraneasca care ajuta la obtinerea autorizatiei de construire, **123.900 €;** ☎0721.503.101 ateneumimob@gmail.com

52. **Bucurestii** Noi, Bazilescu, Panciu, teren 285 mp. 285 mp, d. 10 m, intravilan, Bucurestii Noi Bazilescu teren de vanzare cu suprafata de 285 mp cu casa veche 2 camere 67 mp toate utilitatile functionale zona selecta pretabil constructie vila. Certificat urbanism de informare, **159.000 €;** ☎0722.515.556 bucurestinoi@gmail.com

53. **Bucurestii** Noi, teren. 288 mp, d. 10 m, intravilan, **149.000 €;** ☎0722.886.162 ileana@kw.ro

54. **Buftea Oras, Str Vasile Voiculescu 500 mp, intravilan, Vand teren intravilan, 500 mp, toate utilitatile, pret/mp. Pret discutabil. 70 €; ☎0763.401.823**

55. **Buftea,** Darza, 500 mp, d. 20 m, intravilan, loturi 500 mp, cartier nou, langa strada Agricultori, cadastru, intabulare, pret 8500 euro un lot. Posibilitate rate, **9.500 €;** ☎0785.725.788

56. **Buftea,** strada Viilor, 6724 mp, d. 23 m, intravilan, Teren intravilan situat in orasul Buftea pe strada Viilor nr. 29 bis, suprafata 6724 mp, dispune de toate utilitatile si este pretabil pentru zona rezidentiala, **80 €;** ☎0744.372.439/ 0773.886.826 adrianaistorr@yahoo.com

57. **Bulbucata-** judetul Giurgiu DJ 411 6200 mp, d. 23 m, intravilan, Vand teren 6200 mp, deschidere 23 ml, la intrare in sat Velea -Comuna Bulbucata, 27 km de Bucuresti, Deschidere la drumul principal DJ 411 (asfaltat),Ideal diverse activitati **36.000 €;** ☎0740.023.488/ 0727.256.147 nicoli.imobiliare@gmail.com

58. **Busteni,** Poiana Tapului, teren 2074 mp, reducere 20% numai pana la 1 sept 2074 mp, d. 28 m, intravilan, particular, teren 2074 mp, D - 28 m, plan, dreptunghiular, toate utilitatile, construibil imediat P+2, case langa teren, padure in spate, reducere exceptionala de 20% pana la 1 sept, de la 150 la 120 eur/mp sau schimb imobil Bucuresti. **120 €;** ☎0742.330.639

59. **Buzau,** Patarlagele comuna Maruntisu 1000 mp, d. 3 m, intravilan, Vand teren intravilan zona Buzau oras Patarlagele sat maruntisu 1000 metri patrati detalii la telefon (Stefan) **10 €;** ☎0761.893.824 irina.vlad0104@gmail.com

60. **C.A.** Rosetti, Cardon, teren intravilan in Delta Dunarii, 8475 mp, d. 114 m, intravilan, **50.850 €;** ☎0747.825.874 marius@murzea.ro

61. **Calarasi** Teren 1,4 HA de vanzare in Oltenita zona industriala 14000 mp, d. 53 m, intravilan, toate utilitatile. Teren 14.000 mp de vanzare, deschidere 53 mp. Toate utilitatile: curent, gaze, apa **210.000 €;** ☎0726.699.043 alexsorin@hotmail.com

62. **Calarasi,** Nicolae Balcescu, 800 mp, d. 55 m, extravilan, investitie, teren extravilan 800 mp, deschidere 55 m chiar pe lac, utilitati la 100 m. Calarasi, Nicolae Balcescu, sat Fantana Doamnei, accept variante auto, **6.500 €;** ☎0722.625.665

63. **Calea** 13 Septembrie, Hotel Marriott, vand teren 962 mp 962 mp, d. 14 m, intravilan, Vand teren intravilan 962 mp, in zona Calea 13 Septembrie Hotel Marriott. Terenul are deschidere la strada de 14 ml, cu constructii demolabile. Conform certificat de urbanism, se poate construi pana la 2S+P+4+5R, POT max 70%, CUT max +3,0mp. ADC/mp. **1.100.000 €;** ☎0770.437.630 mauwisioan77@gmail.com

64. **Calea** Ferentari Bucuresti 7500 mp, d. 28 m, intravilan, Calea Ferentari-la 300 m de capatul RATB Zetarilor. Teren intravilan 7500 mp, deschidere 28,15 ml si cu posibilitatea de suplimentare a suprafetei cu inca 10000 mp. Actele sunt pregatite ptr vanzare. Exista titlu de proprietate,cadastru si intabulare. Pretul/mp, usor discutabil. **85 €;** ☎0723.196.326 petrelepadat@gmail.com

65. **Calea** Vitan, 700 mp, d. 11 m, intravilan, vand teren 700 mp, deschidere 11 ml, stradal direct la sosea, vad comercial foarte bun, pe toata strada sunt activitati comerciale diverse, direct proprietar, **500.000 €;** ☎0764.970.520

66. **Campul** Pipera, sector 1, 2000 mp, d. 21 m, intravilan, sector 1, Campul Pipera, 2.000 mp, teren intravilan, deschidere 21 mp, gaze, electricitate, canal si apa in lucru. 300 Euro/ mp, **300 €;** ☎0724.581.411 imobiliaramibo@yahoo.com

67. **Cernica,** Caldararu, teren liber 2151 mp, toate utilitatile. 2151 mp, d. 23 m, intravilan, **125.000 €;** ☎0740.424.329 georgemht@gmail.com

68. **Cernica,** Caldararu, teren liber 2151 mp, toate utilitatile. 2151 mp, d. 23 m, intravilan, **125.000 €;** ☎0740.424.329 georgemht@gmail.com

69. **Cernica,** teren 1.000 mp cu casa demolabila/ renovabila, reducere pret. 1000 mp, d. 10 m, intravilan, Particular, teren 1.000 mp situat central in Cernica, cu casa demolabila/ renovabila, cu toate utilitatile trase - curent, gaz, apa, canalizare, strada asfaltata, livada pomi, reducere pana la 1 septembrie de la 72.000 la 59.900 euro, **59.900 €;** ☎0742.330.639

70. **Chiajna,** 10000 mp, d. 33 m, intravilan, vand teren 10.000 mp, intravilan, langa Avon, stradal **105 €;** ☎0770.391.992 costeadumitru2005@yahoo.com

71. **Chiajna,** 5400 mp, d. 14 m, intravilan, zona de vile si blocuri, situat intre doua strazi asfaltate cu deschidere la ambele strazi de 14 mp. Pret negociabil, daca se cumpara tot terenul, **100 €;** ☎0722.200.209 tanasecstalin54@gmail.com

72. **Chiajna,** parc industrial, 6900 mp, d. 30 m, intravilan, teren parc industrial Chiajna, 6.900 mp, deschidere 30 m, pozitionat in spatele Lidl Logistics, **50 €;** ☎0749.018.801

73. **Chitila** Centura 1420 mp, d. 38 m, intravilan, langa Farmexpert si vis-a-vis de Tehnologica Radion, teren intravilan industrial in suprafata de 1.420 mp, deschidere de 38 m, certificat de urbanism pentru hala si birouri, **75 €;** ☎0744.793.767 nelu.draghici@profimob.ro

74. **Ciolpani,** Ilfov, loturi de casa, 500 mp, d. 19 m, intravilan, loturi de casa de 500 mp cu utilitati, situate in localitatea Ciolpani, la o distanta de aproximativ 500 ml fata de DN1, pretabile investitie, constructie locuinta, **8.000 €;** ☎0747.848.897 office.prosud@gmail.com

75. **Ciolpani,** Manastirea Tiganesti, 10400 mp, d. 36 m, intravilan, teren de vanzare, cadastru, intabulare, direct proprietar. Drum asfaltat, gaze, curent, apa. Priveliste minunata spre Manastirea Tiganesti **12 €;** ☎0723.530.845/ 0728.946.416 predacristian112@yahoo.com

76. **Ciorogarla** 7500 mp, d. 24 m, intravilan, Proprietar persoana fizica, vand teren intravilan, 7500 mp, situat pe strada Avram Iancu, in comuna Ciorogarla, Ilfov.Strada are acces direct in Soseaua Bucuresti, in zona racordului la Autostrada Bucuresti-Pitesti. Pret/mp negociabil. **42 €;** ☎0756.679.797 info@maxine.ro

77. **Clinceni** Olteni, teren intravilan, utilitati, 450 mp, d. 15 m, intravilan, Teren Clinceni Olteni, 450 mp, lotul + cota parte drum servitute, str. Orhideei, intravilan, utilitati: apa, gaz, electricitate, canalizare, zona liinistita de case; sunt 800 m pana la Centura. Agentie comision 3%. **25.000 €;** ☎0723.767.031

78. **Clinceni,** Ilfov 5840 mp, d. 22 m, intravilan, Vanzare teren intravilan, suprafata totala 5840mp, deschidere 22,60ml, situat la 700m de Primaria Clinceni **30 €;** ☎0723.359.225 mariantudor2002@yahoo.com

79. **Clinceni,** Ilfov teren intravilan langa Soseaua de Centura 450 mp P+1+M 450 mp, d. 15 m, intravilan, va oferim spre vanzare un teren pentru casa construibil cu toate actele la zi suprafata cu o deschidere de 15m suprafata terenului este de 450 mpm se poate inalta P+1+Mm terenul este liberm are toate utilitatile la 50 m distanta, este langa soseaua de centura **27.000 €;** ☎0731.389.689

80. **Clinceni,** langa Sos. de Centura teren intravilan de vanzare 13.700 mp P+1+M 13700 mp, d. 37 m, intravilan, va oferim spre vanzare un teren intravilan cu o suprafata de 13700 mp cu o deschidere de 38 m terenul este in comnuna Clinceni, stradal, are toate utilitatile la 50 m distanta este gol nu are nimic pe el, actele sunt la zi toate, are strada asfaltata, **616.500 €;** ☎0731.389.689

81. **Clinceni,** Ordoreanu, 534 mp, d. 29 m, intravilan, Vand urgent doua loturi alipite, teren intravilan, 534 m fiecare, plus cota parte drum servitute, Clinceni, Ordoreanu, aproape padure, zona in dezvoltare. lot negociabil, **9.000 €;** ☎0773.932.326 lonitaflorian2018@gmail.com

82. **Clinceni,** teren de vanzare intravilan 16.500 mp langa soseaua de centura 16500 mp, d. 65 m, intravilan, pentru hale, va oferim spre vanzare un teren intravilan cu actele la zi in zona industriala 16.500 mp cu utilitatile la 100m distanta in comuna Clinceni, are toate utilitatile, apa, gaz, curent, in apropiere are o deschidere de 65 m. Pret 45 Euro mp. Are acces foarte usor **742.500 €;** ☎0731.389.689

83. **Cobia,** langa Targoviste, 2100 mp teren intravilan 2100 mp, d. 80 m, intravilan, 2100 m.p. teren intravilan in Cobia (langa Targoviste), vand/schimb cu locuinta/teren/garaj in Bucuresti + diferenta, **15.750 €;** ☎0722.509.635

84. **Colentina** Vand teren in zona Soseaua Colentina 430 mp, d. 28 m, intravilan, 430mp. Vand teren in zona Soseaua Colentina cu suprafata de 430 mp. Terenul are pe el o casa batraneasca demolabila, cu toate utilitatile. Are deschidere la 2 strazi, dintre care una de 28 ml. **280.000 €;** ☎0770.437.630 mauwisioan77@gmail.com

85. **Colentina,** Bucuresti, 6000 mp, d. 150 m, intravilan, Colentina, strada Ripiceni, 6.000 mp intravilan, intre blocuri de 10-12 etaje, deschidere la 3 strazi, certificat de urbanism din aprilie 2023 in care se admit constructii cu 2S+10 etaje, proprietar, **3.400.000 €;** ☎0746.091.481

86. **Colentina,** teren constructii intravilan de 1450 mp, proprietar 1450 mp, d. 50 m, intravilan, Incadrat in zona L1 POT=45%, CUT=1.3 pentru P+2E, suprafata teren: 1450 mp, deschidere 50 ml. Certificat de Urbanism, Ridicare Topo, Studiu Geo, fara agentii, fara site-uri de publicitate, **400.000 €;** ☎0772.178.714

87. **Comuna** Aricestii Rahtivani, sat Nedelea, judetul Prahova 9000 mp, d. 14 m, extravilan, Vand teren extravilan com Aricestii Rahtivani, sat Nedelea, jud Prahova 9.000mp, lg canalul de irigatii, vatra satului. Intabulat, cadastru, carte funciara. Pret 7eur/mp. Tel 0724045010, dupa ora 18.00 **63.000 €;** ☎0724.045.010 madi.iliescu@yahoo.com

88. **Comuna** Berceni 2000 mp, d. 17 m, intravilan, Teren intravilan, toate facilitatile intr-o zona superba, acces usor catre DN. Posibilitatea de extindere sau dezvoltare imobiliara, pentru detalii, astept sa fiu contactat telefonic. Oportunitate, preturi negociabile. **70 €;** ☎0731.551.555/ 0731.551.555 acordgrup@gmail.com

89. **Comuna** Berceni, teren. 370 mp, d. 20 m, intravilan, Vand teren in comuna Berceni, strada Primaverii, zona deosebita, la 500 m de lac, este ultimul lot care se vinde, celelalte 12 fiind deja vandute. Teren intravilan in comuna Berceni, strada Primaverii, zona dosebita, linistita, in plina dezvoltare, zona de la lacuri in apropiere de Sabri Park, este obtinut PUZ pentru vila P+1, este ultimul lot scos la vanzare celelalte 12 fiind deja vandute, curentul este langa teren, iar gazele la aprox. 50 m. **17.500 €;** ☎0765.535.152

90. **Comuna** Berceni/ Ilfov 471 mp, d. 17 m, intravilan, Loturi cu utilitati amplasate intre case. Str.Bistrita-471mp utili, Ddubla-20ml, 47000eur, str.Petru Rares- 300mp utili, d-15ml, put apa, 27500eur, str.Radu Voda- 454 mp utili, d-16ml, gard pe 3 laturi, 40000eur, str.Primaverii- 2loturi x 450 mp utili, d-17ml, 25000eur/lot. **27.500 €;** ☎0723.196.326 petrelepadat@gmail.com

91. **Constanta** - Boreal plus - strada napoli - teren intravilan 1254 mp - comision 0%, 1254 mp, d. 12 m, intravilan, **159.000 €;** ☎0723.468.720 alexandru.leca@kw.ro

92. **Constanta** UAT, judetul Constanta, 30000 mp, d. 78 m, extravilan, teren extravilan Parcela A145/4/2,la intrare in Constanta la interstatia CFR Valul Lui Traian triaj Palas,zona metropolitana, suprafata de 30.000 mp,deschidere 78,20 ml,utilitati aproape, la parcul de dezmembrari auto, cadastru intabulare comision 2% **25 €;** ☎0735.051.778/ 0761.264.821

93. **Corbeanca** Paradisul Verde, teren pretabil investitie, utilitati, statii stb 988 mp, d. 32 m, intravilan, Teren de vanzare Corbeanca / Paradisul Verde, suprafata 988 mp, deschidere 32 mp, permite parcelare, utilitatile sunt in vecinatate, pretabil investitie, pret: 177.840 euro, 180 euro / mp. Comision cumparator 0%! Acces statii STB, spatii comerciale. **177.840 €;** ☎0754.461.931

94. **Corbeanca,** Ostratu, 13550 mp, d. 51 m, intravilan, teren intravilan de vanzare, situat in comuna Corbeanca-Ostratu, suprafata 13.550 mp, deschidere la lac 51 m, ideal investitie, pret 58 euro/mp, zona in plina dezvoltare, langa Cartierul Glenwood Estate, **785.000 €;** ☎0720.302.537 traian.ciubuc@gmail.com

95. **Cornetu** 1880 mp, d. 13 m, intravilan, Vand teren intavilan in Cornetu, construibil, 1.880 mp, deschidere la str. Trandafirilor si str. Rasaritului, zona de case finalizate, utilitati la poarta. Vand intreg lotul sau parcelat **59 €;** ☎0721.290.790/ 0722.723.460 luiza2705@gmail.com

96. **Cornetu** Ilfov, str. Aeroportului 5000 mp, d. 26 m, extravilan, langa UM Militara Clinceni, teren extravilan, deschidere 26, particular. Put de apa, pretabil afacere fonduri Europene. Pret 15 euro/ mp negociabil; **15 €;** ☎0762.512.543

97. **Cornetu,** 1000 mp, d. 35 m, intravilan, str. Rasaritului, teren in suprafata de 1000 m, cu deschidere de 35 ml la drum de servitute cu acces din strada principala,toate utilitatile, gaz, curent, canal, urbanism p+1+m, zona de case cu acces rapid si mijloace de transport catre Bucuresti **53.000 €;** ☎0785.225.855/ 0767.377.376 madalinmarvis@yahoo.com

98. **Cornu** de jos langa Manastire, 1000 mp, d. 55 m, intravilan, teren neamenajat, cu utilitati in apropiere si vedere la Valea Prahovei si Padure cu drum asfaltat, zona foarte linistita, utilitati in zona, deschidere 55 pe 23 pret negociabil, direct proprietar, **18.900 €;** ☎0732.891.785

99. **Cornu** de Jos, Balta Doamnei. 3132 mp, d. 20 m, intravilan, Vand teren intravilan stradal, situat in Comuna Cornu de Jos, Jud. Prahova 25 de km de Bucuresti, langa Comuna Balta Doamnei, supr. de 3132 mp, deschidere 20 m, imobilul are cadastru si intabulare, **21.500 €;** ☎0721.463.075 sirbutamara@yahoo.com

100. **Crevedia** 800 mp Langa Padure deschidere = 20.00 ml pe DN1A 800 mp, d. 20 m, intravilan, Loturi de casa la liziera padurii, in Crevedia, se poate construi imediat.eForest 2 este situat la doar 25 de min de Piata Victoriei, acces direct din DN1A, cartier inconjurat de padure, de 309 loturi, se poate construi imediat, asistenta pentru formalitati, langa cartierele Casa cu Tei 1 si 2.Pretul nu include TVA.Loturile de teren au regim intravilan pentru constructii.Fiecare lot este se livreaza delimitat la vanzare cu tarusi de lemn de catre un cadastrist autorizat.Terenurile au destinatia de constructii de locuinte rezidentiale.Drumurile din interiorul ansamblului au o deschidere mare , 20ml.Langa ansambul eForest se afla scoala de condus preventiv si defensiv, Academia Titi Aur, care desfasoara constant programe educationale, de entertainment si acrobtie, sau de instruire pentru condusul auto avansat si specializat in preventie, dezvoltand skill-uri si tehnici de autocunoastere a condusului auto.Pentru vizionarea terenurilor sunati cu o zi sau cu cateva ore inainte pentru o programare la numerele de telefon **9.800 €;** ☎0761.555.555/ 0760.555.555

101. **Crevedia** eForest 2, la Drumul National DN1A, 680 mp, d. 18 m, intravilan, dupa Buftea, se poate construi imediat, eForest 2, loturi de teren la liziera padurii, Crevedia, **8.300 €;** ☎0760.555.555/ 0761.555.555 casacutei.rezidential@gmail.com

102. **Crevedia** eForest, Padurea Lucean-ca, 680 mp, d. 16 m, intravilan, Se poate construi imediat. Loturi de teren, la doar 25 min. de Bucuresti, toate actele la zi, **8.300 €;** ☎0760.555.555/ 0761.555.555 casacutei.rezidential@gmail.com

103. **Crevedia,** 0 % comision Loturi Casa lang

# Imobiliare vânzări TERENURI

172. **Lacul** Morii 28000 mp, d. 222 m, intravilan, Giulesti, unic proprietar, carte funciara **95 €;** ☎0744.793.767 nelu.draghici@yahoo.com

173. **Laminorului,** sect. 1, vand teren cu casa demolabila, supraf. total 1.150 mp, ☎0774.049.337

174. **Lehliu** Gara 9000mp, 40m deschidere la drum 9000 mp, d. 40 m, intravilan, intre poduri, zona industriala A2 amplasat langa depozit Dialus, vizibilitate de pe autostrada cu deschidere de 40m la drum, ideal hale, sere, depozite sau benzinarie, zona servicii, pret 10e/ mp. **90.000 €;** ☎0761.239.505

175. **Livadea,** Com. Varbilau, 3113 mp, d. 4 m, intravilan, Va prezentam, un teren intr-o zona pitoreasca, la mai putin de 10 km de Slanic Prahova. in Varbilau, localitatea Livadea. Zona este cunoscuta pentru peisajele pitoresti si potentialul turistic, **18.700 €;** ☎0721.503.101 ateneumimob@gmail.com

176. **Lot** unic ĂBun pus in vanzare 31422 mp, intravilan, Procedura de concordat nr. 6/2009 R.F. Tribunalul din Prato (Italia). Proprietatea totala a partilor sociale, in valoare nominala de 1.511.300 lei, reprezentand intregul capital social al societatii de drept romanesc **263.568 €;** ☎+390574719680/ 0751.073.273 info@studio-baroncelli.it

177. **Loturi** de teren intravilan, 400-600mp cu autorizatie constructie valabila 2026 2000.00 mp, d. 32.00 m, intravilan, **144.900 €;** ☎0721.679.963 mihai.dumitrescu@imobiliare-acasa.ro

178. **Magurele** 260 mp, d. 12 m, intravilan, **50.000 €;** ☎0764.522.941

179. **Magurele** Unirii 1400 mp 1400 mp, d. 72 m, intravilan, Teren Magurele, Unirii str Socului,1400 mp,liber, deschidere 70 ml, ideal constructie case p+2, zona verde, intre case, utilitati in proximitate, cadastru intabulare. **67.000 €;** ☎0728.820.095 sweethome_imob@yahoo.com

180. **Magurele Vanzare teren 11507 mp 11507 mp, d. 75 m, intravilan, Terenul in suprafata de 11507 mp este situat in intravilanul arabil al orasului Magurele, in zona cuprinsa intre strada Atomistilor si DN5. Este bine conformat si are o deschidere de 75 m la DE 182/1. 300.000 €; ☎0752.700.873 sofianvasile@gmail.com**

181. **Magurele,** 500 mp, d. 9 m, intravilan, teren Magurele, judet Ilfov, str. Ciocarliei 500 m **21.000 €;** ☎0768.886.622 valentinbalasi@yahoo.com

182. **Magurele,** Atomistilor, 26100 mp, d. 170 m, intravilan, Terenul in suprafata de 26100 mp este situat in intravilanul arabil al orasului Magurele, pe strada Malinului (De 156), la o distanta de 1330 m de strada Atomistilor. **1.096.000 €;** ☎0752.700.873 sofianvasile@gmail.com

183. **Magurele,** Ilfov, 500 mp, d. 20 m, intravilan, loturi 500 mp, PUZ, drum privat 9 metri, posibilitate rate 6 luni, **18.000 €;** ☎0785.725.788

184. **Magurele,** Ilfov, 2000 mp, d. 25 m, intravilan, teren intravilan, situat in localitatea Magurele Ilfov, la padure, 2.000 mp, deschidere 25 m, utilitati foarte aproape, curent la 50 m, gaze la 150 m, zona in plina dezvoltare, 500 m de A0 si sos. Alexandriei, **92.500 €;** ☎0720.302.537 traian.ciubuc@gmail.com

185. **Magurele,** Ilfov, Varteju, 3120 mp, d. 19 m, extravilan, Ideal depozite, constructii ,garaje, pozitional ta sosea Magurele, Ilfov, Varteju, 3160 mp teren extravilan, d- 19 ml/166 ml, pret 15 euro/mp, usor negociabil, localizat langa pod, aproape STB, maxi taxi sau schimb cu casa in sector 4 sau Bucuresti, **15 €;** ☎0735.051.778/ 0761.264.821

186. **MAMAIA** NORD - TEREN INTRAVILAN - DUBLA DESCHIDERE - Comision 0% 600 mp, d. 10 m, intravilan, **89.900 €;** ☎0723.468.720 alexandru.leca@kw.ro

187. **Matei** Voievod, vand teren intravilan 499 mp. 499 mp, d. 15 m, intravilan, Terenul are deschidere 15 ml, este retras de la strada principal ferit de traffic si galagie. Dispune de toate utilitatile. Este incadrat in zona L1A, dispune de POT maxim45%, CUT pentru inaltimi P+2, **465.000 €;** ☎0770.437.630 mauwisioan77@gmail.com

188. **Mehedinti,** com. Simian, 100000 mp, d. 1000 m, agricol, Vanzare padure 10 hectare, in judetul Mehedinti. Copaci tineri, acces drum forestier cu vedere spre Dunare si Drobeta Turnu Severin. Cadastru si intabulare. Asteptam oferte, **75.000 €;** ☎0722.515.556 bucurestinoi@gmail.com

189. **Mihai** Bravu, jud. Giurgiu, 1000 mp, d. 27 m, intravilan, Teren 1.000 mp, deschidere 27 ml judetul Giurgiu, localitatea Mihai Bravu. **17.000 €;** ☎0750.480.282 adrian.tnedive@gmail.com

190. **Militari,** (in zona Pacii, str. Vulpeni) 574 mp, d. 22 m, intravilan, teren intravilan, s= 574 mp, front stradal 22 m (22 x 27), teren pretabil constructie bloc, in zona sunt blocuri vechi de 4 niveluri, si peste strada sunt blocuri noi construite de S+P+5+M, **385.000 €;** ☎0722.302.080

191. **Militari,** Drumul Ciorogarla, 20000 mp, d. 78 m, intravilan, se vinde teren 20.000 mp intravilan construibil, situat langa platforma comerciala Militari, la 900 metri de bulevardul Iuliu Maniu, cu acces direct, **7.540.000 €;** ☎0725.436.444 envogueresidence@gmail.com

192. **Moara** Vlasiei teren 13000 mp, nod A3, proprietar, utilitati, PUZ 13000 mp, d. 57 m, extravilan, Teren 13000 mp, D: 57 m. Utilitati la teren: curent, gaze, apa. Acces pe drum asfaltat pana la teren. Conexiune rapida 3 min din nod A3. Cadastru, intabulare, liber de sarcini. **27 €;** ☎0722.657.480/ 0734.228.855 rzvcosmin@yahoo.com

193. **Mogosoaia,** 1700 mp, d. 41 m, intravilan, Livezilor, 1700 mp, D-41 ml, apa, curent, gaz, **150 €;** ☎0720.663.399 siadconcept@gmail.com

194. **Mogosoaia,** 1039 mp, d. 29 m, intravilan, Livezilor, complex Rezidential, S. teren 1.039 mp, d- 29,6 m, utilitati, apa, curent, gaze, acte, credit **118.000 €;** ☎0728.873.202/ 0726.385.622

195. **Mogosoaia,** Helesteului, Padurea Motoc 1632 mp, d. 18 m, intravilan, vanzare teren intravilan 1.561 mp in Mogosoaia, langa padure, sunt 2 loturi, deschidere de 16 si 18 m, gaz si curent electric, drum pietruit, statie de autobuz 200 m, certificat de urbanism, comision 0%, **187.700 €;** ☎0730.252.252 contact@amaliatudor.ro

196. **Nicolae** Grigorescu, 5 minute metrou, chiar la statuie, 500 mp, d. 12 m, intravilan, teren in suprafata de 500 mp, cu constructie 70 mp, 3 camere, bucatarie, hol, baie si dependinte, toate utilitatile, deschidere stradala 13 ml, apa, canal, gaz, toate actele, **260.000 €;** ☎0732135468 adriangeambei@yahoo.com

197. **Obarsia** Lotrului, partia de ski Transalpina, Voineasa, Valcea 1140 mp, d. 30 m, intravilan, Vand cabana montana+ Teren 1140mp in Obarsia Lotrului la 3km de partia de ski Transalpina, toate utilitatile pe parcela Curent(220/380), Apa, Canal, panouri solare, termosemineu 3500w, tel: **84.888 €;** ☎0744.706.178 cazacu_dan@yahoo.com

198. **Odaii,** sector 1, Bucuresti, 7010 mp, d. 31 m, intravilan, va propunem spre vanzare un teren intravilan situat pe Sos. Odaii, cu deschidere la Centura Bucuresti de 31 m, utilitati, P.O.T 60%, C.U.T 2.5, regim de inaltime P+4, posibilitate investitie, **700.000 €;** ☎0720.302.537 traian.ciubuc@gmail.com

199. **Otopeni** Ferme, str. Lucian Blaga, 768mp, teren de vanzare comision 0% 768 mp, d. 3 m, intravilan, **84.500 €;** ☎0738.897.906 andreea@axareal.ro

200. **Pantelimon,** 1081 mp, d. 28 m, intravilan, vand lot 1081 mp pt. constructie bloc 3 nivele, stradal, deschidere 27 ml la strada primariei de 12 ml, strada Tineretului, intre case, toate utilitatile, deschidere la ambele capete, POT 60%, CUT 12 m, **115.000 €;** ☎0723.049.152 any_nistor@yahoo.com

201. **Pantelimon,** de vanzare teren, 86600 mp, d. 151 m, intravilan, de vanzare teren in oras Pantelimon - 10 km fata de Piata Universitatii, S: 86. 600 mp, dubla deschidere- 151 ml, Retail-17.907 mp; Rezidential - 67.735 mp, 200 e/mp, **17.320.000 €;** ☎0725.427.427 office@dyas.ro

202. **Parc** Bazilescu, sector 1 481 mp, d. 15 m, intravilan, Teren de vazare zona Parc Bazilescu suprafata de 481 mp cu deschidere 15 ml la strada Limanului, pe teren avem o casa mica de demolat, terenul beneficiaza de toate utilitatile. Regim de inaltime S+P+2+M **195.000 €;** ☎0787.785.089 nesthomeimobiliare@gmail.com

203. **Parcul** Regina Maria, Bucuresti, 186 mp, d. 10 m, intravilan, Str. Stoica Ludescu, 186 mp, deschidere 10 m, utilitati, urbanism POT-45% CUT 0.9. Toate actele, gata de vanzare, nu este necesar niciun acord al vecinilor pt. depunerea autorizatiei, **165.000 €;** ☎0772.120.344 avpassetssales@gmail.com

204. **Peris,** Bratulesti, str. Polona 6000 mp, d. 33 m, intravilan, teren Peris, Bratulesti, strada Polona, 6.000 mp, deschidere 33 ml, utilitati : gaze, curent, apa, asfalt, canalizare. 20 euro/mp **20 €;** ☎0724.580.276

205. **Peris,** Ilfov, 500 mp, d. 25 m, intravilan, Terenul are deschidere de 25 m la Drumul judetean care se intersecteaza cu DN1. Posibilitati de conectare la curent electric, apa si gaz. Pret 38 euro/mp/usor negociabil, **20.000 €;** ☎+40745502099 adipiciu@gmail.com

206. **Petrechioaia** Ilfov, extravilan, 6540 mp, d. 55 m, extravilan, 6450 mp, Tarla 61, parcela 247, lot 1, toate actele la zi. Pregatit de vanzare. Accept variante auto, **30.000 €;** ☎0722.625.665

207. **Petrechioaia,** Ilfov, 2150 mp, d. 12 m, intravilan, Petrachioaia teren 2150 din care 1000 mp intravilan si 1150 extravilan, Sat Surlari, intersectie strada Scolii cu strada Prutului, stalp de lumina, tarla 73, parcela 335, lot 1, Jud. Ilfov. Accept var. auto, **22.000 €;** ☎0722.625.665

208. **Piatra** Neamt, zona 1 mai 64510 mp, intravilan, S.C. vinde teren intravilan, liber de sarcini, este gata pregatit si perfect pentru constructii civile si dezvoltari imobiliare. Acces in 3 puncte la drumurile principale din zona. Acces la putere electrica mare si servicille publice, 64.510mp **80 €;** ☎0736.102.288

209. **Pipera** 3130 mp, d. 72 m, intravilan, Direct proprietar! Vand teren in suprafata de 3130 mp situat in Pipera situat in spate la Lidl, pe str Emil Racovita. La pret se adauga tva sau fara tva daca se achizitioneaza pe firma! **249 €;** ☎+40736200000 doru.constantin@engas.ro

210. **Pipera** vand teren in Voluntari la 300 m de intrarea in Bucuresti 190 mp, d. 12 m, intravilan, Vand teren in Voluntari Pipera la 300m de intrarea in Bucuresti, pe str Ardealului. Curent tras, canalizare, put. Suprafata 190 mp cu deschidere de 12,5m. **58.500 €;** ☎0731.742.777 cami_lol@yahoo.com

211. **Pipera,** Baneasa, str. Matei Corvin, reducere 15% pana la 1 septembrie 1150 mp, d. 19 m, intravilan, particular, teren Pipera, Drumul Potcoavei, strada Matei Corvin, toate utilitatile, deschidere 19,5 m, POT 40%, CUT 2,2, urbanism P+6, constructii langa, reducere 15% pana la 1 septembrie de la 250 la 212 euro/mp, **212 €;** ☎0742.330.639

212. **Pipera,** cartierul Madrid, stadion, 500 mp, d. 42 m, intravilan, teren intravilan suprafata1000 mp - 1500mp parcelabil, curti, constructii, se dezvolta cartierul Madrid, in spatele stadionului, dubla deschidere, **150 €;** ☎0723.272.097 carinaimobiliare@yahoo.com

213. **Pipera,** Iaganu Cartierul Henry Coanda zona aeriisita 661 mp, d. 18 m, intravilan, Campul Pipera la 70 de metri de Cartierul Henry Coanda teren 661 mp, intravilan, deschidere 18 ml, drum betonat, doua racorduri la ap, canal, curent electic la lot, gaze la strada, vecinatati vile, +TVA, **330 €;** ☎0722.241.794 bogdan.ilioiu@gmail.com

214. **Pipera,** Liziera 5000 mp, d. 33 m, intravilan, vanzareA un teren intravilan in zona Pipera - langa Liziera Residences, suprafata de 5000 mp, cu o deschidere de 33 m si o lungime de 150m,terenul are deschidere direct inA bulevardul pipera. **2.300.000 €;** ☎+40745502099 adipiciu@gmail.com

215. **Pipera,** un domeniu impresionant de 6303 mp, POT 45% vizavi de resedinta patronului FCSB. 6303 mp, d. 49 m, intravilan, **1.790.000 €;** ☎0721.221.013/ 0721.221.013 mihai.cranga@imodreams.ro

216. **Policelor** 510 mp, vand parcela teren desc. 20x 25,5 m, cu certificat de urbanism p+2, toate utilitati, str. Drumul Gura Calitei 103- 107, pret/ mp, **220 €;** ☎0726.325.433

217. **Policelor,** 10 minute metrou Nicolae Teclu, 512 mp, d. 26 m, intravilan, Pallady Residence, strada Drumul Gura Ariesului, suprafata 512 mp intravilan, deschidere 26 ml, drum servitute, complex Palladium Residence, vile construite langa teren, liber de constructii **105.000 €;** ☎0732135468 office@ramax.ro

218. **Popesti** Leordeni, metrou Berceni si Tudor Arghezi 3460 mp, d. 44 m, agricol, Teren de vanzare situat in zona noua a Popestiului, intre statiile de metrou Berceni si Tudor Arghezi, avand o deschidere de 44ml la strazile Viilor si Scolii Pug in dezbatere, ideal investitie. **173.000 €;** ☎076737736/ 0785.225.855 visanescumarian@gmail.com

219. **Popesti** Leordeni, Strada Mecanizarii, teren, 4054 mp, d. 13 m, extravilan, zona aflata la inceputul unei dezvoltari imobiliare semnificative. Strada Mecanizarii duce direct in intersectia nodului Rutier Popesti Leordeni cu Centura de Sud (vezi foto). Cadastru si intabulare, fara litigii, acte la zi, curent electric, apa, canalizare (locatie vis-a-vis de firma Industrial Mecano), **31 €;** ☎0723.357.622 av.viorica.stoica@gmail.com

220. **Popesti** Leordeni, teren industrial, hale, depozite 2400 mp, d. 37 m, intravilan, ultima parcela de teren in incinta Danubiana. Terenul ce se vinde are suprafata de 2400 mp, cu acces direct la drumul betonat din incinta Danubiana. Toate utilitatile sunt in incinta, **204.000 €;** ☎0744.349.967 office@erre.ro

221. **Prelungirea** Ghencea, Alexandriei Bucuresti 213 mp, d. 18 m, intravilan, lot situat in intersectie pt. sp. comercial parter in zona dezvoltata exploziv cu deficit enorm de sp. comerciale de proximitate. Amortizare (teren si constructie) in maximum 5 ani, comision 0%, **229 €;** ☎0761.445.903

222. **Prelungirea** Ghencea, Alexandriei Bucuresti 213 mp, d. 18 m, intravilan, lot vila 213 mp, deschidere direct la doua strazi asfaltate 17,5 m si 12,2 m, toate utilitatile in fata, CUT 1,4, H max.10 m, P+2+M, comision 0, **229 €;** ☎0761.445.903

223. **Prelungirea** Ghencea, Alexandriei, 4200 mp, d. 18 m, intravilan, supervad comercial direct la DN, excelent pentru constructie supermarket, profit minimum 30 milioane euro in urmatorii 15 ani **1.899 €;** ☎0761.445.903

224. **Prelungirea** Ghencea, Alexandriei, Leroy Merlin, 3460 mp, d. 14 m, intravilan, superinvestitie capabil de profit ridicat de peste 1 Milion Euro obtinut rapid in maximum 2 ani, POT 80, CUT 2, Hmax 25 m. Direct proprietar, comision 0, **459 €;** ☎0761.445.903

225. **Prelungirea** Ghencea, Alexandriei, Leroy Merlin, 3460 mp, d. 14 m, intravilan, vand teren in zona complexului de vile cu acces privat Astra Village, POT 80, CUT 2, H max. 25 m, comision 0, **459 €;** ☎0761.445.903

226. **Prelungirea** Ghencea, Bragadiru, 3099 mp, d. 41 m, intravilan, teren cu proiect de bloc, P+3, 41 de apartamente si un spatiu comercial de 450 mp, 42 locuri de parcare, deschidere la strada asfaltata 41 ml, toate utilitatile,drumul va fi cu 4 benzi, STB, acte ok; **500.000 €;** ☎0721.662.943 f.bunescu@yahoo.com

227. **Prelungirea** Ghencea, Ghidigeni, Mugurelui, 1004 mp, d. 64 m, intravilan, Teren 1008 mp, str. Mugurelui intersectie cu str. Veseliei, deschidere dubla la ambele sttazi 33 ml cu 31 ml, certificat de urbanism, P+2+M, POT=30%, CUT=1.2; ideal pentru doua sau 3 case, zona exclusivista, **155.000 €;** ☎0721.662.943 f.bunescu@yahoo.com

228. **Rahova,** Magurele, str. Neptun, 420 mp, d. 40 m, intravilan, str. Neptun, sector 5, teren st 420 mp, d=40/12, utilitati pe strada, drum privat, zona vile, drum privat a doua casa **40.000 €;** ☎0731.136.698 Carmen_alice82@yahoo.com

229. **Rahova,** Salaj, teren constructii 9958 mp. 9958 mp, d. 45 m, intravilan, **647.270 €;** ☎0747.825.874 marius@murzea.ro

230. **Rascoala** din 1907, Pantelimon, IF, teren 2500mp, D20ml, 2500 mp, d. 19.8 m, agricol, **135.000 €;** ☎0741.214.215 elenapetrescu@realstart.ro

231. **Resita,** vanzare imobil (fosta Unitate Militara) 76000 mp, d. 4 m, intravilan, vanzare imobil (fosta Unitate Militara) - Valeadeni - 20 km de Resita, suprafata teren 75.939 mp, suprafata construita 2.942 mp, drum betonat, pret 60.000 euro, detalii tel./ email **60.000 €;** ☎0725.427.427 office@dyas.ro

232. **Roznov,** judetul Neamt, teren. 8800 mp, d. 28 m, intravilan, Proprietar vand teren 8800 mp intravilan la DJ156, cu o deschidere de 28 ml si iesire la ambele capete. Electricitate, apa, statie de autobuz la 20 m **15 €;** ☎0754.451.440

233. **Sabareni** teren 1500mp - 2000mp - 2500mp - 3000mp utilitati in zona 1500 mp, d. 18 m, intravilan, fara comision in Sabareni catre padure spre Gulia vand teren intravilan 1500 - 2000 - 2500 - 3000 - 5000 mp cu o deschidere la drum de aproximativ 18 m cu 2 intrari (se poate intra din ambele capete) detalii la telefon. Chiar merita vazut **22 €;** ☎0723.611.412/ 0766.651.051 ovidiu.vlad42@yahoo.ro

234. **Sabareni,** strada Viilor, cu utilitati 400 mp, d. 19 m, intravilan, teren intravilan 400 mp, cu gaze trase la fiecare lot, curent in apropiere. Drum servitute de 8 m latime pietruit. Padurea Cereanca in apropiere. Acces rapid prin Chitila, Buftea sau Ciorogarla, A1, **11.200 €;** ☎0734.382.067

235. **Sadu** 600 mp, d. 100 m, intravilan, suprafata 600 mp, teren intravilan, cadastru, urbanism, intabulare, situat in Tocile-com Sadu, jud Sibiu, o zona cu un peisaj deosebit, in mijlocul naturii, locul ideal de relaxare sau pentru lucru online. Pretabil casa/locuinta, casa de vacanta, depozit, la 13-15 km de Sibiu. Informatii suplimentare la telefon **55.000 €;** ☎0746.631.781

236. **Saftica,** Maison de Jardins, 650 mp, d. 26 m, intravilan, de vanzare loturi teren intravilan Saftica, parcele 650-700m, langa Maison des Jardins. Zona de vile, iluminat public, gaze, curent, internet langa teren. S+P+2, max - 10 m, POT - 30%, CUT - 0.9%, **48.750 €;** ☎+40722512534 dutaravzan@gmail.com

237. **Sector** 1 (reper spitalul Caraiman), Bucuresti, 155 mp, d. 7 m, intravilan, Proprietar vand Teren intre Domenii si Caraiman, zona extraordinara, proiect de construire in desfasurare deci actele ok, teren 155mp. Va rog mesaj pentru contactare. **180.000 €;** ☎0722.173.381

238. **Sector** 3 Metrou Nicolae Teclu Teren Intravilan P+14 Etaje 19088 mp, d. 121 m, intravilan, **4.204.200 €;** ☎0722.681.655 nadideluca.pub@gmail.com

239. **Sector** 3, 380 mp, d. 13 m, intravilan, de vanzare teren cu suprafata de 380 mp pe strada Iloara nr. 29A din Bucuresti, sector 3. Regim de inaltime conform certificat de urbanism p+4. Toate utilitatile, deschidere 13 metri, **167.000 €;** ☎0764.384.338 laurentiu_stefan@icloud.com

240. **Sector** 3, 500 m Ikea Pallady, Bucuresti, teren. 17000 mp, d. 341 m, intravilan, Teren intravilan, se vand 17000 mp, 3 fronturi stradale, loturile se vand si separat, metrou Anghel Salligny, utilitati la teren, proprietate imediata, strada Gura Solcii 4-18, Sector 3, Bucuresti, **250 €;** ☎0728.950.025 titanrezidential@gmail.com

241. **Sector** 3, Bucuresti, 1179 mp, d. 24 m, intravilan, vand/ schimb teren 1.179 mp, str. Drumul Lunca Calmatui nr. 96-98 stradal drum asfaltat, utilitati pe strada sunt 2 ansabluri de vile, terenul se afla in zona m2 p, 14. Accept schimb case, masini, teren **199.000 €;** ☎0766.228.698/ 0732.867.721 pallady.apartaments01@gmail.com

242. **Sector** 3, Bucuresti, teren. 500 mp, d. 21 m, intravilan, Terenul are o forma patrata, este ingradit, cu gard viu, pomi, flori siput. Acces la drum asfaltat si la 2 strazi, cu utilitati, case construite langa teren. Posibilitate de parcelare, **185.000 €;** ☎0756.885.633/ 0756.858.833 valentina.ionita@yahoo.com

243. **Sector** 3, Metrou Nicolae Teclu, teren cu proiect autorizat P+7R. 1692 mp, d. 10 m, intravilan, **550.000 €;** ☎0722.681.655 nadideluca.pub@gmail.com

244. **Sector** 4, Metro Berceni, 5000 mp, d. 35 m, intravilan, Teren Berceni Sector 4, Strada Dealu Crisului, pretabil investitie, constructie cartier rezidential, dubla deschidere la drumuri publice, zona noua in continua dezvoltare, **120 €;** ☎0747.848.897 office.prosud@gmail.com

245. **Sectorul** 1, Sisesti, Baneasa, Bucuresti, teren 676 mp. 676 mp, d. 26 m, intravilan, De vanzare teren 676 mp cu front stradal 26 m situat in zona Baneasa Sisesti, spre lac, vis-a-vis de Farmacia Sisesti. Cadastru, intabulare, certificat urbanism. Pret 285 E/mp negociabil, **192 €;** ☎0722.515.556 bucurestinoi@gmail.com

246. **Sectro** 5, Bucuresti - Magurele, teren vanzare, 620 mp, d. 30 m, intravilan, teren pe soseaua Bucuresti - Magurele, 620 mp utili, deschidere 30 m, are apa, canalizare, gaze, curent electric, **74.900 €;** ☎0750.441.664

247. **Sinaia,** teren 2614 mp, intravilan, Teren Sinaia - 2.614 mp, cu toate utilitatile aferente. ☎0745.226.210/ 0757.483.812

248. **Sindrilita,** DN2, 11000 mp, d. 27 m, extravilan, particular, vand teren extravilan, intre padure si sat, dubla deschidere, cadastru, intabulare. Pret negociabil; ☎07260024401

249. **Snagov-** Ghermanesti- stradal 900 mp, d. 18 m, intravilan, Teren intravilan situat in Snagov- Ghermanesti, stradal la asfalt. Este foarte bine situat fiind bun pentru constructie casa, dar si pentru a dezvolta o afacere. Acte ok, certificat urbanismPozitie excelenta! **37.900 €;** ☎0770.805.447 agentie2@mauwis.ro

250. **Sos** Giurgiului Strada N.D. Cocea nr.47-57 2847 mp, d. 140 m, intravilan, Teren in suprafata de 2847 mp,deschidere dubla 140 m si 21 m,adincime 21 m,liber,asfalt,utilitati in poarta,Urbanism Sub-Zona L1c- P+2 niveluri,Parcelabil,Particular **427.000 €;** ☎0735.081.979

251. **Splaiul** Unirii, Bucuresti, vanzare teren intravilan 2500 mp, 2500 mp, d. 35 m, intravilan, **375.000 €;** ☎0758.900.400 office@topestates.ro

252. **Stefanesti, Ilfov Bucuresti 1000 mp, d. 13 m, intravilan, Vand teren intravilan aprox 1000-1800 pe malul lacului Pasarea, Stefanesti, Ilfov. Deschidere lac, utilitati, ideal constructie rezidentiala. Terenul este liber si poate fi parcelat in functie de suprafata dorita. 130-150Euro/mp, negociabil, in functie de suprafata si deschiderea la apa. DM pt detalii suplimentare. Va multumesc! 130.000 €;** ☎0783.129.619 dana_rosca@yahoo.ca

253. **Tancabesti 2128 mp, d. 36 m, extravilan, Teren in extravilanul comunei Tancabesti, format din doua parcele, 1158mp si 970 mp, in zona de case, cu drum de pamant si piatra, neamprejmuit, liber. 64.000 €;** ☎0744.505.999 alexandru@k-imobiliare.ro

254. **Teren** 1,500mp Tartasesti / Strada Independentei 1500.00 mp, d. 75.00 m, intravilan, **75.000 €;** ☎0720.100.074 veronica.manolache@goldmcbimobiliare.ro

255. **Teren** 20083 mp intre Green Place Tunari si Libao Luxury Events 20083 mp, d. 48 m, intravilan, **399.000 €;** ☎0744.192.559 iosif.biro@kw.ro

256. **Teren** 4000mp cu deschidere la Lacul Snagov, unic 4300.00 mp, d. 29.00 m, intravilan, **1.200.000 €;** ☎0745.695.511 robert@robertgagos.ro

257. **Teren** Bulevardul Iiului stradal-constructie renovabila 306.00 mp, d. 10.56 m, intravilan, **275.000 €;** ☎0720.721.735 marcela.tupea@goldmcbimobiliare.ro

258. **Teren** Constructii Intravilan 4750mp SABARENI - 0% COMISION 4750.00 mp, d. 25.00 m, intravilan, **57.900 €;** ☎0771.575.059 dragos@norisk.ro

259. **Teren** constructii, 600 mp compus din 2 loturi alipite, intre case. 600 mp, d. 17 m, intravilan, **51.900 €;** ☎0741.214.215 elenapetrescu@realstart.ro

260. **Teren** cu autorizatie de construire 379.00 mp, d. 9.00 m, intravilan, **130.000 €;** ☎0720.721.735 marcela.tupea@goldmcbimobiliare.ro

261. **Teren** cu deschidere la Lacul Snagov 1265.00 mp, d. 21.00 m, intravilan, **325.000 €;** ☎0745.695.511 robert@robertgagos.ro

262. **TEREN** Dezv Logistica 2500mp posib extindere Centura CHITILA Rudeni 2500.00 mp, d. 12.51 m, extravilan, **35.000 €;** ☎0771.575.059 dragos@norisk.ro

263. **Teren** dezvoltare Prel. Ghencea 283, PUD, ideal investitie, 7500 mpc 3148 mp, d. 72 m, intravilan, **629.600 €;** ☎0721.679.963 mihai.dumitrescu@imobiliare-acasa.ro

264. **Teren** Gulia - Tartasesti deschidere padure 8400.00 mp, d. 47.00 m, intravilan, **172.200 €;** ☎0720.721.735 marcela.tupea@goldmcbimobiliare.ro

265. **Teren** in zona linistita Bunloc 1000.00 mp, d. 50.00 m, intravilan, **63.000 €;** ☎0745.695.511 robert@robertgagos.ro

266. **Teren** intravilan - stradal Tartasesti 1000.00 mp, d. 20.00 m, intravilan, **57.000 €;** ☎0720.100.074 veronica.manolache@goldmcbimobiliare.ro

267. **Teren** intravilan 464mp, sectorul 3, Bucuresti. 464 mp, d. 22 m, intravilan, **88.000 €;** ☎0742.469.632 i.viziru@kw.ro

268. **Teren** intravilan Slanic Prahova 1626.00 mp, d. 14.00 m, intravilan, **29.268 €;** ☎0729.101.123 valeriu@valeriustancu.ro

269. **Teren** langa lac Naipu 2500.00 mp, d. 17.00 m, intravilan, **25.000 €;** ☎0729.101.123 valeriu@valeriustancu.ro

270. **Teren** pentru constructia casei, 1168 mp. in satul Ordoreanu-Clinceni. 1168 mp, d. 27 m, intravilan, **27.900 €;** ☎0721.679.963 mihai.dumitrescu@imobiliare-acasa.ro

271. **TEREN** SOSEAUA AFUMATI STRADAL 280.00 mp, d. 9.98 m, intravilan, **98.000 €;** ☎0720.721.735 marcela.tupea@goldmcbimobiliare.ro

272. **Theodor** Pallady, Policolor, teren intravilan 3500 mp, d. 34 m, intravilan, Str. Drumul Gura Crivatului nr. 44, teren intravilan, deschidere 34 m, POT 45%, CUT 1,3, comision 0% pentru cumparator, Leroy Merlin, metrou Nicolae Teclu, Autostrada A2, Ikea, Jumbo **750.000 €;** ☎0766.263.608 iulian.ardeleanu@magnolia-imobiliare.ro

273. **Tiparnitei** sector 5, Bucuresti, 5000 mp, d. 32 m, intravilan, teren 5.000 mp, deschidere stradala 31,85 m, lungime 157 m, toate utilitatile, zona civilizata, liber de constructii, acces usor sos. Giurgiului, tramvai, mijloace transport, super oferta **100 €;** ☎0785.225.855/ 0767.377.376 marian_visanescu@yahoo.com

274. **Tunari** Teren cu Autorizatie| Duplex 843 mp, d. 29 m, intravilan, **100.000 €;** ☎0722.681.655 nadideluca.pub@gmail.com

275. **Unirii,** Anton Pann, Bucuresti, central, vanzare teren intravilan 482 mp, d. 16 m, intravilan, **529.000 €;** ☎0758.900.400 office@topestates.ro

276. **Vacaresti,** Gladitei, Bucuresti, 1850 mp, d. 24 m, intravilan, Comision agentie 2%; **600 €;** ☎0772.120.344 avpassetssales@gmail.com

277. **Valenii** de Munte- Drajna de Sus-Ogretin - 4000 mp 4000 mp, d. 30 m, intravilan, Teren intravilan Valenii de Munte- Drajna- Ogretin. Este situat la sosea, drum asfaltat ca in foto. Terenul se afla intre case si are canal, curent. Pe teren se afla pomi fructiferi, padure, parau.Pozitie excelenta! Ocazie, sunati acum, ideal pentru **22.900 €;** ☎0770.805.447 agentie2@mauwis.ro

278. **Vidra,** 1200 mp, d. 27 m, intravilan, teren intre case, are curent electric, gaze, apa si canalizare la poarta, comision 2% **46.500 €;** ☎0728.114.499/ 0724.519.111

279. **Vidra,** Ilfov, dupa Berceni spre Copaceni pe stanga 399 mp, d. 22 m, extravilan, langa padure si rau Arges cadastru intabulare 15km de Bucuresti zona de terenuri fara utilitati aces pe drum pamant aproximativ 3km de la asfalt, extravilan ex-399mp x 7 E=2.793E lotul si drum gratis **7 €;** ☎0766.291.292 peiadaniel@gmail.com

280. **Vidra,** Ilfov, dupa Berceni urmariti harta postata 3686 mp, d. 24 m, extravilan, in anunt aproximativ unde este pinul, cadastru, intabulare, 10 km de Bucuresti zona terenuri fara utilitati, acces pe drum pamant extravilan langa centrala fotovoltaica Vidra este lotizat in 4 loturi **4 €;** ☎0766.291.292 peiadaniel@gmail.com

281. **Vitan,** strada Gradinarilor 357 mp, d. 12 m, intravilan, Apropiere metrou Mihai Bravu, strada Gradinarilor 42, intravilan 357 mp, deschidere 12 m, pe teren se afla o hala construita cu suprafata 163 mp, toate facilitatile si acte, zona de case si blocuri, **285.000 €;** ☎0765.404.303/ 0723.796.911

282. **Voluntari** 600 mp, intravilan, teren cu toate utilitatile, zona linistita, **60.000 €;** ☎0733.352.243

283. **Voluntari,** Galata, vand teren intravilan 1881 mp. 1881 mp, d. 26 m, intravilan, Vand teren 1881 mp, intravilan curti-constructii, in Voluntari strada Galata nr. 83. Terenul dispune de toate utilitatile la poarta, este ingradit, lipsit de sarcini, se vinde doar intreg. Pret 220 euro/mp, foarte putin negociabil. **413.820 €;** ☎0770.437.630 mauwisioan77@gmail.com

# Imobiliare vânzări SPAŢII COMERCIALE, INDUSTRIALE

284. **Zarnesti- Bran- Rasnov 10000 mp, d. 3 m, intravilan, In zona "La Mesteceni", loc de vanzare la jumatatea distantei dintre Castelul Bran si Cetatea Rasnov, la intretaierea Zarnesti - Bran - Rasnov - Sohodol.Teren intravilan in suprafata totala de 10 000 mp. 240.000 €; ☎0748.924.377 teleanutheodor@gmail.com**

285. **Zetari, Nede Cocel 2840 mp, d. 140 m, intravilan, vand teren parcele de 200mp, 300mp, 400mp, 500 mp, etc, apa, canal, lumina in fata terenului, sunt 2840 mp, deschidere stradala de 140m. 30.000 €;** ☎0763.581.790

286. **Zidarescu-** Constantin Brancoveanu 2065 mp, d. 37 m, extravilan, 2 terenuri cu suprafata 2.065mp fiecare, cu deschidere drum de servitute de 9mp, dechidere stradala 37mp, terenuri libere, direct proprietar, pret /mp **80 €;** ☎0721.287.226

## Spaţii comerciale, industriale

1. **1 Decembrie** 1918, intrare stradala, S.U. 50 mp, sp. comercial, 50 mp, se vinde afacerea la cheie, salon infrumusetare, **85.000 €;** ☎0732135467 ramax2016@yahoo.com

2. **Berceni,** stradal, vis a vis metrou, piata, an 2008! S.U. 350 mp, ocazie, P+2E, sc 405 mp, ideal cabinete medicale, birouri, sediu firma, acte la zi, ideala investitie, posibil si cu chiriasi, utilata complet, clima, izolata, acces facil centru, oferta reala, agentie, seriozitate, **395.000 €;** ☎0764.841.843

3. **Brancoveanu** Spatiu comercial S.U. 19 mp, sp. comercial, Proprietar ofer spre vanzare un spatiu comercial in suprafata totala de 18,62 mp, fiind amplasat stradal, la parter de bloc, pe una dintre cele mai bune artere comerciale ale capitalei, B-dul Constantin Brancoveanu nr. 114 **341.000 €;** ☎0722.200.926 office@romconsulting.com

4. **Bucuresti** S.U. 150 mp, spatiu birouri, Spatiu de vanzare in suprafata de 165 mp construiti (150 mp utili), etajul 2si 3 al unei cladiri construite in 2010 si renovata in totalitate in 2020 cu intrare separata de la parterul cladirii dispusa ca suprafata de 75 m pe etajul 2 si 75 mp etajul 3, spatiu dotat cu aere conditionate, alarma, video interfon si 3 locuri de parcare. Spatiul este la 2 minute de metru Piata Iancului si este pretabil pentru orice fel de cabinete, birouri etc. Exista posibilitatea montarii unui lift exterior, **32.000 €;** ☎0751.283.136 serbanroberta@yahoo.com

5. **Bucuresti

# Persoanele fizice pot cumpăra titluri de stat în perioada 12 august - 06 septembrie 2024

**Ministerul Finanțelor lansează noi emisiuni de titluri de stat pentru populație în cadrul Programului Tezaur cu următoarele caracteristici:**

- **Scadențe pe 1 și 3 ani**
- **Dobândă neimpozabilă foarte avantajoasă comparativ cu alte instrumente de economisire:**

  **1 an - 5,80%; 3 ani - 6,60%**
- **Valoare nominală de 1 leu**
- **Venituri neimpozabile**
- **Costuri zero în procesul de subscriere**
- **Fără plafon individual de subscriere**

Titlurile pot fi cumpărate de către persoanele fizice rezidente care au împlinit vârsta de 18 ani la data efectuării subscrierii, inclusiv de cele care au participat și la emisiunile anterioare.

Titlurile pot fi achiziționate prin unitățile operative ale Trezoreriei Statului și subunitățile poștale din rețeaua Companiei Naționale Poșta Română - S.A.

În perioada de subscriere investitorii au posibilitatea să solicite anularea sumei subscrise, depunând o cerere de anulare. În cazul decesului, dreptul de proprietate asupra titlurilor de stat se transferă moștenitorilor, care prezintă documentele legale prin care se atestă calitatea acestora de moștenitori.

Prospectul de emisiune și orice eventuale modificări ale acestuia vor fi publicate pe:
**www.mfinante.gov.ro (secțiunea Tezaur),**
**https://www.posta-romana.ro**

76. **Unirea,** spatiu ultracentral, vanzare sau inchiriere, reducere foarte mare S.U. 230 mp, sp. comercial, particular, spatiu com. parter bloc, vitrina stradala, perete de sticla de 15 ml cu vedere superba Patriariie. Pretabil orice activitate. Pt. antecontract semnat pana la 01.09.2024, reducere de la 850.000 la 740.000 euro. Sau inchiriere cu 4800 euro. **740.000 €;** ☎0742.330.639

77. **Unirii** 72, vanzare imobil, 51 apartamente. S.U. 4175 mp, sp. comercial, Romconsulting are placerea sa prezinte spre vanzare imobilul Novos; ☎0722.200.926 office@romconsulting.com

78. **Unirii** hotel boutique 4 stele S.U. 1700 mp, sp. comercial, 20 de camere, sala de conferinta, restaurant, 2 bucatarii, sauna, vestiare. Se ofera la vanzare **4.890.000 €;** ☎0722.933.646

79. **Unirii,** Matei Basarab, 1.000 mp P+M, S.U. 1000 mp, spatiu birouri, curte 1.750 mp + cladiri 1.000 mp P+M, ideal pt. hostel, restaurant, pensiune, birouri, camin, cabinete. Doua cladiri cu 8 intrari, 35 camere, 25 bai, 3 bucatarii, anexe, 10 parcari, 5% pt. agentii, **1.500.000 €;** ☎0728.888.889 silvianlica@gmail.com

80. **Unirii,** Mircea Voda S.U. 277 mp, spatiu birouri, Vanzare spatii birouri Unirii, Mircea Voda, stradal, bloc 1995, etaj integral, suprafata de 277 mpu, 11 camere, etaj 7/8 **527.685 €;** ☎0729.332.360 lucian.pascu@yahoo.com

81. **Unirii,** Mircea Voda, S.U. 196 mp, spatiu birouri, spatii birouri Unirii, Mircea Voda, stradal, 196 mpu, bloc din 1995, etaj 7/8, **373.380 €;** ☎0729.332.360 lucian.pascu@yahoo.com

82. **Unirii,** Mircea Voda, S.U. 152 mp, spatiu birouri, Vanzare spatii birouri Unirii, Mircea Voda, stradal, bloc 1995, 152 mpu, etaj 7/8, **289.560 €;** ☎0729.332.360 lucian.pascu@yahoo.com

83. **Valea Argesului, Bucuresti, S.U. 13 mp, sp. comercial, proprietar ofer spre vanzare spatiu comercial in suprafata totala de 13.02 mp, amplasat stradal, la parter de bloc pe Str. Valea Argesului, beneficiind de trafic intens si vizibilitate foarte buna, 244.500 €; ☎0722.200.926 office@romconsulting.com**

84. **Vitan** Spatiu Comercial S.U. 13 mp, sp. comercial, Proprietar ofer spre vanzare spatiu comercial in suprafata totala de 13,32 mp, avand o vitrina de 2,24 ml, este amplasat stradal, la parter de bloc, pe una dintre cele mai bune artere comerciale ale capitalei, Calea Vitan nr. 233 **307.000 €;** ☎0722.200.926 office@romconsulting.com

85. **Voluntari, vanzare/ inchiriere birou/ locuit; spatiu multifunctional, S.U. 60 mp, sp. comercial, Voluntari, Metro, spatiu comercial/ birou sau de locuit, intrare separata, 60 mp, bloc nou, parter, 2 camere plus baie, 1 loc de parcare, centrala proprie, renovat, instalatie electrica noua. 90.000 €; ☎0722.274.245**

## Cumpărări, schimburi

1. **Achizitie** particular, cumpar apartament sau garsoniera numai de la proprietar, prefer fara imbunatatiri, ofer plata imediat, cash; ☎0774.478.669

2. **Acum** urgent cumpar casa la curte in Bucuresti, indiferent de stare; ☎0767.305.046

3. **Avocat** caut casa la curte sau apartament in vila numai in zona centrala si ultracentrala. Rog maxima de seriozitate. plata cash la notariat. Exclus intermediari. ☎0743.333.165

4. **Bucuresti** Bucuresti Cumpar urgent in Bucuresti casa, teren, garsoniera sau apartament, plata cash indiferent de stare, etaj (efectuam acte in regim de urgenta cadastru, intabulare, mosteniri, chitanta de mana) ☎0731.136.698 Carmen_alice82@yahoo.com

5. **Bucuresti** (sector 6) cumpar apartamente cu 1, 2, 3 sau 4 camere cu sau fara imbunatatiri **60.000 €;** ☎0742.083.373/ 0724.279.168 veronica.cucu@gmail.com

6. **Bucuresti** Agentia Nelbo imobiliare, Iti vinzi locuinta? Noi iti cumparam apartamentul, garsoniera, casa, rapid, in orice stare se afla, doar o vizionare, plata pe loc. Achitam datorii si situatii de urgenta non stop; ☎0722.625.665/ 0758.200.203

7. **Bucuresti** sector 1, 2, 3 agentie imobiliara sector 1, 2 intermediem in regim de reprezentare exclusiva zona Dorobanti, Floreasca, Barbu Vacarescu, Parcul Circului, Pipera, Lacul Tei, Obor, Stefan cel Mare, Mosilor, Universitate, Unirii, **150.000 €;** ☎0724.808.552 matei@mateipantea.ro

8. **Bucuresti,** particular, cumpar garsoniera sau apartament 2 camere, zonele Gorjului, Lujerului, Politehnica, exclus ultimul etaj. ☎0722.695.530

9. **Bucuresti,** cumpar urgent, urgent doresc sa cumpar cu plata cash pe loc casa batraneasca, demolabila, loc de casa, garsoniera, apartament in Bucuresti. Efectuam acte in regim de urgenta, mosteniri, cadastru intabulare ☎0754.069.550/ 0786.326.636

10. **Bucuresti,** Sector 1, 2, 3, 4 si judet Ilfov, Agentia imobiliara Carol Estates intermediaza/ cumpara/ vinde/ inchiriaza apartamente, case/ vile, terenuri in Bucuresti si Ilfov. Servicii de consultanta imobiliara alaturi de cadastru si intabulare, ☎0721.092.835 office@carolestates.ro

11. **Cumpar** Cumpar cu plata pe loc, imobile, garsoniere, apartamente, case la curte, terenuri, efectuez, cadastru, succesiuni, intabulare, certificat energetic,preiau cu datorii. ☎0721.999.550/ 0760.488.840

12. **Cumpar** garsoniere, apartamente, case, vile, terenuri. Perfectam cadastru, intabulare, energetic, litigii, succesiuni, cu avans pentru perfectare acte sau litigii. ☎0766.448.008

13. **Cumpar** ap 2 camere orice confort, exclus Ferentari si firme, preturi depinde de zona si etaj. ☎0723.723.485

14. **Cumpar** apartament 2 sau 3 camere, in sector 2, et. 1 max. 2, cu centrala proprie, in zona bd. Dacia, Maria Rosetti, Mosilor. ☎0766.458.425

15. **Cumpar** apartament 2, 3, 4 camere in Bucuresti. Cumpar apartamente 2, 3, 4 camere in Bucuresti, fac cadastru, intabulare, succesiune energetic, preiau cu datorii, plata cash, rog seriozitate, multumesc; ☎0768.756.617

16. **Cumpar** apartament 3-4 camere. Particular, cumpar apartament 3-4 camere zonele Brancoveanu, Oltenitei, Dristor, Tineretului. Apropiere Metrou. ☎0771.155.817

17. **Cumpar** apartament la parter Cumpar apartament la parter stradal, cu vad, pretabil cabinet medical, prefer sos Colentina sau alte sosele principale, plata cash pana in **120.000 €;** ☎0767.003.332

18. **Cumpar** apartament zonele Titan, Dristor, Muncii, Iancului 3 sau 4 camere. Doresc sa cumpar apartament Titan sau Dristor, 3 sau 4 camere, bloc dupa 1980, suprafata peste 64 mp utili, 2 bai, apropiere de metrou (max 10 min.), ☎0766.666.497 yonica_m@yahoo.com

19. **Cumpar** apartament, Bucuresti Particular, cumpar apartament 2 camere, orice zona, preferabil constructie noua, etaj inferior, plata pe loc. ☎0760.666.820

20. **Cumpar** garsoniera sau apartament 2 camere plata repede, particular cumpar cu plata rapid garsoniera sau apartament, transfer bancar ☎0720.828.939

21. **Cumpar Garsoniera, apartament cumpar garsoniera sau apartament in Bucuresti, ofer pretul zonei. Maxima seriozitate. ☎+40761532117**

22. **Cumpar** inchiriez in Bucuresti Ap. 2-3-4 camere, garsoniere, cumpar sau inchiriez in Bucuresti de la proprietar direct. Indiferent de starea locuintei, cu sau fara datorii, ☎0766.862.569

23. **Cumpar** locuinta civilizata, apartament sau garsoniera spatioasa, etaj mic, acces usor Romana, Dorobanti, Universitate, Victoriei. Pot oferi ajutor cumparaturi usoare; ☎0727.398.068/ 0722.909.363

24. **Cumpar** pod neamenajat minim 40 mp-max 300 mp Cumpar pod neamenajat minim 40 mp, maxim 300 mp Bucuresti orice sector. ☎0750.480.282 mrx6666666@outlook.com

25. **Cumpar** teren Bucuresti. Prosud Invest cumpara in Bucuresti, central, periferic, terenuri orice suprafete, cu sau fara autorizatie, pretabile dezvoltare imobiliara. Oferim pretul pietei. ☎0747.848.897 office.prosud@gmail.com

26. **Cumpar** terenuri agricole. Prosud Invest cumpara terenuri agricole suprafete minime de 10 hectare, in orice zona din tara, oferim pretul pietei. ☎0747.848.897 office.prosud@gmail.com

27. **Cumpar** urgent apartament in Bucuresti, numai de la proprietar cu plata cash in zona civilizata. Exclus intermediari, rog maxima seriozitate, particular; ☎0743.333.165

28. **Cumpar** urgent garsoniera sectoarele 2, 3 si 4, exclus Ferentari si firme. Ofer preturile zonelor; ☎0723.723.485

29. **Cumparari** 2 camere, cumpar ap. 3 camere, zona Dristor, Ramnicu Sarat, Schitului, Ramnicu Valcea, Nedelcu Ionofer. Ofer pretul zonei, cash, exclus agentii. ☎0723.723.485

30. **Cumparari** apartament 2 camere sectoarele 2,3 si 4, exclus agentii. Oferim pretul zonelor. ☎0723.723.485

31. **Cumparari** garsoniere. Investitor, cumpar garsoniere in sectoarele 2, 3 si 4. Ofer pretul zonei. ☎0723.723.485

32. **Cumparari,** schimburi Agentie avem cumparatori pentru 2 camere, zonele Dristor, Ramnicu Sarat, Ramnicu Valceea, Racari, Vitan, Salajan,sector 3, pretul zonelor. ☎0723.723.485

33. **Drumul** Taberei, Crinul de Padure Cumpar garsoniera pe strada Crinul de padure. Ofer 26000E. Nu conteaza starea. Exclus etajul 10. ☎0761.611.071

34. **Familie** serioasa caut locuinta cat mai urgent, in Bucuresti numai in zona civilizata, rog maxima seriozitate, plata cash. fara intermediari ☎0741.529.348

35. **Mihai** Bravu, jud. Giurgiu Schimb teren 1000 mp, intravilan curs constructii, deschidere 27 ml, localitatea Mihai Bravu judetul Giurgiu cu autoturism **17.000 €;** ☎0750.480.282 adrian.tnedive@gmail.com

36. **Militari,** Drumul Taberei, Romstil solicita garsoniere, apartamente, cu sau fara imbunatatiri, clienti seriosi; ☎0724.278.376

37. **Pantelimon,** spatiu productie sau depozitare 620 mp Schimb spatiu productie sau depozitare 620 mp zona Soseaua Pantelimon - Parc Morarilor situat la subsol, cu casa/ vila constructie dupa 2010 in zonele Fundeni, Dobroiesti, Andronache **220.000 €;** ☎0750.480.282 adrian.tnedive@gmail.com

38. **Schimb** apatament 3 camere cu apartament 2 camere Schimb apartament 3 camere zona P-ta Muncii cu apartament 2 camere apropiere metrou. Apartamentul este dec., la et. 2, bloc anvelopat an constructie1962, balcon mare, doresc ap in bloc vechi etaj inferior. ☎0729.047.312 iestef59@gmail.com

39. **Sectoarele** 1, 2, 3, 4, 5, 6 Bucuresti si Ilfov cumpar/reprezint proprietati imobiliare in Bucuresti (prefer sect. 1,2,3) si Ilfov (zona de N si E), plata cash, investitie si/sau inchiriere. Pret corect, in conditii de seriozitate si viteza maxime. ☎0747.825.874 marius@murzea.ro

40. **Sector** 1, 2, 3, 4 solicit garsoniere. sunt interesat sa achizitionez urgent garsoniera sau apartament in sectoarele 1, 2, 3, 4, 6, direct de la proprietari cu plata cash; ☎0728.879.797

41. **Sinaia,** Prahova apartament 2-3 camere Proprietar cumpar in oras Sinaia PH, apartament 2-3 camere, etaj 1sau 2, zona centrala, curte sau garaj, accept si alte oferte. ☎0739.340.230 mantuleasa.office@gmail.com

42. **Stirbei** Voda, Cotroceni, cumpar 3-4 camere 70-100 mp, prefer parter sau maxim et. 1 vila, zonele Stirbei Voda, Cotroceni; ☎0767.924.856

43. **Tineretului,** particular, cumpar 3 camere Cumpar 3 camere, zona Brancoveanu, Tineretului, dec., etaj intre 1-5. Minim 70 mp, 2 bai, balcon obligatoriu. Preferabil bloc 4 etaje si an de construire dupa 1980. ☎0732.107.006

## Imobile din străinătate

**1. Germania casa cu 10 camere la DN Firma, 6 km de VW Germania casa cu 10 camere, P+1+m, garaj, teren 216 mp, vad la DN, ideal sediu firma, 1 km de Autostrada si 6 km de uzinele Volkswagen Zwickau, caramida, acoperis bun, renovabila, proprietar, 35.000 E, 35.000 €; ☎00491775115575 ilie67@yahoo.com**

**2. Plana Alta, Castellon Torre la Sala Cabanes apartament Spania, Provincia Castellon comunitatea Valenciana, Torre la Sal, 77 Ciudad Jardin 1 situat in prima linie la plaja, constructie 2022, 78 mp, etaj 1, garaj, alarma, mobilat, utilat complet, la 20 minute aeroport, 138.000 €; ☎0732.592.007 georgedann74@yahoo.com**

# 4 Imobiliare închirieri

## Garsoniere

1. **1 Decembrie** 1918, metrou, semidec., 35 mp, mobilat, utilat, stradal, confort 1, etaj 1, mobilata modern, dulap haine incapator, utilata, 5 minute metrou, magazine, tramvaie, avans o luna plus garantie, comision 50%, disponibila imediat, renovata proaspat **280 €;** ☎0745.753.174

2. **Amzei,** Calea Victoriei garsoniera ultracentrala dec., 40 mp, mobilat, utilat, Va oferim o garsoniera superba confort 1, bloc fara bulina, locatie superba, etaj 5 din 8, mobilata si utilata complet, a se vedea poze, centrala proprie. Acces imediat Calea Victoriei si Piata Amzei. **400 €;** ☎0725.691.900

3. **Anteriana** Armata, complex rezidential, garsoniera, semidec., 32 mp, mobilat, utilat, ocazie, garsoniera bloc nou, mobilat si utilat Ikea 2021. Complex exclusivist, locuit de cadre militare Antaiaeriana - Brava, **370 €;** ☎0771.650.345 nicolaecrs@gmail.com

4. **Baba** Novac, parc IOR semidec., 40 mp, mobilat, utilat, Inchiriez garsoniera la mansarda etaj 3, bloc nou, utilata, mobilata modern, toate utilitatile zona baba Novac, parc IOR etaj 3 **350 €;** ☎0755.054.708 dan.stef2006@yahoo.com

5. **Baneasa** garsoniera 40 mp mobilata utilata complet semidec., 40 mp, mobilat, utilat, Garsoniera spatioasa situata in Baneasa, se afla la etajul 2/4, prezinta mobilier modern si este complet utilata, disponibila imediat. **400 €;** ☎0758.098.917/ 0758.098.905 georgian.draghia@gmail.com

6. **Baneasa,** Aviatiei, Pipera Cortina-North Residence dec., 40 mp, mobilat, utilat, Studio modern, nou, situat in complexul Cortina North Residence, et. 3/11, bloc 2023, paza 24/7 cu bariera de acces, facilitati de lux, mobilat si utilat, terasa mare, loc parcare inclus, liber, **499 €;** ☎0799.666.104

7. **Basarabia,** sector 3 semidec., 37 mp, mobilat, utilat, Particular, zona linistita, aproape de metrou Titan (5 min.), 4/10, cf. 1, semidec., 37 mp, bloc mixt, reabilitat termic, mobilata, utilata, renovata recent, libera. Avans 1l+1l garantie. **350 €;** ☎0765.618.007

8. **Basarabiei,** Murgeni, dec., 32 mp, utilat, la 1 minut de bulevard, libera, acum renovata, mobilata cu biblioteca noua, canapea noua, tv, bucatarie spatioasa utilata si mobilata, parter fara balcon. Comision agentie 50%, **320 €;** ☎0767.026.609 imobcont@gmail.com

9. **Berceni** dec., 37 mp, mobilat, utilat, Inchiriez garsoniera Soseaua Berceni 100 Bloc nou centrala proprie mobilata utilata complet. Fara animale de companie, solicit si ofer seriozitate. Termen lung 1+1garantie. **350 €;** ☎0721.207.826 Petrescu_laura2003@yahoo.com

10. **Berceni** - Brancoveanu dec., 40 mp, mobilat, utilat, Secuilor apropiere metrou, garsoniera confort 1, dec.a, parter /4, mobilata si utilata, cu balcon, toate utilitatile, libera. **300 €;** ☎0723.473.030 garoafa_maria@yahoo.com

11. **Berceni,** dec., 40 mp, mobilat, utilat, garsoniera confort 1 dec.a, 40 mp, etaj 4/5, bloc cu lift construcie 2022, mobilat, utilat complet chirie 360+ 360 garanie + 165 comision agentie, garsoniera dispune si de loc de parcare **360 €;** ☎0732.592.007 georgedann74@yahoo.com

12. **Berceni,** Izvorul Rece, Resita, dec., 38 mp, mobilat, utilat, garsoniera parter/4 dec.a, mobilata, utilata, foarte spatioasa (38 mp), foarte curata, bloc anvelopat, intretinere mica, P, G, F, T. Nu are balcon. Termen lung urgent, **1.350 L;** ☎0722.828.609 imobiliare.az@gmail.com

13. **Berceni,** Metalurgiei metrou Aparatorii Patriei dec., 40 mp, mobilat, utilat, Garsoniera de inchiriat situata in zona Berceni Pod Grand Arena pe Bld Metalurgiei la etajul 11/11, dec.a, 49 mp, mobilata utilata nou, centrala proprie, plita, cuptor, hota, frigider, aer conditional, priveliste superba, libera **320 €;** ☎0767.377.376/ 0785.225.855 visanescumarian@gmail.com

14. **Berceni,** metrou Berceni si Dimitrie Leonida, dec., 17 mp, mobilat, utilat, str. Drumul Cretestilor 19, metrou D. Leonida si Berceni, **260 €;** ☎0771.650.345

15. **Berceni,** metrou Dimitrie Leonida IMGB Berceni, dec., 33 mp, mobilat, utilat, Garsoniera, bloc nou, metrou Berceni, libera, **300 €;** ☎0771.650.345 nicolaecrs@gmail.com

16. **Berceni,** Nitu Vasile, garsoniera renovata, pet friendly, comision 0%. semidec., 31 mp, mobilat, utilat, **330 €;** ☎031.630.14.52 contact@alexandrucordea.ro

17. **Berceni,** Piata Resita, str. Costila, ocazie semidec., 16 mp, mobilat, utilat, disponibila din 1 septembrie, se poate inchiria anticipat prin agentie, cf. 3, 16 mp, et. 1/4, mobilata, utilata, mocheta in camera, maxim 2 pers. fara animale, termen lung **900 L;** ☎0775.237.139

18. **Berceni,** Piata Sudului 39 mp, 10 min. str Cercetatorilor proprietar ofera gars. cf. 1, et. 2/8, renovata mobilata recent, apometre, repartitoare citire prin radio, fara animale de companie sau student, posibilitati de a lucra de acasa, 1+1 garantie, **320 €;** ☎0756.220.160

19. **Berceni,** proprietar inchiriez garsoniera la 5 min. metrou Dimitrie Leonida, semidec., 35 mp, mobilat, utilat, Berceni, proprietar inchiriez garsoniera la 5 min. metrou Dimitrie Leonida, confort 1, bloc nou 2014, p/3, centrala termica, chirie 1 + 1 garantie.Garsoniera este disponibila cu data de 10 august. **300 €;** ☎0785.710.915

20. **Berceni,** Straja. dec., 34 mp, mobilat, utilat, Inchiriez garsoniera confort 1, spatioasa, zona Straja. Se inchiriaza la o singura persoana fara animale de companie. Pretul este 1300 lei plus garantie (1300 lei). Nu colaborez cu agentiile imobiliare. **1.300 L;** ☎0771.509.264 ivanescuvaly@yahoo.com

21. **Brancoveanu** metrou 60 mp, mobilat, utilat, Apartament 2 camere mobilat utilat situat la 4 minute de mers pe jos de statia de metrou Brancoveanu **390 €;** ☎0722.888.942

22. **Brancoveanu,** Oraselul Copiilor dec., 37 mp, mobilat, utilat, proprietar, inchiriez garsoniera mobilata si utilata in Altavista Residence la 3 min de metrou Brancoveanu, 37 mp utili, balcon, et 7/11, constructie 2019. Are AC, internet, televizor, bucatarie utilata si loc de parcare. **400 €;** ☎0725.380.626

23. **Bucur** Obor metrou garsoniera dec., 40 mp, mobilat, utilat, cf 1 sport, decom, mobilata, utilata, renovata, libera, etaj 6, plata lunar si o luna garantie, merita vazuta, **320 €;** ☎0767.922.400/ 0722.912.924 cordialimobiliare@yahoo.com

24. **Bucur** Obor, 1 min. metrou 41 mp, mobilat, utilat, particular, garsoniera tv led, mas. spalat, frigider, gresie, faianta, termopan, parchet, renovata, **340 €;** ☎0723.567.783

25. **Bucurestii** Noi, Pajura utilat, garsoniera utilata complet, **300 €;** ☎0769.668.915/ 0721.372.512

26. **Calea** Vitan - Mall Vitan dec., 40 mp, mobilat, utilat, Spatiu de inchiriat pretabil pentru birouri de turism, cabinet de avocatura, notariat etc., garsoniera, parter, spatiu nerezidential, 40mp, langa Mall Vitan intersectie cu Mihai Bravu, se accepta punct de lucru, liber imediat **600 €;** ☎0720.451.235

27. **Calea** Vitan, stadion Olimpia semidec., 30 mp, mobilat, utilat, Inchiriez garsoniera in calea Vitan, stadion Olimpia, parter din 10, mobilata, utilata. **300 €;** ☎0739.667.633 Elenaszlavik@yahoo.com

28. **Campia** Libertatii, ap int. cu Baba Novac dec., 42 mp, mobilat, utilat, Catalina inchiriaza 10 min metrou Dristor sau Muncii, etaj 9/10, cf. I sporit dec.a 42 mp, toate imbunatatirile, mobilata si utilata complet libera vizite urgent **300 €;** ☎0728.879.797

29. **Central,** Piata Alba Iulia, str. Moise Nicoara, contract ANAF, ocazie semidec., 20 mp, mobilat, utilat, 20 mp, et. 5/10, sd., mobilata, utilata, tv, super curata, primim o fata sau doamna, nefumatoare, cu job, agentie **1.200 L;** ☎0775.237.139

30. **Chiajna** Rosu dec., 30 mp, mobilat, utilat, Oferim spre inchiriere o garsoniera utilata si mobilata complet, zona chiajna , Rosu. Rugam seriozitate. Sunati pentru mai multe detalii. Plata 2 luni avans. **1.200 L;** ☎0799.862.160/ 0784.907.554 savulescu.ana@mail.com

31. **Cismigiu** Inchiriere garsoniera semidec., 30 mp, mobilat, utilat, **290 €;** ☎0757.704.332 info@houseadvisers.ro

32. **Colentina** capat troleibuz 66, 253, inchiriez garsoniera, **1.000 L;** ☎0736.238.144

33. **Colentina,** Fundeni mobilat, utilat, Agentia Imobiliara Nelbo inchiriaza in exclusivitate garsoniera, libera, curata, bloc nou, vis a vis Spitalul Fundeni. **250 €;** ☎0731.112.112 nelboimobiliare@yahoo.com

34. **Colentina,** lacul Plumbuita, dec., 50 mp, mobilat partial, utilat, direct proprietar, inchiriez garsoniera de tipla, partial mobilata cu vedere la lacul Plumbuita, et. 10 unei studente sau salariate. Acces rapid la metrou Obor. **199 €;** ☎0773.852.041

35. **Colentina,** Tei, Teiul Doamnei, Brasoveni, Facultatea de constructii dec., 26 mp, mobilat, utilat, 26 mp, et.1/8, dec, mobilata, utilata, tv, balcon, maxim 2 pers., tineri, studenti, fara animale, agentie, **1.500 L;** ☎0775.237.139

36. **Costin** Georgian, metrou semidec., 34 mp, mobilat, utilat, proprietar inchiriez garsoniera cf. 1, stradal bd. 1 Decembrie 1918, et. 8/ 10, la 7 minute metrou Costin Georgian. Garsoniera este utilata si mobilat. Disponibila din 16 aug.2024. **300 €;** ☎0766.498.414

37. **Costin** Georgian, Titan, dec., 42 mp, mobilat, utilat, confort 1, gresie, faianta, parchet, termopan, usa metalica, mobilat si utilat complet, spatioasa 42 mp, dec.a, apropiere metrou, aer conditionat. **1.400 L;** ☎0758.016.131

38. **Crangasi** garsoniera mobilata utilata modern 3min Mètrou dec., 35 mp, mobilat, utilat, Va oferim spre inchiriere Garsoniera P/4 35mp dec.a,recent utilata si mobilata, in apropiere de Parc Crangasi, garsoniera este dotata cu canapea extensibila, bucatarie,complet utilata, hota, masina spalat, aspirator, frigider, cuptor. **370 €;** ☎0731.389.689

39. **Crangasi** la 5 minute de metrou si piata, 30 mp, lift nou,bloc 1986 ,parcare dec., 30 mp, mobilat, utilat, proprietar exclus agentii, baie cu cada, aragaz, mobilat, utilat, tv led, frigider, a.c., m.spalat, renovata, contract, 1600 lei chirie+ 1600 lei garantie, doar salariati, loc parcare ,cf.1, lift nou **1.600 L;** ☎0735.095.421

40. **Decebal,** Burebista, Alba Iulia, se accepta animale dec., 47 mp, mobilat, utilat, stradal pe Burebista, etaj 7 /8, bloc mixt, 47 mp, cf. 1 sporit, dec.a, toate imbunatatirile, mobila moderna, utilata complet, libera vizite, urgent, pt. pretentiosi merita, contract ANAF, **350 €;** ☎0728.879.797

41. **Dimitrie** Leonida, Popesti Leordeni dec., 26 mp, mobilat, utilat, Garsoniera demisol, potrivita pentru nepretentiosi sau pentru jucatorii D&D. 1 chirie+ 1 garantie avans. Libera. Apropiere de metrou Dimitrie Leonida (2 min), Profi. **700 L;** ☎0729.875.654 bucurcata@gmail.com

42. **Dristor** semidec., 54 mp, mobilat, utilat, B-dul Camil Ressu, 2 camere (langa metrou Dristor 2), confort 1 semidec., et. 6 /10, mobilat si utilat, 2 tv, bloc stradal, vedere la bulevard, liber. Discutabil, **400 €;** ☎0723.473.030 garoafa_maria@yahoo.com

43. **Dristor** dec., 38 mp, mobilat, utilat, garsoniera este situata intr-un bloc reabilitat, mobilata si utilata complet, proaspat renovata, foarte apropape de metrou, libera. Zone adiacente: Vitan, Muncii, Iancului **330 €;** ☎0792.744.201

44. **Dristor,** semidec., 35 mp, mobilat, utilat, Dristor, Camil Ressu, mobilata modern, utilata complet, aer conditionat, adiacent Calea Vitan, Baba Novac, Mihai Bravu, Park Lake, 10 minute metrou Dristor **350 €;** ☎0723.515.199 oli_daniel@yahoo.com

45. **Dristor,** 3 minute metrou, stradal pe Mihai Bravu semidec., 36 mp, mobilat, utilat, ocazie, urgent merita sunati acum, 36 mp, bloc mixt, etaj 5/10, gresie, faianta, parchet, termopane,usa metalica, aer conditionat zugravita acum, vizite urgent **330 €;** ☎0728.879.798/ 0728.879.797

46. **Dristor,** 4 minute metrou, Park Lake, semidec., 32 mp, mobilat, utilat, Dristor 4 minute metrou, Park Lake, Liviu Rebreanu vis-a-vis P-ta Rm Sarat, garsoniera curata, libera, mobilata si utilata. Libera, **300 €;** ☎07321354 71

47. **Dristor,** metrou, semidec., 32 mp, mobilat, utilat, confort I, gresie, faianta, parchet, termopan, usa metalica, mobilat si utilat complet, renovat, metrou 2 min, zona verde, spatioasa, **330 €;** ☎0758.016.131

48. **Dristor,** metrou, garsoniera inchiriere, semidec., 32 mp, mobilat, utilat, langa metrou Dristor la 50 de metri, garsoniera confort 1, p/10, renovata acum, primul chirias dupa renovare, mobilata si utilata nou, modern, complet, internet, libera, **350 €;** ☎0733.044.670 unoimobiliare@yahoo.com

49. **Dristor,** Park Lake, mobilat, utilat, confort 1, etaj 2/10, langa mall, 3 minute de metrou, piata, stradal, amenajata modern, tv nou lcd, aer conditionat, masina de spalat, finisata, gresie, faianta, parchet, termopan, libera, **320 €;** ☎0766.721.416

50. **Drumul** Taberei Auchan, Parc Moghioros dec., 35 mp, mobilat, utilat, confort 1, dec., P/4, bloc reabilitat, renovata integral, mobilata, utilata, 1+1 garantie, pret fix **320 €;** ☎0730.125.007 dana.becherescu@gmail.com

51. **Drumul** Taberei chiar la metrou Favorit, semidec., 35 mp, mobilat, neutilat, garsoniera cf. 1, et. 7/10, 2 lifturi, foarte curata, zugravita, mobilata clasic, utilata stare buna, bloc civilizat, chiar la gura de metrou. Libera. Cu ctr. ANAF. **1.299 L;** ☎0766.661.912 novaprestimob@gmail.com

52. **Drumul** Taberei, 30 mp, nemobilat, utilat partial, proprietar, inchiriez garsoniera, 30.27 m.p. zona Drumul Taberei, Al. Valea Prahovei, nr. 3, et. 7, sector. 6, Bucuresti. pentru mai mute detalii contactati telefonic **1.500 L;** ☎0757.088.367

53. **Drumul** Taberei, Aleea Compozitorilor, Hanul Drumetului dec., 34 mp, mobilat, utilat, Agentie, Aleea Compozitorilor, p/10, bloc mixt, anvelopat, dec.a, mobilata si utilata complet, curata, contorizata, libera, acces rapid metrou Favorit, piata, parc, 1+1, **1.350 L;** ☎0768.580.861 andreea_iorga@yahoo.com

54. **Drumul** Taberei, Compozitorilor, bloc mixt, dec., 40 mp, mobilat, utilat, ofer spre inchiriere gars in bloc mixt, mobilata modern, utilata complet, renovata recent, libera imediat **280 €;** ☎0751.427.385

55. **Drumul** Taberei, Crinul de Padure, apropiere Metrou, 18 mp, mobilat, utilat, confort 2, amenajat, zugravit acum, etaj 5/10, 2 lifturi, 18 mp, semistradal, libera, fara animale.Avans 1 luna + 1 luna garantie + utilitati, **260 €;** ☎0722.190.588

56. **Drumul** Taberei, Favorit, Sibiu contract Anaf semidec., 34 mp, mobilat, utilat, 4/10 gresie, faianta, parchet, termopan, aer conditionat, mobilata, utilata, complet libera, contract ANAFAcces facil tramvai 41, metrou, supermarket, piata Moghioris, parc Moghioros **280 €;** ☎0769.179.338 avantageimobiliare@gmail.com

57. **Drumul** Taberei, Moghioros, bloc nou dec., 38 mp, mobilat, utilat, garsoniera este situata intr-un bloc nou, mobilata si utilata complet, dispune de centrala termica proprie, etaj 5, apropape de metrou, libera. Zone adiacent Lujerului, Grozavesti, Politehnica **350 €;** ☎0792.744.201

58. **Drumul** Taberei, Plaza Mall, semidec., 20 mp, mobilat, utilat, La 5 minute de metrou Parc Moghioros,Piata Moghioros si Parc Moghioros. **250 €;** ☎0770.467.814/ 0770.467.814

59. **Fundeni,** dec., 33 mp, mobilat, utilat, proprietar ofer spre inchiriere garsoniera soseaua Fundeni, vis a vis de parcul Motodrom, cu toate utilitatile pe termen lung (minim 1 an) fara animale de companie, etaj 6 din 10. Avans pe 2 luni. **330 €;** ☎0723.278.656 cristinapascu28@yahoo.com

60. **Garsoniera** contra ingrijire semidec., 20 mp, mobilat, utilat, Ofer spre inchiriere garsoniera doar pentru o domnisoara majora fara obligatii (nu ofer la barbati, nici la cupluri sau la mame cu copii). Garsoniera se afla in comuna Bucov, la 10 minute de Ploiesti. Nu se percepe chirie sau plata utilitatilor, ci doar sa aiba grija de mine si de spatiu. Daca ii place, dupa moartea mea, ii ramane ei garsoniera. ☎0783.149.497 alin-moldoveanu1981@gmail.com

61. **Garsoniere** avantajoase, dec., 30 mp, mobilat, utilat, agentie inchiriaza garsoniere si ap in sectoarele 2, 3, 4. Se cere si se solicita seriozitate, preturi de la 1.100 Lei. Doar contact WhatsApp **230 €;** ☎0734.569.771

62. **Giulesti,** dec., 40 mp, mobilat, utilat, 2 bai, terasa, balcon, centrala gaz, izolat termic, locuri parcare; **1.100 L;** ☎0723.539.331/ 0785.535.801

63. **Giurgiului,** Bucuresti str. Nicolae Dragan, nr. 5, et. 2, ap. 39 dec., mobilat, utilat, Inchiriez garsoniera, modificata din constructie in ap. 2 cam. in Bucuresti, sos. Giurgiului, str. Nicolae Dragan, nr. 5, et. 2, ap. 39, sector 5 **300 €;** ☎0730.183.084 cristi.baciu1968@yahoo.com

64. **Iancului** mobilat, utilat, metrou la 2 minute, cf. 1, etaj 3, balcon, 35 mp, mobilata si utilata complet, renovata, g, f, p, t, um, bl. civilizat, zona linistita si verde, merita vazuta 1+1 garantie **300 €;** ☎0761.749.316/ 0722.824.757

65. **Iancului** Dimitrov, 3 minute metrou, superba, semidec., mobilat, utilat, etaj 7/10, cf. 1, semidec., 36 mp, gresie, faianta, parchet, termopane, usa metalica, aer conditionat, mobila noua, utilata complet, pt. pretentiosi, vizite urgent, sunati acum merita, pret fix **320 €;** ☎0728.879.797 lagunaimob@yahoo.com

66. **Iancului,** dec., 36 mp, mobilat, utilat, Inchiriez garsoniera dec.a, mobilata si utilata, zona lancului, etaj 9. Intrare stradala, bloc reabilitat termic, distanta 5 min. pana la metrou, **330 €;** ☎0745.584.415 kimono147258@mail.com

67. **Iancului,** dec., 38 mp, mobilat, utilat, Mihai Bravu, mobilata modern, utilata complet, aer conditionat, adiacent Vatra Luminoasa, Maior Coravu, 5 minute metrou Iancului **380 €;** ☎021.319.78.04/ 0723.515.199 oli_daniel@yahoo.com

68. **Iancului,** Dimitrov max. 2 min. metrou, semidec., 36 mp, mobilat, utilat, Catalina inchiriaza cf. 1, semidec. 36 mp, 6/10, bloc reabilitat, toate imbunatatirile noi, mobilata si utilata complet, libera vizite urgent clasa energetica A, sunati acum pt programare. Gars. are pat dublu **300 €;** ☎0728.879.797/ 0728.879.798 Lagunaimob@yahoo.com

69. **Iancului,** Mega Mall, dec., 42 mp, mobilat, utilat, Catalina inchiriaza garsoniera cf. I sporit, dec.a, 42 mp, toate imbunatatirile, mobilata si utilata complet, libera, vizite urgent, merita, clasa energetica A, **280 €;** ☎0728.879.794 Lagunaimob@yahoo.com

70. **Iancului,** metrou, semidec., 34 mp, mobilat, utilat, str. Oborul Nou, langa Liceul Iulia Hasdeu, gresie, faianta, parchet, termopan, usa metalica, aer conditionat, mobila moderna 2018, aragaz, frigider, masina de spalat, renovata, vizionari urgent, 1+1, **300 €;** ☎0721.263.460

71. **Iancului-** Piata Iancului dec., 38 mp, mobilat, utilat, Scop Imobiliare va propune spre inchiriere o garsoniera dec.a in Piata Iancului, complet mobilata si utilata, bloc mixt reabilitat termic, etajul 9 din 10, balcon inchis cu termopan, aer conditionat, 1+1+50% **350 €;** ☎0731.656.657 scopimob@gmail.com

72. **Lacul** Morii dec., 32 mp, mobilat, utilat, Inchiriez garsoniera etaj 1/8, dec.a, cu balcon, mobila noua, masina de spalat, frigider, TV. Transport STB. Avans 1 luna + garantie 1.500 Ron. Disponibila imediat. Nu sunt agentii imobiliare **300 €;** ☎0772.148.447

73. **Lacul** Tei, dec., 28 mp, mobilat, utilat, inchiriez garsoniera L

# Imobiliare închirieri 2 CAMERE

142. **Unirii,** dec., 40 mp, mobilat, utilat, Unirii, Mall Vitan, mobilata modern, utilata complet, pozitie deosebita, aer conditionat, adiacent Nerva Traian, Octavian Goga, 10 minute metrou Timpuri Noi **390 €;** ☎021.319.78.04/ 0723.515.199 oli_daniel@yahoo.com

143. **Unirii,** Carol, ISG Residence 3, pat matrimonial dec., 32 mp, mobilat, utilat, Imobiliare Solutions Group va oferta spre inchiriere o garsoniera dec.a, cu o suprafata utila de 32 mp, intr-un imobil construit in anul 2019 **350 €;** ☎0757.021.619

144. **Unirii,** Piata Alba Iulia, inchiriere studio dublu, 51 mp, mobilat, utilat, Double studio. In calitate de proprietar, va oferim spre inchiriere un studio dublu, situat pe Bulevardul Unirii nr. 72, zona Piata Alba-Iulia, **650 €;** ☎0722.200.926 residential@romconsulting.com

145. **Unirii,** Piata Alba Iulia, inchiriere Studio, 30 mp, mobilat, utilat, Standard Studio. In calitate de proprietar, va oferim spre inchiriere un studio elegant, situat pe Bulevardul Unirii nr. 72, zona Piata Alba-Iulia, **450 €;** ☎0722.200.926 office@romconsulting.com

146. **Unirii,** Sfanta Vineri, Tribunalul Bucuresti inchiriere garsoniera dec., 42 mp, **1.600 L;** ☎0743.174.433 officetnv@gmail.com

147. **Unirii-** parcul Carol, 10min centru si metrou,conditii! semidec., 30 mp, mobilat, utilat, libera 18.08, langa parcul Carol- zona Marasesti, zona centrala, foarte civilizata,in vila, mobilata si utilata complet, moderna,centrala termica,aer conditionat,tv, electrocasnice,plita gaz,fara cuptor, cheltuieli mici de intretinere, doar persoane serioase! **270 €;** ☎0764.841.843

148. **Universitate,** semidec., 32 mp, mobilat, utilat, bloc consolidat, etaj 7, liber, centrala proprie, cablu, internet, interfon, aer conditionat, terasa, **390 €;** ☎0769.437.567

149. **Universitate,** semidec., 19 mp, mobilat, utilat, garsoniera micuta, 19 mp utili, mobilata si utilata, strada Ion Brezoianu nr. 6, la 10 minute de mers pe jos pana la metrou Universitate. Zona este excelenta, cu acces rapid la toate mijloacele de transport in comun. Disponibila imediat **330 €;** ☎0735.295.584

150. **Universitate,** Magheru, dec., 16 mp, mobilat, utilat, Intercontinental, proprietar, inchiriez garsoniera libera, complet renovata, mobilata si utilata modern, TV, internet inclus etc. **290 €;** ☎0769.154.475 mihai_gib@yahoo.com

151. **Universitate,** Piata Rosetti, garsoniera moderna semidec., 31 mp, mobilat, utilat, super oferta, garsoniera renovata, mobila Ikea, confort 1 utilata complet, etaj 3/6, incalzire cu centrala proprie pe gaz, aer conditionat, masina de spalat, plita, cuptor cu microunde cablu, net **300 €;** ☎0762.079.095/ 0725.691.900

152. **Vatra** Luminosa 3 minute metrou Muncii si Iancului, dec., 45 mp, mobilat, utilat, garsoniera cf. I sporit, dec., 45 mp, etaj 8/8, cu imb. decente, bloc reabilitat, libera, vizite urgent, merita, clasa en. B, **300 €;** ☎0728.879.797 lagunaimob@yahoo.com

153. **Vatra** Luminoasa Iancului sector 2 Bucuresti semidec., 34 mp, mobilat, utilat, Garsoniera confort 1 complet mobilata si utilata cu imbunatatiri situata in blocul de pe strada Maior Ion Coravu la etajul 5 din 10, semidec., aer conditionat 1luna avans+1luna garantie **350 €;** ☎0731.656.657 scopimob@gmail.com

154. **Victoriei** American House la 5 min. de metrou modern semidec., 30 mp, mobilat, utilat, garsoniera cocheta, la 5 min. de metrou Victoriei, mobilata modern, dotata cu aer conditionat, masina de spalat, tv plasma, plita, frigider, internet, cablu. Boc reabilitat termic, intretinere mica, **299 €;** ☎0762.079.095/ 0725.691.900

155. **Vitan** dec., 37 mp, mobilat, utilat, Proprietar, liber, cf 1, dec., mobilat, utilat, proaspat renovat, 3 min, Mall Vitan, parter vedere fata, pretabil locuit sau cabinet diverse, Foisorului, fara comision, etc. **350 €;** ☎0744.234.517

156. **Vitan** Mall, inchiriere garsoniera dec.a, totul nou, dec., 40 mp, mobilat, utilat, Va oferi spre inchiriere o garsoniera spatioasa situata in zona Vitan. Se afla la etajul 5 din 8 intru-un bloc de garsoniere pozitionat foarte apoape de Mall Vitan. **450 €;** ☎0758.098.905/ 0758.098.917 georgian.draghia@gmail.com

157. **Vitan, semidec., 31 mp, mobilat, utilat, Auchan Vitan, 1982, nou renovata, proprietar, 3/10, 10 min metrou Dristor, 1 min statii STB si piata, complet utilata, mobilier si AC noi, bloc linistit, planul 2, zona verde, gradinite, scoli si locuri de joaca in vecinatate 300 €; ☎0736.207.849 shaqdiesel78@yahoo.com**

## Apartamente 2 camere

1. **13 Septembrie,** dec., 75 mp, mobilat, utilat, ap. cu balcon, in bloc 2010, et. 3 din 6, lift, curte, mobila Mobexpert, complet mobilat, utilat, foarte calduros iarna, liber. Particular, **550 €;** ☎0722.652.794 crenguza@gmail.com

2. **2 Camere** Dorobanti- metrou Piata Romana dec., 45.00 mp, mobilat, neutilat, **500 €;** ☎0720.721.735 marcela.tupea@goldmcbimobiliare.ro

3. **2015 Rin** Grand Hotel Vacaresti, 2 camere Prima Inchiriere, Centrala Parcare dec., 55 mp, mobilat, utilat, Grand Hotel Rezidential 2015, Delta Vacaresti, Vitan, Prima Inchiriere, Apartament 2 Camere 55 mp, open space living-bucatarie, Centrala Proprie Incalzire Pardoseala, Masina Spalat Vase, Masina Spalat Rufe Uscator, AC, TV Smart, Fara balcon, Parcare **650 €;** ☎0727.321.447 andreirosu23@gmail.com

4. **49 Gafencu** Residence 2020, Herastrau, 2 camere 95mp, 2 Bai, Centrala, AC dec., 95 mp, mobilat, utilat, Gafencu 49 Residence 2020, Herastrau, Cartier Francez, Paza 24/24. Lux 2 camere 95 mp, Terasa, 2 bai, Centrala Proprie Incalzire Pardoseala, 2 Aparate Aer Conditionat, Masina Spalat Vase, Masina Spalat Rufe Uscator, TV Smart, Mobilat, Utilat, et 5/12 **1.300 €;** ☎0727.321.447 andreirosu23@gmail.com

5. **Academia** Militara- Panduri- Cotroceni semidec., 60 mp, mobilat, utilat, 2 cam 64 mp n vila, et 1/ 2, intrare separata,mobilat clasic functional, utilat complet, centrala proprie (costuri reduse de intretinere) liber ! **1.500 L;** ☎0766.661.912 novapresti-mob@gmail.com

6. **Alba** Iulia Bd Unirii, Nu Depinzi de Radet! 2 camere 76 mp Refacut Total, AC dec., 76 mp, mobilat, utilat, Nu Depinzi de Radet ! Piata Alba Iulia Bd Unirii. Inchiriez 2 camere 76 mp, Decomandat, Boiler, AC, 2 TV Smart 4k, Net Wifi, Cablu, Masina Spalat Vase, Masina Spalat Rufe cu Uscator, Contorizat, Mobilat, Utilat Complet, et 6/8, Contract ANAF, Parcare **700 €;** ☎0727.321.447 andreirosu23@gmail.com

7. **Alunisului** nr 180 dec., 50 mp, mobilat, utilat, DescriereDirect proprietar, in spate la pta Progresul str. Alunisului nr 180, etaj 7/7, totul nou, 450 e usor negociabil 1+1 (exclus agentie si animale de companie) **450 €;** ☎0724.618.784

8. **Apusului,** Pacii, apartament doua camere (locuinta sau birou) dec., 56 mp, nemobilat, utilat partial, **400 €;** ☎0760.654.542 george.concept@yahoo.com

9. **Armeneasca,** locuinta de 2 camere, dec., 50 mp, mobilat, utilat, apartament de 2 camere in linistitul Cartier Armenesc din Bucuresti. Mobilat frumos, cu dormitor confortabil, living primitor, bucatarie moderna, ferestre mari si termostat inteligent, **690 €;** ☎0744.440.815 yourtravelshome@gmail.com

10. **Auchan** 1 Decembrie metrou, liber, proprietar semidec., 54 mp, mobilat, utilat, cf.1 semidec,etaj 7/10, balcon inchis, mobilat, utilat complet,cu imbunatatiri, parchet partial, termopan, gresie, faianta, ac, bloc civilizat, reabilitat, camere supraveghere. Liber acum. Proprietar. **370 €;** ☎0723.209.404 relisabeta2003@yahoo.com

11. **Aviatiei** dec., 55 mp, mobilat, utilat, Parter/4 construit 1985, liber mobilat modern, utilat complet, totul nou, la cheie. **600 €;** ☎0721.607.265

12. **Aviatiei** - One Floreasca Lake, Bucuresti Inchiriere apartament 2 camere semidec., 56 mp, mobilat, utilat, **900 €;** ☎0758.900.400 office@topestates.ro

13. **Aviatiei,** dec., 53 mp, mobilat, utilat, particular, inchiriez apartament 2 camere (transformat in 3) situat in zona Aviatiei, la 2 minute de metrou Aurel Vlaicu. Apartamentul este recent renovat, fiind mobilat si utilat complet, masina de spalat vase, boiler. **700 €;** ☎0769.599.997 alexandrei1513@gmail.com

14. **Aviatiei,** 2 camere 69 mp One Herastrau Plaza 2022 Centrala Parcare Subteran dec., 59 mp, mobilat, utilat, One Herastrau Plaza 2022, paza 24/24, Aviatiei Metrou Aurel Vlaicu. Inchiriez 2 camere 67 mp terasa, Centrala Proprie Incalzire Pardoseala, 2 AC, 2 TV Smart, Masina Spalat Vase, Masina Spalat Rufe Uscator, Mobilat Utilat, et 6/9, Loc Parcare Subteran **1.000 €;** ☎0727.321.447 andreirosu23@gmail.com

15. **Baba** Novac rond semidec., 45 mp, mobilat, utilat, Apartament 2 camere, etaj 1/P+10, imobil reabilitat termic, 43 mp+ 1 balcon 2 mp, 1 baie, dispune de finisaje de exceptie, modern amenajat si utilat, are aer conditionat, usa metalica, termoficare, statia de metrou Dristor in apropiere. **490 €;** ☎0722.147.959 dragneaeurobest76@gmail.com

16. **Baneasa** Marinarilor dec., 55 mp, mobilat, utilat, Aviatiei ap mobilat modern, utilat etj 1/4 liber. Langa Baneasa Aeroport **550 €;** ☎0721.607.265

17. **Baneasa,** Automatizarii semidec., 50 mp, mobilat, utilat, K Imobiliare propune de inchiriat bloc constructie 2014, etaj 2, apartament 2 camere 50 mp, semidec., baie + grup sanitar de serviciu, mobilat si utilat, centrala termica proprie, **490 €;** ☎0724.226.342/ 021.312.59.99 cristian@k-imobiliare.ro

18. **Baneasa,** Gradina Zoologica, dec., 65 mp, mobilat, utilat, apartament 2 camere etaj 1, doua bai, zona superba, pdure, aer curat, **600 €;** ☎0723.796.911/ 0765.404.303

19. **Baneasa,** Somesul Rece, semidec., 35 mp, nemobilat, utilat partial, apartament 2 camere, parter, 35 mp, semidec., proaspat zugravit, semimobilat ( 1 pat), utilat (aragaz, frigider masina de spalat). Imobil reabilitat, **350 €;** ☎0740.023.488/ 0727.256.147 nicoli.imobiliare@gmail.com

20. **Banu Manta, Grivita, 48 mp, mobilat, utilat, ap. 2 camere demisol in vila intrare separata, foarte curat, utilat , mobilat exclus fumatori sau cu animale de companie, cu toate utilitatile incluse in pret. 500 €; ☎0768.842.430**

21. **Barbu** Vacarescu, Aviatiei Tower, dec., 78 mp, mobilat, utilat, apartament 2 camere+ 1 birou, etaj 9/S+P+11, 66 mp+ 1 terasa de 12 mp, 1 baie, loc de parcare, mobilat si utilat, incalzire in pardoseala, bucatarie mobilata si echipata, dressing incapator, **900 €;** ☎0724.299.311 mariuseurobest@gmail.com

22. **Berceni** - Straja, apartament de 2 camere etaj 5/10 dec., 38 mp, mobilat, utilat, dec., mobilat si utilat complet, curat, zugravit recent, liber. **350 €;** ☎0784.100.014

23. **Berceni,** dec., 155 mp, mobilat, utilat, inchiriere ap. deosebit, este in Aria City, un ansamblu modern. Ai gradina proprie cu foisor, loc de parcare si totul este nou. E prima inchiriere, centrala proprie. Mobilat utilat, termen lung. Liber **600 €;** ☎0731.551.555

24. **Berceni,** dec., 53 mp, mobilat, utilat, Piata Sudului, 5 minute metrou, renovat recent, dec., etaj 3/4, gresie, faianta, parchet, termopan, liber, accepta studenti, pret nediscutabil, **400 €;** ☎0721.864.861 expocardinal@yahoo.com

25. **Berceni, 2 minute metrou Dimitrie Leonida, mobilat, utilat, 2 camere confort 1 semidec., mobilat etaj 2/4, frigider, aragaz, masina de spalat, aer conditionat, gresie, faianta, parchet, termopan, centrala proprie. loc de parcare, liber 10 august, 400 €; ☎+40761532117**

26. **Berceni,** 5 minute metrou, 50 mp, mobilat, utilat, 2 cam. 50 mp, renovat total in 2022, bloc 2013, et. 2/4 cu lift, mobilat si utilat complet, gresie, faianta, parchet, termopan, ac, aragaz, frigider, masina de spalat, centrala proprie, usa metalica, bloc dotat cu parcare privata, ctr ANAF, disc. **420 €;** ☎0733.787.340

27. **Berceni,** Aparatorii Patriei, metrou Dimitrie Leonida, dec., 50 mp, mobilat, utilat, apartament de inchiriat situat in zona Berceni, Aparatorii Patriei, la 5 min. de metrou Dimitrie Leonida, la etajul 3/5 intr-un bloc nou construit in anul 2018, liber, mobilat, utilat nou, pret fix, **350 €;** ☎0767.377.376/ 0785.225.855 Marian@imobiliare-marvis.ro

28. **Berceni,** Dimitrie Leonida, metrou, dec., mobilat, utilat, etaj 2, bloc 2013, lift, centrala proprie, mobilat modern, masina de spalat, tv, ac, impecabil, avans o luna plus garantie, comision 50% Agentie. 4 minute metrou, cu contract Anaf **400 €;** ☎0745.753.174

29. **Berceni,** Drumul Gazarului, inchiriere apartament 2 camere dec. dec., 59 mp, mobilat, neutilat, **400 €;** ☎0736.378.588 gabrielbucuriuvo@gmail.com

30. **Berceni,** Emil Racovita, semidec., 55 mp, mobilat, utilat, Aleea Raul Targului, ap. 2 cam. parter/4, mobilat si utilat lux, balcon, centrala proprie, bloc reabilitat termic, loc parcare, fara animale de companie, 1 luna avans + 1 luna garantie **400 €;** ☎0746.188.866 mar_ancomar@yahoo.com

31. **Berceni,** str. Moldovita, renovat, ac, ocazie, semidec., 40 mp, mobilat, utilat, 40 mp, et. 9/10, semidec., renovat, mobilat, utilat, ac, intrarea in bucatarie se face din sufragerie, bloc reabilitat, maxim 2 persoane, fara animale, agentie **1.500 L;** ☎0775.237.139

32. **Berceni-** Brancoveanu dec., 50 mp, nemobilat, neutilat, Covasna - 2 camere, confort 1 dec., etajul 9/10, nemobilat, cu balcon liber, toate utilitatile, apropiere scoala, piata. **250 €;** ☎0723.473.030 garoafa_maria@yahoo.com

33. **Bragadiru,** Cartier Latin dec., 65 mp, mobilat, utilat, Inchiriez apartament cu 2 camere in Bragadiru, in apropierea cartierului Latin (Strada Iernii). Apartamentul este dec., are suprafata de 65 mp, este la etajul 1 din 3, bloc cosntruit in anul 2014. Este mobilat si utilat, loc de parcare inclus. **350 €;** ☎0770.437.630 mauwisioan77@gmail.com

34. **Bragadiru,** Monumentului, inchiriere apartament 2 camere mobilat modern! dec., 66 mp, mobilat, utilat, Apartament 2 camere situat in Bragadiru, mobilat si utilat modern.Situat la etajul 1, masoara 66 mp.1 loc de parcare inclus in pret. **300 €;** ☎0752.413.105 Cristian@proestate.ro

35. **Bragadiru,** Str. Iernii, inchiriez apartament 2 camere. dec., 65 mp, mobilat, utilat, Inchiriez apartament cu 2 camere in Bragadiru, in apropierea cartierului Latin (Strada Iernii). Apartamentul este dec., are suprafata de 65 mp, este la etajul 1 din 3, intr-o cladire cosntruit ain anul 2014. Este mobilat si utilat, 380 euro, **380 €;** ☎0770.437.630 mauwisioan77@gmail.com

36. **Brancoveanu,** semidec., 50 mp, mobilat, utilat, Inchiriere direct proprietar. Cladire noua inchiriaza apartament (apartamente) inclusiv electrocasnice, apartamentele au centrala proprie,aer conditionat si absolut tot ce este necesar. In pretul chiriei intra intretinere, tv si internet, se platesc separat doar utilitatile, **490 €;** ☎0729.737.619

37. **Brancoveanu,** Paduroiu, inchiriere apartament 2 camere dec. dec., 65 mp, mobilat, neutilat, **500 €;** ☎0736.378.588 gabrielbucuriuvo@gmail.com

38. **Bucur** Obor-c omplex Rose Garden-loc de parcare subteran semidec., 65 mp, mobilat, utilat, Agentia imobiliara Sweet Home Consulting, va ofera spre inchiriere apartament compus din 2 camere, semidec., situat la et 3 11, intr-un complex din 2009, cu parcare subterana inclus in pret.Apartamentul este mobilat si utilat **580 €;** ☎0723.460.200 sweethome_imob@yahoo.com

39. **Bucurestii** Noi studio de inchiriat Marmura semidec., 49 mp, mobilat partial, utilat, Marmura Residence Bucurestii Noi de inchiriat studio modern si elegant, situat la etajul 7/10 al complexului. Studio-ul este semidec. si complet amenajat **600 €;** ☎0744.212.102 office@imoo.ro

40. **Bulevard** Unirii intersectie cu Mircea Voda, dec., 70 mp, mobilat, utilat, langa Tribunal si BCR, se inchiriaza de catre proprietar apartament renovat, mobilat, modern, etaj 6/7, pt. locuit, contract ANAF, **750 €;** ☎0723.712.900 adrianaa2012@yahoo.com

41. **C.A.** Rosetti, centru Magheru proprietar dec., 37 mp, mobilat, utilat, proprietar et. 7/8, fara bulina, reabilitat termic, liniste, vedere/parcare curte interioara, termopan, g, f, parchet, balcon, usa metalica, utilat, mobilat, liber, 1+1 garantie, acte ANAF incluse, **370 €;** ☎0721.285.839

42. **Calea** Ferentari, Mihail Sebastian, Prosper, dec., 58 mp, mobilat partial, utilat partial, de inchiriat intr-o zona cu o pozitie excelenta, apartament cu 2 camere, amplasat stradal, la etajul 4/8, cu vedere stradala, intr-un bloc anvelopat, f.f. curat si bine administrat. Apartamentul are acte in regula si este liber, **1.500 L;** ☎0721.463.075 sirbutamara@yahoo.com

43. **Calea** Grivitei, pod Basarab, semidec., 55 mp, mobilat, utilat, Proprietar, inch. ap. 2 cam,cf.1, stradal,et. 2/10, reabilitat, curat,rec. renovat, termopan, balc. inchis, g+f+p,um, complet mobilat+utilat, electrocasnice noi, tv-led,AC, intern,CATV,interfon, mobilier modern, dressing, liber, metrou 4 m. Doresc seriozitate. **450 €;** ☎0770.454.778 cbrancus@gmail.com

44. **Calea** Victoriei, semidec., 50 mp, mobilat, utilat, particular, bloc Ferrari, 3/8,bloc linistit si curat,vedere pe spate, AC, termopan, masina de spalat, tv, aragaz, contract Anaf, fara intermediari. **450 €;** ☎0760.849.586

45. **Campia** Libertatii, Baba Novac, semidec., 1970 mp, mobilat, utilat, 2 minute parc IOR, 3 minute Mall Park Lake, etajul 2/10, termen lung, bloc reabilitat, geam la baie, fara animale de companie **400 €;** ☎0732135467 ramax2016@yahoo.com

46. **Campia** Turzii. dec., mobilat, utilat partial, Dau in chirie apartament cu 2 camere dec.e in Campia Turzii, Str. Republicii Nr. 8, Bl. D, Sc. H, **1.600 L;** ☎0745.592.234 cenandelaioana@gmail.com

47. **Cartier** Solar dec., 50 mp, mobilat, utilat, Inchiriez apartament cu doua camere in Bucuresti, sector 4 - Cartierul Solar, complet mobilat si utilat, cu mult spatiu verde si piscina. **600 €;** ☎0729.672.520

48. **Cismigiu,** semidec., 45 mp, mobilat, utilat, proprietar, inchiriez apartament doua camere semidec., mobilat, utilat, etaj 3 din 7. Blocul nu are bulina. Vedere pe spate este foarte liniste. Mare parte din mobilier si aparatura sunt noi, 500 de euro plus taxe ANAF **500 €;** ☎0722.272.184 sorinadura@yahoo.com

49. **Cismigiu,** Piata Kogalniceanu semidec., mobilat, utilat, inchiriere apartament 2 camere, etajul 3/6, semidec., bucatarie, baie, balcon inchis, aer conditionat, mobilat si utilat complet, apropiere de facultati, parc, termen lung. **450 €;** ☎0753.095.601 office@credoamg.ro

50. **Cloud** 9 Metrou Aurel Vlaicu, 2 camere Centrala, AC, Loc Parcare Subteran dec., 60 mp, mobilat, utilat, Cloud 9 Residence 2022, Aviatiei, Metrou Aurel Vlaicu, paza. 2 camere 75 mp, Terasa Mare, Centrala Proprie, Masina Spalat Vase, 2 AC, TV Smart, Dressingurl incastrate,Bucatarie Patrata, et 4/11, Mobilat Utilat 2022, Loc Parcare Subteran mare, in Lei **740 €;** ☎0727.321.447 andreirosu23@gmail.com

51. **Colentina** x Doamna Ghica apropape de Parc Plumbuita dec., 58 mp, mobilat, utilat, Situat pe strada rascoala 1907 in planul 2 de blocuri ferit de galagia bulevardului, etaj 2/4, parcul Plumbuita la 5 min., scoala 39 la 5 min, bloc din 1986 reabilitat termic, dec., mobilat si utilat, geam la baie, 58 mp, centrala termica, liber. **420 €;** ☎0799.666.104

52. **Colentina,** Fundeni langa Spital semidec., 57 mp, mobilat, utilat, apropre Parc Motodrom, bloc 2019,cf.1 semidec., 57mp.,etaj 1/5, centrala termica de apartament apa calda/ caldura 24/7, loc parcare, mobilat,utilat, imb.,g,f,p,termopan,um,liber **480 €;** ☎0737.435.628/ 021.380.28.14

53. **Colentina,** Mc Donalds, pod, dec., 40 mp, mobilat partial, utilat, Colentina pod, semistradal, etaj 6, renovat acum, semimobilat, dar la cerere se poate cumpara si alt mobilier, liber. Comision agentie 50%. Nu colaboram cu alte agentii. **350 €;** ☎0767.026.609 imobcont@gmail.com

54. **Colentina,** Rau, Fundeni vav Mc.Donald's dec., 40 mp, mobilat, utilat, vav Scoala 39, aproape Parc Plumbuita/ Motodrom, etaj 10/10,dec., 40mp.,bloc reabilitat termic, pe mijloc,mobilat, utilat,imb., g,f,p, termopan,um,liber, av 1+1 **350 €;** ☎0737.435.628/ 021.380.28.14

55. **Colentina,** str. Rascoala, sector 2, centrala termica, AC, TV dec., 57 mp, mobilat, utilat, cf. 1 sporit, 57 mp, et. 2/4, dec, mobilata, utilata, maxim 4 persoane (familie), fara animale, termen lung; ap. urmeaza sa fie zugravit acum, de aceea disponibilitatea ar fi de la 1 septembrie; se poate inchiria anticipat prin agentie **400 €;** ☎0775.237.139

56. **Constanta,** str. Prieteniei nr. 1 dec., 42 mp, mobilat, utilat, Direct proprietar, inchiriez ap. 2 camere, dec., et. 3/4, situat aproape de institutul de marina, doar pentru studente sau cuplu de studenti, nefumatori, fara animale de companie, in perioada 1 Septembrie - 30 iunie, fara agentii imobiliare. **2.200 L;** ☎0744.457.447 c_r_i_s_t_i_76@yahoo.com

57. **Core** Timpuri Noi 2023 Nerva Traian, Lux 2 Camere 70mp, Centrala Proprie, AC dec., 70 mp, mobilat, utilat, Core Timpuri Noi 2023, paza, Nerva Traian, Mall Vitan, 2 Camere 70 mp, Terasa, Centrala Proprie Incalzire Pardoseala, 2 AC, TV Smart 4k 139 cm, Masina Spalat Vase, Mobilat Utilat Nou 2023, multiple spatii depozitare, Optional Loc Parcare 80 eur/luna. **850 €;** ☎0727.321.447 andreirosu23@gmail.com

58. **Costin** Georgian, Hercesa Rezidence, apartament dec., 60 mp, mobilat, utilat, la 5 minute de metrou Costin Georgian, bloc nou, Hercesa Rezidence, apartament 2 camere, confort 1, dec., etaj 9/11, 60 mp, mobilat si utilat modern, balcon mare, centrala proprie **550 €;** ☎0733.044.670 unoimobiliare@yahoo.com

59. **Costin** Gerogian, apartament cu 2 camere renovat mobilat curat semidec., 50 mp, mobilat, utilat, Va oferim spre inchiriere un apartament cu doua camere, P/10, supr. 50 mp langa Metrou Costin Georgian, renovata, mobilata, moderna, complet, este foarte buna pentru investiti, la 5-10 minute de mers pe jos la statia de Metrou Costin Georgian, **350 €;** ☎0731.389.689

60. **Cotroceni-** One, 2 cam. dec. 78 mp, utilat, mob., dec., 76 mp, mobilat, utilat, Ap. dec., Cotroceni-One, vis-a-vis Lidl, 78 mp, ut, mob. imob. 89, iz. termic, 6/8, a.c, parchet masiv, termopane, balcon, 3 min. Academia Militara, Lidl parc, Palat Cotroceni. STB, metrou, **430 €;** ☎0733.229.070 birouproiectarebucurestiro@yahoo.com

61. **Crangasi** dec., mobilat, utilat, ap 2 cam, mobilat si utilat modern, liber, termopan, usa metalica ☎0721.242.956

62. **Crangasi,** dec., 55 mp, mobilat, utilat, 10 minute de metrou, inchiriem apartament 2 camere cf. 1 dec., mobilat complet, utilat: masina spalat, aragaz, frigider, aer conditionat. Termopan, gresie, faianta, parchet **400 €;** ☎0722.542.692 aurelia_iba@yahoo.com

63. **Crangasi,** 5 minute metrou, dec., 55 mp, mobilat, utilat, Crangasi, Porumbacu, inchiriem ap. 2 camere, cf. 1 dec., etaj 4/8, mobilat complet, masina spalat, aragaz, frigider, termopan, aer conditionat, gresie, faianta, parchet, **450 €;** ☎0722.542.692 aurelia_iba@yahoo.com

64. **DECEBAL** - inchiriere 2 camere dec., 63 mp, mobilat, utilat, **550 €;** ☎0737.381.511 office@sorinciobanu.ro

65. **Decebal,** dec., 63 mp, mobilat, utilat, proprietar inchiriez apartament 2 camere dec. 63 mp, termopan 2 x ac, mobilat modern utilat complet masina de spalat rufe, masina de spalat vase, tv, boiler Ariston cu wi-fi cu programare a apei calde, 3 balcoane inchise avand o izolare dubla a apartamentului, apartamentul este pe mijloc, frigider, plita, cuptor, bucataria open space, stradal, vedere B-dul Decebal, vedere superba, vedere sud, **700 €;** ☎0724.971.660 nelita_@hotmail.com

66. **Dorobanti** Capitale, metrou Victoriei, in vila, pret redus pt plata in avans semidec., 41 mp, mobilat, utilat, cheltuielile mici si locatia, fac toti banii! Plata chiriei in avans, scade pretul chiriei, de la 390e, la 360 euro/luna (41 mp)!Rog, vedeti schita +poze pe site;Cautati cu nr. meu de telefon; **390 €;** ☎0769.840.201

67. **Dorobanti,** Bucuresti, apartament modern cu 2 camere de inchiriat, bloc nou. semidec., 70 mp, nemobilat, neutilat, **690 €;** ☎0741.936.203 alinaraducu1@gmail.com

68. **Dorobanti,** Televiziune dec., 28 mp, mobilat, utilat, Garsoniera Dorobanti, 28 mp, centrala proprie, mobilat modern, utilat **2.100 L;** ☎0787.252.258

69. **Dr.** Taberei, Piata Moghioros semidec., 50 mp, mobilat, utilat, 2 camere cf 1 semidec.e 50mp, et 6/10, balcon inchis, renovat mobilat utilat complet (1+ 1) fara animale companie, straini, obligatoriu ANAF (inclus in pret) reabilitat termic vizionabil din 07/08/2024, valabil din 15/08/2024 pret fix. **380 €;** ☎0736.475.074

70. **Dristor** dec., 52 mp, mobilat, utilat, K Imobiliare propune pe str. Adrian Carstea apartament 2 camere, etaj 2, bloc reabilitat, mobilat si utilat **390 €;** ☎0724.226.342/ 021.312.59.99 cristian@k-imobiliare.ro

71. **Dristor** New Town Residence, loc parcare subteran dec., 76 mp, mobilat, utilat, bloc nou 2011, mobilat lux, utilat complet, centrala proprie de apartament, 2 aparate de ac, masina de spalat vase/ rufe, smart tv, loc parcare in garajul subteran, balcon mare tip terasa, **800 €;** ☎0728.736.846

72. **Dristor,** 2 min metrou, proprietar dec., 60 mp, mobilat, utilat, Ofer pentru inchiriere apartament 2 camere, str. Complexului 10, bl. 1986, dec., etaj 3/8, termopan, gaze, f, g, parchet, ac, renovat, complet utilat si mobilat. Metrou Dristor la 2 min. pe jos. **430 €;** ☎0730.334.840 mihaixpp@yahoo.com

73. **Dristor,** 2 minute metrou, Str. Scolarilor. semidec., 51 mp, mobilat, utilat, Apartament de 2 camere renovat. Mobilat si utilat ca in poze. Geam la baie. Liber, **420 €;** ☎0769651162

74. **Dristor,** Farmacia Tei, Mega Image, loc parcare semidec., 51 mp, mobilat, utilat, 2 minute metrou, bloc reabilitat, termopane, mobilat si utilat, geam la baie, balcon mare, termen lung, pet friendly, termen lung, 10 minute Mall Park Lake, Bucuresti Mall, Mc Donald's, **400 €;** ☎0732135467 ramax2016@yahoo.com

75. **Dristor,** Mihai Bravu, Dudesti, 2 min. metrou semidec., 45 mp, mobilat, utilat, proprietar, imobil 2014, etaj 3/3, 45 mp, mobilat, utilat si contorizat complet. Centrala proprie, aer cond, masina spalat, frigider, cablu tv, internet. Sist. securitate, posibil loc parcare. **500 €;** ☎0723.336.161 valaris77@yahoo.com

76. **Dristor,** Ramnicu Valcea, ocazie dec., 55 mp, mobilat, utilat, cf.1, 55 mp, et.3, dec, mobilat, utilat, maxim 2 pers. fara animale sau copii, agentie **1.750 L;** ☎0775.237.139

77. **Drumul** Taberei 55 mp, mobilat, utilat partial, apartam. 2 camere, Romancierilor, stradal, cf. 1 sporit, fete, femeie cu copii de scoala, posibil animal, fara comision, metrou, tel. ora 18. 1+1 garantie, **285 €;** ☎0728.517.392

78. **Drumul** Taberei dec., 50 mp, mobilat, utilat, Drumetul renovat mobilat utilat dec. etaj 2/8 gresie faianta parchet termopan aer conditionat liber **400 €;** ☎0721.864.861 expocardinal@yahoo.com

79. **Drumul** Taberei 2 camere Brancusi dec., 60 mp, mobilat, utilat, Bucurestii Vechi si Noi va propune spre inchiriere un Apartament cu 2 camere parter 60 mp , Drumul Taberei zona Brancusi, apartamentul este complet mobilat si utilat lux, 3 minute statia de metrou Valea Ialomitei, acces facil catre centre comerciale. **550 €;** ☎0767.677.777 paunmarius265@gmail.com

80. **Drumul** Taberei Apartament cu 2 camere 5 la Gura de Metrou Favorit semidec., 50 mp, mobilat, utilat, Va oferim spre Inchiriere un Apartament 2 camere renovat utilat si mobilat, confort 1, semidec., etj 8/9. 50 mp are multe beneficii gura de metrou favorit 5min este. AFI Cotroceni. Bloc reabilitat termic, fara probleme, lift nou schimbat. **420 €;** ☎0731.389.689

81. **Drumul** Taberei Bucla ( Materna ) dec., 54 mp, mobilat, utilat, dec., etaj 1/10, gresie, faianta, termopan, usa metalica, mobilat, utilat, foarte curat, disponibil pentru vizionari incepand cu 15.08.2024. Facilitati: metrou, stb, scoala, gradinita, piata, supermarket. 1 + 1 garantie **400 €;** ☎0730.125.007 dana.becherescu@gmail.com

82. **Drumul** Taberei Plaza Mall bloc reabilitat termic dec., 58 mp, mobilat, utilat, Ofer spre inchiriere Ap 2 camere la etajul 5 din 10, mobilat modern, utilat complet, renovat recent. **380 €;** ☎0751.427.385

83. **Drumul** Taberei str . Tg.Neamt dec., 49 mp, mobilat partial, utilat, Ap 2 camere dec. et.4/4 bloc curat,zona linistita cu verdeata, la 200m de st de metrou Brancusi; zugravit recent-mobila si electrocasnicele sunt o combinatie de vechi cu nou, lucru care se reflecta in pretul de inchiriere **400 €;** ☎0721.220.556

84. **Drumul** Taberei, 2 minute de metrou Romancierilor, stradal, AC, TV, ocazie dec., 40 mp, mobilat, utilat, 40 mp, et. 6/10, dec, mobilat, utilat, curat, exclusiv pentru un cuplu, fara animale, agentie **1.500 L;** ☎0775.237.139

85. **Drumul** Taberei, AFI Cotroceni, dec., 50 mp, mobilat, utilat, 2 camere, cf. 1, dec.e, 50 mp, et. 1/4, balcon inchis, renovate, mobilate, utilate complet (1 +1), fara animale companie, straini, pret disc. 430 euro, **430 €;** ☎0736.475.074

86. **Drumul** Taberei, Afi Cotroceni, Prima Inchiriere 55 mp, mobilat, utilat, et 4/10, prima inchiriere, totul este nou, apartament pozitionat intre cele 2 Mall-uri (Plaza si Afi) bloc reabilitat, complet mobilat si utilat ultramodern, dormitor cu pat matrimonial si dressing.Liber **600 €;** ☎0786.325.404

87. **Drumul** Taberei, Afi, stradal, semidec., proprietar, renovat, 1/4, pret/luna, **350 €;** ☎0724.211.222

88. **Drumul** Taberei, Bd.1 Mai, dec., 50 mp, mobilat, utilat, Bd. 1 Mai (semistradal), 50 mp, etaj 3/10, renovat integral, mobilat, utilat, totul nou, 1+1 garantie. Contract Anaf, **450 €;** ☎0730.125.007 dana.becherescu@gmail.com

89. **Drumul** Taberei, Bucla, Metrou Ctin Brancusi. dec., 58 mp, mobilat, utilat, Va oferim 2 camere curate, dec.e, etaj 4 din 10,cu doua lifturi, se poate mobila extra la cerere. Utilat cu aragaz, frigider, masina de spalat, hota etc. Acces imediat metrou, Parc Moghioros la 10 min mers pe jos. Magazine, piata in apropiere. **400 €;** ☎0725.691.900

90. **Drumul** Taberei, bulevardul Timisoara, semidec., 55 mp, mobilat, utilat, Drumul Taberei, bulevardul Timisoara, Valea Calmatuiului, cf. 1, semidec. etaj 3/6, centrala termica, toate imbunatatirile, mobilat si utilat complet modern, ac, masina de spalat vase, liber, avans 1+1, agentie **350 €;** ☎0799.557.197 badea_alice00@yahoo.com

91. **Drumul** Taberei, Chilia Veche, Lovinescu, 1/4, dec. dec., 52 mp, mobilat, utilat, Chilia Veche, liceul Eugen Lovinescu, et. 1/4, dec., renovat, apropiere parc Moghioros, Prelungirea Ghencea, Raul Doamnei, Plaza mall, Auchan Tricodava, Lujerului Militari, sector 6, 1+1 **400 €;** ☎0768.469.465 contanunturi@yahoo.com

92. **Drumul**

# Imobiliare închirieri 2 CAMERE

163. **Nordului,** Aron Cotrus, The Grill Restaurant, semidec., 107 mp, mobilat, utilat, etaj 1/5, spatios, 2 balcoane, 2 bai, 2 ac, boxa, loc de parcare subteran, multiple spatii depozitare, ideal expati. Vezi video, avans 1+1, comision agentie 50%, vecinatati: Herastrau, Baneasa, Aviatorilor, **800 €;** ☎0758.074.444 valigeorgescu88@gmail.com

164. **North** Area Lake View Aviatiei, 2 camere 67mp Centrala Parcare Subteran Anaf dec., 67 mp, mobilat, utilat, North Area Lake View 2014 Aviatiei, Metrou Aurel Vlaicu, Paza, Lux 2 camere 67 mp, Terasa, Centrala Proprie, 2 AC, Masina Spalat Vase, Masina Spalat Rufe cu Uscator, TV, Mobilat Utilat 2022, str Zagazului, Boxa 5mp, Loc Parcare Subteran, ctr Anaf Lei **850 €;** ☎0727.321.447 andreirosu23@gmail.com

165. **Obor** dec., 60 mp, mobilat, utilat, Obor Primaria sector 2, dec,cf.1,et.2/8,bloc 2010,mobilat si utilat complet,aer conditionat,centrala termica proprie,liber.Optional loc de parcare propriu la demisol (50 euro). **500 €;** ☎0733.483.494

166. **Obor,** semidec., 55 mp, mobilat, utilat, Obor, Colentina, mobilat modern, utilat complet, aer conditionat, pozitie deosebita, adiacent Mihai Bravu, Calea Mosilor, Stefan cel Mare, 5 minute metrou Obor **440 €;** ☎021.319.78.04/ 0723.515.199 oli_daniel@yahoo.com

167. **Obor,** Colentina, Rose Garden, stradal, circular, 54 mp, mobilat, utilat, 4/10, cf.1, circular, deosebit, 54 mp, bloc reabilitat termic, scara si vedere stradala, mobilat si utilat, liber, orientat pe Sud, curat, contorizat, geam la baie, g+f+p+t, usa metalica, aer conditionat, avans 1+1, **400 €;** ☎0724.336.834

168. **Obor,** Colentina, Teiul Doamnei, Masina de paine. dec., mobilat, utilat, Caut sa inchiriez apartament 2 camere in zonele de mai sus; ☎0723.320.339 lulu74ro@yahoo.com

169. **Obor**/ Metrou Obor. semidec., 50 mp, mobilat, utilat, Inchiriez 2 camere semidecom in zona Obor, 5 minute metrou, etaj 4/10, su. 50 mp, bloc stradal, vedere pe spate, balcon, nobilat si utilat, fara animale, Liber, pret chirie Neg, plata 1+1. **440 €;** ☎0771.363.265

170. **Oltenitei,** Gama Residence, dec., 60 mp, mobilat, utilat, cf. 1, dec., toate imbunatatirile moderne: gresie, faianta, parchet, termopan, usa metalica, videointerfon, centrala termica, balcon AC, mobilat si utilat, complet, modern, bloc nou, loc parcare subteran, **400 €;** ☎0758.041.197 office@gamainvest.ro

171. **One** 2022 Herastrau Towers, 2 camere 86mp Centrala, AC, Loc Parcare Subteran dec., 86 mp, mobilat, utilat, One Herastrau Towers 2022, Paza 24/24, Aviatiei, Aurel Vlaicu, 2 camere 86 mp, Terasa, a 3-a camera Dressing, Centrala Proprie, 2 AC, Masina Spalat Vase, Masina Spalat Rufe Uscator, TV, Mobilat Lemn Masiv, Utilat Smeg, et 6/11, Loc Parcare Subteran **1.200 €;** ☎0727.321.447 andreirosu23@gmail.com

172. **One** Floreasca 2020, Herastrau, Aviatiei, 2 camere 60 mp, Centrala, AC dec., 60 mp, mobilat, utilat, One Floreasca 2020, Aviatiei, Metrou Aurel Vlaicu, Paza 24/24, 2 camere 60 mp, balcon, cada si cabina dus, Centrala Proprie Incalzire Pardoseala, Aer Conditionat, Masina Spalat Vase, Masina Spalat Rufe Uscator, 2 TV Smart, Mobilat Utilat 2021, et 2/4 **900 €;** ☎0727.321.447 andreirosu23@gmail.com

173. **One** Herastrau Plaza 2022 Aviatiei, 2 camere Centrala Proprie, AC dec., 67 mp, mobilat, utilat, One Herastrau Plaza 2022 Paza 24/24, Aviatiei, Metrou Aurel Vlaicu, 2 camere 67 mp, Terasa, Centrala Proprie Incalzire Pardoseala, 2 Aparate Aer Conditionat, Masina Spalat Vase, Masina Spalat Rufe Uscator, 2 TV Smart, Mobilat, Utilat et 4/11, Parcare **1.100 €;** ☎0727.321.447 andreirosu23@gmail.com

174. **One** Herastrau Towers 2022 Aviatiei, 2 camere 69mp, Centrala Proprie, AC dec., 69 mp, mobilat, utilat, One Herastrau Plaza 2022, Paza 24/24, Aviatiei, Metrou Aurel Vlaicu, 2 camere 69 mp constructi, Terasa, a 3-a camera mica tip Dressing, Centrala Proprie, 2 AC, Masina Spalat Vase, Masina Spalat Rufe cu Uscator, TV Smart, Mobilat, Utilat Nou, et. 9/11 **1.100 €;** ☎0727.321.447 andreirosu23@gmail.com

175. **One** Mircea Eliade 2022 Floreasca, 2 camere Lux, Centrala Proprie, AC dec., 65 mp, mobilat, utilat, One Mircea Eliade 2022 Floreasca, Paza. 2 camere 65 mp, Terasa, a 3-a camera mica dressing, Centrala Proprie Incalzire Pardoseala, 2 Aparate Aer Conditionat, Masina Spalat Vase, Masina Spalat Rufe Uscator, TV Smart, Mobilat, Utilat Nou 2023, et 1/15 **1.200 €;** ☎0727.321.447 andreirosu23@gmail.com

176. **One** Timpuri Noi 2024, Prima Inchiriere 2 Camere, Centrala, AC, Parcare Subt dec., 70 mp, mobilat, utilat, One Timpuri Noi 2024, paza 24/24, Nerva Traian, Prima Inchiriere 2 Camere 70 mp, Terasa, Centrala Proprie de Apartament Incalzire in Pardoseala, doua aparate de Aer Conditionat, TV Smart 4k 139 cm, Masina Spalat Vase, Masina Spalat Utilat Nou Nefolosit 202 **1.050 €;** ☎0727.321.447 andreirosu23@gmail.com

177. **Otopeni,** centrala termica proprie, lux, dec., 62 mp, mobilat, utilat, 2/4, cf. 1 sporit, dec., 62 mp, bloc nou, 2 gr. sanitare, mobilat modern, utilat complet, liber, lux, la cheie, are instalatie de ventilatie cu recuperare de caldura, deosebit, gresie, faianta, parchet, termopan, usa metalica, aer conditionat, contract la Anaf, avans 1+1, **3.500 L;** ☎0724.336.834

178. **Otopeni,** DN1, dec., 63 mp, mobilat, utilat, Apartament de 63 mp, dispune de un living spatios, o bucatarie, un dormitor, o baie, si un balcon. Pentru detalii si vizionari nu ezitati sa ne contactati de preferinta pe email sau sms. **350 €;** ☎0753.390.413 eugene.rosca@gmail.com

179. **Ozana,** prima inchiriere, proprietar, dec., 60 mp, mobilat, utilat, proprietar inchiriez apartament nou, prima inchiriere in bloc nou acces securizat, loc parcare, supraveghere video, apartamentul este mobilat si utilat, nu acceptam animale de companie, **500 €;** ☎0766.228.698 gabi_ninu@yahoo.com

180. **Ozana,** proprietar, dec., 63 mp, mobilat, utilat, inchiriez apartament in bloc nou, prima inchiriere, mobilat si utilat complet, loc parcare inclus, curte cu acces securizat (bariera), supraveghere video, zona noua, foarte linistita, acces rapid metrou, **500 €;** ☎0766.228.698 gabi_ninu@yahoo.com

181. **Pantelimon,** dec., 58 mp, mobilat, utilat, Pantelimon,, Mega Mall, renovat recent, mobilat modern, utilat complet, aer conditionat, pozitie deosebita, adiacent Iancului, Arena Nationala, Delfinului, Chisinau **490 €;** ☎021.319.78.04/ 0723.515.199 oli_daniel@yahoo.com

182. **Pantelimon,** Lidl apartament 2 camere dec., 52 mp, mobilat, utilat, Inchiriez apartament 2 camere mobilat in oras Pantelimon langa Lidl, et 5 lift bloc nou, parcare, 2 statii stb de metrou, aer conditionat, plita cuptor, masina spalat, frigider 2 televizoare interfon centrala, prima inchiriere **400 €;** ☎0773.964.518 trusculeteaurel@yahoo.ro

183. **Parc** Carol, dec., 54 mp, mobilat, utilat, 2 camere, dec., 54 mp util, etaj 8/9, bloc 2017, mobilat si utilat, aer conditionat, centrala proprie, apropare de parc Carol si Piata Unirii, acces rapid la mijloacele de transport in comun, **450 €;** ☎0735.295.584 ionescugeorgiana.imob@gmail.com

184. **Parcul** Carol dec., 60 mp, mobilat, utilat, Se inchiriaza ap. 2 camere, liber, et.8/12 in complex rezidential nou situat in zona centrala aprox 10 min Piata Unirii. Ap mobilat modern utilat ca in poze. Vedere superba la Parc Carol. RATB 7,47 metrou Eroi Revolutiei, Unirii. **600 €;** ☎0770.816.768 volvolina2012@gmail.com

185. **Piata** Alba Iulia, apartament cu 2 camere. semidec., 51 mp, mobilat, utilat, Va oferim spre inchiriere un apartament spatios cu 2 camere, situat pe Bulevardul Unirii nr. 72, zona Piata Alba-Iulia, **850 €;** ☎0722.200.926 office@romconsulting.com

186. **Piata** lancului str Avrig 2 cam et 6/10 semidec 52 mp 1980 semidec., 52 mp, mobilat, utilat, Se afla pe str. Avrig, apropae de intersectia dintre str. Avrig si str. Ritmului , conf 1, semidec., 52 mp, etaj 6/10, an constr 1980, izolat termic, termopane, gresie, faianta, parchet, aer conditionat, mobila, usa metalica, frigider, masina de spalat, aspirator, internet Wi-Fi, TV, apometre si repartitoare , zona linistita, nestradal, vedere in spatele blocului, disponibil imediat. **430 €;** ☎0745.342.333 ionmoise72@yahoo.com

187. **Piata** Minis, 1 Decembrie 1918, dec., 55 mp, mobilat, utilat, ap. 2 cam dec. et. 3/8, mobilat, utilat, liber, stradal langa piata Minis si bd 1 Decembrie 1918, apropae de Casa Ardeleana **275 €;** ☎0724.864.210

188. **Piata** Muncii, Matei Basarab, dec., 60 mp, nemobilat, neutilat, Calarasi, Matei Basarab oferim spre inchiriere apartament 2 camere, cf. 1, dec., nemobilat, parter/8. Gresie, faianta, parchet, termopan. Se preteaza pt. inchiriat atat firma cat si locuit **450 €;** ☎0722.542.692/ 0761.532.117 aurelia_iba@yahoo.com

189. **Piata** Muncii, metrou inchiriere 2 camere semidec., 50 mp, nemobilat, neutilat, **400 €;** ☎0737.028.572 diana@axareal.ro

190. **Piata** Muncii, Metrou, Inchiriere 2 camere, semidec., 50 mp, nemobilat, neutilat, **400 €;** ☎0737.028.572 diana@axareal.ro

191. **Piata** Rahova semidec., mobilat, utilat partial, inchiriez apartament 2 camere, Calea Rahovei, foarte apropae de Piata Rahova. Discutam mai multe detalii la telefon. Se percepe chirie 320 euro (1.600 Ron) + garantie 320 euro (1.600 Ron) + comision agentie 160 euro (800 Ron) **320 €;** ☎0754.384.847 business.visionfp@gmail.com

192. **Piata** Romana, semidec., 45 mp, mobilat, utilat, inchiriez: doua camere semidec.e, demisol, 45 mp, proaspat renovat, mobilat complet, bucatarie utilata, incalzire centrala moderna, repartitoare, geamuri termopan, tv, de la proprietar, **340 €;** ☎0730.006.874 maria-dana.jonas@t-online.de

193. **Piata** Romana, semidec., 46 mp, nemobilat, neutilat, stradal, langa metrou Romana (blocul cu coloane), cf. 1, 1/7, 46 mp, vedere spate intrare stradala, complet renovat, g+f+p+t+um, nemobilat, pretabil firme, liber, merita vazut, negociabil, **500 €;** ☎0761.749.316/ 0722.824.757

194. **Piata** Sudului, Nitu Vasile, semidec., 55 mp, mobilat partial, utilat partial, apartamentul la 2/4, bucataria este dotata si utilata complet. Acces facil catre statia de metrou Piata Sudului. Se solicita o chirie anticipat plus o garantie egala cu valoarea unei chirii lunare, **350 €;** ☎0722.570.823/ 0743.276.537 office@creativebrokers.ro

195. **Piata** Victoriei, 5 minute metrou semidec., 50 mp, nemobilat, neutilat, Piata Victoriei, lancu de Hunedoara, prima inchiriere ap. 2 cam. cf. 1 etaj 1,mobilat nou elegant, masina spalat, aragaz frigider, termopan, aer conditionat, gresie, faianta, parchet **700 €;** ☎0722.542.692 aurelia_iba@yahoo.com

196. **Pipera** - La Gloire apt 2 camere semidec., 65 mp, **700 €;** ☎0765.622.276 contact@dinoiuimobiliare.ro

197. **Pipera** Apartament superb 2 camere, isi cauta chiriasi ! semidec., 44 mp, **600 €;** ☎031.005.07.84 sales@ivoryresidence.ro

198. **Pipera** Propietar Inchiriez ap 2 cam dec. loc parcar dec., 74 mp, mobilat, utilat, Propietar,inchiriez ap 2 cam in City Lights Pipera-Popasului 78, et 1 dec., complet mobilat, loc de parcare subteran, lift de la locul de parcare si pana la ap , paza, camere video- zona supravegheata, centrala proprie,aer conditionat,apometre! parcare invitati!autostrada A3 la 1 minut mall promenada mal baneasa Lidl supermarket in apropiere. Statie autobuz in fata blocului!prima inchiriere **600 €;** ☎0785.920.059 marius25822003@yahoo.com

199. **Pipera** Studio Cloud 9 loc parcare Din 29/08/2024 semidec., 49 mp, **600 €;** ☎0767.692.900 homnestimobiliare@gmail.com

200. **Pipera,** ap. 2 camere lux, de inchiriat, rond OMV semidec., 65 mp, **800 €;** ☎0765.622.276 contact@dinoiuimobiliare.ro

201. **Pipera,** apartament 2 camere mobilat/ utilat situat in complex Ivory Residence, rond OMV, semidec., 68 mp, **850 €;** ☎031.005.07.84 sales@ivoryresidence.ro

202. **Pipera,** apartament superb 2 camere, prima inchiriere semidec., 44 mp, **650 €;** ☎031.005.07.84 sales@ivoryresidence.ro

203. **Pipera,** Aviatiei, dec., 60 mp, mobilat, utilat, inchiriere apartament cu 2 camere situat in complexul rezidential Cloud 9, **952 €;** ☎0722.200.926 office@romconsulting.com

204. **Pipera,** Cortina North, ap. 2 camere lux, de inchiriat semidec., 40 mp, **750 €;** ☎0765.622.276 contact@dinoiuimobiliare.ro

205. **Pipera,** Onix Park semidec., 60 mp, **590 €;** ☎0767.692.900 homnestimobiliare@gmail.com

206. **Pipera,** Onix Park de inchiriat 2 camere semidec., 60 mp, **570 €;** ☎0767.692.900 homnestimobiliare@gmail.com

207. **Pipera,** Onix Park, de inchiriat 2 camere. semidec., 60 mp, **590 €;** ☎0767.692.900 homnestimobiliare@gmail.com

208. **Politehnica** Apartament 2 camere 56 mp [mobilier], [utilare], Bucuresti Vechi si Noi va oferea spre inchiriere un apartament modern, situat intr-un complex nou, de lux, Regie Residence langa metrou Grozavesti / Politehnica.Apartamentul are o suprafata de 56 mp si se afla la etajul 7 intr-un bloc de 11 etaje. ☎0767.677.777 paunmarius265@gmail.com

209. **Popesti-Leordeni,** are curte proprie, curat, 7-8 min metrou, 2 min. magazine dec., 70 mp, mobilat, utilat, apartament cu curte proprie, este curat, zugravit recent, are centrala proprie. Distanta metrou 7, 8min. Obs fara animal companie, termen lung. Langa Berceni. Metrou Brancoveanu, Tineretului, Unirii, Universitate, Romana, Victoriei, Pipera. **350 €;** ☎0771.542.321 davidescu.aurelian@gmail.com

210. **Prelungirea** Ghencea Particular, penthouse deosebit, 88 mp din care 48 mpu, 4/4, bloc.exclusivist, dec., 48 mp, mobilat partial, utilat, **560 €;** ☎0721.250.142 office@premiumadvisors.ro

211. **Prelungirea** Ghencea, apartament inchiriere semidec., 50 mp, mobilat, utilat, bloc nou, apartament 2 camere inchiriere, loc parcare inclus, centrala proprie, etaj 3/5, mobilat si utilat modern,complet, aer conditionat, internet,liber **350 €;** ☎0733.044.670 unoimobiliare@yahoo.com

212. **Prelungirea** Ghencea, cartier Latin, dec., 48 mp, mobilat, utilat, ap. 2 camere cf. 1, etaj 1, mobilat, utilat, 300 eur, **300 €;** ☎0767.922.400/ 0722.256.664 Cordialimobiliare@yahoo.com

213. **Prima** Vista 2024, Aviatiei, 2 camere Prima Inchiriere Centrala, AC, Parcare dec., 60 mp, mobilat, utilat, Prima Vista 2024 Aviatiei, Metrou Aurel Vlaicu, Pipera, Prima Inchiriere 2 camere 60 mp cu Terasa, Centrala Proprie Incalzire in Pardoseala, AC, TV Smart, Dressinguri incastrate, Mobilat Utilat Tot Nou Nefolosit 2024, et 4/11, Parcare, Contract Anaf **700 €;** ☎0727.321.447 andreirosu23@gmail.com

214. **Prima** Vista 2024, Aviatiei, 2 camere Prima Inchiriere Centrala, AC, Parcare dec., 65 mp, mobilat, utilat, Prima Vista 2024 Aviatiei, Metrou Aurel Vlaicu, Pipera, Prima Inchiriere 2 camere 65 mp cu Terasa, Centrala Proprie Incalzire in Pardoseala, AC, TV Smart, Dressinguri incastrate, Mobilat Utilat Tot Nou Nefolosit 2024, et 4/11, Parcare, contract Anaf **750 €;** ☎0727.321.447 andreirosu23@gmail.com

215. **Progresul,** STB Cimitirul Progresului 11, 220 semidec., 40 mp, mobilat, utilat, apartament etaj 1 vila, statie Stb 19, N112, 220 izolat termic interior, exterior, usi si geamuri de termopan, incalzire pardoseala, calorifere, renovat,cablu,10 min metrou, loc parcare,1+1, proprietar. **1.400 L;** ☎0731.648.028

216. **Rahova** - Salaj 2 camere dec., 55 mp, mobilat, utilat, Apartament dec.- zona Rahova - aleea Salaj - vizavi de Profi din Salaj-Suprafata utila 55 mp Etaj 2/4 Mobilat si utilat completVa asteptam cu drag la vizionare, merita timpul dumneavoastra **1.799 L;** ☎0761.605.673 diana.zuican@yahoo.com

217. **Rahova** Contract ANAF inclus in pret dec., 60 mp, mobilat, utilat, Inchiriez apartament cu 2 camere, mobilat modern, utilat complet (aragaz, frigider, masina de spalat, Ac,) renovat recent, situat intr-o zona linistita, stradal, Contract ANAF inclus in pret. **400 €;** ☎0752.658.747

218. **Rahova,** apartament 2 camere, de inchiriat 56 mp, mobilat partial, neutilat, proprietar, inchiriez 2 camere, 55.57 mp zona Rahova, Calea Rahovei, nr. 352, et. 4, sector. 5, Bucuresti. Pentru mai mute detalii contactati telefonic **1.500 L;** ☎0757.088.367

219. **Rahova,** Modoran Ene, dec., 54 mp, mobilat, utilat, proprietar inchiriez ap 2 cam, cf. 1 dec., ap. este renovat recent, centrala proprie **370 €;** ☎0767.901.960 tcristinafelicia@yahoo.com

220. **Rahova,** policlinica Malcoci, semidec., 34 mp, mobilat, utilat, Rahova, Aleea Salaj, inchiriem apartament 2 camere cf. 2, etaj 2/4, masina spalat, aragaz, frigider, termopan, gresie, faianta parchet **250 €;** ☎0722.542.692 aurelia_iba@yahoo.com

221. **Rin** Grand Hotel, Vitan, 2 camere, liber, dec., 48 mp, mobilat, utilat, direct proprietar, **650 €;** ☎0761.153.848 lesperance_music@yahoo.com

222. **Rin** Grand Residence, Bucuresti, inchiriere apartament 2 camere. dec., 65 mp, mobilat, utilat, **450 €;** ☎0758.900.400 office@topestates.ro

223. **Rin** Grand. Perfect 2.5 rooms. proprietar, negociabil. dec., 50 mp, mobilat, utilat, Elegant, confort, apartament in residence complex cu spa, piscina, aer conditonat central. Vedere exterior. Proprietar. Negociabil. **550 €;** ☎0752.972.883 galnet533@gmail.com

224. **Romana,** Amzei, semidec., 38 mp, mobilat, utilat, aartamentul este liber vedere catre teatrul Ion Creanga, **475 €;** ☎0770.810.694 agentie14@mauwis.ro

225. **Romana,** Ateneu Inchiriere apartament 2 camere semidec., 70 mp, mobilat, utilat, **650 €;** ☎0747.607.626 despescu.claudia@gmail.com

226. **Rose** Residence III, Pipera, Erou Iancu Nicolae, inchiriere apartament 2 camere, semidec., 61 mp, **600 €;** ☎0767.692.900 homnestimobiliare@gmail.com

227. **Sala** Palatului, str Ion Campineanu, dec., 50 mp, mobilat, utilat, Inchiriere apart 2 camere, la Sala Palatului, in bloc anvelopat, complet mobilat si utilat, cu aer conditionat, apometre, repartitoare de caldura. Spatios, luminos, la 5 minute de metrou; **510 €;** ☎0775.176.743

228. **Sector** 3, Palladium Rezidence - Metrou Nicolae Teclu dec., 47 mp, mobilat, utilat, Inchiriez apartament 2 camere, compus din camera de zi si camera de dormit, mobilat si utilat, renovat, aer conditionat, situat in Palady Rezidence, liber, disponibil imediat. **400 €;** ☎0727.291.221/ 0763.651.612 georgiana_imob@yahoo.com

229. **Sector** 4, semidec., 52 mp, mobilat, utilat, inchiriez apartament 2 camere sector 4, pentru mai multe detalii sunati, **350 €;** ☎0765.480.146 tarau.robert@yahoo.com

230. **Sector** 6 semidec., 56 mp, mobilat, utilat, Spre inchiriere, incepand cu 01.09.2024, apartament 2 camere, semidec., 3/10, stradal Iuliu Maniu, la 2 minute de Metroul Lujerului si Piata Veteranilor. Contract cu Anaf, minim 1 an, preferinta-familie, fara agent imobiliar **360 €;** ☎0724.704.739

231. **Sector** 6, Plaza mall, Complex Rezidential Granvia, Bucuresti dec., 60 mp, mobilat, utilat, 2 camere dec.e, mobilat utilat de actualitate, bloc 2023, Ansamblu rezidential, paza, etaj 10/12 **650 €;** ☎0721.042.540

232. **Sectorul** 3- Studio- de inchiriat dec., 45 mp, mobilat, utilat, **400 €;** ☎0737.500.384 zina.epure@zonadesud.ro

233. **Sisesti,** Romatsa, bloc 2018, parcare subterana, semidec., 65 mp, mobilat, utilat, centrala performanta, tot mobilierul nou, Mobexpert, canapea piele extensibila, 2x aer conditionat, 2x tv smart, paracare subterana, terasa mare, ferit de zgomot, disp. imediat **600 €;** ☎0730.941.521

234. **Spatiu** comercial, Inchiriere, salon arta, cabinet/mixt, intrare stradala distincta dec., 75 mp, **789 €;** ☎0741.214.215 elenapetrescu@realstart.ro

235. **Splaiul** Unirii, Confort City Parc. dec., 66 mp, mobilat, utilat, Va propunem spre inchiriere un apartament de 2 camere dec., foarte spatios, situat in Complexul Rezidential Confort Park, la etajul 6-11, centrala termica, bloc izolat termic, mobilat si utilat, **350 €;** ☎0720.302.537 traian.ciubuc@gmail.com

236. **Stefan** cel Mare Parcul Circului dec., 60 mp, mobilat, utilat, La 5 minute de mijloacele de transport. Pret fix. **2.000 €;** ☎0770.467.814/ 0770.467.814

237. **Stefan** cel Mare, semidec., 45 mp, mobilat, utilat, apartamentul este la cheie, se face contract la ANAF **350 €;** ☎0745.087.966/ 0727.884.946 office_treibrazi@yahoo.com

238. **Stefan** cel Mare, Barbu Vacarescu stradal vav Dinamo dec., 64 mp, mobilat, utilat, langa metrou, apropae Parcul Circului, Spitalul Floreasca, Piata Victoriei, etaj 3/8, cf.1 sporit dec., 64mp, bloc 1991 reabilitat termic, vedere deschisa, orientare sud-vest, bucatarie spatioasa 12mp, mobilat, utilat, imb, g, f, p, termopan, um, liber, av 1+1 **499 €;** ☎0737.435.628/ 021.380.28.14

239. **Stefan** Cel Mare, stradal apropae Parcul Circului, semidec., 52 mp, mobilat, utilat, langa spitalul Colentina, 5 min. metrou Obor, etaj 4/6, cf. 1, bloc reabilitat termic, vedere spate, orienare E, renovat integral, g, f, p, termopan, um, liber, av. 1+1, **430 €;** ☎0737.435.628/ 021.380.28.14

240. **Teiul** Doamnei Colentina vizavi de Rose Garden 7 min metrou obor dec., 50 mp, mobilat, utilat, Situat in plan 2 ferit de galagie, la etajul 10/10 cu o vedere panoramica, bloc reabilitat termic, coal 27 la 5 min, metrou obor la 7 min, Kaufland la 5 min, renovat recent, dec., 52 mp, mobilat si utilat, liber imediat. **420 €;** ☎0799.666.104

241. **Timpuri** Noi, dec., 65 mp, mobilat, utilat, Timpuri Noi, Nerva Traian, bloc 1995, mobilat modern, utilat complet, aer conditionat, dec., adiacent Unirii, Mircea Voda, Octavian Goga, Mall Vitan, Tineretului, 10 minute metrou Timpuri Noi, **550 €;** ☎021.319.78.04/ 0723.515.199 oli_daniel@yahoo.com

242. **Tineretului,** semidec., 60 mp, mobilat, utilat, Tineretului, Calea Vacaresti, bloc 1990, mobilat modern, utilat complet, aer conditionat, adiacent Palatul Copiilor, Timpuri Noi, Sun Plaza, 10 minute metrou Mihai Bravu **450 €;** ☎0723.515.199 oli_daniel@yahoo.com

243. **Tineretului,** semidec., 55 mp, mobilat, utilat, Tineretului, Gheorghe Sincai, renovat recent, mobilat modern, aer conditionat, adiacent Piata Norilor, Timpuri Noi, Calea Vacaresti, 10 minute metrou Tineretului, **450 €;** ☎0723.515.199 oli_daniel@yahoo.com

244. **Titan** semidec., 56 mp, mobilat, utilat, Metrou Titan, Lucretiu Patrascanu, stradal, etajul 1/10, vedere stradala, langa piata Minis,apropiere metrou, Mega image, statie stb langa bloc. Termen lung, contract anaf. **349 €;** ☎0721.999.550/ 0760.488.840

245. **Titan** Complexul Rasarit de Soare, Auchan dec., 70 mp, mobilat, utilat, Apartament dec. etaj 4/11 mobilat si utilat nou Liber **650 €;** ☎0765.404.303

246. **Titan,** dec., 45 mp, mobilat, utilat, Titan, Liviu Rebreanu, mobilat modern, utilat complet, pozitie deosebita, loc parcare, adiacent Parc Titanel, Postavarul, Nicolae Grigorescu, 15 minute metrou Titan **400 €;** ☎021.319.78.04/ 0723.515.199 oli_daniel@yahoo.com

247. **Titan,** 5 minute metrou Costin Georgian, dec., nemobilat, neutilat, Apartament doua camere, 5 minute metrou Costin Georgian, dec., 72 mp, constructie 2023, etajul 5 8, nemobilat, finisaje de lux, centrala proprie de apartament, se mobileaza nou la cerere, loc de parcare in subteran, termen lung, contract ANAF. **600 €;** ☎0733.787.340

248. **Titan,** Auchan, dec., 50 mp, mobilat, utilat, 2 camere dec.e, etaj 7/10, mobilate si utilate complet modern, centrala termica, disponibil imediat, mijloace transport multiple, zona foarte bine aprovizionata, negociabil **350 €;** ☎0741.140.993

249. **Titan,** Auchan, dec., 50 mp, mobilat, utilat, Codrii Neamtului, 2 camere dec.e, etaj 7/10, mobilate si utilate complet modern, centrala termica, mijloace transport multiple, zona foarte bine aprovizionata, negociabil, vecinatati: Liviu Rebreanu, Nicolae Grigorescu, Circa 13, Postavarul **350 €;** ☎0741.140.993

250. **Titan,** Basarabia apartament cu 2 camere semidec., 45 mp, mobilat, utilat, Apartament cu 2 camere, situat la etajul 4/10, in zona Stadion Arena Nationala - Titan.confort 1, semidec., mobilat si utilat, luminos, contorizare apa, balcon, geam la baie, scara civilizata, bloc reabilitat, liber. **330 €;** ☎0720.972.731

251. **Titan,** bd. 1 Decembrie 1918, semidec., 54 mp, mobilat, utilat, apartament 2 camere Titan bd. 1 Decembrie 1918, localizare extraordinara, et. 8/10, su- 54 mp, complet mobilat si utilat, disponibil imediat **450 €;** ☎0736.333.063 florin.stanica@crsimobiliare.ro

252. **Titan,** chiar la parc IOR, pe strada Lotrioara, dec., 55 mp, mobilat, utilat, 8 minute metrou, piata Ambrozie, 10/10, complet mobilat si utilat, renovat, gresie, faianta, parchet, termopane, usa metalica, frigider, masina spalta, aragaz, liber, termen lung **375 €;** ☎0732135468 adriangeambei@yahoo.com

253. **Titan,** Codrii Neamtului, Auchan, sector 3, AC, 2 tv, contract ANAF, parcare dec., 48 mp, mobilat, utilat, cf. 1, 48 mp, et. 7/10, dec., mobilat, utilat, 1 persoana sau cuplu, fara animale; nu primim muncitori, etc; agentie **1.750 L;** ☎0775.237.139

254. **Titan,** Gura Calitei 50, dec., 55 mp, mobilat, utilat, renovat complet, totul nou, dec., etajul 3/6, centrala termica, lift, termen lung **420 €;** ☎0732135467

255. **Titan,** Nicolae Grigorescu dec., 47 mp, mobilat, utilat, Postavarului, 2 camere, 7/10, dec., balcon, mobilat, utilat complet frigider, agaraz, masina spalat, 2 TV, AC, loc parcare, acces facil Liviu Rebreanu, Salajan, 1Decembrie, Pantelimon, Baba Novac, Theodor Pallady. **360 €;** ☎0763.656.867 ovidiualbuimob@gmail.com

256. **Titan,** Theodor Pallady Hils 1, metrou dec., 55 mp, mobilat, utilat, Bloc nou, 1 min metrou, dec. mobilat si utilat, masina de spalat frigider plita cuptor uscator LCD totul nou, centrala proprie, Disponibil imediat Loc de Parcare **500 €;** ☎0767.041.218

257. **Turda,** Parc Regina Maria, dec., 55 mp, mobilat, utilat, apartament 2 camere, doua balcoane, gresie, parchet, aer conditionat, usa metal, termopane. Baie renovata complet. Curat, zona linistita, acces mijl. transp. Contract ANAF, cer si ofer seriozitate, **500 €;** ☎0725.374.859

258. **ucurestii** Noi Metropolis Residence, inchiriez apartament 2 camere, dec., 110 mp, mobilat, utilat, dec., 110 mp apartament 2 camere cu view, jacuzzi, spatios, Metropolis Residence (Pod Constanta/ Chibrit/ Bucurestii Noi), in apropierea supermarketurilor Mega Image (2 min) si Kaufland,(5 min.) **850 €;** ☎0744.166.047 anamaria3@directproprietar.ro

259. **Unirii** fantani Inchiriez Apartament 2 camere Decomandate (Propietar com 0%) dec., 60 mp, nemobilat, utilat partial, Inchiriere 2 camere dec.e Unirii fantani (la gura metroului) etaj 3. nemobilat si disponibil imediat. pret/luna. Garantie obligatorie 2 luni + plata lunara. Proprietar 0% comision. **500 €;** ☎0742.478.317 kodok_ionel@yahoo.fr

260. **Unirii** nr.31 dec., 65 mp, mobilat, utilat, Inchiriez apartament 2 camere mobilat luxos, 3 terase. Renovat recent. Etaj 2 cu vedere la fantani **700 €;** ☎0769.634.600 gina.sirbu7@yahoo.com

261. **Unirii,** dec., 70 mp, mobilat, utilat, apartamentul este mobilat si utilat complet, proaspat renovat, foarte spatios, termopan, parchet, usa metalica, aer conditionat, apropae de metrou, liber. Zone adiacente:Vitan, Nerva Traian, Decebal. **550 €;** ☎0792.744.201

262. **Unirii,** dec., 60 mp, mobilat, utilat, Unirii, Mall Vitan, bloc 1995, mobilat modern, utilat complet, aer conditionat, centrala proprie, pozitie deosebita, adiacent Timpuri Noi, Nerva Traian, 10 minute metrou Mihai Bravu **500 €;** ☎021.319.78.04/ 0723.515.199 oli_daniel@yahoo.com

263. **Unirii,** dec., 70 mp, mobilat, utilat, Zepter, renovat recent, mobilat modern, utilat complet, aer conditionat, bucatarie americana, pozitie deosebita, adiacent Piata Alba Iulia, Decebal, Mall Vitan, Nerva Traian, **550 €;** ☎0724.257.295 silviuatlas@yahoo.com

264. **Unirii,** B-dul IC Bratianu, semidec., 45 mp, mobilat, utilat, apartament 2 camere, semidec., situat la etajul 1 din 8, mobilat, utilat, liber, **700 €;** ☎0731.461.711 staicu.aurelian@yahoo.ro

265. **Unirii,** chiar la Zepter, dec., nemobilat, neutilat, dec., etajul 2, nemobilat, neutilat, termen lung, ideal firma, contract, liber, neg., **450 €;** ☎0732135467 ramax2016@yahoo.com

266. **Unirii,** Dimitrie Cantemir, dec., 54 mp, mobilat, utilat, Piata Unirii vis a vis de Horoscop, 3 min. pana la metrou, etaj 3, dec., mobilat/ utilat modern, masina de splat rufe, bloc reabilitat, intretinere mica, locuri de parcare la liber, **600 €;** ☎0722.495.694

267. **Unirii,** F64, etaj 3/8, dec., mobilat si utilat dec., 67 mp, mobilat, utilat, etaj 3/8, dec., vedere spate (ferit de zgomotul de la bulevard), foarte spatios, mobilat si utilat complet, aer conditionat, masina spalat, lcd. Apartamentul este liber, fiind disponibil imediat, **500 €;** ☎0728.736.846

268. **Unirii, Parcul Carol, ISG Residence IV dec., 60 mp, mobilat, utilat, Imobiliare Solutions Group va ofera spre inchiriere un apartament de 2 camere, dec., situat la etajul 3/12 intr-un imobil dat in folosinta in anul 2021. Acesta dispune de centrala termica proprie, aer conditionat, si se inchiriaza mobilat si utilat complat. Apartamentul dispune si de un loc de parcare. 600 €; ☎0757.021.619 elena@imogroup.ro**

269. **Unirii,** Parcul Carol, ISG Residence IV-2024. dec., 60 mp, mobilat, utilat, Imobiliare Solutions Group va ofera spre inchiriere un apartament de 2 camere cu totul nou, la prima inchiriere, in complexul ISG Residence IV. Apartamentul se afla la etajul 7/12, este dec. si dispune de o suprafata utila de 60 mp. Posibilitate loc parcare, **600 €;** ☎0757.021.619

270. **Unirii,** Piata Alba Iulia Inchiriere 2 camere 76 mp, mobilat, utilat, Superior 1 Bedroom Apartment. In calitate de proprietar, va oferim spre inchiriere un apartament cu 2 camere, situat pe Bulevardul Unirii nr. 72, zona Piata Alba-Iulia, **950 €;** ☎0722.200.926 residential@romconsulting.com

271. **Unirii,** Piata Alba Iulia Inchiriere 2 camere, 74 mp, mobilat, utilat, Superior 1 Bedroom Apartment. In calitate de proprietar, va oferim spre inchiriere un apartament cu 2 camere, situat pe Bulevardul Unirii nr. 72, **850 €;** ☎0722.200.926 residential@romconsulting.com

272. **Unirii,** Piata Alba Iulia, inchiriere 2 camere, 77 mp, mobilat, utilat, Premium Suite. In calitate de proprietar, va oferim spre inchiriere un apartament cu 2 camere, situat pe Bulevardul Unirii nr. 72, zona Piata Alba-Iulia, **1.080 €;** ☎0722.200.926 residential@romconsulting.com

273. **Unirii,** Piata Alba Iulia, inchiriere 2 camere, 70 mp, mobilat, utilat, Standard 1 Bedroom Apartment. In calitate de

# Imobiliare închirieri 3 CAMERE

55. **Herastrau Bloc Nou, Prima Inchiriere 3 camere 132mp 2 Bai 3 Terase, Parcare dec., 132 mp, mobilat, utilat, Lac si Parc Herastrau, Cartier Francez, Bloc Nou, Paza 24/24. Exclusivist Prima Inchiriere 3 camere 132 mp, 2 bai, 3 terase mari, a 4 camera mica Dressing, Centrala Proprie, 3 AC, 2 TV Smart, Mobilat Utilat Nou, et 3/5, Ctr Anaf, Loc Parcare Subteran 1.500 €; ☎0727.321.447 andreirosu23@gmail.com**

56. **Herastrau, Aviatiei, dec., 115 mp, mobilat, utilat, Nicolae Caramfil, 3 cam., bloc nou, 5/6, 115 mp, dec., 2 balcoane, 3 bai, mobilat, utilat complet frigider, aragaz, masina de spalat, ac, centrala proprie, acces facil Pipera, Primaverii, Baneasa. 1.200 €; ☎0763.656.867 ovidiualbuimob@gmail.com**

57. **Iancului, 2 minute de metrou, semistradal semidec., 67 mp, mobilat, utilat, 3/10,cf1, sdec,67mp, 1 grup sanitar, vedere mixta, bloc reabilitat termic, mobilat modern,utilatcomplet, liber, contorizat, geam la baie,g+f+p+t, usa metalica, 2 unitati de aer conditionat, zona linistita, contract la Anaf, avans 1+2, fara animale de companie. 369 €; ☎0724.336.834**

58. **Iancului,** Str. Cristescu Dima dec., 74 mp, mobilat, utilat, apartament 3 camere Iancului.Localizare extraordinara !!Decomandat, an 1980, et. 8/14, SU - 74 mp, balcon inchis, reabilitat termic, complet mobilat si utilat. **550 €;** ☎0736.333.063 florin.stanica@crsimobiliare.ro

59. **Kiseleff** dec., 80 mp, mobilat partial, utilat, Ultracentral, zona Kiseleff/ apartament superb, amplasat in zona exclusivista. 3 camere, dec., terasa, partial mobilat, bucatarie cu dotari complete, aer conditionat. Finisaje de inalta calitate. **1.000 €;** ☎0721.330.955

60. **Kiseleff,** langa piata 1 Mai, dec., 117 mp, mobilat, utilat, Inchiriez apartament 3 camere situat in Ansamblul residential Sunflower. **1.600 €;** ☎0729.777.346 mateescu59@yahoo.com

61. **Mall** Vitan Bloc 2016, Tot Nou 3 Camere 110mp Centrala, AC, Parcare Subteran dec., 110 mp, mobilat, utilat, Mall Vitan Bloc 2016, paza 24/24, Piscina si Sala World Class. Prima Inchiriere 3 camere 110 mp Decomandat, 2 dormitoare cu pat matrimonial, balcon, 2 bai, Centrala Proprie, AC, Uscator, 2 TV Smart, AC, Mobilat, Utilat Nou Nefolosit, Parcare Subteran **900 €;** ☎0727.321.447 andreirosu23@gmail.com

62. **Mihai** Bravu, metrou fara agentii 59 mp, mobilat, utilat, inchiriez apartament 3 camere, nou 2021 doua bai, masina spalat rufe cu uscator, bucatarie, frigider, plita inductie, cuptor, masina spalat vase, hota, balcoane 8 mp. Contract 2 ani cu preluare contract energie electrica **650 €;** ☎0729.702.008 musat.nicolae@hotmail.com

63. **Militari** Apusului Casa Roz dec., 77 mp, mobilat, utilat, cf. 1 dec., etaj 4/4, renovat recent, termopan, gresie, faianta, parchet, usa metalica, obloane, 2 gr. sanitare, 2 balcoane, mobilat, utilat, liber, contract Anaf, Agentieavans 1+1 Casa Roz Apusului **400 €;** ☎0755.203.506

64. **Militari** Cocosu Rosu 90 mp, parter, doua balcoane, loc de parcare, toate utilitatile, centrala proprie, **450 €;** ☎0723.393.696

65. **Militari** Cora, nemobilat, neutilat, inchiriez apartament 3 cam., parter, zona Cora Militari, recent renovat, nemobilat, ideal pentru firma; ☎0722.763.740

66. **Militari** Gorjului semidec., 76 mp, mobilat, utilat, Apartament 3 camere in zona Militari Gorjului. Etaj 4 din 10 ,aer conditionat,TV in fiecare camera, 2 bai , cuptor cu microunde, balcon 7m (inchis) geamuri, usi termopan, masina spalat rufe, aproape metrou piata. Se inchiriaza numai cu contract. **550 €;** ☎0762.634.407 anamaria.huidiu@gmail.com

67. **Militari** Inchirieri Apartamente 3 camere dec., 68 mp, mobilat, utilat, **350 €;** ☎0774.076.822 mogoseanu.alexandra@gmail.com

68. **Militari,** Gorjului, zona Apusului, et. 1, 2 bai, pet friendly dec., 75 mp, mobilat, utilat, et 1/4, cf. 1, dec., foarte curat, complet mobilat si utilat, mobilier si nou si vintage, aer conditionat, balcon, spatii de depozitare, acces facil la STB dar si metrou, statia gorjului, apartamentul este pet friendly. Liber **420 €;** ☎0786.325.404

69. **Militari,** Valea Lunga dec., 78 mp, mobilat, utilat, Bucuresti Vechi si Noi va ofera spre inchiriere apartament cu 3 camere zona Militari, Valea Lunga. Confort 1, etaj 7/8, dec., mobilat si utilat complet. Zona este una linistita, va recomandam aceasta oferta si va asteptam la vizionare. **550 €;** ☎0762.634.407 anamaria.huidiu@gmail.com

70. **Mosilor** dec., 120 mp, mobilat, utilat, bloc nou supraf. 125 mp. 3 camere si 1/2 dec.e 2 grupuri sanitare, 2 balcoane, f f mobilat si utilat liber, **800 €;** ☎0767.511.811 lovinescu87@gmail.com

71. **Nerva** Traian, 3 camere de inchiriat dec., mobilat, utilat, apartament de inchiriat 3 camere, etajul 2, stradal, 2 grupuri sanitare, vis a vis statia de tramvai Nerva Traian, vedere mixta, mobilat, utilat, mobila Mobexpert. **850 €;** ☎0731.112.112

72. **Obor,** Colentina, Doamna Ghica, Parc Plumbuita, stradal dec., 70 mp, mobilat, utilat, 1/10, cf. 1, dec., 70 mp, 1 baie, vedere pe spate, liniste, bloc reabilitat termic, scara stradala, mobilat modern, utilat complet, liber, geam la baie, contorizat, g+f+p+t, usa metalica, 2 unitati de aer conditionat, calorifere noi, contract la Anaf, avans 1+1, agentie. **450 €;** ☎0724.336.834

73. **Palatul** Parlamentului, dec., 85 mp, mobilat, utilat, particular inchiriez apartament 3 camere lux, B-dul Libertatii, Palatul Parlamentului, etaj 7/9, bloc monolit, pret 750 Euro lunar, **750 €;** ☎0728.821.665

74. **Pantelimon,** Parc Morarilor, 3 camere, 64 mp, mobilat circular, 64 mp, mobilat, utilat, Pantelimon, Morarilor, 3 camere, semidec., etaj 8/10, 64 mp, mobilat si utilat nou **500 €;** ☎0750.480.282 adrian.tnedive@gmail.com

75. **Parcul** Carol, dec., 73 mp, mobilat, utilat, acest apartament ofera o oaza de confort la etajul 7, cu o vedere extraordinara catre Parcul Carol I si Piata Unirii. Beneficiind de liniste si de un nivel redus de zgomot, este perfect o familie sau un cuplu. Fotografiile recente sunt disponibile pentru a va face o idee mai buna despre proprietate. Se asigura un loc de parcare la subsol cladire. Nu se accepta animale sau pasari in apartament. **4.000 L;** ☎0732.014.187 sgardeafm@gmail.com

76. **Piata 1 Mai, inchiriez ap 3 camere, semidec., 90 mp, nemobilat, utilat, proprietar, inchiriez apartament 3 camere semidec. in bloc reabilitat, 90 mp, la numai 3 min. de Piata 1 Mai si Mega Image, 5 min. de parcul Kiseleff si 8 min. de parcul Herastrau 630 €; ☎0721.246.609**

77. **Piata** Sudului 3 camere dec. dec., 65 mp, ☎0726.171.888 tereaca_paula@yahoo.com

78. **Piata** Victoriei 3 camere, Buzesti (1992) 10/11, dec., mobilat, utilat, lux, pret/luna **950 €;** ☎0744.582.200

79. **Pipera** dec., 83 mp, mobilat, utilat, Lux, Porche, apartament 3 camere 84 mp, dec, et 3, bloc nou, primul chirias, mobilat si utilat, totul nou, calitate si bun gust, parcare subterana, liber, disponibil imediat, **900 €;** ☎0733.161.954

80. **Pipera** Penny, ap. 3 cam. de inchiriat, langa rond OMV dec., 91 mp, **1.150 €;** ☎0765.622.276 contact@dinoiuimobiliare.ro

81. **Pipera,** lancu de Hunedoara dec., 100 mp, mobilat, utilat, Mobilat, utilat complet. Liber in data de 1-5 septembrie. Garantie 2+1 **1.200 €;** ☎0741.186.770 luminita.timofti@yahoo.com

82. **Prelungirea** Ghencea, 3 camere, 100 mp+40 mp terasa semidec., 140 mp, mobilat, utilat, Va invit sa va mutati intr-un apartament spatios si luminos, in stil PENTHOUSE in bloc nou din 99RESIDENCE cu o terasa de 50 m, atat pentru locuit cat si pentru birouDirect Proprietari! 0%comisio **550 €;** ☎0726.425.400

83. **Raul** Colentina, semidec., 78 mp, ap. 3 camere 1978, bloc reabilitat, mobilat si utilat modern, Fabrica de Gheata, et. 3/10, **450 €;** ☎0720.796.421

84. **Romana** Magheru semidec., 70 mp, mobilat partial, utilat partial, Apartament de 3 camere de inchiriat situat in zona Piata Romana pe str George Enescu cu vedere la Bld Magheru langa Mc Donalds, la etajul 2. **599 €;** ☎0767.377.376/ 0785.225.855 visanescumarian@gmail.com

85. **Sala** Palatului, sect. 1, mobilat, utilat, 3 camere cf. 1, 2/5, imbunatatiri, liber, urgent, proprietar, **590 €;** ☎0757.403.941

86. **Sebastian** Calea Rahovei dec., 70 mp, mobilat partial, utilat, Ap 2 camere cf 1 dec. etaj 2/8 stradal mobilat utilat partial st 70 mp 1+1 garantie **320 €;** ☎0731.136.698 Carmen_alice82@yahoo.com

87. **Sebastian,** str. Dunavat, dec., 72 mp, mobilat, utilat, 3 cam, 3/4, dec., renovat, mobilat si utilat modern, bloc din 1980, liber, proprietar, contract ANAF, exclus agentii **400 €;** ☎0745.021.382 danoctavian@gmail.com

88. **Sector** 1, Apartament 3 camere, LUX, semimobilat dec., 80 mp, mobilat partial, utilat partial, si utilat, Apartament cu living, doua dormitoare, bucatarie, doua bai, nou finisat, de lux, situat in Nordul Capitalei (Sisesti), la et.4 5, mansardat al unui bloc nou, dispunand de o terasa de dimensiuni mari. **900 €;** ☎0728.313.530

89. **Sector** 2, Ap. de 3 camere in vila zona centrala. semidec., 80 mp, mobilat, utilat, Inchiriez ap. 3 camere in vila in zona centrala, suprafata 80 mp, multiple spatii de depozitare, terasa, pod, Ac, centrala proprie, mobilat si utilat complet, plata 1+1. **625 €;** ☎0771.363.265

90. **Straulesti** Atria Urban Resort, apartament 3 camere cu gradina proprie si parcare, 115 mp. dec., 73 mp, nemobilat, utilat, **650 €;** ☎0755.133.936 alice@neculaimobiliare.ro

91. **Timpuri** Noi, dec., 70 mp, mobilat partial, utilat partial, super oferta. Apartament 3 camere in vila, zona Timpuri Noi, la 5 min de statia de metrou Timpuri Noi, acces facil, intrare separata, renovat, probabil pentru sediu de firma, birouri, cabinet veterinar, salon, personalizabil in functie de necesitati. contrat Anaf, liber, **770 €;** ☎0722.373.854 ela_miron@yahoo.com

92. **Tineretului** parc, Oraselul Copiilor, 3 min. metrou dec., 70 mp, mobilat partial, utilat partial, super pozitie, (la cascade, tirioiana), chiar langa parc, nou, izolat termic, contorizat, centrala proprie, g, f, usa m, termopan, liber, aer curat, verde natural, liniste, et. 7-2, 270-350 euro, **270 €;** ☎0773.771.618

93. **Tineretului,** dec., mobilat, utilat, proprietar inchiriez apartament 3 camere, zona parc Tineretului, Aleea Tohani. Mobilat, utilat, tv, cablu, masina de spalat, frigider, apometre, repartitoare, aer conditionat in fiecare camera. Apropiere metrou, piata, scoala; **500 €;** ☎0721.271.212

94. **Tineretului,** bulevard, semidec., 76 mp, mobilat, utilat, ap. 3 camere, cf. 1, et. 8/10, semidec, supr. 76 mp, g, f, p, term, um, ac, 2 balc, mobilat si utilat, vedere parc, aragaz, frigider, apropiere metrou, 1 luna avans + 1 garantie, **520 €;** ☎0746.188.866 mar_ancomar@yahoo.com

95. **Titan,** Aleea Barajul Cucuteni. dec., 90 mp, mobilat, utilat, apartament 3 camere Titan, et. 3/4, semidec., situat in Titan, pe strada Aleea Barajul Cucuteni, geamuri tripan, parchet din bambus, 2 bai, 2 balcoane, centrala proprie, reabilitat termic, loc parcare, liber imediat, 5 min. metrou/parc. **600 €;** ☎0720.451.235

96. **Titan,** Auchan, complex Rasarit de Soare, dec., 70 mp, mobilat, utilat, complexul Rasarit de Soare, etajul 4/11, mobilat si utilat nou, totul nou, in apropiere de mijloacele de transport, parc, Lidl, complex cu paza si camere de supraveghere 24/24. Renovat recent. Liber. **650 €;** ☎0765.404.303/ 0723.796.911

97. **Titan,** Jean Steriadi, Auchan, semidec., 75 mp, mobilat partial, utilat, Circa 13, 2/10, semimobilat, utilat, complet, clasic, curat, bloc civilizat, reabilitat, apropiere piata **330 €;** ☎0723.962.905 imobiliare05@gmail.com

98. **Unirii** semidec., 65 mp, mobilat partial, utilat, K Imobiliare propune in zona Pasaj Unirii Dimitrie Cantemir bloc reabilitat apartament 3 camere semimobilat, etaj 2, vedere spate, liber. **620 €;** ☎0724.226.342/ 021.312.59.99 cristian@k-imobiliare.ro

99. **Unirii** Natiunile Unite dec., 85 mp, mobilat, utilat, De inchiriat apartament 3 camere zona Palatul Parlamentului, bloc 2020, dec., etajul 4, mobilat si utilat complet lux, loc de parcare in garaj subteran, pret inchiriere **1.550 €;** ☎0723.117.710 viorel.office@gmail.com

100. **Unirii,** apartament confortabil, etajul 6, vedere mixta, dec., 80 mp, mobilat, utilat, **780 €;** ☎031.631.34.13 sorin@sorinradu-cu.ro

101. **Unirii,** Piata Alba Iulia, inchiriere 3 camere, 74 mp, mobilat, utilat, Standard 2 Bedroom Apartment. In calitate de proprietar, va oferim spre inchiriere un apartament cu 3 camere, situat pe Bulevardul Unirii nr. 72, zona Piata Alba-Iulia, **1.050 €;** ☎0722.200.926 residential@romconsulting.com

102. **Unirii,** proprietar inchiriez apartament 3 camere, 110 mp, mobilat, utilat, proprietar inchiriez trei camere, mobilate suprafata 110 mp constructie noua solida, centrala proprie, langa Unirii. Zona linistita. Prefer cupluri sau familii fara copii. Rog seriozitate. Str. Elena Cuza **800 €;** ☎0722.235.115 lilitalmaciu@yahoo.com

103. **Unirii,** Zepter, dec., 80 mp, nemobilat, utilat partial, K Imobiliare propune spre inchiriere apartament 3 camere etaj 3, dec., suprafata 80 mp, stradal, ideal firma/locuit, **680 €;** ☎0724.226.342/ 021.312.59.99 cristian@k-imobiliare.ro

104. **Universitate** Inchiriere apartament 3 camere, dec., 70 mp, mobilat, utilat, **650 €;** ☎0747.607.626 despescu.claudia@gmail.com

105. **Universitate** Inchiriere apartament 3 camere, bloc 1980, dec., 80 mp, mobilat, utilat, **720 €;** ☎0747.607.626 despescu.claudia@gmail.com

106. **Universitate,** inchiriere apartament 3 camere, circular, 75 mp, mobilat, utilat, dispune de centrala proprie, balcon, spatii depozitare, 2 bai. Apropiere de Cismigiu, Romana, Unirii, **550 €;** ☎0757.704.332 info@houseadvisers.ro

107. **Universitate-** Cercul Militar inchiriere apartament 3 camere semidec., 65 mp, mobilat partial, utilat partial, **600 €;** ☎0747.607.626 despescu.claudia@gmail.com

108. **Vitan Barzesti dec., 90 mp, mobilat, utilat, Apartament premium, excelent compartimentat. Mobilier nou. Electrocasnice AEG, Beko, Franke - masina spalat vase, masina rufe, cuptor electric, plita, microunde, 2 televizoare. Centrala proprie, aer conditionat. Bloc an 2021. Langa Delta Vacaresti, baza sportiva Sud Arena, Spitalul Sf. Ioan, zona comerciala Vitantis. Loc parcare acoperita inclus. Statie autobuz. Loc de joaca pentru copii in curtea interioara. Proprietar. 770 €; ☎0723.241.578 oanaleoveanu@gmail.com**

109. **Vitan,** Mall Vitan dec., 146 mp, nemobilat, neutilat, Inchiriez apartament 3 camere in vila Vitan Mall, 106 mp, plus spatiu depozitare 40 mp. **650 €;** ☎0750.480.282 adrian.tnedive@gmail.com

## Apartamente 4+ camere

1. **1 Decembrie** /Ozana/ Nicolae Teclu/ Gura Ialomitei cu centrala dec., 82 mp, mobilat, utilat, aparatament de 4 camere, dec. 82 mp, etaj 1, cu centrala termica proprie,imbunatatiri, mobilat decent, utilat complet, prop flexibil (poate aduce noi imbunatatiri/ modificari) liber, clasa en A **480 €;** ☎0728.879.797/ 0728.879.798 lagunaimob@yahoo.com

2. **Armeneasca,** Batistei, semidec., 70 mp, nemobilat, neutilat, Thomas Masaryk, parter in vila, proaspat renovat, doar destinatie comerciala, parcare 1-2 masini, aer conditionat,centrala termica, liber,avans 2 garantii,Comision Agentie 50%, vecinatati:Vasile Lascar, Universitate, Armeneasca, Unirii, **750 €;** ☎0758.074.444 valigeorgescu88@gmail.com

3. **Banesa** Sisesti duplex de inchiriat dec., 240 mp, mobilat partial, utilat, Jandarmeriei Sisesti duplex penthouse de inchiriat 240mp. Apartament in imobil bloc constructie 2010 la etajul 2 si 3 compus din living si 3 dormitoare fiecare camera beneficiaza de iesire pe balcon **1.200 €;** ☎0744.212.102 office@imoo.ro

4. **Basarabia,** 1 minut metrou Costin Georgian, spatiu de birouri, comision 0 chirias dec., 130.00 mp, mobilat partial, utilat, **1.200 €;** ☎031.630.14.52 contact@alexandrucordea.ro

5. **Brancoveanu,** Petrom, semidec., 95 mp, mobilat, utilat, apartament in vila, situate in zona Brancoveanu. Are living, dormitor, bucatatie, terasa inchisa, baie, iar la mansarda se afla 1 dormitor, living, baie cu dus, **670 €;** ☎0743.276.537/ 0722.570.823 office@creativebrokers.ro

6. **Decebal,** Piata Alba Iulia, Muncii semidec., 112 mp, mobilat, utilat, Apartamentele frumoase, de calitate si intr-o zona buna sunt greu de gasit. Et. 5/7, Decebal stradal, renovat modern, luminos, practic, 2 bai. Camere mari, spatioase. Loc de parcare. 0% comision **1.250 €;** ☎0737.989.041 contact@ramonaursu.ro

7. **Giulesti,** 5 camere dec., mobilat, utilat, 2 bai, terasa, balcon, centrala gaz, izolat termic, locuri parcare; **700 €;** ☎0723.539.331/ 0785.535.801

8. **GviTown** - 4 camere - mobilat si utilat - prima inchiriere - parcare subterana semidec., 72 mp, mobilat, utilat, **850 €;** ☎0722.382.832 contact@erikachica.ro

9. **Iancului,** Pantelimon, Mega Mall semidec., 95 mp, mobilat, utilat, inchiriez apartament 5 camere langa Mega Mall, Sos. Iancului - Pantelimon. Etaj 6/10, vedere pe 3 laturi. **760 €;** ☎0742.118.631

10. **Kogalniceanu,** inchiriere 5 camere, semidec., 115 mp, nemobilat, utilat, parter/8, semidec., centrala termica, parchet, gresie, faianta, 2 bai, jaluzele aluminiu electrice, absolut orice tip de activitate, **800 €;** ☎0720.663.399 siadconcept@gmail.com

11. **Metrou** Aparatorii Patriei 4 Camere 120 mp Vila 2000 2 Bai Centrala, Parcare dec., 120 mp, mobilat partial, utilat, 5 minute Metrou Aparatorii Patriei 4 Camere 120 mp Decomandat Vila 2000 izolata, 2 Bai, balcon, Centrala, Contorizat, AC, Semi-Mobilat, Locuit sau Firma, 2 Locuri Parcare, etaj 1/2, Contract Anaf. str Mosoaia. Optional Mansarda 100 mp/300eur, et 2/2. **650 €;** ☎0727.321.447 andreirosu23@gmail.com

12. **Militari,** Metrou Pacii, apartament 4 camere dec., Contract Anaf. dec., 90 mp, mobilat, utilat, **600 €;** ☎0774.429.021 smart2investestate@gmail.com

13. **Militari,** str. Serban Stan Bogdan, dec., 86 mp, mobilat, utilat, Militari, inchiriez ap. 4 cam., dec. et. 4, mobilat, utilat, centr. term, 2 AC, 2 gr. san, zona linistita, M. Pacii 4 min., contract, plata 1 luna chirie + 1 luna garantie, ANAF. Loc parcare, direct proprietar **550 €;** ☎0744.334.115

14. **Nicolae Grigorescu, Metrou, semidec., 100 mp, mobilat partial, utilat, 500 Euro luna (cu contract pe termen lung inregistrat la ANAF). Disponibila incepand cu 01 septembrie 2024. Exclus agentii imobiliare/agenti imobiliari. Etaj 2 din 4. Zona statie metrou Nicolae Grigorescu (str. Firidei). 500 €; ☎0744.519.543/ 0722.238.946 laur.marinescu@gmail.com**

15. **Otopeni** Penthouse lux 4 camere, parcare subterana dec., 190 mp, **2.380 €;** ☎0743.174.433 officetnv@gmail.com

16. **Piata** Covasna semidec., 84 mp, mobilat, utilat, Apartament de nchiriat, curat, mobilat utilat, termen lung, ncepere la 01 septembrie. Pot locui 4 persoane, costuri foarte mici de ntreinere, central proprie. Multe faciliti, zon verde. Etaj 2/4 **500 €;** ☎0731.551.555 acordgrup@gmail.com

17. **Romana-** Amzei Inchiriere apartament 4 camere, semidec., 110 mp, mobilat, utilat, **720 €;** ☎0747.607.626 despescu.claudia@gmail.com

18. **Romana-** Calea Victoriei Inchiriere apartament 4 camere, bloc consolidat, semidec., 100 mp, nemobilat, utilat, **800 €;** ☎0747.607.626 despescu.claudia@gmail.com

19. **Rosseti,** Ultracentral, inchiriere ap. 4 camere. dec., 200 mp, nemobilat, neutilat, **1.950 €;** ☎0720.592.299 flandaservimpex2@yahoo.com

20. **Tineretului** Park 2024, Penthouse 156 mp, 3 AC, Centrala, Prima Inchiriere dec., 156 mp, mobilat, utilat, Cum ar fi sa locuiesti exact in Parcul Tineretului, in Penthouse 156 mp, in Complex Rezidential Nou 2024? Tineretului Park Residence, Prima Inchiriere, Centrala Proprie Incalzire in Pardoseala, 3 AC, Mobilat, Utilat, et 10-11, Parcare, contract Anaf **1.600 €;** ☎0727.321.447 andreirosu23@gmail.com

21. **Unirii** semidec., 140 mp, mobilat partial, utilat partial, Proprietar, inchiriez duplex, Bulevardul Unirii, 5 camere, semimobilat, vedere catre bulevard. **950 €;** ☎0722.625.874

22. **Unirii** Fantana Mare circular, 110 mp, nemobilat, utilat partial, apartament Unirii Fantana Mare etaj 1(5) circular 110mp centrala proprie parchet termopan **1.750 €;** ☎0743.060.802 amabo.imobiliare@yahoo.com

23. **Unirii** Fantani dec., 98 mp, nemobilat, utilat partial, amenajat nou 4 cam. dec.e, 100 mp, et. 8/8, vedere mixta, doua grupuri sanitare, bucataria mobilata , termopan, aer conditionat, contract Anaf, comision agentie 50% din chiria primei luni, **1.150 €;** ☎0722.321.021 dragan.georgeta@regalservice.ro

24. **Unirii,** circular, 100 mp, mobilat, utilat, Unirii, 11 Iunie str Regina Maria apart de 4 camere, situat la et. 3, in supr. de 100 mp, renovat complet si cu imbunatatiri, mobilat si utilat complet, primul chirias. Apropre RATB, metrou, la 3 min. de Piata Unirii si Palatul Parlamentului, liber, **800 €;** ☎0733.161.954

25. **Unirii,** Casa Poporului, dec., 103 mp, mobilat, utilat partial, Libertatii. Este amenajat pentru birouri si este potrivit pentru birou avocatura, sediu firma, notariat, etc. Au fost aduse imbunatatiri, gresie, faianta, AC, geamuri termopan, etc. 2 grupuri sanitare **1.000 €;** ☎0749.018.801 novahouseoffice@gmail.com

26. **Unirii,** Marasesti, semidec., 110 mp, nemobilat, utilat partial, Budapesta, Tineretului, 4 cam. in vila, et. 2/2+pod, 110 mp; intrare proprie din strada, constructie 2005, 2 bai, centrala gaze, bucataria mobilatacontorizare proprie, contract ANAF, comision agentie 50% din chiria primei luni; comision agentie 50% din chiria primei luni, **689 €;** ☎0722.321.021 dragan.georgeta@regalservice.ro

27. **Universitate,** inchiriere apartament 4 camere semidec., 130 mp, mobilat, utilat, Inchiriere apartament 5 camere Cismigiu. Dispune de aer conditionat, 2 grupuri sanitare, 4 dormitoare, spatii depozitare, centrala proprie. Apropre de Romana, Kogalniceanu **1.500 €;** ☎0757.704.332 info@houseadvisers.ro

## Case, vile

1. **1 Decembrie Green City, langa padure, oferta vara, comunitate exclusiva S.U. 118 mp, curte 100 mp, 4 cam., mobilata, utilata, comunitate exclusiva, prima inchiriere, cartier linistit si relaxant, aer curat, 2 locuri parcare, scoala, gradinita, Mega Image, sala fitness, familii tinere, 1.000 €; ☎031.005.05.70 vanzari@mygreencity.ro**

2. **1 Mai,** vila 5 camere S.U. 215 mp, curte 400 mp, 5 cam., nemobilata, neutilata, casa individuala, p+1 et. 215 mp si mansarda 50 mp, curte proprie de 400 mp, pe strada Mures, la 450 m de metrou 1 Mai. Ideal showroom, spatiu birouri, etc dar si rezidential. Comision 0% **2.700 €;** ☎0784.920.754 costi@sincronimobiliare.ro

3. **13 Septembrie,** Sebastian, Novaci S.U. 133 mp, curte 142 mp, 4 cam., nemobilata, neutilata, str. Umbrarului, P+1, 4 camere, 2 grupuri sanitare, 2 balcoane, centrala termica, proaspat renovata, nemobilata, neutilata, acces rapid magazine, STB, piata. **2.000 €;** ☎0768.580.861 andreea_iorga@yahoo.com

4. **Balotesti** S.U. 170 mp, curte 450 mp, 4 cam., mobilata, utilata, De inchiriat casa foarte frumoasa in Balotesti. Are aproximativ 170 mp, bucatarie deschisa, 3 dormitoare (unul la parter, si celelalte la etaj), 2 bai, una cu dus si cealalta avand cada cu hidromasaj. Imobilul este foarte bine izolat, are incalzire cu gaz si climatizare. Locuinta este mobilata iar bucataria este complet utilata. In sufragerie exista un semineu pe lemne functional si foarte eficient.Veti beneficia de o terasa exterioara generoasa acoperita si spatiu pentru grataruCurtea este bine intretinuta, avand vegetatie matura si gazon.Exista doua locuri de parcare in curte.Localizare foarte buna cu acces usor si rapid catre DN1 si A3. **1.000 €;** ☎0724.364.831 andrei.panoiu@elementalestate.ro

5. **Batistei,** Calderon, casa depozit. S.U. 240 mp, curte 400 mp, 7 cam., nemobilata, neutilata, Casa cu 7 camere si dependinte in zona ultracentrala cu acces 6 auto dintre care 2 in garaj ideal depozit sau activitate comerciala. Casa necesita renovare interioara si este racordata la utilitati, **1.100 €;** ☎0728.820.095 sweetheme_imob@yahoo.com

6. **Berceni** Comuna, vila P+1, 5 camere S.U. 200 mp, curte 1100 mp, 5 cam., mobilata, utilata, Berceni Comuna, vila P+1, 5 camere + dependinte,1100 mp teren, SU 200mp, beton, 2 garaje, toate utilitatile. Se inchiriaza in stadiul actual total utilat si mobilat. **1.200 €;** ☎0744.570.957/ 0762.099.829 adalexhouse@gmail.com

7. **Berceni,** S.U. 90 mp, curte 100 mp, 3 cam., nemobilata, neutilata, 10 minute metrou Aparatorii Patriei, 3 minute linia 102, 2 casa singur curte, 3 camere spatioase, bucatarie mare, grup sanitar, garaj, curte pavata, ideal depozit materiale constructii, sau variante. **400 €;** ☎0724.278.376

8. **Berceni,** 5 minute metrou Aparatorii Patriei, ideal firma, curte proprie S.U. 330 mp, curte 450 mp, 7 cam., mobilata partial, utilata partial, **2.200 €;** ☎0727.736.313 vlad.mirescu@zonadesud.ro

9. **Bragadiru** S.U. 92 mp, curte 200 mp, 3 cam., mobilata partial, utilata partial, Duplex 92 mp util, strada Teiului nr 21, Bragadiru, Ilfov, zona foarte linistita, loc de parcare fara plata, 3 camere, 2 bai, bucatarie, apa, canal, curte 250 mp, totul nou abia finalizat. **500 €;** ☎0746.840.109

10. **Bragadiru,** Cristalului, Diamantului, S.U. 180 mp, curte 290 mp, 5 cam., mobilata, utilata, vila duplex, 290 mp curte, 5 camere, 3 bai, terasa, 2 locuri de parcare, mobilat, **950 €;** ☎0771.456.059

11. **Brancoveanu,** vila locuit/ birouri, S.U. 217 mp, curte 90 mp, 3 cam., mobilata partial, utilata, Vila locuit sau birouri,3 camere 80 mp, mansarda 45 mp, bucatarie, terasa 92 mp, 3 bai, aer conditionat, gaze, centrala, frigider, aragaz, termopane, gresie, parchet, utilata, renovat, anticipat 1+1, se afla la etajul 1, parcare, intrare separata. Se accepta animale de companie, 217 mp, la 800 metri de metrou Brancoveanu **955 €;** ☎0722.283.747 bogdanvictor79@yahoo.com

12. **Bucuresti,** S.U. 52 mp, curte 40 mp, 2 cam., nemobilata, utilata partial, inchiriez casa curte comuna, ideal sediu firma. **300 €;** ☎0756.049.979 avramionel@gmail.com

13. **Bucuresti** Noi S.U. 75 mp, curte 100 mp, 3 cam., mobilata, utilata, Se ofera spre inchiriere 2 case, intrari separate, ce pot fi transformate intr-un singur imobil. La 3 minute de mers pe jos de statia de metrou Laminorului. Pretabil locuinta/locuinta+birou/cabinet. **950 €;** ☎0725.772.331 mariusborcea75@yahoo.com

14. **Casa** curte individuala - Foisorul de Foc S.U. 147.81 mp, curte 185.00 mp, 7 cam., nemobilata, utilata partial, **3.000 €;** ☎0722.462.244 marian.nistor@goldmcbimobiliare.ro

15. **Chiajna** vila deosebita - d p 1 m S.U. 609 mp, curte 850 mp, 8 cam., nemobilata, neutilata, **4.500 €;** ☎0737.381.511 office@sorinciobanu.ro

16. **Chitila,** Mogosoaia, lux, padure, lac, siguranta, intimitate. S.U. 550 mp, 11 cam., **3.500 €;** ☎0720.363.636 octavian@badescu.ro

17. **Constanta** S.U. 30 mp, curte 80 mp, 1 cam., mobilata, utilata, Constanta inchiriez camera tip garsoniera, in cladire moderna, intrare separata de pe hol, baie, bucatarie Central, B-dul Mamaia colt cu M.Viteazul , la studente sau o familie Tel 0727-751.676 - Whatapp mesaje **500 L;** ☎0727.751.676/ 0745.140.873 mano.grig@yahoo.com

18. **Constanta,** langa B-dul Mamaia, colt cu M. Viteazul S.U. 30 mp, curte 50 mp, 1 cam., mobilata, utilata, str. Calugareni, cladire moderna, supravegheata video, interior modern **400 €;** ☎0727.751.676 mano.grig@yahoo.com

19. **Costinesti** strada Garii Nr 37 A S.U. 25 mp, curte 1000 mp, 20 cam., mobilata, utilata, Inchiriem camere 2, 3,4 locuri la Vila Catalin, situata la 5 minute de plaja .Camerele detin baie proprie, tv,frigider. Acces la terase bucatarie si parcare. Strada Garii 37A Costinesti. **150 L;** ☎0743.933.097 simonagheoghiu@yahoo.com

20. **Cotroceni,** Pod Cotroceni, stradal, S.U. 176 mp, curte 1 mp, 4 cam., nemobilata, utilata, apartament elegant de 3 camere + open space, 156 mp, etajul 3/p+3, terasa 20, imobil elegant, un singur apartament pe nivel, centrala proprie, loc parcare in garaj, lift, **1.500 €;** ☎0727.256.147/ 0740.023.488 nicoli.imobiliare@gmail.com

21. **Domenii,** rezervata, inchiriere vila 14 camere S.U. 620 mp, curte 714 mp, 14 cam., nemobilata, utilata, **6.700 €;** ☎0747.607.626 despescu.claudia@gmail.com

22. **Dumbraveni,** Balotesti S.U. 140 mp, curte 500 mp, 4 cam., mobilata, utilata, Casa perfecta pentru familie! 140 mp, 3 dormitoare cu baie proprie, living spatios, terasa. Design modern, materiale de calitate. Balotesti, langa padure. Relaxeaza-te si creeaza amintiri de neuitat! **1.200 €;** ☎0740.602.654 stica_ro@yahoo.com

23. **Gara** de Nord, Bucuresti, S.U. 15 mp, 1 cam., mobilata, utilata, camera la curte pentru o pers., pret 1000 lei cu cheltuieli, **1.000 L;** ☎0770.665.427

24. **Green** City, casa frumoasa, gradina si liniste de inchiriat. S.U. 118 mp, curte 200 mp, 4 cam., mobilata, utilata, **900 €;** ☎0748.889.926 ionut.stancu@imobiliare-acasa.ro

25. **Grivitei,** strada Dornei, casa. S.U. 55 mp, curte 300 mp, 2 cam., mobilata, utilata, Casa 2 camere, dec., renovat total, mobilata si utilata, baie, bucatarie, centrala termica, contorizare separata, reabilitata termic, terasa curte, curte comuna foarte civilizata, **600 €;** ☎0720.663.399 siadconcept@gmail.com

# Imobiliare închirieri DIVERSE CAMERE CU CHIRIE

26. **Ion** Mihalache, Av. Popisteanu, Domenii S.U. 157 mp, 5 cam., nemobilata, neutilata, inchiriere vila s+p+1+m, constructie 2007, suprafata utila 157mp, 5 camere, 3 bai, 46 mp utili/nivel, strada linistita, la 5min de statie STB si la 10min de metrou, potrivita pentru birou, comision 0% **1.200 €;** ☎0730.252.252 contact@amaliatudor.ro

27. **Magheru-Lahovari,** vila 280 mp, renovata/birou S.U. 280 mp, curte 50 mp, 6 cam., nemobilata, utilata, Magheru-Lahovari/adiacent, vila in stil eclectic cu atmosfera interbelica, renovata recent. Vila are o suprafata utila de 280 mp si o suprafata de teren liber de 50 mp, fiind compusa din 6 camere si dependinte, 2 intrari. **3.800 €;** ☎0721.739.575

28. **Mosilor,** Bucuresti sector 2 S.U. 50 mp, curte 60 mp, 2 cam., mobilata, utilata, Proprietar, apartament 2 camere, baie bucatarie 2 holuri plus camera tehnica centrala termica, ac, curte 60 mp **350 €;** ☎0763.938.949 Irimiea.just@gmail.com

29. **Otopeni** - str Campului - Vila 4 camere+birou, mobilata/utilata complet S.U. 225.00 mp, curte 600.00 mp, 4 cam., mobilata, utilata, **1.350 €;** ☎0740.424.329 georgemht@gmail.com

30. **Pipera,** Erou

# Imobiliare închirieri SPAŢII COMERCIALE, BIROURI

**Inchiriere Depozit Logistic,Hale, utilitati (gaze, electricitate, apa, canalizare industriala, cablu TV/internet, 450 KW), mentenanta spatii, paza permanenta, monitorizare video, stivuitor descarcare, Linia de centura Popesti - Leordeni:**
1.300 mp - 4.00 euro mp/luna;
450 mp - 4.00 euro mp/luna;
250 mp - 4.00 euro mp/luna;
100 mp - 4.00 euro mp/luna;
**Persoana de contact – Porumb Eugen – 0731.555.405**

22. **Crangasi,** Bucuresti, S.U. 50 mp, spatiu birouri, proprietar, inchiriez spatiu zona Crangasi, 50 mp, toate utilitatile, pretabil birou sau depozitare. Spatiul se afla la parterul unei vile cu intrare separata din strada principala. In apropiere de Piata Crangasi, metrou si tramvai 41. **350 €;** ☎0722.354.772

23. **Dacia** Mosilor S.U. 65 mp, spatiu birouri, Oferim la inchiriere un spatiu pentru birouri la etajul 1 in imobilul ARA BUSINESS CENTER. Pretul include totul (chirie, utilitati si mentenanta), fara curatenie in interiorul spatiului inchiriat si fara contractul la internet.. **780 €;** ☎0722.525.092/ 0722.330.228 ara@ffdc.ro

24. **Daniel** Danielopolu 4-6, sector 1, proprietar S.U. 42 mp, spatiu birouri, birou la parter cu suprafata totala de 41.61 mp + parcare exterioare 1 loc. Pretul: chirie 800 euro + tva/luna, parcare exterior 100 euro + tva/ loc **800 €;** ☎0727.527.705 office.pechea@gmail.com

25. **Decebal,** Bucuresti, S.U. 20 mp, sp. comercial, Se ofera spre inchiriere un spatiu comercial la parterul unui bloc de 8 etaje situat pe B-dul Decebal, stradal, cu trafic pietonal intens. Spatiul in suprafata de 20 mp, dispune de vitrina inalta, de 3,5 m. Preul este negociabil, **1.000 €;** ☎0723.569.571 cristina.colinhouse@yahoo.com

26. **Delfinului,** Mega Mall, S.U. 33 mp, spatiu birouri, stradal garsoniera, tranformata in 2 camere parter, ideal birou, vedere stradala. Pret discutabil in functie de perioada si avans **450 €;** ☎0722.547.414

27. **Dristor-** Vitan Bucuresti sector 3 S.U. 125 mp, sp. comercial, Inchiriez spatiu Colt tip Vitrina 125 mp 2 intrari, intrarea a 2 a pe strada alaturata perfecta pentru depozitare marfa sau intrare angajati. Inaltime aprox 2.90 m, pretabil orice **1.490 €;** ☎0724.888.739

28. **Drumul** intre Tarlale, S.U. 400 mp, sp. depozitare, K Imobiliare propune, spatiu de productie/depozitare, birouri, parter, suprafata 400 mp posibilitate extindere pina 1.500 mp, dublu acces, gaze, curent trifazic, parcare, **2.100 €;** ☎0724.226.342/ 021.312.59.99 cristian@k-imobiliare.ro

29. **Eroii** Revolutiei, S.U. 100 mp, sp. comercial, spatiu productie depozitare, energie electrica trifazica, acces auto, curte, contorizare separata, 250 m de metrou, disponibil, **550 €;** ☎0799.121.777 g.georgescu@yahoo.com

30. **Ferdinand** Cladire Birouri - S.U. 250.00 mp, spatiu birouri, **2.750 €;** ☎0720.721.735 marcela.tupea@goldmcbimobiliare.ro

31. **Ghencea,** Valea Oltului, Drumul Taberei, spatiu comercial 200 mp. S.U. 200 mp, **1.200 €;** ☎0774.429.021 smart2investestate@gmail.com

32. **Gradinari** Giurgiu S.U. 185 mp, sp. industrial, Hala industriala pentru productie alimentara si industriala **500 €;** ☎0744.842.418 dardariali@yahoo.com

33. **Iancului** 128 S.U. 125 mp, sp. comercial, Cofetarie - Patiserie cu laborator propriu + angajati + contracte in derulare. **3.500 €;** ☎0760.674.213 pandururobert518@gmail.com

34. **Iancului,** S.U. 125 mp, sp. comercial, cofetarie-patiserie de inchiriat cu laborator propriu, **3.000 €;** ☎0760.674.213 pandururobert518@gmail.com

35. **Ilfov De inchiriat spatiu de depozitare /productie - Zona Buftea-Corbeanca S.U. 2679 mp, sp. depozitare, De inchiriat spatiu de depozitare/productie - Buftea-CorbeancaDepozit: 2464m (1232mp/hala)Birouri: 215.6 mp ( p+1, 107.8 mp/nivel)Spatiu total: 2679.6 mppret inchiriere unitar: 4 euro mp + TVA 4 €; ☎0734.480.841 stoicescu.mihai@yahoo.com**

36. **Jilava, prelungirea Sos. Giurgiului, S.U. 450 mp, sp. depozitare, in incinta Arteca Jilava, inchiriez spatiu depozitare si productie, birouri, suprafata 450 mp, apa, canalizare, acces tir, cu 2 usi mari de acces 1.650 €; ☎0729.005.978 cristiaxon@yahoo.com**

37. **Jiului,** ACR, sector 1, S.U. 360 mp, sp. industrial, inchiriez spatiu de depozitare,detailing auto, productie sau birouri 40 mp si 10 locuri de parcare incluse in pret, acces tir sau autovehicule mari, 380 V, grup sanitar dedicat, camere video, internet, pretabil pentru detailling auto, **5.000 L;** ☎0725.583.061 nelu_josef@yahoo.com

38. **Magurele,** inchiriere spatiu birouri 70 mp, finisat S.U. 70 mp, spatiu birouri, Va prezentam la inchiriere un spatiu de birouri situat la parterul unui bloc nou recent finalizat situat in orasul Magurele, pe strada Florilor. Spatiul masoara 70 mp suprafata utila totala. **800 €;** ☎0752.413.105 Cristian@proestate.ro

39. **Marriott** mezanin office S.U. 80 mp, spatiu birouri, **1.500 €;** ☎0737.381.511 office@sorinciobanu.ro

40. **Matei** Voievod S.U. 60 mp, spatiu birouri, Inchiriez spatiu comercial pe Str. Matei Voievod in suprafata de 60 mp utili, cu grup sanitar comun, situat la etajul 1 al unei cladiri de birouri supravegheata video, acces pe baza de telecomanda, 1 loc de parcare, beneficiaza de aer conditional. **549 €;** ☎0724.597.950 sapphiresmartinvestagency@gmail.com

41. **Metalurgiei,** sector 4 S.U. 400 mp, spatiu birouri, Inchiriem 7 birouri de aprox 16mp fiecare si hala de aprox 300mp. ☎0743.047.807 montajelectric@yahoo.com

42. **Mihai** Bravu, strada Gradinarilor 42, S.U. 163 mp, sp. depozitare, hala de inchiriat. Strada Gradinarilor la 3 minute metrou. Pentru depozit de orice domeniu, curent trifazic. Libera, **999 €;** ☎0765.404.303/ 0723.796.911

43. **Militari,** Piata Veteranilor S.U. 16 mp, sp. comercial, Inchiriez spatiu comercial etaj 1, Piata Veteranilor complex 16 mp, dotat cu aer conditionat 450 / luna **450 €;** ☎0723.130.244

44. **Mogosoaia** acces Soseaua Odaii, Parc Logistic. S.U. 2500 mp, sp. depozitare, hala autorizata ISU-2500 mp, inaltime libera 8.5 m , rafturi, acces TIR din centura, 2 rampe de aprovizionare, structura beton, incalzire generator aer-gaz, sprinkere, hidranti, paza 24/7, parcare, acces non-stop, **6 €;** ☎0722.241.794 bogdan.ilioiu@gmail.com

45. **Mosilor,** adiacent, spatiu inchiriere S.U. 40 mp, spatiu birouri, spatiu in vila,la subsol, 40 mp, amenajat, zona buna, semicentral, pentru birouri, depozitare etc., **450 €;** ☎0733.044.670 unoimobiliare@yahoo.com

46. **Nasaud** nr. 97, sector 5 Bucuresti, S.U. 51 mp, sp. comercial, spatiu 50.28 mp, chirie 18 eur + TVA /mp, Nasaud Shopping Center (la Penny Market), parcare, paza 24/7, supraveghere video, sunati L-V, 9-18 **18 €;** ☎0733.869.293 garrun.center@gmail.com

47. **Obor,** Colentina, in Complexul Rosegarden, S.U. 22 mp, spatiu birouri, Spatiu de birouri situat intrun bloc din complexul Rose Garden la et. 12, avand intrare stradala, avand grup sanitar, ac, a functionat ca birou de contabilitate 8 ani, pretabil orice activitate de birou. Spatiul este disponibil imediat, contract legal, **1.250 L;** ☎0722.614.867/ 021.688.08.67

48. **Pantelimon,** intre Morarilor si Delfinului, S.U. 55 mp, sp. comercial, amenajat pentru cabinet veterinar, constructie noua, hol + 2 camere + 2 gr. sanitare , parcare la discretie. Se poate folosi pentru diverse destinatii. Exclusivitate Continental House , comision 50% **550 €;** ☎0767.026.609 imobcont@gmail.com

49. **Pantelimon-** Tuborg, inchiriere spatiu hala, S.U. 700 mp, sp. depozitare, Pantelimon spatiu hala 700 mp din care 120 mp spatiu birou, pretabil depozitare, mici ateliere ,productie, acces tir/ auto, hala cu inaltime 6 m, facilitati, pret 3500 euro + TVA, **3.500 €;** ☎0724.485.211 caramihailuminita@gmail.com

50. **Petru** Rares, str. Orhideelor Scoala/ gradinita S.U. 99 mp, sp. comercial, Va propunem spre inchiriere 3 spatii comerciale cu suprafete de 99mp, 130mp si 160mp, situate pe strada Orhideelor, la 3 minute de parcurile Orhideelor si Dudu si la 5 minute de gradinita si scoala gimnaziala Petru Rares **1.200 €;** ☎0734.316.102 orhideelor.rezidential@yahoo.com

51. **Piata** Drumul Taberei 44 S.U. 32 mp, inchiriez magazin Piata (Moghioros), utilitati, gaze, apa, lumina, pret/mp, **35 €;** ☎0748.966.900/ 0766.374.460

52. **Piata** Drumul Taberei 44 S.U. 62 mp, inchiriez magazin Piata (Moghioros), utilitati, gaze, apa, lumina, pret/mp, **35 €;** ☎0748.966.900/ 0766.374.460

53. **Piata** Romana, Dacia, de inchiriat parter de vila pentru birouri, 181 mp S.U. 181 mp, spatiu birouri, Piata Romana, Dacia, de inchiriat spatiu de birouri in vila cu suprafata de 181 mp utili. Spatiul de birouri se afla la parter si se compune din 7 camere, 2 bai si dispune de finisaje moderne. Camerele sunt dotate cu aparate de aer conditionat. **1.900 €;** ☎0752.413.105 Cristian@proestate.ro

54. **Piata** Rosetti, de inchiriat spatiu comercial S.U. 90 mp, sp. comercial, inchiriere sp. comercial Piata Rosetti, su- 90,54 mp, stradal, zona centrala, vitrina 12 ml, utilitati, chirie: 2.800 euro, detalii: mail/ tel. **2.800 €;** ☎0725.427.427 office@dyas.ro

55. **Piata** Unirii - Sitraco Business Center, su.140mp, su.236mp, Comision-0% S.U. 140 mp, spatiu birouri, Agentia Topis va propune 2 variante de Spatii de Birou in cladirea Sitraco Business Center din zona Piata Unirii, An constructive: 1993, vizavi de hotel Horoscop, cu paza 24/h, asigurata, cu compartimentari diferite. Su.140 mp. si Su. 236 mp. **1.400 €;** ☎0724.798.495 ionut.lotca@topis.ro

56. **Piata** Veteraniilor S.U. 118 mp, sp. comercial, Inchiriez Spatiu comercial 117,17 mp deschidere 6 mp cu acces rampa de aprovizionare toate utilitatile gaze, 380 W, in Militari sector 6, complex Piata Veteranilor, pret luna inclus TVA. **2.500 €;** ☎0723.130.244

57. **Piata** Victoriei, sector 1 Bucuresti, S.U. 115 mp, [destinatie], Ultracentral, 115 mp, etaj 1 exclusiv, 2 parcari, LIVE&WORK.Pretabil rezidenta dar si sala cursuri, mica productie (e trifazic), birouri.Acces dedicat direct la bulevard prin curtea proprie. ☎0744.399.358/ 0768.790.320 nurhan.pakyuz@gmail.com

58. **Ploiesti** S.U. 40 mp, sp. comercial, Inchiriez spatiu comercial, zona AFI Ploiesti, preferabil frizerie, **1.000 L;** ☎0727.354.569/ 0733.094.057 emilia.matei@yahoo.com

59. **Popesti** - Leordeni Inchiriere Depozit Logistic,Hale, utilitati(gaze, electricitate, apa, canalizare indus-triala, cablu TV/internet, 450 KW),mentenanta spatii, paza permanenta,monitorizare video, stivuitor descarcare,Linia de centura Popesti - Leordeni:1.300 mp - 4.00 euro mp/luna;450 mp - 4.00 euro mp/luna;250 mp - 4.00 euro mp/luna;100 mp - 4.00 euro mp/luna;Persoana de contact -Porumb Eugen. ☎0731.555.405

60. **Popesti** - Leordeni Inchiriere spatii, in cladire, utilitati (gaze,electricitate, apa, canalizare industriala,cablu TV/internet, 450 KW), mentenantaspatii, paza permanenta, monitorizarevideo; Linia de centura Popesti - Leordeni:Spatiile sunt potrivite pentru birouri,ateliere, depozitare farmaceutica/igiena/materiale textile.Persoana de contact - Porumb Eugen. ☎0731.555.405

61. **Popesti** - Leordeni sp. industrial, Inchiriere spatii, in cladire, utilitati (gaze, electricitate, apa, canalizare industriala, cablu TV/internet, 450 KW), mentenanta spatii, paza permanenta, monitorizare video, Linia de centura Popesti - Leordeni:Spatiile sunt potrivite pentru birouri, ateliere, depozitare farmaceutica/ igiena/ materiale textile. Persoana de contact - Porumb Eugen. ☎0731.555.405

62. **Popesti** Leordeni, S.U. 20000 mp, sp. depozitare, inchiriem/ for rent calitatea cea mai inalta, hale depozitare incepand de la 50 mp pana la 20.000 mp se pot imparti in functie de necesitatea chiriasului birouri spatii de productie.www.topdepozit.ro; ☎0741.200.094/ 0758.022.771 grecrombussinesgroup@yahoo.com

63. **Popesti** Leordeni, hala pentru service auto, locuri de parcare S.U. 160 mp, sp. industrial, De inchiriat hala cu destinatia de service auto sau service TIR-uri. Hala a functionat ca service pentru camioane si TIR, are si locuri de parcare, pozitia este foarte buna fiind aproape de Centura si A1. Spatiul se inchiriaza cu spatiul de birou. **2.300 €;** ☎0771.208.924 dragos.enachioaie@magnolia-imobiliare.ro

64. **Popesti** Leordeni, Linia de centura S.U. 1300 mp, sp. comercial, Inchiriere Depozit Logistic, Hale, utilitati (gaze, electricitate, apa, canalizare industriala, cablu TV/internet, 450 KW), mentenanta spatii, paza permanenta, monitorizare video, stivuitor descarcare **4 €;** ☎0751.078.719

65. **Prelungirea** Ghencea, Cartierul Latin S.U. 153 mp, spatiu birouri, Pun la dispozitie 3 spatii de inchiriat, intr-o cladire noua, Prelungirea Ghencea - Cartierul Latin:- 1 spatiu de 32 mp (400 Euro/luna) la etajul 1- 1 spatiu de 40 mp (450 Euro/luna) la etajul 1- 1 spatiu de 81 mp (900 Euro/luna) la mansarda (etaj 2)Toate utilitatile, inclusiv aer conditionat. **400 €;** ☎0722.508.621 suras333@yahoo.com

66. **Prelungirea** Ghencea, pasaj Domnesti, S.U. 15 mp, sp. depozitare, inchiriem pentru depozitare containere noi (self storage), sigure, usor de accesat si simplu de utilizat. Le puteti folosi pentru depozitarea bunurilor personale sau nevoile firmei dvs. **595 L;** ☎0770.161.285

67. **Prelungirea** Ghencea, spatiu comercial in bloc nou stradal. S.U. 150 mp, **4.500 €;** ☎0799.600.700 global_imob2@yahoo.com

68. **Rahova** - intersectie Margeanului S.U. 55 mp, sp. comercial, spatiu comercial la parter bloc (toate actele la zi ) , intrare din strada, grup sanitar, vitrina, acces pietonal, vedere fata, vad comercial, pretabil notariat, cabinet medical, etc. **700 €;** ☎0730.125.007 dana.becherescu@gmail.com

69. **Rahova,** Margeanului S.U. 55 mp, sp. comercial, spatiu comercial, stradal, 55 mp, intrare din strada, toate autorizatiile la zi primarie, curent 380 w, vitrina 12 m, pretabil notariat, stomatologie,frizerie, cabinet veterinar, amanet,optica mediacala, croitorie, agentie imobiliara, solar bronzat etc. **600 €;** ☎0786.325.404

70. **Regie** Residence, inchiriere garaj subteran. S.U. 18 mp, **90 €;** ☎0747.607.626 despescu.claudia@gmail.com

71. **Republica** inchiriere spatii industriale, S.U. 680 mp, sp. industrial, platforma industriala, spatii hale suprafete de 450 mp, 680 mp pana la 5000 mp, inaltime 8-110 m, pretabil depozitare, confectii metalice, hidranti interior/exterior, putere mare curent, pod rulant, **2.640 €;** ☎0724.485.211 lcluminita7@gmail.com

72. **Republica,** S.U. 594 mp, sp. industrial, Pantelimon/ Republica, spatii ind. 594 mp mp si inaltimi de la 4 m-6 m, amenajat recent, spatiu birou pretabil productie/ depozitare incalzite, gr. sanitare/ birouri, paza, toate facilitatile, metrou, **3.860 €;** ☎0732.366.831/ 0724.485.211 lcluminita7@gmail.com

73. **Republica,** inchiriere spatii birouri, S.U. 38 mp, spatiu birouri, Republica cladire de birouri, s= 38 mp, 44 mp, 107 mp paza, receptie, locuri parcare, imobil cu 2 lifturi apropre de metrou, mijloace transport, pret 10 euro/mp, TVA cu utilitati incluse, **380 €;** ☎0724.485.211 lcluminita7@gmail.com

74. **Republica,** inchiriere spatiu, S.U. 241 mp, sp. depozitare, spatiu hala s=241 mp cu birou si gr sanitar amenajat interior spatiu pretabil depozitare, productie ateliere, inaltime 6 m iluminat natural, beneficiaza de apa, gaze/ incalzire, acces TIR/ auto, metrou, **1.570 €;** ☎0724.485.211/ 0754.672.478 caramihailuminita@gmail.com

75. **Romana/** Victoriei/ Dorobanti/ ASE/ Parter in Vila/ 100 mp. Negociabil! S.U. 100 mp, spatiu birouri, Parter 100 mp. in vila, 3-4 birouri, Sectia 1 de Politie din Bld. Lascar Catargiu zona Romana/ Victoriei/ Dorobanti. Situat in vila interbelica la parter cu acces separat, suprafata 100 mp, contorizat separat. Negociabil! **1.490 €;** ☎0724.798.495 ionut.lotca@topis.ro

76. **Rond** Piata Alba Iulia, Bucuresti, sector 3 S.U. 80 mp, spatiu birouri, spatiu birouri sau spatiu comercial intr-un apartament de 3 camere cu doua bai situat la parterul unei vile P+3, curte cu spatii verzi, supraveghere video, aer conditionat, internet, 1.200 euro **1.200 €;** ☎0726.458.716 nicolaennnicolae@yahoo.com

77. **Rudeni, Soseaua de Centura, Ilfov, S.U. 1300 mp, sp. industrial, Buna ziua. Agentie oferim spre inchiriere in zona Soseaua De Centura - Rudeni, acces direct din centura: o hala metalica din tabla, izolata cu vata minerala si rigips pe interior in suprafata de 1.288 mp cf schita atasata. Aceasta hala beneficiaza de vestiare, toaleta, centrala pe gaz, apa curenta si curent la 380 v. Are mai multe usi de acces mici si mari. Inaltimea maxima in interior la varful fermei metalice este de 6,20 m (intre ferme). Pretul de inchiriere pt aceasta hala este de 2.500 euro/luna + tva. - spatiu de birouri cu suprafata aproximativa de 400 mp, compus din parter ( 5 birouri + 2 toalete + minibucatarie ) + etaj 1 ( compus din 4 birouri + 2 toalete + minibucatarie ) + mansarda ( compusa din 2 camere + baie + terasa ). Incalzirea pentru spatiul de birouri este asigurat de centrala pe gaz. Pretul de inchiriere pentru cladirea de birouri este de : 2500 euro/luna + TVA negociabil. Mentionam ca necesita reamenajare. Se solicita o 2 luni de chirie ca si garantie in avans. Comisionul agentiei este de 50% din valoarea primei chirii + TVA. 2.975 €; ☎0742.092.426 cvexportvest@gmail.com**

78. **Sector** 3, Lucian Blaga nr. 2, bloc K1 Bucuresti S.U. 40 mp, spatiu birouri, Inchiriez spatiu comercial mezanin, 40 mp, str. Lucian Blaga nr. 2 (colt cu Emil Bota), bloc K1. Vad f. bun, toate utilitatile, pretabil birou, cabinet, alte activitati. **750 €;** ☎0744.631.240 gdbinternational@yahoo.com

79. **Sector** 5, Bucuresti S.U. 180 mp, sp. comercial, inchiriez spatiu -comercial, birouri, depozit,sp industrial stradal ISTr Toporasi nr 85/ spatiu mare luminos, curat.180m **1.000 €;** ☎0723.101.674 alinz2015@yahoo.com

80. **Sector** 5, Bucuresti S.U. 21 mp, sp. comercial, Proprietar, spatii comerciale de inchiriat cu suprafete de la 21mp utili pana la 140mp utili, 4 m inaltime, deschidere dubla, SC1, Mega Image, SC2-76mpu, 850+TVA, SC3-65, 700+TVA, SC4-21, 370+TVA. **390 €;** ☎07211250142 office@premiumadvisors.ro

81. **Sectorul** 2 S.U. 125 mp, Inchiriez spatii comerciale (depozit, sala de sport, firme curierat, birouri) in sectorul 2 intre 16mp-125mp. Detalii contact: 0722222900/ 0723505590 Inchiriez spatiu comercial (depozit, firma curierat, distributie marfa) in sectorul 6, 300mp. Detalii contact: 0722222900/ 0723505590 ☎0722.222.900/ 0723.505.590

82. **Spatiu** birou, Jovial Residence 3, 88 mp din care 48 mpu, penthouse, 4/4, bloc.deosebit, 2023, Mega I S.U. 88 mp, spatiu birouri, **560 €;** ☎0721.250.142 office@premiumadvisors.ro

83. **Spatiu comercial stradal 250 mp, spatiu depozitare + birou 140 mp. ☎0724.503.543**

84. **Splaiul** Unirii 313, Vitan, S.U. 322 mp, spatiu birouri, Imobiliare Solutions Group va ofera spre inchiriere spatii de birouri cu suprafete utile de 322 mp fiecare, situate la etajele 3 respectiv 4/5, intr-o cladire de birouri construita in anul 2007, **7 €;** ☎0757.021.619 elena@imogroup.ro

85. **Suceava** S.U. 58 mp, spatiu birouri, central, vizavi de policlinica, mai jos de statia de autobuz inchiriez spatiu modern, amenajat, parter bloc, cu balcon in afara, intrare din strada, 58 mp, pentru birouri sau oficii. Tel: 0727.751.676 mesaj numai Whatapp **450 €;** ☎0727.751.676 mano.grig@yahoo.com

86. **Theodor** Pallady, Drumul Gura Ariesului, Astorium S.U. 160 mp, sp. comercial, Agentia Imobiliara Ro Property, va propune spre inchiriere un spatiu intr-o zona in plina dezvoltare - Th. Pallady, Str. Drm. Gura Ariesului la parterul Astorium My Home, langa Mega Image, **17 €;** ☎0748.307.307 ionut.tinica@roproperty.ro

87. **Theodor** Pallady, Drumul Gura Putnei, inchiriere spatiu comercial S.U. 110 mp, sp. comercial, Spatiu comercial disponibil in zona Th. Pallady, str. Drumul Gura Putnei, 110 mp utili - partajabil in 2 spatii, 8 locuri de parcare, peste 10 de metri de vitrina, curent trifazic - 90 kw, **35 €;** ☎0748.307.307 ionut.tinica@gmail.com

88. **Theodor** Pallady, inchiriere spatiu birou, S.U. 80 mp, spatiu birouri, Theodor Pallady cladire birouri spatiu, s- 80 mp etajul 2 renovat, contorizat separat, nemobilat, loc parcare aproape de mijloace transport **470 €;** ☎0724.485.211/ 0732.366.831 lcluminita7@gmail.com

89. **Theodor** Pallady, inchiriere spatiu hala S.U. 590 mp, sp. depozitare, Th Pallady, Drumul Intre Tarlale, 2 spatii a cate 590 mp fiecare constructie noua, inaltime 7 m, acces tir, auto, toate facilitatile, putere curent, spatiile pretabil depozitare, mica productie acces A2, centura **3.250 €;** ☎0724.485.211 lcluminita7@gmail.com

# Imobiliare închirieri REGIM HOTELIER, CASE DE VACANŢĂ

90. **Timpuri** Noi, S.U. 70 mp, spatiu birouri, super oferta. Apartament 3 camere in vila, zona Timpuri Noi, la 5 min de statia de metrou Timpuri Noi, acces facil, intrare separata, renovat, pretabil pentru sediu de firma, **770 €;** ☎0722.373.854 ela_miron@yahoo.com

91. **Titan** Gura Ialomitei Auchan S.U. 115 mp, sp. comercial, spatiu comercial 115 mp strada Gura Ialomitei. Langa blocuri. Are doua grupuri sanitare. Se afla la demisol, ideal pizzerie, cafenea, birouri. Cabinet veterinar etc. Se afla in zona de blocuri. Laborator de cofetarie, **700 €;** ☎0765.404.303/ 0723.796.911

92. **Titan,** Pallady, Bucuresti. S.U. 1600 mp, sp. comercial, Spatii de inchiriat in zona Pallady, ce vor fi disponibile imediat. Suprafete cu vad comercial pt. amplasarea de rulote si containere. Hala 950 m parter si 1600 m desfasurati, cu curte 3000 m, necesita renovare, chirie pe termen lung. Pretul e discutabil, **10 €;** ☎0744.647.375 contact@caisuluiresidence.ro

93. **Toamnei,** Bucuresti, S.U. 55 mp, spatiu birouri, apartament de 2 camere in vila, intrare separata, se inchiriaza nemobilat, neutilat, centrala prop, contract ANAF, liber, **500 €;** ☎0734.830.800

94. **Trafic** Greu, spatiu productie, depozit, putere instalata 165 kw. S.U. 295 mp, sp. industrial, **2.200 €;** ☎0722.382.832 contact@erikachica.ro

95. **Tunari** S.U. 70 mp, sp. comercial, spatii comerciale situate intr-o galerie comerciala, dispuse pe parterul unui imobil P+2, suprafete diponibile intre 70 mp- 140 mp, amenajate complet, grupuri sanitare, toate utilitatile, parcare. **1.400 €;** ☎0724.299.311 mariuseurobest@gmail.com

96. **Unirii** / metrou Unirii / paza 24/7 / comision 0% S.U. 31 mp, spatiu birouri, Cladire de birouri din Piata Uniri-Unirii Central Business Point, care este amplasata in apropiere de Tribunalul Bucuresti si Camera de Comert si Industrie a Romaniei. Suprafata 31.50 mp.(open space) **441 €;** ☎0724.798.495 ionut.lotca@topis.ro

97. **Unirii,** Bucuresti. S.U. 72 mp, sp. comercial, Spatiu comercial: b-dul Unirii, suprafata - 72 mp, chirie/ luna: 2.000, disponibil, etaj: parter, inaltime spatiu: 4-4,5 finisaje premium, vitrina: 12 ml, pretabil pt activitati de tip: expozitie, showroom, magazin de lux, etc. Metrou Piata Unirii este la 2minute distanta. Parcarea este posibila pe bulevard sau in fata Casei Poporului, **2.000 €;** ☎0722.852.991 nicuteja@gmail.com

98. **Unirii,** Fantani, S.U. 1500 mp, sp. comercial, Grand Pier Boutique Hotel ofera la inchiriat la locatie la cheie hotel functional cu dotari finisaje 5 stele, 18 camere lux, sala conferinta 60 de persoane, cafe bar 30 de persoane, lobby, salon mic dejun, sauna, restaurant cu terasa exterioara **7.999 €;** ☎0722.933.646 sport_3000_grup@yahoo.com

99. **Unirii,** metrou Unirii, paza 24/7, comision 0% S.U. 51 mp, spatiu birouri, Spatiu de birou modern format din birou open space, suprafata de 57 mp, in Unirii Business Center, clasa A. Pretul de chirie este - 14 euro/ luna + tva, mentenanta + 5 euro/ mp + tva (all inclusive) **714 €;** ☎0724.798.495 ionut.lotca@topis.ro

100. **Unirii,** Posta Vitan S.U. 70 mp, spatiu birouri, K imobiliare propune in imobil constructie 2000, etaj 3, grup sanitar separat, spatiul open space suprafata 70 mp, centrala proprie, internet, aer conditionat. Contorizare separata **850 €;** ☎0724.226.342/ 021.312.59.99 cristian@k-imobiliare.ro

101. **Universitate** Cismigiu inchiriere spatiu comercial 70 mp S.U. 70 mp, sp. comercial, situat la etajul 1. Dispune de o suprafata utila de 70 mp, 2 camere de 24 mp fiecare bucatarie, baie, vestibul si balcon.Dispune de finisaje cu gresie, faianta, parchet, termopan. **1.200 €;** ☎0758.098.917/ 0758.098.905 georgian.draghia@gmail.com

102. **Universitate** Spitalul Coltea S.U. 75 mp, spatiu birouri, la numai 2 pasi de Centrul Vechi, se inchirieaza un spatiu renovat situat la demisolul unei case/ vile cu o suprafata de cca 80 mp, 2 bai, chicineta amenajata, ac. **1.000 €;** ☎0721.157.677 immobil4u@yahoo.com

103. **Vergului** Bucuresti. S.U. 62 mp, sp. comercial, Agentia Imobiliara Ro Property va propune spre inchiriere un excelent spatiu comercial disponibil pe Sos. Vergului, vis a vis de Spitalul Nicolae Malaxa si a Scolii Internationale Beirut, 62 mp, **1.300 €;** ☎0748.307.307 ionut.tinica@roproperty.ro

104. **Viilor,** Parcul Carol, S.U. 30 mp, spatiu birouri, birouri de inchiriat de diferite suprafete 30-100 mp situate intr-o superba cladire de birouri situata pe soseaua Viilor, **10 €;** ☎0767.377.376/ 0785.225.855 visanescumarian@gmail.com

105. **Vitan** Barzesti, langa targul auto AutoVit, S.U. 100 mp, sp. comercial, stradal, supervad, 100 mp, sau jumatate din el, vitrina 15 m, **2.349 €;** ☎0722.499.022/ 021.334.46.66 autopuls@yahoo.com

106. **Vitan** Mall Bucuresti S.U. 65 mp, spatiu birouri, Inchiriez spatiu comercial 3 camere, ideal pentru cabinete medicale, birouri notariale **1.200 €;** ☎0721.607.265 danielo-prea1991@gmail.com

107. **Voluntari,** Spatiu stradal, vizavi de Kaufland si Primarie, Comision 0% S.U. 34 mp, sp. comercial, Spaiu comercial cu pozitie stradala pe Bd. Voluntari colt cu Str. Liliacului, 34mp+45mp de curte, situat la parter cu deschidere mare la Bd.Voluntari, vizavi de Kaufland de primria Voluntari.Spatiu se preteaz pentru orice activitate. Comision 0%. **430 €;** ☎0724.798.495 ionut.lotca@topis.ro

## Regim hotelier, case vacanţă

1. **Berceni,** Piata Progresul, garsoniere in bloc, lux, utilate si decorate modern: tv, ac, wifi, frigider, feon, lenjerii si prosoape de calitate, curatenie si igena maxima. Preturi intre 70-130 L, in functie de timpul stat, **70 L;** ☎0762.380.048/ 0729.429.795

2. **Cantemir,** Decebal, Nerva, Calea Calarasilor, Goga zone Unirii Zepter, Decebal, Cantemir, Nerva ofer spre inchiriere apartamente. 2 camere si garsoniere, stradale, mobilate si utilate lux, tv, internet, loc parcare, discrete, curate, **170 L;** ☎0770.989.898

3. **Cantemir,** Unirii, Decebal, Nerva , Octavian Goga zone: Unirii, Dimitrie Cantemir, Emil Botta, Decebal, Octavian Goga, Nerva,ofer spre inchiriere ap. 2 camere si , dec.e, stradale, mobilate, utilate, tv, internet, loc parcare, discrete, curate **170 L;** ☎0770.989.898

4. **Cantemir,** Unirii, Goga, Nerva Traian ! zone Unirii Zepter, Decebal, Cantemir, Nerva, Goga, ofer spre inchiriere apartamente. 2 camere si garsoniere, stradale, mobilate si utilate lux, tv, internet, loc parcare, discrete, curate, **150 L;** ☎0770.989.898

5. **Central** Universitate, Unirii si Romana, Ultracentral la km 0, apartamente si garsoniere in regim hotelier. Pretul pentru 3 ore este de la 120-200 de lei. Pretul pentru garsoniera 24 h-120-200 lei. Pretul pentru apartamente 24 h-200-300 lei, **120 L;** ☎0725.476.444 julyamazirov@yahoo.com

6. **Central,** Central, Universitate, Romana. Termen scurt sau lung, **100 L;** ☎0745.247.555

7. **Cismigiu** parc si Tineretului, minim 2 nopti, studio de lux, poze facute in interior, reale, zona Cismigiu, Stirbei si , pentru minim 2 nopti, pret 180 Ron pe noapte, pentru minim 3 nopti 170 Ron, Avem si o locatie noua in zona Tineretului, **180 L;** ☎0731.144.155

8. **Complex** Vila De Aur- Poiana Brasov apartament Inchiriez apartament in Complex Vila De Aur- Poiana Brasov. Apartament format din 2 dormitoare, 2 bai, living spatios cu canapea extensibila, bucatarie utilata si balcoane. Perioada de inchiriere este 23-29 August 2024. Pot locui lejer 3 familii. Pret 3000 lei/ perioada. Contact: Mihaela 0746631781 **3.000 L;** ☎0746.631.781

9. **Dimitrie** Cantemir, stradal, lux, ofer spre inchiriere ap 2 camere, dec., stradal, vedere bulevard, mobilat, utilat lux, tv (Netflix), internet, aer conditionat in fiecare camera, loc parcare, discret, curat, poze 100 % reale **170 L;** ☎0770.989.898

10. **Dimitrie** Cantemir, stradal, regim hotelier, ofer spre inchiriere ap. 2 camere si garsoniere, dec.e, stradale, vedere bulevard, proaspat igienizate, mobilate, utilate, tv, internet, loc parcare, discrete, curate. Poze 100% reale, **170 L;** ☎0770.989.898

11. **Doua** camere, bloc turn ap. 2 cam, elegant, curat, mobilat si utilat complet, foarte aproape de centrul vechi, recomandat personelor care doresc intimitate, si calitate **150 L;** ☎0786.579.279

12. **Dristor,** Vitan, Obor, Unirii, garsoniere, apartamente regim hotelier cf. lux, bloc nou, tv led, aer conditionat, internet WiFi, foarte curat, lenjerii prosoape, loc parcare, nu primim escorte, 100 Lei/3 ore, 150 Lei/zi, **100 L;** ☎0722.586.802

13. **Drumul** Taberei, parc Moghioros, particular inchiriez 2 camere in regim hotelier, mobilate si utilate , parter, bloc linistit, curat, **300 L;** ☎0732.605.482

14. **Eminescu** (Romana) apartament 2 camere Ofer cazare in regim hotelier intr-un apartament situat central langa hotel Sheraton pe strada Mihai Eminescu, locuinta este cu acces la metrou, bus si taxi. Este aproape de obiective turistice ale capitalei Romaniei, are in apropiere market si cafenele, exista chiar si parcare publica cu plata **230 L;** ☎0771.474.665 badaranbogdan@gmail.com

15. **Garsoniere** apartamente Centrul Vechi, cazare ultracentrala, regim hotelier, garsoniere si apartamente Bucuresti Centrul Vechi, curatenie seriozitate. Atentie! Fara activitati imorale sau ilegale, oferim doar cazare, **100 L;** ☎0792.016.349 officeyoutrain.coach@gmail.com

16. **Inchiriere** garsoniera regim hotelier Eforie Sud,vizavi de hotel Flamingo Va oferim spre inchiriere o camere spatioasa Eforie Sud, vizavi de hotel Flamingo, pe malul lacului Techirghiol, linistit, loc de parcare, garsoniera 40 mp, parter inalt, in bloc vila, cu curte 170 Ron per noapte, dar nu mai putin de 3-5 zile, **150 L;** ☎0768.320.401

17. **Lujerului,** Plaza Mall, cazare regim hotelier in complex rezidential nou 2019 Plaza Mall. Garsoniera are 37 mp si dispune de centrala proprie, wi-fi, tv, netflix, ac, bucatarie completa noua, prosoape, maxima curatenie, **90 L;** ☎0774.058.735/ 0722.638.714

18. **Luxury** 2 rooms Apartment, 72 Square Meters, Airport Otopeni, Parking Spot 100 Euro/Night, Luxury 2 Rooms Apartment 72 square meters, Duble Bed, Big Double Sofa with Linens Airport Residences Otopeni 2020, floor 3/4, Elevator. Newly Furnished, Two Air Conditioners, Parking Spot. Direct train to Bucharest, Mountains, Seaside **100 €;** ☎0724.408.630 andreirosu23@gmail.com

19

## Cumpărări

1. **Cumpar auto orice tip, detalii la telefon, Cumpar, auto orice tip, lovite radiate fara acte nu conteaza stare rable etc. Rog si ofer seriozitate. Ne ocupam de toate actele ne deplasam in toata. Detalii la telefon ☎0728.484.179**

# 6 Modă, frumusețe

## Haine damă

1. **Rochie dans, rochie vals. Utilizat, Rochie vals purtata o singura data, spalata profesional, potrivita pentru dans sportiv, vals, competitii. Este impodobita cu cristale si pietre. 2.000 L; ☎0735.319.558**

# 7 Copii - articole, jucării

## Jucării, jocuri

**1. Vand Figurina Gold Harry Potter Vand in stare excelenta Figurina Gold Harry Potter.Stare excelenta 1.000 L; ☎0786.215.004/ 0786.215.004 Aninadubravischi@yahoo.com**

# 8 Casa și grădina

## Animale

1. **Cabinet veterinar de stomatologie - Dentovet Servicii veterinare de stomatologie pentru animale de companie: caini, pisici si rozatoare. De la detartraj pana la cele mai complete interventii de chirurgie, implantologie. RX Stomatologic Veterinar ☎0740.149.815 contact@dentovet.ro https://www.dentovet.ro**

2. **Carmen Vet-cabinet veterinar-Bucuresti Consultatii, deparazitari, vaccinari, tratamente, interventii chirurgicale; analize de laborator (hematologie, biochimie), examene microscop (Babesioza), ecografie abdominala; frizerie-cosmetica, pet-shop, medicamente, ☎021.667.35.75/ 0768.623.852 contact@carmenvet.ro http://www.carmenvet.ro**

3. **Innovet - Cabinet Veterinar, farmacie veterinara Importator si distributor "Kepro", Olanda: medicamente de uz veterinar, suplimente nutritionale, cosmetice si accesorii pentru animale de companie, hrana pentru animale ☎021.316.44.99 clinica@innovet.ro http://www.innovet.ro**

4. **Vand doi catei (femela si mascul) talie mijlocie, varsta 6 luni, foarte buni pentru paza curte, gradina, etc ☎0760.603.541/ 021.319.72.37**

## Materiale construcţii, amenajări

1. **Zugrav particular, amenajari interioare, renovari, nu consum alcool Zugrav particular, peste 20 de ani experienta, serios, prompt, lucrez curat, nu consum alcool. Renovari apartamente, finisaje, glet, lavabil, culoare. Florin ☎0766.625.218**

## Mobilă

1. **Mobilier vechi de colectie, set sufragerie Renastere spaniola, perfect conservat, oglinzi de eopca Art Deco, lampadare, candelabre si aplice, manufacturi franceze, italiene. Direct proprietar. Negociabil, set spaniol 30.000 lei; ☎0722.320.784**

2. **Persoana** fizica vand Utilizat, canapea + 2 fotolii -700 lei, pat de mijloc cu saltea, 2 noptiere -700 lei, frigider clase A, aragaz, masina de spalat rufe noua -1000 lei, corpuri bucatarie noi -700 lei. (dorite covoarele aferente). ☎0730.633.407

3. **Vand pat Nou, 140x 200 de culoare gri nou cumparat de 3 luni de la Ikeea 800 lei si servanta alba 2x 40 lat, 400 L; ☎0747.181.863**

## Grădină, curte, terasă

1. **Plante, flori, copaci, tot ce doriti pentru amenajarea gradinii dvs.: pomi ornamentali, arbori, arbusti, pomi fructiferi, gazon rulou si alte materiale (borduri separatoare gazon,folie agrotextil, plasa contra cartite) etc. ☎0747.770.681 coman.spatii.verzi@gmail.com**

## Diverse

1. **Vand masina de spalat Indesit, automata. Aparat cu microunde. Soba de incalzit cu butelie. Frigider Nei metalizat, mediu. ☎0747.839.877**

# 9 Electronice

## Electrocasnice

1. **Congelator FRIAC VDV 1702, A++, 80 litri Utilizat, Congelator de 3 sertare, in perfecta tare de functionare, capacitate de 80 litri, verificat, consuma cat un bec, economie de energie- A++ 550 L; ☎0722.842.583 gabiuliu@gmail.com**

2. **Vand masina de spalat Beko Beko, Utilizat, in perfecta stare. ☎0765.479.681**

3. **Vand plasma LG LG, Utilizat, 189 cm / diagonala, brend LG, utilizat 1 an aproximativ, relatii la telefon. 2.600 L; ☎0747.181.863**

## Diverse

1. **Vand bormasini Hilti, polizor 380 v, motoare 2 kw, aparate sudura. Monezi vechi. ☎0723.735.262**

# ÎNTÂLNIRI, MATRIMONIALE

# 10 Întâlniri, matrimoniale

## Escorte, întâlniri

1. **Buna** dragilor Sunt o fire calma draguta si atenta la cerintele taleTe astept in locatia mea la un masaj de relaxare ☎0738.536.902 mihaelaandr3@gmail.com

2. **Casandra** Noua in Bucuresti Buna, sunt Casandra am 20 de ani si sunt noua in Bucuresti ! Pentru mai multe detalii astept telefonul tau ! Sa petrecem clipe de neuitat ! Poze 100% reale. ☎0760.365.894 Popaerika72@gmail.com

3. **Denisa,** Am revenit. Denisa 40 ani roscata. Te astept in locatia mea curata si discreta pentru un masaj de relaxare. Nu primesc cu bile, accesorii. Mai multe detalii la telefon ☎0751.323.298

4. **Poze** reale. Nu accept cu bile s-au alte accesorii. Nu fac deplasari. ☎0786.640.741 secretelevietii91@gmail.com

## El caută parteneră

1. **Baiat** dragut imi caut jumatatea. Baiat dragut ochi verzii, imi caut jumatatea, doresc o relatie serioasa, rog seriozitate, nu conteaza vrista sau aspectul fizic; ☎0784.308.732

2. **Buna,** baiat 41 ani doresc sa cunosc o fata serioasa, poate fi si plinuta, nu fac deplasari in tara, doresc maxima seriozitate, cele care nu vor, rog sa se abtina, multumesc, am 100 kg, saten, ochi caprui, inaltime 1,86 m; ☎0762.003.012/ 0762.003.012 romannicu28@gmail.com

3. **Caut** amanta 34 ani, insurat, atragator, cu bani, caut amanta curata in Bucuresti. Raspund doar la mesaje pe tel sau email ☎0736.282.396 2muchlove@gmx.com

4. **Caut** doamna Buna, am 45 de ani si caut o doamna plinuta, grasa, supraponderala sau doamna matura 50+, 60+, 70+ indiferent de starea civila pentru prietenie si petrecerea timpului liber intr-un mod placut. Mesaj doar pe whatsapp ☎0764.617.211 Petrumuntean89@gmail.com

5. **Domn** 55 doresc prietenie doamna 40-60, frumusoasa sufleteasca primeaza in fata aspectului fizic ☎0767.290.059

6. **Domn** casatorit, 35 de ani Anuntul este adresat doar doamnelor. Relatie reciproc avantajoasa. ☎0754.828.100

7. **Domn** caut doamna pentru prietenie de durata Domn 47, caut doamna 35 -70 pentru prietenie de durata. ☎0750.400.816 leoncio@yahoo.com

## Saloane, masaj erotic

1. **Artemis, masaj erotic in Piata Victoriei Fete frumoase cu poze reale va asteapta intr-o locatie de lux pentru momente de neuitat.Servicii de top de masaj erotic. Pentru detalii si programari ne puteti scrie si pe whatsapp. 350 L; ☎0727.861.111**

## Diverse

1. **Barbat pentru femei. Sunt un barbat de 33 ani, fac intalniri cu femei cu varsta intre 18-50 ani, in locatia mea din zona piata Crangasi, pentru a va oferi masaj si alte momente.(Apel ori mesaj pe whatsapp); ☎0793.556.857**

2. **Caut companie, medic 60 Bucuresti pentru 8-12 august la pensiune Delta, doamna-domnisoara 30-40 ani, aspect placut, exclus profesioniste cu anunturi, prezentare pe whats app, varsta, foto clare, ☎0745.014.250 sa faca, discret, eventual prin haine, etc. Exclus casatorite, profesioniste, barbati. ☎0787.742.196 drona0001@yahoo.com**

3. **Caut femeie pasionata de jocuri uro discrete in locuri neobisnuite Barbat matur, fara obligatii, caut femeie care a avut vreo tentatie, fiind cu vezica plina in locuri neobisnuite, sa faca, discret, eventual prin haine, etc. Exclus casatorite, profesioniste, barbati. ☎0787.742.196 drona0001@yahoo.com**

## Matrimoniale

1. **Agreabil** pentru prietenie, casatorie, varsta 57 ani, inaltime 174 cm, greutate 78 kg, ochi caprui, par saten, Gabriel, 57/ 174/ 78, ochi caprui, unic proprietar zona metrou Gara de Nord, de mult singur, astept prietenie, cazarie cu feminina 54-61 ani (eventual Ilfov), eu fiind licentiat, fan cultura, ☎0737.045.815

2. **American** doresc prietenie cu o fata, suna direct caut prietenie cu femeie, Roman stabilit in USA doresc prietenie cu o fata buna, fara prejudecati, tel meu este 001 cod tara 929-435-1456. Dany ma puteti contacta la whatsup sau viber gratis sau trimite email ☎19294351456 moti0135@yahoo.com

3. **Baiat** singur imi caut jumatatea. varsta 37 ani, balanta, inaltime 171 cm, ochi caprui, par brunet, barbat singur; ☎0773.826.914/ 0773.826.914 romeosultan13@gmail.com

4. **Barbat** de 35 de ani caut relatie serioasa varsta 35 ani, pesti, inaltime 181 cm, greutate 98 kg, sau eventual casatorie. ☎0767.934.465 bruschi.costache188@gmail.com

5. **Barbat** de credinta protestanta caut sotie protestanta nascuta din nou varsta 52 ani, inaltime 186 cm, greutate 84 kg, ochi caprui, par grizonat, Barbat protestant, sentimental, cu discernamant spiritual, studii sup., cu umor, situatie, fara obligatii, caut relatie in vederea casatoriei cu fata/femeie iubitoare, inalta, supla, fara obligatii; ☎0722.774.445 eduard_btn@yahoo.com

6. **Barbat** discret in cautare de doamne ce vor placere in Rosiorii de Vede, Tr varsta 50 ani, capricorn, inaltime 180 cm, ochi caprui, par brunet, caut prietenie cu femeie, Barbat discret in cautare de doamne ce vor placere si sa traim momentul din Rosiorii de Vede, Alexandria si Teleorman.Relatia poate fi si de placere si cu beneficii din partea mea si doresc discretie de ambele parti! Mesaje pe whatsapp ☎0757.822.017

7. **Barbat** maseur, caut relatie de lunga durata barbat, prietenie, prietenie cu femeie, 49 ani, varsator, 178 cm, 75 kg, ochi albastri, par saten, doresc o relatie de lunga durata, comunicare si compatibilitate, sunt o persoana activa (d.t.p.d.v) tehnician maseur, open minded, foarte glumet si romantic, urasc minciuna, nu fumez, alcool ☎0724.241.704 a13xxx13a@yahoo.com

8. **Barbat** pentru femei. barbat, prietenie, prietenie cu femeie, 33 ani, Sunt un barbat de 33 ani, fac intalniri cu femei cu varsta intre 18-50 ani, in locatia mea din zona piata Crangasi, pentru a va oferi masaj si alte momente.(Apel ori mesaj pe whatsapp) ☎0793.556.857

9. **Barbat** singur cauta partenera pentru relatie si sprijin reciproc varsta 49 ani, leu, inaltime 180 cm, ochi caprui, par brunet, caut prietenie cu femeie, Barbat singur cauta partenera sau mama tanara, cu sau fara copii, pentru relatie si sprijin reciproc, intalniri, calatorii si momente frumoase. ☎0727.135.849 alexdn789@gmail.com

10. **Barbat** singur si serios. varsta 46 ani, fecioara, inaltime 178 cm, greutate 80 kg, ochi caprui, par saten, Barbat singur de 46 de ani caut partenera de viata sa fie cuminte si serioasa. Nu beau, doar fumez, nu am vicii ascunse, stiu sa gatesc. ☎0721.977.787 dumidav@gmail.com

11. **Barbat,** barbat, prietenie, prietenie cu femeie, dragut manierat tandru atractiv simpatic ideal de viata doresc prietenie casatorie cu partenera corespunzatoare. ☎0722.965.776/ 0766.133.386

12. **Buna** sunt Dane, matur, serios, finut, dar singur varsta 60 ani, scorpion, inaltime 170 cm, greutate 58 kg, ochi caprui, par saten, caut prietenie cu femeie, sunt un barbat matur de 80 de ani, singur, serios modest, intelegator, pensionar, doresc sa cunosc doamna matura 50 chiar 70 de ani modesta si nepretentioasa care sa vrea sa locuiasca cu mine la tara, am casa in judetul Buzau pentru o relatie stabila de convietuire, daca esti singura si esti interesata astept sa ma suni sau msg tel ☎0733.428.673 danielflorea90@yahoo.com

13. **Casatorie,** serios. varsta 46 ani, pesti, inaltime 177 cm, greutate 77 kg, ochi albastri, par grizonat, Pt. casatorie domn intelectual, Buc., 46 ani, 1,77m, 77kg, o. albastri, buze pline, proportii ok, pesti, haios de fel, harnic, caut femeie apropape identica: 20-45 ani, o. albast-verzi, 1,60-1,75 m, 50-70 kg, buze pline sau apropape, proportii ok, pesti sau semne apa sau compatibila, necomoda. La 0745076300, sau whatsapp, sau sms, 9-24:00, ☎0745.076.300 optimumazi@gmail.com

14. **Casatorie.** varsta 66 ani, balanta, inaltime 190 cm, greutate 99 kg, ochi verzi, par saten, Divortat, romantic, situatie foarte buna, dubla cetatenie, Bucureşti, ultracentral, relatie doamna pana in 55 ani, inteligenta, aspect foarte placut, estetica. Ofer locuinta, conditii excelente. Fara escorte. WhatsApp cu poza, ☎0724.405.070

15. **Casatorit** discret, barbat, prietenie, prietenie cu femeie, interesat de o relatie discreta, curat, educat, discret, doar femei ☎+447401324949

16. **Caut** doamna in vederea casatoriei varsta 49 ani, gemeni, inaltime 180 cm, greutate 80 kg, ochi caprui, par saten, Domn singur incadrat, cu locuinta proprietate personala, doresc doamna pentru casatorie, poate aveа si un copil deoarece iubesc copii, locuiesc singur in propria mea casa, conditii decente, 10km distanta de Bucuresti ☎0724.943.116 dumitrubortea99@gmail.com

17. **Caut** doamna pentru relatie serioasa, barbat, prietenie, prietenie cu femeie, 63 ani, 175 cm, 75 kg, ochi albastri, par grizonat, domn vaduv, fara obligatii, caut doamna pentru relatie serioasa de lunga durata, dispusa sa locuiasca la mine; ☎0799.459.126

18. **Caut** fata draguta, serioasa, varsta 40 ani, capricorn, inaltime 171 cm, greutate 61 kg, ochi albastri, par blond, Targoviste, Constanta, Bucuresti si Ilfov, din toata tara, pentru relatie de durata si casatorie, astept informatii prin sms; ☎0724.129.926 cipriniko83@gmail.com

19. **Caut** iubita, ochi caprui, par saten, Sunt un barbat carismatic si doresc iubita. ☎0729.737.205

20. **Caut** o doamna sau domnisoara varsta 45 ani, inaltime 175 cm, greutate 75 kg, ochi negri, par brunet, caut prietenie cu femeie, Caut o doamna sau domnisoara pentru o colaborare discreta. Nu este nici o problema daca esti casatorita sau ai prieten, te respect si pun accentul pe un dialog civilizat si respect. Ma poti suna oricand doresti, imi poti lasa un mesaj pe whatsapp sau poti trimite chiar si email. Pe curand. ☎0727.922.857 ppyrania@gmail.com

21. **Discretie,** barbat, prietenie, prietenie cu femeie, doresc sa cunosc o doamna matura pentru o relatie discreta bazata pe respect si seriozitate. Astept mail sau WhatsApp. ☎0721.429.042 ruis.ruis@yahoo.com

22. **Doamna** cu studii superioare, varsta 56 ani, capricorn, inaltime 172 cm, greutate 60 kg, ochi verzi, par saten, 56 ani, stilata, realizata, serioasa, singura si fara obligatii caut partener intelectual, carismatic din Bucuresti cu varsta intre 55-59 ani, pentru o relatie frumoasa de viitor. Conversatie la adresa de email. lifeissmile100@yahoo.com

23. **Doamna** sau domnisoara, barbat, prietenie, prietenie cu femeie, 40 ani, gemeni, 178 cm, 80 kg, ochi caprui, par brunet, buna, eu sunt Dani, am 40 de ani si caut o doamna sau domnisoara pentru o relatie de scurta sau lunga durata. Cel mai usor comunicam pe WhatsApp; ☎0725.815.306

24. **Doamna** serioasa varsta 57 ani, fecioara, inaltime 167 cm, greutate 67 kg, ochi verzi, par saten, Doresc o relatie, domn 59-62 ani din Bucuresti. Rog seriozitate ☎0791.359.244

25. **Domn** 39, barbat, prietenie, 41 ani, leu, 173 cm, 75 kg, ochi caprui, par brunet, domn doresc sa cunosc doamna eleganta cu bun simt, pentru prietenie de lunga durata, reciproc avantaj, astept detalii pe whatsapp. Multumesc; ☎0759.596.639

26. **Domn** 62 ani doresc doamna modesta 50-60 ani taur, inaltime 177 cm, ochi verzi, Prezentând, crestin, apartament, masina, tot, doresc doamna pana 70 kg ,modesta, chiar cu copii, ofer fericire, siguranta, locuinta la copii. Nu raspund la mesaj, bip. ☎0729.654.636

27. **Domn deosebit casatorit, varsta 45 ani, balanta, inaltime 182 cm, greutate 85 kg, ochi caprui, par grizonat, caut prietenie cu femeie, 45 de ani, educat, simtul umorului dezvoltat, serios, tandru, dominant cautdoamna (ne)casatorita, submisiva pentru o relatie deosebita. Trimite cateva poze si modalitate de contact la adresa de mail, sau astept sms si te voi contacta. ☎0769.956.456 mihai585@ymail.com**

28. **Domn** din Bucuresti, barbat, prietenie, prietenie cu femeie, 45 ani, scorpion, 173 cm, 80 kg, ochi verzi, par saten, locuiesc singur, caut doamna pana in 30 ani fara casa pentru a locui cu mine! ☎0730.310.810 propractik1@gmail.com

29. **Domn** discret varsta 49 ani, rac, inaltime 175 cm, greutate 85 kg, ochi albastri, par saten, caut prietenie cu femeie, Pentru doamne, interesate de o relatie frumoasa, bazata pe sentimente si sinceritate ☎0727.068.324

30. **Domn** distins, 50 ani, 1.80 m, 80 kg, ochii caprui, parul saten, zodia fecioara, doresc sa cunosc o doamna distinsa de calitate, pentru prietenie - casatorie, ☎0729.219.332

31. **Domn** foarte generos, casatorit, 41 ani, barbat, prietenie, prietenie cu femeie, 41 ani, ochi albastri, domn educat, atletic, situatie foarte buna, doresc relatie cu doamna sau cuplu open mind. Ofer sprijin dar doresc discretie maxima. Astept o descriere pe WhatsApp; ☎0764.751.299

32. **Domn** generos barbat, prietenie, prietenie cu femeie, 45 ani, 174 cm, 80 kg, ochi verzi, par saten, din Bucuresti locuiesc singur caut doamna/ domnisoara, nu conteaza varsta poate fi si din provincie; ☎0730.310.810 propractik1@gmail.com

33. **Domn** generos caut prietenie cu femeie, pretentios, serios, discret, sarmant, elegant, rafinat, casatorit 50 ani, 1,81m caut o doamna de 18 - 35 ani, interesanta, deosebita, open minded, eleganta, pt o relatie cu beneficii ☎0751.878.745

34. **Domn** matur, prezentabil. varsta 49 ani, varsator, inaltime 187 cm, greutate 95 kg, ochi verzi, par grizonat, caut prietenie cu femeie, Doresc cunostinta doamna draguta, in vederea unei relatii serioase bazata pe incredere si respect. ☎0732.817.027 Georgesurdu999@yahoo.com

35. **Domn.** Anunt adresat doar doamnelor/ domnisoarelor care sunt interesate de a merge in vacante. ☎0754.828.100

36. **Doresc** cunostinta doamna din Galati varsta 43 ani, rac, inaltime 189 cm, greutate 98 kg, ochi albastri, par saten, caut prietenie cu femeie, caut relatie discreta, WhatsApp ☎0031687835332 ciobydinamo@gmail.com

37. **Doresc** relatie serioasa/ casatorie cu o fata serioasa, miniona maxim 1.60 caut prietenie cu femeie, Dragut, finut, atent, f. serios, 39 ani, 1.64 din Bucuresti, job, locuinta, fara vicii, doresc sa cunosc o fata f. serioasa, miniona maxim 1.60, cu bun simt, de varsta apropiata, cu un caracter placut, pt. o relatie f. serioasa, casatorie. Rog seriozitate, ☎0729.668.667

# AFACERI, DIVERSE

38. **Implinirea** unui vis pt o doamna varsta 47 ani, balanta, inaltime 171 cm, greutate 85 kg, ochi verzi, par brunet, caut prietenie cu femeie, Exclus Barbatilor si cuplurilor. Nu imi plac barbatii ☎0760.900.959 carolalex76@yahoo.com

39. **Interesat** de prietenie si casatorie, barbat, casatorie, 56 ani, taur, 175 cm, 82 kg, ochi caprui, par brunet, Doresc sa cunosc o doamna pentru prietenie eventual Casatorie. ☎0751.271.127

40. **Italian,** cauta fata foarte frumoasa barbat, casatorie, 58 ani, taur, 172 cm, 94 kg, ochi negri, par grizonat, Caut Fata foarte frumoasa, disponibila sa plece in Italia pentru relatie casatorie, suna-ma pe WhatsApp ☎003933813120 47 adalpez@yahoo.com

41. **Medic** varsta 60 ani, varsator, inaltime 180 cm, greutate 85 kg, ochi caprui, caut prietenie cu femeie, caut doamna de preferat casatorita, domnisoara 30-45 ani pentru relatie discreta civilizata de lunga durata numai in Bucuresti. Exclus cuplurl, homo, bi sau profesioniste cu anunt, prezentare cu poza pe whats app ☎0745.014.250 dinamdoc777@yahoo.com

42. **Ofer** ajutor gospodaresc pentru o doamna singura varsta 55 ani, inaltime 178 cm, greutate 95 kg, ochi caprui, par saten, caut prietenie cu femeie, sunt un barbat foarte priceput, bun la toate, detin auto pentru eventuale nevoi de deplasare sau pentru orice altceva. Mai multe detalii putem sa vorbim la telefon, whatsaap, SMS ☎0734.404.427

43. **Om** de afaceri divortat, varsta 46 ani, capricorn, inaltime 176 cm, greutate 75 kg, ochi negri, par grizonat, caut prietenie cu femeie, pasionat de calatorii doresc partenera stilata, open mind pentru o prietenie reciproc avantajoasa. Detalii pe email; magdovi@gmail.com

44. **Om** de afaceri generos, discret, cu bun simt, casatorit varsta 45 ani, sagetator, inaltime 190 cm, greutate 87 kg, ochi caprui, par saten, caut prietenie cu femeie, caut doamna deschisa comunicativa,sincera ,pentru prietenie si relatie de lunga durata discreta, bazata pe intelegere reciproca! Poate fi si casatorita, aspectul fizic si varsta nu conteaza, primordiale sunt sinceritatea si frumusetea sufletului! ☎0762.275.588

45. **Prietenie,** dragoste si distractii, sunt singur varsta 41 ani, berbec, inaltime 184 cm, greutate 75 kg, ochi caprui, par brunet, caut prietenie cu femeie, 41 ani, nevazator partial, maseur, curat, inalt, suplu, fara copii, Caut tanara pt. prietenie, dragoste si iubire, Ovidiu, rog seriozitate, nu deranjati inutil, exclus barbati ☎0743.864.053 ospanache@gmail.com

46. **Profesor** pensionar leu, inaltime 180 cm, greutate 86 kg, ochi negri, par grizonat, caut prietenie cu femeie, din Bucuresti, alura de sportiv, cu posibilitati materiale bune, doresc relatie serioasa cu o doamna prezentabila, 57-70 de ani. Ofer cazare, astept si provincia. ☎0723.081.477 boerandy@yahoo.com

47. **Relatie** de durata varsta 49 ani, inaltime 180 cm, greutate 85 kg, ochi caprui, par saten, caut prietenie cu femeie, Singur si fara obligatii, doresc sa cunosc doamna asemenea mie, pentru relatie. Rog mesaj pe WhatsApp. ☎0764.612.403

48. **Relatie** de prietenie, varsta 56 ani, taur, inaltime 162 cm, greutate 60 kg, ochi caprui, par roscat, caut prietenie cu barbat, Miniona, 56 ani caut prietenie ☎0764.970.201 stancuaurora610@gmail.com

49. **Relatie** serioasa barbat, casatorie, 48 ani, varsator, 190 cm, 95 kg, ochi verzi, par grizonat, Domn 48/190/95, doresc sa cunosc o doamna sau domnisoara, care sa isi doreasca o relatie serioasa, in vederea intemeierii unei familii. ☎0774.076.987 ion.stroia@yahoo.com

50. **Relatie** Serioasa varsta 30 ani, leu, inaltime 170 cm, greutate 80 kg, ochi caprui, par brunet, Relatie Serioasa ☎0724.533.671 ionut93.marius@yahoo.com

51. **Relatie** serioasa. barbat, casatorie, 47 ani, capricorn, 175 cm, 70 kg, ochi caprui, par saten, Daca doresti o relatie de lunga durata, te astept pe tine, femeie fara prejudecati si dornica de iubire. Sunt romantic si serios, contact pe whatsapp sau mesaj. ☎0727.767.301

52. **Sunt** barbat si caut o doamna matura barbat, prietenie, prietenie cu femeie, 39 ani, scorpion, 178 cm, 80 kg, ochi caprui, par saten, (peste 40 de ani) careia ii place sa iasa din rutina zilnica sa avem un moment al nostru de relaxare, caut si doresc discretie si seriozitate, astept mail cu poze si descriere sau mesaj pe WhatsApp ☎0721.429.042 ruis.ruis@yahoo.com

53. **Superserios. varsta 59 ani, fecioara, inaltime 183 cm, greutate 92 kg, ochi caprui, par grizonat, As vrea sa ma insor, deci caut o sotie cu care sa impart tot ce am. Sunt bun gospodar cu simtul umorului dezvoltat. Nu am niciun fel de obligatii fata de nimeni, iar cu sanatatea stau foarte bine. ☎0760.960.310 terrarrum@gmail.com**

54. **Tanar** varsta 37 ani, pesti, inaltime 180 cm, greutate 62 kg, ochi verzi, par blond, dragut, linistitit, din Bucuresti caut o fata pentru relatie de lunga durata bazata pe incredere si sinceritate, nu deranjati inutili, astept mesaj pe whatsapp sa vorbim si sa ne cunoastem; ☎0763.637.384/ 0749.388.500 danyelmihai2005@yahoo.com

# 11 Afaceri, diverse

## Vânzări, cumpărări, asocieri

1. **Autorizatii** taxi. Cesionez, inchiriez vand firma cu trei autorizatii taxi; **10.500 €;** ☎0723.016.636 waltverint@yahoo.com

2. **BUCURESTI zona Tei Toboc ferma piscicola 16 ha, alimentare cu apa gravitational, negociabil; ☎0723.457.433/ 0751.059.974**

3. **CAMERA** cosmetica. Inchiriere camera cosmetica sup. 30 m in zona Mall Vitan complet utilata, **300 €;** ☎0764.549.227

4. **Caut** sponsori sau investitori Caut sponsori sau investitori pentru afacere internationala. Afacerea se poate dezvolta in Romania, Europa, Asia, Australia, America. Solutie OPTIMA pentru firme (Companii) sau Asociatiile de Proprietari. Cer si ofer seriozitate. Mai multe relatii la tel. **300.000 €;** ☎0722.797.759 scamatoru67@yahoo.com

5. **Cofetarie** - Patiserie Predare afacere cofetarie -patiserie cu laborator propriu + angajati + contracte in derulare 125 m pret 33000 posibilitati si rate sau inchiriere 3500 pe luna.Rugam seriozitate. **33.000 €;** ☎0760.674.213 pandururobert518@gmail.com

6. **Cumpar fier vechi, calorifere fonta, motoare electrice, cablu electric, masini de spalat, frigidere, deseuri, aluminiu, cupru, bronz. ☎0790.706.060**

7. **Cumpar** frigidere, masini de spalat rufe, aragazuri Cumpar frigidere, masini de spalat rufe, aragazuri.Ofer: 100-700 lei. **700 L;** ☎0722.509.635

8. **Cumpara** site de stiri, o afacere online care deja genereaza venituri poti castiga mii de euro/luna din reclame, banere pe website, articole, site de stiri gen NationalENQ.com si poti locui oriunde in lume, SUA Anglia Elvetia orice tara te primeste cu astfel de venituri **7.000 €;** ☎0732.493.935 advertise@nationalenq.com

9. **De** vanzare franciza Cirobe si Placinte in Kaufland Basarab De vanzare Franciza Ciorbe si Placinte la cheie in Kaufland. Se vinde afacere in sistem franciza, a unui brand consacrat Ciorbe si Placinte. Afacerea functioneaza de mai bine de 1an, este functionala si productiva. Aceasta afacere se preda la cheie. **32.000 €;** ☎0771.208.924 dragos.enachioaie@magnolia-imobiliare.ro

10. **Scena** mobila pentru evenimente in aer liber, oportunitate de afacere de vanzare scena mobila acoperita, ideala pentru mitinguri, campanii, spectacole si promovari de produse. Suprafata: 60 mp. Pret negociabil. Contact tel. **7.650 €;** ☎+40765405600

11. **Vand afacere ☎0723.273.520/ 0727.220.277**

12. **Vand** idee de afacere pentru Romania, Europa, Asia, Australia, America. Solutie optima pentru Asociatiile de proprietari, **300.000 €;** ☎0722.797.759

13. **Vand loc de veci Cimitirul Bellu. Vanzare loc de Veci Cimitirul Bellu, Figura 112, reper Aleea lui Gheorghe Dinica si Aleea Personalitati Brldene, pret - 12.000 de euro. ☎0726.664.381**

14. **Vanzare** afacere salon. Salon Baba Novac de vanzare, complet echipat, situat stradal, chirie buna, **30.000 €;** ☎0730.844.060

## Echipamente HORECA

1. **Vand urgent masina fursec automata Mimac, relatii la telefon; ☎0764.455.098**

## Citaţii, licitaţii, notificări

1. **CEF** Banesti Prahova - anunt intentie realizare investitie Societea HANSAROM MANAGEMENT & CONSULTING S.R.L., cu sediul social in Str. Banul Dumitrache, nr. 4, Sector 2, Bucuresti, inregistrata in registrul comertului cu nr. J40/15784/2008, avand codul unic de inregistrare 24470395, in calitate de Beneficiar, prin prezenta anunta publicul interesat asupra intentiei de realizare a capacitatii energetice Centrala Electrica Fotovoltaica Banesti amplasata pe teritoriul administrativ al comunei Banesti, Judetul Prahova. ☎0729.888.564 Dragos.Jarca@hansaconsult.ro

2. **Conform** Legii nr. 102/13.04.2023, alineatul 23^3, se anunta public obtinerea Autorizatiei de Construire nr. 107/15233 din 16.07.2024 si inceperea lucrarilor de construire, pentru reamenajari interioare nestructurale si interventie la finisaje exterioare, la spatiul din Piata Amzei nr. 10-22, Corp B, Bucuresti, sector 1.

3. **Convocator** pentru sedinta CEN din 13.08.2024 Adunarea Generala a Partidului pentru Romania in conformitate cu prevederile statuare si legislative, convoaca in mod oficial sedinta Comitetului Executiv National (CEN) pentru data de 13 august 2024. Evenimentul va avea loc la prestigiosul Palat al Parlamentului, accesul participantilor va fi permis incepand cu ora 16:00, iar activitatile propriu-zise vor debuta la ora 16:45. Ordinea de zi a sedintei cuprinde urmatoarele puncte de discutie: 1. Stabilirea incadrarii functiilor de conducere interimara ale structurilor Partidului pentru Romania. 2. Demersuri juridice in vederea legalizarii conducerii structurilor Partidului Romani pentru Romania de catre CEN3. Infiintarea Ligii Alesilor Locali 4. Anuntarea perspectivei deplasarii in tara si in afara granitelor tarii pentru dezvoltarea structurala a Partidului Romani pentru Romania 5. Diverse probleme de partid si de personalPartidul Romani pentru Romania specifica de asemenea ca membrii participanti trebuie sa iba o tinuta potrivita, barbatii sa aiba tinuta business iar femeile sa fie imbracate in fusta. ☎0742.413.306 serbansorinel1121965@gmail.com

4. **Eventualii** mostenitori ai defunctului Grigore Marian, decedat la data de 11.02.2024, cu ultim domiciliu in Municipiul Bucuresti, sector 2, strada Cernauti, nr. 42, sunt chemati la Societatea Profesionala Notariala Bucur si Asociatii, cu sediul in Bucuresti, Bulevardul Chisinau, nr. 15, bl. A4, scara 2, parter, ap. 46, sector 2, in data de 04.09.2024, ora 14:00, pentru a participa la dezbaterea procedurii succesorale. In caz de neprezentare la termen, dezbaterile vor avea loc in lipsa si se va proceda conform legii. ☎0723.398.380 tanaseionut84@yahoo.com

5. **In vederea imbunatatirii circulatiei trenurilor pe linia CF 105 Videle-Giurgiu Nord, CNCF-CFR SA a programat lucrari de reabilitare a liniei cf la Trecerea la Nivel cu CF din Orasul Videle, astfel ca DJ503 (Sos. Giurgiului) va fi inchis traficului auto in pasaj in data de 17/18.08.2024 (intre orele 18.00 - 06.00). Ruta ocolitoare va fi urmatoarea: - Din DJ503 - Valea Cireşului - DJ612 - Merenii de Sus - DJ601D - Radulesti - Videle si retur.**

6. **Lichidatorul** judiciar A&A CONSULTANTS SPRL organizeaza licitatie publica la data de23.08.2024, ora 15:00, in Mun. Bucuresti - sector 3, Bd. Carol I nr. 12, et. 1, cam. 5, pentruvanzarea bunului imobil, teren intravilan in suprafata masurata de 2.255 mp, situat in loc.Ramnicu Valcea, pct. "Filipiu", Jud. Valcea, inscris in Cartea Funciara nr. 42898/Rm. Valcea, nr.cadastral 42898, proprietatea VARTEX GRUP SRL - infaliment.Amplasamentul nu dispune de utilitati, nu are deschidere la drum public si nu esteimprejmuit. Accesul la proprietate se realizeaza pietonal, pe alte terenuri, din str. Uzinei.Valoarea de vanzare este de 5.221,15 Euro + TVA.Contravaloarea dosarului de prezentare este de 1.000 RON + TVA.Garantia de participare este de 10 % din valoarea de vanzare a bunului fara TVA.Achizitionarea dosarului de prezentare si plata garantiei de participare reprezinta conditiiobligatorii pentru participarea la licitatie.Documentele de participare la licitatie se depun cu cel putin 2 zile lucratoare inaintea datelifixate pentru tinerea licitatiei. Vizionarea bunului se poate face pana in ziua anterioaradepunerii documentelor de participare la licitatieDaca la data de mai sus bunul imobil nu se adjudeca, se vor organiza noi sedinte de licitatiein dateleÃ : 30.08.2024, 06.09.2024, 13.09.2024, 20.09.2024, 27.09.2024, la acelasi loc, orasi pret de pornire.Alte relatii privind vanzarea bunului se pot obtineÃ la telefon (021) 317.53.47.

7. **Lichidatorul** judiciar, AEG CONSULTING IPURL organizeaza licitatie publica in datade 27.08.2024, ora 13Ã :00, in Bucuresti, sector 3, Bd. Carol I nr. 12, et. 1, cam. 9,pentru vanzarea bunului mobil proprietatea ALIA CONCEPT SRL - in faliment,autoturism marca Chevrolet Kalos, serie sasiu KLASF48714B219731, an fabricatie2004, capacitate cilindrica 1.399 cm 3 , benzina Ã– 192 Euro + TVA.Garantia de participare este de 10 % din valoarea de vanzare fara TVA a bunuluimobil, iar plata acesteia reprezinta conditie obligatorie pentru participarea lalicitatie.Documentele de participare la licitatie se depun cu cel putin 2 zile lucratoareinaintea datei fixate pentru tinerea licitatiei.Vizionarea bunului se poate face pana in ziua anterioara depunerii documentelor departicipare la licitatieDaca la data de mai sus bunul mobil nu se adjudeca se vor organiza noi sedinte delicitatie in dateleÃ : 03.09.2024, 10.09.2024, 17.09.2024, la acelasi loc, ora si pretde pornire. Alte relatii privind bunurile - la telefon (021) 317.53.47.

8. **Lichidatorul** judiciar, AEG CONSULTING IPURL organizeaza licitatie publica in datade 27.08.2024, ora 14Ã :00, in Bucuresti, sector 3, Bd. Carol I nr. 12, et. 1, cam. 9,pentru vanzarea in bloc a bunurilor mobile proprietatea ALIA CONCEPT SRL - infaliment, respectivÃ mijloace fixeÃ : centrala termica, masina de cusut, generator abur,A.C.A, masa calcat, la pretul de 381 Euro + TVA.Garantia de participare este de 10 % din valoarea de vanzare fara TVA a bunurilor,iar plata acesteia reprezinta conditie obligatorie pentru participarea la licitatie.Documentele de participare la licitatie se depun cu cel putin 2 zile lucratoareinaintea datei fixate pentru tinerea licitatiei.Vizionarea bunurilor se poate face pana in ziua anterioara depunerii documentelorde participare la licitatieDaca la data de mai sus bunurile mobile nu se adjudeca se vor organiza noi sedintede licitatie in dateleÃ : 03.09.2024, 10.09.2024, 17.09.2024, la acelasi loc, ora si pretde pornire

# AFACERI, DIVERSE

12. **Proiect** cofinantat din Fondul Social European+ Proiect cofinantat din Fondul Social European+ prin Programul Educatie si Ocupare 2021 - 2027Prioritate: P9-Consolidarea participarii populatiei in procesul de invatare pe tot parcursul vietii pentru facilitarea tranzitiilor si a mobilitatiiObiectiv specific: ESO4.7-Promovarea invatarii pe tot parcursul vietii, in special a oportunitatilor flexibile de actualizare a competentelor si de recalificare pentru toti,tinand seama de competentele antreprenoriale si digitale, printr-o mai buna anticipare a schimbarii si a cerintelor de noi competente bazate pe nevoile pietei muncii,precum si prin facilitarea tranzitiilor profesionale si promovarea mobilitatii profesionaleTitlu Apel: "Tine pasul" - regiunea dezvoltata Bucuresti - IlfovCod apel: PEO/79/PEO_P9/OP4/ESO4.7/PEO_A36Titlu Proiect: Angajatii au Multiple Oportunitati prin Formare ModernaCod proiect: 31307314.08.2024COMUNICAT DE PRESAIncepere Proiect "Angajatii au Multiple Oportunitati prin Formare Moderna"Societatea IPROEX ENERGY MANAGEMENT SRL anunta inceperea implementarii proiectului cu titlul "Angajatii auMultiple Oportunitati prin Formare Moderna", Cod proiect: 313073.Proiectul va fi implementat prin intermediul unei finantari nerambursabile acordate prin Programul Educatie si Ocupare 2021- 2027, Prioritate: P9-Consolidarea participarii populatiei in procesul de invatare pe tot parcursul vietii pentru facilitarea tranzitiilor si mobilitatii, Obiectiv specific: ESO4.7-Promovarea invatarii pe tot parcursul vietii, in special a oportunitatilor flexibile de actualizarea competentelor si de recalificare pentru toti, tinand seama de competentele antreprenoriale si digitale, printr-o mai buna anticipare aschimbarii si a cerintelor de noi competente bazate pe nevoile pietei muncii, precum si prin facilitarea tranzitiilor profesionale sipromovarea mobilitatii profesionale.Autoritatea de Management pentru Programul Educatie si Ocupare 2021 - 2027 este Ministerul Investitiilor si ProiectelorEuropene, iar Organismul Intermediar este Organismul Intermediar regional pentru Programe europene capital uman - RegiuneaBucuresti-Ilfov.Proiectul va fi derulat in perioada 01.08.2024 - 31.07.2027, in regiunea Bucuresti-Ilfov si va avea o valoare totala de4.950.736,48 lei, valoarea eligibila nerambursabila din partea fondurilor va fi de 1.925.083,41 lei, valoarea eligibila nerambursabila dinbugetul national va fi de 1.573.447,07 lei, iar valoarea cofinantarii eligibile a beneficiarului va fi de 1.452.206,00 lei.Obiectivul general al proiectului este dezvoltarea competentelor si abilitatilor profesionale prin participarea a 616 persoane,angajati, cu varsta cuprinsa intre 18 si 65 ani, cu nivel ridicat de formare (ISCED>2), la programe de formare profesionala continua, caoportunitate pentru cresterea competitivitatii si imbunatatirea statutului pe piata muncii din Regiunea BUCURESTI - ILFOV.Astfel, in urma implementarii proiectului vor fi obtinute urmatoarele rezultate: 616 participanti care au finalizat formarea cucertificat calificare/care au participat la schimb de bune practici/ instruiri, 100 persoane care dobandesc o calificare la incetarea calitatiide participant in cadrul proiectului.Activitatile de sprijin pentru membrii grupului tinta vor fi:-Organizarea si derularea de actiuni de consiliere profesionala si tutorat pentru angajati A– 616 angajati beneficiaza de servicii de consiliere si tutorat- Organizarea de cursuri de Initiere - OIVPD - Operator introducere, validare si prelucrare date cu acreditat ANC - 84 persoane- Organizarea de cursuri de Calificare Sudor - curs acreditat ANC - 56 persoane- Organizarea de cursuri de Calificare Instalator - curs acreditat ANC - 56 persoane- Organizarea de Cursuri de tip NON formal Sudor/Instalator instalatii tehnico sanitare si de gaze - 5 sesiuni de instruire NONFORMALE - 420 persoaneProgramul Educatie si Ocupare (PEO) vine cu premisele pentru punerea in aplicare a obiectivelor de dezvoltare durabila prinpromovarea unui invatamant de calitate, favorabil incluziunii, promovarea egalitatii de gen, promovarea unei cresteri economicesustinute, favorabile incluziunii si durabile, a ocuparii fortei de munca depline si productive, precum si a muncii decente pentru toti,obiectiv atins prin formarea profesionala a 616 angajati in domenii ocupationale active pe piata muncii.Persoana de contact:Monica Morar- Manager proiectTelefon: 0726.786.289.E-mail: proiect313073@iproex-em.ro.

13. **Solicitare aviz de amplasament In conformitate cu Legea Apelor nr. 107/1996, SC Teranuc SRL, CUI 38244509, intentioneaza sa solicite de la A.N. Apele Romane A.B.A. Buzau Ialomita, SGA Calarasi, aviz de amplasament, pentru realizarea lucrarilor: laguna stocare apa, put forat autorizat max. 50m adancime, debit de 0,3L/s, amplasate in sat Mariuta, jud. Calarasi, tarla 38/4, parcela 4. Persoanele care doresc sa obtina informatii suplimentare, se pot adresa SC Teranuc SRL - tel 0751.308.808 sau la adresa - str. Preda Nicolae nr.149, sat Mariuta, com. Belciugatele, jud. Calarasi dupa data de 24.07.2024.**

## Pierderi

1. **Card-** legitimatie de parcare pentru persoane cu handicap, val. 30.06.2025, nr. de inregistrare 2379 serie si nr. 261/15.06.2023, pe numele Petre Mihai Stefan. Pierduta.

2. **Cemarbet** SRL Declar pierdut Registrul Special aferent casei de marcat OT19100438. Il declar nul. ☎0799.210.746

3. **Cemarbet SRL Declar pierdut Registrul Special aferent caselor de marcat: DB4100018028, DB4100063939, OT19100408, OT19104731, OT19104955. Declar pierduta Cartea de interventii aferenta caselor de marcat: DB4100046234, OT19101231, DB4100018467, DB4100050301, OT19104825,OT19101850. Le declar nule. ☎0799.210.746**

4. **Contract vanzare cumparare nr. 26250/22.04.1993, incheiat cu SC Foisor SA, apartam. achitat integral conform adresei nr. 880/08.03.1994, Sos. Pantelimon nr. 113, bl. 400 B, sc. A, et. 4, ap. 49,sect. 2, Brihac Romica si Brihac Mihaela. Pierdut.**

5. **Declar pierdut/ anulat certificat inregistrare, certificat inregistrare fiscala, F40/2962/2003 PFA Gheorghe Ion Dumitru.**

6. **Declar pierdute declaratie de instalare si cartea de interventii de la casa de marcat tip taxi marca Elitax TA100/M, cu seria EC 114322; atestat taxi, certificat agreare taxi, autorizatie transport taxi, carte identitate autoturism B-02-LGF, asigurare persoane-bagaje, contract cadru de atribuire in gestiune delegata a serviciului public local in regim de taxi.**

7. **Irimia Teodora - pierdut legitimatie de student SNSPA-FSP. Subsemnata Irimia Teodora, declar ca am pierdut legitimatia de student pentru reducere/gratuitate la transport, Seria H, Nr. 048052 din cadrul Scoala Nationala de Studii Politice si Administrative, Facultatea de Stiinte Politice. O declar nula.**

8. **Perdere ecuson taxi declar pierdut ecuson taxi cu urmatoarele date: autorizatie taxi nr. 641, nr. auto : B 65 ZLW, apartinand societatii SC G.V Drive Tur SRL .**

9. **Permis** de conducere pe numele Alexandrescu Manuela. Il declar nul.

10. **Pierdere** legitimatie acces PPC/Retele Electrice pe numele Vitelaru Ovidiu in zona Complex Tomis 2 , data 5.08.2024 in jurul orelor 15.30.

11. **Pierdut act de concesiune nr. 130/2002 pe numele Stamen Ioana. Il declar nul.**

12. **Posircaru Danut declar pierdut procesul verbal de predare primire a apartamentului nr. 1, strada Cluceru Udricani nr. 1-3, bloc 106 A, scara 1, et. 1, ap. 1, sector 3. danut77@gmail.com**

13. **Registru unic de control pierdut Altex Romania, punct de lucru depozit 3100, depozit WH08, strada Italia nr. 1-7, Chiajna, Ilfov declara pierdut Registrul unic de control. ☎0740.078.221 costin.ailincai@altex.ro**

14. **Rent to Rest Danube S.R.L., Rent to Rest Danube S.R.L., CUI 37092011, J40/3163/2024 declara ca a pierdut Registrul unic de control pentru sediul social. ☎0774.651.752 dana@focus-conta.ro**

15. **Schita apartament cu nr. contract 7316 str. Zamfir Olaru bl. 87 C, et. 2, ap. 14, sc.1, sect. 5, pe numele Toader Marin. Pierduta.**

## Diverse

1. **Ajutor** reciproc, doamna pensionara fara obligatii, varsta 71 ani din Bucuresti caut bucurestean simplu, pensionar, fara obligatii, calm, gospodar, varsta apropiata pt. alungarea singuratatii. Detalii tel. ☎0732.477.392

2. **Ajutor** reciproc. Doamna, 70 ani, credincioasa, studii medii, fara vicii, caut pensionar bucurestean, singur, fara obligatii, calm, linistit, placut, pentru singuratate. Exclus relatii intime. ☎0735.525.863

3. **Am de vanzare locuri de veci. Vand locuri de veci in cimitirele din Bucuresti.Colentina (Reinvierea), Damaroaia, Bucuresti Nol si Pantelimon II. ☎0774.042.520**

4. **Anticariat antichitati Pravalia nr. 2 cumparam: bani vechi, monede si bacnote vechi romanesti. Medalii si decoratii militare si insigne. Poze, vederi, carti postale. Obiecte vechi de reclama, produse vechi, jucarii. Tablouri, statuete, portelanuri. Sediul: Bd. Carol 40-42; ☎0786.300.000**

5. **Anticariat. Cumparam carti si viniluri din toata tara. Deplasare gratuita, plata pe loc; ☎021.308.17.98**

6. **Arhiva distrugerea securizata a documentelor vechi Servicii de preluare si distrugere a documentelor vechi din hartie in Bucuresti si in toata tara. Asiguram transportul. Distrugem documentele in mod securizat. 1 €; ☎0767.966.595 distrugere.documente@gmail.com http://www.distrugere.ro/**

7. **Buletin de Bucuresti (Carte de identitate) lau in spatiu pentru obtinerea cartii de identitate; 3.000 L; ☎0766.480.101**

8. **Caut** doamna pensionara pentru ajutor reciproc, raspund numai la mesaje, astept si provincia. ☎0721.624.733

9. **Caut** tanara fara obligatii si fara capital, pentru relatie de parteneriat (50%), in anumite conditii.Relatii la tel. ☎0770.788.457 grigoreflorea81@yahoo.com

10. **Cedez** afacere in functiune. Domeniu accesorii GSM, partener Telecom. Vad bun. Nu am timpul necesar pentru ea. Pret 5000 euro. **5.000 €;** ☎0766.380.770 tincu.razvan@gmail.com

11. **Cemarbet** SRL declar pierdute Cartea de Interventii si Registru Special aferente caselor de marcat: DB4100003594, DB4100054244, OT19104465, OT19100246, OT19104283, OT19100124, OT19105144, OT19104217, OT19105161, OT19100682, OT19102360, DB4100002425, DB4100003592, DB4100021881, DB4100049739, DB4100046239. Le declar nule. ☎0799.210.746 clara.pricopie@getsbet.ro

12. **Cemarbet** SRL declar pierdute Cartea de Interventii si Registru Special aferente caselor de marcat: DB4100021876, OT19100594, DB4100034557, OT19104367, OT19100950, OT19104815, OT19104331, OT19100850, OT19104458, DB4100017871, OT19101697, OT19104465, OT19100946, OT19104216, DB4100002202, DB4100013920. Le declar nule. ☎0799.210.746 clara.pricopie@getsbet.ro

13. **Doamna** intelectuala detinatoarea gospodarie (vila+teren) in zona Piatra Neamt, donez aceasta vila cu renta viagera si uzufruct + cu ramanere spatiu pana la moarte. Pt. relatii sunati la tel. Ionela. ☎0771.788.195

14. **Domn** 54 ani, caut o doamna 50-60 ani, pentru o relatie de prietenie cu obligatii sau fara, seriozitate, ajutor reciproc. ☎0722.858.610

15. **Inchiriez** Multifunctional Lexmark XC9235 Colour Print, Copy, Scan 600 dpiFax.Viteza de printare: pana la 35 pagini pe minut A3Print Res. ( Black/Colour): 1200 x 1200 dpi.Ciclul lunar max 200,000 paginiDisplay: e-Task 25 cm color touchscreen. **50 €;** ☎0727.218.492/ 0722.827.787 leonardocodirenzi@gmail.com

16. **Mratic** Marian- Aurelian imi cer scuze public domnului Geletu Antnony Mihai.

17. **Obtine un credit rapid. Credite de 2-3 ori mai mari. Refinantari. Stergerea istoricului din biroul de credit. Rate mai mici. Dobanda cea mai avantajoasa. Solutii financiare - Consultanta gratuita; ☎0765.381.868 mitu.lucia@gmail.com**

18. **Persoana fizica vand aparat de respirat nou la jumatate de pret. Relatii la telefon. ☎0730.633.407**

19. **Persoanele** fizice pot cumpara titluri de stat in perioada 12 august- 06 septembrie 2024. Ministerul Finantelor lanseaza noi emisiuni de titluri de stat pentru populatie in cadrul Programului Tezaur cu urmatoarele caracteristici: -scadenta pe 1 si 3 ani; Dobanda neimpozabila foarte avantajoasa comparativ cu alte instrumente de economisire: 1 an- 5,80%; 3 ani- 6,60%; Valoare nominala de 1 leu; Venituri neimpozitabile; Costuri zero in procesul de subscriere; Fara plafon individual de subscriere. Titlurile pot fi cumparate de persoane fizice rezidente care au implinit varsta de 18 ani la data efectuarii subscrierii, inclusiv de cele care au participat si la emisiunile anterioare. Titlurile pot fi achizitionate prin unitatile operative ale Trezoreriei Statului si subunitatile postale din reteaua Companiei Nationale Posta Romana-S.A. In perioada de subscriere investitorii au posibilitatea sa solicite anularea sumei subscrise, depunand o cerere de anulare. In cazul decesului dreptul de proprietate asupra titlurilor de stat se transfera mostenitorilor, care prezinta documente legale prin care sa ateste calitatea acestora de mostenitori. Prospectul de emisiune si orice eventuale modificari ale acestuia vor fi publicate pe: www.mfinante.gov.ro (sectiunea Tezaur), https://www.posta-romana.ro

20. **Persoanele** fizice pot cumpara titluri de stat in perioada 12 august- 06 septembrie 2024. Ministerul Finantelor lanseaza noi emisiuni de titluri de stat pentru populatie in cadrul Programului Tezaur cu urmatoarele caracteristici: -scadenta pe 1 si 3 ani; Dobanda neimpozabila foarte avantajoasa comparativ cu alte instrumente de economisire: 1 an- 5,80%; 3 ani- 6,60%; Valoare nominala de 1 leu; Venituri neimpozitabile; Costuri zero in procesul de subscriere; Fara plafon individual de subscriere. Titlurile pot fi cumparate de persoane fizice rezidente care au implinit varsta de 18 ani la data efectuarii subscrierii, inclusiv de cele care au participat si la emisiunile anterioare. Titlurile pot fi achizitionate prin unitatile operative ale Trezoreriei Statului si subunitatile postale din reteaua Companiei Nationale Posta Romana-S.A. In perioada de subscriere investitorii au posibilitatea sa solicite anularea sumei subscrise, depunand o cerere de anulare. In cazul decesului dreptul de proprietate asupra titlurilor de stat se transfera mostenitorilor, care prezinta documente legale prin care sa ateste calitatea acestora de mostenitori. Prospectul de emisiune si orice eventuale modificari ale acestuia vor fi publicate pe: www.mfinante.gov.ro (sectiunea Tezaur), https://www.posta-romana.ro

21. **Produse electrice, mecanice, pneumatice, prelucrari mecanice. Nu suntem un magazin tipic, unde singurul obiectiv este doar vanzarea. Dorim sa venim in intampinarea clientilor cu solutii tehnice dar si comerciale,in aceste timpuri care reusesc sa ne suprinde pe toti. ☎0770.151.407 contact@cmbcomercial.ro**

22. **Reciclare** Deee societate autorizata achizitioneaza deseuri electrice si electronice, in vederea tratarii si distrugerii in regim special. Achizionam numai de la firme asigurand servicii de trasabilitate! ☎0749.064.848 tekko@tekko.ro

23. **Societate de detectivi particulari autorizata, firma de detectivi particulari autorizata ofera si desfasura operatiuni de filaj si supraveghere pe tot teritoriul Romaniei si al Uniunii Europene pentru orice situatii: infidelitati si conjugale; verificari conduita minori. ☎0799.552.215 office@redfoxdetectivi.ro**

24. **Spatii comerciale de inchiriat de la 20 mp-200 mp in Complex comercial SIR Lujerului, cu vad comercial, Soseaua Virtutii nr.1, sector 6; 7 €; ☎0760.076.541 cremenita5@gmail.com**

25. **Vand** cavou 6 mp, Cimitir Ghencea. Vand loc de veci Cimitir Marcuta. ☎0740.315.701

26. **Vand** loc de veci Cernica 2, 6 mp cu 4 cripte noi. ☎0729.498.914

27. **Vand** loc de veci liber, cu doua cripte in cimitirul Pantelimon II. Relatii la telefon. ☎0728.193.646

28. **Vand** transformator sudura 220/380, din cupru, nu aluminiu, la care pot lucra 2 sudori in acelasi timp, negociabil. **5.000 L;** ☎0784.636.635/ 0766.620.136

**Conform Legii nr. 102/13.04.2023, alineatul 23^3, se anunță public obținerea Autorizației de Construire nr. 107/15233 din 16.07.2024 și începerea lucrărilor de construire, pentru reamenajări interioare nestructurale și intervenții la finisaje exterioare, la spațiul din Piata Amzei nr. 10-22, Corp B, București, sector 1.**

Cofinanțat de Uniunea Europeană

Proiect cofinanțat din Fondul Social European+ prin Programul Educație și Ocupare 2021 – 2027
Prioritate: P9-Consolidarea participării populației în procesul de învățare pe tot parcursul vieții pentru facilitarea tranzițiilor și a mobilității
Obiectiv specific: ESO4.7 - Promovarea învățării pe tot parcursul vieții, în special a oportunităților flexibile de actualizare a competențelor și de recalificare pentru toți, ținând seama de competențele antreprenoriale și digitale, printr-o mai bună anticipare a schimbării și a cerințelor de noi competențe bazate pe nevoile pieței muncii, precum și prin facilitarea tranzițiilor profesionale și promovarea mobilității profesionale.
Titlu Apel: "Ține pasul" - regiunea dezvoltata Bucuresti – Ilfov
Cod apel: PEO/79/PEO_P9/OP4/ESO4.7/PEO_A36
Titlu Proiect: Angajații au Multiple Oportunitați prin Formare Moderna
Cod emis: 313073

Valoarea totala a proiectului 4.950.736,48
Valoarea totală eligibilă a proiectului 4.950.736,48
Valoarea eligibilă nerambursabilă din partea fondurilor 1.925.083,41
Valoarea eligibilă nerambursabilă din bugetul național 1.573.447,07
Valoarea cofinanțării eligibile a beneficiarului 1.452.206,00

Proiect cofinanțat din Fondul Social European+ prin Programul Educație și Ocupare 2021 – 2027
Prioritate: P9-Consolidarea participării populației în procesul de învățare pe tot parcursul vieții pentru facilitarea tranzițiilor și a mobilității
Obiectiv specific: ESO4.7-Promovarea învățării pe tot parcursul vieții, în special a oportunităților flexibile de actualizare a competențelor și de recalificare pentru toți, ținând seama de competențele antreprenoriale și digitale, printr-o mai bună anticipare a schimbării și a cerințelor de noi competențe bazate pe nevoile pieței muncii, precum și prin facilitarea tranzițiilor profesionale și promovarea mobilității profesionale
Titlu Apel: "Ține pasul" - regiunea dezvoltată București – Ilfov
Cod apel: PEO/79/PEO_P9/OP4/ESO4.7/PEO_A36
Titlu Proiect: **Angajații au Multiple Oportunități prin Formare Modernă**
Cod proiect: **313073**

**14.08.2024**

## COMUNICAT DE PRESĂ

**Incepere Proiect "Angajații au Multiple Oportunități prin Formare Modernă"**

Societatea IPROEX ENERGY MANAGEMENT SRL anunță inceperea implementării proiectului cu titlul "Angajatii au Multiple Oportunitati prin Formare Moderna", Cod proiect: 313073.

Proiectul va fi implementat prin intermediul unei finanțări nerambursabile acordate prin Programul Educație și Ocupare 2021 – 2027, Prioritate: P9-Consolidarea participării populației în procesul de învățare pe tot parcursul vieții pentru facilitarea tranzițiilor și a mobilității, Obiectiv specific: ESO4.7-Promovarea învățării pe tot parcursul vieții, în special a oportunităților flexibile de actualizare a competențelor și de recalificare pentru toți, ținând seama de competențele antreprenoriale și digitale, printr-o mai bună anticipare a schimbării și a cerințelor de noi competențe bazate pe nevoile pieței muncii, precum și prin facilitarea tranzițiilor profesionale și promovarea mobilității profesionale.

Autoritatea de Management pentru Programul Educație și Ocupare 2021 – 2027 este Ministerul Investitiilor si Proiectelor Europene, iar Organismul Intermediar este Organismul Intermediar regional pentru Programe europene capital uman - Regiunea Bucuresti-Ilfov.

Proiectul va fi derulat în perioada 01.08.2024 – 31.07.2027, în regiunea Bucuresti-Ilfov și va avea o valoare totală de 4.950.736,48 lei, valoarea eligibilă nerambursabilă din partea fondurilor va fi de 1.925.083,41 lei, valoarea eligibilă nerambursabilă din bugetul național va fi de 1.573.447,07 lei, iar valoarea cofinanțării eligibile a beneficiarului va fi de 1.452.206,00 lei.

Obiectivul general al proiectului este dezvoltarea competentelor si abilitatilor profesionale prin participarea a 616 persoane, angajati, cu varsta cuprinsa intre 18 si 65 ani, cu nivel ridicat de formare (ISCED>2), la programe de formare profesionala continua, ca oportunitate pentru cresterea competitivitatii si imbunatatirea statutului pe piata muncii din Regiunea BUCURESTI - ILFOV.

Astfel, în urma implementării proiectului vor fi obținute următoarele rezultate: 616 participanți care au finalizat formarea cu certificat calificare/care au participat la schimb de bune practici/ instruiri, 100 persoane care dobândesc o calificare la încetarea calității de participant in cadrul proiectului.

Activitățile de sprijin pentru membrii grupului țintă vor fi:

- Organizarea și derularea de acțiuni de consiliere profesională și tutorat pentru angajați – *616 angajați beneficiază de servicii de consiliere și tutorat*
- Organizarea de cursuri de Inițiere - OIVPD - Operator introducere, validare și prelucrare date curs acreditat ANC – *84 persoane*
- Organizarea de cursuri de Calificare Sudor – curs acreditat ANC – *56 persoane*
- Organizarea de cursuri de Calificare Instalator – curs acreditat ANC – *56 persoane*
- Organizarea de Cursuri de tip NON formal Sudor/Instalator instalații tehnico sanitare și de gaze – *5 sesiuni de instruire NONFORMALE – 420 persoane*

Programul Educație și Ocupare (PEO) vine cu premisele pentru punerea în aplicare a obiectivelor de dezvoltare durabilă prin promovarea unui învățământ de calitate, favorabil incluziunii, promovarea egalității de gen, promovarea unei creșteri economice susținute, favorabile incluziunii și durabile, a ocupării forței de muncă depline și productive, precum și a muncii decente pentru toți, obiectiv atins prin formarea profesională a 616 angajați în domenii ocupaționale active pe piață muncii.

Persoană de contact:
Monica Morar – Manager proiect
Telefon: 0726.786.289.
E-mail: proiect313073@iproexem.ro

IPROEX ENERGY MANAGEMENT Radieți de energie!

ANOFM

## Procedura de concordat nr. 6/2009 R.F. Tribunalul din Prato (ITALY).

**Anunț de vânzare. Lot unic - Bun pus în vânzare:** - Proprietatea totală a **părților sociale,** în valoare nominală de 1.511.300 lei, reprezentând **întregul capital social** al societății de drept românesc **S.C. PLANET PULL S.R.L.,** cu sediul în Str. Visului nr. 2, orașul Budești, județul Călărași (România), cod de înregistrare fiscală 11949664, număr de înregistrare la Registrul Comerțului J51/116/2008.

Societatea este proprietara unor imobile situate in Orașul Budești, Strada Visului 2: - teren 31.422 metri pătrați, Clădire birouri C1 – 579 metri pătrați, Hala industriala C2 – 2154 metri pătrați, Hala industriala C3 – 2481 metri pătrați – Imobile comunicante.

**Preț de bază al vânzării: 263.568,00 euro. Oferta minimă: 263.568,00 euro. Depozit de garanție:** o sumă egală cu 10% din preț. **Preț minim de pornire:** în cazul unei licitații este de **5.000 euro. Contul curent al procedurii** în care trebuie plătit depozitul de garanție: Banca Alta Toscana - Agliana, IBAN: IT 82 C 08922 70372 000000413727, BIC: ICRAITRRPM0.

Vânzarea competitivă electronică va avea loc în data de **01/10/2024** la orele **12:00 – Ora Locala Italia** (UTC +1/CET) prin intermediul unei licitații electronice asincrone cu termen maxim 08/10/2024 orele 12.00 – Ora Locala Italia (UTC +1/CET), accesibilă prin intermediul portalului "www.astegiudiziarie.it www.astetelematiche.it", în conformitate cu condițiile generale și speciale publicate în cadrul acestuia.

Ofertanții vor trebui să depună oferta cu documentele anexate până la orele **12.00** (UTC +1/CET) din data de **30/09/2024,** trimițând-o la adresa de poștă electronică certificată a Ministerului Justiției **offertapvp.dgsia@giustiziacert.it.**

Pentru mai multe informații și detalii suplimentare la următoarele adrese și pe site-ul **www.astegiudiziarie.it** (cod. A4297153) și de asemenea **www.pvp.giustizia.it** (cod. 4226763).

**Stefano Baroncelli:** - Telefon +39 0574 719680, Fax +39 0574 900018 - Procedura poștă electronică certificată: **cpo6.2009prato@pecconcordati.it,** mail **info@studio-baroncelli.it**
**Cristian Popa:** Telefon +40 0751 073273 - mail **diaconul2006@yahoo.it**

**Strada VISULUI n°02 – Orașul BUDESTI – Județul CALARASI - Romania**

## 12 Timp liber, evenimente

### Organizare evenimente

1. **Alege Melodic Band, solisti de nunta cu experienta Melodic Band, formatie cu experienta, vine cu o abordare personalizata pentru fiecare petrecere de nunta organizata. Solisti cu o gama larga de genuri muzicale. ☎0766.809.998**

2. **Corturi** evenimente de inchiriat la cel mai mic pret de piata! Suntem pe piata de peste 20 ani. Echipa noastra ofera spre inchiriere cort/corturi profesionale pentru evenimente de la 25 mp la 2000 mp; ☎0722.440.223 mindtwisted1@gmail.com

3. **Salon** evenimente pe malul lacului la o ora de Bucuresti Salon de evenimente pe malul lacului Maia, judetul Ialomita, comuna Maia, la o ora de Bucuresti, capacitate 400 locuri, preturi foarte mici. Avem diferite oferte pt. dvs.; ☎0722.440.223

### Restaurante

1. **Parastase si pomeni Ghencea, sector 5, 6. Restaurante, Restaurant Elena, situat pe Calea 13 Septembrie organizam parastase si pomeni cu preturi de la 78 ron inclusiv racoritoare, bautura alcoolica si cafea. www.restaurantelena.ro 76 L; ☎0747.277.232 restaurantelena@yahoo.ro**

### Saloane înfrumusețare

1. **Aristocrat Barber & Beauty. Frizerie si barbershop, salon de infrumusetare in domeniul Beauty.servicii premium de tuns, tuns barba, masaj capilar, tuns sprancene si ingrijire intr-o atmosfera prietenoasa la salonul nostru; ☎0726.390.594**