cum publici un anunt?

Online

Anunţul tău într-un minut
Apariţie la www.anuntul.ro
şi în următoarea ediţie a ziarului
Tarif 10 lei / anunt (TVA inclus)
Orar Non-stop

La sediile redactiei

- Bd. Magheru nr. 34-38
- Bd. Carol I nr. 35
- Şos. Colentina nr. 2D

La agentiile partenere

- ANA SERVICII
- AD PRESS
- BELVEDERE
- BONENI
- CORE
- EFECT COM
- GENIN MEDIA
- GROUP MEDIA
- LIDIACOM 94
- MDE ACTIV
- PAPER GANET

apare luni, miercuri, vineri | 9.193 anunţuri | www.anuntul.ro

ANUL XXXV Nr. 95 (4603) | 26 august - 27 august 2024 | 3 lei

Constituția României: Cenzura de orice fel este interzisă

ANUNTUL TELEFONIC

GAZETA AFACERILOR RAPIDE®

AEK SECURITY DIVISION
angajează
pentru CLĂDIRI DE BIROURI
ŞEFI DE TURĂ
DISPECERI
monitorizare video
Domiciliul-Bucureşti
Salariul NET
2.950-3.300 LEI
0760.411.281
recrutare@aeksecurity.ro

DEZICLEAN
angajează AGENȚI DE CURĂȚENIE
pentru birouri
și Hypermarket
BUCUREȘTI
și ILFOV
Salariu minim
2.000 RON
bonuri de masă de 400 RON,
transport decontat, plată
ore suplimentare, bonusuri
0784.290.182
021.335.00.17

1 Prestări servicii

Acte, avocaţi, contabili, notari

1. **ABC Infiintare firma, PFA, autorizez DSV/DSP sediu autorizare/infiintare orice societate/PFA cu/fara gazduire sediu. Autorizare primarie/DSV/DSP/ISU. Gazduire sedii 300 lei/orice modificare a firmei dvs. Cel mai mic tarif! ☎0724.864.790/ 0766.408.676 office@infiintare-firma.com.ro https://infiintare-firma.com.ro**

2. **Acte Firma Bucuresti Servicii de infiintare firma, modificare firma, inchidere firma, gazduire sediu social online in toata Romania. Fara taxe suplimentare, fara comisioane ascunse. ☎0722.942.297 office@acte-firma-bucuresti.ro https://www.acte-firma-bucuresti.ro**

3. **Avize** de munca - servicii imigrari. Trading Resurse Umane ofera servicii de consultanta in imigrari, avize de munca, intocmire documentatie, obtinere avize de munca, consultanta pe proiect, reprezentare ☎0722.638.928 office@tdgresurseumane.ro

4. **Avocat asistenta litigii civile, penale, pensii, comercial Avocat 32 de ani experienta asigur asistenta in procese de divort, partaj, revendicari, succesiuni, evacuari, malpraxis, recuperari creante, procese penale, asistenta notariala, infiintare SRL. Onorarii minime; ☎0722.726.763 http://carmenlazar.ro/**

5. **Avocat** efectuez cu profesionalism orice operatiuni la Registrul Comertului Infiintari/modificari firme! Cabinet de avocat, cu peste 25 de ani experienta, oferim servicii complete pentru orice tip de operatiuni la Oficiul Registrului Comertului, la cele mai bune preturi ☎0791.391.001 avocatstefan@yahoo.com

6. **Avocat** pledant cu peste 25 de ani experienta ofer asistenta juridica Cabinet avocaT din Bucuresti, cu o experienta de peste 25 de ani in solutionarea litigiilor si in consilierea clientilor persoane fizice sau juridice, ofer asistenta juridica la preturi competitive! ☎0791.391.001 avocatstefan@yahoo.com

7. **Avocat** Richard Dinu Cabinetul de avocatura Richard Dinu va pune la dispozitie servicii de consultanta comerciala si tot ceea ce este conectat de acest domeniu. ☎0721.180.794 richard_dinu@yahoo.com http://www.avocatdinurichard.ro

8. **Avocat-profesor asigur: mosteniri-succesiuni, cadastru-intabulare; ☎0726.176.874**

9. **Birou** de mediere a conflictelor penale si civile birou de mediere a conflictelor pe latura Penala si Civila, succesiuni prin Mediere, medierea politelor de asigurare auto, consultanta juridica persoane fizice si juridice, cu sediul in Bucuresti S2. www.mediatorhosuluminita.ro ☎0021.253.19.85/ 0773.824.904 hosugabrielanetwork@gmail.com

10. **Cabinet Avocat Denislav Marinov Servicii juridice din domeniul Dreptului Societatilor Comerciale si Comertului, Dreptului Administrativ si al Serviciilor Administrative, Dreptului Fiscal, Statutului Juridic al Persoanelor Straine. ☎0744.221.138/ 0767.159.717 d_marinow71@abv.bg https://www.avocatinbulgaria.com**

11. **Cabinet** de avocatura Iulian Nicolae Acord reprezentare juridica, in litigii de munca, pensii, grupe de munca, contencios administrativ, recuperare debite, divort, partaje, succesiuni, contraventii, revendicari, puneri in posesie, fond funciar, anulari acte ☎0747.049.991 iulian.nicolae24@gmail.com

12. **Cabinet** de avocatura & mediere Cobrescu Andreea - avocatcobrescu.ro Ne remarcam prin profesionalism, integritate si devotament fata de clienti. Oferim servicii juridice complete si solutii strategice inovatoare, adaptate la nevoile specifice ale clientilor, pentru a asigura rezultate de succes in diverse contexte legale. Respectam cele mai inalte standarde de competenta si etica profesionala in fiecare aspect al activitatii noastre. ☎0731.177.119 cabinet@avocatcobrescu.ro

13. **Cabinet de avocatura Manciu Florica Acord asistenta juridica, reprezentare divorturi, partaje, mosteniri, rezolutiuni, revendicari, cauze civile, penale, politie, parchet, comerciale, litigii munca, consultanta. Experienta peste 20 ani. ☎0744.485.831/ 0766.329.907/ 0724.821.144 flori.manciu@scpmanciu.ro https://www.ghidul.ro/avmanciu/**

14. **Cabinet** individual expert contabil cu peste 15 ani de experienta membru CECCAR, ofer servicii complete de contabilitate si resurse umane la preturi decente. Detin semnatura electronica. Se ofera contract de prestari servicii si factura. Serviciile oferite sunt personalizate, adaptate nevoilor fiecarui client in parte. Ofer si doresc seriozitate. Tel. ☎0773.889.249 cmexpertcontabil@yahoo.com

15. **Cadastru, Intabulare, certificat energetic in regim de urgenta si regim normal, PFA Aurora Marin, executa lucrari de cadastru si intabulare + certificare energetica, intarusari, trasari la cele mai mici preturi, in Bucuresti si Ilfov; ☎0769.681.661/ 0724.218.215 cadastrubuc@gmail.com**

16. **Consultanta,** proiectare si intocmire devize compania noastra ofera servicii de consultanta in constructii si in domeniul achizitiilor publice, servicii de proiectare si intocmire devize ☎0766.690.739 office@vizconstruct.ro http://www.vizconstruct.ro/ro/

17. **Contabilitate** + casierie asociatii de proprietari contabilitate asociatii de proprietari si casierie ☎0731.656.855 rojocdona@gmail.com

18. **CONTABILITATE, servicii complete de contabilitate si intocmirea situatiilor financiare pentru toate tipurile de societati comerciale, 100 L; ☎0725.316.318 office@biroulcontabil.ro**

19. **Contabilitate,** resurse umane, salarizare firma de contabilitate membra CECCAR ofera servicii complete de contabilitate, resurse umane, salarizare, consultanta fiscala, infiintari SRL/ II/ PFA, gazduire sediu social, obtinere certificate in scopuri de TVA ☎0752.441.260 totalcontabilitate@gmail.com

20. **Evaluator** ANEVAR, evaluare apartamente, case-vile,24-48h-Bucuresti-Ilfov Evaluare Proprietati Imobiliare, ofer servicii de evaluare bunuri imobile-estimarea valorii de piata a proprietatii imobiliare in vederea vanzari-cumpararii sau partaj, asigurari, lichidare, fuziuni, **100 €;** ☎0731.877.269

21. **CONTAFM EXPERT CONSULT, Cabinet Expert Contabil Firma de expertiza contabila, prestam servicii contabile complete companiilor miciÃ–mijlocii, persoanelor fizice autorizate si profesiilor liberale, ONG - urilor,carora le oferim consilierea necesara pentru a-si dezvolta afacerile intr-un mediu competitiv cat si suportul organizational si legal pe care sa poata evolua performant. ☎0752.287.654 office@contafm.com http://www.contafm.com**

22. **Infiintari/ modificari/ radieri firme SRL, SRL-D, PFA, II, IF Oferim servicii de ÎNFIINTĂRI/ MODIFICARI/ RADIERI firme SRL, SRL-D, PFA, II, IF in toata tara. Cunoastem drumul de parcurs si procedurile de inregistrare la Oficiul Registrului Comertului. Punct de lucru: Bucuresti,Sector 2, Bd. Basarabia nr. 9 ☎0727.585.518 consultanta@pinamix.ro https://acte-infiintari-firme.ro/**

23. **Pensia ta poate fi calculata corect, pensia ta poate fi antecalculata, calculata si recalculata corect. Daca ne contactati, umblam dupa adeverinte, vechime, sporuri, grupa de munca 275 L; ☎0740.005.644/ 021.642.50.82 permanent.assistance @yahoo.com**

24. **Radulescu si Asociatii - Cabinet de Avocatura si Mediere, Expert in legislatia muncii Servicii de avocatura, mediere , de consultanta civila si comerciala pentru societati , asistenta / reprezentare juridica in rezolvarea diverselor aspecte specifice din legislatia muncii. ☎0725.126.126/ 021.250.88.59 office@radulescusiasociatii.ro http://www.radulescusiasociatii.ro**

25. **Servicii de contabilitate si de consultanta Smart Team Accounting & Management companie afiliata CECCAR ofera servicii de contabilitate, expertiza contabila, management financiar, recuperare TVA. Suna si preluam noi povara contabilitatii. ☎0723.533.235 laurentiu.sulai@stam.ro http://stam.ro**

26. Servicii profesionale de imigrari cetateni straini va oferim asistenta specializata in vederea obtinerii documentelor necesare in functie de serviciul ales. Activam in toata tara. ☎0768.600.031 office@jobsmarket.ro https://www.jobsmarket.ro/

27. **Societatea Profesionala Notariala din Ploiesti S.P.N. Tomescu si Cursaru asigura servicii notariale competente, oferim consultanta si propunem solutii optime cu profesionalism, fara intarziere si pastram confidentialitatea pentru fiecare client. ☎0244.545.556/ 0244.517.332 notariat.tomescusicursaru@gmail.com https://www.juridicploiesti.ro/Notari-public/detalii-Tomescu-Alice_Cristina-%C5%9Fi-Cursaru-Nicolae**

Construcţii, amenajări, pază

1. **Acoperis accesibil, executam acoperisuri, tigla metalica, jgheaburi, burlane, orice tip de reparatii, carton izolatie, vopsitorie tabla, biserici, acoperisuri, dulgherie, terase, pavaje, demolari, zugraveli, curatenie dupa lucrari, se ofera contract inainte de lucrare, 20% reducere pentru pensionari. Firma seriooasa; ☎0733.707.047**

2. **Acoperis montaj tigla, tabla metalica, pod ignifug Acoperis montaj tigla, tabla metalica Bilka, Wetterbest, Lindab, Rukki, tabla cutata sau faltuita. Ignifugare pod. Mansardam pod, montaj ferestre Velux.Curatam jgheaburi si burlane la acoperis, 60 L; ☎0744.876.332 ingdragomircornelcristi@gmail.com**

3. **Acoperisuri complete si durabile echipa autorizata executa in Bucuresti si provincie lucrari de montaj tabla,tigla, jgeaburi, burlane, lemnarie. modificari si reparatii acoperisuri, hidroizolatii, vopsitorie, renovari balcoane. Oferim si cerem seriozitate ☎0732.993.118**

4. Acoperisuri, reparatii interior/ exterior, tigla metalica, tabla zincata, tabla cutata, jgheaburi, burlane, profesionisti in domeniu, dulgherie, mansarde, garduri, parazapezi opritori, vopsim acoperis, garduri, saceac, lambriu, plantam iarba, izolatii polistiren, renovam apartamente. Mici reparatii de urgenta ☎0790.324.652

5. **Administrator blocuri asociatii proprietari Milton Imob Admin- Firma noastra ofera servicii complete de administrare blocuri si asociatii de proprietari intr-un mod profesionist si transparent pentru beneficiari la cele mai mici preturi de pe piata. ☎0728.709.707/ 0741.324.432 contact@administrator-blocuri.ro http://www.administrator-blocuri.ro**

6. **Aek Pompieri. Servicii complete pentru siguranta la incendiu a companiei tale. Alege servicii private de pompieri pentru un plus de siguranta pentru tine si compania ta. De la audit si consultanta in pana la planificarea si organizarea in toate detaliile; ☎021.335.05.05**

7. **AEK Security - Servicii de securitate Din 2011, AEK Security Division, companie privata cu capital integral romanesc, ofera servicii de protectie a bunurilor si persoanelor, interventie rapida, instalare sisteme antiefractie, antiincendiu si antipanica. AEK Security investeste constant in logistica si pregatirea personalului pentru a se ridica la asteptarile clientilor si a da noi standarde in domeniul siguranteI. ☎021.335.05.05 office@aeksecurity.ro http://www.paza.ro**

8. **Agenti** de securitate, SGPI Security Force companie de securitate la nivel national, angajeaza agenti de securitate in toata tara. Cerinte: agent securitate cu sau fara atestat de agent de paza, fara cazier, nivel scolarizare minim 8 clase. Contract de munca din prima zi. Salariu: 2.650 lei - 3.000 lei net. ☎0219845 office@sgpiforce.ro

9. **Alpinism utilitar lucrari la inaltime. SC Ari Alpin servicii de alpinism utilitar, reparatii, intretinere, termoizolatii, publicitate, vopsitorii, decor, suspendat montaje - demontaje, alte servicii, constatare si evaluarea este gratuita; ☎0768.256.759 andrei.florin.ion@gmail.com https://arialpin.ro**

10. **Alpinism utilitar, reparatii, alpinism utilitar reparatii/ alpinism utilitar termoizolatie. Alpinism utilitar vopsitorie/ alpinism utilitar decoratiuni. Alpinism utilitar montaj; demontaj / alpinism utilitar intretinere fatade. ☎0768.256.759 office@arialpin.ro https://arialpin.ro**

11. **Alpinisti utilitari in Bucuresti fatade polistiren: cu alpinisti utilitari blocuri, hale induatriale, case in Bucuresti si in alte oraseSuntem o echipa de alpinisti cu experinta in domeniu Executam orice lucrare la inaltime placari cu polistiren vopsitorii toaleteri cosmetice montaj banner deblocare usi etc siliconat geamuri motare glafuri pvc reparatii fatade montare copertine spalari geamuri reparatii acoperisuri montare burlane jgheaburi montari parazapezi disponibilitate la orice ora accept si colaboratori preturi negociabile. 100 L; ☎0746.519.315/ 0791.552.358 firelfirel15@gmail.com**

12. **Amenajare** si intretinere spatii verzi/ gradini. Peisagist ofer servicii de proiectare, intretinere si mentenanta spatii verzi- toaletari arbusti, pomi fructiferi, garduri vii;- infiintari de peluze, - montaj rulou de gazon, - insamantare sau suprainsantare, - tuns gazon mecanizat (trimmer/ masina de tuns iarba);- scarificat gazon;- igienizare terenuri; - plantat arbusti/ flori;- sisteme de irigatii Abonamente lunare intretinere. www.5jardine.ro https://www.facebook.com/profile.php?id=100023460107272 ☎0786.300.792 5jardine05@gmail.com

13. **Amenajari** finisaje interioare si exterioare pentru apartamente, case, vile, spatii comerciale, hale, ansambluri rezidentiale cat si industriale. Va oferim, servicii de dulgherie, fierarie, zidarie, tencuieli, tinciuri, glet, zugraveli mecanizate, placari si compartimentari cu gips carton, tavane din gips carton sau casetate, placari cu poliestiren si vata minerala-sapa de nivel sau autonivelanta, montaj parchet, usi, gresie, faianta-instalati sanitare, instalati electrice ☎0724.216.500 domnesti.construct@yahoo.com

14. **Amenajari** Interioare Nicolae amenajari interioare va ofera servicii precum glet ,lavabil, culori, gresie,faianta, parchet, instalatii electrice si sanitare pt renovarea locuintei va asteptam cu oferte la nr: **10 €;** ☎0756.808.109 caluiannicolae@yahoo.com

15. **Amenajari** interioare, executam lucrari de finisaje de calitate si profesionalism cu garantie experienta de peste 20 ani va stam la dispozitie pentru orice tip de renovare fie case, vile, ☎0761.876.249 mikeleconstruct@yahoo.com https://www.facebook.com/Mihaiselect

16. **Amenajari** interioare, tenculiala, faianta, gresie, lavabil, rigips. Preturi avantajoase. Ma deplasez oriunde in tara; ☎0724.691.262

17. **Amenajari** interioare, numai Bucuresti. Firma constructii, executa amenajari interioare si constructii civile; ☎0766.111.108 maastara13@yahoo.com

18. **Amenajari interioare, tencuieli mecanizate servicii de amenajari interioare si exterioare la preturi accesibile si calitate garantata. Serviciile noastre: tencuieli mecanizate, zugraveli si renovari, instalatii electrice, termice si sanitare. ☎0722.778.899 office@amenajari-totale.ro**

19. **Asseb Workshop - confectii metalice si din aluminiu ☎0765.575.194 contact@assebworkshop.ro http://www.assebworkshop.ro**

20. **Best Inovations Idea presteaza servicii complete de dezinsectie, dezinfectie si deratizare. Combatem orice tip de daunatori: soareci, sobolani,purici, gandaci de bucatarie,capuse, plosnite de pat,muste, tantari, virusi patoogeni,etc. ☎0747.049.008 best.inovations.ddd@gmail.com**

21. **Bransamente** electrice Bucurestil, Ilfov, Giurgiu. Firma specializata in bransamente electrice, autorizata ANRE in Ilfov, Bucuresti si Giurgiu. GS Electro Consult SRL, partenerul ideal pentru proiectul dumneavoastra! ☎0727.886.265/ 0766.513.106 offce@gsconsult.ro

22. **CAO Hidro Construct Ideal - HIDROIZOLATII Firma noastra este specializata in lucrari de hidroizolatii de orice natura, pe terase de bloc si hale industriale pe vertical si orizontal, utilizand materiale din import, cu tehnologii moderne in sc 10 €; ☎0737.150.498/ 0721.239.335 office@caoconstruct.ro http://www.caoconstruct.ro**

23. **Case la rosu de la 250 euro mp materiale+ manopera Case la rosu manopera+ materiale de la trasare pana la scandura pe acoperis conform proiectului, utilaje popi cofrage schela, contract plata pe etape, termen calitate, oferim certificate calitate la materiale 250 €; ☎0773.964.518 trusculeteaurel@yahoo.ro**

24. **Centrale, hidrofoare, instalatii. Reparatii: centrale, hidrofoare sector 1, 2, 3, 4,5, 6 si Ilfov! ☎0730.310.810 propractik1@gmail.com**

25. **Comercializare, montaj aer conditionat. Firma se ocupa atat cu comercializarea si instalarea sistemelor de aer conditionat, cat si cu verificarea, mentenanta si service-ul acestora in perioada post-garantie; ☎0319294/ 0760.389.979 contact@sunpowercliima.ro http://www.aparateaerconditionat.ro**

26. **Constructor** batran cu echipa, construiesc case, vile la rosu si finisate. La preturi mici! ☎0768.476.720

27. **Constructor cladire birouri, bloc, casa, piscina Antreprenor general constructii executa casa, bloc, cladire birouri, piscina, hotel. Acoperire piscina. Demolare casa, Evacuare mobila. Amenajari interioare. Fatada ventilata alucobond, fibrociment ☎0744.876.332 https://www.constructii-instalatii-piscine-irigatii.ro/**

28. **Constructor** de locuinte Firma de constructii executam : case la cheie, finisaje de top, lucrari de finisaje interioare si exterioare, lastre ceramice, vopsele manuale si aireless, fatade polistiren si vata bazaltica, etc. ☎0731.805.245 https://maps.app.goo.gl/ji32QCNDtq8JjEou9?g_st=iw

29. **Construire** anexe exploatatie agricola. Conform Legii nr. 102/13.04.2024, alineatul 23^3, se anunta public obtinerea Autorizatiei de Construire nr. 35 din 05/08/2024 cu titlul Construire anexe exploatatie agricola - spatii cazare temporara;

30. **Copertine, marchize, pergole, inchideri terase La Tentrom Paradise veti gasi servicii de excelenta si o gama vasta de produse de inalta calitate, adaptate oricarui tip de cladire. 0213520554; 0314260943; 0758021944 ; 0743161386. ☎021.352.05.54/ 0743.161.386 tentromparadise.ro@gmail.com https://tentromparadise.ro/**

31. **Curatare canapele domiciliu Oferim servicii de curatenie in Bucuresti pentru persoane juridice si fizice. Servicii de curatenie in sedii de birouri pe baza de abonament. Curatenie profesionala la birou. ☎0728.279.994/ 0761.363.064 office@curatenieok.com https://www.curatenieok.com**

32. **Curatare** hote bucatarie Curatare hote bucatarie, tubulaturi ventilatie, motoare hote tip horeca. Servicii autorizate, prezenta nationala in fiecare zona a Romaniei ☎0774.060.606 contact@igienaserv.ro https://igienaserv.ro/

33. **DDD Interventii, Deratizare, Dezinsectie, Dezinfectie DDD Interventii asigura servicii de dezinsectie, dezinfectie si deratizare prin utilizarea tehnologiei de ultima generatie. Toate materialele folosite, precum si personalul nostru operator sunt autorizate si certificate pentru prestarea serviciilor DDD; ☎0732.222.073 office@dezinsectie-dezinfectie.ro**

34. **Demolare perete, decopertare gresie ,tencuiala Demolare casa, bloc, hala industriala. Decopertare gresie, falanta, tencuiala apartament, demolare pereti. Evacuare la groapa de gunoi a molozului.Evacuare mobila si tot ce este in apartament. 100 L; ☎0744.876.332 office.piscine@gmail.com**

35. **Derenovat.ro Â– specialisti in renovari Firma noastra de constructii acopera o plaja larga de servicii, efectuand lucrari de montaj rigips, instalatii electrice, instalatii sanitare si termice, montare parchet si usi; ☎0727.214.333 contact@derenovat.ro https://www.derenovat.ro**

37. **Dezinsectie** plosnite Dezinsectie plosnite. Garsoniera 250 ron, 2 camere 350 ron, 3 camere 450 ron ☎0733.240.240 https://companiagud.ro/

36. **Deziclean firma de curatenie servicii de curatenie Curatenie realizata cu produse si echipamente profesionale. Oferim servicii profesionale de curatenie! ☎021.335.00.17**

38. Dispecer sisteme de efractie/ alarmare SGPI Security Force companie la nivel national, angajeaza in Bucuresti sector 3 dispeceri centru alarma si monitorizare video. Cerinte: - 12 clase absolvite;- Fara inscrisuri in cazier;- Utilizator PC;- Abilitati de comunicare si orientare catre clienti,- Persoana dinamica, responsabila, serioasa,- Capacitate de concentrare - atentie - profesionalism. Experienta anterioara reprezinta un real avantaj. Responsabilitati:- Monitorizeaza obiectivele conectate indispecerat.- Preia semnalele receptionate si actioneaza conform procedurilor interne de lucru.- Consemneaza evenimentele in registrele specifice. Salariu incepand de la 22 lei/h net (in 4 ture/ schimburi), in functie de experienta si implicare. ☎0219845 office@sgpiforce.ro

39. **Echipa** baieti facem curatenie in Bucuresti (toate sectoarele), Ilfov si provincie, oriunde in tara, preturi acceptabile. Facem curatenie dupa decedat (biserici, cimitire parohiale si private, manastiri si la tara, si la locuinte), igienizare. Transporturi mobila, electrocasnice, moloz,evacuam lucrurile nefolosibile, facem curatenie pe terenuri si cladiri. ☎0729.396.819

40. **Echipa** baieti facem zugraveli lavabila, demolari case, ziduri, decopertam gresie, faianta, parchet, debarasare moloz, vopsit orice. Transport moloz, lucruri nefolositoare, oriunde in tara si toate sectoarele; ☎0729.396.819

41. Echipa de meseriasi executa lucrari de constructii placari cu polistiren sau vata bazaltica, tencuiala decorativa, tencuiala clasica, rigips, glet, lavabil, parchet, case la rosu sau la cheie. La cererea clientului oferim factura si garantie. Pentru mai multe informatii va stam la dispozitie la tel. ☎0764.772.747 totaldesign278@gmail.com

42. Echipa executa lucrari de constructii de orice fel Case la rosu sau la cheie. Tencuiala clasica, rigips, glet, lavabil, placari cu polistiren sau vata, tencuiala decorativa parchet, garduri de orice fel. Posibilitate de mentenanta pe viitor. Pentru mai multe detalii va stam la dispozitie la tel. ☎0764.772.747 totaldesign278@gmail.com

43. Echipa experta Va stam la dispozitie cu o experienta de 17 ani, firma autorizata, oferim contract+ factura+garantie. Executam acoperisuri, jgheaburi, burlane, mansardari, dulgherii, vopsitarii+ polistiren, orice reparatii. Aceasta luna beneficiati de pana la 15% reducere. Cerem si oferim seriozitate maxima! ☎0756.646.889

44. Echipa experta. O echipa experta va sta la dispozitie cu o experienta de 17 ani, firma autorizata, oferim contract+factura+garantie. Executam jgeaburi, burlane, mansardari, tot ce inseamna dulgherie, vopsitorie+polistiren si amenajari interioare. Luna aceasta beneficiati de 15% reducere. Cerem si oferim seriozitate maxima. ☎0756.646.889

Şcoala Postliceală Sanitară Sf. Vasile cel Mare,
prima şcoală acreditată din Bucureşti, Ordin de acreditare nr.5637/14.11.2006,
organizează înscrieri pentru calificarea profesională:
ASISTENT MEDICAL GENERALIST
Se pot înscrie absolvenţi de liceu
cu sau fără diplomă de bacalaureat.
Locaţie centrală zona Foişorul de foc.
Relaţii la tel. 021.253.13.94
Email: fdu_svm@yahoo.com | www.scoalasanitara.ro

ŞCOALA POSTLICEALĂ
- Asistent medical generalist
- Asistent medical de farmacie
- Asistent medical de igiena
- Asistent medical de laborator
- Asistent medical de radiologie
- Asistent medical de balneofizio-kinetoterapie
- Asistent de gestiune
- Agent vamal
- Analist programator
- Stilist
- Tehnician maseur
- Proiectant decoratiuni interioare

Şcoala pregăteşte cadre medicale cu posibilităţi de angajare în Anglia, Norvegia, Germania, Italia
Înscrieri cu sau fără diplomă de bacalaureat şi fără limită de vârstă!
FEG Scoala europeana
www.scoalafeg.ro BUCUREŞTI ACREDITATĂ MECS Ordin nr. 3985/13.05.2008
Str. Vespasian Nr. 58, (Gara de Nord), sector 1
Tel: 0314.050.362, 0788.424.314
Str. Câmpineanu nr. 16, (Universitate), sector 1
Tel: 0314.370.356, 0213.111.054
Str. Walter Mărăcineanu, nr. 1-3, intrarea 2, etaj 2, sala 47 (zona Sala Palatului), sector 1, tel: 021.311.10.58
Diplomele sunt recunoscute naţional şi internaţional !
CURSURI CALIFICARE
- Infirmieră
- Operator calculator
- Coafură
- Frizerie
- Cosmetică
- Asistent social nivel mediu
- Tehnician maseur
- Ospătar (Chelner)
- Bucătar
- Barman
- Cofetar-Patiser
- Vânzător
- Tipograf, Instalator
- Meserii în construcţii

LICEUL F.E.G
Profil Uman
Cursuri de zi, frecvenţă redusă
ACREDITAT MECS Ordin nr. 3516/28.03.2016
PENTRU UN VIITOR ... AŞA CUM VREI TU !

Angajăm AGENŢI CURĂŢENIE
LUCRĂTORI COMERCIALI
AGENŢI ECHIPĂ INTERVENŢIE
Locaţii: Bucureşti şi Constanţa
Oferim:
- salariu motivant plătit la timp
- plata orelor suplimentare
- bonuri de masă - program flexibil
- training gratuit

Detalii la: 0758 222 779

AEK SECURITY DIVISION angajează pentru CENTRE COMERCIALE din Bucureşti
AGENŢI de PAZĂ,
AGENŢI de INTERVENŢIE,
ŞEFI DE TURĂ, DISPECERI
Salariul NET 2.460 - 3.300 LEI
Tel: 0760.411.281
recrutare@aeksecurity.ro

Sunt luate în considerare numai reclamaţiile primite în maxim 48 de ore.

PRESTĂRI SERVICII

Construcţii, amenajări, pază

45. **Electrician** Electrician cu experienta execut:Inlocuire prize, intrerupatoare, corpuri de iluminat, tablouri electrice, instalatie electrica, instalatii de toate tipurile.Calitate si profesionalism! ☎0750.424.088 nocrotelecom@gmail.com

46. **Electrician autorizat Execut lucrari de la A la Z. Schimbat instalatii, pe cupru la case, vile, apartamente de la 380/220 V. Execut impamantari. Montez contoare. Servicii de calitate si efectuate cu mare seriozitate. ☎0720.137.382**

47. **Electrician Bucuresti autorizat ANRE, autorizat, cu o experienta de peste 10 ani, execut instalatii electrice pentru locuinte si spatii comerciale. Remedieri defectiuni. Montare tablouri electrice, aparatura .https://www.electrician1.ro/ ☎0726.479.798 ppeugen11@gmail.com https://www.electrician1.ro/**

48. **Emgaz Construct - Proiectare, executie, instalatii gaze Bucuresti DetaliiModifica produs Sterge produs-Consultanta, proiectare, executie, verificari si revizii pentru instalatii de utilizare gaze naturale.Modificare instalatie gaze naturaleBransament instalatie gaze naturaleInstalare centrale termica cu combustibil solidInstalatii gazeMontaj senzor si electrovalvaVerificare si revizia periodica Stai la casa, la bloc, sau esti reprezentantul asociatiei de proprietari? Cu siguranta e responsabilitatea ta sa te asiguri ca instalatiile de gaze sunt eficiente si nu pun viata nimanui in pericol. Este obligatia ta legala sa alegi instalatiile de calitate si rezistente in timp.Servicii completeVa putem ajuta cu intreg procesul - constatare, analiza, elaborare proiect, executie, punere in functiune.SigurantaSiguranta instalatiilor este principala noastra grija. Tot personalul nostru este acreditat ANRE si ISCIR.ProfesionistiMultitudinea de proiecte ne recomanda. Atestatele si premiile optinute denota profesionalismul care ne caracterizeaza. ☎0731.015.015/ 021.345.55.51 office@emgaz.ro**

49. **Execut amenajari interioare, Echipa serioasa, executam amenajari interioare, rigips la gata, faianta/gresie, glet/lavabil, tencuiala, sapa/tinci, poliestiren la gata, parchet/decorativa, case la rosu, apartament la gata, discutabil. ☎0793.553.519**

50. **Execut amenajari interioare, Echipa serioasa,executam amenajari interioare,rigips la gata,faianta/gresie, glet/lavabil,tencuiala,sapa/tinci,poliester la gata,parchet/decorativa,case la rosu,apartament la gata,discutabil. ☎0793.553.519**

51. **Execut** glet 10 lei mp, lavabil 5 lei. Zugrav execut, apartamente case la cheie, reparatii, montam parchet, rigips, gresie faianta, tencuiala manuala, izolam case polistiren, instalatii electrice, sanitare, cerem oferim seriozitate; ☎0737.764.374

52. **Execut** glet 10 lei mp, lavabil. Zugrav execut case apartamente la cheie, gresie faianta, montam parchet, rigips, glafuri, izolam case polistiren decorative, vopsele etc., cerem, oferim seriozitate; ☎0737.764.374

53. **Execut** glet 10 lei, lavabil 5 lei Zugrav execut apartamente, case la cheie,montam parchet, rigips, gresie faianta, glafuri, tencuiala manuala, izolam case polistiren, decorative, cerem oferim seriozitate. ☎0737.764.374

54. **Executie lucrari de hidroizolatii. Executie lucrari de hidroizolatii & stopare infiltratii de apa in subsolul cladirilor.Executam lucrari de hidroizolatii lichide din cauciuc acrilic Revimca, hidroizolatii cu ciment osmotic Vandex. ☎0744.344.787 sasoia2003@yahoo.com https://www.sasoia2003.ro**

55. **Executie si montaj de usi si ferestre din PVC, colaboram cu firmele de top din domeniul tamplariei pvc:Rehau, Salamander, Gealan, Weiss Profil. Executam panel decorativ, modele usi,rulouri exterioare, glafuri,plase insecte, rolete, jaluzele. ☎0724.678.252**

56. **Fabrica de Jaluzele Fabrica de Jaluzele-Jaluzele, rulouri, rolete, copertine, este cea mai cunoscuta de pe piata jaluzelelor romane, roletelor zebra, jaluzelelor orizontale exterioare si copertinelor rezistente. ☎0722.555.557/ 0766.555.557 jaluzele.net@gmail.com https://www.fabricadejaluzele.ro**

57. **Fast Gaz Instal - Firma instalatii gaze Efectuam revizii gaze, proiectare executie si debransari agent termic termoenergetica.Executie si proiectare instalatii de gaze naturale in Bucuresti si Ilfov. ☎0722.367.705 fastgazinstal@yahoo.com http://www.proiectareinstalatiegaze.ro**

58. **Firma Montaj Termopane in Bucuresti si Ilfov Firma specializata in montaj termopane in Bucuresti si localitatile limitrofe va ofera servicii de calitate la pret accesibil. Utilizam tamplarie PVC de la Salamander, Gealan, Rehau. Instalam ferestre termopan de cea mai buna calitate si usi termopan 100 €; ☎0721.307.400 perfectdesign@termopanebucuresti.eu https://termopanebucuresti.eu /branduri/**

59. **Igiena** Serv - Dezinfectie virusi si bacterii Dezinfectie virusi si bacterii. Servicii autorizate, prezenta nationala in fiecare zona a Romaniei-Igiena Serv pune la dispozitie proceduri si echipa dedicata de servicii dezinfectie, un proces prin ☎0774.060.606 contact@igienaserv.ro https://igienaserv.ro/

60. **Igiena** Serv - Dezinsectie Servicii autorizate, prezenta nationala in fiecare zona a Romaniei; Dezinsectie insecte, capuse, plosnite, gandaci, purici ☎0774.060.606 contact@igienaserv.ro https://igienaserv.ro/

61. **Igiena** Serv, colectare deseuri periculoase, colectare deseuri periculoase, medicamente expirate. Servicii autorizate, prezenta nationala in fiecare zona a Romaniei ☎0774.060.606 contact@igienaserv.ro https://igienaserv.ro/

62. **Igiena** Serv, colectare deseuri veterinare servicii autorizate, prezenta nationala in fiecare zona a Romaniei. Igiena Serv este autorizata de de catre ANM (Agentia Nationala de Mediu), Ministerul Sanatatii si Primaria Municipiului Bucuresti sa colecteze si sa transporte deseuri periculoase si infectioase precum si deseuri nepericuloase in toata Romania. ☎0774.060.606 contact@igienaserv.ro https://igienaserv.ro/

63. **Igiena** Serv, curatare cosuri fum sobe pe lemne, centrale pe gaz in toata Romania, curatare cosuri de fum si tubulaturi ventilatie. Servicii autorizate, prezenta nationala in fiecare zona a Romaniei ☎0774.060.606 contact@igienaserv.ro https://www.serviciinonstop.ro/

64. **Igiena** Serv, deratizare soareci, sobolani servicii autorizate, prezenta nationala in fiecare zona a Romaniei ☎0774.060.606 contact@igienaserv.ro https://igienaserv.ro/

65. **Igiena** Serv, ignifugare Ignifugare si termoprotectie structuri, Bucuresti. Servicii autorizate, prezenta nationala in fiecare zona a Romaniei. ☎0774.060.606 office@ignifugare.eu https://www.ignifugare.eu/

66. **Instalatii** Gaze Termice - Proiectare, executie si reparatii, Bucuresti Servicii autorizate ANRE si ISCIR - Instalatii Gaze Termice Bucuresti. Revizie/ Verificare Instalatii Gaze si Centrale Termice, Instalare Senzor/ Detector Gaze, Aragaz/ Plita, Proiectare/ Executie Instalatii Gaze, Instalare/ Service Centrale/Termice. Servicii profesionale, experienta peste 15 ani, Rapid. ☎0733.637.697 contact@gazetermice.ro

67. **Instalatii** si amenajari interioare Realizam lucrari de instalatii (competenta in domeniu) si amenajari interioare la apartamente si case de pe raza Bucuresti-Ilfov, la preturi accesibile:instalatii termice, sanitare si electrice; placari gresie si faianta; zugraveala- montaj obiecte sanitare, hote etc.; altelePentru detalii, ne puteti suna la telefon 0761 732 901 - Mihai ☎0761.732.901 mihai1989_tt@yahoo.com

68. **Instalator autorizat execut instalatii sanitare, termice, apometre, boilere, cazi, chiuvete, wc, rezervor, baterii, robineti, tevi sparte, calorifere, centrale, desfundari scurgeri. ☎0724.600.234/ 0769.856.694**

69. **Instalator autorizat apa, gaze, incalzire execut: apometre, boilere, centrale, cazi, chiuvete, WC+rezervor, tevi sparte, robineti, coloane scurgere, centrale, calorifere, desfundari scurgeri, instalatii electrice: prize, intrerupatoare, panouri electrice ☎0733.722.294/ 0724.427.666**

70. **Instalator** sanitar prestez servicii la domiciliu, centrale, hidrofor, incalzire in pardoseala, aer conditionat, freon complecatat, cupru ppr si boiler si calorifere. ☎0728.633.409/ 0736.293.623 mihaiandreeana@34gmail.com

71. **Iuliu Construct General - Hidroizolatii ☎0722.235.619 iuliuconstruct@yahoo.com http://www.iuliuconstruct.ro**

72. **Meserias,** gresie, faianta, parchet, glet, zugraveli, zidarie, tencuiala, usi, glafuri, polistiren, rigips, dulgherie, fierarie, sapaturi, curatenie terenuri, pavaj; ☎0761.943.230

73. **Microciment** VESA Microcimentul - finisajul ideal atat pentru suprafete interioare, cat si exterioare.Aspectul modern si luxuriant al microcimentului face ca acest material sa fie utilizat tot mai des in ultima perioada, pentru a oferi spatii unice, care se disting prin eleganta si minimalism. ☎0746.436.766 https://microciment-vesa.ro/

74. **Mirastar - Tamplarie de arta Suntem o firma cu 30 de ani de experienta, specializata in productia de ferestre si usi termoizolante din lemn triplu stratificat si usi de interior din lemn dublu stratificat, executate la comanda. ☎0723.561.861 office@mirastar.ro https://www.mirastar.ro**

75. **Montaj Fatada Ventilata trespa, fibrocimet,dibond Montaj fatada ventilata placata cu trespa, bond, alucobond, dibond, ibond, fibrociment,placi ceramice,pin nordic,alte placaje de lemn termotratat, alte placi HPL.Montaj Deck terasa. 80 €; ☎0744.876.332**

76. **Montam obiecte sanitare la preturi accesibile Vine in ajutorul dumneavoastra cu echipe de interventi 24/24 ore, instalati sanitare, instalatii electrice, instalatii termice, desfundari, montaj obiecte sanitare si multe alte servicii, contactati-ne pe WhatsApp 0721423040 Liviu; ☎0721.423.040 badesculiviu39@gmail.com**

77. **Pardoseli** epoxidice rezidentiale sau industriale Pardoseli epoxidice rezidentialePardoselile epoxidice decorative pentru spatii rezidentiale sunt sisteme formate din 4-6 straturi de rasina epoxidica bicomponenta. ☎0746.436.766 http://www.pardoseala-epoxi.ro/

78. **Produse pentru tratamentul lemnului vezi pagina https://romtecgrup.ro cu substante ignifuge, anticarii, antifungice, insecticide, confera lemnului rezistenta sporita impotriva inamicilor naturali si impotriva incendiilor. ☎0233.234.544/ 0723.274.875 office@romtecgrup.ro https://romtecgrup.ro**

79. **Realizam** amenajari interioare Realizam amenajari interioare zugraveli reparatii finisaje **123 L;** ☎0733.856.587/ 0786.069.579 lfrima1097@gmail.com

80. **Renovam** Nicolae Amenajari Interioare va ofera servicii precum: Glet, lavabil, culori, parchet, gresie, faianta, instalatii sanitare, instalatii electrice. Pt renovarea locuintei va asteptam cu oferte la nr.: ☎0756.808.109 caluiannicolae@yahoo.com

81. **Reparatie tabla zincata, tigla ceramica, jgheaburi, burlane, tigla metalica, vopsitorie, mici reparatii. Bucuresti si in afara Bucurestiului - orice distanta; ☎0733.455.603**

82. **ROLLAR Rulouri si Rolete elegante Productie si montaj rulouri si roleteFabrica de rulouri si rolete la standarde europene (ISO 9001 si ISO 14001)Echipa cu experienta in montaj pentru Bucuresti si IlfovGama larga de tipuri, modele si branduri internationale ☎0769.686.563 rollar@rulouri-rolete.ro https://rulouri-rolete.ro/**

83. **Servicii** Executam diferite lucrari in constructii la preturi corecte. Pentru mai multe detalii nu ezitati sa ne contactati. Multumesc **1.000 L;** ☎0784.655.005/ 0784.655.005 Mtaciulet@gmail.com

84. **Servicii** paza complete Lex Protect. Lex-Protect ofera: 1. Smart Home; 2. Alarma Antiefractie si Supraveghere Video; 3. Control Acces & Pontaj; 4. Interfonie & Videointerfonie; 5. Automatizari Porti & Bariere; 6. Detectie & Stingere Incendii; 7.Documentatii P.S.I.; 8.Instalare Sisteme Detectie; ☎+40741292929/ +40749267872 office@lex-protect.ro

85. **Specialist** amenajari: zugraveli, rigips, faianta-gresie si constructii case Specialist lavabila, glet, rigips, faianta - gresie, parchet, tencuiala, sapa, sanitare, polistiren, decorativa, zidarie, etc. Construiesc complet case, in conditii complete de calitate si seriozitate; ☎0729.219.332

86. **Taiem** lemne cu drujba, in Bucuresti, Ilfov si provincie, oriunde in tara echipa de baieti taiem lemne cu drujba, tundem iarba, spargem lemne cu toporul, asezam si strangem iarba; ☎0729.396.819

87. **Termo si hidroizolatii, cu sisteme poliuretanice avansate. Seriozitate si profesionalism pentru colaborari de succes.Asteptam cu drag solicitari la 0770776789 sau contact@siro.ro; ☎077077678 contact@siro.ro**

88. **Termopan la pret de fabrica vindem la pret de fabrica termopan Rehau, Gealan, Salamander, producem la comanda feroniere, plasa insecte, rulouri exterioare, usi de garaj, sticla securizata, rolete de interior windowsolution.ro ☎0733.737.873 office@windowsolution.ro https://windowsolution.ro**

89. **Termoprotectie** metal si structuri metalice Servicii autorizate, prezenta nationala in fiecare zona a Romaniei. ☎0774.060.606 contact@igienaserv.ro https://igienaserv.ro/

90. **Tigla metalica Lindab, dulgherie, mici reparatii burlane, toate tipurile de accesorii. Mici reparatii. 30% discount. ☎0793.516.891**

91. **TotalPest** - Servicii si Contract DDD Cu o experienta de peste 10 ani, echipa noastra te poate scapa cu succes de orice daunator. ☎0744.120.123 contact@totalpest.ro http://www.totalpest.ro

92. **UNIOR TEPID liderul detasat al importatorilor de scule de mana din Romania.Oferta UNIOR TEPID detine 5 grupe mari de unelte (scule de mana, scule aschietoare si portscule, scule pentru lemn, scule electrice, pneumatice, hidraulice si scule de masura si control)si se dezvolta prin adancimea familiei si prin adaugarea unor grupe nisate de scule, indeosebi pentru consum Industrial ☎0728.162.362/ 0268.317.786 tepid@tepid.ro http://www.sculeserioase.ro**

Şcoala Postliceală Sanitară Sf. Vasile cel Mare,
prima şcoală acreditată din Bucureşti, Ordin de acreditare nr.5637/14.11.2006,
organizează înscrieri pentru calificarea profesională:

ASISTENT MEDICAL GENERALIST

Se pot înscrie absolvenţi de liceu cu sau fără diplomă de bacalaureat.
Locaţie centrală zona Foişorul de foc.
Relaţii la tel. 021.253.13.94
Email: fdu_svm@yahoo.com | www.scoalasanitara.ro

93. **VERTICAL ONE - AMENAJARI SPATII BIROURI SI TERASE Amenajari spatii comercial- industriale si civile (compartimentari birouri, amenajari terase restaurante,...etc) Proiectare/ Design si Executie amenajari spatii birou, studiouri regim hotelier ☎0732.557.799 office@verticalone.ro http://www.verticalone.ro**

94. **Victoria Global - proiectare, executie instalatii gaze Servicii instalatii gaze Bucuresti-Ilfovautorizare ANRE, executam lucrari de calitate in domeniul instalatiilor de gaze si termice la cele mai bune preturi. ☎0721.631.761/ 0788.388.625 contact@victoriaglobal.ro http://www.victoriaglobal.ro**

95. **Vidanjare si desfundare canalizare Buc. & Ilfov. Firma noastra, Avant Operativ SRL, ofera vidanjare fose septice si ecologice,camine. Desfundare canalizare/ tevi cu presiune, decolmantari. Capacitate 20 mc. https://vidanjare-bucuresti-ilfov.ro/ ☎0728.179.308/ 0728.179.308 https://vidanjare-bucuresti-ilfov.ro/**

96. **Window Solution - Producator Termopane Salamander Structura optimizata cu 6 camere si o adancime constructiva de 92 mm asigura o protectie termica remarcabila si o eficienta energetica optima pentru casa dumneavoastra; ☎0725.707.070 office@windowsolution.ro https://termopane-salamander.ro**

97. **Zugrav , montat gresie faianta, parchet Zugrav , montat gresie faianta, parchet, electrice sanitare, zugraveti apartamente case ☎0727.957.787**

98. **Zugrav** particular, zugraveli, lavabila, glet, izolatii polistiren, glafuri, usi, geamuri, gresie, faianta la preturi bune. Dan; ☎0733.768.286

99. **Zugrav,** glet, lavabil, tencuiala, gresie si rigips. Preturi avantajoase. Ma deplasez oriunde in tara; ☎0734.213.858

100. **Zugraveli** interioare Amenajari case, apartamente, garsoniere, scari de bloc.Sunai pentru mai multe detalii. ☎0786.069.579 adrianhirsenie592@gmail.com

101. **Zugraveli,** faianta, rigips, usi, parchet, inst. sanitare, meserias serios cu lunga experienta executa calitate; ☎0761.066.629

Cursuri, meditaţii, şcoli, traduceri

1. **Antrenor** fitness-box-kickboxing Daca doresti sa ai o rezistenta uimitioare si un fizic de invidiat, niciodata nu e prea tarziu sa incepi sa te antrenezi, indiferent de varsta. Antrenamentul si rezultatele, iti vor schimba viata, **110 L;** ☎0720.431.435

2. **Asistent medical generalist, Scoala Postliceala Sanitara Sf. Vasile cel Mare, prima scoala acreditata din Bucuresti, Ordin de acreditare nr. 5637/14.11.2006, organizeaza inscrieri ptr. calificarea profesionala: Asistent medical generalist. Se pot inscrie absolventi de liceu cu/ fara diploma de BAC ☎021.253.13.94 fdu_svm@yahoo.com**

3. **Asistent** medical generalist- Scoala Postliceala Sanitara Sf. Vasile cel Mare, prima scoala acreditata din Bucuresti, Ordin de acreditare nr.5637/14.11.2006, organizeaza inscrieri ptr. calificarea profesionala: Asistent medical generalist. ☎021.253.13.94 fdu_svm@yahoo.com

4. **Asistent** medical generalist. Scoala Postliceala Sanitara Sf. Vasile cel Mare, prima scoala acreditata din Bucuresti, Ordin de acreditare nr. 5637/14.11.2006, organizeaza inscrieri pt. calificarea profesionala: Asistent medical generalist. Se pot inscrie absolventi de liceu cu sau fara diploma de bacalaureat. Locatie centrala zona Foisorul de foc. Relatii la tel. 021.253.13.94. Email: fdu_svm@yahoo.com www.scoalasanitara.ro; ☎021.253.13.94

5. **Burlington English curs cursuri de engleza online Cursuri de engleza online, cu profesor calificat, pentru adulti de toate varstele. Invata engleza conversationala pentru orice nivel. Orarul este flexibil. Cursuri autorizate de Ministerul Educatiei. ☎0720.055.445/ 021.794.01.08 info@burlingtonenglish.ro http://www.burlingtonenglish.ro**

6. **Centru** nou pentru copii speciali de terapie si logopedie Centru nou pentru recuperarea si integrarea copiilor speciali. www.copiispeciali.ro. ☎0729.939.360 recuperare@copiispeciali.ro

7. **Curs cosmetician, zona Piata Unirii Oferim cursuri de cosmetica acreditate cu practica din prima zi. Produsele folosite in cadrul cursului sunt de la Apis Professionale. Modulul de epeilare definitiva este inclus in cursul de calificare. 3.600 L; ☎0763.606.638 florone.profesional@yahoo.com https://florone.ro/**

8. **Curs:frigotehnist ,electrician, fotovoltaici.Buc PREDA. PROF,ING OLTEANU MIRCEA ,AUTOR DE MANUALECURS ELECTRICIAN INCLUS FOTOVOLTAICICURS FRIGOTEHNISTCURS PERFECTIONARE IN SISTEME FOTOVOLTAICENU ESTE O BATJOCURA DE CURS DE 30 DE ORE ONLINE ☎0767.767.676/ 0723.253.342 cursuridecalificarea-creditate@gmail.com http://www.cursuridecalificareacreditate.ro**

9. **CURSURI CALIFICARE BUCURESTI PENTRU ELECTRICIAN, FOTOVOLTAICE, INSTALATOR, IZOLATOR TERMIC, ZUGRAV-IPSOSAR-TAPETAR, TAMPLARIE ALUMINIU SI PVC, DULGHER, BULDOEXCAVATORIST, LACATUS, BUCATAR, ☎0723.780.069 HTTP://CARDINALS.RO/**

10. **Cursuri calificare peste 100 meserii Cursuri de calificare, recalificare, specilalizare, perfectionare, initiere, igiena, I.S.C.I.R.Alimentatie, turism, constructii, auto, infrumusetare, SSM, PSI, A.N.R.E. ☎0784.238.728/ 0744.437.105 fundatiaaptbucuresti@yahoo.com**

11. **Cursuri** de 2 ani Master Law School in USA, cursuri de master pentru avocati si ani terminali. Puteti suna direct la WhatsApp, tel., Dany ☎0019294351456

12. **Cursuri de unghii false (stilist-protezist) Oferim cursuri acreditate cu practica din prima zi pe modele. Durata cursului este de 5 saptamani. Materiale incluse in pret. Pretul cursului este de 2.000 Lei. 1.500 L; ☎0763.606.638 florone.professional@yahoo.com https://florone.ro/**

13. **Cusuri** de germana online, RAPIDE SI EFICIENTE! Cursuri online de limba germana pentru copii, adulti si companii. LIVE cu profesor!Puteti alege intre un curs individual, in grup restrans sau pana la 9 persoane. Sesiunile sunt disponibile dimineata sau seara, in functie de solicitari. ☎0773.973.955 contact@germankulturhus.ro https://www.germankulturhaus.ro/cursuri-limba-germana-online/

14. **Hai** sa invatam asa cum e frumos sa invatam. Clasele 5-12 si nu numai. Pentru EN, BAC, admitere etc. Profesionalism, empatie, crestere in intelegere, castigare experienta in mod natural, insusirea naturala a logicii. Invata de la un inginer, **150 L;** ☎0770.543.583 valentind1983@gmail.com

15. **Igiena** Serv - Cursuri de igiena. Servicii autorizate, prezenta nationala in fiecare zona a Romaniei. Oferim posibilitatea de a urma un curs de igiena publica, pentru o categorie larga de persoane; ☎0774.060.606 contact@igienaserv.ro https://igienaserv.ro/

16. **Instructor** auto Instructor auto scoala de soferi ofer cursuri pentru obtinerea permisului de conducere auto pe Ford Fiesta cutie manuala si ore suplimentare persoanelor cu permis care doresc sa isi imbunatateasca abilitatile de conducere. ☎0740.829.348

17. **Iuliana Stefan, make-up artist profesionist, specialist in remodelare sprancene, trainer, consultant de imagine. Realizez: machiaj pentru mirese/nunti, ocazii speciale, sedinte foto, fashion, beauty, publicatii evenimente, teatru etc. machiajiuliana@gmail.com**

18. **Meditatii** informatica individuale Ofer meditatii individuale la informatica, pentru materia din gimnaziu si liceu, pentru orice nivel, inclusiv pregatire pentru BAC. Mai am doar cateva locuri disponibile **100 L;** ☎0735.220.345 mihaigroza2001@yahoo.com

19. **Meditatii** Matematica si Fizica Matematica, fizica, orice nivel, corigente, bacalaureat : recapitulari - sinteze rapide, corelatii intre cunostinte, verificarea permanenta a cunostintelor anterioare, materiale documentare, meditez, inclusiv pe toata durata vacantei de vara. Experienta anterioara bogata in meditatii. **50 L;** ☎0729.843.446

20. **Meditatii scolare, cursuri de pictura, desen. Centrul educational Evolution Kids va invita sa va inscrieti la meditatiile scolare/ cursuri pentru a beneficia de ajutor specializat in rezolvarea temelor, in pregatirea pentru examene si pentru viata, 100 L; ☎0768.925.723 lauryta_math@yahoo.com https://www.evolutionkids.ro/**

21. **Picon Training Center Cursuri de specializare si calificare intensive, avizate de Ministerul Muncii si Educatiei: Operator Introducere, Validare si Prelucrare Date; ☎0724.772.425/ 0787.632.375 office@cursuri-picon.ro http://www.cursuri-picon.ro**

22. **Real Translations - traduceri autorizate. Traduceri legalizate orice limba, interpretariat, servicii supralegalizare, apostila Haga, legalizari la ambasade, vizari acte studii, experienta 15 ani, traducatori profesionisti, preturi minime, ☎0723.795.265 office@real-translations.ro http://www.real-translations.ro/ro/**

23. **Scoala de Soferi Baneasa. Cu noi examenul devine o joaca de copil. Scoala noastra are o experienta de peste 40 de ani in pregatirea elevilor pentru a obtine permisul de conducere. Experienta transmisa din generatie in generatie; ☎0721.234.018 office@permisautomoto.ro http://www.scoala-baneasa.ro**

24. **Scoala** de Soferi Nelit Scoala de soferi Nelit te asteapta in Drumul Taberei nr. 134, sector 6, Bucuresti. Scopul nostru este sa te ajutam sa obtii permisul de conducere si sa devii un sofer increzator si responsabil. ☎0766.726.252 nely_ilie@yahoo.com

25. **Scoala Postliceala FEG Bucuresti si Liceul FEG, institutii ACREDITATE , Inscrieri deschise pentru anul scolar 2024-2025Descopera-ti vocatia in domeniul medical si in alte profesii captivante ☎021.311.10.54/ 021.311.10.58/ 0788.424.314**

26. **Studii** universitare (licenta si master) la distanta (fara frecventa la distanta prin corespondenta-FFDC). Au inceput inscrierile pentru anul universitar 2024-2025. Facultati: Stiinte economice, Contabilltate, Drept, taxa/an, **330 €;** ☎021.210.53.57/ 021.210.53.58 ara@ffdc.ro https://www.ffdc.ro

Servicii funerare

1. **Am de vanzare locuri de veci. Vand locuri de veci in cimitirele din Bucuresti. Colentina (Reinvierea), Damaroaia, Bucurestii Noi si Pantelimon II. ☎0774.042.520**

2. **Casa Funerara Expert - Servicii Funerare Oferim servicii funerare complete, constatare decese, imbalsamare, toaletare, transport si manipulare, consultanta, pomeni si parastase, coliva, transport intern si international, repatrieri, vesela, tacamuri; prestate cu bun simt si discretie de echipa noastra de profesionisti, mereu atenti la nevoile si cerintele dvs ☎0727.268.685/ 0787.635.081/ 031.333.62.58 caplescucompany@yahoo.com http://www.funerareexpert.ro**

3. **Casa funerara Mihai este la dispozitia familiilor din Clinceni si a celor din comunele invecinate (Cornetu, Domnesti, Olteni, Buda, Mihailesti etc.). Serviciile prestate au ca numitor comun profesionalismul; ☎0744.326.240 ursuianumihai1960@gmail.com**

4. **Constructii** funerare Bucuresti, Ilfov si in tara, servicii funerare, cavouri, borduri mozaic, marmura, granit, sculpturi pe cruci mozaic, marmura, granit, placi marmura, cruci fier noi. Nonstop, Florin, ☎0729.396.819

5. **Dani Funerare - servicii funerare Sos. Giurgiului Sc Dani Impex 1100 srl a fost infiintata in anul 1997. De atunci am venit in intampinarea clientilor nostri cu o gama variata de servicii si produse de calitate la preturi reale. Ne asumam raspunderea pentru serviciile pe care le oferimPrintre serviciile si produsele oferite de noi enumeram:- constatare deces;- imbalsamare;- certificat deces;- sicrie;- transport inmormantare;-transport persoane;-manipulare sicrie;- aranjamente florare.Serviciul de transport funerar poate avea mai multe utilitati: transportul sicriului la domiciliu sau spital, transportul persoanei decedate la biserica sau capela, transportul funerar la cimitir. Transportul funerar poate fi efectuat numai de catre persoane sau firme autorizate Â– care detin o masina funerara autorizata. Serviciile de transport funerar asigurate de firma noastra sunt disponibile pe tot teritoriul Romaniei. Decontam cu talonul de pensie sau asigurat. ☎0722.636.604/ 0766.356.817 contact@serv-funerare.ro http://www.serv-funerare.ro**

6. **Execut** poze ceramica, Bucuresti, Ilfov si oriunde in tara; firma constructii efectuam poze ceramica, alb negru/color, sculptam cruci si placi marmura, granit si sapaturi gropi, inmormantari, cavouri, cripte, ☎0729.396.819

7. **Execut** sapaturi cavouri, inmormantari, dezhumari, apa, haznale Bucuresti, Ilfov, oriunde in tara, facem orice fel de sapaturi, ☎0729.396.819

8. **Execut** servicii funerare complete, sapaturi groapa inmormantare 1,2,3 locuri, in Buc., Ilfov si in tara. Preturi mici, sicriu cruce transport funerar, imbalsamare, constatare deces, declararea decesului primarie, acte cimitir, incinerare, biserica, ☎0729.396.819

9. **Fabrica** de Coroane Funerare cu o istorie de peste 15 ani, atelierul nostru presteaza servicii de inalta calitate pentru o oferi un ultim omagiu memorabil. Oferim consiliere, in cazul in care doriti un model anume care sa se potriveasca cu personalitatea celui trecut in nefiinta ☎0745.768.933/ 0730.218.388 elysefunerare@gmail.com https://fabricadecoroane.com/

10. **Servicii** funerare complete in Bucuresti, Ilfov si in tara, preturi acceptabile, (sapaturi gropi, inmormantari, cavouri, cripte, deshumari, oseminte sau urne) si orice fel de sapaturi (apa, haznale, fose) cu talon de pensie, medic constatator, imbalsamator autorizat, ☎0729.396.819

11. **Turnam** placi pentru cavouri, echipa baieti. Delimitari intre gropi,inmormantari pentru al doilea sicriu. Nu lucram cu cimitirele de Primaria Capitalei, doar cu firmele de la Chivotul Mare si cimitire parohiale din Bucuresti, Ilfov si din tara. Preturi acceptabile. ☎0729.396.819

Servicii imobiliare, avize, cadastru

1. **Administrare imobile si asociatii de proprietari Suntem o companie specializata in administrare imobile pe baza de comision sau contract si putem asigura, in functie de solicitarile dumneavoastra, managementul financiar si de proprietate. ☎0736.365.365 florin.matei@administrare365.ro http://www.administrare365.ro**

2. **Agentia ta imobiliara din Bucuresti Agentia PIMOB ofera urmatoarele servicii: consultanta in tranzactii imobiliare, vanzare de proiecte rezidentiale; vanzare terenuri, apartamente, case, vile, birouri, spatii comerciale si industriale; Inchiriere si administrare terenuri. ☎0731.389.689 officepimob@protonmail.com**

3. **Cadastru Intabulare Ridicari Topografice Trasari Galileo Topo va ofera servicii de cadastru si intabulare, trasari limite de proprietate si constructii, dezmembrari, alipiri, planuri topografice, certificate energetice. ☎0766.546.388 dragos@galileotopo.ro https://galileotopo.ro/**

4. **Cadastru,** intabulare si certificat energetic Lucrari de cadastru si intabulareRidicari topografice in vederea obtinerii unei autorizatii de construire sau demolarePlanuri de situatieDezmembrari / AlipiriApartamentariIntarusariTrasari de specialitateCertificate energeticeConsultanta de specialitate ☎0763.152.091 se_cojocaru@yahoo.com

5. **Cadastru,** intabulare, urgent. Consultanta imobiliara non stop, First Key Estate ofera consultanta imobiliara pentru vanzare, inchiriere, mosteniri, case si terenuri cumparate pe chitanta de mana, oferim si cerem seriozitate, ☎0754.069.550/ 0786.326.636 Firstkeyro@gmail.com

6. **CrediteRapideOnline.ro** CrediteRapideOnline.ro iti compara cele mai bune oferte de credite online rapide din Romania, ajutandu-te sa gasesti cea mai mica dobanda cu ajutorul comparatorului nostru de imprumuturi rapide. ☎0743.107.225 hello@crediterapideonline.ro https://www.crediterapideonline.ro/

7. **Cresida** Management administrare imobile Concentram intr-un singur loc toate serviciile pe care clientii nostri le cauta (administrare, consultanta, infiintarea asociatiei de proprietari) ☎031.433.45.42 office@cresida.ro https://cresida.ro/

8. **Cumpar** orice tip de imobil in Bucuresti, gars., apartament, teren, casa demolabila, preiau cu datorii mari la intretinere, ipotecat, amanetat, fara imbunatatiri, perfectam acte in regim de urgenta, oferim bani cash, cadastru gratis, mosteniri; ☎0754.069.550/ 0786.326.636

9. **Drepturi** litigioase. Cumpar drepturi litigioase cu legea 10/2001, legea 18/1991 si alte legi de restituire a proprietatii. Ofer asistenta de specialitate in procese de revendicare si in proceduri administrative. ☎0723.977.688

10. **Efectuam** in regim de urgenta acte imobiliare, urgente, mosteniri, cadastru, intabulare, certificat energetic, succesiuni, certificat fiscal, pregatim acte pt. vanzare cumparare, succesiuni mosteniri, ☎0754.069.550

11. **Happy Consulting - consultanti financiari. Echipa profesionista de consultanti financiari iti sta la dispozitie si iti ofera toate informatiile de care ai nevoie. ☎0725.250.205 ninel.balauru@gmail.com https://www.happyconsulting.ro**

12. **Home Energy Consulting - Evaluare Imobiliara Proiectare, audit energetic si consultanta nZEBServicii de specialitate:- Evaluatori imobiliari- Proiectanti constructii- Auditori energetici- Auditori de mediu. ☎0766.894.301 eficientaenergetica-cladiri@gmail.com https://www.eauditenergetic.ro**

13. **Imprumut** Rapid - AXI Card AXI Card iti ofera un credit online rapid, fara comision de analiza, cu posibilitatea de a avea banii in contul tau in 15 minute de la aprobare. ☎0319032 help@axi-card.ro https://get.axi-card.ro/lp/card-de-credit/?bid=40380006009006

14. **Mrfinance.ro** - Comparatorul tau de credit Mrfinance.ro te ajuta sa intelegi lumea financiara in cei mai obiectivi termeni. Iti compara cele mai bune oferte de credite din Romania, ajutandu-te sa gasesti cea mai mica dobanda cu ajutorul calculatoarelor noastre de credite. ☎0743.107.225 hello@mrfinance.ro https://mrfinance.ro/creditul-ipotecar/

15. **Servicii imobiliare integrate REAL START Imobiliare are sediul in Bucuresti, Romania si isi propune sa ofere servicii imobiliare integrate atat in tara cat si in afara granitelor. ☎0741.214.215 office@real-start.ro https://www.realstart.ro/servicii-imobiliare/**

16. **Te rog, asigura-ti locuinta! Este cel mai valoros bun al tau! Hai sa vorbim despre o asigurare facultativa pentru locuinta ta. Nu, asigurarea nu va opri nici cutremurul, nici incendiul si nici apa. Doar te va ajuta sa refaci casa, asa cum era inainte de aceste evenimente nefericite ☎0746.793.790**

Servicii sănătate

1. **Ambulanta / Salvare Privata Non-Stop/ Tratamente si Consultatii Domiciliu Cu o echipa de medici si specialisti experimentati, AmbuMED asigura o gama larga de servicii, de la transport (asistat/neasistat) pacienti nedeplasabili, consultatii, recoltari de analize, tratamente specializate, pana la investigatii precum ecografii si EKG, toate realizate cu echipamente de ultima generatie. www.ambumed.ro ☎0770.912.912/ 0733.912.912 contact@ambumed.ro**

2. **Asistenta** si Supraveghere 24/ 24 Camin de batrani Bucuresti, Acasa la Bunici: ingrijire, asistenta medicala si recuperare zilnica. Se afla intre parcurile Carol si Tineretului. O oaza de 700 mp de verdeata in centrul Bucurestiului ☎0724.384.753

3. **Asociatia Crestina Sf. Gheorghe si Sf. Dumitru camin particular pentru batrani si bolnavi de Alzheimer, Centrul Balotesti & Baneasa, cladiri modern utilate su mobilate, asistenta medicala, personal calificat care va ofera ingrijire 24/24 ☎0721.900.100/ 0722.223.166 contact@caminparticular.ro**

4. **Azil/Camin Batrani-Cazare si Ingrijire Varstnici Cazare in regim de pensiune completaNon stop serviciu de infirmierieAjutor la deplasare 3.500 L; ☎0765.027.586 daruieste.viata73@yahoo.com**

5. **Camin de batrani Bucuresti, Acasa la Bunici: ingrijire, asistenta medicala si recuperare zilnica. Se afla intre parcurile Carol si Tineretului. O oaza de 700 mp de verdeata in centrul Bucurestiului, ☎0724.384.753 office@caminul-acasa-la-bunici.ro**

6. **Camin de batrani Martha, curte 1.600 mp, gradina amenajata cu pomi fructiferi, brazi, gazon cladire 500 mp p+2, camere cu 2, 3 sau 4 paturi, living capacitate 34 locuri, cabinet medical, spalatorie, bucatarie complet utilata, ☎0745.766.173/ 0769.242.873 mateielena2005@yahoo.com https://caminalzheimerbucuresti.ro/contact/**

7. **Camin de Batrani Santa Maria Cristina ingrijire persoane varsnice cu diferite forme de boala precum Alzhaimer, Parkinson, 3 mese pe zi+2 gustari, controale medicale, kinetoterapie, reflexoterapie, consiliere psihologica.caminsantamaria.ro ☎0766.861.513 office@caminsantamaria.ro http://www.caminsantamaria.ro**

8. **Camin** de batrani, un centru excelent, Camin de batrani Bucuresti, Acasa la Bunici: ingrijire, asistenta medicala si recuperare zilnica. Se afla intre parcurile Carol si Tineretului. O oaza de 700 mp de verdeata in centrul Bucurestiului ☎0724.384.753 office@caminul-acasa-la-bunici.ro

9. **Camin** Eden Confort si siguranta pentru seniori caminul de batrani Eden a fost conceput si dotat pentru a oferi un maxim de confort si siguranta membrilor seniori ai familiei dvs. Centrul nostru dispune de serviciu propriu de ambulanta ; ☎0732.332.122/ 0726.081.666 camineden@gmail.com

10. **Camin Nicolas-Miruna face internari; S-a deschis noul Camin de Batrani Nicolas-Miruna , situat in Bucuresti. Oferim parintilor si bunicilor ingrijirea si siguranta de care au nevoie, intr-o locatie moderna, sigura si confortabila, alaturi de un personal calificat, ☎0760.653.984/ 0769.508.652 https://caminuldebatraninicolasmiruna.metro.rest/?lang=ro**

11. **Caminul de batrani Sf Nicolae ofera cazare, masa si ingrijire intr-o vila noua si moderna,langa padure.Locatia dispune de 27 locuri,in camere de 2,3,4 paturi dotate cu mobilier nou, TV Led si internet wireless in fiecare camera, ☎0756.050.150/ 0756.050.151 office@caminulsfantulnicolae.ro**

SUMAR

1. PRESTĂRI SERVICII
Acte, avocaţi, contabili, notari . . 1
Construcţii, amenajări, pază 1
Cursuri, meditaţii, traduceri 2
Servicii funerare 2
Servicii imobiliare, avize, cadastru 2
Servicii sănătate 2
Reparaţii, service 3
Transport, mutări 3
Servicii diverse 3

2. LOCURI DE MUNCĂ
Oferte full time 3
Oferte part time 13
Joburi în străinătate 14
Joburi videochat, masaj, adult . .15
Cereri muncă 15

3. IMOBILIARE VÂNZĂRI
Garsoniere 16
Apartamente 2 camere 18
Apartamente 3 camere 22
Apartamente 4+ camere 25
Case, vile 25
Terenuri .28
Spaţii comerciale, industriale . . 29
Cumpărări, schimburi 30
Imobile din străinătate 30

4. IMOBILIARE ÎNCHIRIERI
Garsoniere 30
Apartamente 2 camere 31
Apartamente 3 camere 33
Apartamente 4+ camere 33
Case, vile 33
Diverse, camere cu chirie 34
Spaţii comerciale, birouri 34
Regim hotelier, case vacanţă . . 34
Cereri închirieri 35

5. AUTO, MOTO, UTILAJE
Autoturisme 35
Utilaje industriale 35
Service auto, tractări 35

6. MODĂ, FRUMUSEŢE
Haine damă 35

7. COPII - ARTICOLE, JUCĂRII
Jucării, jocuri 35

8. CASA ŞI GRĂDINA
Animale .35
Materiale construcţii, amenajări . .35
Mobilă 35
Grădină, curte, terasă 35

9. ELECTRONICE
Electrocasnice 35
Diverse 35

10. ÎNTÂLNIRI, MATRIMONIALE
Escorte, întâlniri 35
El caută parteneră 35
Saloane, masaj erotic 35
Diverse 35
Matrimoniale 35

11. AFACERI, DIVERSE
Vânzări, cumpărări, asocieri . . . 36
Echipamente HORECA 36
Citaţii, licitaţii, notificări 36
Pierderi 36
Diverse 36

12. TIMP LIBER, EVENIMENTE
Organizare evenimente 36
Restaurante 36
Saloane înfrumuseţare 36

Sediile redacţiei (L-V: 9 - 18)
- Bd. CAROL I nr. 35 - Tel/Fax: 021.311.16.67
- Bd. MAGHERU nr. 34-38 - Tel/Fax: 021.318.52.95
- Şos. COLENTINA nr. 2D - Tel/Fax: 021.242.13.86

Tarife anunţuri (20 cuvinte)
- standard = 10 Lei
- literă îngroşată = 13 Lei
- fond negru = 18 Lei

La 4 apariţii plătite a 5-a gratuită !

NOU

Indiferent de forma grafică aleasă, evidenţierea cu fond galben în ziar 5 Lei

Tarife reclamă (TVA inclus)

Interior color:
1/8 pag = 450 Lei • 1/4 pag = 800 Lei
1/2 pag = 1.300 Lei • 1/1 pag = 1.800 Lei

Interior alb-negru:
1/8 pag = 300 Lei • 1/4 pag = 500 Lei
1/2 pag = 900 Lei • 1/1 pag = 1.500 Lei

Evidenţiere fond galben: +20%

Prima pagină color: 1/8 pag = 900 Lei
1/4 pag = 1.600 Lei • 1/2 pag = 2.600 Lei

prin plata Online Orar Non-stop
Anunţurile apar la www.anuntul.ro şi în următoarea ediţie a ziarului
anunţ + 20 FOTO = 10 lei (TVA inclus)

PRESTĂRI SERVICII

12. **Caminul** de batrani Â„Casa PrimitoareÂ“ **3.500 L;** ☎0723.273.520 casaprimitoare@yahoo.com https://casaprimitoare.ro/

13. **Casa** Floriana oferim conditii de cazare preferate de toti batranii, varstnici care doresc sa petreaca timpul intr-un mediu linistit, curat si sa fie tratati cu respect de personalul calificat. ☎0723.786.244/ 0767.906.264 b72agf@yahoo.com https://casadebatraniflori-ana.ro/

14. **Casa Sfantul Toma, pensiune completa cazare, hrana preparata zilnic plus cafeaua de la ora 10, igiena corporala zilnica asistata, baie bi-saptamanala asistata si de cate ori este nevoie, asistenta si supraveghere . ☎0788.140.864/ 021.310.33.03 casatoma@yahoo.com**

15. **Centru de asistenta si ingrijire batrani specializat si acreditat oferim ingrijire si asistenta medicala non-stop pentru persoane varstnice, aflate in incapacitate de a se ingriji singure. ☎0760.711.324/ 0735.348.861 centrul-geromed@yahoo.ro**

16. **Centru de ingrijire Sfanta Maria Sprijinim permanent persoanele adulte ce se afla in situatie de dificultate (sufera de singuratate, prezinta depresie, demente mixte, vasculare, Alzheimer, Parkinson, diabet, AVC, fracturi, ☎0765.994.560 contact@centrulsfantamaria.ro https://centrulsfantamaria.ro**

17. **Centrul de tratare dependentei de alcool/droguri Centrul pentru prevenirea si tratarea dependentei de alcool/ droguri/ jocuri de noroc. Oxigen este o clinica privata, de tip rezidential, mixta, unde te trateazi. ☎0749.775.819 centruloxigen@yahoo.com https://www.apgal.ro**

18. **Clinica Stomatologica Dental Premier Echipa Dental Premier te ajuta sa spui adio protezelor dentare! Beneficiaza de o dantura completa cu sistemele All-on-4 si All-on-6! Implanturi dentare si lucrari fixe in 24h! Certificat de Excelenta! ☎0758.791.817 contact@dentalpremier.ro https://www.dentalpremier.ro/**

19. **Clinica Stomatologica SmilePro La SmilePro, credem ca un zambet sanatos este cheia unei vieti fericite. Clinica noastra moderna este dedicata sa ofere fiecarui pacient ingrijire personalizata si confort maxim. ☎0770.773.773 info@smilepro.ro**

20. **CMI DR. Musetescu Ioana Am deschis!Sunt bucuroasa sa va anunt ca, incepand de astazi, CMI DR. MUSETESCU IOANA se gaseste pe strada Calea Dudesti, nr. 102, parter, sector 3, Bucuresti. ☎0733.438.014 dr.musetescu.ioana@gmail.com**

21. **Consultatie, evaluare medicala generala Consultatie si evaluare medicala generala, psihiatrica si psihologica, testare rapida a drogurilor in urina, testare HIV/SIDA, asistenta si administrare tratament substitutiv.Adresa : Regina Maria nr. 35. sector 4 Bucuresti. ☎0747.896.161/ 0728.983.652 amghita@yahoo.com**

22. **Dr.** Dragomir Adrian Liviu - Cabinet medical oftalmologie Pentru adulti si copii: consultatii, tratamente oftalmologice si optica medicala; acuitate vizuala, examen "fund de ochi", tensiune oculara, prescriptii ochelari, simt cromatic, consultatii pentru strabism, extragere corpi straini, pansamente, executie ochelari. ☎021.322.86.65/ 0744.364.963 adriandragomir11@yahoo.com http://www.ghidul.ro/dr-dragomirliviu/

23. **Hajdu Despina Elena-cabinet stomatologic. Stomatologie generala: implanturi dentare, microchirurgie stomatologica, lucrari protetice - toata gama, inclusiv lucrari metaloceramice pe metale nobile si seminobile, ceramica pe zirconiu, fatete, ☎0744.674.367 hajdu.despina@gmail.com https://www.ghidul.ro/drhajdudespina/**

24. **Iacobcare Senior Center - camin de batrani Caminul nostru isi desfasoara activitatea intr-o cladire de aproape 900 mp, 18 dormitoare noi si moderne, de cate 2 si 3 locuri fiecare, grup sanitar propriu. Situat pe un teren de 1500 mp, curte generoasa. ☎0755.069.991 contact@iacobcareseniorcenter.ro http://www.iacobcareseniorcenter.ro**

25. **Institut de Cercetare-Dezvoltare pentru Apicultura Producem si livram o gama larga de produse apicole, apiterapeutice, suplimente nutritive de uz uman, material biologic apicol, biostimulatori apicoli, medicamente pentru combaterea bolilor albinelor. ☎021.232.08.98/ 0769.077.412 secretariat@icdapicultura.ro http://www.icdapicultura.ro/**

26. **Masaj** profesional Masaj clasic profesional, personalizat, pentru relaxare, intretinere, tonifiere. Masaj Thai traditional, aromaterapie, meloterapie, Reiki. Program L-V 9 am-9 pm, www.cleo-zen-massage.com, **150 L;** ☎0721.471.231 claudia_grancea@yahoo.com

27. **Masaj** terapeutic la Predeal Tehnician masaj terapeut cu experienta acreditata. Sedinta de masaj 60/90 min, cu uleiuri naturale esentiale de calitate pentru rezultate exceptionale. Detalii si programarile din timp la tel. **200 L;** ☎0724.650.800 dannemary69@yahoo.com

28. **Medinst diagnostic romano-german Centrul de diagnostic imagistic prin rezonanta magnetica (RMN/IRM) si tomografie computerizata (CT) ☎0319902 medinst@medinst.ro**

29. **Medissa Vita - Nutritie si Biorezonanta Timisoara. Tehnica de Facelift Energetic este o metoda exceptionala de a intineri fata dar si intregul corp datorita restabilirii energiei fetei. Tehnica reuseste sa imprime o relaxare profunda. Servicii de terapii alternative, terapii complementare, medicina alternativa, medicina naturista. ☎0746.258.077/ 0735.978.857 office@medissavita.ro https://nutritie-biorezonanta.ro/**

30. **Perla Senior - Camin de batrani Ilfov Amplasat pe malul lacului Snagov, decor elegant, camere spatioase si luminoase, facilitati de ultima generatie si asistenta 24/7, reprezinta un concept premium de ingrijire a persoanelor varstnice. ☎0786.311.311 snagov@perlasenior.ro http://www.perlasenior.ro**

31. **SRL-** Servicii de Ingrijire Varstnici la Domiciliu. - Descoperiti serviciile personalizate de ingrijire varstnici la domiciliu oferite de SLS Helping Hands SRL- - Calitate si preturi imbatabile - ☎0770.302.361 slsofficial75@gmail.com

32. **Stomatologie** Smile Design by Dr Abboud Clinica Stomatologica Smile Design Bucuresti este o clinica de elita ce va ofera servicii dentare din toate ramurile stomatologice: estetica dentara, chirurgie dento-alveolara, protetica dentara, ☎0749.414.848/ 0727.414.848 office@smiledesignbucuresti.ro https://www.smiledesignbucuresti.ro/

Reparaţii, service

1. **Acoperisuri sisteme Bilka, montaj, modificari si reparatii complete, echipa cu experienta montam tabla, tigla, burlane, vopsitorie, lemnarie, renovari interioare si exterioare, terase si foisoare din lemn; ☎0732.993.118**

2. **Acoperisuri sisteme Bilka, montaj, modificari si reparatii complete echipa cu experienta montam tabla, tigla, burlane, vopsitorie, lemnarie, renovari interioare si exterioare, terase si foisoare din lemn; ☎0732.993.118**

3. **Ascensoare Modernizari, montajul ascensoarelor, montajul platformelor. Verificari tehnice in utilizarea pentru investigatii/ examinari cu caracter tehnic. ☎0743.167.244/ 021.336.76.36 office@ascensorul.ro**

4. **AUTORIZAT REPARATII FRIGIDERE, COMBINE FRIGORIFICE, CONGELATOARE. INTERVENTII RAPIDE. CALITATE. GARANTIE. PIESE ORIGINALE. INCLUSIV SAMBATA, DUMINICA; ☎0729.473.587/ 021.420.36.48**

5. **Calculatoare,** service acasa, Windows la domiciliu servicii profesionale, instalari Windows 11 , 10, 7, XP, MacOS, reparatii laptopuri, calculatoare la domiciliu in Bucuresti, devirusari, recuperari date, configurare router wireless, Marius Service IT **200 L;** ☎0760.406.944 service.laptop.bucuresti.2025@gmail.com

6. **Electro Emio Prodimpex. Firma noastra se ocupa cu comercializarea si intretinerea masinilor de bandat, masinilor de numarat bancnote, masinilor de numarat monede, detectoare de bancnote false si distrugatoare de documente, ☎0744.583.340/ 0720.534.226 office@emio.ro https://emio.ro/**

7. **EXECUT REPARATII FRIGIDERE, COMBINE FRIGORIFICE, CONGELATOARE. INTERVENTII RAPIDE. CALITATE. GARANTIE. PIESE ORIGINALE. INCLUSIV WEEKEND; ☎0729.473.587/ 021.420.36.48/ 0762.988.567 YO_CRYSTYNA@YAHOO.COM**

8. **Express Key - Servicii de copiere chei, Bucuresti Firma Express Key srl se ocupa in special de duplicarea cheilor normale plane si chei auto. Avand o experienta de peste 10 ani in acest domeniu, putem satisface nevoile dumneavoastra in materia prelucrarii cheilor avand modelele cele mai diversificate. De ce noi? ExperientaSuntem o companie cu experienta de peste 10 ani in domeniul cheilor clasice plane, cu amprenta, etc cat si in domeniul cheilor auto cu cip/ telecomanda, reparatii si deblocari autofara dauna).Pe langa serviciile de clonare chei va oferim si urmatoarele servicii:- copiere telecomenzi auto- deblocari auto fara daunareparatii contacte auto- copiere cartela interfon- schimbare baterii pentru telecomenzile auto- carcase chei auto- telecomenzi garaj- schimbare baterii ceasuri- stampileRapiditateExecutam lucrari de copiere a cheilor pentru locuinte sau autoturisme pe loc in prezenta clientului intrun timp cat mai scurt posibil. Dispunem de atelier mobil pentru deplasare si rezolvarea problemei pe loc.GarantieBeneficiati de garantia lucrarii, daca serviciul prestat de catre noi a condus fie la revenirea problemei initiale, fie in cazul copierii cheilor ca acestea sa nu fie compatibile cu butucul dumneavoastra. ☎0725.195.388**

9. **Firma instalatii gaze in Bucuresti autorizata ANRE Revizie instalatii de gaze - expertiza tehnica pentru instalatii de calitate superioara. Verificare instalatii de gaze, testare detectoare. Servicii specializate in asigurarea sigurantei locuintei. office@iproexem.ro**

10. **FRIGIDERE, REPARATII FRIGIDERE, COMBINE FRIGORIFICE, CONGELATOARE. INTERVENTII RAPIDE. CALITATE. GARANTIE. PIESE ORIGINALE. INCLUSIV SAMBATA, DUMINICA, ☎0729.473.587/ 021.420.36.48**

11. **Instalari** Boiler electric Aveti probleme cu apa calda? Atunci aveti nevoie de un boiler electric si astfel aveti apa calda instant fara a mai astepta minute in sir sa vina apa calda. **400 L;** ☎0799.099.732 reparathor.ro@gmail.com

12. **Instalatii** electrice non stop 24/24h 7! Serviciile de reparatii, montaj, executie si mentenanta instalatii electrice sunt destinate atat persoanelor fizice, cat si celor juridice: sedii de firme, cladiri de birouri, magazine, spatii comerci **120 L;** ☎0727.921.576

13. **Instalator autorizat centrale termice, repar orice model rapid. Montaj apometre, sigilez, robineti, 1 tevi, gaze, cupru, ppr pex robineti, desfund canalizari, montez masini spalat, aragaze, calorifere, amenajeri bai, centrale termice, ☎0726.634.466/ 0785.349.085 francoinstalator@gmail.com**

14. **Meserias** pentru reparatii in casa Firma ReparaThor.ro va pune la dispozitie un tehnician priceput in lucrari de reparatii casnice diverse, seriozitate, garantie, **100 L;** ☎0799.099.732 raparathor.ro@gmail.com

15. **Reconditionari,** emailari cazi de baie, acum fara demontare, efect de portelan, prin pulverizare pistol cu aer cald, experienta, profesionalism, garantie 4 ani, preturi de la 600 Ron. Alexandru www.reconditionari-cazi.eu,www.reconditionari-cazi.ro, **650 L;** ☎0723.349.476 emailari_cazi@yahoo.com https://www.reconditionari-cazi.eu

16. **Repar** masini spalat automate, toate marcile: Ariston, Whirlpool, Ardo, etc. Ofer garantie; ☎0722.327.483/ 0767.177.665

17. **Reparatii** aragaze, Va salut, tehnician electrocasnice, repar aragaze plite cuptoare la care nu sta flacara, montaj regulator, racord gaz, inlocuire butoane, diuze, robinet blocat la cuptor, totul la domiciliul clientului, Bucuresti si Ilfov, ofer garantie **20 L;** ☎021.648.58.59/ 0721.552.970 service.tcm78@gmail.com

18. **REPARATII FRIGIDERE REPARATII FRIGIDERE, COMBINE FRIGORIFICE, CONGELATOARE. INTERVENTII RAPIDE. CALITATE. GARANTIE. PIESE ORIGINALE. INCLUSIV SAMBATA, DUMINICA; ☎0729.473.587/ 021.420.36.48/ 0762.988.567**

19. **Reparatii hidrofoare la domiciliul clientului Firma service hidrofoare. Reparatii grupuri de pompare. Reparatii pompe si hidrofoare. Montaj hidrofor, Service pompe apa, Mentenanta grupuri de pompare. Interventii hidrofoare in regim de urgenta. ☎0727.287.077/ 0741.401.674 hidroforperfect@gmail.com http://www.hidroforperfect.ro**

20. **Reparatii,** incarcare freon, igienizare, montaj AC Service aer conditionat Bucuresti-Ilfov.Service profesional -Montaj AC;-Incarcare freon; -Igienizare AC; -Reparatii AC; -Reparatii placa electronica, condensatori. ☎0767.086.040

21. **Reparatii,** montaje, instalari Bucuresti - Ilfov Servicii diverse de instalatii, reparatii si montaje. Ai nevoie de ajutor pentru casa sau gradina ta? Da-ne un telefon! ☎0768.833.458 cleo.georgescu11@gmail.com

22. **Service** GSM Reparatii Telefoane Tg. Jiu. Servicii oferite: inlocuire display, reparatii baterii, reparatii probleme de incarcare, recuperare date, reparatii camere foto si video, inlocuire butoane si porturi USB, **200 L;** ☎0758.862.862/ 0769.264.414 Office.sdgsm@gmail.com

23. **Service,** inchirieri imprimante/copiatoare. CopyService inchiriaza imprimante. Inchirierea unei imprimante este solutia ideala, oferindu-va flexibilitate, costuri controlate si acces la tehnologie de ultima generatie fara investitii initiale. **49 €;** ☎0723.610.142 service@copyservice.ro

24. **Treburi casnice Plase de tantari, jaluzele perdele draperii. Rolete mai multe detali la telefon sau imi lasati mesaj pe whatsapp. Seriozitate si incredere ☎0726.369.383 Tudosemarian883@gmail.com**

25. **Vulcanizare auto angajeaza vulcanizatori. Sc Alessia Auto Impex SRL Angajeaza vulcanizatori auto, cu sau fara experienta. Detalii la nr tel. +40 766 468 856. ☎0768.561.485 gheorghecristianemary@gmail.com**

Transport, mutări

1. **Asigur servicii transport mutari moloz debarasari cu duba de 3.5 T, debarasari apartamente, mutari mobila, obiecte fragile, mutari apartamente, sedii firma, electrocasnice, evacuari mobilier, moloz. Personal calificat pentru incarcat si descarcat marfa, 200 L; ☎0762.113.393 transportmarfa_buc@yahoo.com**

2. **Boxe pentru depozitare, dispunem de peste 500 boxe construite din lemn ignifug in interiorul halei, supraveghere video si paza non stop. Transport mobila, conditii foarte bune de pastrare, site www.boxe-depozitare.ro 250 L; ☎0730.234.240 boxedepozitare@gmail.com https://www.boxe-depozitare.ro/**

3. **C.D.M.** Prestari Servicii - transport mobilier Mutari mobilier cu personal calificat : demontare, ambalare, transport, remontare, reparatii, modificari la cel mai bun pret. ☎0723.700.601 cdmprestariservicii@yahoo.com

4. **Camira** Events & Travel. Suntem o agentie de turism romaneasca, infiintata in 2007, oferind servicii integrate de calatorie in zona calatoriilor de afaceri si produse inovatoare pentru FIT si grupuri; ☎0720.395.212/ 0733.967.753 office@camira.ro https://www.camira.ro/

5. **Car moloz transport la domiciliu Cumpar fier vechi, debarasam garaje, caram moloz, transport la domiciliu ☎0731.507.581**

6. **Colectam deseuri, asiguram transport. S.C. Mary Deutz Recycle S.R.L., firma autorizata in vederea colectarii si achizitionarii de deseuri nepericuloase, colecteaza hartie/ carton (maculatura, arhiva, ziare, reviste, carti etc.); ☎0723.408.278/ 0722.982.571 mary.deutz@yahoo.com http://www.depozitmaculatura.ro/centru-maculatura-bucuresti.html**

7. **Mutari,** relocari, debarasari Mega Move ofera servicii complete de mutare la nivel national : mutari mobila, mutari sedii firme, debarasare mobila, depozitare mobila, mutari rezidentiale, mutari nationale, mutari internationale, transport mobila. ☎0754.266.266 contact@megamove.ro https://megamove.ro/

8. **Transport de marfa, mobila, bagaje, frigider, etc oferim spre inchiriere duba cu sofer pentru transport de bagaje, mobila, marfa, frigider, TV, moto, scutere, etc. La cerere putem veni cu 2/3 baieti pentru manipulare. Preturi fixe stabilite in avans 200 L; ☎0722.533.031/ 0764.943.357 transportregie@gmail.com https://www.transportregie.ro/**

9. **Transport** evacuare mobila, lemne, moloz, gunoi, deseuri, cel mai mic pret. Transport evacuare mobila lemne moloz gunoi deseuri cel mai mic pret. Transport mutari mobila - transport materiale constructi - debarasari gunoi deseuri - transport debarasari metale fier vechi. **10 L;** ☎0765.999.950 collaborationzoltan@gmail.com

10. **Transport** evacuare mobila, lemne, moloz, gunoi, deseuri, cel mai mic pret. Transport, evacuare, mobila, lemne, moloz, gunoi, deseuri. Cel mai mic pret, transport mutari mobila, transport materiale constructii, debarasari gunoi deseuri. Transport debarasari metale, fier vechi. **10 L;** ☎0765.999.950/ 0765.999.950

11. **Transport** marfa mutari, mobila, ieftin, manipulare, debarasari transport mobila, marfa, mutari, ieftin, manipulare, debarasari, incarcare, transportare, debarasare, mobila, transport si curierat, aprovizionare si distributie **10 L;** ☎0760.730.217/ 0753.572.540

12. **Transport mobila marfa mutari Bucuresti Firma mutari Bucuresti, asiguram servicii transport mobila cu manipulare, transport bagaje si electrocasnice, transport marfa Bucuresti, www.transmutari.ro ☎0725.672.455**

13. **Transport** mobila, transport marfa, firma mutari. Transport mobila in tara cu manipulare. Firma carat lucruri si bagaje in Bucuresti si zonele limitrofe. Transport mobila grea pe scari. Carat si urcat la etaj obiecte grele si voluminoase; ☎0725.672.455 transmobila@gmail.com

14. **Transport** rutier marfa si mutari Hofmann Cargo ofera solutii interne si internationale de transport rutier marfa si mutari. **150 L;** ☎0723.725.430/ 0723.725.480 transport@hcargo.ro

Servicii diverse

1. **Denisa,** 40 ani. Te astept in locatia mea curata si discreta pentru un masaj de relaxare. Mai multe detalii la telefon; ☎0727.001.983

2. **Doamna** blonda, singura, sociabila fizic placut linistita si rabdatoare, cu experienta in masaj terapeutic, depun pasiune in ceea ce fac. Detalii la telefon. Militari, **60 L;** ☎0737.218.736

3. **Eroii Revolutiei, noua in zona, blonda tandra si rabdatoare singura in locatie, sani mari sociabila si placuta ofer domnilor manierati masaj de relaxare si tonifiere la domiciliul meu. 100 L; ☎0721.504.987 raduioanaiuliana77@gmail.com**

4. **Masaj de relaxare. Doamna blonda, ofer masaj somatic, terapeutic, reflexogen, finalizare doar prin tehnici ale masajului. Exclus orice fel de sex, 200 lei sedinta sau 250 lei. Sector 3; 200 L; ☎0720.340.958 iulianatudoralex2@gmail.com**

5. **Masaj** terapeutic, relaxare, intretinere corporala, masaj cervical, capilar, lombar facut pe masa de masaj, **150 L;** ☎0728.456.502

6. **Masaj,** Ada selectiva, ofera domnilor cu bun simt, masaj terapeutic, igiena, discretie, orele 8-17. **50 L;** ☎0735.366.510

7. **Piata** Progresul doamna 55 ani ofera masaj de relaxare persoanelor de varsta apropiata. ☎0730.515.750

8. **Poze** profesionale pentru profilul tau Fotograf boudoir, sedinte foto nud pt. Onlyfans si pt. profil pe Ladies.de, locatii: Romania-Bucuresti si Germania-Saarbrucken; ☎00491732182473

9. **Tanara** terapeut ofer sedinte de masaj somatic de relaxare combinat in aceeasi sedinta cu masajul reflexogen, kineto, masajul medicinal si presopunctura, timp de o ora la pretul de 95 RonPentru mai multe detalii rog INSISTENT sa-mi fie lasate mesaje DOAR pe aplicatia de whatsapp,multumesc anticipat Alexandra! ☎0738.469.731

LOCURI DE MUNCĂ

2 Locuri de muncă

Oferte full time

ÎI RUGĂM pe clienţii noştri să acorde tuturor şansa de a participa la ocuparea unui post, indiferent de: rasă, etnie, naţionalitate, limbă, religie, convingeri, categorie socială, categorie defavorizată, vîrstă, sex, orientare sexuală, cf. Legii 48/2002

1. **AEK** Security Division angajeaza pentru centre comerciale din Bucuresti agenti de paza, agenti de interventie, sefi de tura, dispeceri. Salariul net 2.460 - 3.300 lei; ☎0760.411.281 recrutare@aeksecurity.ro

2. **Aek** Security Division angajeaza sefi de tura, dispeceri monitorizare video pentru cladiri de birouri, domiciliul Bucuresti. Salariu salariul NET 2950 3300 lei. **3.300 L;** ☎0760.411.281

3. **Aek Security Division, agentie de securitate angajeaza agenti de paza, sefi de tura, dispeceri, servanti pompieri, receptioniste. Scolarizarea gratuita. Salariul NET 2460 3300 lei, bonusuri, servicii medicale gratuite.0760411281 3.300 L; ☎0760.411.281 recrutare@aeksecurity.ro**

4. **AG Steel Building & Cladding SRL cu sediul in Miroslava, Iasi angajeaza 10 lacatusi montatori, 5 sudori, 10 constructori montatori de structuri metalice. Mai multe detalii la numarul de telefon afisat. ☎0772.145.341 JURISTDIRECT.OFFICE@GMAIL.COM**

5. **Agent curatenie Angajez doamna la curatenie pentru un birou cu depozit aflat in Bucuresti, complex comercial Fashion House Militari. Program de lucru 8 ore, Luni-Vineri, intre orele 07:00-15:00. Contract de munca 8 ore, perioada nedeterminata. Pentru detalii sunati la tel. 2.500 L; ☎0722.590.504 office@prieteniicurateniei.ro**

ELNET SECURITY
Protecting People and Places
angajează
AGENT TRANSPORT VALORI
tarif 13-13.5 lei/h, plus 300 lei bonuri de masă
Tel.: 0737.466.335

6. **Agent** curatenie birouri, mai multe locatii, inlocuire concedii Agent de curatenie, experienta minim 1 an curatenie birouri, mai multe locatii intr-o zi, program luni-vineri, program prelungit/flexibil,cel mai devreme la 06:00 Oferim salariu net 2300 Lei + bonuri de masa 700 Lei + 140 transport. Intr-o zi poate fi prezent in mai multe locatii succesiv. **3.000 L;** ☎0755.572.572

7. **Agent** curatenie cladiri si mijloace de transport Casa Romano Chineza Filiala Judeteana Dolj angajeaza pentru urmatoarele posturi:- Agent curatenie cladiri si mijloace de transport - 1 post **3.700 L;** ☎0767.663.842

8. **Agent** curatenie in zona Cernica, program 8 ore/ zi, de luni pana vineri. Mediu de lucru placut si salariu motivant ☎0770.672.120 office@theprovider.ro

9. **Agent** curatenie locatie fixa Ambasada. Firma de curatenie, angajam doamne pentru prestarea serviciilor de curatenie de intretinere. Program de luni pana vineri, 8 ore, salariu fix, tichete de masa si decontare transport. Locatia se afla in zona Floreasca la o ambasada. **2.200 - 2.500 L;** ☎0723.609.832 contact@winscope.ro

10. **Agent curatenie mobil puncte de lucru Otopeni si Piata Domenii Cautam agent curatenie pentru a prelua puncte din Otopeni si Piata Domenii. Program de 4-6 ore/zi si trebuie acoperite 1-2 puncte de lucru/ zi care sunt unul langa altul. Salariul este de 2.100 Ron net + bonuri de 600 Ron + decont transport STB 80 Ron 2.100 L; ☎0767.119.679 tiberiu@curatenieprofi.ro**

11. **Agent** curatenie pentru locatie fixa, zona Dorobanti, pentru firma curatenie, program luni-vineri, 7:00-15:30. Salariu atractiv, bonuri de masa. ☎0748.547.250

12. **Agent** curatenie zona Cernica Pantelimon Agent de curatenie, experienta minim 1 an curatenie birouri, mai multe locatii intr-o zi, program luni-vineri. Domiciliu in zona Pantelimon Cernica este avantaj. Oferim: contract de munca full time pe perioada nedeterminata; salariu fix, tichete de masa, decontare transport (2.400 fix + 600 tichete + 140 transport). Program luni-vineri, maximum 8 ore, care incepe cel mai devreme la 06:00. Cautam persoane cu experienta minim 1 an in domeniu, punctuale si responsabile. **3.000 L;** ☎0755.572.572 vanzari@iclean.ro

13. **Agent** curatenie, firma de curatenie angajam doamna pentru locatie fixa program de lucru 8 ore/ zi. Conditii bune de lucru, contract de munca, salariu lunar, luni - vineri, 8 h/ zi. Rugam seriozitate; **2.500 L;** ☎0751.637.050

14. **Agent** curatenie, femeie de serviciu Angajam agent de guratenie cu experienta, pentru scari rezidentiale, zona Dimitrie Leonida (Popesti-Leordeni) sector 4. Program marti - joi- sambata 8 ore **3.000 - 3.500 L;** ☎0773.834.346

15. **Agent** curatenie, femeie de serviciu, Libro Events angajeaza pentru cladiri birouri din Bucuresti. Salariul 2.200 Lei net plus tichete de masa in valoare de 300 Lei. **2.350 - 2.650 L;** ☎0758.085.990 nicoletavanescu98@gmail.com

16. **Agent** DDD pe teren, avantajos zona sector 6 Angajam agent DDD pe teren, fara experienta/necalificat. Asiguram carte munca, scolarizare/pregatire, masina, telefon. Obligatoriu carnet. Doar Bucuresti si Ilfov - program fix in ture (9 si 12 ore). ☎0766.595.550

17. **Agent** de curatenie pentru un sediu de birou din zona Pipera (la 5 min. de statia de metrou Pipera). Programul de lucru este 12/24, 12/48 - o tura dimineata de la ora 07:00 la 19:00 si o tura noaptea de la 19:00 la 07:00, **3.100 L;** ☎0745.343.807

18. **Agent** de curatenie birouri Grozavesti Firma de curatenie angajam personal pentru curatenie de intretinere birouri in zona Grozavesti, program de 8 ore, de luni pana vineri. Oferim salariu fix si tichete de masa plus alte bonusuri. **2.200 - 2.500 L;** ☎0723.609.832 contact@winscope.ro

19. **Agent** de curatenie, barbat sau femeie Angajam agent de curatenie pt. scari de bloc, zona Popesti Leordeni drumul Fermei. Program de luni - sambata. **3.000 - 3.500 L;** ☎0773.834.346 laurentiu_ionita_lucky@yahoo.com

20. **Agent** de curatenie, femeie de serviciu pentru puncte fixe si/ sau echipa mobila, perioada nedeterminata, salariu 2.500 Lei + bonuri masa 800 lei. **3.000 - 3.300 L;** ☎0732.405.100 razilie12@yahoo.com

21. **Agent** de paza. Companie distribuitoare de ambalaje, angajam agent de paza. Oferim pachet salarial atractiv, abonament medical, program 24/48 ore si contract pe perioada nedeterminata. Zona Theodor Pallady sector 3. ☎0753.562.562 alexandru@aspeti.ro

22. **Agent** de securitate cu atestat pentru zonele - bulevardul Alexandru Obregia (Cultural) Metalurgiei (cartierul Solar). Bulevardul Metalurgiei (Binelui) ☎0767.566.914

23. **Agent** de securitate cu sau fara atestat. Bronec angajeaza, urgent, in conditiile Legii 333/2003 agenti securitate cu sau fara atestat. Va asteptam la sediul societatii: Str. Mesterul Manole nr. 1, bl. D17, sc. 1, et. 4, ap. 12, sect. 3, Bucuresti, ☎021.323.54.69/ 0730.583.840 bronec@bronec.ro

24. **Agent** de securitate cu/ fara atestat societate specializata de paza angajeaza pentru obiective in Bucuresti si Ilfov. Salariu atractiv, bonuri de masa, program de lucru flexibil, decontare transport ☎0744.555.316

25. **Agent** de securitate cu/ fara atestat Societate specializata de paza, angajeaza agenti de securitate cu/ fara atestat, barbati sau femei. Oferim conditii de munca bune, salariu atractiv, program de lucru flexibil, decontare transport etc. ☎0736.768.759

26. **Agent** de securitate, Digi cauta noi colegi. CV-uri pe adresa email sau numar de telefon. recrutare@digi.ro ☎031.400.40.47 recrutare@rcs-rds.ro

27. **Agent** de securitate. cu atestat Voluntari. Salariu 2400 + decont transport. Program 24/48. Obiectiv usor, conditii bune, **2.600 L;** ☎0731.730.642

28. **Agent** de vanzari Firma curatenie si dezinsectie Firma de curatenie angajeaza Urgent agent de vanzari, **5.000 L;** ☎0767.947.789

29. **Agent** dispecer Supraveghere video Monitorizarea obiectivelor societatii. Intocmirea rapoartelor. Asigura corecta functionare a echipamentului de supraveghere video, preluarea alarmelor video. Program ture; **3.500 L;** ☎0721.963.157/ 0728.888.112 office@badboyssecurity.ro

30. **Agent** Imobiliar Cautam agent imobiliar pentru echipa noastra. Experienta nu este necesara. Ce iti oferim: Venituri incepand cu 3900 Lei Program flexibil. Training la locul de munca. Sediu central: Piata Unirii **3.900 - 10.000 L;** ☎0374.421.603

31. **Agent** interventie (civil) zona Bucuresti. Mai multe detalii la numarul din anunt. Nu este necesar permisul auto. Program de 10 ore. ☎0784.988.153

32. **Agent** interventie, firma paza Night Contractor Systems angajeaza urgent agenti interventie (sofer interventie), salariu la timp, contract de munca, seriozitate si intelegere, salariu atractiv; ☎0746.090.813 rbalanoiu@gmail.com

33. **Agent paza - intern (femeia/barbat) pentru sediul Tip Top Food Industry, program 14-22, solicitam detinerea atestatului de agent de securitate. ☎0727.730.668**

34. **Agent** paza in Bucuresti, OK Guard, cu o experienta de peste 27 ani in domeniul pazei, angajeaza agenti de securitate pentru obiective din Bucuresti. Salariul motivant. Relatii la telefon; ☎0744.663.819 okguard@okguard.ro

35. **Agent** paza pt. cladire birouri Bucuresti. Angajam agent de securitate pentru paza cladire birouri, in zona Viilor. Salariu 2700 lei. Program 12/24, **2.300 L;** ☎0741.285.456 marius.v@deltaforcesecurity.com

36. **Agent** paza scoala particulara, scoala particulara in Pipera (zona Gradina Zoologica) angajeaza agent paza care are experienta si atestat. Program luni-vineri 07:00-17:00. Salariul net 3500 Lei (contract legal), masa pranz, vacante scolare, etc. Tel: 0725430382, email: campusdsc@yahoo.ro, ☎0725.430.382 campusdsc@yahoo.ro

37. **Agent** securitate cu atestat pentru zonele - Piata Minis, sect. 3 ☎0767.566.914

38. **Agent** securitate (femeie) receptie cladire birouri Sector 1 Obiectiv central Casa Presei Libere - studii medii - aspect fizic placut. Salariu intre 3500 lei. Program L-V **3.500 L;** ☎0799.394.959/ 0721.963.157

39. **Agent** securitate 8 ore/zi. Angajam agent securitate pentru program 8 ore pe zi, program doar de zi, zona Pipera-Voluntari. Sunt acceptate si doamne, **2.700 L;** ☎0733.770.888 cernat@companiadepaza.ro

40. **Agent** securitate, angajam pentru receptii cladiri birouri si cladiri rezidentiale (cunostinte calculator si limba engleza constitue un avantaj), in Bucuresti si Mogosoaia; ☎021.336.69.96/ 0758.110.701

41. **Agent** securitate, paza proprie Cerinte: calificare in domeniu, disponibilitate de lucru in picioare, abilitati bune de relationare, program: 12/24; 12/48, **3.200 L;** ☎0731.111.250 resurseumane@rinhotels.ro

ELNET SECURITY
Protecting People and Places
angajează
AGENŢI DE PAZĂ
(BĂRBAŢI/FEMEI) din Bucureşti pentru spaţii comerciale - RETAIL
Salariu atractiv.
Tel.: 0759.046.133 0735.188.870

42. **Agent** securitate/ paza pentru hotel de 4 stele Rin Central Hotel (Str. Traian, 55A). Cerinte: calificare in domeniu, abilitati bune de relationare, limba engleza- avantaj, program: 12/24; 12/48; ☎0731.111.250 resurseumane@rinhotels.ro

43. **Agent** Securitate/Paza, tarif 16 lei/h magazin H&M Militari Shoping Centre. BMF Security angajeaza pentru magazin de haine H&M. Tarif 16 Lei/h plus bonuri. Program 12 ore pe zi. Contract de munca pe perioada nedeterminata. Salariu pe card plus bonuri Pluxee, **3.800 L;** ☎0723.613.800/ 0760.460.300 marinconstantin@bmfsecurity.eu

44. **Agent** supraveghere video. Agenti paza supraveghere video (zona sector 1, Casa Presei Libere) din Bucuresti, program: ture de 12 ore. Salariu de baza este 2800 lei. **2.800 L;** ☎0799.394.959/ 0721.963.157

45. **AGENT** TRANSPORT VALORI ELNET SECURITY angajeaza Agent transport valori, tarif 13-13.5 lei/h, plus 300 lei bonuri de masa ☎0737.466.335

46. **Agent transport valori. Elnet Security angajeaza Agent transport valori, tarif 13-13.5 lei/h, plus 300 lei bonuri de masa. Detalii la telefon; ☎0737.466.335**

47. **Agent** vanzare retail traditional Bucuresti-Ilfov Transilvania Gen angajeaza pentru Bucuresti si Ilfov. 3000 Lei. Diploma bac si permis cat. B cu exp. Oferim respectarea tuturor conditiilor legale. bucuresti.dirvanz@tgie.ro **2.500 - 3.000 L;** ☎0722.550.733 bogdan.purice@tgie.ro

48. **Agent** vanzari cu experienta, disponibil deplasari in tara pentru firma cu sediul in Afumati. Va rugam CV la adresa de mail ☎0724.356.260/ 0724.356.260 office@platinambalaje.ro

49. **Agent** vanzari restaurant/ fast food zona Tunari angajam agent vanzari cu experienta in domeniul Horeca .Salariu motivant + bonusuri. Cunoscator al limbii engleze mediu. posesor permis auto categ B. Oferim si dorim seriozitate. Relatii la tel, intre orele 09.00-16.00-luni-vineri CV la email. ☎0773.816.520 saniour.ro@gmail.com

50. **Agent** vanzari produse traditionale permis categoria B Firma produse traditionale , angajeaza agent vanzari pe Bucuresti/ Ploiesti. Agentul trebuie sa mearga la clientii existenti si pe magazine proprii pentru verificare stocuri a prelua comenzi si a discuta problemele cu buyerii si a transmite situatiile catre managerul zonal. Salariul 3500-7000. Postul nu necesita experienta . Pentru mai multe detalii, va rugam sa ne contactati telefonic si CV **3.500 - 7.000 L;** ☎0751.702.443/ 0751.309.967 zimbriaromania@yahoo.com

51. **Agenta** curatenie birouri, Victoriei, tura noapte Curatenie intretinere program noapte in zona Piata Victoriei. Se lucreaza 5 nopti pe saptamana, se ofera ctr. munca, concediu, salariul 3.200 lei, STB inclus. Program 22-6, cerem seriozitate maxima. **3.200 L;** ☎0771.449.760 office@curateniebirou.ro

52. **Agenta** curatenie tura zi, Timpuri noi, birouri firma de curatenie ICS angajaza agenta pentru intretinere curatenie in Bucuresti, cu experienta pentru spatii de birouri. Salariul este foarte motivant, posibilitate lucru suplimentar, 3200 lei, **3.200 - 3.230 L;** ☎0771.449.760

53. **Agenti** curatenie birouri si intretinere apartamente protocol Agent de curatenie, pentru curatenie birouri si intretinere saptamanala apartamente de protocol. Experienta minim 1 an curatenie birouri, program luni-vineri, domiciliu in Bucuresti. Oferim: contract de munca full time pe perioada nedeterminata; salariu net 2.400 Lei, tichete de masa 600 Lei, decontare transport 140 Lei. Program luni-vineri, maximum 8 ore, care incepe cel mai devreme la 06:00. Cautam persoane cu experienta minim 1 an in domeniu, punctuale si responsabile, **3.000 L;** ☎0755.572.572 vanzari@iclean.ro

54. **Agenti** curatenie Colentina, program full time pentru spatii birouri, spatii comune de birouri. Salariu motivant. Pentru detalii sunati la nr. de tel.: ☎0770.672.120 office@theprovier.ro

55. **Agenti** curatenie si sef tura cu experienta, Angajam agenti curatenie la Hipermarket-urile Carrefour din Bucuresti. Salariul incepe de la 3700 lei BRUT (aprox 2300 lei bani in mana) si tichete de masa (400 lei, 600 lei, 800 lei) **3.000 L;** ☎0754.590.242/ 021.311.04.14 office@helpcuratenie.ro

56. **Agenti curatenie, lucratori comerciali. Agenti echipa interventie. Locatii: Bucuresti si Constanta. Oferim: salariu motivant platit la timpplata orelor suplimentare, bonuri de masa, program flexibil, training gratuit; ☎0758.222.779**

57. **Agenti** curatenie,Lucratori comerciali, Agenti echipa interventie.Locatii: Bucuresti si Constanta,Oferim: salariu motivant platit la timp,plata orelor suplimentare,bonuri de masa,program flexibil,training gratuit ☎0758.222.779

58. **Agenti** de curatenie echipa interventii. Firma de curatenie angajeaza pentru echipa de interventii, in Bucuresti, cu experienta cel putin 2 ani, disponibil pentru program prelungit/ flexibil. Cautam persoane serioase, punctuale si responsabile. Oferim seriozitate, salariu net 2400 +600 lei bonuri + decontare transport. Relatii la telefon, **3.000 L;** ☎0755.572.572

59. **Agenti** de curatenie, tura de noapte sau zi sediu birouri,supermarchet Bucuresti si Ilfov.Conditii avantajoase de salarizare,bonuri de masa, plata ore suplimentare, bonusuri.Puteti sa ne contactati de luni pana vineri intre orele 9.00-18.00 ☎0784.290.182 recrutare@deziclean.ro

60. **Agenti** de paza (barbati/ femei). Elnet Security angajeaza agenti de paza (barbati/ femei) din Bucuresti pentru spatii comerciale - retail. Salariu atractiv. ☎0759.046.133/ 0735.188.870

61. **Agenti de paza (barbati/ femei). Elnet Security angajeaza agenti de paza (barbati/ femei) din Bucuresti pentru spatii comerciale - retail. Salariu atractiv. ☎0759.046.133/ 0735.188.870**

62. **Agenti** de paza in zona Titan angajam urgent agenti de paza in zona Titan, sector 3 Bucuresti. Rugam si oferim seriozitate! ☎0722.389.633

63. **Agenti** de paza, cu atestat sau fara (asiguram scolarizare), angajam pentru zona Baneasa - Pipera si zona Unirii. Salariu motivant. ☎0720.000.728/ 0768.870.943/ 0765.801.800

64. **Agenti** de paza, program zi, cunostinte limba engleza, prezenta agreabila, pentru un liceu privat din sectorul 3, Bucuresti. Oferim si cerem seriozitate. Salariul la timp. ☎021.423.20.12/ 0723.270.146 prosig.total@yahoo.ro

65. **Agenti** de paza/ securitate, salariu avantajos. Angajam agenti de paza/ securitate pentru obiective Sector 2 si Metrou. Program si salariu atractiv. adresa: str. Plantelor nr. 73. Sector 2, langa Scoala Iancului-Foisorul Foc; ☎0799.200.331 office@tetrasistemsguard.ro

66. **Agenti** de securitate Angajam agenti securitate pentru obiectiv situat in zona Semanatoarea. Salariu plus bonuri de masa, decont transport public si contract de munca pe perioada nedeterminata. ☎0748.559.008 office@hopesecurity.ro

67. **Agenti** de securitate angajam cu contract munca pe durata nedeterminata pentru obiective din sect. 5 - gradinite, scoli si licee, salariul net 2.700 lei. Pt. cei interesati ne gasiti la nr. de tel. afisat mai jos. **2.700 L;** ☎0754.080.162 paza.magic@yahoo.ro

68. **Agenti** de securitate angajam urgent agenti de securitate pentru magazine aflate in centre comerciale, sectoarele 1, 3, 5, 6 si Balotesti. **3.000 - 4.000 L;** ☎738644615/ 744314978

69. **Agenti** de Securitate Angajez Agenti de Securitate exclusiv barbati pentru obiectiv aflat in zona Pipera. ☎0799.738.236 adiadrian5911@gmail.com

70. **Agenti** de securitate Respect Security SRL angajeaza agenti securitate cu experienta pentru obiective (cladiri de birouri) din Bucuresti. Programari la tel. sau CV pe email. Rugam seriozitate. ☎021.312.74.16 office@respectsecurity.ro

71. **Agenti** de securitate Societate de paza angajam agenti de paza cu sau fara atestat, pentru obiectiv in zona Mihai Eminescu. ☎0722.432.186

72. **Agenti** de securitate zona Militari, Bucuresti. ☎0736.376.237

73. **Agenti** de securitate (cu sau fara atestat) si sef obiectiv cu sau fara atestat, angajam pentru Bucuresti, Ilfov si Videle-Teleorman. Detalii la telefon; ☎0742.780.000/ 0720.443.884

74. **Agenti** de securitate cu sau fara atestat, societatea de paza Orostar Invest angajeaza pentru zona Baneasa. Pt. mai multe detalii sunati la nr. de telefon, **2.600 L;** ☎0763.215.197/ 0725.450.431/ 0764.096.666 Orostar_invest@yahoo.com

75. **Agenti de securitate, Romguard Security angajeaza urgent pentru diverse locatii din Bucuresti si Ilfov. Salarizare 3.000 - 4.000 Lei net (bonuri de masa incluse). Program de lucru variat, echipament si scolarizare gratuita, 3.000 L; ☎0744.995.023/ 0724.372.217 resurseumane@romguardsecurity.com**

76. **Agenti** de securitate, se ofera contract pe perioada nedeterminata, salariu net intre 2.380 si 2.850 Lei, conditii de lucru bune. Cautam persoane serioase, studii - minim 8 clase, cazier judiciar curat, **2.850 L;** ☎0753.128.176

77. **Agenti** de securitate, agenti de interventie plata salariilor la timp, sarbatori legale platite dublu, prime/ bonusuri, calificare profesionala gratuita, contract de munca integral, stabilitate la locul de munca, servicii medicale gratuite. ☎0748.144.367 anca.ene@bgs.ro; anta.szarnci@bgs.ro

Fabrică produse uz casnic din plastic zona Colentina, Fundeni, Pantelimon angajează
LUCRĂTOR DEPOZIT
program full time
Venit net 2.500 lei + 800 lei bonuri de masă
☎ 0751 155 500

LOCURI DE MUNCĂ

K Group România caută un tip smart, tânăr și descurcăreț,
dar fără experiență;), care să fie parte dintr-o echipă super faină,
ce organizează de peste 20 de ani evenimente.

Este nevoie sa aiba permis de conducere, pentru ca ii va ajuta mult cu drumuri si achizitii logistice, de asemenea va ajuta si sa fie foarte sociabil si pro-activ, caci va avea multe documente de depus, luat, preluat si tot tacamul.

Dacă vrei să fii parte din această echipă, te așteptăm cu drag și salariul va fi pe masură ... fain!

Detalii la telefon: 0784.775.529

78. **Agenti** de securitate, paznici Societate de paza angajeaza agenti de securitate, paznici pentru Bucuresti. Salariul luat la timp. Telefon: ☎0785.244.401/ 0762.307.772

79. **Agenti** de securitate, paznici. Societate de paza angajeaza agenti de securitate, paznici pentru Bucuresti. Salariul luat la timp; ☎0785.244.401/ 0762.307.772

80. **Agenti** de securitate, zona Berceni pentru obiectiv in zona Berceni, salariu 3.000 Lei, ☎0721.291.182 florinbeja@gmail.com

81. **Agenti** de securitate. Angajam agenti de securitate, pentru Bucuresti, sector 2, program 24 ore. Contract de munca, plata la timp, fara intarzieri; ☎0723.609.619 alex_orodel@yahoo.com

82. **Agenti** de securitate. Angajam agenti paza pentru parc dezmembrari auto situat langa Branesti. Salariul in functie de numarul de ore lucrate. Se poate asigura cazare; ☎0768.400.800 office@dezmembraribelciugatele.ro

83. **Agenti** Distribuitori Bucuresti Agenti distributie si vanzare. Experienta nu este necesara. Avantaje: posibilitatea de comunicare, completarea de facturi electronic, capacitatea de organizare; Necesar carnet categoria B. Ne gasiti in Soseaua Giurgiului 33A, Arteca Jilava. Suna-ne! **6.500 L;** ☎0723.607.987

84. **Agenti echipa interventie, lucratori comerciali si agenti curatentie. Locatii: Bucuresti si Constanta. Oferim: salariu motivant platit la timp, plata orelor suplimentare, bonuri de masa, program flexibil, training gratuit; ☎0758.222.779**

85. **Agenti** imobiliari toate zonele Agentie cu sediu in Mihai Bravu nr 43,sector 2,cauta agenti imobiliari, cu sau fara experienta in imobiliare, pentru toate zonele din Bucuresti, program full time. **1.000 €;** ☎0770.437.570 office5@mauwis.ro

86. **Agenti** paza din judetul Teleorman, Firma de paza angajeaza pentru paza obiective in Bucuresti. Se asigura transport. **2.300 L;** ☎0741.285.456 marius.v@deltaforcesecurity.com

87. **Agenti** paza in Chisoda, jud.Timis Firma de paza angajeaza agenti de securitate pentru depozit, in sat Chisoda (com Giroc), jud.Timis. **2.300 L;** ☎0742.753.303 marius.v@deltaforcesecurity.com

88. **Agenti** paza pentru Bucuresti. Firma de paza angajeaza agenti de securitate, pentru paza farmacii in cadrul Cora Lujerului, Mega Mall (Pantelimon), Veranda Mall (Bucur Obor). Salariu 3.000 lei net, **3.000 L;** ☎0741.285.456 marius.v@deltaforcesecurity.com

89. **Agenti** paza pentru depozit Ciorogarla. Firma de paza angajeaza agent de securitate (2500 lei) si sef tura (2700 lei), pentru depozit in Logistic Parks Domnesti, **2.300 L;** ☎0741.285.456 marius.v@deltaforcesecurity.com

90. **Agenti** paza pentru depozit in Chitila. Firma de paza angajeaza agenti de securitate, in zona Chitila (str. Aeroportului, fosta Ciobanului). Salariu 2500 lei net, program de luni-vineri, **2.300 L;** ☎0741.285.456 marius.v@deltaforcesecurity.com

91. **Agenti** paza pentru Mogosoaia Firma de paza, angajeaza agenti de securitate (barbati si femei) pentru paza (se lucreaza la interior, in depozit), in zona Mogosoaia (str.Buiacului). Salariu 2500 lei. **2.500 L;** ☎0741.285.456 marius.v@deltaforcesecurity.com

92. **Agenti** paza pentru municipiul Roman. Firma de paza angajeaza agenti de paza pentru farmacie, in municipiul Roman. Salariu 2400 lei net. **2.400 L;** ☎0729.970.092 marius.v@deltaforcesecurity.com

93. **Agenti** paza, societate de paza angajeaza barbati sau femei, cu sau fara atestat conform legislatiei in vigoare, pentru obiective de paza din Bucuresti ☎0726.604.077/ 0726.604.077/ 0728.181.321 stancu_antonio@yahoo.com

94. **Agenti** paza, cu atestat si experienta, DGS Security angajeaza agentii paza pt. obiectiv Service Ciclop, situat in soseaua Giurgiului nr. 60, sector 4, salariu net 2400 lei, **2.400 L;** ☎0727.083.007

95. **Agenti** paza,interventie,sefi de tura,dispeceri. AEK Security Divisionangajeaza pentru centre comerciale din Bucuresti agenti de paza, agenti de interventie, sefi de tura, dispeceri. Salariu NET 2460 3300 lei; **3.300 L;** ☎0760.411.281

96. **Agenti** paza. Angajam agenti paza, calificati sau necalificati, pentru obiective din Bucuresti. Acceptam si femei. Salariu motivant. ☎0720.070.340 mihaihotaranu@yahoo.com

97. **Agenti** paza. Firma de paza angajam agenti paza securitate. Conditii avantajoase. Rugam seriozitate; ☎0758.110.701

98. **Agenti** securitate angajam agenti de securitate cu atestat) pentru obiectiv situat in sector 3, Titan (zona Galeriile Titan). Program: L-V 8 h in 2 schimburi, interval orar 09:00-17:00/ 12:00-20:00. ☎0721.206.737

99. **Agenti** securitate in zonele: Militari, Ghencea, D. taberei, Crangasi, Cotroceni, se ofera salarizare cuprinsa intre 12-13 RON pe ora, echipament si medicina muncii gratuit; ☎0725.500.510/ 0732.830.207

100. **Agenti** securitate pentru magazine mall in Bucuresti, tarife cuprinse intre 12-13 ron/ora. Se ofera bonusuri, medicina muncii si scolarizare gratuit. ☎0725.500.510/ 0732.830.207

101. **Agenti** securitate pentru obiectiv situat in b-dul Ion Mihalache sector 1 Bucuresti (receptie, cunostinte minime PC). Program 8 h (in doua schimburi 06:00-14:00-14:00-22:00). Contract de munca pe perioada nedeterminata; ☎0721.206.737

102. **Agenti** securitate pentru obiectiv situat in Bucuresti, zona Unirii, program L-V/ 8 h, interval orar 09:00 - 17:00 ☎0721.206.737

103. **Agenti securitate pentru obiective in Bucuresti zona Berceni, conf. legii 333/2003. Asiguram scolarizare, plata salariului la timp; ☎0756.059.638/ 0764.961.496**

104. **Agenti** securitate pentru zonele, Timpuri Noi, Berceni, Brancoveanu, Tineretului, Unirii, oferim tarife cuprinse intre 12-13 Ron pe ora, scolarizare si medicina muncii gratuit. ☎0725.500.510/ 0732.830.207

105. **Agenti** securitate pentru zonele: Baneasa, Pipera, Floreasca, Tei, Obor, Dna, Ghica, Colentina. Tarif cuprins intre 12-13 Ron pe ora, medicina muncii, scolarizare gratuit. ☎0725.500.510/ 0732.830.207

106. **Agenti** securitate Calea Victoriei societate de paza si protectie angajeaza pentru hotel situat pe Calea Victoriei, cu sau fara atestat, posibilitate de calificare. Salariul platit intotdeauna la timp **3.000 L;** ☎0799.753.478

107. **Agenti** Securitate Coca Cola Ploiesti. Angajam Agenti Securitate Coca Cola Ploiesti, program flexibil in ture, salariu la timp, pe card, bonuri de masa si suport pentru transport. Sunati pentru interviu L-V, intre 8 si 16; ☎0735.000.337 ctudor@globalsecurity.ro

108. **Agenti** securitate cu atestat, firma paza angajam pentru obiectiv cladire birouri, institutie de stat, program 24/48 ore, salarizare atractiva la timp, ☎0785.256.826 liviu.iancu@yahoo.com

109. **Agenti** securitate in sectorul 3, Dristor, Mihai Bravu, Titan, Salajan, Ozana, Pallady. Tarif intre 12-13 Ron pe ora, scolarizare gratuit. ☎0725.500.510/ 0732.830.207

110. **Agenti** securitate magazine Bucuresti si Ilfov Compania de paza, isi mareste echipa, fapt pentru care, angajeaza agenti de securitate, cu sau fara experienta, pentru magazine situate in zonele Militari, Vitan, Mihai Bravu si Bragadiru. Daca doresti sa faci parte din colectivul nostru, iti punem la dispozitie un salariu motivant, plus tichete de masa. ☎0736.400.865

111. **Agenti** securitate Mall Veranda zona Obor Colentina. Compania de paza isi mareste echipa, fapt pentru care, angajeaza agenti de securitate, cu sau fara experienta, pentru centrul comercial Mall Veranda, cat si pentru magazine in incinta acestuia. Daca doresti sa faci parte din colectivul nostru, iti punem la dispozitie un salariu motivant, plus tichete de masa. ☎0736.400.865

112. **Agenti** securitate Monaco Tower, Berceni. Societate de paza angajaza agenti de securitate pentru ansamblu rezidential, cu sau fara atestat, posibilitate de calificare, zona sectorul 4, soseaua Berceni nr. 96, statie de metrou Dimitrie Leonida; ☎0735.315.114

113. **Agenti** securitate pentru firma paza zona Pipera. Angajam agenti securitate pentru post receptie, cunostinte operare calculator, limba engleza nivel mediu, salariul 4000 lei net cu tichete de masa incluse, transport decontat; ☎0723.956.803

114. **Agenti** securitate zona Gara de Nord, Societate de paza si protectie, angajeaza agenti de securitate, pentru oras Bucuresti, in imediata apropierea a Garii de Nord, cu sau fara atestat. **3.000 L;** ☎0799.753.478

115. **Agenti** securitate zona Rahova societate de paza angajaza pentru post interior, magazin (Economat), Piata Rahova Program flexibil, salariu tarifar, fara ore suplimentare. **2.900 L;** ☎0735.315.114

116. **Agenti** securitate, cu sau fara atestat pentru societate de paza, posibilitate de calificare, programul in ture, zona sectorul 1, bd. Ion Mihalache, Spitalul Clinic Filantropia **2.900 L;** ☎0769.878.689

117. **Agenti** securitate, cu/fara atestat societate specializata de paza, angajaza urgent pentru obiective in Bucuresti. Salariu atractiv, conditii de munca avantajoase, decontare transport ☎0734.331.702/ 0734.331.717

118. **Agenti.** Firma de paza angajeaza agenti securitate, zona Bucuresti-Ilfov; ☎0732.690.570

119. **Ajutor** bucatar Restaurant bucatarie romaneasca, linie Impinge Tava angajeaza ajutor bucatar cu salariu motivant. ☎0769.606.639

120. **Ajutor** mecanic, studii cu profil tehnic mecanic, cunostinte generale de mecanica si lacatuserie, experienta minimum 2 ani in domeniul mentenantei echipamentelor de productie. Salariul se discuta la interviu in functie de experienta, **3.000 L;** ☎0729.067.080 bruo@romtatay.ro

121. **Ajutor** barman part-time sau full-time angajam pentru restaurant in Herastrau - Beraria H. Salariu negociabil in functie de experienta. Program full-time, 5 zile - 8 ore/ zi sau part-time, masa si transportul asigurat pentru tura de seara **4.000 L;** ☎0748.333.999 jobs@berariah.ro

122. **Ajutor** Bucatar Ajutor Bucatar, program 2/2,10-23.30, salariu 4500 lei+tips. Experienta la pizza, un avantaj. Pentru interviu, mesaj whatsapp sau Blv. C-tin. Brancoveanu 110 D (la 50 metri dupa Spitalul Marie Curie) **4500 L;** ☎0772.057.039 office@restaurantyouandme.ro

123. **Ajutor** bucatar Autoservire angajeaza ajutor bucatar, zona Foisor program de luni - vineri. ☎0722.201.802

124. **Ajutor** Bucatar firma catering Popesti-Leordeni, strada Fagului nr 8 Detalii la tel. **3.000 L;** ☎0747.015.760 tintin1st@yahoo.com

125. **Ajutor** Bucatar Locatie in zona Grozavesti, cauta ajutor bucatar, program 2 zile/ 2 zile ☎0722.526.540 dana300168@gmail.com

126. **Ajutor** bucatar Program de lucru in ture. Salariu motivant si bonusuri. Restaurantul se afla in sector 3 (zona Titan). ☎0748.288.288 trattoriaventi@gmsil.com

127. **Ajutor** bucatar Restaurant zona crangasi angajam ajutor bucatar cu cunostinte in preparare pizza, program 12.00-00:00, 2/2, transport asigurat. ☎0722.561.666

128. **Ajutor** bucatar SC Tudi & More SRL angajeaza pentru urmatoarele posturi:- Ajutor bucatar - COD COR 941101 - 1 post, **3.700 L;** ☎0767.663.842

129. **Ajutor** bucatar (noapte), angajam personal pt. tura noapte: ajutori bucatar (sectii: salate, prajeli, sarmale). Locatie: sect 2, str. Fantanica (reper: biserica Capra). Salariu & spor noapte 3200 ron net + 600 ron tichet masa **3.800 L;** ☎0722.187.305 elena.dumitrescu@foodgeneration.com

130. **Ajutor** bucatar 2 posturi si 1 post ospatar pentru Boujee Fusion Cuisine, restaurant cu specific libanez situat in Cosmopolis Plaza. Ofertele se primesc la adresa de e-mail. Interviul pentru angajare la sediul locatiei in data de 26 august **3.000 - 4.000 L;** ☎0735.710.591 dimapaulalexandru@gmail.com

131. **Ajutor** bucatar aragaz Ai experienta in restaurante? Te asteptam sa aplici pentru postul de ajutor bucatar pe zona calda sau gratar, **3.500 L;** ☎0372.836.463

132. **Ajutor** bucatar cu experienta pentru restaurant Tuku, situat in sector 4, Mariuca nr 1 A. Program 2 cu 2 zile, tips si decontare transport ☎0747.999.998/ 021.332.00.29

133. **Ajutor** bucatar cu experienta salariu 4300 Lei bani in mana + masa. Program luni-joi, 06:30-15:30, vineri 6.30 - 18.30 sambata - duminica liber. Institutul Clinic Fundeni, Bufet Gorjeanca, **4.500 L;** ☎0758.868.144 andaliconcept@yahoo.com

134. **Ajutor** bucatar cu experienta si spalator de vase. Restaurant specific traditional romanesc zona Titan Auchan sector 3 angajezeaza om la vase. Salariu 170 RON /zi + 50 RON tips + mancare. Rog contactati intre orele: 10:00 - 13:00 sau 18:00 - 21:00; ☎0773.937.032/ 0773.937.033

135. **Ajutor** bucatar fara experienta pentru friteuza pentru prepararea produselor calde, se lucreaza in ture, 1 zi da, 1 zi nu, 4200 Lei ajutor fara experienta, zona Berceni, sector 4, Shaormeria La Grasi, **4.500 L;** ☎0773.316.497

148. **Ajutor** bucatar. Restaurant cu specific italian situat in sectorul 2- Teiul Doamnei angajeaza ajutor de bucatar cu experienta, conditii avantajoase: contract de munca pe perioada nedeterminata, masa asigurata, transport asigurat, tips, program 2 cu 2 zile. Echipa este formata din: bucatar, ajutor de bucatar, femeie vase, bucatar la rece (salate), pizzar; **4.000 - 4.500 L;** ☎0787.372.225/ 0743.279.615

149. **Ajutor** bucatar. Restaurantul Clubului IDM angajeaza ajutor bucatar. Contract de munca cu norma intreaga, salariu motivant si bonusuri. Program 2 zile cu 2 libere. Programari interviu la telefon; ☎0723.689.048 hr@idm.ro

150. **Ajutor** bucatar/ Bucatar Herastrau sectia Rece Ajutor bucatar/ Bucatar sectia Rece angajam pentru terasa restaurant Beraria H (Parc Herastrau). Salariu negociabil in functie de experienta. Program full-time, 5 zile - 8 ore/ zi, masa si transportul asigurat pentru tura de seara. **5.700 L;** ☎0748.333.999 jobs@berariah.ro

151. **Ajutor** bucatar/ picoli Restaurant cu specific romanesc situat in Centrul Istoric angajeaza ajutor bucatar si picoli. ☎0787.762.511

152. **Ajutor** bucatarie, spalat vase Stradale - Scoala Americana, cauta personal pentru ajutor bucatarie si spalat vase, program 7-16, de L-V. S,D si sarbatorile legale libere. Voluntari, Ilfov, Bulevardul Pipera 196, transport: 459/449 **2.800 L;** ☎+40723657809/ +40799816333 manager.stradaleaisb@flavours.ro

153. **Ajutor** bucatarie. Cautam colegi pentru o locatie noua, intr-un spatiu deosebit, cu terasa situata in zina Piata Gemeni. Dorim sa creem o comunitate nu doar un loc de munca, iar daca esti o persoana responsabila, prietenoasa, entuziasta, cu ceva experienta te incadrezi perfect in echipa. **3.500 L;** ☎0749.092.660 moveat20@gmail.com

154. **Ajutor** de bucatar Cautam coleg pentru autoservire, ajutor de bucatar necesar experienta. Program luni - vineri, 07 -16, zona Militari sector 6, Autoservire La Tei ☎0736.457.841/ 0736.457.841 Contact@autoservirelatei.ro

155. **Ajutor** de bucatar Cratita Delicioasa angajeaza ajutor de bucatar, program 2 cu 2 de la 6-20,pentru interviu strada Nitu Vasile nr 57 la Jadore. sector4 **3.800 - 4.000 L;** ☎0761.280.642 mioara.bratucu@yahoo.com

156. **Ajutor** de bucatar Firma de catering angajeaza ajutor de bucatar pentru spalat, curatat, taiat legume. Locatie in apropiere de Pta Victoriei. Detalii la telefon. ☎0731.236.044

157. **Ajutor** de bucatar pentru centru de batrani cu cantina proprie, zona Otopeni-Baneasa; ☎0771.292.929

158. **Ajutor** de bucatar Restaurant situat langa metrou Lujerului angajeaza ajutor bucatar. Program 4 zile pe saptamana salariu 3500 lei plus tips. **3.700 L;** ☎0739.441.216 dellanonna@yahoo.com

BGS angajează:
- AGENȚI DE SECURITATE -
- AGENȚI DE INTERVENȚIE -
plata salariilor la timp
contract de muncă integral
sărbătorile legale plătite dublu
prime/bonusuri
calificare profesională gratuită
stabilitate la locul de muncă
servicii medicale gratuite
Interviuri: Calea Vitan 293 sector 3, București (vis-a-vis de Târgul Vitan)
Relații la telefon:
0748.144.367

136. **Ajutor** bucatar la curatat legume si transat pentru restaurant Restaurant situat in sectorul 2, angajeaza femeie pt. curatat legume, transat, etichetat program de luni pana vineri, de la 9:00-17:00 sau 13:00-22:30 (transport asigurat) **3.500 L;** ☎0722.813.552/ 0725.246.188 anca@sabatinipizz.ro

137. **Ajutor** bucatar la rece, salate, deserturi. Brasserie 41 angajeaza ajutor bucatar pt. zona de salate, deserturi, aperitive. Se asigura training pt. aprofundarea meniului. Salariu atractiv, transport asigurat la plecare, program o zi cu o zi, bonuri de masa. Salariul in functie de experienta 3.800 - 4.000 ron. **4000 L;** ☎0773.717.909 cosmin@brasserie41.ro

138. **Ajutor** bucatar linie calda, cu experienta Angajam ajutor bucatar linie calda, cu experienta minim 2 ani pentru locatie tip fast-food, zona Piata Gorjului, contract pe perioada nedeterminata, masa asigurata, program luni-sambata. Salariu atractiv in functie de experienta + alte bonusuri ☎0744.234.114/ 0722.191.483

139. **Ajutor** bucatar pentru restaurant terasa Herastrau, cautam persoane serioase, muncitoare. Salariu net 3.600-4.200 lei/ luna + transport. Program de 5 cu 2. 8 ore/zi. Te asteptam la restaurant Beraria H (parcul Herastrau), bd. Kiseleff, nr. 32 **3.600 - 4.200 L;** ☎0748.333.999 jobs@berariah.ro

140. **Ajutor** bucatar pentru taiat legume, cu sau fara experienta in domeniu, salariu 3.800 Lei, se lucreaza 1 zi cu 1 zi, in 2 schimburi avand in vedere ca locatia este non-stop, masa asigurata, zona Berceni, **3.800 L;** ☎0773.316.497

141. **Ajutor** bucatar rece. Cautam persoane cu sau fara experienta pe zona de salate/ deserturi. Mai multe detalii la telefon, **3.500 L;** ☎0372.836.463

142. **Ajutor bucatar sectie calda si sectie salate deserturi Doua mese asigurate, cafea. Salariu + tips zilnic. Venit motivant pachetul salarial se discuta la interviu. Programul de lucru 2 zile cu 2 zile libere in interval 10:00 - 22:30. Transport asigurat; ☎0726.126.412**

143. **Ajutor bucatar si femeie la curatenie Restaurant cu specific romanesc angajeaza personal bucatar/ bucatareasa, ajutor bucatar, barman, ospatar in zona Ghica Tei sector 2 Bucuresti. Oferim salariu bun in functie si de experienta si implicare plus tips pe bucatarie. ☎0727.626.981/ 0728.121.111 Teodora.vincreanu@gmail.com**

144. **Ajutor bucatar zona Piata Romana, sector 1 Ajutor de bucatar pentru restaurant program 4 zile lucratoare cu 3 libere (ture de 10 ore maxim 40 ore pe saptemana). Salariu brut 4937+600 lei bonuri de masa + tips zilnic. Doar cu contract de munca, masa asigurata, transport dupa ora 22:30. Mediu placut de munca, cautam coleg pe termen lung. Pentru detalii tel. ☎0770.944.822**

145. **Ajutor** bucatar, bucatarie calda program: luni - joi 6.30 - 15.30, vineri 6.30 - 18.30 salariu 4.000 Lei bani in mana + masa. Zona Colentina - Fundeni, **4.500 L;** ☎0758.868.144

146. **Ajutor** bucatar, salate deserturi cu experienta angajeaza restaurant din zona Piata Dorobanti; ☎021.231.09.08 office@brodona.ro

147. **Ajutor** bucatar. Bistro zona Berceni, Piata Straduintei, angajeaza Ajutor bucatar. Pentru detalii sunati de luni pana vineri intre orele 10.00-16.00; ☎0723.193.112

159. **Ajutor** de bucatar cu experienta pentru restaurant situat in sector 2, zona Diham, specific italian, rog seriozitate, conditii avantajoase tips din vanzari, contract de munca, transport asigurat, masa asigurata, program 2/2 zile, **4.500 L;** ☎0743.279.615/ 0725.246.188 anca@sabatinipizz.ro

160. **Ajutor** de bucatar cu experienta si calificare pentru restaurant indian din Bucuresti. Asiguram cazare si masa. **5.000 - 5.500 L;** ☎0752.167.485 inromindia@gmail.com

161. **Ajutor** de bucatar cu experienta, Terasa Florilor cauta colegi noi pentru postul de ajutor bucatar cald si rece. Respectarea indicatilor si cerintelor date de bucatar. Salariu fix motivant, plus bonusuri in functie de performanta si tips, **3.800 L;** ☎0745.147.766 dragos@terasaflorilor.ro

162. **Ajutor** de bucatar pentru restaurant Gedi din zona Diham. Bonuri de masa, masa asigurata, transport la plecare, prime de sarbatori, contact pe perioada nedeterminata ☎0733.755.767

163. **Ajutor** de bucatar si picolita restaurant soseaua Berceni. Ajutor de bucatar, persoane serioase. Venit total 3.500 - 4.000 Lei. Picolita Salariu 2.500. Oferim masa + bonificatii. Program 2/2 zile. Domiciliu in sect. 4. **4.000 L;** ☎0733.376.526 contact@cabanarestaurant.ro

164. **Ajutor** de bucatar, pentru restaurant cu specific italian in Bucuresti zona Inter, strada Jean Louis Calderon, tips zilnic, 2 mese asigurate, taxi decontat in totalitate, salariu in functie de experienta, 1 an de zile minim de experienta in domeniu, ☎0770.287.979 osteriazucca@gmail.com

165. **Ajutor** de bucatar, cod COR 941101, 2 posturi pentru SC Masters of Black SRL, cu sediul in Otopeni, Jud Ilfov, CUI 44027938 ☎0724.047.365

166. **Ajutor** de bucatar, linie calda pentru locatie situata pe str. Valea Oltului nr 195A (punct de reper gura de metrou Valea Ialomitei) ☎0729.094.719

167. **Ajutor** de bucatar. Cautam ajutor in bucatarie! Daca vrei sa lucrezi intr-un mediu placut, bucatarie open kitchen, ambianta prietenoasa, te asteptam sa faci parte din echipa noastra. ☎0723.393.813 contact@mynomnom.ro

168. **Ajutor** de bucatar. Firma de catering, angajam ajutor de bucatar, progam de luni-vineri, locatie metrou Dimitrie Leonida, pentru mai multe detalii sunati la nr. de tel. **2.700 L;** ☎0768.124.937 ecoflacara@gmail.com

169. **Ajutor** de bucatar. Restaurant Club Art-Papillon, strada Matei Voievod 66A, sector 2, Bucuresti, angajam ajutor de bucatar cu experienta, conditii avantajoase. Mai multe detalii la telefon zilnic intre 13- 24. ☎0723.642.485 clubart9@gmail.com

170. **Ajutor** de mecanic, ucenic persoane tinere dornice sa invete o meserie (mecanic pentru utilaje) pentru repararea si intretinerea utilajelor de constructii. Nu necesita experienta. Permis de conducere optional **3.500 - 4.000 L;** ☎0723.323.090 office@car4you.ro

171. **Ajutor** de ospatar SC Fenic Accent Consulting SRL angajeaza ajutor de ospatar. Experienta nu eate necesara. Salariu motivant.

172. **Ajutor** electrician in constructii, program de lucru L-V 8 ore. Salariul 3150 lei. Se ofera posibilitatea de calificare pentru cei care sunt dispusi sa invete meseria de electrician. **3.150 L;** ☎0740.023.354 office@thales.pro

173. **Ajutor** in bucatarie pentru Restaurant Nasu & Finu situat pe bld Brancoveanu Sector 4. Program 2 zile cu 2 libere. ☎0729.942.824

ELNET SECURITY angajează
Protecting People and Places
DIN TOATĂ ŢARA
AGENŢI de PAZĂ
BĂRBAŢI (cu sau fără atestat)
CAZARE GRATUITĂ, TRANSPORT ASIGURAT din Alexandria şi Turnu Măgurele, DECONTARE TRANSPORT pentru celelalte zone.
SALARIU + DIURNĂ ZILNICĂ
Tel.: 0759.046.133

174. **Ajutor** in bucatarie, pentru Myty Pizza, zona Titan. Program 2 zile cu 2 zile, 10:00 - 23:00. Salariu 3.500 Lei mai multe detalii la telefon **3.400 - 3.500 L;** ☎0773.388.604

175. **Ajutor** mecanic auto pentru Robot Auto Service autorizat RAR sector 2 (sos. Andronache). Salariu atractiv in functie de experienta. Program de lucru normal, 09-18 L-V, **3500 L;** ☎0731.678.900 dragos@bricoconstruct.ro

176. **Ajutor montaj mobilier cu permis auto categoria B SC Mobteco Product SRL angajeaza ajutor pentru montaj mobilier cu permis auto categoria B. 3.800 L; ☎0727.225.801/ 0727.225.813 officee@mobteco.ro**

177. **Ajutor ospatar Restaurant tulin (specific libanez) angajeaza ajutor ospatar, program 2 zile cu 2, interval orar 10:30 - 22:00. Pentru mai multe detalii sunati intre 12:00 -20:00 ☎0762.212.671 randreea92@gmail.com**

178. **Ajutor shaormar fara experienta pentru fast food, zona Berceni, sector 4. CM perioada nedeterminata, 1 masa zilnic, training gratuit, fara experienta, salariu 4000 Lei, se lucreaza 1 zi cu 1 zi, 4.000 L; ☎0773.316.497**

179. **Amanetar,** cu sau fara experienta pentru societate comerciala. Oferim scolarizare, mediu de lucru placut, salariu motivant. Oferim prime de sarbatori si diferite bonusuri pe parcursul anului. ☎0730.092.656 kosonjunior@yahoo.com

180. **Ambalatoare** - sectie ambalare Sectie productie produse alimentare (lapte praf, snack, soia, fulgi cartofi, etc).Adresa: sos Vitan Barzesti, nr 11C, sector 4, Bucuresti. ☎0722.249.226 office@malita.ro

181. **Ambalatoare** in fabrica de papiote salariul 2.900 lei (salariul net, tichete de masa, bonusuri). Program 8h / 2 schimburi. Cerinte 10 clase, cazier curat. Detalii la telefon. **2.900 L;** ☎0738.618.077

182. **Ambalatoare** manuala pentru fabrica de papiote cerinte: 8 clase, cazier curat. Salariu: 2.200 net + 600 TM + 200 bonus prezenta. Program: L-V: 06:00-15:00; 12:00-21:00. Detalii la tel. **2.800 - 3.000 L;** ☎0759.422.306

183. **Ambalatoare pentru firma catering, salariu: 3 000 Lei, program de lucru: 1 zi cu 1 zi, sambata libera mereu (ex: o saptamana se lucreaza 2 zile, o saptamana se lucreaza 4 zile). Locatie fixa: incinta Apaca, sector 6. Detalii la nr. de telefon 3.000 L; ☎0770.339.711 luminita@lifebox.ro**

184. **Ambalator** manual, minim 8 clase, cazier fara antecedente penale, disponibilitatea la efort fizic. Se ofera venit net 2.700 - 3.150 Lei, tichete de masa 600 Lei, decont transport intre 80 - 150 Lei, program de lucru intr-un singur schimb **3.800 L;** ☎0771.226.332/ 0775.155.077

185. **Ambalator** pentru firma de catering. Pregatire hrana spitale si scolile. Salariu 3000 net. Program 7-16 se lucreaza un weekend da si unul nu. Titan, bd. Basarabia nr. 250 **3.000 L;** ☎0746.160.615 quercuscatering@gmail.com

186. **Ambalator/** Ambalatoare. Angajam ambalatori pentru unitate productie carne pui in Bucuresti, Sector 4. Se lucreaza la temperatura controlata intre 8-12 grade, 8 ore pe zi de luni pana vineri, **3.000 L;** ☎0761.111.777 sashavladcompany@gmail.com

187. **Ambalatori** minim 18 ani impliniti, minim 8 clase, cazier fara antecedente, disponibilitate la efort. Venit net 2.700 - 3.3150 Ron, tichete de 600 Ron, decont transport 80 - 150 Ron **3.500 L;** ☎0771.226.332/ 0775.155.077

188. **Ambalatori** cutii vopsea fabrica Republica. Angajam urgent barbati necalificati pentru fabrica vopsea lavabila. Venit net lunar 3800-4000 ron (salariu net, bonuri, bonusuri). Program: 8 ore L-V/ 2 schimburi. Cerinte: 8 clase, cazier curat. Detalii la telefon, **4.000 L;** ☎0749.608.510

189. **Ambalatori** manuali carti si caiete, urgent. Cerinte: minim 8 clase, cazier curat. Venit net 3200 Ron (salariu, tichete, sporuri). Program de 8 ore in 3 schimburi. Pentru detalii sunati **3.200 L;** ☎0726.648.873

190. **Ambalatori** manuali, Cerinte: minim 10 clase, cazier curat. Venit net de 3.000 Ron (salariu + tichete). Se lucreaza in 2 schimburi de 8 ore L-V.Pentru detalii suplimentare, sunati la numarul din anunt. **3.000 L;** ☎0722.109.902

191. **Ambalatori** manuali/ necalificati Se angajeaza urgent Ambalatori necalificati! Cerinte: 8 clase, cazier curat, card bancar. Venit lunar net de pana la 3000 de lei + plata ore suplimentare. Se lucreaza L-V 3 schimburi, 8 ore pe zi. Sector 4. **3.000 - 3.001 L;** ☎0748.088.060

192. **Ambalatori** manuali/ necalificati etichetare produse. Angajam urgent necalficati pentru ambalare si etichetare produse din ciocolata. Venit net: 2550 lei+700 lei tichete+140 lei decont naveta. Program: 2 schimburi/ 8 ore/ Luni-Vineri. Locatie: la 15 minute de Metrou Preciziei-Sector 6, **3.400 - 3.500 L;** ☎0737.814.574

193. **Ambasad'Or** Events angajeaza Administrator Complex Ambasad'Or Events, locatie de evenimente, angajeaza Administrator Complex. ☎0760.675.950 zavoianu.lucian@gmail.com

194. **Ambasad'Or** Events angajeaza Asistent Manager Ambasad'Or Events, locatie de evenimente, angajeaza Asistent Manager, ☎0760.675.950 zavoianu.lucian@gmail.com

195. **Ambasad'Or** Events angajeaza electrician Ambasad'Or Events, locatie de evenimente, angajeaza electrician cu experienta in domeniu ☎0760.675.950 zavoianu.lucian@gmail.com

196. **Ambasad'Or** Events angajeaza zugrav Ambasad'Or Events, locatie de evenimente, angajeaza zugrav ☎0760.675.950 zavoianu.lucian@gmail.com

197. **AmbasadÂ'Or** Events angajeaza asistent vanzari Ambasad.Or Events, locatie de evenimente, angajeaza asistent vanzari ☎0760.675.950

198. **AmbasadÂ'Or** Events angajeaza bucatar AmbasadOr Events, locatie de evenimente, angajeaza bucatar. ☎0760.675.950 zavoianu.lucian@gmail.com

199. **Ambiance Concept Building SRL angajeaza muncitori necalificati in constructii. CV-urile se pot depune la adresa de email; 3500 L;**

200. **Angajam** ospatari si ospatarite pentru restaurant cu renume, La Conu. Pentru interviuri, te asteptam in locatia noastra din sos. Oltenitei nr. 2, sect.4, cladirea City Mall Bucuresti. Pentru informatii WhatsApp ☎0765.456.057/ 0767.391.182

201. **angajez** dna curatenie Angajez cu contract munca persoana serioasa, cinstita si disciplinata pt curatenie intr.un after school la 2 min de metrou Parc Bazilescu. Dorim o persoana care sa detina abilitatie fizice necesare indeplinirii atributiilor din fisa postului. 0743583589 **3.000 - 3.500 L;** ☎0743.583.589 kids.thinkcreative@gmail.com

202. **Antica** Pizza angajeaza personal pizzerie / pizzar Cautam un Pizzar talentat si pasionat, care sa se alature echipei noastre dinamice. Persoana ideala va avea experienta in prepararea pizzei, creativitate in dezvoltarea de noi retete si dorinta de a lucra intr-un mediu rapid si orientat catre client.Beneficii: Salariu motivant, Tichete de masa, Program de lucru 2 cu 2 (10:00 - 22:00) **3.000 - 5.000 L;** ☎0786.231.106

203. **Asistent** Back Office cu experienta, urgent, cerinte: studii medii finalizate, cazier curat, limba engeleza nivel mediu, minim 2 ani experienta in domeniu, **4.000 - 4.100 L;** ☎0739.350.645

204. **Asistent** designer vestimentar pentru atelier confectii textile dama in b-dul Iuliu Maniu, nr. 7, corp B, et. 2 (incinta Apaca), program: L-V. Relatii la telefon ☎0730.773.889 office_prettygirl@yahoo.ro

205. **Asistent** educatoare, gradinita particulara in zona Dristor cauta asistent educatoare cu program zilnic de luni pana vineri intre 13.00 - 19.00. Detalii la telefon. **2300 L;** ☎0799.741.474

206. **Asistent** gestiune, planificare productie, ajutor bucatar unitate tip catering situata in orasul Pantelimon cautam coleg/ colega care apreciaza lucrul bine facut si doreste sa lucreze cu drag alaturi de noi pentru postul de asistent gestiune - planificare activitate productie. **2.500 - 3.700 L;** ☎0726.743.325/ 0730.160.875 apetit.services@gmail.com

207. **Asistent** manager Cunostinte PC Office, foarte bune abilitati de comunicare, planificare si organizare ☎0786.851.402 mirela.ciocaniu@dlsbus.ro

208. **Asistent** Manager - Secretara. Agentie de Consultanta Suntem in cautarea unui Asistent Manager - Secretara. Acest rol ocupa o pozitie centrala in organizatia noastra, oferind oportunitati excelente de dezvoltare profesionala si personala.Competenta in Microsoft Office (Word, Excel, PowerPoint), Drive;Excelente abilitati organizatorice, orientare catre rezultat, receptivitate si initiativa;Capacitate de coordonare, analiza si sinteza;Persoana foarte bine organizata, dinamica, serioasa, constiincioasa, punctuala, responsabila, atenta la detalii, proactiva cu bune abilitati de comunicare;Multitasking.Conditii: ☎0754.505.488

209. **Asistent** manager - Sindrilita, Jud Ilfov Compania TEKKO Logistik Industry S.R.L. asigura managementul integrat la deseurilor angajeaza Asistent manager - Sindrilita, Ilfov. **2.500 L;** ☎0722.618.435 tekko@tekko.ro

210. **Asistent** manager pentru Divizia de evenimente Flavours, contact la numar de telefon **3.500 L;** ☎0729.836.895 nicoleta.soreanu@flavours.ro

211. **Asistent** Manager. Restaurant Stradale, Scoala Americana, cauta asistent Manager, fluent limba engleza, cu aptitudini si competente organizatorice, cunostinte avansate Excel, operare baza date complexa. Interviu AISB; **5000 L;** ☎+40723657809 manager.stradaleaisb@flavours.ro

212. **Asistent** medical Camin de batrani particular angajeaza asistente. Locatiile sunt in Aviatiei sau Baneasa. Mai multe relatii la telefon; **5.500 L;** ☎0732.011.302 caminprivat@gmail.com

213. **Asistent** medical centrul geriatric Asertivo, isi mareste echipa! Angajam asistent medical in centrul din zona Baneasa- Otopeni. ☎0771.292.929/ 0724.205.565 corina@senior-center.ro

214. **Asistent** medical generalist pentru camin de batrani situat in Ciorogarla, judetul Ilfov, salariu atractiv, munca in ture, contract individual de munca. Pentru mai multe detalii va rog sa ne contactati la tel. ☎0723.273.520 casaprimitoare@yahoo.com

215. **Asistent** social Centru de ingrijire si asistenta angajeaza asistenta social. Relatii la telefon. ☎0788.140.864 casatoma@yahoo.com

216. **Asistent** vanzari Compania Didis International, cu sediul in orasul Pantelimon, judetul Ilfov, angajeaza asistent vanzari.Profilul de activitate al companiei- import si distributie produse pentru bebelusi. Candidatul ideal:- cunostinte avansate de operare PC, Microsoft Office si in special Microsoft Excel - cunostinte si experienta de lucru back-office si/sau intr-un soft ERP- cunostinte de limba engleza - constituie un avantaj Descrierea jobului:- Suport general pentru Departamentul Comercial- Ofertare clienti conform conditiilor si politicilor comerciale ale companiei- Preluarea si prelucrarea comenzilor de la clienti- Facturarea comenzilor- Incarcarea documentelor si a facturilor in platformele dedicate- Comunicare permanenta cu depozitul in vederea pregatirii si livrarii comenzilor - Intocmirea de documente si fisiere necesare colaborarii cu clientii (fisiere de listare ale produselor, documentare despre produse, etc.) Beneficii:- Salariu lunar motivant (se negociaza in functie de experienta)- Posibilitate de bonusare dupa perioada de acomodare, in functie de performante- Transport asigurat de companie- Program de luni pana vineri, de la 09:00 la 17:30- Cresteri salariale in functie de performante Te asteptam in echipa noastra! **3.200 - 4.000 L;** ☎021.210.65.62/ 0744.754.220 office@didis.ro

217. **Asistent** vanzari in Sun Plaza, Angajam asistent vanzari pentru stand cu dulciuri in Sun Plaza, salariu avantanjos, posibiliti de promovare . **3.500 - 4.000 L;** ☎0785.019.468

218. **Asistenta** medicala pt. camin batrani, Mogosoaia - Ilfov Angajam asistenta medicala pt. camin batrani situat in Mogosoaia; ☎0755.613.985

219. **Asistenta** personala Afacerist caut tanara cu aspect placut, open mind, ofer salariu bun plus bonusuri. Colaborare pe termen lung. Rog poze. Discutii detaliate pe whatsapp **2.000 €;** ☎+972555073203

220. **Asistenta** personala Angajez asistenta personala, aspect fizic placut, cunostinte pc, punctuala,serioasa, disponibila la deplasari. CV cu foto la mail: daniel_ionut2006@yahoo.com

221. **Asistenta** personala, salariu 9.000 Lei/ luna, studenta, organizare birou, aspect model, discretie, plata disponibila imediat, program full time - flexibil, aspect fizic placut, confidentialitate, CV/ 3 poze pe WhatsApp, punctualitate si seriozitate, **9.000 L;** ☎0753.451.777 eurohouse.headoffice.desk@gmail.com

222. **Asistenta,** infirmiera, ingrijitoare. camin de batrani din Mogosoaia angajeaza asistenta cu salariu de 4000 lei net, infirmiera, 3200 lei net, ingrijitoare 3000 lei net. Beneficii: trei mese pe zi asigurate, decontare transport, **4.500 L;** ☎0788.140.866/ 021.310.33.03 casatoma@yahoo.com

223. **Austrian** Bio Cleaning Austrian Bio Cleaning agajeaza personal califiat femei si barbati pentru prestari servicii de curatenie ☎0736.393.114

224. **Avangarde** City isi mareste echipa cautam Buldoexcavatorist Descriere job: Experienta demonstrabila prin proba de lucru pe un excavator /buldozer;Comunicare facila si continua cu colegii superiori si inferiori ierarhici pentru buna desfasurarea a ucrarilor de executie.Pentru mai multe detalii sunati la nr de telefon din anunt. ☎0722.952.779 vanzari2@avangardecity.ro

225. **Baiat** pentru depozit, preferabil cu permis dar nu obligatoriu. Locatia Dragonul Rosu ☎0760.621.607

226. **Baiat** pentru spalat vase mari pentru firma de catering, program 7-16 si se lucreaza 1 weekend da si 1 nu **3.000 L;** ☎0746.160.615 quercuscatering@gmail.com

227. **Baiat** priceput. Firma de reparatii diverse, avem nevoie de un baiat priceput pentru reparatii casnice. Se lucreaza la domiciliul clientului si la sediul firmelor in Bucuresti si Ilfov. Este necesar permis de conducere categoria B. Contract de munca pe perioada nedeterminata. Salariu atractiv + bonus de performanta+masina de serviciu echipata cu toate uneltele necesare, daca este cazul se poate discuta si de cazare pentru cei din provincie! **4.000 - 5.000 L;** ☎0799.530.465

228. **Baieti** lucratori in depozit Voluntari, experienta anterioara intr-un depozit reprezinta un avantaj, bune abilitati de organizare di planificare, atitudine proactiva, gandire analitica, atentie la detalii, responsabilitate si seriozitate. Responsabilitile postului: descarcarea/ incarcarea dubei, sortarea coletelor si aranjarea pe rafturi in functie de destinatia de livrare, pregtirea coletelor pentru expediere. Salariu 3.500-4.000 Lei **3.500 - 4.000 L;** ☎0770.547.609 comenzi@magazinulgospodariei.ro

IPROEX ENERGY MANAGEMENT
Societate comercială angajează
BULDOEXCAVATORIST cu diplomă mașinist utilaje.
Condiții avantajoase, utilaje noi.
Rugăm seriozitate și profesionalism.
Telefon: 0728.30.20.90

SPĂLĂTORIE/CURĂȚĂTORIE HAINE
angajează
PERSONAL PENTRU RECEPȚIE
(primire/predare haine, înregistrare comenzi, eliberare bon fiscal și bon de comandă).
Pentru detalii sunați la nr de tel:
0722.351.441

LOCURI DE MUNCĂ

AEK security
SECURITY DIVISION ANGAJEAZĂ
- ŞEFI TURĂ
- RECEPŢIONISTE
- SERVANŢI POMPIERI
- DISPECERI

AGENŢI DE SECURITATE
AGENŢI DE INTERVENŢIE
Salariu net 2.460 - 3.300 lei
Relaţii: 0760.411.281
Email: recrutare@aeksecurity.ro

229. **Baieti** si fete in vederea pregatirii comenzilor pentru firma distributie legume-fructe, cu depozitul in sector 4, in incinta la PGB (langa magazinul Metro). Salariu net 4.000. Program L-V 07-17, S 07-15, D inchis. Capatul autobuzului 313 **4.000 L;** ☎0722.242.797/ 0722.600.959 simaimpex@yahoo.com

230. **Barbati** manipulanti marfa pentru depozit, Pantelimon Cerinte: 8 clase, cazier curat, dispusi la efort fizic. Salariul 2.500 Lei net + tichete (dupa 3 luni 2.700 Lei net + tichete), program L-V 08:00-16:30. Locatie Iesire sector 2, Pantelimon. Detalii la telefon **2.500 - 3.000 L;** ☎0770.334.947

231. **Barbati** necalificati in fabrica, sector 3 venit 3.800 (salariu, tichete, bonus, naveta), program doua schimburi 8 ore de luni pana vineri. Locatie la 10 min. de Republica. Detalii la telefon **3.800 L;** ☎0726.298.050

232. **Barbati** necalificati pentru fabrica productie profile decorative urgent. Salariu net 3.000 Lei + tichete de masa 600 Lei + naveta decontata. Program 07:00-16:00/ luni - vineri. Perioada nedeterminata. Locatie sector 2 Baicului, **3.700 - 3.750 L;** ☎0737.814.574

233. **Barbati** operatori in fabrica de mase plastice/ PVC Cerinte: minim 8 clase. Salariu 3.700 - 4.000 Lei. Program in 3 schimburi 06:00-14:00, 14:00-22:00, 22:00-06:00, 6 zile lucrate 2 zille libere. Detalii la numarul afisat **3.700 L;** ☎0728.210.377

234. **Barbati** pickeri in depozit cu arcuri 1-2 kg, sos. Berceni urgent. Venit net 3.500 Ron (salariu net, bonuri, bonus, transport). Program de lucru 8 ore L-V, 2 schimburi. Cerinte: 10 clase, cazier curat. Detalii la telefon, Marius. **3.500 L;** ☎0749.608.510

235. **Barbati,** urgent pentru fabrica de vopsea Cerinte: minim 6 clase, sa fie dispusi la efort fizic, sa fie din sectoarele 2, 3 sau 4. Disponibilitate la ore suplimentare. Oferim venitul lunar net 3.800 Ron. Program L-V 07-15:30, 15-23:30, **3.800 L;** ☎0739.350.645

236. **Barista** / barman Angajam barista sau barman pentru o locatie in Nusco Tower, vis a vi de Mall Promenada, strada: Gara Herastrau, Bucuresti, sector 2. Pentru detalii sunati la numarul din anunt. Program de lucru 10:00 - 18:00, luni-vineri. **3.000 L;** ☎0724.124.171 naparusbogdan@yahoo.com

237. **Barista,** pentru locatie noua 5ToGo, zona Baba Novac. Experienta minima. Program lejer, salariu 3.000 net, **3.000 L;** ☎0731.305.499 lisa_fedak9@yahoo.com

238. **Barista,** barmanita. Bistro Coolinart, situat pe Calea Victoriei, isi mareste echipa. Cautam persoane indemanatice cu atentia distributiva si cunostinte de limba engleza pentru postul de Barista. Program: 2 zile lucratoare/2 libere. Asteptam CV-ul tau pe mail, **3.000 L;** ☎0749.091.660 elena@openpub.ro

239. **Barman** Cu experienta. Program 2 cu 2 de la ora 11:00 pana la orele 24:00 ultima comanda Salariul 3000 lei plus 3% procent din vanzarea de pe bar, restaurantul se afla in Popesti Leordeni pe drumul fermei. **3.000 L;** ☎0769.874.396 vasiloiu.cristina@yahoo.com

240. **Barman** cu experienta, pentru pub-restaurant, zona Cotroceni, carte de munca, salariu, procent, minim 5.500 Ron, masa asigurata, termen lung. Rog seriozitate; ☎0722.500.361 emil.avramita@yahoo.com

241. **Barman** cu simt estetic care doreste sa creeze bauturi delicioase pentru clientii nostri. Hai sa ne cunoastem si sa pornim la treaba. Salariul de la 2.700 - 3.000 Lei in functie de competente si experienta. **3.500 L;** ☎0755.058.251 office@terasaflorilor.ro

242. **Barman** si bucatar, Restaurant cu specific spaniol, situat bulevardul Regina Elisabeta, zona Cismigiu, angajeaza in conditii avantajoase stabilitate, contract de munca pe perioada nedeterminata, masa asigurata, program 2 zile/ 2 zile, venit lunar stabil, mediu de lucru placut. ☎0799.293.367/ 0726.337.919 crafthouse.im@gmail.com

243. **Barman** Stadio Unirii. Stadio Unirii, situat in Bd. Unirii, nr. 1, cauta barman experimentat pentru a face parte din echipa noastra, **6.000 L;** ☎0721.250.666

244. **Barman,** Restaurantul Nuba Cafe, parte a grupului Nuba, angajeaza Barman pentru noua locatie de la Universitate. Daca ai mini 2 ani experrienta vino in echipa noastra. ☎0737.231.278 petrica.tutulan@nuba.ro

245. **Barman,** ajutor de bucatar, ospatar. Angajam barman, grataragiu,ospatar,personal pentru fast pentru restaurant terasa in fosta Cora lujerului, sector 6, Militari, zona Lujerului, climat de lucru placut, program decent, salarii motivante, **4.000 L;** ☎0720.035.576 infosimplegreek@yahoo.com

246. **Barman,** barmanita, daca esti o persoana responsabila, prietenoasa, entuziasta, cu ceva experienta si cu cunostinte de limba engleza te incadrezi perfect in echipa. Locatia este noua, intr-un spatiu deosebit. ☎0749.091.660 moveat20@gmail.com

247. **Barman,** femeie la vase Casa Romaneasca Ateneu isi mareste echipa, cautam barman si femeie la vase ☎0722.168.848 Officeb@restaurantcasaromaneasca.ro

248. **Barman,** Stadio Herastrau situat in Sos. Nordului, nr 7-9, cauta barman experimentat pentru a face parte din echipa noastra. Venituri medii 6.500 Lei. Plata salariului mereu la timp. **6.500 L;** ☎0726.766.850

249. **Barman,ospatar** Ne marim echipa si suntem in cautare de colegi noi pe pozitia de Barman/Ospatar. ☎0745.169.934 alexandru.ladunca@gmail.com

250. **Barman,ospatar** Ne marim echipa si suntem in cautare de colegi noi pe pozitia de Barman/Ospatar. ☎0745.169.934 alexandru.ladunca@gmail.com

251. **Barmani** ospatari. Mon cher Decebal isi mareste echipa Seriozitate si experienta, **3 L;** ☎0765.185.079 Valentindima938@gmail.com

252. Basc Turtrans SRL angajeaza ajutor bucatar si lucrator bucatarie. Basc Turtrans SRL angajeaza urgent 3 persoane x ajutor bucatar si 3 persoane x lucrator bucatarie (spalator vase mari), e-mail: silasi73@yahoo.com, ☎0746.384.799 silasi73@yahoo.com

253. **Beauty** Center YRY angajeaza manechiurista si coafeza **2.000 - 4.000 L;** ☎0749.222.266 zugravuirina0@gmail.com

254. **BGS angajeaza: agenti de securitate, agenti de interventie. Plata salariilor la timp, contract de munca integral, sarbatori legale platite dublu, prime/ bonusuri, calificare profesionala gratuita, stabilitate la locul de munca, servicii medicale gratuite. Interviuri: Calea Vitan 293, sector 3, Bucuresti (vizavi de Targul Vitan). Relatii la tel. ☎0757.101.959**

255. Blt Employment Solutions S.R.L. angajeaza manipulant marfuri - cod cor 933303 (250 posturi). Cerinte: studii generale, limba engleza - nivel conversational. Selectia se face in baza CV-urilor transmise la adresa email: ionela23053@gmail.com ionela23053@gmail.com

256. Bona interna, Bucuresti, 1000 Eur. Caut bona interna, fetita 3 ani, Piata Victoriei, Bucuresti, 1000 Eur; 4.800 - 5.000 L; ☎0726.334.403

257. **Bona,** copil 7 luni, program 10-18, Vitan, 4500 lei. Bona, copil 2 ani, program 8 h, Izvor, 4500 lei. Ingrijire varstnic, domn, program 10 h, Drumul Taberei, 4500 lei. Bona, copil 1 an, program 16-20, Ciorogarla, 3000 lei; ☎0764.185.105/ 0764.949.331

258. **Brancardier** pentru firma privata de ambulanta ☎0771.292.929 corina@asertivo.ro

259. **Brancardieri** pentru ambulanta privata, salariu 3.500 lei bani in mana plus carte de munca, program 8 +1 ore luni - sambata, str. Dragusin Deleanu nr. 1A, sector 2, transport pacienti la dializa cu dezabilitati, transporturi la spital etc., activitati medicale, **4.000 L;** ☎0799.552.215 emergency@anamedcar.ro

260. **Brutar,** brutarie in zona Piata Straduintei, sector 4, anagajeaza brutar pentru specialitati de paine, cu dospire lenta la rece si coacere pe vatra. Oferim posibilitate de calificare la locul de munca. Sunati de luni pana vineri intre orele 10.00-16.00. ☎0754.969.646

261. **Brutar,** patiser ne marim echipa, de fapt, ne place sa spunem ca ne marim familia. Brutaria Companion angajeaza ajutor de brutar/ patiser, Sos. Mihai Bravu 199A. **5.000 L;** ☎0745.023.177 radu@bacaniacompanion.ro

262. **Brutar.** Brutaria artizanala Cuptorul Brancovenesc Dristor, angajeaza brutar pentru productie panificatie cu maia. Pachet salarial atractiv. Pentru detalii sunati la 0721242689 sau CV pe acasa@cuptorulbrancovenesc.ro; ☎0721.242.689 acasa@cuptorulbrancovenesc.ro

263. **Bucatar** Angajam bucatar. Venituri 4000 - 5000 lei (salariu +tips). Oferim contract de munca pe perioada nedeterminata, program la ture, locatie stabila. Restaurantul se afla in piata Rosetti. Programari interviu. ☎0785.749.309

264. **Bucatar** cu experienta probanta in domeniu, temeinice cunostinte in arta culinara, dinamism, initiativa, seriozitate, office@brodona.ro

265. **Bucatar** Grupul Sagakura cauta sa isi mareasca echipa. Dorim sa angajam bucatar pentru statia calda. Salariul de baza este de 5000-5500 de lei functie de experienta cu posibilitatea maririi acestuia. **5.500 L;** ☎0764.464.219 ghimpuandrei93@gmail.com

266. **Bucatar** Locatie zona Grozavesti angajeaza bucatar program 2 zile/ 2 zile ☎0722.526.540 dana300168@gmail.com

267. **Bucatar** Restaurant aflat in sectorul 3 (zona Titan) angajeaza bucatar calificat. Oferim contract de munca, masa, bonusuri. Program de lucru in ture 2/2. ☎0748.288.288 trattoriaventi@gmail.com

268. **Bucatar** zona Berceni. Bucatar restaurant specific romanesc si international, 15 zile pe luna 12 ore pe zi, ☎0786.434.343 Casaluica@gmail.com

269. **Bucatar** (catering). Angajam Bucatar, CIM pe perioada nedeterminata, salariu brut 8000 RON si o masa/zi. Zona: Metrou Costin Georgian, program L-V 6:00-15:00 si 2 sambete/luna cu program redus. **4.500 - 6.000 L;** ☎0723.550.175 recrutare@bucateperoate.ro

270. **Bucatar** - 5000 Ron. pentru Restaurant Gotti. Transport asigurat. Oras Pantelimon; ☎0733.817.694 tudordinusorin@yahoo.com

ANGAJĂM **AGENȚI CURĂȚENIE**
TURA DE NOAPTE SAU ZI
SEDIU BIROURI, HYPERMARKET ÎN BUCUREȘTI ȘI ILFOV
- Condiții avantajoase de salarizare,
- Bonuri de masă,
- Plată ore suplimentare,
- Bonusuri

Puteți să ne contactați de luni până vineri între orele 9.00-18.00 la telefon:
0784.290.182

271. **Bucatar** autoservire, Restaurant cu autoservire, angajam Bucatar/ transare/ catering. Program de luni-vineri 6:30-16:30 sau 9:00-18:00. Transport + masa de pranz asigurate, locatia Chiajna. Mai multe detalii la interviu ☎0733.513.550/ 0735.850.499 santech.srl@gmail.com

272. Bucatar cu experienta pentru Restaurant Piata Unirii Salariul negociabil in functie de experienta.Experienta in bucataria internationala.Program 2/2 Transport decontat ☎0769.607.079

273. Bucatar cu minim de experienta pentru un restaurant situat la intrare in Popesti Leordeni, program 5 zile lucratoare cu 2 zile libere, incepand cu ora 11:00 pana la ora 23:00 - ultima comanda pe bucatarie, masa asigurata. Echipa tanara si prietenoasa 4.500 L; ☎0769.874.396 vasiloiu.cristina@yahoo.com

274. **Bucatar** evenimente. Locatie evenimente maxim 80 persoane, se cauta bucatar si ajutor pentru zile de sambata si duminica. ☎0721.634.634

275. Bucatar Herastrau sectia Rece angajam pentru terasa restaurant in Herastrau - Beraria H. Salariu negociabil in functie de experienta. Program full-time, 5 zile - 8 ore/ zi, masa si transportul asigurat pentru tura de seara, 5.000 L; ☎0748.333.999 jobs@berariah.ro

Companie de renume în transportul pacienților dializați angajează
ȘOFER DEPARTAMENT DIALIZĂ
în vederea transportului pacienților dializați din București și împrejurimi. Plata salariilor la timp, contract de muncă integral, sărbători legale plătite dublu, stabilitatea locului de muncă.
Contact: 0758.043.389

276. Bucatar la cald, ospatar, bucatar la rece pentru pentru restaurant Beraria centrala, zona centala Unirii - Nerva Traian Nr 2, sector3 ☎0747.916.846

277. **Bucatar** montaj/ tigai/ gratar/ productie Restaurantul Daimon Trattoria angajeaza bucatari. Daca esti o persoana activa si dornica de afirmare, te asteptam in echipa noastra. Oferim un mediu de lucru tanar si un salariu atractiv. ☎0737.124.922 office@daimonclub.ro

278. **Bucatar pentru firma de catering industrial Salariu: 4.000- 4.500 Lei (sunt incluse bonurile de masa)Program de lucru: 1 zi cu 1 ziLocatie: incinta Apaca, Sector 6. tel. 4.500 L; ☎0770.339.711**

279. **Bucatar pentru firma de catering industrial, Salariu: 4.000- 4.500 Lei (sunt incluse bonurile de masa). Program de lucru:1 zi cu 1 zi. Locatie: incinta Apaca, Sector 6./ tel. 4.500 L; ☎0770.339.711 luminita@lifebox.ro**

280. **Bucatar** pentru restaurantul Stradale Edenland din Balotesti, ne marim echipa. Angajam: bucatar, casier, ajutor bucatar; **6.000 L;** ☎0761.456.830 nicoleta.soreanu@flavours.ro

281. **Bucatar** pentru salate Bucatar pentru salate si linia rece, pentru restaurant international, zona Dorobanti, minim 2 ani experienta, program de lucru de 2 zile cu 2 zile libere, se deconteaza taxiul, se primeste tips zilnic **4.000 L;** ☎0766.580.944

282. **Bucatar** preparate italienesti. Restaurant Azzurra, situat in sectorul 4, vizavi de parcul Tudor Arghezi, angajeaza bucatar cu experienta in preparatele italienesti. Program 2/2, de la 11:00-22:00 (prima comanda se ia la 12:00 si ultima la 21:30). Mentionez ca restaurantul este deschis abia de 1 an si nu are comenzi pe flux continuu (Sunt cateva comenzi la pranz, cel mai mult se lucreaza seara de la 19:00 - 21:30). ☎0736.465.227 giuliaava@yahoo.it

283. **Bucatar** rece sau ajutor bucatar. Angajam bucatar sau ajutor full time pentru Trattoria Domeniile Saftica. Locatia este pe DN1 in Saftica, la 2 km de Therme. Se lureaza 2 zile cu 2 zile librere. Program 10:00-22:00. Detalii la telefon, ☎0742.665.590 florinmarin.ro@gmail.com

284. **Bucatar** sectia rece, restaurant in zona Piata Romana angajeaza in conditii foarte bune de munca ☎0724.220.055 bogdanalexandrescu2003@yahoo.com

285. **Bucatar** sectia rece/ head chef, bucatar cald, femeie la vase, ospatarite pentru restaurant modern, bucatarie moderna, **5.000 - 9.500 L;** ☎0765.799.233

286. **Bucatar sectie rece si bucatar tigai pt. restaurant cu specific italian din zona Drumul Taberei, 2 mese pe zi, program in ture de 2 zile lucrate cu 2 zile libere, ☎0731.153.153**

287. **Bucatar** sectie rece. pt restaurant cu specific italian din zona Drumul Taberei. Beneficii: 2 mese pe zi. Program in ture de 2 zile lucrate cu 2 zile libere; ☎0767.349.555

288. **Bucatar** si ajutor bucatar Angajez bucatar si ajutor bucatar pentru doua locatii ambele doar pentru delivery, una in zona Unirii si a doua in zona Piata Chibrit, meniul este romanesc si putin international. Pentru detalii va rog sa ma contactati **3.500 - 4.500 L;** ☎0762.521.122 grigvalentin@gmail.com

289. **Bucatar** si ajutor Bucatar Restaurant Tuku, angajeaza bucatari si ajutori bucatar, salariu motivant, tips si decontare transport. Locatie situata in sector 4, Mariuca 1 A ☎0747.999.998/ 021.332.00.29

290. **Bucatar** si ajutor bucatar - Gama Fusion - Mogosoaia Gama Fusion - Mogosoaia isi extinde echipa. Cautam bucatar si ajutor bucatar. Pentru mai multe detalii contacteazane la tel. ☎0740.396.759/ 0740.396.759

291. **Bucatar** si ajutor bucatar cu experienta pentru restaurant zona Unirii ☎0771.597.707 contact@restaurant-zet.ro

292. **Bucatar** si Ajutor bucatar cu experienta bucatarie pentru Erbario Coffee, bistro in zona Tineretului, part time sau full. Salariu atractiv plus bonusuri, contract, salariu **4.000 - 5.000 L;** ☎0731.144.155 florexhome@gmail.com

293. **Bucatar** si ajutor bucatar, Restaurantul La Bufet isi mareste echipa. Locatia se afla pe galeria Centrului comercial Auchan Militari, angajam sef de tura, casiera si ajutor bucatar la programul 2/2. Va asteptam in echipa noastra. ☎0766.384.411 Costinel_gidea@yahoo.co.in

294. **Bucatar** si ajutor de bucatar pentru autoservire sector 3, program luni -vineri, Salariu motivant. ☎0766.445.843

295. **Bucatar** si curatenie pentru sediu firma Sediu firma, zona Republica angajam bucatareasa pentru mancare angajati. Persoana trebuie sa aiba grija de meniul/ mesele pentru angajati, dar si sa faca curatenie precum si sa mentina curat in firma. Program de lucru: Luni - Vineri 08 - 17 si 2 saptamani pe luna, alternativ, Sambata de la 08 - 15, 10 persoane **5000 L;** ☎0753.333.006 alina.apostol@gbsystem.ro

296. Bucatar si ospatar pentru Hotelul Europa Royale din Bucuresti. Daca esti interesat poti depune CV-ul direct la hotel, pe e-mail sau poti suna lanr. tel. Un salariu competitiv, tichete de masa, abonament de servicii medicale, posibilitatea de dezvoltare intr-un domeniu provocator, o echipa puternica si un mediu de lucru centrat pe oameni fac parte din oferta noastra. ☎0725.915.466/ 0735.825.767 mirela.obreja@hilton.com

297. Bucatar si spalator vase pentru restaurant Britannia. Salariu atractiv plus tips saptamanal, program 2 cu 2. Mai multe detalii la telefon. Rugam si oferim seriozitate. ☎0743.937.285

298. **Bucatar** Stadio Universitate, situat in Str Ion Campineanu, nr. 11, la 3 minute de statia de metrou. Cautam bucatar talentat si experimentat. Salariu atractiv in concordanta cu experienta si pachet de beneficii competitive; ☎0731.031.195

299. **Bucatar,** bucatarie romaneasca si internationala, 2 zile cu 2, se asigura masa calda, apa, cafea + procent din vanzare. Mai multe detalii la telefon zilnic 12-21. Salariu atractiv ☎0723.642.485 clubart9@gmail.com

300. **Bucatar,** suntem in cautarea unui bucatar talentat pentru a se alatura echipei noastre din Sinaia. Pentru mai multe detalii nu ezitati sa ne contactati la tel. **3.500 - 10.000 L;** ☎0724.580.536 anita@rinahotels.ro

301. **Bucatar,** ajutor bucatar Angajam bucatar/ ajutor bucatar pentru locatie Popesti-Leordeni. Detaliile se stabilesc in cadrul interviului. ☎0742.470.470

302. **Bucatar,** ajutor bucatar sector 3 Bucuresti pentru SC Theo Bistro SRL, bucatarie traditionala romaneasca. Locatia este situata in incinta magazinului Dedeman din sos. Dudesti - Pantelimon ☎0741.043.213

303. **Bucatar,** ajutor bucatar, grataragiu, picol, personal vase pentru Restaurant Margineni. Bucatar, de la 5.000 Lei net. Ajutor bucatar, de la 4.000 Lei. Picoli de la 2.800 Lei. Grataragiu, de la 4.000 Lei. Lucrator salate/ vase, de la 3.000 Lei. Capat linie 282. **4.000 - 6.000 L;** ☎0722.635.508 rommpex@gmail.com

304. **Bucatar, ajutor bucatar, ospatar, pizzar, salatiera, femeie vase Restaurant cu specific italian angajeaza bucatar, ospatar, pizzar, salatiera, femeie vase, ajutor de ospatar. Salariu atractiv. Relatii la telefon dupa ora 10; ☎0723.644.179/ 0722.387.386**

305. **Bucatar, ajutor bucatar, ospatar, pizzar, salatiera. Restaurant italian angajeaza bucatar, ospatar, pizzar, salatiera, femeie la vase. Salariu atractiv. Dupa ora 10; ☎0723.644.179/ 0722.387.386**

306. **Bucatar,** ajutor bucatar, ospatar. Restaurant Agale angajeaza bucatar/ajutor bucatarmeniu international. Pipera-Voluntari, **3.500 - 7.000 L;** ☎0767.333.307 agalerestaurant@gmail.com

307. **Bucatar,** ajutor bucatar. Ai experienta in restaurante? Te asteptam sa aplici pentru postul de bucatar. Nu ai experienta in restaurante? Nicio problema. Poti sa aplici pentru postul de ajutor bucatar, vase/ menaj, **4.000 L;** ☎0372.836.463 ionut.paun@citygrill.ro

308. **Bucatar,** ajutor bucatar. Doar persoane serioase angajam bucatar pentru bufet. Cerem si oferim seriozitate; ☎0735.988.765

309. **Bucatar,** ajutor de bucatar, Bucatar si ajutor pentru restaurant zona Tineretului Palatul Copiilor. Cerem si oferim seriozitate. Salariul se negociaza in functie de experienta si abilitatile profesionale. Tips pe bucatarie. **3.700 - 4.500 L;** ☎0724.640.000

310. **Bucatar,** ajutor si personal pentru vase, angajam bucatar specializat pe bucatarie romaneasca, ajutor de bucatar, ajutori in bucatarie, personal pentru curatenie si vase, pentru locatia Piata Veteranilor Militari. Detalii suplimentare la tel. **3.500 - 4.500 L;** ☎0741.357.576 infohomeservice@ymail.com

311. **Bucatar,** bucatareasa cu experienta, salariu motivant in functie de experienta, crestere anuala, tips, contract de munca, program 2 zile la munca cu 2 libere, asigur transport. Zona Petre Ispirescu, sector 5; **5.000 L;** ☎0766.301.835 raduma_90@yahoo.com

312. **Bucatar,** livrator, femeie vase, sofer livrator, La Matei isi mareste echipa si te asteapta sa faci parte din ea. **8.000 L;** ☎0725.296.685/ 0725.296.685 Ungureanualbertomugurel@yahoo.com

313. **Bucatar,** ospatar restaurant Barbq Ciorogarla situat la 7km de statia de metrou pacii angajeaza bucatar si ospatar. Se asigura transport dus de la statia de metrou Pacii si intors la piata Unirii. ☎0726.984.058 contact@barbq.ro

314. **Bucatar,** pizzar. Angajam fata preluat comenzi telefonice call office, casiera, bucatar, sector 6. Program, pachet salarial avantajoase. ☎0774.471.914 Oprea_giorgia@yahoo.com

315. **Bucatar.** Restaurant White Horse cauta colegi noi, cu experienta pentru sectia cald si rece.Program 2 cu 2, contract, transport si tips, **5.000 - 6.500 L;** ☎0761.262.799 madalinalavric17@gmail.com

316. **Bucatar/** ajutor bucatar Los Amantes. restaurant cu specific mexican situat pe Calea Victoriei, angajeaza bucatar si ajutor de bucatar pe perioada nedeterminata, cu contract de munca; ☎0761.988.126 nn.niculescu1694@gmail.com

317. **Bucatar/** Ajutor Bucatar. Bean to Cup angajeaza bucatar sau ajutor de bucatar. Rog seriozitate; ☎0742.029.273 irina.lifu@gmail.com

318. **Bucatar/ajutor** bucatar. Angajam bucatar/ ajutor bucatar Locatie sector 3. Program 09:00-18:00, sambata libera si inca o zi la alegere/ saptamana. Beneficii: Contract perioada nedeterminata, salariu, masa asigurata ☎0754.019.012 office@fit4youdelivery.ro

319. Bucatareasa cu diploma, pentru camin de batrani, contract de munca, protectia muncii, 2 weekend-uri libere, salariu 4.500 Lei ☎0722.432.142 alina83.marin@gmail.com

320. Bucatareasa cu sau fara diploma sau femeie pentru a gati. Nu necesita diplo Angajam bucatareasa cu sau fara diplomsau femeie pentru a gati pentru camin de batrani situat in sectorul 1 . Program de la 8:00 - 16:00. Salariu atractiv ☎0720.153.950

321. Bucatareasa la Rustic in Baneasa Mall, Rustic autoservire cu mancare romaneasca angajeaza bucatareasa cu experienta pentru locatia din Mall Baneasa. Salariu 7.000 Ron in mana si mancare, program zilnic 8-17 cu o zi libera, 7.000 L; ☎0733.967.668

322. **Bucatareasa** si doua ingrijitoare copii, Club DumboKids Academy, Intrarea Patinoarului nr.42A, Bucuresti, angajeaza pe termen neliminat. Email sau telefon ☎0722.320.023 contact@dumbokids.ro

323. **Bucatareasa,** camin privat pentru batrani angajeaza gospodina priceputa la bucatarie. Locatiile sunt in Aviatiei sau Baneasa. Program de lucru 15 zile/ luna. Relatii la telefon. **4.000 L;** ☎0732.011.302 caminprivat@gmail.com

324. **Bucatareasa,** bucatar cu experienta pentru firma de catering. Zona piata 1 Mai, sector 1, pt. mai multe detalii sunati la nr. de tel. ☎0734.562.931 info@lamirceamacelaru.ro

325. **Bucatareasa.** Angajam bucatareasa mancare traditionala. Restaurant sector 4. Salariul in functie de vechime. Program 09-22 o zi cu o zi, ☎0765.448.377

326. **Bucatari** si ajutori bucatari, luni-vineri 7-16, daca iti place gatitul si esti pasionat de prepararea de mancaruri delicioase, vino sa faci parte din echipa noastra. Salariul de bucatar incepe de la 4.500 Lei **4.500 - 4.501 L;** ☎0741.287.879 Stefanmanole124@gmail.com

327. **Bucatari,** supervizori, ajutori bucatari,lucratori comerciali pt Springtime Fresh Food,cerinte: domiciliul in Bucuresti, contract full-time sau part-time. **5.500 L;** ☎0744.324.021 contact@springtime.ro

328. **Bucatari.** Nordic Restaurants mareste echipa de bucatari (Moki si Innocent and Delicious); ☎0767.498.702 cosmin.ghina@nordic-restaurants.ro

329. **Bucatari.** Restaurantul Vanity angajeaza bucatari cu experienta. Restaurantul se afla in sectorul 6, zona Semanatoarea-Grozavesti.Pentru detalii sunati la numarul de tel. ☎0768.561.332 restaurantvanity@yahoo.com

330. **Bufetiera,** bucatar la rece Restaurant aflat in sectorul 3 (zona Titan) angajeaza cu contract de munca, program in ture 2/2, bufetiera (bucatar la rece). ☎0748.288.288 luminitacojocaru@gmail.com

331. **Buldoexcavatorist,** Societate Comerciala angajeaza buldoexcavatorist cu diploma masinist utilaje. Conditii avantajoase, utilaje noi. Rugam seriozitate si profesionalism.0728302090 ☎0726.688.689

332. **Buldoexcavatorist.** Iproex Energy Management societate comerciala angajeaza Buldoexcavatorist cu diploma masini utilaje. Conditii avantajoase, utilaje noi. Rugam seriozitate si profesionalism. ☎0728.302.090

333. **Buldoexcavatoristi,** deserventi buldoexcavator, utilaje 2016-2018 Caterpillar, zona de lucru este sector 3-4 si zonele limitrofe. Garajul este in Popesti Leordeni; ☎0722.140.900 office@cttcutilaje.ro

334. **Cafy** Jr Service SRL, cu sediul in Bucuresti, angajeaza 1 Femeie de serviciu (COR 911201). Cerinte: vechime 1 an, studii generale, limba engleza. Contract determinat, masa, salariu 3700 Ron brut. Selectia va avea loc in data de 26.08.2024. ☎072001001

335. **Calcatoreasa** haine Angajam calcatoreasa cu experienta, pentru calcat haine. Salariu atractiv stabilit in urma interviului. Colectiv tanar, acces usor la mijloacele de transport. Nu veti regreta alegerea facuta! ☎0723.586.473

336. **Calcatoreasa,** responsabilitati: sa calce si sa apreteze lenjeria. Program: L-V, 6.00 - 14.30 **1.251 L;** ☎0755.782.929 andreea.gantoi@klintensiv.com

337. **Cambia** Concept S.R.L. Angajeaza pentru Bucuresti/ Ilfov, lucratori comerciali si curieri. Rel. CV: cambiaconcept@gmail.com cambiaconcept@gmail.com

338. **Camerista** cu sau fara experienta, pentru hotel 4 stele zona Unirii, oferim bonuri de masa ☎0756.031.076 fdm@international-bucharest.ro

339. **Camerista** Hotel 4 stele Otopeni, Bucuresti Nord. Angajam cameriste cu experienta pentru un hotel de 4 stele situat in zona de nord Bucuresti, Otopeni. Oferim conditii avantajoase si program flexibil, **3.500 L;** ☎0722.678.974 office@aleanor.ro

340. **Camerista** hotel 4-5* Brasov. recrutam cameriste pentru hoteluri de 4-5 in Brasov si Poiana-Brasov, program avantajos, salariu conform pietei. Oferim cazare. **2.200 L;** ☎0722.678.974 office@aleanor.ro

Ne mărim echipa și suntem în căutare de colegi noi pe poziția de
BARMAN/OSPĂTAR
Pub-ul nostru este în incinta Aeroportului Otopeni
Oferim în primul rând seriozitate și pe lângă acestea:
- Salariu net - 3500 lei pentru primele 3 luni
- Tichete de masă - aproximativ 450 lei
- Decontare de transport
- Masa și cafeaua din partea casei

Solicităm minim de experiență, o limbă străină și cel mai important seriozitatea pe care o oferim și noi.
0745.169.934 alexandru.ladunca@gmail.com

341. **Camerista** Hotel, Athina Suites Hotel. Athina Suites Hotel 4 isi mareste echipa si dorim persoane dinamice, entuziaste si dornice de dezvoltare alaturi de noi. Cautam: camerista hotel salariu net 2950 RON, ☎0726.140.607 sales@athinasuiteshotel.com

342. **Camerista** pentru hotel zona Cismigiu in Bucuresti, cu si fara experienta dar cu disponibilitate la efort fizic. Pachet salarial cu tichete de masa si abonament transport incluse 3.380 Lei. Cerem si oferim seriozitate, **3.380 L;** ☎0736.627.007 phoenixmar@yahoo.com

343. **Camerista** pentru Rin Central Salariu atractiv + tichete de masa. Pentru mai multe detalii va rog sa ne contactati la nr. de tel. ☎0731.111.250 resurseumane@rinhotels.ro

344. **Camerista,** serioasa, cu forta de munca, cu domiciliul stabil in Bucuresti pentru postul de camerista pensiune, in cartierul Militari. Contract de munca, salariu atractiv. Rugam seriozitate; ☎+40743402300

345. **Cameriste** pentru hotel 5 stele, zona centrala, pentru Compania BrotherCleaning. Program 08:00-17:00/ 5 zile pe saptamana. Salarizarea 3.000 Lei net. Bonusuri camere Transportul decontat. Salarizarea de 2 pe luna. Rugam seriozitate **3.500 L;** ☎0760.696.291 office@brothercleaning.ro

346. **Casier** magazin alimentar Suntem o firma de dezvoltare imobiliara, in Popesti Leordeni si cautam casier pentru magazin alimentar care sa se alature echipei noastre, cu program de lucru full time. ☎0731.292.751 madalina@sienaresidence.ro

347. **Casier,** casiera, cu sau fara experienta, salariu 3.800 Lei, zona Berceni, se asigura masa zilnic. Program 1 zi da 1 zi libera,se lucreaza in ture,responsabilitati incasare monetar, curatenie, debarasare, **3.800 L;** ☎0773.316.497

348. **Casier,** Fast Food Sector 4 Angajam casier, cu sau fara experienta, pentru Fast Food cu locatia in sectorul 4. Program: o zi cu o zi. Salariu 3800 - 4000 RON. Asiguram o masa pe zi. Mai multe detalii la numarul de telefon, **4.000 L;** ☎0765.444.400

349. **Casier-** vanzator, restaurant cu linie de servire Restaurant cu specific romanesc, angajeaza casieri in Mall Vitan. Responsabilitati: Asigura servirea produselor, incaseaza, intretine linia de servire, propune alternative la produsele solicitate de catre clienti. Program in ture: 8 ore/zi sau 2/2 respectandu-se norma de lucru lunara. Se accepta si program part-time.Beneficii: Contract de munca cu salariu real declarat, transport de seara asigurat, pachete lunare cadou cu alimente. Pachet salarial compus din: salariu net+ prime+ tichete de masa. **3.800 L;** ☎0743.155.016 Andreea.Ionita@scandia.ro

350. **Casier/** lucrator comercial Cautam persoane cu experienta in procesat comenzi aplicatii Tazz, Glovo, Bolt. Angajatul ideal are experienta in domeniu, lucrand in flux intens, este serios, dedicat si pasionat, punctual si responsabil. Programul este de 2 zile cu 2 zile, 9.00 - 21.00. **3.500 L;** ☎0723.973.025 dragosdumitru82@gmail.com

351. **Casier/** lucrator comercial magazin alimentar Pronto AuGust angajeaza pentru magazinul din sector 2 casier / lucrator comercial. Program de 8 ore in ture. Cerinte: Experienta in domeniul comertului, atitudine orientata catre client, bune capacitati de comunicare si organizare. Detalii la telefon **3.000 - 3.300 L;** ☎0768.098.165 hr@prontomobile.ro

352. **Casier/ Modelator Patiseria/ Covrigaria MegaPan angajeaza casier si modelator. Alatura-te echipei MegaPan si vei avea posibilitatea de a avansa. Programul este flexibil. Locatii in majoritatea zonelor din Bucuresti. 5.000 L; ☎0746.268.801 georgios.tsiokos@icloud.com**

353. **Casier/** personal comercial bistro. British School of Bucharest angajeaza casier dedicat si responsabil. Candidatul ideal va gestiona incasarile si va oferi servicii excelente clientilor. Pentru detalii, contactati-ne la nr. din anunt; ☎0732.810.295 hr@britishschool.ro

354. **Casier/a** pentru casa de amanet/exchange Amanet/exchange Bucuresti, zona Bucurestii Noi,aproape statie metrou Jiului Nu este necesara experienta. Se ofera scolarizare. Asteptam CV-ul tau pe email sau pe WhatsApp la numarul afisat ☎0727.754.408 creditinvest@yahoo.com

355. **Casiera** - vanzatoare pentru magazin alimentar, sector 1 **4.000 L;** ☎0724.262.407 dliviu70@yahoo.com

356. **Casiera** cu/fara experienta. Angajam casiera cu/fara experienta in zona Dristor. Pentru mai multe detalii sunati la tel. **2.500 L;** ☎0729.081.557 autodrive.clean@yahoo.com

357. **Casiera** Fast Food Littles Romania - 3000 ron / luna. Cautam o noua colega pentru punct de lucru Vitan, sector 3, Bucuresti.Cerinte: sociabila si corecta. Program 10 H pe zi. Beneficii: salariu 3.000 Ron, tips zilnic. Bonusuri/ 15 zile, masa asigurata, **3.000 L;** ☎0720.467.868

358. **Casiera** minimarket sector 4, Obregia Metalurgiei. Program de 2 zile munca cu 2 zile libere. Liber sarbatori legale. Concedii platite. Cerem si oferim seriozitate. Amabilitatea si capacitatea de a interactiona cu clientii. **3.800 L;** ☎0726.411.117 treideopt888@gmail.com

359. **Casiera,** lucrator comercial, Shop&Go Mega Image angajeaza casiera/ lucrator comercial in sectorul 1, program 8 ore pe zi, de luni pana vineri. Experienta nu este necesara, dar constituie un avantaj; ☎0730.064.288 immedidevelopment@yahoo.com

360. **Casiera,** lucrator comercial, market, Zona Colentina, Voluntari, salariu net 3.200 lei plus bonus. Program in ture, contract munca, libere programate, conditii foarte bune. Casiera/ vanzatoare / aranjare marfa pe rafturi . **3.500 L;** ☎0735.746.725 rusu2222@gmail.com

361. **Casiera,** vanzatoare, pentru market, program de noapte, pe soseaua Giurgiului sector 4, cu contract de munca. ☎0770.958.904 multiimage@yahoo.com

362. **Casieri** benzinarie Mol Cautam colegi. SC Pepper Dog SRL angajeaza pentru punctul de lucru benzinaria Mol Colentina situata in Bucuresti, Sos. Colentina 258-260, sect. 2, personal calificat si necalificat pentru posturile ☎0724.051.489 pepperdog.c2@gmail.com

363. **Casieri** benzinarie Mol Gara de Nord Salariu fix plus salariu variabil, tichete de masa, bonusuri, posibilitate de dezvoltare. Metrou tramvai. Solicitam seriozitate, atitudine orientata catre client. ☎0724.552.822 fuel.station.team@gmail.com

364. **Casieri** si lucratori bucatarie angajam urgent. Cerinte: minim 10 clase; experienta nu este necesara. Oferim: venitul 2336 net, bonus de 239 lei performanta, 600 lei tichete de masa. Programul este in 2 schimburi, 5 zile pe saptamana, **3.200 L;** ☎0739.350.645

365. **Casieri,** lucratori comerciali, Timpuri Noi Timpuri Noi, program in 2 ture, 2 zile libere pe saptamana, full time, 200 metri de metrou, de preferat domiciliu in zona. Persoane serioase, responsabile, cinstite. **3.290 - 3.300 L;** ☎0762.642.008 mioaraclondir@yahoo.com

366. **Casieri/** casiere benzinarie Benzinaria Mol Timpuri Noi cu magazin produse alimentare si nealimentare, angajeaza casieri/casiere. Program de lucru in ture, 4 zile se lucreaza, 4 zile libere. Relatii la tel. in intervalul orar 9:00 - 18:00 de Luni - Vineri. ☎0724.528.622 timpurinoi@molromania.ro

367. **Casieri/lucratori** comerciali.. pentru Carrefour Grand Kristal Residence (zona Berceni-Metalurgiei). Salariul 3.500 Lei net, multiple bonusuri si beneficii. Vino sa incepi o cariera la Carrefour! **3.500 L;** ☎0744.111.417 goldenbucuresti@yahoo.com

368. **Casting** Insula Iubirii. Echipa Insula Iubirii cauta cupluri pentru noul sezon 2025. Daca sunteti un cuplu open-mind si vreti sa va testati fidelitatea pe o insula exotica, va asteptam sa ne scrieti pe adresa de e-mail: office.castingromania@yahoo.com

369. **Caut** ingrjitoare de noapte pt. domn in varsta sa poata sa il mute din pat pe carucior si inapoi. Program de la ora 21.00 pana la ora 9.00 dimineata. schimb de tura cu o colega. mesaje numai pe WhatsApp . Mihai **4.500 - 4.600 L;** ☎0723.440.440

370. **Cautam** muncitori necalificati in agricultura SC Agrolegum Lie SRL, CUI 30961826, cauta sa angajeze muncitor necalificat in agricultura cod COR 921302.

371. **Cautam** personal pentru scanat alimente in depozit din Sector 2 Oferim:Venit: 4000-4500 lei NET (salariu de baza + bonuri de masa + spor de performanta, de weekend)Transport asigurat dus-intors din gura de metrou Pipera. Se lucreaza in 2 schimburi: 6.00 14.30/ 14.30 23.30, 5 zile cu 2 libere. Cerinte: 8 clase. **4.000 - 4.500 L;** ☎0738.154.847

372. **Ceramica** Bianca Ploiesti angajeaza sofer. SC Ceramica Bianca, cu sediul in Ploiesti, angajeaza urgent sofer cu domiciliul obligatoriu in Bucuresti, pentru deservire Conducere Societate. Cerinte: persoana care sa dea dovada de corectitudine si seriozitate, sa aiba o conduita civilizata si agreabila fata de persoanele cu care intra in contact; posesor permis de conducere categoria B, cu o vechime de minim 5 ani, fara antecedente rutiere si fara cazier judiciar, studii medii. Relatii la telefon: 0244599883, 0728.634.340 si E-mail: ceramica@bianca.ro; **2700 L;** ☎0728.634.340 ceramica@bianca.ro

373. **Chimisti** detergenti, agent / dr. vanzari HoReCa Arcalux.ro productie Fabrica detergenti Arcalux.ro sector 3 angajeaza inginer chimist, operator chimist, chimisti, specialist vanzari detergenti. Conditii salariale foarte bune. CV/ mail. www.arcalux.ro ☎0722.404.983 arcalux@yahoo.com

374. **Cizmar** talpuitor, pregatit si cusut fete. Atelier incaltaminte angajam talpuitor manual si personal cu experienta pentru cusut pregatit fete incaltaminte (pantofi, sandale, ghete, cizme). Atelierul se afla in zona Chitila - Bucurestii Noi. **3.500 - 6.000 L;** ☎0764.164.164

375. **Cofetar** Cofetaria lui Andrei angajeaza cofetar, zona Bucur Obor. Punem accent pe seriozitate, buna comunicare si munca bine facuta. Pentru detalii sunati 0727308523 sau trimiteti CV la adresa de email cofetarialuiandrei@gmail.com ☎021.794.56.48/ 0727.308.523

376. **Cofetar** SC RPD DULCE & SARAT SRL angajeaza pentru urmatoarele posturi:- Cofetar - Cod COR 751202 - 1 post **3.700 L;** ☎0767.663.842

377. **Cofetar-Patiser** - British School of Bucharest. British School of Bucharest cauta un Cofetar/ Patiser care sa se ocupe de productie patiserie/ cofetarie; testare retete; igiena si siguranta; aprovizionare si inventar; calitate si prezentare; inovare produse; ☎0732.810.295 hr@britishschool.ro

378. **Cofetar.** Cofetarie, in sector 6 angajam cofetar cu experienta. ☎0766.877.381 Letan_elena@yahoo.com

379. **Cofetari** cu experienta. Angajam cofetari si patiseri. Mediu de lucru placut, laboratorul este dotat, promitem salariu foarte atractiv; ☎0758.223.001/ 0758.223.002 alexvitan01@gmail.com

380. **Colaboratoare** coafeza, cautam colaboratoare coafeza pentru salon in sectorul 5. Conditii avantajoase. Rugam seriozitate; ☎0727.772.728

Fabrică produse uz casnic din plastic zona Colentina, Fundeni, Pantelimon angajează
LUCRĂTOR FABRICĂ
Venit net 2.200 lei + 800 lei bonuri de masă
☎ 0751 155 500

LOCURI DE MUNCĂ

MENAJERĂ - școală privată, Voluntari, Ilfov

Candidatul ideal: - abilități bune de organizare și atenție la detalii;
- capacitatea de a finaliza sarcinile intr-un timp eficient;
- persoană motivată cu un ridicat grad de responsabilitate și seriozitate.

Descrierea jobului: - curățarea și întreținerea regulată a spațiilor interioare și exterioare; - curățarea și întreținerea echipamentelor și mobilierului;
- gestionarea eficientă a stocului de produse de curățenie și a materialelor necesare.

Condiții: - salariu 2400 lei net + card tichete de masă (600 lei/lună);
- program de lucru: L-V de la 8.00 până la 16.00 (full time);
- contract pe perioadă nedeterminată, cu perioadă de probă de 90 zile;
- concediu de odihnă în funcție de vechimea în muncă (între 21 și 28 zile/an);
- abonament la Rețeaua de Sănătate Regina Maria;
- decontarea transportului: 80-140 lei în funcție de distanța până la domiciliu și mijloacele de transport folosite.

0735.000.155

381. **Colega** pentru postul de Asistent manager Ticketing Suntem in cautarea unei colege pentru postul de asisitent manager ticketing. Experienta nu este necesara. Oferim salariu competitiv, opotunitati de dezvoltare profesionala si mediu de lucru placut. ☎0721.200.762 andreea.zaharia@restaurantelisabeta.ro

382. **Colegi** in depozit de colete. Angajam necalificati depozit de colete. Venit net 4000 lei (salariul net, tichete de masa, bonusuri). Program de lucru 8 h/ 2 schimburi. Transport de la Pacii. Cerinte 8 clase, cazier curat. Detalii telefon, **4.500 L;** ☎0738.618.077

383. **Colegi** noi pentru BroCars Solutions, suntem in cautare de 2 colegi noi, pasionati de tot ceea ce inseamna masini ☎0747.171.111

384. **Colegi** pentru Restaurant Gama Fusion - Vitan Alatura-te Echipei Noastre la Gama Fusion Vitan. Cautam: personal la curatenie, patiser/ cofetar, bucatar, ajutor bucatar. Contacteaza-ne la nr. ☎0740.396.759

385. **Conducator** auto ambulanta privata, cat. B, conducator auto experienta in autoutilitara, **4.000 - 4.500 L;** ☎0755.884.444 emergency@anamedcar.ro

386. **Conducator** Auto cat.B Clinica Sante angajeaza sofer categoria B, Informatii la nr de tel. ☎0788.834.823

387. **Conducator** auto, Bronec angajeaza personal pentru functia de conducator auto cu atributii de agenti securitate, permis categoria B, pentru obiectivele din Bucuresti; ☎021.326.20.44/ 0723.802.334 bronec@bronec.ro

388. **Conducator** auto, ambulantier cu sau fara atestat pentru Ambulanta privata Puls Medica. Puteti trimite CV-ul la adresa email resurseumane@pulsmedica.ro

389. **Confectioner** tamplarie PVC, de preferat cu experienta minim 1 an sau mai mult. Salariul pornind de la 4.000 Lei, cu carte de munca, in functie de experienta in domeniul salariul creste **4.000 - 6.000 L;** ☎0729.055.317/ 0736.539.577 andreeadea24@yahoo.com

390. **Confectioner(a)** Concurs pentru 2(doua) posturi de confectioner textile la SC Skindrome SRL. Cautam persoane care au experienta in productia de articole vestimentare, incluzand croit, cusut si calcat. 0731329275 **3.000 L;** ☎0731.329.275 alex.mistretu@gmail.com

391. **Confectionera-** Modeliera pentru haine dama Cautam colege in atelierul de creatie, confectionera modeliera pentru haine damaProgram 7:00 15:30, zona Piata Victoriei. ☎0737.444.444

392. **Confectionere** in sala de croit. atelier de confectii textile dama angajeaza personal pentru sala de croit in b-dul Iuliu Maniu, nr. 7, corp B (incinta Apaca), et. 2, sector 6, program L-V; ☎0730.773.889 office_prettygirl@yahoo.ro

393. **Confectionere** Masina simpla sau triplock Fabrica cu renume zona Costin Georgian sector 3 angajeaza confectionere :masina triplock saumasina simplaCu experienta !Pentru mai multe detalii utilizati nr de telefon din anunt. ☎0770.557.125

394. **Confectionere,** atelier confectii textile dama, angajeaza confectionera pentru masina de cusut simpla, triplock si pentru nasturi si butoniera, in b-dul Iuliu Maniu, nr. 7, corp B, et. 2 (incinta Apaca). Relatii la tel. ☎0730.773.889 office_prettygirl@yahoo.ro

395. **Confectionere,** alimentator, muncitor necalificat Atelier confectii dama serie mica angajeaza confectionere, alimentator cu experienta haine dama si muncitor necalificat.Oferim salariu negociabil in functie de experienta, bonuri masa, bonusuri echipa, decont transport, conditii foarte bune, stabilitate. Program luni-vineri 7.00-15.30. Zona Mihai Bravu- Baba Novac. ☎0740.786.249 cariere@yokko.ro

396. **Confectionere.** Atelier creatie vestimentara Cristallini, infiintat in 2009 angajeaza urgent cofectionere, salariu atractiv, mediu de lucru placut, loc de munca stabil, contract munca, program L-V, 8 h cu pauza masa, zona Piata Victoriei, sect.1 Bucuresti. ☎0726.682.683 denisa@cristallini.com

397. **Confectioneri** montatori tamplarie pvc cu experienta Confectioneri montatori tamplarie pvc cu experienta pentru hala productie in Popesti Leordeni.Oferim si cerem seriozitate. Salariu atractiv, contract munca perioada nedeterminata. Program L-V, 8:00-17:00 ☎0768.537.059

398. **Confectioneri** produse textile (operatori masini de cusut si personal pentru atelier de croit). Oferim pachet salarial atractiv, mediu de lucru deosebit, sos. Vergului, nr. 57, sector 2. ☎0751.100.139

399. **Consilier** receptie service camioane si remorci. Reprezentanta service camioane si remorci angajam receptionist service cu fac. transporturi - Autovehicule Rutiere, oferim conditii bune de lucru, venituri lunare intre 4.500 - 6.000 Ron, bd. Preciziei, CV la email, **5.000 L;** ☎0749.102.608/ 0749.102.603 resurseumane@edparts.ro

400. **Consilier** vanzari STF NOI DAM MODA angajeaza fata pentru postul de consilier vanzari, de preferat cu experienta in vanzari, oferim salariu atractiv. Programul de lucru este in ture, flexibile.Rugam seriozitate, de preferat sa fie nefumatoare, amabila si deschisa catre clienti. Locatia noastra este in centru comercial IDM Basarab. STF, NOI DAM MODA! Destinatia ta de incredere pentru eleganta si rafinament in moda masculina! **5.000 L;** ☎0767.992.713 teodoraprodanbe@yahoo.com

401. **Consilier vanzari materiale si solutii constructii implementarea si vanzarea pe piata de constructii sisteme complete de acoperisuri si mansarde 4.500 L; ☎0744.304.636**

402. **Consilier** vanzari showroom designer. Angajam consilier vanzari pentru Showroom-ul designer vestimentar Bucuresti - zona Piata Romana. Mediu de lucru placut, salariu atractiv. Disponibilitate de a lucra in weekend. **3.500 L;** ☎0786.666.111 carolinadatelier@gmail.com

403. **Constructor** tipare, inginer confectii textile pt. proiectare, gradare tipare. Cerinte: cunostinte operare in sistem Lectra. Oferim salariu atractiv, tichete masa, ab. trasnport, locuinta de serviciu. Asteptam CV. ☎0722.430.831/ 021.337.15.13 personal@conflux.ro

404. **Consultant** vanzari Maxinova, Adunatii Copaceni. Cautam o persoana responsabila si cu initiativa, care sa se alature echipei Maxinova-Adunatii Copaceni. Candidatul Ideal. Pentru a face parte din echipa Maxinova de vanzari, ne dorim de la tine urmatoarele abilitati: experienta in vanzari, foarte bune abilitati de comunicare, negociere si interactiune cu clientii, orientare catre identificarea nevoilor clientilor, fire flexibila, sociabila, prietenoasa, utilizarea PC-ului - nivel mediu, Descrierea jobului. Principalele responsabilitati: prezentarea produselor si informarea corecta si completa a clientilor in ceea ce priveste materialele, accesoriile si sistemele folosite, consilierea clientilor intr-un mod profesionist cu privire la cele mai bune solutii pentru nevoile lor, intocmirea documentelor necesare finalizarii vanzarii si livrarii produselor, transmirea de informatii corecte celorlalte departamente din firma, respectarea procedurilor interne si o comunicare interna buna, marirea si dezvoltarea portofoliului de clienti, sa detina permis de conducere categarie B, cunoasterea unei alte limbi de circulatie internationala constituie un avantaj - disponibilitate pentru deplasari in tara sau strainatate. Se ofera: Pachet salarial competitive + Bonusuri de Performante bazat pe rezultatele tale si prime de sarbatori. Un mediu de lucru placut si modern,unde se incurajeaza actiunea cu o echipa de oameni performanti deschisi si pasionati de meseri pe care si au ales-o si a creste alaturi de ei. Oportunitatea de a creste atat profesional cat si ca om. Vei castiga confortabil, obtinand bonusuri corelate cu rezultatele tale+Iar cum 85% dintre echipa de management Maxinova a obtinut. Poti sa ajungi oricat de sus iti propui casi castig. Trimite C.V.-ul tau la adresa de e-mail office@maxinovafurniture.ro sau sa sunati la urmatoarele numere de telefoane; **5.200 - 8.000 L;** ☎0741.217.731/ 0722.357.181 office@maxinovafurniture.ro

405. **Contabil** Contabil cu o atitudine pozitiva, organizata, rapida si foarte atenta la detalii, cu spirit de observatie, care sa lucreze in echipa.Locatie: activitatea se desfasoara onsite la sediul nostru din Sectorul 1 (pozitionat intre Piata Victoriei si Gara de Nord). Programul de lucru: luni-vineri 09:00-17:00. Salariu este compus din parte fixa (negociata in cadrul interviului) + bonuri de masa in valoare de 40 lei. Ce vei face in echipa SHC: vei inregistra facturile de la furnizori privind achizitiile de bunuri si servicii (materii prime, materiale, obiecte de inventar, materiale consumabile); vei inregistra in evidenta contabila extrasele de cont; vei inregistra si sa tii evidenta mijloacelor fixe; vei inregistra note contabile diverse; vei participa la efectuarea inventarierii patrimoniului; vei participa la intocmirea si transmiterea rapoartelor solicitate de conducerea societatii folosind informatiile din evidenta financiar contabila; vei realiza inregistrarile privind inchiderea conturilor si sa asiguri reconcilierea acestora; vei participa la intocmirea declaratiilor fiscale conform legislatiei in vigoare;vei respecta procedurile interne de lucru si faci propuneri de imbunatatire a acestora. Ai nevoie doar de: Minim 3 ani experienta economico-financiara; Experienta anterioara de operare in SAGA; Cunostinte bune de operare in Microsoft Office; Cunoasterea legislatiei fiscala specifica; Capacitate de planificare, organizare si atentie la detalii; Abilitati de comunicare si colaborare, capacitatea si dorinta de a invata. Prezentare generala a Grupului SHC:Stadio Hospitality Concepts este grupul de restaurante din care fac parte un centru de logistica si urmatoarele 7 localuri:NOR - Sky Casual Restaurant - www.norbucharest.ro - Stadio Universitate, Herastrau, Unirii - www.stadio.ro- 18 Lounge - www.18lounge.ro - Vacamuuu - https://vacamuuurestaurant.ro/ Cismigiu Bistro - www.cismigiu.ro. Facem oamenii sa zambeasca cu un amestec frumos de gust, design si atmosfera. Cel mai mult ne bucura atunci cand oaspetii ne devin prieteni, iar asta se intampla aproape mereu, din 2013. Ne ghidam intreaga activitate si dezvoltare dupa urmatoarele repere: Misiunea noastra este sa servim 10.000.000 oaspeti pe an, in restaurante, pana cel tarziu in 2040. Viziunea noastra este sa oferim experienta perfecta fiecarui oaspete. Valorile noastre: Colegi: Ne respectam si ne ajutam unii pe ceilalti, tratam fiecare coleg asa cum ne-am dori sa fim tratati. Suntem o echipa unita, dedicata si tinem cont de starea si sentimentele celor din jurul nostru. Doar impreuna suntem mai puternici! Disciplina: Stim foarte bine ce avem de facut si ne asumam intotdeauna responsabilitatea pentru actiunile noastre. Dam mereu tot ce avem mai bun, avem curaj sa luam initiativa, suntem perseverenti si dedicati. Suntem exigenti cu noi insine, corecti cu toti ceilalti si punem suflet in tot ceea ce facem. Etica: Principiile morale precum integritatea, corectitudinea si transparenta sunt baza a tot ceea ce facem. Ne respectam promisiunile si suntem corecti chiar si atunci cand nu ne priveste nimeni. Oaspeti: Tratam fiecare oaspete ca pe un musafir binevenit in casa noastra, caruia vrem sa ii oferim de fiecare data o experienta perfecta. Mancarea gustoasa, servirea atenta si atmosfera excelenta sunt ingredientele de baza ce fac oaspetii fericiti! Zambet: Ne place ceea ce facem, ne apreciem colegii si colaboratorii, suntem bucurosi de oaspeti si avem o atitudine pozitiva fata de toti cei din jur. Iar asta se citeste in zambetul nostru! Un zambet cald, prin care oferim incredere si bucurie. Mai multe despre noi gasesti pe www.stadiohc.ro. ☎0731.322.472 hr@stadio.ro

406. **Contabil pentru societate comerciala; ☎0745.886.742**

407. **Contabil** cu experienta in firma de contabilitate pentru firma de contabilitate cu sediul in sos Giurgiului- Bucuresti. Cei interesati pot trimite CV la email. ☎0741.160.610 simona.petecila@gmail.com

Societate comercială cu sediul Comuna Dascălu profil panificație angajează

ŞOFERI cat B,

vechime minimă 5 ani

rezident Voluntari, Afumați, Ștefănești sau zone apropiate

Tel 0725 808 809

Cv la email: csswinoffice@gmail.com

408. **Contabil** junior Studii superioare economice; - Experienta in casierie, registru de casa la zi;- Experienta in evidentierea clientilor si furnizorilor si a inchiderilor de solduri;- Experienta in domeniul financiar economic peste 5 ani;- Cunostinte solide in ceea ce priveste legislatia in vigoare cat si sistemul organizatoric si financiar - contabil;- Cunostinte avansate de operare Pc: MS Office, Saga sau un sistem similar- Experienta in operarea SAGA reprezinta un avantaj- Limba engleza reprezinta un avantaj;- Capacitate de analiza si sinteza, atentie la detalii numerice;- Persoana responsabila, organizata, atitudine pozitiva, spirit de observatie, gandire analitica ☎0728.986.811 victoriagroupsrl@yahoo.com

409. **Contabil.** Societate comerciala angajeaza contabil. Domeniu de activitate: inchiriere, administrare, exploatare imobile proprii. Cerinte: studii superioare profil economic; minim 5 ani experienta in domeniu, **3000 L;** ☎0727.411.979 boeruanca@yahoo.com

410. **Contabil/a** angajez urgent. Firma de contabilitate angajeaza contabil/a cu experienta, preferabil cunostinte sistem de operare Saga; ☎0788.405.132 adiconta11@gmail.com

411. **Contabila** asociatii de proprietari pt. firma de administrare. Cerinte: lucru in softuri specifice Blocmanager, Aviziero, Blocexpert etc., Office, internet, Revisal, declaratii fiscale, SAGA. Sediu langa metrou. Trimiteti CV la adresa de mail; blocprest@gmail.com

412. **Coordonator** echipa curatenie in Bucuresti Societate comerciala angajam coordonator curatenie in Bucuresti. Oferim: - salariul fix motivant + tichete de masa, - loc de munca stabil, - contract pe perioada nedeterminata,Cerinte: persoana dinamica, harnica si serioasa, abilitati bune de comunicare si intelegere. Persoanele interesate sunt rugate sa ne contacteze la numar de telefon sau sa ne lase un mesaj prin sms/ WhatsApp **4.000 - 4.500 L;** ☎0747.222.231

413. **Coordonator sala croit cu experienta confectii dama .Iti oferim salariu negociabil in functie de experienta + bonusuri, bonuri masa, decont transport, conditii foarte bune, stabilitate. Program luni-vineri 7.00-15.30. Zona Morarilor. ☎0740.786.249 cariere@yokko.ro**

414. **Cosmeticiana.** Salon cu vad si clientela formata angajam cosmeticiana cu experienta minim 2 ani. Vis-a-vis de Mall Vitan program 1 zi/1 zi. Conditi avantajoase; ☎0722.134.627 ionroxana85@gmail.com

415. **Cosmeticiana. Salon situat in Calea Vitan sector 3 angajeaza cosmeticiana cu carte de munca si salariu fix. Se lucreaza unu cu una liber si un weekend unul da unul nu. ☎0761.718.282 haramiciemilian@gmail.com**

427. **Curatatorie** textile angajeaza personal calificat necalificat / calificat Angajam pentru Curatatorie textile, situata in centrul orasului Bucuresti. 2200 lei net + 300 lei tichete de masa. Experienta de lucru pe acest post sau similar reprezinta un avantaj. Acest post necesita spirit de atentie si organizare. Se ofera mediu de lucru placut, cu program de 8 ore/zi de luni pana vineri, sarbatorile legale si religioase nu se lucreaza. Angajarea se face cu respectarea tuturor formalitatilor legale. **3.500 - 5.500 L;** ☎0728.244.598 tarinapastorului@gmail.com

428. **Curier** Bucuresti. Salariu motivant, caut curier cu sau fara experienta (dornic sa invete), permis cat. B. Lasati un SMS la 0761090900 cu experienta in curierat si veti fi contactat. Va multumesc; ☎0761.090.900

429. **Curier** colaborator Bucuresti si Ilfov. Cerinte: posesor autoutilitara de marime medie, mica sau mare (una sau mai multe) si societate: SRL, PFA, etc. Se livreaza plicuri si colete de marime medie in Bucuresti si Ilfov. Nu livram paleti, cargo sau albe. Depozit in sos. Alexandriei 99A Bragadiru. ☎0722.632.850 nicu.enache@bookurier.ro

430. **Curier** Glovo Angajam curier pe bicicleta sau scuter pt Glovo. Program de munca: Flexibill nivel de experienta: fara experienta, mobilitatea postului: necesita deplasari. Nivel de studii: Necalificat ☎0720.632.561 robertsilver1989@gmail.com

431. **Curieri** si ajutori in bucatarie Sc Mas Alternative Driving SRL angajeaza 15 curieri Pentru flota Tazz si 15 persoane necalificate pentru postul de ajutori in bucatarie. Pentru mai multe detalii va astept sa ne contactati la nr de tel: **2.700 - 3.500 L;** ☎0774.690.115 masalternativedriving@yahoo.com

432. **Curieri,** 3,5 tone, Stefanestii de Jos. Angajam urgent curieri, cu experienta minim 2 ani, pentru depozit marfa alimentara. Venit net lunar 5000-6000 ron (salariu net+ bonusuri+ bonuri). Program: 12/ 36. Cerinte: 10 clase, cazier curat; **5.000 L;** ☎0749.608.510

433. **Curieri,** soferi categoria B, coletarie mare firma curierat angajeaza pentru livrari in zona Bucuresti Ilfov, coletarie mare, experienta constituie un avantaj, salariu 3.500 Lei + bonificatii si program de lucru convenabil; **3.500 L;** ☎0745.099.523 oanaporfir@gmail.com

434. **Cusatoare cu experienta pentru fabrica incaltaminte. Cerinte: minim 8 clase, experienta minim 1 an. Salariu 3+500 Lei net. Program lucru 07:00-15:30 luni - vineri. Detalii la numarul de telefon din anunt. 3.500 L; ☎0728.210.377**

435. **Cusatoare- montatoare Producator incaltaminte, angajez cusatoare-montatoare, zona Mihai Bravu, metrou. ☎0744.526.891**

ATALIAN România angajează

PERSONAL CURĂȚENIE

full-time și part-time în București

Beneficii:
- Contract de muncă cu toate contribuțiile și beneficiile aferente;
- Bonuri de masă;
- Transport decontat STB/Metrorex;
- Plata orelor suplimentare în cazul efectuarii acestora conform legislației în vigoare;
- Zile suplimentare de concediu de odihnă în funcție de vechimea în organizație;
- Echipament de lucru;
- Mediu de lucru sigur într-o organizație internațională de renume.

ATALIAN GLOBAL SERVICES **021.231.52.00 0730.019.677**

416. **Covrigar** /modelator covrigi/ gogosi salariu 5.000 lei, ajutor patiser salariu 3.500 lei si patiser cu experienta salariu 7.500 lei. Locatia se afla in sect. 3, se ofera bonusuri salariale in functie de experienta si seriozitate. Detalii la tel. ☎0773.803.631

417. **Covrigari,** modelatori covrigi, cu experienta, zona Iancului Pache Protopopescu ☎0721.880.281

418. **Criotoreasa** sau confectionera Angajez croitoreasa si confectionere pentru atelier croitorie si retusuri. Salariu atractiv 4000 lei. Locatii disponibile in sectoarele 3 si 4. Program flexibil. **4.000 L;** ☎0771.782.286

419. **Croitor/ Croitoreasa Atelier de creatie si croitorie angajeaza croitor/ croitoreasa pentru productia de articole vestimentare pe comanda si in serii. Cerinte: experienta in utilizarea masinilor de cusut industriale, cunostinte solide despre diferite tehnici de cusut si materiale, atentie la detalii si abilitati excelente de organizare. Capacitatea de lucru eficient si respectarea termenilor de predare, comunicare eficienta si lucru in echipa. Beneficii program flexibil, mediu de lucru placut si creativ. Zona centrala,acces facil la mijloace de transport, salariu atractiv si carte de munca. ☎0751.041.161**

420. **Croitoreasa** Angajez om care este foarte bun pe modificari si stie sa lucreze dupa tipare. Bucuresti, zona Calea Victoriei, metrou la 5 min mers pe jos. Mediu foarte placut. Salariu atractiv ☎0757.410.016 Amsaragia@gmail.com

421. **Croitoreasa** stand perdele in Complexul Comercial Big Berceni, sector 4. Programul este o zi cu o zio zi se lucreaza, una este libera). Salariul este de 4000 lei net. Se ofera carte de munca si contract de munca pe perioada nedeterminata. 2 posturi disponibile. **4.000 L;** ☎0767.404.280 georgianastochirlea@gmail.com

422. **Croitoreasa** cu experienta pe retusuri pentru atelier de croitorie, retus reparatii, stramtari, scurtari. Program L-V 9.00-18.00. Salariu fix + bonusuri in functie de experienta **4.500 L;** ☎0761.307.309

423. **Croitoreasa pentru croit mostre dama Cautam colege in atelierul de creatie vestimentaraNu se croieste span.Zona Piata Victoriei. Program 7 - 15.30 3.400 L; ☎0737.444.444**

424. **Croitoreasa pentru croit mostre dama, nu se croieste span.Atelier de creatie vestimentaraZona Piata Victoriei. Program 7 - 15.30salariu 4000 RON. ☎0737.444.444**

425. **Croitoreasa/ masinista! Atelier confectii situat in sectorul 4, angajam persoanal pentru cusut si croit! Suntem de peste 10 ani pe piata! ☎0766.875.222 zaine9er@yahoo.com**

426. **Cuptorist,** brutar, patisera, vanzatoare, Constanta cuptorist, cuptor pe lemne in brutarie, brutar cu experienta, vanzatoare, patisera - cu experienta minim 6 luni sau fara (zona Faleza Nord), vanzator patiser cu sau fara experienta, (Vivosi Carrefour) ☎0721.371.123 mihai.rosu@dox.ro

436. **Dafterm** & CO angajeaza muncitori necalificati la spargerea si taierea materialelor de constructii. Rog trimiteti CV-ul la email sau sunati la tel. ☎0743.832.261 daftermco@gmail.com

437. **Daili** Total Construct SRL angajeaza muncitori constructii. Angajam muncitori necalificati la demolarea cladirilor, captuseli, zidarie, placi mozaic, faianta, gresie, parchet cod C.O.R. 931301, CV se primesc pe adresa de email, salariu intre 3700 lei - 5000 lei, **3.700 - 5.000 L;** ☎0736.384.348 stefanfrincu7@gmail.com

438. **Danex** Echipamente angajeaza electrician echipamente industriale - verifica instalatiile electrice industriale cu ajutorul aparatelor de masura; - inlocuieste ssi repara echipamentul electric defect (tablouri forta 230-380 volti si tablouri de automatizare si motoare electrice); - pune sub tensiune instalatia; - utilizeaza corect aparatura, uneltele, echipamentele de lucru si alte mijloace de productie; - Contract individual de munca pe durata nedeterminata; - permis de conducere cat. B constitue avantaj; ☎0746.107.861 ioana.alionte@danex.ro

439. **Decorator** colantator autocolante folii sablari tehnician montaje Angajam colantator folii, montator decorator reclame, litere si panouri publicitare. Atelier productie publicitara, job stabil. **5.000 - 6.500 L;** ☎0721.371.792 marian@ramiprinting.ro

440. **Deservent** de utilaje, buldoexcavatorist JCB, posesor diploma masinist utilaj pentru societatea de constructii Imobilare Solutions Group SRL. Experienta minima 2 ani. Zona autogara Filaret. Toate detaliile se discuta la interviu. ☎0740.012.185 rodica@imogroup.ro

441. **Designdropp** Studio Productions S.r.l. Designdropp Studio Productions S.r.l. angajeaza Manuitor, montator decor cod cor 343501 (4 posturi). Cerinte: studii generale, limba engleza - nivel conversational. Selectia se face in baza CV- urilor transmise pe adresa: ionela23053@gmail.com

442. **Deziclean** angajeaza DEZICLEAN angajeaza AGENTI DE CURATENIE pentru birouri si hypermarket BUCURESTI si ILFOV salariu minim 2000 RON, bonuri de masa de 400 RON, transport decontat, plata ore suplimentare, bonusuri ☎0784.290.182/ 021.335.00.11

443. **Director** magazin, minim 1 an de experienta in aceasta pozitie, absolvent de studii superioare, experienta relevanta in domeniul vanzarilor de minim 2 ani, bune abilitati de comunicare si lucru in echipa, persoana organizata, atenta la detalii, cu gandire analitica, riguroasa, cu rezistenta la stres, avand capacitatea de a prioritiza si a respecta termenele limita. **4.000 - 5.000 L;** ☎0770.547.609

444. **Director** proiect, specialist in planificarea si controlul si raportarea performantei economice pentru Irei Renewables, CV la email nuzetmitroiu@yahoo.com

445. **Director** Tehnic cu sau fara experienta. Angajam Director Tehnic cu sau fara experienta, salariu atractiv, program lejer. Atributii: Instalarea si mentenanta sistemelor de supraveghere in locatiile beneficiarilor. ☎0724.112.112

446. **Dispecer centru alarma Bronec angajeaza dispecer centru alarma, program 12/24,12/48, cerinta: minimum 12 clase. ☎021.326.20.44**

447. **Dispecer** Centru Alarma, cu sau fara experienta, program de lucru 180 ore, se cer cunostinte minime PC, tarif 13.5 ron pe ora si scolarizare gratuit. ☎0725.500.510/ 0732.830.207

448. **Dispecer** Centru de Alarma - Angajam! studii medii, cunostinte de lucru pe calculator, abilitati de comunicare telefonica; atentie distributiva si viteza de reactie. ☎021.326.20.44 bronec@bronec.ro

449. **Dispecer** centru de alarmare (zona Pipera), tehnician sisteme alarmare si CCTV, agenti securitate pentru Bucuresti, Ilfov si pentru Teleorman (Videle tel. 0720.443.884). Detalii la telefon; ☎0742.780.000

450. **Dispecer** monitorizare camere video, pt. Fox, fabrica de mezeluri. Sector 4. Program 12/24, 12/48, perioada nedeterminata, masa calda, bonusuri, prime, sporuri. Contactati-ne intre orele 9-17 de L-V **3.200 L;** ☎0735.315.990

451. **Dispecer** parcare subterana Bucur Obor. Cunostinte de operare PC (nivel mediu), capacitate buna de comunicare si relationare cu membrie echipei. Beneficii: pachet salarial atractiv, 3.500 Lei cu bonuri de masa incluse (600 Lei bonurile de masa).Program 12h/ 24h si 12h/48h in ture, **3.500 L;** ☎0751.070.953/ 0741.079.100 5662@interparking.com

452. **Dispecer** parcare supraterana Lagoon City. cerinte: cunostinte de operare PC (nivel mediu), capacitate buna de comunicare si relationare cu membrie echipei. Beneficii: pachet salarial atractiv, 3.500 Lei cu bonuri de masa incluse (600 Lei bonurile de masa). **3.500 L;** ☎0741.079.100/ 0751.070.953 fstoenescu@interparking.com

453. **Dispeceri** video cu sau fara experienta pentru supermarket Carrefour Colosseum. ☎0741.133.841 ovidiu.tanislav@argosecurity.ro

454. **Dispeceri** video si agenti paza pentru Carrefour Berceni si Carrefour Sun Plaza. ☎0751.299.934 bogdan.musat@argosecurity.ro

455. **Dispeceri** video, cunostinte PC, salarizare 14 RON/ora si bonus cuprins intre 700-1000 ron, program 12/24; 12/48. ☎0725.500.510/ 0732.830.207

456. **Doamna** cu/ fara experienta pentru spalatorie haine S5 Spalatorie/ Curatatorie Haine Sect 5 angajeaza doamna serioasa cu/fara experienta. Totul se invata la locul de munca. Receptie, spalat, calcat. Incinta Prosper Mall ,et. 1, Calea 13 Septembrie 221 **3.700 L;** ☎0726.505.050

457. **Doamna** de menaj 8 ore Studio videochat situat in zona Unirii angajeaza doamna menaj. 8 ore/zi, 5 zile pe saptamana, salariu plus bonuri si bonusuri. Rugam seriozitate! **2.600 - 3.000 L;** ☎0753.019.000

458. **Doamna** la curatenie, cautam o doamna care sa mentina curatenia intr-un afterschool, sa puna si sa stranga masa. Locatia Militari, Apusului, sector 6, **2.500 L;** ☎0722.715.800

459. **Doamna** la spalat vase si curatenie program luni - vineri 07.00 - 16.00. Zona Militari, sector 6, Autoservire La Tei. Tel. ☎0736.457.841 Contact@autoservirelatei.ro

460. **Doamna** la vase pentru restaurant situat in Popesti Leordeni, program 2 zile lucratoare cu 2 zile libere, de la ora 11:00 pana la inchidere, masa asigurata, salariu 2800 lei plus tips, **2.800 L;** ☎0769.874.396 vasiloiu.cristina@yahoo.com

461. **Doamna** serioasa pentru servicii de curatenie intr-o clinica medicala, Arena Nationala. Se lucreaza in doua ture, o saptamana schimbul 1 si o saptamana schimbul 2, de luni pana vineri. Program schimbul 1: 06.00 - 14.00, program schimbul 2: 13.00 - 21.00. Cerinte: asigurarea curateniei a spatiilor comune si a cabinetelor medicale din cadrul clinicii, punctualitate, responsabilitate si seriozitate, experienta in domeniul curateniei, spirit de echipa. Oferim salariu 3.700 brut si bonuri de masa in valoare de 40 Lei pe zi, cu un total net de aproximativ 3.000 Ron pe luna. Contract de munca pe perioada nedeterminata, weekendurile si sarbatorile legale libere, prime de Paste si Craciun, marire de salariu anual, in functie de performante. **3.000 - 3.001 L;** ☎0727.738.514

462. **Doamna** servicii curatenie fabrica Bolintin Deal GR program de lucru in doua schimburi - L-V. Beneficii: salariu fix + tichete masa 30 Ron/zi. Contract perioada nedeterminata, locatie fixa, asigurare transport. Mai multe detalii la telefon. ☎0725.595.687 alina.erusencu@okinfacility.com

463. **Doamne** ajutor bucatarie - 2 (doua). Doamnelor, daca aveti nevoie de un job stabil ca ajutor bucatarie, dar si putina curatenie, va asteptam in colectivul nostru, locatie centrala, vizavi de Piata Romana, iesirea la gura de metrou Piata Amzei, program in 2 ture 7-15, 14-22, ocazional si weekendul. Salariu negociabil; ☎0742.148.821 office@chabadromania.com

464. **Doamne** curatenie pentru birouri aproape de statia de metrou Lujerului program de luni pana vineri - 8 ore. Salariu 2.300, bonuri de masa, 45% decontare transport, prima de instalare 250 Lei (valabila in primele 2 luni) **2300 L;** ☎0725.280.693

465. **Doamne** serioase, cu experienta pentru curatenie birouri zona AFI Cotroceni, 8 ore/zi, 2.500 Lei. Zona ultracentral 6 ore/zi, 1.800 Lei. Pentru interviu, sunati la tel. **2.500 L;** ☎0758.284.528/ 021.311.04.14 office@helpcuratenie.ro

466. **Doamne,** domnisoare cu/ fara experienta. Castiga si tu un salariu de minim 5000 Ron din confortul casei tale sau din locatia noastra, contract de munca, ambient placut, program flexibil, prima de angajare, job socializare online; **10.000 L;** ☎0765.640.271 hr@studio-27.ro

467. **Doamne/domnisoare** job online, doamne sau domnisoare cu/ fara experienta, engleza nivel incepator pt. conversatii online, 70% procent prima luna, contract de munca, program flexibil, bonus angajare, se poate lucra de acasa sau din locatiile noastre. Aplica chiar acum online la: https://xmstudio.ro/aplica-acum/ **8.801 €;** ☎0774.466.429 my.xmstudio@gmail.com

468. **Drumul** Taberei 34, cautam coleg ce tine la bautura Pentru Magazinul din Drumul Taberei nr. 34, dotat cu 15 robineti de bere kraft (bere artizanala). Recrutam 2 colegi pentru locatia Drumul Taberei 34, pentru a ne ajuta la recrutarea a cat mai multi iubitori de bere artizanala produsa in Romania. Responsabilitati: Berea artizanala este o bere vie si necesita curatenie de farmacie. Responsabilul de magazin trebuie sa fie curat, calcat si devreme acasa. Fiind bere vie, ii place sa se povesteasca despre ea, responsabilul de magazin invata retine si duce povestea mai departe. Berea artizanala se consuma repede, responsabilul de magazin invata si aplica regulile de comert (casa de marcat, program de gestiune, acuratete in lucru cu banii cash). Responsabilul de magazin va avea grija de: fericirea iubitorilor de bere, curatenia magazinului; aranjarea marfurilor; prezentarea produselor; vanzarea produselor; generarea ideilor si observatiilor. Lucram in ture: Saptamana 1 Luni, Marti - 10:00-22:00 Vineri, Sambata, Duminica - 10:00 - 22:00. Saptamana 2: Miercuri, Joi - 10:00 - 22:00, **3.000 L;** ☎0786.640.000 statiarombeer@gmail.com

469. **Dulgheri,** fierari si zidari angajeaza Societate Comerciala din Bucuresti, angajarea se face cu carte; ☎0765.863.886

470. **Dulgheri,** fierari, necalificati Firma angajeaza dulgheri, necalificati, fierari. Nu angajez echipe. Program de lucru de 8 ore. ☎0785.658.608 mihaipetrovici52@gmail.com

471. **Dulgheri,** fierari, necalificati cu contract de munca, exclus echipe Firma, angajeaza cu contract de munca, program 8-17, dulgheri, fierari, exclus echipe ☎0785.658.608 mihaipetrovici52@gmail.com

472. **Echipe** (cu SRL) montaj Termosistem. Locuri Limitate! Vata bazaltica case P+1Seriozitate. Se plateste intotdeauna la timp.Oportunitate de lucru pe termen lung. Echipe doar cu SRL.Anunt inca valabil. Sunati-ne pentru mai multe detalii; ☎0722.461.611

473. **Echipe** (cu SRL) montaj Termosistem. Locuri Limitate! Vata bazaltica case P+1. Seriozitate. Se plateste intotdeauna la timp. Oportunitate de lucru pe termen lung. Anunt inca valabil. Echipe doar cu SRL. Sunati-ne pentru mai multe detalii; ☎0722.461.611

ZÜBLIN ROMANIA Firmă germană cu șantiere în toată țara angajează:

MUNCITORI FORAJE ÎN CONSTRUCȚII

(FUNDAȚII, PODURI, TUNELE, CONSOLIDĂRI)

- exclus zidari/fierari betoniști -

Oferim: • Salariu motivant plătit la timp • Plata ore suplimentare • Cazare • Diurnă

Detalii la: 0768.170.778 (L-V 09.00-16.00)

474. **Echipe** -cu SRL montaj termosistem. Locuri limitate! Vata bazaltica case P+1. Seriozitate. Se plateste intotdeauna la timp. Oportunitate de lucru pe termen lung. Anunt inca valabil. Sunati-ne pentru mai multe detalii! ☎0722.461.611

475. **Echipe** instalatori Caut echipa de instalatori pentru instalatii sanitare in vederea unei colaborari pentru proiecte rezidentiale in Bucuresti sau zone limitrofe ☎0738.495.538

476. **Economist** contabil Contabil senior pentru contabilitate completa, inclusiv inchidere balanta. Se solicita studii superioare de profil, experienta minim 5 ani, solide cunostinte Saga/ ERP si operare PC. Program L-V 8:30-17 ☎0730.643.029 job@topk.ro

477. **Educatoare** Experienta si studiile in domeniu sunt obligatorii! Cautam o persoana calda, energica, blanda, care sa iubeasca copiii, sa stie sa se joace, sa aplice metode de invatare adaptate varstei copiilor. Gradinita este situata in Sectorul 6, Militari, Apusului. ☎0720.126.907

478. **Educatoare** Gradinita particulara Pipera isi mareste echipa si angajeaza educatoare program full time. Cerinte: studii de specialitate. Vechimea in domeniu constituie avantaj. ☎0722.512.577 alina@happychildrenacademy.ro

479. **Educatoare** calificata gradinita particulara. Gradinita Wonderland angajeaza educatoare calificata ☎0762.000.920 gradinitawonderland@yahoo.com

480. **Educatoare** gradinita particulara sector 6 pentru gradinita Wonderland Vitan, cu studii de specialitate pentru grupa cu predare bilingva romana-engleza. Persoanele interesate pot trimite CV la email. ☎0762.000.920 gradinitawonderland@yahoo.com

481. **EFE** Europa Construction SRL angajeaza dulgheri, fierar betonisti, necalificati constructii si masinisti la masini pentru terasamente. salariu brut 4582 lei si masinisti 5000 lei. Candidatii vor trimite CV pe email. **3.190 - 3.300 L;**

482. **Electrician** Angajam electrician calificat de joasa tensiune cu experienta pe santier.Disponibilitate pentru deplasari. Autorizatia ANRE reprezinta un avantaj.Salariu motivant - se va discuta la interviu;Responsabilitati:Executie instalatii electrice: instalarea de cabluri electrice, intrerupatoare, prize si alte dispozitive electrice; montaj pat de cablu, montaj lampi, montaj tablouri, etc ☎0752.221.791 office@menson.ro

483. **Electrician** Companie specializata in constructia de piscine cauta pentru echipa sa un electrician cu experienta de minim 1-2 ani. ☎0791.281.740 razvan.drenea@kasta.com

484. **Electrician** mentenanta intretinere generala 1 post pt fabrica in Bragadiru. Salariu atractiv. Program flexibil,decont transport ☎0766.282.821

485. **Electrician** Auto Compania SC KIT XENON TUNING SRL angajeaza personal pentru postul de electrician autoDetalii despre companie pe contul nostru de instagram : kitt tuningCerinte ptr angajare:seriozitate , experienta in domeniu , scolarizare in domeniu. Program de lucru cu publicul : 9-17 de L-V. Salariu atractiv in conformitate cu piata , bonuri de masa si bonus de succes.Persoanele interesate rugam mesaj pe whats app si telefon la numarul tel., L-V 9-17 ☎0751.281.140 cristi.florea@carpartstuning.com

486. **Electrician** auto MVO Service Grup angajeaza electrician cu experienta pentru service auto multimarca.Salariu motivant, mediu de lucru profesional. Atelierul de mecanica este dotat cu echipamente moderne. **7.000 L;** ☎0722.540.463 bianca@medicalvision.ro

487. **Electrician** auto. Reprezentanta service camioane si remorci, angajam electrician camioane cu experienta, venituri lunare 4000-7000 lei, conditii bune de lucru, Bd. Preciziei nr.11, sector 6, metrou Industriilor **4.500 L;** ☎0749.102.608/ 0749.102.603 resurseumane@edparts.ro

488. **Electrician** camioane auto, diagnoza, cu experienta pentru service camioane si remorci - reprezentanta. Oferim venituri atractive 6.000-8.000, diagnoza electronica, conditii bune de lucru, bonuri, zona Preciziei, statia de metrou 200 m Militari, va rugam CV la email **6.500 L;** ☎0749.102.523/ 0749.102.603 resurseumane@edparts.ro

489. **Electrician** curenti slabi Angajam electrician curenti slabi. Salariul: 4.000 lei net + tichete masa. Daca esti interesat/a trimite un cv la hr@pco.com.ro, relatii la tel. **4.000 L;** ☎0720.722.595 hr@pco.com.ro

490. **Electrician** in constructii / tehnician curenti slabi angajam electrician in constructii, tehnician cu experienta in instalari retele electrice - curenti slabi. Domeniul de activitate: Instalari retele electrice si de curenti slabi in spatii interioare de birouri si spatii industriale in Bucuresti. ☎0737.717.717 management@coril.ro

491. **Electrician** in constructii / tehnician curenti slabi, cu experienta, in Bucuresti. Domeniu: instalari retele electrice, curenti slabi, spatii birouri si industriale, proiecte FitOut. Trimite CV suna pentru detalii. ☎0737.717.717 management@coril.ro

492. **Electrician** in constructii cu experienta Companie specializata in executia de instalatii electrice industriale/ sisteme fotovoltaice angajeaza electrician cu experienta. Oferim conditii avantajoase si pachet salarial atractiv. **900 - 1.300 €;** ☎0747.880.011 elena.dinu@exeholding.com

493. **Electrician** mentenanta pentru reparatii si intretinere instalatii si tablouri electrice, cu experienta in domeniu. Se ofera 5.000-5.500 Lei net, bonuri de masa. A se avea in vedere disponibilitatea lucrului in ture 12/24, 12/48. Persoane serioase, nu se accepta consumul de alcool si nici persoanele cu cazier. **5.000 - 5.500 L;** ☎0728.274.929 nec.logistic@gmail.com

494. **Electrician** mentenanta pentru sectie reciclare acumulatori auto. Te vei alatura echipei de mentenanta existente. Program de lucru 3 schimburi. Salariu net 5.000 Ron (beneficii incluse). Transport asigurat metrou Costin Georgian, masa calda asigurata. Contract perioada nedeterminata **5.000 L;** ☎0745.031.031

495. **Electrician** mentenanta industriala, Angajam electrician mentenanta cu experienta in industrie pentru fabrica alimente zona Afumati. Program 12/36, doar de zi. Decont integral transport. Pentru informatii sunati la tel. 0735 911 938. **4.900 L;** ☎0735.911.938 recrutare@working4u.ro

496. **Electrician** MT/JT, compania SC Tout Electric SRL angajam electricieni cu experienta pentru retele electrice MT/JT (nu instalatii interioare). Salariu: 5.000 - 9.000 Lei, **9.000 L;** ☎0768.638.440 tout_e2022@yahoo.com

497. **Electrician,** ajutor electrician, tehnician companie licentiata IGPR si IGSU angajam electricieni, tehnicieni sisteme securitate si muncitori necalificati Responsabilitati, realizeaza traseele pentru cabluri, realizeaza cablarea instalatiei, instaleaza echipamentele, instalare si punere in functiune sisteme fotovoltaice de maxim 100kwSalariul se negociaza in functie de experienta in domeniu. Lucrarile se desfasoara preponderent in Bucuresti si judetul Ilfov. **3.500 - 6.000 L;** ☎0730.330.090 stefan@tgs.ro

498. **Electrician,** electromecanic, sudor, operator productie, fabrica Prime Batteries Technology angajeaza personal. Oferim salariu atractiv, tichete de masa, bonuri cadou Paste, Craciun, mediu de lucru prietenos. Relatii suplimentare la telefon intre orele 8-19; ☎0751.166.171

499. **Electrician,** tehnician curenti slabi, fotovoltaice TSS angajeaza electricieni, tehnicieni curenti slabi, montatori panouri fotovoltaice, ajutor electrician. Programul de lucru L-V 8 ore. Salariu intre 3.500-6.000 lei. Tichete de masa de 30 de Lei pe zi, **6.000 L;** ☎0722.273.793 office@thales.pro

500. **Electrician/** ajutor pentru bransamente electrice Angajam electrician/ajutor electrician pentru bransamente electriceprogramul de lucru 8-16 de L-V. ☎0727.355.461/ 0762.640.091 bmaconsultingenergy@gmail.com

501. **Electricieni** Caut echipa electricieni pentru realizarea de instalatii electrice proiecte rezidentiale in Bucuresti sau imprejurimi ☎0738.495.538

502. **Electricieni** Firma angajeaza necalificati in domeniul constructiilor. Pentru mai multe informatii va rugam sa ne sunati la numarul de telefon. ☎0724.122.573

503. **Electricieni** pentru munca in santier Bucuresti. Program 8-18, 12-13 pauza. Electrician 6.000 Lei; **6.000 L;** ☎0757.058.868 office@dmtci.ro

504. **Electricieni** constructii, ajutor electrician, Electricieni, ajutor electrician, program 8 ore pe zi de luni pana vineri. Salarii: Electrician: 4000-6000 lei; Tehnician sisteme de securitate: 4000-6000 lei; Ajutor electrician: 3150-3500 lei, **6.000 L;** ☎0722.273.793 office@thales.pro

505. **Electricieni** in constructii SC Constar Grup SRL angajeaza electricieni in constructii. Pentru mai multe detalii va rugam sa ne contactati la nr. de tel. ☎021.313.43.79

506. **Electricieni** si ajutor electrician (necalificat), persoana dinamica, indemanatica, atenta la detalii ☎0760.531.200

507. **Electricieni si ajutor electrician, in constructii calificati si necalificati si echipe electricieni si electricieni pentru Bucuresti. Programul este de luni pana vineri, 8 ore, carte de munca. Detalii la telefon; ☎0729.804.796**

508. **Electricieni** si instalatori mentenanta. Societate comerciala angajeaza electricieni sau persoane ce detin cunostinte pe instalatii electrice si instalatori sanitari, pentru mentenanta in centre comerciale. Salariu incepand de la 6.000 Lei, in functie de cunostinte. Posturile sunt pentru persoane din Bucuresti si Ilfov. Detalii suplimentare la nr. telefon; ☎0743.336.152 reparatiiordena@gmail.com

509. **Electricieni** si instalatori pentru mentenanta, intretinere instalatii in cladiri de birouri, parcuri logistice - punct fix de lucru, salariu + bonuri de masa ☎0720.770.603

510. **Electricieni** si instalatori retele date voce Angajam: electricieni si instalatori retele date voce. ☎0723.301.194/ 0723.301.196 alexandru@telecommaintenance.ro

511. **Electricieni** si muncitori necalificati. Societate angajam electricien si m. necalificati pentru lucrari Bucuresti. Se ofera salarii incepand de la 4500 lei electricieni si 3500 lei m. necalificati. Se ofera in deplasari bani de diurna, cazare, transport, concedii platite. Se lucreaza doar in santiere industriale/cladiri, birouri. Cerinte: persoane ordonate cu mare atentie la detalii, atitudine pozitiva, perseverenta si responsabilitate in indeplinirea sarcinilor. **4.000 - 6.000 L;** ☎0741.029.241 abcbuilding.ro@gmail.com

512. **Electricieni,** aj electrician, muncitor necalificat Firma de proiectare, constructii-montaj instalatii electrice angajam electricieni cu experienta, ajutor de electrician/ muncitori necalificati pentru lucru in santiere din Bucuresti si jud. Ilfov. Salariul motivant, oferim si dorim seriozitate. ☎0725.632.750

513. **Electricieni,** ajutori de electricieni, necalificati pentru instalatii electrice vile, blocuri, zona Pantelimon, salariu foarte bun, plata si la zi; ☎0785.930.801

514. **Electricieni,** Instalatori sanitare termice, lacatusi electricieni, instalatori, tehnicieni sisteme de securitate **6.000 L;** ☎0722.273.793 office@thales.pro

MP CLEANING

ANGAJĂM PERSONAL CURĂȚENIE

ÎN DEPOZIT ZONA PĂCII

TURA 1 (06.00-14.30), TURA 2 (13.30-22.00), TURA 3 (22.00-06.00)

SALARIU NET 2300 + bonuri masă (250 lei)

Relații: 031.101.21.39/ 0731.140.637

LOCURI DE MUNCĂ

ANGAJEZ **STIVUITORIST**
ŞI MUNCITOR NECALIFICAT
în Bucureşti / fabrică de ţigări, aproape de metrou şi alte mijloace de transport.
CONDIŢII FOARTE BUNE DE MUNCĂ
ATALIAN GLOBAL SERVICES
021.231.52.00
0730.019.677

515. **Electromecanic** ascensoare angajam electromecanic ascensoare calificat cu experienta, pentru intretinere, reparatii, deranjamente salariu de la 4.000 lei pana la 10.000 lei. **4.000 - 10.000 L;** ☎0726.118.153 stoica_florian2000@yahoo.com

516. **Electromecanic** masini, servicii curatenie Entrad Partners SRL angajeaza 2 electromecanici masini si echipamente electrice, cod COR 741215 si muncitori in servicii curatenie. Oferim seriozitate, salariu avantajos

517. **Elnet** Security angajeaza din toata tara agenti de paza barbati (cu sau fara atestat). Cazare gratuita, transport asigurat din Alexandria si Turnu Magurele. Decontare transport pentru celelalte zone. Salariu + diurna zilnica. ☎0759.046.133

518. **Elnet Security angajeaza din toata tara agenti de paza barbati (cu sau fara atestat). Cazare gratuita, transport asigurat din Alexandria si Turnu Magurele. Decontare transport pentru celelalte zone. Decontare transport pentru celelalte zone. Salariu + diurna zilnica; ☎0759.046.133**

519. **Excavatorist,** buldoexcavatorist, deserventi excavator (Hitachi, Volvo, Cat) si buldoexcavator (Cat), zona de activitate Bucuresti si Ilfov. ☎0722.140.900 catalin_c82@yahoo.com

520. **Faiantari** si muncitori necalificati pentru firma de constructii. Salariu 5.500 Lei si muncitori necalificati salariu 3.500 Lei. ☎0722.634.534 nifloconstruct@gmail.com

521. **Familie** sau muncitori angajam pentru ingrijire solar si exterior. Locatia se afla la 5 km de Bucuresti. Se ofera cazare. Cautam persoane serioase ☎0771.695.258

522. **Fata** linie Linie autoservire, zona Dorobanti, program luni-vineri, salariu atractiv si beneficii. ☎0721.977.204

523. **Fata** pentru facturare, Magazin piese pentru camioane si utilaje, situat in sos. Oltenitei nr. 115A, angajam fata pentru facturare, incasare cash, POS si inregistrare date in sistemul de contabilitate. Registru de casa, jurnal de banca. Cunostinte contabilitate primara. Salariu avantajos, 3500-4000 ron + tichete de masa; ☎0741.070.998 comenzi@pieseutilajeshop.ro

524. **Fata** pentru facturare. Angajam fata pentru factuare cu experienta obligatorie in contabilitate primara si program Saga pentru firma cu sediul in Afumati. Asiguram transport de la Colentina; ☎0724.356.260 office@platinambalaje.ro

525. **Fata** pentru vanzare autoservire, program 7.00 - 16.00 luni - vineri, sambata - duminica liber. Salariu 4.500 Lei bani in mana plus masa. Restaurant - autoservire in zona Colentina - Fundeni, **4.500 L;** ☎0758.868.144

526. **Fata** preparare salate Restaurant aflat in sectorul 3 (zona Titan) angajeaza fata pentru preparare gustari si salate. Experienta constituie un avantaj. Ture 2/2. ☎0748.287.288 trattoriaventi@gmail.com

527. **Femei** de serviciu full time, scoala privata sect 1 Cautam personal curatenie pentru scoala privata, program full time, locatia zona Baneasa (reper sectia 2 de politie), Spitalul Medicover; colaborare pe perioada indelungata. ☎0744.680.239 cezar@scoala-mea.com

528. **Femei** de serviciu, zona Afumati Doraly, salariu avantajos, carte de munca, **3.500 L;** ☎0771.187.573 mandala.norocoasa@gmail.com

529. **Femei** pentru magazin de haine. Angajam colege (femei) cu contract de munca perioada nedeterminata (8ore/zi).Program flexibil - 2 schimburiSalariu 3000 lei + decont transport. Bonus de performanta si prime de sarbatori. **3.000 - 3.200 L;** ☎0755.366.432

530. **Femei** pentru spalat vase pentru spalat vase, curatenie si activitati auxiliare bucatarie, cu experienta in domeniu, angajeaza restaurant din zona Piata Dorobanti; ☎021.231.09.08

531. **Femei** si barbati fara experienta in fabrica de piese/ turbine auto. Cerinte: 8 clase, cazier curat. Venit total 3.200 - 3.400 Lei - 3 schimburi, 8 ore. Locatie sector 6. Detalii la telefon **3.400 L;** ☎0770.334.947

532. **Femei** si barbati, fabrica turbosuflante auto - zona Pacii Angajam urgent personal necalificat pentru montaj subansamble in fabrica. Venit net lunar 4100-4300 ron. Program: 8 ore L-V/ 3 schimburi. Cerinte: 8 clase, cazier fara antecedente. Locatie: 2 minute fata de metrou Pacii. **4.200 L;** ☎0749.608.510

533. **Femeie** curatenie pentru sala de fitness si piscina zona Piata Sudului (Berceni). Program de lucru 8 ore, 2 schimburi: 06:00-14:30/ 13:30-22:00 **3.000 - 3.200 L;** ☎0721.678.078 mirelaberzan@gmail.com

534. **Femeie** de serviciu Angajam vanzatoare cofetarie pentru locatiile noastre din sectorul 2 si sectorul 3. Cerinte: seriozitate, amabilitate si promtitudine in relatia cu clientii, experienta reprezinta un avantaj; ☎0724.508.455 paradiscofetarie@yahoo.com

535. **Femeie** de serviciu Buna ziua, Suntem in cautarea unei doamne serioase care sa se ocupe de curatenie la sediul nostru din sectorul 3. Programul este de luni-vineri, de la 08:00-15:00. Persoanele interesate sunt rugate sa se programeze la interviu la numarul de telefon: ☎0731.900.900

536. **Femeie** de serviciu la o scoala din zona Piata 16 Februarie, program 8 ore/ zi in 2 schimburi (schimbul I 6:00-14:00 si schimbul II 12:00-20:00 , salariu 2250 lei si bonuri de masa de 600 lei/ luna.Interviurile se tin la sediul firmei in zona Piata Muncii ☎0733.117.439 mariana.grigore@paflora.ro

537. **Femeie** de serviciu Pentru centru business, curatenie camere tip hotel serioasa tipicara, programa 8 ore de luni pana vineri salariu 4500 lei sau de luni pana sambata 5000 lei. Conditii: Nefumatoare, tipicara si cu bun simt. Interviu Calea Serban Voda Nr 22-24 sector 4 intrarea Grand Pier Boutique Hotel. Contract minim 3luni **5.000 - 6.000 L;** ☎0721.373.115/ 0722.933.646 Sport_3000_grup@yahoo.com

538. **Femeie** de serviciu SC Castel Film SRL, CUI 361803, angajeaza femeie de serviciu cod cor 911201.

539. **Femeie** de serviciu Societate de constructii angajeaza femeie de serviciu pentru cladire de birouri in zona Dobroesti, Sos.de Centura. ☎0372.185.601 office@dimar.ro

540. **Femeie** de serviciu - Drumul Taberei WinBet anagajeaza personal curatenie pentru sala de jocuri Drumul Taberei.Oferim: contract pe perioada nedeterminata, salariu atractiv si program 4 zile lucrate + 4 zile libere, cu ture de noapte. **2.900 L;** ☎0741.272.000 jobs@globalhrservices.ro

541. **Femeie** de serviciu birou Firma de curatenie angajeaza o doamna pentru curatenie la un birou in zona Pipera, program 8 ore, luni-vineri, **2.800 L;** ☎0773.848.654

542. **Femeie** de serviciu clinica Piata Victoriei. Angajam personal curatenie clinica Piata Victoriei **3.500 L;** ☎0771.626.790/ 021.780.00.80 contact@conexclean.ro

543. **Femeie** de serviciu depozit medicamente angajam urgent femeie de serviciu in depozit de medicamente. Transport oferit din Sector 1 si Sector 6.Venit Net 3500 RON. Program de lucru in schimburi de 8 ore. Pentru detalii sunati la numarul din anunt! **3.500 - 3.700 L;** ☎0726.648.873

544. **Femeie** de serviciu in depozit Angajam personal curatenie in depozit (femei). Cerinte: minim 8 clase, cazier curat. Salariul 2700 lei net +800 tichete. Program 2 schimburi luni - vineri. Locatie Chitila, transport din sector 1 si 6. Detalii la telefon **3.500 L;** ☎0770.334.947

545. **Femeie** de serviciu pentru Simco Plus S.R.L. Femeie de serviciu pentru Grey Horeca SRL,1 post, studii generale, pe perioada nedeterminata. ☎0754.081.871 valeria.simivol@gmail.com

546. **Femeie** de serviciu si lucrator in sala de mese pentru scoala privata din sectorul 1. Program de lucru 8 ore, L-V, salariu, bonuri masa si abonament servicii medicale. Detalii la tel. ☎0723.307.308 teodor.milea@genesis.ro

547. **Femeie** de serviciu, firma de curatenie angajeaza personal pentru un birou in zona piata Chibrit, sector 1, program 8 ore, luni-vineri **2.800 L;** ☎0773.848.654

548. **Femeie** de serviciu, menajere pentru centru rezidential pentru varstnici, Otopeni. ☎0771.292.929

549. **Femeie** de serviciu, muncitori necalificati, agent de paza. din Popesti Leordeni sau, din zonele apropiate. Asteptam cv urile dvs pe email ☎0742.167.587 juridic@europacking.com.ro

550. **Femeie** de serviciu, zona Diham WinBet anagajeaza personal curatenie pentru sala de jocuri din zona Diham. Oferim: contract pe perioada nedeterminata, salariu atractiv si program 4 zile lucrate + 4 zile libere, cu ture de noapte. **2.900 L;** ☎0741.272.000 jobs@globalhrservices.ro

551. **Femeie** de serviciu. S.C. Balroom Saga SRL, identificata prin CUI 34029184, angajeaza femeie de serviciu pentru companie cu sediul in Judetul Giurgiu. Program 8 h/zi, salariu brut 4000 lei. Rugam CV la peta.asociatii@gmail.com. Selectia de CV-uri si interviul va avea loc in data de 22.08.2024. ☎0721.131.752 peta.asociatii@gmail.com

552. **Femeie** de serviciu. Societate comerciala, angajam femeie de serviciu pentru cladire de birouri, doar pe spatiile comune. Zona Barbu Vacarescu, statia de metrou Stefan cel Mare. Program full time, L-V, intre orele 8-16; **2.500 L;** ☎0723.668.701 rominvestdomino@gmail.com

553. **Femeie** de serviciu. Suntem o firma de dezvoltare imobiliara, in Popesti Leoredeni si cautam o femeie de serviciu care sa se alature echipei noastre, cu program de lucru full time, ☎0731.292.751 madalina@sienaresidence.ro

554. **Femeie** de serviciu. Tarell distribuitor bere, bauturi, angajeaza femeie de serviciu pentru locatia din str. Caminului 55, sat Manolache, com. Glina, Ilfov. ☎0744.531.952 office@tarell.ro

555. **Femeie** de serviciu/ vase program 6 ore. Salariu 3.000 Lei bani in mana + masa. Program luni - joi 11.00 - 17.00, vineri 06.30 - 18.30. Zona Colentina - Fundeni, Institutul Clinic Fundeni **3.000 L;** ☎0758.868.144

556. **Femeie** de serviu Firma cu sediul in Sector 1, angajeaza femeie de serviciu cu contract de munca pe perioada nedeterminata. Salariu brut-3700 le, program 8 ore/zi de luni pana vineri Catalin@proactivglobal.ro

557. **Femeie** la curatenie, pentru Restaurantul Vanity aflat in sector 6, zona Semanatoarea - Grozavesti. Pentru detalii sunati la numarul tel. ☎0768.561.332 restaurantvanity@yahoo.com

558. **Femeie** la vase cu experienta de lucru in restaurant, curata, harnica, rapida. Salariu foarte bun + bacsis, contract de munca, taxi platit seara. Pt. restaurant zona Dorobanti; ☎0722.216.666

559. **Femeie** la vase pentru Taverna Greceasca, zona Timpuri Noi Bucuresti. Mai multe detalii la telefon sau la interviu; ☎0722.830.235

560. **Femeie** la vase pentru Trattoria Giovane din Oraselul Copiilor, salariu 3.000 ron, program 2/2, **3.000 L;** ☎0726.477.406 andyparkballroom@gmail.com

Angajăm pentru GERMANIA
MUNCITORI: FIERARI - BETONIȘTI, DULGHERI - TÂMPLARI ȘI LĂCĂTUȘI în structuri metalice
Activitatea se desfășoară în hală.
Angajarea se face cu contract de muncă.
Detalii suplimentare la telefon **0723.310.930**

561. **Femeie** la vase cu experienta, pentru restaurant situat in zona Teiul Doamnei, sector 2, program 2 cu 2 zile, transport asigurat, masa asigurata, tips din vanzare, contract de munca, **3.500 L;** ☎0787.372.225/ 0761.601.441 anca@sabatinipizza.ro

562. **Femeie** la vase zona Piata Romana program 8 ore Femeie la vase pentru restaurant, program de miercuri pana duminica intre orele 14:30-22:30. Salariu 3700 RON brut+600 RON Bonuri de masa+tips zilnic. Doar cu contract de munca. Mese asigurate la munca. Pentru detalii la numarul tel. **3.900 L;** ☎0770.944.822

563. **Femeie** la vase. program luni - vineri 6.30-16.30, Chiajna; ☎0733.513.550/ 0735.850.499 santech.srl@gmail.com

564. **Femeie** la Vase/ Curatenie Restaurant Pipera Restaurant din zona Pipera, angajeaza femeie la vase si curatenie , la program de 12 ore pe zi, 2 zile cu 2 libere. Se cere experienta in domeniu. Detalii la telefon. **3000 L;** ☎0742.050.381

565. **Femeie** pentru curatenie Angajam o femeie curata, amabila, harnica, pentru program de 8 ore in tura de dupa-amiaza si pana seara, de la 14:00 la 22:00. Locul de munca este ultra-central, in Magazinul Unirea, cu metrou si autobuze chiar langa noi. **2.800 L;** ☎0723.412.652

566. **Femeie pentru curatenie Femeie pentru curatenie si administrativ, pentru birouri si apartamente, cu domiciliul doar in sector 2 sau 3, carte de munca perioada nedeterminata, 8 h/zi. Rugam seriozitate; 3.000 L; ☎0744.304.636**

567. **Femeie** pentru curatenie Unitate de cazare in zona Gara de Nord angajeaza femeie pt curatenie. Relatii la 0745761111 ☎0745.761.111

568. **Femeie** pentru debarasat si curatenie, barbati aprovizionare marfa pentru terasa cu sediul la Obor; ☎0732.424.126

569. **Femeie** pentru menaj, angajam femeie menaj calcat, program de lucru 8 ore de luni pana vineri. Locul de munca zona metrou Piata Charles de Gaulle, **4.000 L;** ☎0799.142.192

570. **Femeie** pentru ramanere in spatiu Femeie pentru angajarea unei persoane cu usoare probleme de sanatate, curatenie, si ingrijirea unei gospodarii, posibilitatea de a ramane in casa, proprietar cu act notarial, Ilfov ☎0770.606.148

571. **Femeie** pentru spalat vase, cu experienta, pentru restaurant in zona Piata Romana. Salariu + tips. Program 15 zile pe luna. ☎0740.146.677 bogdanalexandrescu2003@yahoo.com

572. **Femeie** serviciu After school, zona Timpuri Noi, angajeaza femeie de serviciu si ingrijitoare copii. Strada Vasile Voiculescu nr.21.Relatii la telefon ☎0765.348.388/ 0722.209.437

587. **Frigotehnist,** reparatii HORECA, frigotehnist cu experienta HORECA pentru montaj, service si intretinere echipamente industria alimentara. Salariu negociabil in functie de experienta. Detalii telefonic; ☎0730.643.029 job@topk.ro

588. **Frigotehnisti** pentru reparatii frigidere. Venituri consistente. Electrocasnice-shop cauta frigotehnisti, pentru reparatii frigidere in Bucuresti. Oferim autoturism pentru activitatea de teren, inclusiv petru utilizarea in interes personal pe toata durata angajarii, facilitand posibilitatea de cumparare, **15.000 L;** ☎0722.509.635 grigoreflorea81@yahoo.com

589. **Frizer** in Sector 2. Kartier Barbers isi mareste echipa. Frizeria se afla in sectorul 2 pe Soseaua Iancului. Forma de salarizare: procent (50/50), salariu fix (3000 lei inceput). Programul: 12:00 - 21:30 (Marti-Sambata), **6.000 L;** ☎0785.353.092 kartierbarbers@gmail.com

590. **Frizeri** Irlanda Companie Irlandeza angajeaza frizeri pentru Irlanda. Castigurile sunt garantate de minim 3.360 euro lunar dupa taxe (incepand de la minim 140 pe zi dupa taxe). Candidatii ideali trebuie sa aiba varsta minima 25 de ani si minim 3 ani experienta lucrati intr-o frizerie. Canditatii trebuie sa fie talentati ca frizeri (nu au nevoie de diploma). Toti frizerii lucreaza legal. Oferim cazare contra cost (doar pentru cei interesati). Tot personalul este din Romania. Ne puteti gasi pe pagina noastra de facebook "League Barbers", pe YouTube daca cautati "League Barbers", sau puteti accesa pagina noastra web www.leaguebarbers.ie pentru mai multe detalii. Relatii suplimentare la tel. **3.360 €;** ☎00353863570714 leaguebarbers@yahoo.com

591. **Frizeri,** 3 posturi pentru PRINSE K HAIR STYLIST S.R.L., CUI 48497282, pe perioada nedeterminata

592. **Frizerii** si coafeza, cu experienta, locatia se afla in Militari Residence, pentru mai multe detalii va asteptam in locatia noastra!!! ☎0735.490.245 beautysalonchiajna@yahoo.com

593. **Frizerita,** coafeza salon situat vis a vis de Plaza din sect. 6 angajeaza coafeza-frizerita, cosmeticiana, manichiurista. ☎0723.329.376 vlasceni@yahoo.com

594. **Functionar** Economic - Avangarde City isi mareste echipa societate comerciala angajeaza economist. Salariu atractiv, ☎0722.952.779 office@avangardecity.ro

595. **Gestionar** depozit pentru depozitul de materii prime si materiale al firmei Zarea. Program de lucru 8 ore de luni-vineri, salariu si bonus, bonuri de masa de 40 lei/zi, decont de transport pe Metrorex si STB, abonament medical, pachet cu produseratie), tichete cadou, zile libere suplimentare . Adresa firmei si a depozitului este B-dul Bucurestii Noi nr. 176, sector 1, la statia de metrou Laminorului, sau autobuz 112, 205, 697, troleibuz 97. Trimite CV sau vino pentru interviu. ☎021.667.00.20 office@zarea.ro

607. **Grataragiu,** lucrator la vase, barman si bucatar rece/cald Casa Romaneasca Otopeni isi mareste echipa. Cautam grataragiu, lucrator la vase, barman si bucatar (rece/ cald) ☎0772.158.828 office@restaurantcasaromaneasca.ro

608. **Grupa** de interventie Angajam agent-coordonator pentru grupa de interventie in Bucuresti. Asteptam CV la adresa mail sau sa ne sunati la nr tel. ☎0748.656.955 integrat.delta@yahoo.ro

609. **Hair** stylist Salon coafura piata Dorobanti- Beller angajam hair stylist / coafeza. Salariu 5000 lei. ☎0722.765.450

610. **Handyman** (intretinere) Locatie in Baneasa cautam coleg priceput si caruia ii place sa intretina, sa repare si sa verifice locatia. Asiguram transport de la metrou in locatie, contract de munca. Calificarea constitue avantaj; **3.950 L;** ☎0744.332.072 florina.serban@stejariicountryclub.ro

611. **Handyman** zona Pipera Bucuresti Esti priceput la diverse reparatii si intretineri? Alatura-te echipei noastre! Locatie: Bucuresti Post: Handyman (Om Bun la Toate), Program de lucru L-V 8 H. Daca esti interesat sa te alaturi echipei noastre, te rugam sa trimiti CV-ul la adresa de email sau sa ne contactezi la numarul de telefon. **3.000 - 3.800 L;** ☎0720.888.889 hr@darom.ro

612. **Hostess** Restaurantul NUBA CAFE, parte a grupul NUBA, angajeaza hostess pentru noua locatie de la Universitate. Daca iti doresti sa faci parte dintr-un grup de colegi profesionisti, Suna-ne la tel. ☎0737.231.278 petrica.tutulan@nuba.ro

613. **Hostess** online. Vrei sa fii model online de succes? Garantam 5.000 $ - 10.000 $ incasari lunare. Plata pe loc. Studiouri la: Unirii, Crangasi, Romana. Experienta nu este necesara. Contacteza-ne acum telefonic/whatsapp, **8.500 €;** ☎0728.611.611 supremeoffice@yahoo.com

614. **Hostess** pentru un restaurant de lux din Bucuresti Atributii: Inregistrarea programarilor, intampinarea clientilor, preluarea corespondentei, redactarea documentelor, suport administrativ. Program: 1 zi lucrata cu 1 zi libera (11:30-00:00). ☎0721.113.064

615. **Hotel** Marina angajeaza camerista Hotel Marina din Bucuresti, B-dul Mircea Voda, Nr. 16, Sector 3 (vis a vis de Starea Civila S 3) angajeaza camerista program full time. ☎0720.382.222 hotelmarinacontact@gmail.com

616. **Impera** Security angajeaza agenti de securitate Angajam agenti de securitate in Bucuresti. Salariu intre 16 si 18 lei / ora. ☎0726.675.845 office@impera-security.ro

617. **Impera** Security angajeaza agenti de securitate Angajam Agenti de securitate in Giurgiu. Salariu intre 14 si 16 lei/ ora; ☎0774.457.371 office@impera-security.ro

ROMGUARD SECURITY angajează urgent
AGENȚI DE SECURITATE
pentru diverse locații din București și Ilfov.
Salarizare 3.000 - 4.000 lei NET (bonuri de masă incluse)
Program de lucru variat, echipament și școlarizare gratuită.
Date de contact: 0744.995.023; 0724.372.217
resurseumane@romguardsecurity.com

573. **Femeie** serviciu. Restaurant zona Crangasi angajam femeie serviciu, program 2/2, 10:00-22:00; ☎0722.561.666

574. **Femeie** spalator vase, Restaurant The Mark angajeaza femeie spalator vase.Program de lucru 2/2, se asigura contract de munca, salariu si tips. Interviu zilnic la adresa locatiei Calea Grivitei 84-98, zona Gara Nord. **3000 L;** ☎0761.805.040

575. **Femeie** vase si curatenie, Autoservire angajeaza femeie vase si curatenie, zona Vasile Lascar, sector 2, Bucuresti. Program de luni pana vineri. ☎0722.201.802 cristina@massa.ro

576. **Femeie** vase si curatenie/ vase bucatarie, Vase si curatenie bucatarie pentru Brasserie 41, strada Erou Iancu Nicolae, Pipera. Program 1 zi cu 1 zi, 09:30-22:30, 2 mese, transport asigurat la plecare (zona Bucuresti), castiguri 3.500. **3500 L;** ☎0773.717.909 cosmin@brasserie41.ro

577. **Femeie** vase, angajam om la vase, program flexibil, masa asigurata, transport la plecare asigurat, salariul 3500lei plus extra beneficii, restaurant zona Floreasca, **3.500 L;** ☎0749.979.521 cristina@restaurantyoshi.ro

578. **Feruccio** construct SRL CUI 30392054 angajeaza : electrician in constructii - 8 posturi, vopsitor industrial - 5 posturi, sudor-5 posturi, curatitor-sablor -5 posturi, lacatus mecanic -16 posturi, dulgher (exclusiv restaurator) -10 posturi, muncitor necalificat la demolarea cladirilor, captuseli zidarie, placi mozaic, faianta,gresie, parchet ☎0731.184.297

579. **Fete** Fast Food Linie Calda Angajam Urgent! Fete ajutor bucatar cu experienta pentru linia calda. Programul de lucru de luni pana vineri. Zona Unirii sector 3. Pentru interviu sunati de luni pana vineri 9/17 30. ☎0729.861.278

580. **Fete** pentru productie sandwichuri, zona Fundeni. Program 5 zile/sapt., de la 9.00-18.00 sau 11.00-20.00, de D-J. Salariu 4.000 Lei, cu carte de munca, perioada nedeterminata. Se ofera o masa pe zi, transport decontat. Se lucreaza la norma, valabil pentru persoane serioase, dinamice, harnice, **3.500 L;** ☎0744.329.559/ 0744.329.559 lalivadafood@gmail.com

581. **Fierar,** dulgher, zidari, necalificati Firma de constructii din Bucuresti, angajam fierari, dulgheri, zidari. Oferim carte de munca, seriozitate. Contact- Isabela Paveliuc. ☎0723.652.419 contact@ginort.ro

582. **Fimest** Turist SRL Mangalia, Constanta, cu sediul in Mangalia, angajeaza: ajutor bucatar . Cv-urile se depun pe email/ telefon. ☎0748.221.021 info@hotelsaturn.ro

583. **Firma** paza- Overland Guard angajam agenti paza Angajam agenti de securitate, cu / fara atestat, salariu net 2700 lei +400 lei bonuri masa si alte facilitati (masa calda pranz), obiective in Bucuresti si Ilfov (contactare telefonica orele 8-16) ☎0766.494.795 angela.grigore@overlandguard.ro

584. **Florariile** Tria's angajeaza vanzatori si decoratori - locatia Secuilor (S4) Florariile Tria's angajeaza vanzatori si decoratori - Locatia Secuilor (S4)Iti aisiguram contract de munca, bonuri de masa, vei lucra printre flori si plante intr-un mediu placut. Asiguram formare profesionala ca florist.Programare interviu **3.750 - 4.500 L;** ☎0751.136.426

585. **Frezor** CNC pentru locatia Romaero Baneasa. Program luni-vineri, 2 schimburi (6-14, 14-22). Obligatoriu calificare si minim 2 ani experienta pe un post similar. **5.000 L;** ☎031.429.81.17 contact@dailyinterim.ro

586. **Frezor** si operator abkant pentru fabrica de confectii metalice din Bucuresti ☎0722.291.626 mecatel@gmail.com

596. **Gestionar** depozit materiale constructii/instalatii pentru Firma constructii NEXO INSTALCONSTRUCT SRL angajam gestionar (punct de reper Gara de Nord),minim 1 an experienta in gestionarea unui depozit. 4500 lei net in mana si integral pe carte de munca. Depozitul se afla langa Metrou Gara de Nord. Cunostinte bune Office, in special Excel.-Abilitati de organizare si planificare.- Capacitate de a lucra in echipa si de a coordona activitati- Cunostinte de utilizare a echipamentelor de manipulare a marfurilor (transpaleti). - Atent la detalii - Abilitati de comunicare. - Gestionarea Stocurilor: Asigurarea acuratetei stocurilor prin inregistrarea corecta a intrarilor si iesirilor din depozit.- Receptia Marfurilor si manipularea marfurilor- Introducerea NIR-uri- Inventariere: Participarea la inventare - Intretinerea Depozit: Mentinerea unui mediu de lucru ordonat si sigur, - Rapoarte, Documente: Intocmire si actualizarea documentatiei necesare pentru gestionarea eficienta a depozitului.-Colaborarea cu alte departamente pentru a asigura un flux de lucru bun **4.500 L;** ☎0740.250.256 office@energywoodpellet.ro

597. **Gestionar** marfa, SC Tarell Import-Export SRL distribuitor bere, bauturi angajeaza gestionar pentru depozit bauturi situat in Sat Manolache,com.Glina judet Ilfov. ☎0744.531.952 office@tarell.ro

598. **Gestionar** pentru depozit Chiajna Experienta: minimum 2 ani. Program de lucru: 08:00 - 17:00 sau 09:00 - 18:00. Salariu: 4.000 Lei net **4.000 L;** ☎0724.532.816 recrutare.ipp@in.store.ro

599. **Gestionar** piese auto Service auto multimarca, cu o experienta de piata de peste 20 ani, angajam Gestionar piese auto/operator calculator Experienta necesara in efectuarea de comenzi de piese auto, efectuarea de retur a pieselor aflate in gestiune etc.Salariu 4500 lei, zona sector 1, piata Domenii ☎0724.536.304 variantsrl@yahoo.com

600. **Gestionar.** Impreuna cu gestionarul sef receptioneaza marfa de la furnizor si o pregateste pentru livrare. Participa la inventar. Locatia: str. Buiacului nr. 2, Mogosoaia. Se deconteaza transport RATB, **4.895 L;** ☎0336.401.262/ 0336.401.262 office@chorus.ro

601. **GlassPro** angajam montatori tamplarie aluminiu. GlassPro angajeaza montator sisteme glisante sticla securizata+aluminiu pentru balcoane si terase. Pachet salarial atractiv, masina de serviciu, program fix, bonusuri lunare, anuale si de sarbatori. Mai oferim seriozitatea celor 11 ani de experienta si siguranta unui loc de munca stabil, ☎0741.793.570 contact@glasspro.ro

602. **Gradinar** cu experienta, urgent, pentru Azay Design. www.azay-design.ro. Rugam seriozitate ☎0749.279.591

603. **Gradinita** IQ EST Popesti angajeaza educatoare! Cerinte obligatorii: absolventa a Liceului Pedagogic si/ sau a Facultatii de Stiintele Educatiei; experienta de minim 1 an in domeniu. Beneficii: pachet salarial atractiv, competitiv; ☎0766.960.822 iqestbucuresti@gmail.com

604. **Gradinita** IQ-EST angajeaza educatoare! cerinte obligatorii: absolventa a Liceului Pedagogic si/ sau a Facultatii de Stiintele Educatiei, experienta de minim 1 an in domeniu. Beneficii: pachet salarial atractiv, competitiv; ☎0766.960.822 iqestbucuresti@gmail.com

605. **Grataragiu** cu experienta pt. restaurant cu specific libanez (zona parc Cismigiu), zona de resedinta sa fie in Bucuresti. Pentru detalii sunati intre 12-20:00; ☎0762.212.671/ 021.314.40.01 restauranttulin@yahoo.com

606. **Grataragiu,** angajam grataragiu, angajam lucrator bucatarie,oferta avantajoasa, **2.800 - 3.200 L;** ☎0722.792.227 florentina.flo@hotmail.com

618. **Incarcator** - descarcator in depozit. Angajam persoane muncitoare, serioase care isi doresc un loc de munca stabil. Activitatea se desfasoara in Bucuresti, Sector 3 - metrou Anghel Saligny. Oferim salariu fix + bonuri de masa, **3000 L;** ☎0769.051.000 ancuta.barboi@maralogistics.ro

619. **Incarcator** descarcator, 10 posturi, pentru SC Resoner Auto Truck SRL. Cv-urile se vor trimite la adresa de e-mail ☎0761.354.023 resonerautotruck2005@gmail.com

620. **Incarcator** descarcator, sortator colete, Firma de curierat Bookurier cauta sa angajeze incarcator/descarctor / sortator colete. Program 8 ore incepand cu ora 16:30 Luni / Vineri. Sambata duminica liber. Salariu porneste de la 2800 Ron net luna. Depozit in sos. Alexandriei 99A Bragadiru Coletele sunt de marime medie, nu avem marfa Paletata, Cargo sau Albe (frigidere, congelatoare etc.) **2.800 L;** ☎0722.632.850 nicu.enache@bookurier.ro

621. **Incarcator,** descarcator, tura de noapte sau zi pentru Meda Prod98. Locatia este in sector 3, Bucuresti. Oferim salariu atractiv, bonuri de masa, contract de munca pe perioada nedeterminata; ☎0745.988.623 hr@medaprod.ro

622. **Incarcator/** descarcator mobila cu permis cat B Firma mutari mobila si bunuri, angajam incarcator /descarcator mobila, cu permis categoria B, pentru condus camion 3.5 tone. Salariul 5000 - 7000 lei, in functie de performanta.Program Marti-Sambata, 09 - 18.Rugam numai sms, apoi sunam noi daca e cazul **5.000 - 7.000 L;** ☎0759.530.888

623. **Infirmiera** Camin privat pentru batrani angajeaza personal pentru curatenie sau femeie de serviciu. Locatiile sunt in Aviatiei si Baneasa. Mai multe relatii la telefon, **4.500 L;** ☎0732.011.302 caminprivat@gmail.com

624. **Infirmiera pentru camin de batrani situat in Ciorogarla-Ilfov, ture de 24 h sau 12 h, contract de munca, salariu atractiv. ☎0723.273.520**

625. **Infirmiera,** camin Asertivo, isi mareste echipa. Angajam infirmiere si ingrijitoare. Salariu si program atractiv. Pentru mai multe detalii va rog sa ne contactati la: ☎0771.292.929 corina@asertivo.ro

626. **Infirmiere** Angajam infirmiere pentru camin de batrani privat din Popesti Leordeni, Ilfov.Se lucreaza in ture, cu carte de munca, masa asigurata. Oferim si cerem seriozitate!

627. **Infirmiere** interne, 2 saptamani/luna, Bucuresti Dragi infirmiere, avem un caz cu 2 varstnici deplasabili, dl are alzheimer, 83 ani, din zona Titan, Bucuresti. Cautam interna, 2 saptamani cu 2, salariul 2500 Ron/2 saptamani. **2.400 - 2.500 L;** ☎0726.334.403

628. **Infirmiere** si Ingrijitoare pentru Camin de Batrani Caminul nostru de batrani este in cautarea unor persoane dedicate si responsabile pentru a se alatura echipei noastre in calitate de infirmiere si ingrijitoare. Daca esti o persoana empatica, cu abilitati bune de comunicare si dorinta de a lucra cu varstnicii, te invitam sa ne contactezi. **3.000 - 5.000 L;** ☎0767.446.688 caminherse@gmail.com

629. **Infirmiere** si ingrijitoare. Camin de batrani situat in sectorul 1 angajam infirmiera si ingrijitoare. Salariu atractiv; ☎0720.153.950

630. **Infirmiere, personal curatenie pentru Gral Medical cautam infirmiere, personal curatenie care sa adere valorilor companiei, care sa promoveze brandul si serviciile Gral Medical, care sa contribuie alaturi de colegi la cresterea calitatii vietii pacientilor. ☎0736.633.690 resurse.umane@gralmedical.ro**

SSG ANGAJEAZĂ: AGENŢI SECURITATE
AGENŢI INTERVENŢIE
ŞEF TURĂ • DISPECERI
Bonusuri de performanţă, prime
SALARIZARE CUPRINSĂ ÎNTRE 2500-3500 LEI
0725.500.510; 0732.830.207

631. **Infirmiere/** ingrijitoare angajam pentru centre de ingrijire si asistenta Mogosoaia, Ilfov. Infirmiere salariu 3500 lei net, ingrijitoare salariu 3200 lei net. Beneficii: decontare transport peste 30 km, 3 mese asigurate. Pentru mai multe detalii ne puteti contacta la numarul de telefon, de luni pana vineri intre orele 08:00-17:00, **3.500 L;** ☎0731.002.599 casatoma@yahoo.com

632. **INFLPR** cu sediul in Magurele, str. Atomistilor 409, jud. Ilfov, organizeaza concurs pentru ocuparea unui post de asistent de cercetare stiintifica, proiect EUROfusion WPTRED-RO, perioada determinata, norma partiala. Informatii suplimentare se pot obtine la telefon, int. 2850/2851 si pe site-ul www.inflpr.ro, jobs. ☎021.457.45.50

633. **INFLPR** cu sediul in Magurele, str. Atomistilor 409, jud.Ilfov, organizeaza concurs pentru ocuparea unui post de Inginer, proiect IOSIN, perioada determinata, norma intreaga. Informatii suplimentare se pot obtine la telefon, int.2850/2851 si pe site-ul www.inflpr.ro, jobs. ☎021.457.45.50

634. **INFLPR** cu sediul in Magurele, str. Atomistilor 409, jud.Ilfov, organizeaza concurs pentru ocuparea unui post de Tehnician III, proiect Fair-04-2024, perioada determinata, norma partiala. Informatii suplimentare se pot obtine la telefon, int.2850/285 si pe site-ul www.inflpr.ro, jobs ☎021.457.45.50

635. **Inginer** constructii civile si industriale cu experienta, disponibil de deplasari, lucrari in tara Targu Secuiesc. **9.000 - 10.000 L;** ☎0754.879.761 midas_constructii@yahoo.com

636. **Inginer constructor full-time, cu experienta Firma de constructii din Bucuresti angajeaza inginer constructor full-time, cu experienta in executie (santier), pentru lucrari civile/finisaje. ☎0723.682.410 office@start-tc.ro**

637. **Inginer** coordonator proiecte retele electrice, curenti slabi, voce-date Angajam inginer electrice/project manager experienta in coordonare proiecte FitOut, domeniu retele electrice, curenti slabi, spatii birouri, industriale Bucuresti. Trimite CV sau suna pentru detalii. ☎0737.717.717 management@coril.ro

638. **Inginer** CTC cu experienta, urgent salariu 5.000 Lei net, program L-V, 08:00 - 17:00, **4.500 L;** ☎0739.350.645

639. **Inginer** decontare - ofertare Noi, SC MIDAS ANTREPRIZA CONSTRUCTII SRL, ne marim echipa prin crearea unui nou punct de lucru in Bucuresti si ne dorim alaturi inginer ofertare salariu fix + bonus performanta. Cunoscator program ofertare ISDP. Birourile se afla in zona Fundeni, Bucuresti. Domeniu activitate: Constructii. **6.500 - 7.000 L;** ☎0754.879.761 midas_constructii@yahoo.com

640. **Inginer** drumuri. Noi, SC Midas Antrepriza Constructii SRL, ne marim echipa prin crearea unui nou punct de lucru in Bucuresti si ne dorim alaturi inginer coordonator drumuri, persoana dinamica, motivata si ambitioasa salariu fix + bonus performanta; **9.000 - 10.000 L;** ☎0754.879.761 midas_constructii@yahoo.com

641. **Inginer** executie de drumuri si retele apa, canal, firma de constructii angajeaza pentru santierele din Bucuresti si Ilfov. Se ofera pachet salarial atractiv. CV la mail. office@gama-admin.ro

642. **Inginer** Proiectant instalatii PSI stingere. Salutari! Cautarea unui nou coleg pentru zona de proiectare instalatii PSI (stingere si desfumare). Diploma de absolvire Modul M1 si M2 - proiectant sisteme de securitate - obligatorie. **1.800 - 2.000 €;** ☎0737.324.583 office@b0pm.com

643. **Inginer/** inginera, tehnician fabrica post tehnolog inlocuire documente pregatire prefabricatie, locatie bd. Timisoara nr. 100, sector 6, program de lucru 8 ore ☎0723.285.233

644. **Ingineri** constructii. Societate de constructii angajeaza ingineri constructii. Trimiteti CV la office@alex-art.ro; office@alex-art.ro

645. **Ingrijire** persoana 17 ani, program intern, Dristor, 5000 lei. Menaj, casa, program 3 zile sapt., Otopeni, 300 lei/zi. Bona, copil 1 an jumatate, program intern, Dorobanti, 6000 lei+carte de munca. ☎0764.185.105/ 0764.949.331

646. **Ingrijire** varstnic, doamna 75 ani (deplasabila), program intern, Crangasi, 5000 lei. Bona, copil 1 an, program 16-20, Baneasa, 2500 lei. Bona, copil 1 an, program 10-14, Piata Victoriei, 2500 lei. ☎0764.185.105/ 0764.949.331

647. **Ingrijitoare** batrani la domiciliu in Bucuresti. Top Med Assistance cauta ingrijitoare pentru batrani la domiciliu in Bucuresti, cu contract de munca. Oferim seriozitate si posibilitatea unei colaborari pe termen lung, Fara comision! ☎0723.485.678 topmedassistance@yahoo.com

648. **Ingrijitoare** copii gradinita particulara Gradinita Wonderland sector 3 angajeaza ingrijitoare copii, 8 ore/ zi, program in ture 7:30-15:30,10-18 si 10:30-18:30, weekendurile libere. Persoanele interesate ne pot contacta telefonic; **3.000 L;** ☎0731.738.788 gradinitawonderland@yahoo.com

649. **Ingrijitoare** interna 2 saptamani/luna Busteni. Ingrijitoare interna Busteni, 2 saptamani pe luna, salariul 2500 RON (pentru cele 2 saptamani) cu experienta in ingrijirea bolnavilor. Pacienta este o doamna de 74 de ani, cu dementa, blanda, foarte putin deplasabila. **2.500 L;** ☎0753.552.294

650. **Ingrijitoare,** urgent pentru camin de batrani, str. Toamnei 92, sect. 2. Program 24/48. Preferabil Bucuresti si zonele limitrofe. SMS sau Whatsapp cu text Ingrijitoare, nume prenume, Nr telefon. **3000 L;** ☎0744.144.385/ 0723.911.161 ppv1773@hotmail.com

651. **Ingrijitor** animale Asociatia Club Sportiv Shagya angajeaza "Ingrijitori animale". Cerinte: studii generale+ cunostinte limba engleza. CV pe mail la: office@interhational.ro

652. **Ingrijitor** cladiri Angajam personal curatenie birouri la obiective din Bucuresti, program 8 ore/zi, de luni pana vineri. Detalii la nr. telefon ☎0743.222.045

653. **Ingrijitor** cladiri la obiectiv din Constanta, program 8 ore/zi, de luni pana vineri. Detalii la nr. telefon ☎0756.053.483

654. **Ingrijitor** Plante - British School of Bucharest Iubesti plantele si ai o pasiune pentru gradinarit? Cautam un gradinar sau o persoana iubitoare de plante care sa se asigure ca plantele noastre primesc ingrijirea de care au nevoie pentru a prospera. **3.000 L;** ☎0732.840.565 hr@britishschool.ro

655. **Ingrijitor** spatii verzi, Militari- Preciziei Persoane serioase, muncitoare, in domeniul amenajarii/ intretinerii spatiilor verzi, vis-a-vis de statia de Metrou Preciziei-Militari. Salariu motivant: Detalii la telefon: **3.150 L;** ☎0754.224.218

656. **Ingrijitor,** ingrijitoare cladire, paracliser Persoana activa si proactiva cu atentie la detalii. Disponibilitate de a locui in casa parohiala pe durata angajarii. Se ofera salariu atractiv, bonuri de masa si bonusuri de performanta. ☎0728.055.750 office@evkb.ro

657. **Inspector** ITP sau mecanic, inginer, subinginer auto Angajam inspector ITP cu atestat RAR clasa a II-a, cu permis de conducere categ. B. Oferim training in vederea atestarii RAR, dar trebuie sa fii absolvent de liceu si sa ai deja calificare de inginer, subinginer sau mecanic auto cu vechime minima de 3 ani in service autorizat RAR. Statia ITP este in Mun. Buzau, are aparaturi moderne, usor operabile. Se lucreaza in program normal, full time. Cerinte: abilitate de lucru pe PC, punctual, respectuos, sociabil. Se ofera intre 6000 si 7000 lei net. **6.000 - 7.000 L;** ☎0762.673.556 Rocost_bz@yahoo.com

658. **Inspector** securitate Firma de paza angajeaza inspector de securitate. **3.500 L;** ☎0741.285.456 marius.v@deltaforcesecurity.com

659. **Instalator** Angajez instalator instalatii termice, electrice si sanitare. Salariu atractiv. ☎0722.351.735 agora@keston.ro

660. **Instalator** Companie specializata in constructia piscinelor doreste sa-si mareasca echipa cu un instalator. ☎0791.281.740 razvan.drenea@kasta.com

661. **Instalator** calificati cu experienta, Imobiliare Solutions Group, firma de constructii, angajeaza pentru cartier rezidential sector 5. Toate detaliile se discuta la interviu; ☎0753.112.729 simona@imogroup.ro

662. **Instalator** cu experienta Societate cu experienta in domeniul instalatiilor sanitare si termice angajeaza instalator cu experienta pentru constructii rezidentiale. Program de 8h si carte de munca. Salariu de la 6000Lei. ☎0785.900.033

663. **Instalator** cu experienta, 7500 Ron + bonuri de masa. Angajam instalatori cu experienta in domeniul sistemelor de stins incendiu (sprinklere + hidranti). Criterii de angajare: experienta similara minim 5 ani, domiciliul in Bucuresti. **7.500 L;** ☎0737.524.111 cristian@mcinstal.ro

664. **Instalator** gaze, DSF Project Retele societatea cu peste 160 de angajati, recruteaza instalator gaze cu sau fara experienta in domeniu gazelor. Se ofera masina de serviciu si alte beneficii. **4.500 L;** ☎0761.115.116 recrutari.dsf@gmail.com

665. **Instalator** instalatii termice - sanitare Angajam pe termen lung instalator cu experiente in instalatiile termice si sanitare. Conditii foarte bune, pentru mai multe detalii va rugam sa ne contactati telefonic. ☎0724.526.106 marcel_maris@yahoo.com

666. **Instalator** mentenanta - Jucu si Floresti, cautam instalatori mentenanta pentru Jucu si Floresti. Program in doua schimburi a cate 8 ore. Transport asigurat din oras. Salariu negociabil **4.000 - 5.000 L;** ☎0760.099.916/ 0768.292.288 cristian@4site.ro

667. **Instalator** mentenanta, mentenanta, executie instalatii termice si sanitare in constructii. Se ofera salariu fix contract de munca, bonuri, abonament RATB, scule, echipament de protectie, posibil lucru in ture 12/24 - 12/48. Persoane serioase, nu se accepta consumul de alcool. **5.000 - 5.500 L;** ☎0728.274.929 nec.logistic@gmail.com

668. **Instalator** sanitar, angajam instalatori in domeniul instalatiilor sanitare si termice, salariul este de 350 lei zi, mai multe detalii la telefon; ☎0722.181.108 Anm248@yahoo.com

669. **Instalator** si ajutor instalator VLC STAFF INSTALL angajam instalator si Ajutor instalator, salariu ntre 4000 -7000 lei plus bonusuri de performana. Varsta ntre 18 si 50 de ani. Permis ct. B constituie un avantaj. 0727139735 **7.000 L;** ☎0727.139.735 cosminvilcu95@yahoo.com

670. **Instalator** societate sector 4. Executa instalatiile aferente cladirilor de locuit si nu numai. Asigura efectuarea lucrarilor in conformitate cu specificatiile din planuri si schite, precum si pentru respectarea normelor de consum a materialelor; **4.500 L;** ☎0731.111.250

671. **Instalator,** SC ZMF Instal Expert angajeaza instalatori cu experienta pentru instalatii termice, sanitare si aer conditionat. Salariu atractiv, contract de munca. Rog si ofer seriozitate, Zamfir **5.000 L;** ☎0765.814.595 zmf.instalexpert@gmail.com

672. **Instalator,** ajutor de instalator Beauty Construct angajeaza instalator/ ajutor de instalator Cerinte: permis de conducere categoria B responsabilitate, seriozitate si atentie la detalii. Salariu atractiv. Program: luni-vineri 8-16:30 ☎0730.922.712

IPROEX ENERGY MANAGEMENT **Angajăm**
TEHNICIAN / INGINER
întocmire devize și documentații tehnice pentru obținere avize.
Salariu motivant , rugăm seriozitate.
CV la office@iproexem.ro sau 0728 30 20 90

LOCURI DE MUNCĂ

Angajăm **TÂMPLAR**
PAL MELAMINAT
montaj, măsurători execuție, CM
SALARIU 5000 LEI NET
Rog seriozitate!
0727 247 981

673. **Instalator,** electrician, mecanic bloc. Firma administrare imobile angajeaza personal pentru intretinere blocuri. Cerinte: studii medii, calificare ca instalator/ electrician, cunostinte in cealalta meserie, permis auto B, ☎0722.821.862 blocprest@gmail.com

674. **Instalatori** sanitari calificati, cu minim de experienta in Bucuresti, dornici de munca, salariul atractiv plus alte beneficii **5.000 L;** ☎0765.825.281/ 0761.607.861

675. **Instalatori** termici sanitari. Angajez instalatori pentru lucru pe santier, program 8 ore pe zi de luni pana vineri, carte de munca, concediu de odihna. Instalator 5000, **5.000 L;** ☎0732.624.337

676. **Instalatori,** dulgheri societate de constructii angajeaza instalatori retele ape exterioare si canalizare, relatii de luni pana vineri, intre orele 9.00-16.00; ☎0727.221.670 personal@dimar.ro

677. **Instalatori,** electricieni Angajez instalatori, electricieni i muncitori necalificat, salariu motivant, 8 ore/zi de luni pana vineri, contract de munca, ☎0763.914.254 mihaicristianichim@yahoo.com

678. **Instalatori/** tehnicieni cu experienta - instalatii de stingere incendiu Salutari! Angajam instalatori/ tehnicieni calificati, cu experienta pentru realizarea instalatiilor de stingere incendii (sprinklere, hidranti interiori si exteriori). Obligatoriu - 1 an experienta. **7.500 - 9.000 L;** ☎0737.324.583 office@b0pm.com

679. **Interna** 24/24/7 doua saptamani cu doua pauza. Zona sector 1 asistare senior 85 ani, deplasare cu carut; **3.700 - 4.000 L;** ☎0722.377.363 lumistefanescu77@gmail.com

680. **Invatatoare,** Scoala particulara din zona Pipera angajeaza invatatoare. Cerinte: persoana responsabila, implicata, vesela, cu dragoste de meserie si copii. ☎0722.512.577 alina@happychildrenacademy.ro

681. **Invatatoare,** supraveghetoare, profesor engleza pentru afterschool sector 4. Profesor de pian. Se solicita calificare sau studii de specialitate pentru profesorii de limba engleza, pian si invatatoare **3.500 - 4.000 L;** ☎0765.517.197 angajari_sarida@yahoo.com

682. **Job** full time casier Hub Swan Park Ne marim echipa! Cautam un coleg pentru magazinul Hub Convenience Swan Park Voluntari. Programul de lucru este de 8 ore. Salariu este fix cu posibilitate de crestere. Experienta nu este obligatorie. Magazinul este situat la 10 minute de statia de metrou Pipera. Transportul de la metrou este asigurat de catre cladire. Daca esti interesat de acest post te asteptam in locatie pentru mai multe detalii sau la nr. de tel. **2.700 - 2.800 L;** ☎0741.211.450

683. **Kinetoterapeut,** asistent BFKT. Top Med Assistance, furnizor autorizat de ingrijiri medicale la domiciliu cauta kinetoterapeut si maseuri. Se ofera pachet salarial atractiv si program flexibil, ☎0785.605.570 topmedassistance@yahoo.com

684. **Kitorenda** SRL Cod CAEN 5610-Restaurante angajeaza ajutor bucatar- 2 posturi si lucrator bucatarie (spalator vase mari) 2 posturi, l-v: 9-16; ☎0729.280.459

685. **Laborant** Societate de constructii angajeaza laborant /tehnician laborant pentru statia de betoane, cu experienta in domeniile B, BA, BP, ANCFD. Relatii de L-V, in intervalul orar 08.00 - 14.30. ☎0727.739.783 laborator@dimar.ro

686. **Lacatus** - slefuitor confectii metalice cu permis cat. B Angajam lacatus confectii metalice - slefuitor otel si inox pentru atelier situat in Popesti Leordeni, strada Industriei 10 (zona cartier Danubiana). Permis de conducere categoria B. Se executa confectie metalica usoara din otel aluminiu si inox. **3.300 L;** ☎0744.654.339 radughita@eurama.ro

687. **Lacatus** confectii metalice, angajam pentru lucrarile din Bucuresti. Compania are ca domeniu de activitate productia de balustrade si confectii metalice. Salariu motivant, plata ore suplimentare. Program: L-V, 7-15.30; ☎0736.643.983

688. **Lacatus** mecanic la firma Zarea pentru depart. productie. Interviuri luni-vineri intre orele 12-14 la sediul firmei in B-dul Bucurestii Noi nr. 176, sect 1. Transport metrou statia Laminorului sau 112, 697, 97, 205, ☎021.667.00.20 office@zarea.ro

689. **Lacatus** mecanic Se angajeaza lacatus mecanic cu/fara experienta pentru operatii simple in cadrul sectiei de productie echipamente electrice (tablouri electrice). Se asigura instruire la locul de munca pentru cei fara experienta. Se apreciaza experienta in operatiile de sudare. Se ofera: decontare transport, plata orelelor suplimentare. Pentru interviu va asteptam la sediul nostru din strada Drumul Osiei 51, S6 Bucuresti; **3.800 L;** ☎021.301.96.00 sef.cabinet@comtec-int.ro

690. **Lacatus** mecanic confectii metalice. Fabrica de confectii metalice din Bucuresti angajeaza lacatusi pentru confectionare structuri metalice.Cerinte:-capacitate de intelegere a desenelor tehnice-atentie la detalii, orientare catre calitate-experienta in domeniu.Mai multe detalii la telefon. ☎0736.341.381 alina@kemfort.ro

691. **Lacatus** mecanic, intretinere utilaje constructii Firma de constructii angajeaza pentru sediul din com Domnesti - Clinceni Ilfov, lacatus mecanic, sudor prezinta avantaj. Se asigura salariu atractiv, se deconteaza trasnsport. ☎0722.271.606/ 0723.567.941 office@gama-admin.ro

692. **Lacatus** montator confectii metalice. Fabrica de confectii metalice din Bucuresti angajeaza lacatusi pt montaj structuri metalice. Cerinte: - cunostinte in desen tehnic; - experienta in domeniu; - atentie la detalii, orientare catre calitate;- disponibil la deplasari; Mai multe detalii la telefon. ☎0736.341.381 alina@kemfort.ro

693. **Lacatus/sudor** confectii metalice mobilier. Cautam un lacatus/sudor pentru realizarea confectiilor metalice destinate mobilierului, standurilor comerciale, amenajarilor interioare si publicitare. Ne dorim un coleg meticulos, pasionat de lucrul cu metalul si atent la detalii. **5.000 L;** ☎0724.318.585 laurentiu.coceanga@atelier13.ro

694. **Lacatusi** si sudori argon Inoxpro.ro companie confectii metalice usoare, angajam sudori argon si lacatusi cu experienta. Salariu atractiv in functie de abilitati. Program de lucru 7.30 - 16 PM ☎0722.168.900/ 0761.055.054

695. **Lacul** Tei 58, cautam coleg ce tine la bautura. Pentru Magazinul din Lacul Tei, dotate cu 30 robineti de bere kraft (bere artizanala).Recrutam 2 colegi pentru locatia Lacul Tei, pentru a ne ajuta la recrutarea a cat mai multi iubitori de bere artizanala produsa in Romania. Responsabilitati: Berea artizanala este o bere vie si necesita curatenie de farmacie. Responsabilul de magazin trebuie sa fie curat, calcat si devreme acasa. Fiind bere vie, ii place sa se povesteasca despre ea, responsabilul de magazin invata retine si duce povestea mai departe. Berea artizanala se consuma repede, responsabilul de magazin invata si aplica regulile de comert (casa de marcat, program de gestiune, acuratete in lucru cu banii cash). Responsabilul de magazin va avea grija de: curatenia magazinului; aranjarea marfurilor; prezentarea produselor; vanzarea produselor; generarea ideilor si observatiilor; fericirea iubitorilor de bere. Lucram in ture: Saptamana 1 Luni, Marti - 9:00-21:00 Vineri, Sambata, Duminica - 9:00 - 21:00. Saptamana 2: Miercuri, Joi - 9:00 - 21:00. **3.000 L;** ☎0786.640.000 statiarombeer@gmail.com

696. **Legator** manual- tipografie, producator ambalaje din carton si posm Angajam in conditii avantajoase de munca cu salariu motivant: Legator manual, Bragadiru-Sos Alexandriei. Va rugam sa ne contactati la nr. de telefon afisat de luni-vineri intre orele 08:00-16:00! ☎0773.370.335

697. **Legator** manual/ Confectioner asamblor articole carton. SC DISPLAY TOTAL GRUP SRL, producator de display-uri publicitare si ambalaje din carton, angajeaza: Legator manual/Confectioner asamblor articole carton.Program full-time: Luni-Vineri, 07.00-15.30.Contract durata nedeterminata.Zona statia de metrou Republica, incinta Faur poarta 4.Detalii la telefon . **2.500 - 3.000 L;** ☎0786.514.661 severina.rosu@displaygrup.ro

698. **Lir** Group angajeaza operatori utilaje. Lir Group Investments SRL angajeaza buldoexcavatorist, excavatorist, volist cu experienta in domeniu, minim 1 an; ☎0720.011.303 lirgroupinvestments@gmail.com

699. **Livrator** pizza pentru pizzerie in sector 3, program de la 10-22, cu sau fara masina proprie. Pentru detalii sunati la nr. de tel. ☎0799.580.898

700. **Livrator** pizza pizzerie cuptor cu lemne angajeaza pentru locatia din Tunari Ilfov. Program 2/2 **2.600 - 3.000 L;** ☎0741.216.088 Porumbel.ionutconstantin@gmail.com

701. **Livrator,** Bucatar si Call office. Pizza K angajeaza bucatar pentru sectorul 4, iar call office si livrator pentru sectorul 5. Program de lucru accesibil 10-22, 2 zile se lucreaza 2 zile sunt libere. Salariu atractiv; ☎0768.130.133 sansacm2002@gmail.com

702. **Livratori** pizza cu masina proprie pentru pizzerie cu program non-stop situata in zona Hala Traian. Se ofera salariu atractiv, bonusuri, decont combustibil, masa asigurata ☎0730.313.190

703. **Livratori** pizzerie. Pizzerie cu program non-stop, zona Hala Traian, angajeaza livratori cu autoturism propriu. Detalii la interviu; ☎0723.469.078

704. **Locuri** de munca constructii SC angajeaza montatori tamplarie pvc si necalificati relatii la telefon **5.000 L;** ☎0721.204.502

705. **Loko** Burger isi mareste echipa, zona Trapezului, Bucuresti Loko Burger isi extinde echipa: casier, preparator burgeri, shaormar, ajutor bucatar. Locatie: Strada Trapezului nr 1, Bucuresti. Contacteaza-ne la numarul de telefon. ☎0740.396.759

706. **Lucrator** administrativ - inventare. Lucrator administrativ cu o atitudine pozitiva, organizata, rapida si foarte atenta la detalii, cu spirit de observatie, orientat spre rezultat si care sa lucreze in echipa; ☎0731.322.472 hr@stadio.ro

707. **Lucrator** bucatare, cofetar, patiser Mekapat SRL angajeaza in Brasov 2 lucratori bucatarie (spalator vase mari), cod COR 941201, 3 cofetari, cod COR 751202 si 1 patiser, cod COR 751203. CV pe mail. Detalii la tel. ☎0735.286.945 delia@ludel.ro

708. **Lucrator** bucatarie rece (salatier), ambalator delivery si femeie la curatenie pentru restaurant zona Vitan **3.500 L;** ☎0765.613.760/ 0769.677.378 cathrine-rocky@gmail.com

709. **Lucrator** bucatarie/ casier pentru container Bucuresti sector 3 Angajez lucrator bucatarie/ casier pentru container Bucuresti sector 3 Pregatire mise-en-place, preluarea comenzilor si lucrul cu casa de marcat, curatenie, program full time (2 zile cu 2 zile). Mai multe detalii la telefon. **3.100 - 3.300 L;** ☎0733.943.004

710. Lucrator Comercial bd. Stefan cel Mare nr. 4 (zona Perla), femeie, in cadrul unui lant de magazine second-hand din Bucuresti. Cerem si oferim seriozitate, 2.900 L; ☎0770.289.421

711. **Lucrator** comercial la magazin alimentar cu program non stop. Se lucreaza doua zile 7-19, doua 19-7 si 2 libere. Magazinul este situat in sect 4, Metalurgiei. Rog seriozitate; ☎0731.016.591 TEODORESCUROMEOGEORGE@YAHOO.COM

ANGAJĂM **PERSONAL CURĂȚENIE**
în depozit - centru comercial
zona Pallady (București)
Program: 12.30-21.00, SALARIU NET: 2.700 lei + 20 bonuri de masă (300 lei).
MP CLEANING
031.101.21.39
0731.140.637

712. **Lucrator** comercial la magazin Amma express situat in sect 4. Program de 8 ore, 7-15, 15-23 sau program de non stop, doua zile 7-19, doua 19-7 si doua libere. Se face carte de munca. Rog seriozitate; **3.000 - 3.300 L;** ☎0731.016.591/ 0767.271.330

713. **Lucrator** comercial S.C. Eudarius Rebbeca S.R.L angajeaza lucrator comercial Salariu 3700 lei, program 8h/zi, 5 zile/sapt ☎0792.900.735

714. **Lucrator** comercial SC Nate Cash&Carry SRL, CUI 45215867, cauta sa angajeze Lucrator comercial cod cor 522303, cu experienta minima in domeniu.

715. **Lucrator** comercial (depozit Sector 3) Firma in dezvoltare, ce se ocupa cu distributia de accesorii pentru mobilier, cautam un coleg pentru postul de Lucrator Comercial. Loc de munca stabil, perioada nedeterminata. Sector 3, Bucuresti, ☎0743.230.444 maria.serbanoaica@gmail.com

716. Lucrator comercial - casier, Profi, bd. Unirii nr. 15 angajam colegi cu salariu cuprins intre 2.500 si 3.100 Lei net/ 5 zile, in functie de experienta si indemanare, 8 ore pe zi, doua schimburi, program magazin 7-22. 3.100 L; ☎0761.234.844 dan327i@yahoo.com

717. Lucrator comercial Bucuresti-zona Vitan si Berceni Meda Prod98 angajeaza lucrator comercial in Bucuresti, zona Vitan si Berceni. Program in 2 schimburi, salariu fix si tichete de masa, contract nedeterminat. ☎0751.035.016 hr@medaprod.ro

718. Lucrator comercial la Market Est Angajam lucrator comercial la magazin alimentar Market Est. Zona Gara de Est sector 2 vis-a-vis de autogara Obor. Program 5:30-14 si 14-22:30. Salariu 3000 lei, 1 liber pe saptamana. Mai multe detalii la telefon 3.000 L; ☎0773.962.385 Izabela.banu@yahoo.com

719. **Lucrator** comercial magazin Piata Progresul Angajam lucrator comercial(doamne) magazin uz casnicPentru mai multe detalii sunati la nr. de tel. din anunt ☎0788.609.499 Lulea_loredana@yahoo.com

720. **Lucrator** comercial Pantelimon, loc sigur de munca vanzatoare, vanzator, carte de munca din prima zi, contract. Sos. Pantelimon 357, aproape capat 14, cu sau fara experienta anterioara in comert, flexibilitate si spirit de echipa. Salariu 2.900 Lei net, in mana, **3.000 L;** ☎0771.538.891

721. **Lucrator** comercial pentru Chilipir Shop Gazarului, programul de lucru este in ture de 2 zile lucratoare cu 2 zile libere. Aprovizionarea marfurilor pe rafturi, intr-o maniera atragatoare si usor accesibila clientilor. Salariu 3.000 Lei net (in mana) **3.000 L;** ☎0741.052.889 empirerebornsrl@gmail.com

734. Lucrator comercial. Magazin alimentar situat in Bucuresti, sector 4, B-dul Alexandru Obregia nr. 6, angajam vanzator (lucrator comercial). Salariu atractiv, mai multe detalii si informatii la numarul de telefon. Va asteptam sa faceti parte din echipa noastra; ☎0766.590.311

735. **Lucrator** comercial. Societatea comerciala angajam reprezentanti vanzari pentru magazinul Xpress Auchan Vitan; **3.000 L;** ☎0722.110.400 silicaion86@gmail.com

736. **Lucrator** comercial/ casier. Angajam lucrator comercial/casier pentru minimarket situat in sectorul 3. Program 8 ore/ zi, de luni pana vineri, in doua schimburi. Sambata si duminica liber. Se ofera tichete de masa plus o masa calda pe zi. **3100 L;** ☎0731.150.050 av.mihaela_tanasescu@yahoo.com

737. **Lucrator** depozit Angajam lucrator depozit/ magazioner/ manipulant marfa pentru sediul din Business Park Recon Mogosoaia. ☎0752.256.000 roxana.turturеanu@b-m.ro

738. Lucrator depozit pt Fabrica produse uz casnic din plastic ,zona Colentina, Fundeni, Pantelimon, program full time.Venit net 2500 RON + 800 RON bonuri de masaDetalii la tel. 2500 L; ☎0751.155.500

739. **LUCRATOR** DEPOZIT pt Fabrica produse uz casnic din plastic ,zona Colentina, Fundeni, Pantelimon,program full time.Venit net 2500 RON + 800 RON bonuri de masaDetalii la 0751155500 **2.500 L;** ☎0751.155.500

740. Lucrator depozit pt. fabrica produse uz casnic din plastic, zona Colentina, Fundeni, Pantelimon, program full time.Venit net 2500 RON + 800 RON bonuri de masa. Detalii la tel. 2.500 L; ☎0751.155.500

741. **Lucrator** depozit Responsabilitati:Receptionarea cantitativa si calitativa a produselor; Coletarea produselor si pregatirea comenzilor; Incarcarea si descarcarea marfurilor; Participa la alte activitati specifice (inventariere, curatenie, etichetare,etc); ☎0737.155.499 recrutare@pladisglobal.com

742. **Lucrator** Depozit (Dragomiresti) Cautam colegi pentru depozitul nostru din Dragomiresti-Deal. Venit lunar net: 3500 ron - 4500 ron (salariu fix+bonusuri de prezenta si performanta +tichete masa 40 lei/zi) + alte beneficii ☎0722.432.542/ 0731.333.616 hr@warehousely.ro

743. **Lucrator** depozit, firma importatoare de piese auto angajeaza lucrator depozit pentru locatia din Popesti Leordeni, jud. Ilfov. Candidatul ideal trebuie sa fie un bun organizator, serios, punctual, meticulos si muncitor. ☎0725.535.539

Angajăm **ELECTRICIAN/ INSTALATOR/ FOCHIST**

Candidatul Ideal
- Diploma tehnica (instalator/electrician/fochist)
- Bune abilitati de comunicare si adaptare
- Capacitate de reactie si dinamism
- Experienta intretinere si reparatii instalatii

Oferta:
- Contract de munca cu toate contributiile si beneficiile aferente
- Tichete de masa, decont transport
- Plata orelor suplimentare in cazul efectuarii acestora conform legislatiei in vigoare
- Efectuarea cursurilor de electrician, instalator decontate de catre companie
- Zile suplimentare de concediu de odihna in functie de vechimea in organizatie
- Mediu de lucru sigur intr-o organizatie internationala de renume.

Detalii la numarul de telefon:

0737.666.238
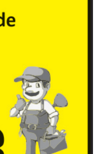

722. **Lucrator** comercial pentru depozit second-hand. Angajam colege noi (femei) pentru sortat haine second hand. Salariul este de 3200 lei + decont de transport. Program flexibil. Weekend urile libere.Contract de munca pe nedeterminat, **3.200 L;** ☎0755.366.432

723. **Lucrator** comercial pentru Shop & Go Mega Image situat pe soseaua Alexandrei, sector 5 ☎0752.266.579 Pitesteanu.mada@yahoo.com

724. **Lucrator** comercial Shop & Go Cartier Latin, angajam personal necalificat, lucratori comerciali cu experienta, sef de tura, sef de magazin, pentru Shop & Go situat in Cartierul Latin, Prelungirea Ghencea. Program de lucru la alegere avend mai multe tipuri de program. Salariul cuprins intre 2.600 si 3.800 Lei. Toate informatiile si detaliile se discuta la interviu; ☎0739.922.205 superkitt_romania@yahoo.com

725. **Lucrator** comercial si casier zona Luica - str. Uioara nr.3, Magazin Profi City. Alatura-te unei echipe cu mult entuziasm si pune-ti calitatile in valoare. Suna pentru interviu! **2.700 L;** ☎0769.729.335

726. **Lucrator** comercial si casier zona Rahova - Str. Barca nr. 14 Magazin Profi City. Alatura-te unei echipe cu mult entuziasm si pune-ti calitatile in valoare. Suna pentru interviu! **2.700 L;** ☎0769.729.335 promyke@gmail.com

727. **Lucrator** comercial si grataragiu, pentru societate comerciala angajeaza lucrator comercial (vanzator/ vanzatoare) si grataragiu. Program in ture (trei zile cu trei zile). Acceptam si pensionari. Detalii la telefon. ☎0752.226.620 Florin.aandru@ymail.com

728. **Lucrator** Comercial Timisoara, Meda Prod98 angajazeaza lucrator comercial in zona Timisoara. Programul este in 2 schimburi. Oferim salariu fix, contract nedeterminat, tichete de masa. ☎0753.060.320

729. **Lucrator** comercial vanzari, gestionar materiale constructii candidatul ideal: ne dorim coleg entuziast pentru postul de consultant vanzari/ gestionar ☎0766.460.428 secretariat@okcompany.ro

730. **Lucrator** comercial, casier, cu sau fara experienta, pentru magazine Shop&Go in sector 3 cu acces la metrou. Se efectueaza training la locatie, program in doua schimburi (dimineata si dupa amiaza). De preferat cu experienta. ☎0727.138.734

731. **Lucrator** comercial, gestionar, Institutul National De Cercetare - Dezvoltare Pentru Biologie Si Nutritie Animala - IBNA Balotesti, Calea Bucuresti nr. 1, Balotesti-Ilfov, organizeaza concurs pentru ocuparea functiei de lucrator comercial - gestionar. Conditii minime: studii medii. Inscrierile (inclusive depunerea dosarelor) se fac in termen de 15 zile calendaristice de ladata publicarii, la sediul institutului I.N.C.D.B.N.A.-IBNA Balotesti. ☎021.351.20.79

732. **Lucrator** comercial. Angajam lucrator comercial bar zona, Drumul intre Tarlale, S. 3. Salariu motivant+alte beneficii, program flexibil (1 saptamana lucrata, 1 saptamana libera, in weekend program de lucru redus). ☎0728.973.140

733. **Lucrator** comercial. Angajam vanzatoare fast food zona Sala Palatului, program lucru 2 zile lucratoare, 2 zile libere, duminica inchis, luni-vineri de la ora 8-20, sambata 8-17. Salariu 3000 lei; **3.000 L;** ☎0786.884.461/ 0762.647.526

744. **Lucrator** depozit, cu sau fara experienta, SC Tordai Hair Cosmetics SRL, unic importator in Romania al produselor cosmetice Kallos, angajeaza pentru depozitul din Bucuresti. Cei interesati pot trimite CV la email sau la fax ☎021.460.08.45 george_tordai@yahoo.com

745. **Lucrator** depozit-depozit accesorii confectii, zona Lizeanu, cautam un nou coleg/a, persoana dinamica si comunicativa. Beneficii in afara salariului lunar- abonament sanatate, decontarea transportului si tichete de masa. office@ccstrade.ro

746. Lucrator fabrica pentru fabrica produse uz casnic din plastic zona Colentina, Fundeni, Pantelimon. Program full time,venit net 2200 RON + 800 RON bonuri de masa;Detalii la tel. 2200 L; ☎0751.155.500

747. Lucrator fabrica pentru fabrica produse uz casnic din plastic zona Colentina, Fundeni, Pantelimon. Program full time, venit net 2200 RON + 800 RON bonuri de masa, detalii la tel. 2.200 L; ☎0751.155.500

748. **Lucrator** fabrica pentru fabrica produse uz casnic din plastic zona Colentina, Fundeni, Pantelimon. Program full time,venit net 2200 RON + 800 RON bonuri de masa;detalii la 0751155500 **2.200 L;** ☎0751.155.500

749. **Lucrator** gestionar pentru depozit hotel 4 stele. Carnet cat. B constituie avantaj. **3.500 - 4.000 L;** ☎021.407.52.35 resurse.umane@ramadanorth.ro

750. **Lucrator** in depozit marfuri generale, salariu 2.400 Ron, 200 Ron bonus prezenta, 800 Ron tichete, bonus 600 Ron, program in 2 schimburi 5 zile pe saptamana cu 2 zile libere, transport asigurat de la metrou Pacii **3.500 L;** ☎0743.751.117

751. **Lucrator** in depozit, Ce vei face: pregatirea produselor pentru ambalare, Introducerea manuala a marfurilor in cutii, asamblarea cutiilor pentru transport, sigilarea manuala a cutiilor, depozitarea produselor ambalate, manipularea, scanarea si procesarea coletelor sosite in depozit. Program L-V 9:00 - 17:30. Depozit in soseaua Alexandriei 99A Bragadiru. Pentru acest post experienta nu este necesara; **2.800 - 3.100 L;** ☎0722.632.850 nicu.enache@bookurier.ro

752. **Lucrator** in depozit, manipulant marfa pentru A&B Activ Distribution. Cerinte: manipulare marfa in depozit/ client. Program fix de lucru de luni pana vineri (07:30 - 16:00). Punctul de lucru este la km 23 pe A1, se asigura transport de la statia de metrou Preciziei. Detalii la nr. tel. ☎0733.700.702

753. **Lucrator** intretinere cladiri cu permis de conducere Cunostinte reparatii rigips, zugraveli, faianta, instalatii sanitare. Permis de conducere categoria B **4.000 L;** ☎0727.411.979 rominvestdomino@yahoo.com

754. **Lucrator** multiservice, casier pentru Gre Bakery cofetarie, brutarie, patiserie greceasca. Bun venit in lumea deliciilor grecesti. Daca esti gata sa iti aduci talentul in acest univers dulce, trimite CV-ul la email sau suna la nr de telefon. O aventura a gustului te asteapta. Sa incepem impreuna o calatorie delicioasa. ☎+40766333000 Info@grebakery.ro

755. **Lucrator** necalificat serigrafie, Firma cu experienta in domeniul productiei publicitare cautam muncitori necalificati, persoane serioase, putere de munca, atitudine proactiva. Atelier in zona Bd. Theodor Pallady. Salariul in functie de experienta. ☎0723.581.280 claudia@ckc.ro

756. **Lucrator** productie publicitara Firma productie publicitara zona Mosilor - Eminescu angajam ajutor operator utilaje print digital. Constituie un avantaj experienta de lucru in domeniul productiei publicitare. Program de lucru 09.00 - 18.00 de luni pana vineri cu pauza de masa o ora. Contract de munca pe perioada nedeterminata. Concediu odihna conform legii si zile libere de sarbatorile legale. Control medical anual gratuit. Prima de Craciun si de Paste. Mediu de lucru civilizat si prietenos. Acces facil la locatie: metrou, tramvaie, autobuze **3.500 L;** ☎0740.454.971 contact@agrafa.ro

757. **Lucrator** productie publicitara. Operator echipament debitare CNC Program: L-V 8:00-17:00. Punct de lucru: sector 3, zona Dristor - Vitan (10 min. de metrou). Salariu + tichete + bonus: 3.600 - 4.000 RON, **3.600 - 4.200 L;** ☎0762.632.268 felix@trademedia.ro

758. **Lucrator** productie sisteme de perdele si rulouri textile. Parc Industrial RAMS, Sos. Dudesti-Pantelimon 42. Program de lucru: Luni-vineri 8.30-17.00. ☎0722.399.245

759. **Lucrator** sala croit cu experienta receptie tesaturi, spanuit, taiat curis, timbrat, preferabil barbat. Iti oferim salariu negociabil in functie de experienta + bonusuri, bonuri masa, decont transport, conditii foarte bune, stabilitate. Program luni-vineri 7.00-15.30. Zona Morarilor; ☎0740.786.249

760. **Lucrator** servicii funerare. Post pentru barbati. Pretentii minime: 12 clase, tinuta ingrijita, permis conducere, vocabular decent si foarte multa seriozitate. Se face interviu. CV obligatoriu; **6.000 L;** ☎0750.463.443 elitfunerare@gmail.com

761. **Lucrator** sortator deseuri reciclabile, cod COR 932907 (2 posturi) pentru Rora Agri Trade SRL. Cerinte: studii generale, limba engleza - nivel conversational. Selectia se face in baza CV-urilor transmise la adresa de email ionela23053@gmail.com

762. **Lucrator** vase. Restaurant zona Crangasi angajam personal pentru vase. Program 10-22, 2/2; ☎0722.561.666

763. **Lucratori** - depozit de colete Cerinte: 8 clase, cazier curat. Salariu: 2300 net+800 TM +500 bonus prezenta + spor noapte + ore suplimentare platite dublu. Program: 09:00-18:00/ L-V+2 duminici platite. Detalii la tel. **3.600 - 4.000 L;** ☎0759.422.306

764. **Lucratori** comerciali pentru Shop & Go, 3.000 - 5.000 Lei, magazine Shop&Go, Mega Image angajam lucratori comerciali, lucratori comerciali cu experienta pe magazine Shop&Go, Mega Image, lucratori comerciali cu atributii si cunostiinte de sef de tura. Salarii 3.200 - 5.000 Lei. Relatii la telefon, **5.000 L;** ☎0724.568.037/ 0723.153.015

765. **Lucratori** comerciali. Societate de reciclare Soc com angajeaza lucratori comerciali pt. manipulare deseuri de carton, hartie si plastic. Candidatii ideali trebuie sa fie persoane serioase si de incredere. **3000 L;** ☎0723.670.538

766. **Lucratori** depozit colete zona sector 6, pentru pregatire colete. Venit net: 4.000 Lei (salariu, bonus, tichete) Program: 08:00-17:00/ 8 ore. Contract de munca legal. Locatie: zona sector 6, la 15 minute de metrou Pacii, **4.000 L;** ☎0737.814.574

767. **Lucratori** depozit, necalificati, urgent. Cerinte: 8 clase; cazier fara antecedente. Venit lunar net de 3.300 de Lei (salariu + bonuri de masa), bonus de productivitate. Se lucreaza in 2 schimburi. Detalii la telefon **3.300 - 5.000 L;** ☎0748.088.060

768. **Lucratori** depozit, transport asigurat cerinte: minim 8 clase, cazier curat. Salariu neg. 2.400 - 2.800 + TM 800 Lei + 200 Lei bonus prezenta + bonus productivitate + spor de noapte + ore suplimentare platite dublu. Program: S1: 08:30-17:00, S2: 17:30-02:00 5/2). Detalii la tel. **3.400 - 5.000 L;** ☎0759.422.306

769. **Lucratori** depozit, zona sector 2. Angajam lucratori pentru depozit-necalificati. Venit net: 3300 lei+ bonus lunar de pana la 2500 lei lunar. Program: 2 schimburi/ 8 ore. Perioada nedeterminata. Locatie: la 15 min de metrou Pipera, **4.000 - 4.500 L;** ☎0737.814.574

770. **Lucratori** fara experienta, Pentru Depozit colete, Angajam lucratori depozit. Cerinte: minim 8 clase, cazier curat. Salariu 3700 lei net. Program de lucru:8 ore, in 2 schimburi: 08:30-17:00; 17:30-02:00. Locatie: depozit Bucuresti. Detalii la numarul afisat, Sector 6. **3.700 L;** ☎0728.210.377

771. **Lucratori** femei si barbati in depozit de colete, pentru retur colete venit net: 4.000 - 4.500 Lei (salariu net, tichete, bonusuri). Program: 8 ore/ 2 schimburi. Transport de la Pacii. Cerinte: 8 clase, cazier curat. Detalii la tel. **4.500 L;** ☎0738.154.847

772. **Lucratori** in comert, sunteti serios, cu experienta, dar totusi nu va angajeaza nimeni din cauza varstei? Noi avem nevoie de dumneavoastra, nu ezitati sa sunati, magazinele sunt in sector 3, langa metrou. Va asteptam; ☎0727.138.734

773. **Lucratori** in depozit alimente, Bucuresti, cerinte: minim 8 clase. Program de lucru 8 ore pe zi, 40 ore pe saptamana. Beneficii oferite: venit net intre 3.800 - 4.000 Ron. Pentru detalii sunati la numarul din anunt **4.000 L;** ☎0750.163.789

774. **Lucratori** in depozit colete cerinte: cazier judiciar curat, minim 8 clase. Venit net 3.800 Ron (salariu + tichete). Program de Lucru: 8h/zi + 1 h pauza: 18:00-03:00, 20:00-05:00: luni-vineri + doua duminici/ luna **3.800 L;** ☎0722.109.902

775. **Lucratori** in fabrica mase plastice Preciziei, barbati si femei pentru fabrica mase plastice. Salariu net: 2700 lei + tichete 600 lei + sporuri + naveta 140 lei. Program: 8 ore/ in 3 schimburi. Locatie fabrica: sector 6, **3.700 L;** ☎0737.814.574

776. **Lucratori** necalificati fabrica Metrou Pacii, Sector 6. Angajam necalificati pentru fabrica piese auto-barbati si Femei. Salariu net: 2700 lei+800 lei tichete+naveta+bonus + sporuri. Program: 8 ore/ 3 schimburi/ L-V. Perioada nedeterminata. Locatie: Sector 6/ langa Metrou Pacii, **4.000 L;** ☎0737.814.574

777. **Lucratori** necalificati fabrica, sector 3 Angajam barbati fabrica de vopsea. Cerinte: 8 clase, cazier curat. Salariu: 3800 lei net. Program: 07:00-15:30; 15:00-23:30, 2 schimburi, L-V. Detalii la numarul de telefon afisat. **3.800 L;** ☎0728.210.377

778. **Lucratori** necalificati fabrica, Sector 6. Angajam urgent! Venit net de 3500 (salariu, tichete), bonus flexibil 250 lei. Program in 3 schimburi: 06:15-14:15, 14:15-22:15 si 22:15-06:15. Locatie: sector 6, zona Metrou Pacii. Detalii la telefon, **3.500 - 3.800 L;** ☎0724.132.195

779. **Lucratori** necalificati in fabrica, disponibilitate la efort fizic, venit net de 3.800 - 4.000 Ron (tichete + bonus prezenta + decont naveta). Se lucreaza in 2 schimburi L-V. Pentru detalii suplimentare, sunati la numarul din anunt **3.900 L;** ☎0722.109.902

780. **Lucratori** necalificati pentru depozit, venit net de 3.600 Lei (salariu, bonus prezenta, tichete). Program luni - vineri: 09.00-18.00. In apropiere de Bucuresti. Pentru detalii, sunati la numarul de telefon **3.600 L;** ☎0724.132.195

781. **Lucratori** scanare alimente, transport de la Pipera Angajam urgent personal necalificat, din sectoarele 2 sau 3, pentru depozit alimente. Venit net lunar 3800-4400 ron. Program: 8 ore/ 2 schimburi. Transport de la Pipera. Cerinte: 8 clase, cazier curat, **3.800 L;** ☎0749.608.510

782. **Lucratori/** barbati si femei/ Angajam urgent/ Fabrica echipamente sanitare Angajam urgent operatori injectie pentru Fabrica echipamente sanitare. Cerinte: 8 clase, cazier curat, disponibilitatea de a incasa banii pe card. Se ofera: salariu 2760 lei net; tichete de masa: 600 lei; decont transport 140 lei. Program: 3 schimburi **3.500 L;** ☎0728.210.377

REMAT BUCUREȘTI SUD angajează
STRUNGAR
cu experienta minima de 3 ani pe strunguri conventionale, pentru prelucrarea pieselor necesare procesului de intretinere a masinilor si utilajelor.
Oferim salariu de baza lunar net de 3000 lei, decontarea transportului, tichete de masa in valoare de 800 lei/ luna si contract individual de munca pe perioada nedeterminata.
Activitatea se desfasoara la sediul nostru din Soseaua Berceni Fort Nr. 5, Sector 4, Bucuresti.
Relații la telefon: 0728.557.021

783. **Macaragiu** in Targoviste. Imsat angajeaza macaragiu pentru proiectele de la Otelinox Targoviste. Pozitia prezupune manipularea de poduri rulante de la sol. Experinta de minim 3 ani pe o pozitie similara. Este necesara autorizatie ISCIR de macaragiu, clasa E. Cautam un coleg serios, dinamic, **4.200 - 4.900 L;** ☎0733.108.654 hr@imsat.ro

784. **Macaragiu,** stivuitorist, sudori, operatori CNC, legatori de sarcini, studii medii; calificari necesare; calitatea muncii; orientat catre realizarea sarcinilor, cu respectarea termenelor limita; indemanare; viteza de reactie, corectitudine, punctualitate, organizare si planificare; disponibilitatea pentru programul de lucru in schimburi; responsabilitati: verifica si regleaza parametrii echipamentelor de munca in vederea obtinerii unor repere corespunzatoare calitativ; asigura si raspunde de intretinerea si functionarea corespunzatoare a intregului inventar incredintat, in conformitate cu fisele tehnice specifice utilajului; utilizeaza in conditii optime mijloacele informatice de inregistrare a executiei comenzilor si de inregistrare a trasabilitatii fierului, avand grija ca la inceputul fiecarui schimb sa verifice functionarea aparatului de scanat din dotarea fiecarei masini etc. Conditii si beneficii: pachet salarial atractiv, tichete de masa, alte beneficii (ex. asigurare medicala privata); oferim cazare, ☎0730.602.669 narcisa.marza@procema.ro

785. **Macelar** cu experienta salariu atractiv, tichete de masa, bonusuri saptamanale; **6.500 L;** ☎0723.282.402/ 0724.262.407 dliviu70@yahoo.com

786. **Macelar** cu experienta Salariul de la 5000 lei pana la 7000 lei bani in manaOferim si dorim seriozitateDetalii la numarul de telefonContract de munca nedeterminat **5.000 - 7.000 L;** ☎0784.351.234/ 0723.417.528 mace_dany_nr1@yahoo.com

787. **Macelar/** casiera/ vanzatoare pentru magazin alimentar situat pe Str. Campia Libertatii aproape de parcul IOR/ Alexandru Ioan Cuza . Magazinul functioneaza de peste 12 ani, **3.000 L;** ☎0726.808.501

788. **Magaziner,** magazie piese mici, piese de schimb ascensor. Salariu 3500 lei net. Program 8 ore de lucru. B-dul Timisoara nr. 100, sector 6, Bucuresti. **3.500 L;** ☎0723.285.233

789. **Magazioner** Bucuresti, asigura gestiunea fizica a stocului de marfa, participa activ la operatiunile de incarcare/ descarcare a marfii la/din magazia firmei, efectueaza operatiuni de intrare in stoc a marfii, efectueaza receptia fizica a marfii la intrarea in magazia firmei, efectueaza transferurile de marfa din stocul central in substocuri si retur, pastreaza evidenta documentelor de transfer emise, cu semnaturile de predare/ primire la zemite avize de expeditie pentru marfurile ce parasesc firma, in conditiile prevazute de lege, ☎0754.510.989 office@moviconstruct.ro

790. **Magazioner/** sofer cat.b constructii Magazioner scule si uneori sofer echipa constructii in santier / acasa. **3.500 - 4.500 L;** ☎0720.705.001

791. **Manager** de magazin - magazin alimentar. Suntem o firma de dezvoltare imobiliara, in Popesti Leoredeni si cautam un manager de magazin care sa se alature echipei noastre, cu program de lucru full time, ☎0769.720.439 madalina@sienaresidence.ro

792. **Manager** de zona, revizor auto, sofer B, C, sofer buldoexcavator, Ploiesti, postul necesita experienta coordonare personal, cunoastere strazi Ploiesti. Detalii la tel. ☎0786.398.555 carmen.arhire@blueplanet.ro

793. **Manager** flota auto. Firma de constructii angajeaza manager flota auto: turisme, camionete. Cei interesati pot trimite CV la email. ☎0723.567.941 office@gama-admin.ro

794. **Manager** flota utilaje. Firma de constructii angajeaza manager flota utilaje. Cei interesati pot trimite CV la email. ☎0723.567.941 office@gama-admin.ro

795. Manager si contabil primar Brutarie sector 1, angajeaza manager si contabil primar, conditii de munca avantajoase. Oferim salariu intre 8000-10000 lei. Detalii la nr tel. ☎0784.025.025

796. **Manager** Zonal Suntem in cautarea unui manager zonal care sa coordoneze 5 magazine cu vanzare de produse alimentare, zona Bucuresti Nord si Ploiesti. Experienta minim 2 ani in domeniul vanzarilor. Salariul porneste de la 3500 in functie de experienta. Dorim seriozitate si colaborare pe termen lung **3.500 - 7.000 L;** ☎0751.702.443/ 0751.309.967 zimbriaromania@yahoo.com

797. **Manager.** Societate comerciala angajeaza manager, program L-V, la sediul societatii. Domeniu de activitate: inchiriere, administrare, exploatare imobile proprii.Cerinte: studii superioare, minim 3 ani experienta pe un post similar, **6.000 L;** ☎0727.411.979 rominvestdomino@gmail.com

798. **Manichiurista** si coafeza cu experienta pentru salon e-Styllo sector 3, incinta Auchan Titan. Nu aveti nevoie de portofoliu clienti. Salariul este in functie de experienta, **4.000 - 4.500 L;** ☎0740.848.675 pg_anca@yahoo.com

799. Manichiurista/pedichiurista/ maseuza. manichiurista/technician unghii, pentru salon situat in sector 2. ☎0722.605.019 Salondivin@yahoo.com

800. **Manipulant** pentru depozit de echipamente electrice. In venitul net sunt incluse tichetele de masa, 2 sambete obligatorii. Se acorda prime lunare de merit, de prezenta, de incarcare-descarcare marfa, venitul putand ajunge la 3.600lei net. Va asteptam pentru interviu la sediul nostru de lu-vi intre 10-17; **3500 L;** ☎021.301.96.00 sef.cabinet@comtec-int.ro

801. **Manipulant** depozit, suntem o firma de comert cu ridicata materiale textile in Voluntari Ilfov **3.000 L;** ☎0740.241.603 bertin2you@yahoo.com

802. **Manipulant** depozit, necalificat, urgent, necalificati in depozit alimente, minim 8 clase, cazier curat, salariu 2.500 Ron net, 700 Ron tichete masa, pana la 2000 Ron bonus performanta, program in 2 schimburi transport asigurat metrou Pipera **4.000 L;** ☎0726.298.050

803. **Manipulant** marfa Compania OTI Group specializata pe piata consumabilelor de curatenie, formata din oameni entuziasti si eficienti, angajeaza - Manipulant marfa - pentru depozitul OTI din Bucuresti. Oferim conditii avantajoase de munca, Salariu atractiv, contract pe perioada nedeterminata. Locatie fixa. Beneficii: Abonament servicii medicale in clinica privata, decont transport, bonus de performanta, tichete de masa. ☎0784.255.553

804. **Manipulant** marfa + etichetare/ picker. Cityvet pet&farm- domeniu de activitate distributia produselor de uz veterinar (medicamente, suplimente, hrana). Cautam piker- manipulanti marfuri - etichetare - salariu 2600 net+tichete de masa (35 leizile lucratoare)- Magurele, Ilfov, **2.600 L;** ☎0766.368.526 registratura@ctvet.ro

805. **Manipulant** marfa, pentru magazin materiale de constructii Afumati, Ilfov, Poate fi sot/ sotie, prietena. Ofer cazare. ☎0722.604.794

806. **Manipulant** marfa, ajutor sofer, SC Tarell Import Export distribuitor bere Ursus cu depozit situat in Manolache, str. Caminului 55, Ilfov, angajeaza ajutor de sofer pentru echipaj pe masina de distributie in Bucuresti si localitati limitrofe, 3100 LEI net. ☎0744.531.952 office@tarell.ro

807. **Manipulant** marfa. SC Display Total Grup SRL, producator de display-uri publicitare si ambalaje din carton, angajeaza: Manipulant marfa.Program full-time Luni-Vineri, 07.00-15.30. Experienta minim 1 an.Persoana responsabila, organizata, practica, atenta la detalii.Zona statia de metrou Republica, incinta Faur poarta 4. **3.000 - 3.500 L;** ☎0786.514.661 severina.rosu@displaygrup.ro

808. **Manipulant** marfuri angajam coleg pentru depozit pentru pregatirea comenziilor, asezat marfa etc. salariu atractiv, asiguram transport pe ruta Doamna Ghica -Colentina - Voluntari, depozit. Se ofera masa de pranz. Rog seriozitate, pentru detalii sunati intre orele 8.30-17.30. ☎0721.267.936 office@platinambalaje.ro

809. **Manipulant** marfuri pentru depozitul Clubului IDM. Responsabilitati: descarcarea masinilor de marfa, transferul marfurilor din depozit in baruri. Salariu atractiv, bonuri de masa. Programari interviu la telefon ☎0723.689.048 hr@idm.ro

810. **Manipulant** Marfuri Bolintin-Deal H.Essers angajeaza Manipulanti Marfuri la Boltintin-Deal! Venit lunar de la 3200 Ron NET, Transport decontat / oferit, Asigurare privata de sanatate, Contract perioada nedeterminata, Program Luni-Vineri, 2 ture. ☎0722.384.581

811. **Manipulant** marfuri depozit Veka Romania lucrator depozit (manipulant marfa). Program lucru depozit : L-J 08:00-16:30; V 08:00-14. Locatie: Ciorogarla. Salariu competitiv + tichete masa (40 RON/zi) + decontare transport. Contact: tel. sau email ☎031.860.01.00 office@veka.ro

812. **Manipulant** marfuri XXXLutz Militari. Angajam Lucrator depozit pentru magazin XXXLutz Militari.Oferim: oportunitatea de a te alatura unei companii multinationale in expansiune; contract de munca perioada nedeterminata; salariu motivant; tichete de masa 33 lei; prime si bonusuri anuale; abonament clinica medicala privata; transport asigurat de la statia de metrou Pacii la magazin si retur; ☎0732.400.287 jobs@xxxlutz.ro

813. **Manipulant** marfuri. Yusen Logistic angajeaza manipulant marfuri, fara antecedente penale, nu necesita experienta, cunoscator de lb engleza la nivel conversational.

814. **Manipulant** necalificat pentru depozit, urgent, Cerinte: cazier curat, 8 clase. Venit net 3.800 Ron (salariu + tichete + bonusuri). Transport asigurat, program 2 schimburi, 5 zile cu 2 zile libere. Locatie In apropiere de Bucuresti. Detalii la tel. **3.800 L;** ☎0726.298.050

815. **Manipulant** pentru depozit piese auto din Dragomiresti-Vale, Ilfov. Program L-V, 2 ture, 8:30-16:30/ 10:30-18:30. Venit total net: 4.000 - 5.500 Lei. Pentru angajari sunati la tel. 0735 911 938. **4.000 L;** ☎0735.911.938 recrutare@working4u.com

816. **Manipulant** si stivuitorist. Toya Romania SA angajeaza manipulant si stiviutorist pentru sediul din Stefanestii de Jos - Ilfov.Se ofera salariu motivant, bonuri de masa, bonusuri de performanta, prime de sarbatori, transport asigurat pe ruta METROU AVIATORILOR Â– DEPOZIT STEFANESTI si retur. ☎0374.770.084

817. **Manipulant** si stivuitorist. Toya Romania SA angajeaza manipulant si stiviutorist pentru sediul din Stefanestii de Jos - Ilfov. Se ofera salariu motivant, bonuri de masa, bonusuri de performanta, prime de sarbatori, transport asigurat pe ruta METROU AVIATORILOR Â– DEPOZIT STEFANESTI si retur. ☎0374.770.084

818. **Manipulant** si stivuitorist. Toya Romania SA angajeaza manipulant si stiviutorist pentru sediul din Stefanestii de Jos - Ilfov. Se ofera salariu motivant, bonuri de masa, bonusuri de performanta, prime de sarbatori, transport. ☎0374.770.084

819. **Manipulant** si stivuitorist. Toya Romania SA angajeaza manipulant si stiviutorist pentru sediul din Stefanestii de Jos, Ilfov.Se ofera salariu motivant, bonuri de masa, bonusuri de performanta, prime de sarbatori, transport asigurat pe ruta METROU AVIATORILOR Â– DEPOZIT STEFANESTI si retur. ☎0374.770.084

820. **Manipulant** si stivuitorist. Toya Romania SA angajeaza manipulant si stiviutorist pentru sediul din Stefanestii de Jos - Ilfov.Se ofera salariu motivant, bonuri de masa, bonusuri de performanta, prime de sarbatori, transport asigurat pe ruta METROU AVIATORILOR Â– DEPOZIT STEFANESTI si retur. ☎0374.770.084

821. **Manipulant** si stivuitorist. Toya Romania SA angajeaza manipulant si stiviutorist pentru sediul din Stefanestii de Jos - Ilfov.Se ofera salariu motivant, bonuri de masa, bonusuri de performanta, prime de sarbatori, transport asigurat pe ruta METROU AVIATORILOR Â– DEPOZIT STEFANESTI si retur. ☎0374.770.084

822. **Manipulant** si stivuitorist. Toya Romania SA angajeaza manipulant si stiviutorist pentru sediul din Stefanestii de Jos - Ilfov.Se ofera salariu motivant, bonuri de masa, bonusuri de performanta, prime de sarbatori, transport asigurat pe ruta METROU AVIATORILOR Â– DEPOZIT STEFANESTI si retur. ☎0374.770.084

823. **Manipulant** si stivuitorist. Toya Romania SA angajeaza manipulant si stiviutorist pentru sediul din Stefanestii de Jos - Ilfov.Se ofera salariu motivant, bonuri de masa, bonusuri de performanta, prime de sarbatori, transport asigurat pe ruta METROU AVIATORILOR Â– DEPOZIT STEFANESTI si retur. ☎0374.770.084

824. **Manipulant** si stivuitorist. Toya Romania SA angajeaza manipulant si stiviutorist pentru sediul din Stefanestii de Jos - Ilfov. Se ofera salariu motivant, bonuri de masa, bonusuri de performanta, prime de sarbatori, transport asigurat pe ruta METROU AVIATORILOR Â– DEPOZIT STEFANESTI si retur. ☎0374.770.084

825. **Manipulant** si stivuitorist. Toya Romania SA angajeaza manipulant si stiviutorist pentru sediul din Stefanestii de Jos Â– Ilfov. Se ofera salariu motivant, bonuri de masa, bonusuri de performanta, prime de sarbatori, transport asigurat pe ruta METROU AVIATORILOR Â– DEPOZIT STEFANESTI si retur. ☎0374.770.084

826. **Manipulanti** bagaje - permis categ B/C/D Cerinte: 8 clase, cazier curat. Salariu: de la 3900 net pana la 4200 in functie de program si categorie permis) +600 TM + spor de noapte + spor ore suplim. Program: 2ture - 12h cu 2 libere/ 8h - 5 zile pe sapt . Detalii la **4.500 - 4.800 L;** ☎0759.422.306

LOCURI DE MUNCĂ

827. **Manipulanti** in depozit curierat, sector 6 urgent, barabati si femei. Se ofera: 2300 net + 500 bonus prezenta + 800 tichete de masa + ore suplimetare. Program 09:00-18:00. Transport asigurat de la metrou metrou Pacii. **3.700 L;** ☎0726.298.050

828. **Manipulanti** marfa Manipulanti marfa-deseuri electrice. Program normal, 8 h/zi. Obligatoriu studii medii, persoana rezposabila si amabila. Salariu: 2700 lei net+30 lei/zi tichet masa+200 lei/luna decont transport+al 13-le salariu la un an vechime **2.700 L;** ☎0751.302.126 contact@ecolectare.ro

829. **Manipulanti** marfa Prosider INT`L Trading SRL angajeaza Manipulanti marfa pentru depozitul de produse metalurgice din Bucuresti, Bd. Metalurgiei, Sector 4. Pachet salarial 3000lei net + tichete de masa. Tel: 0751.110.064 **3.000 L;** ☎0751.110.064

830. **Manipulanti** marfa cu experienta. recrutam manipulanti marfa cu experienta pentru depozit materiale constructii zona Ciorogarla. L-V, 1 schimb, transport asigurat de la Pacii. Pentru angajari sunati la tel. 0735 911 938. **3.800 L;** ☎0735.911.938 recrutare@working4u.ro

831. **Manipulanti** marfa/ depozit- Sector 3, Angajam urgent barbati pentru postul de manipulant marfa in depozit. Venit net: 4600 lei. Program: 2 schimburi/ 8 ore. Contract de munca. Locatie: Sector 3-zona Metrou Republica de unde se asigura transport, **4.600 L;** ☎0737.814.574

832. **Manipulanti** marfuri in fabrica Elit Bucuresti, personal pentru departamentul de productie (str. Drumul intre Tarlale, nr. 25-29, sector 3). Program de lucru in ture de zi/ noapte. Beneficii: salariu pentru incepatori 3.000 Lei + o masa calda la cantina. ☎0734.119.205 mzainescu@elitcugir.ro

833. **Manipulator** marfa /operator masina ambalat Intelpack/ Omag/ Simionato pentru fabrica de ambalat produse alimentare, in sectie de productie (lapte/ snack/ fasole boabe, cacao, etc). Adresa noastra: sos Vitan Barzesti, nr 11C, sector 4 - langa Spitalul Sf. Ioan **3.000 L;** ☎0722.249.226 office@malita.ro

834. **Marmaris** Bakery S.R.L. Angajeaza Manipulant Marfuri, pentru judetul Ilfov, comuna Dobroiesti. ☎0721.624.760 adrianaa778@yahoo.com

835. **Maseur** de intretinere si relaxare Societatea Masaganabiz S.R.L., cu sediul in Bucuresti, sectorul 1, str. LT. Gheorghe Stalpeanu nr. 21A, cu nr. J40/17762/2022, CUI: 46802452, angajeaza maseuza (1 post) de intretinere si relaxare (cod COR 514204). Experienta in masajele asiatice este esentiala. Sunt necesare cunostinte de limba engleza. CV-urile pot fi trimise la numarul de WhatsApp 0736863686. Selectia va avea loc in data de 23.08.2024. **3.700 L;**

836. **Matriter** cu experienta, urgent, Angajam urgent matriter cu experienta **5.200 - 5.900 L;** ☎0739.350.645

837. **Mecanic** masini si utilaje pentru productie, firma Zarea. Interviuri luni-vineri orele 12-14 la sediul din B-dul Bucurestii Noi 176, sector 1, transport: metroul statia Laminorului si autobuz 97, 112,205.Salariu atractiv, bonuri de masa , decont transport, pachet cu produse (ratie),abonament medical clinica privata. ☎021.667.00.20 office@zarea.ro

838. **Mecanic** auto pentru societate comerciala cu sediul in localitatea Bragadiru Ilfov. Se ofera un un salariu motivant, bonuri de masa, transport asigurat. Daca sunteti interesati va asteptam la sediul nostru din sos Alexandriei nr. 327, Bragadiru Ilfov, in data de 27.08.2024 ora 10.00 pentru interviu in baza CV-ului. ☎0729.193.788/ 0733.555.415 marius.miorcaneanu@interactivservice.ro

839. **Mecanic** auto Reviziecutie.ro autorizat RAR sector 2 (Sos Andronache) angajeaza mecanic auto cu experianta **8.000 - 10.000 L;** ☎0731.678.900 contact@robotautoservice.ro

840. **Mecanic** auto angajam. Service Auto Multimarca situat in Bucuresti Sectorul 4 zona Timpuri Noi. Salariu pornind de la 4000 8500 negociabil. Tipsul primit de la clienti foarte consistent. www.bozon.ro; **8.500 L;** ☎0746.555.444

841. **Mecanic** auto experienta motoare cu experienta in domeniul de motorizare, pentru ambulanta privata **8.000 - 9.000 L;** ☎0799.552.215

842. **Mecanic** auto. Angajam mecanic-auto cu experienta, cunostinte tehnice in domeniul auto, cunostinte de diagnoza, seriozitate, dorinta de munca, punctualitate, pentru service auto multimarca. Oferim conditii de munca foarte bune, post de lucru propriu echipat complet, mediu de lucru prietenos, salariu atractiv, program L-V 09:00-18:00; ☎0722.966.977 campion_auto@yahoo.com

843. **Mecanic** auto. Service auto multimarca si autorizat RAR cauta mecanic auto cu experienta pentru angajare full time si cu contract de munca. Incurajam si sustinem dezvoltarea dvs. la locul de munca. ☎0734.301.301 office@contactautoservice.ro

844. **Mecanic** camioane auto cu experienta, pentru reprezentanta camioane, venituri lunare intre 5.000 - 7.500 Ron, bonuri de masa, bonusuri, conditii bune de lucru, zona Militari, Industriilor **6.000 L;** ☎0749.102.608/ 0749.102.603 resurseumane@edparts.ro

845. **Mecanic** cu experienta, service auto, Sos. Alexandriei, Bragadiru, ☎0727.504.488

846. **Mecanic** intretinere utilaje principalele responsabilitati: diagnosticarea si repararea utilajelor de productie; identificarea si remedierea defectiunilor intr-un mod eficient si rapid; colaborarea cu echipa de productie pentru a asigura functionarea optima a utilajelor. Cerinte: calificare mecanic; experienta anterioara in domeniul mecanic, preferabil in productie alimentar; cunostinte aprofundate in domeniul mecanic (mentenanta si intretinerea masinilor de ambalat din industria alimentara); ☎0735.002.437/ 0737.155.499 recrutare@pladisglobal.com

847. **Mecanic** pentru reparatii utilaje de constructii, necesita experienta. Obligatoriu permis de conducere. **5.000 - 6.000 L;** ☎0723.323.090 office@real4you.ro

848. **Mecanici auto Mecanici auto in cadrul atelierului unui service auto, situat in zona Sos. Viilor/ Trafic Greu, ☎0744.640.351/ 0747.277.277**

849. **Mecanici** auto. salariu atractiv, zona Policolor. Program de lucru L-V 8.00-17.00 pauza de masa 12.00-13.00, ☎0744.149.899 lasting_service@yahoo.com

850. **Mecanici** si electricieni, personal calificat mecanici si electricieni pentru mentenanta masini unelte. Program de lucru de luni pana vineri 7.00-15.00. CV la adresa de email office@pas97.ro ☎0744.335.571 office@pas97.ro

851. **Mecanici** utilaje Societate comerciala angajeaza mecanici utilaje (masinisti) pentru punctul de lucru din Potlogi, Dambovita. Se ofera salariu atractiv, 3 mese/zi si cazare. Contact: tel. ☎0722.234.386/ 0727.377.792 nefservice@yahoo.com

852. **Menajera pentru familie, program part-time. ☎0731.810.910**

853. **Menajera** studenta, program luni - joi, 2.000 euro/ luna, plata la cerere, discretie, open minded, seriozitate, 3 poze pe watsapp **8.000 L;** ☎0753.451.777 eurohouse.headoffice.desk@gmail.com

854. **Menajera** apartamente regim hotelier Bucuresti Curatenie apartamente regim hotelier, calcat si schimbat lenjerii. Program 9-17. Salariu 3800 Ron in mana + 50 Ron/zi weekend, se lucreaza ocazional in weekend. Carte de munca. Cu/ fara experienta. Zona Pta Universitatii Centru **3.800 L;** ☎0745.500.676

855. **Menajera** interna care si gateste, nefumatoare pentru intelectual singur. Intelectual singur, angajez menajera interna care si gateste, nefumatoare pentru vila in Voluntari (Pipera). Ofer salariu peste 6.000 RON si intretinere completa. **6.000 - 7.000 L;** ☎0793.422.096 lulisor070548@yahoo.com

856. **Menajera** scoala privata Voluntari Ilfov Candidatul ideal.Abilitati bune de organizare si atentie la detaliiCapacitatea de a finaliza sarcinile intr-un timp eficient.Persoana motivata cu un ridicat grad de responsabilitate si seriozitateDescrierea jocului:Curatarea si intretinerea regulata a spatiilor interioare si exterioareCuratarea si intretinerea echipamentelor si mobilieruluiGestionarea eficienta a stocului de produse de curatenie si ale lor materialelor necesare.Conditii:Salariul 2400 lei net plus card tichete de masa 600 lei luna)Program de lucru:L -V 8-16 full time)Contract pe perioada nedeterminata cu perioada de proba de 90 de zile.Concediul de odihna in functie de vechimea in munca (intre 21 -28 zile an)Abonament la Reteaua de Sanatate Regina Maria.Decontarea transportului 80 - 140 lei in functie de distanta pana la domiciliu si mijloacele de transport folosite. **2.400 - 3.000 L;** ☎0735.000.155

857. **Menajera** scoala privata Voluntari Ilfov Candidatul ideal.Abilitati bune de organizare si atentie la detaliiCapacitatea de a finaliza sarcinile intr-un timp eficient.Persoana motivata cu un ridicat grad de responsabilitate si seriozitate Descrierea jocului:Curatarea si intretinerea regulata a spatiilor interioare si exterioare Curatarea si intretinerea echipamentelor si mobilieruluiGestionarea eficienta a stocului de produse de curatenie si ale lor materialelor necesare.Conditii:Salariul 2400 lei net plus card tichete de masa 600 lei luna)Program de lucru:L -V 8-16 full time)Contract pe perioada nedeterminata cu perioada de proba de 90 de zile.Concediul de odihna in functie de vechimea in munca intre 21 -28 zile an)Abonament la Reteaua de Sanatate Regina Maria .Decontarea transportului 80 - 140 lei in functie de distanta pana la domiciliu si mijloacele de transport folosite. **2.400 - 3.000 L;** ☎0735.000.155

858. **Menajera** zona Drumul Taberei, Ghencea, servicii menaj, curatenie pentru, vila zona Ghencea. Experienta in domeniu cu recomandare, program 2 zile pe saptamana luni si joi, salariu 2000 Lei, **2400 L;** ☎0726.223.222

859. **Menajera,** angajam menajera cu experienta in case mari si familii numeroase. Locuinta se afla in Militari, aproape de Autogara Militari. Program 8 ore/zi, 5 zile/saptamana; **3.000 - 4.000 L;** ☎0732.733.846

860. **Menajera,** Femeie de serviciu, pentru acasa. Program luni - sambata 09:00 - 17:00. Zona Piata Muncii, locatie fixa **2.500 L;** ☎0711.077.626

861. **Menajere** pentru clinici stomatologice Bucuresti. Clinica stomatologica angajeaza personal de curatenie. Program 8 ore in ture, 6.00-14.00, 13.00-21.30, 2 sambete/ luna 6.00-14.00. Salariu 2.200 Lei net + sambete platite + tichete de masa 30 Lei/ zi. Venit total, 3.000; ☎0751.201.658 andra.margeanu@dentestet.ro

862. **Mercantizor** de Teren Cautam o mercantizoare (femeie) pentru magazinele noastre din Sectorul 6 care sa detina/sa fie:Carnet categoria B - veti primi masina de la firma. ☎0756.734.024 hr@giftdesign.ro

863. **Merchandiser** - locatie fixa - Bucuresti. Angajam merchandiser - Vatra Luminoasa - program L-V, 07:00-15:30. Pachet salarial net 2960 Lei (salariu fix, tichete de masa, decont transport). **2.960 L;** ☎0724.532.816 recrutare.ipp@in.store.ro

864. **Merchandiser** Braila. Cautam merchandiser care sa se alature echipei noastre. Locatie fixa, part time, pachet salarial net 1848 Lei, program luni - sambata, interval 08:00 - 14:00, **2.000 L;** ☎0724.532.816 recrutare.ipp@in.store.ro

865. **Merchandiser** Dedicat - Bucuresti- Ilfov Angajam Merchandiser care sa se alature echipei noastre din Bucuresti - Ilfov pentru un cunoscut brand de apa.Program de lucru : L-V, Repartizare: 08:00 16:30; Pachet salarial lunar NET 3160 Lei (salariu fix, tichete de masa, decont transport) **3.160 L;** ☎0724.532.816 recrutare.ipp@in.store.ro

866. **Merchandiser** Dedicat - Divizie Mobila - Bucuresti Venit lunar net 3560 lei (salariu fix + tichete de masa + uzura auto); card de combustibil; telefon serviciu; **3.560 L;** ☎0724.532.816 recrutare.ipp@in.store.ro

867. **Merchandiser** Locatie fixa - Oradea angajam lucrator comercial merchandiser. Locatie: Auchan. Program de lucru: Luni - sambata / Interval: 08:00 16:00. Pachet salarial lunar NET 3200 Lei (salariu fix + tichete de masa). **3.200 L;** ☎0724.532.816 recrutare.ipp@in.store.ro

868. **Merchandiser** Part Time locatie fixa Sector 4 Cautam merchandiser care sa se alature echipei noastre. Locatie fixa: Metro Berceni , part time, pachet salarial NET 2000 lei , program Luni - vineri, interval 07:00 - 13:00, **2.000 L;** ☎0724.532.816 recrutare.ipp@in.store.ro

869. **Merchandiser** Ruta Mobila Timisoara. Cautam merchandiser care sa se alature echipei noastre din Timisoara. Ruta Mobila segment bauturi/ Back-up, pachet salarial net 2.700 Lei, program luni - sambata, interval 07:00 - 15:30, **2.800 L;** ☎0724.532.816 recrutare.ipp@in.store.ro

870. **Merchandiser,** ruta mobila Bucuresti Angajam merchandiser dedicat Royal Canin, Program L-V, interval orar 07:00-15:30. Pachet salarial 3200 lei Net +160 decont transport. **3.200 L;** ☎0724.532.816 recrutare.ipp@in.store.ro

871. **Meserias** pt. reparatii masini de spalat rufe/ vase. Electrocasnice-shop cauta meseriasi, pentru reparatii masini de spalat in Bucuresti. Oferim autoturism pentru activitatea de teren, inclusiv petru utilizarea in interes personal pe toata durata angajarii, facilitand posibilitatea de cumparare. **15.000 L;** ☎0722.509.635 grigoreflorea81@yahoo.com

872. **Meseriasi** calificati, necalificati & ingineri pentru proiecte de restaurare in Cluj-Napoca **4.000 - 6.000 L;** ☎0760.099.916/ 0768.292.288 cristian@4site.ro

873. **Meseriasi** pentru firma de constructii Firma de constructii angajeaza colegi, muncitori cu experienta, zugravi, finisori pentru Bucuresti-Ilfov, plata saptamanal, 250 lei/zi prima luna, 300 lei/zi incepand cu a doua luna! Detalii la telefon. Incepere imediata! **6.000 L;** ☎0724.216.500 domnesti.construct@yahoo.com

874. **Metin** Power Construct SRL angajam muncitor necalificat.Pentru cei din provincie oferim cazare **3.700 L;** ☎0722.600.378 office@npw.ro

875. **Modelatoare** covrigi/ covrigareasa cu experienta, pentru Patiseria Tismana, zona Colentina, Fundeni. Program lucru luni-vineri 06.00-16.30, sam. si dum. liber. Salariu 3.200 Lei. Relatii tel. **4.500 L;** ☎0758.868.144

876. **Modelator** covrigi pentru o patiserie zona Universitate, sector 1, detalii la tel. **3.500 - 4.200 L;** ☎0722.568.823 hanife19@yahoo.com

877. **Modelator** covrigi. Angajam modelator covrigi, zona Obor, salariu 4000 RON, **4.000 L;** ☎0756.601.113

878. **Modelator,** patiser, vanzatoare cu experienta pentru patiseria Pierre locatie piata Chilia Vechesi Piata Valea Ialomitei, ofer salariu atractiv si program flexibil in ture 1 zi cu o zi sau zi de zi; ☎0721.230.101

879. **Modelatori** covrigi - Balotesti. Angajam modelatori covrigi/ brutari/ patiseri pentru magazinul Covrigelul din incinta DN1 Value Center - Balotesti. Oferim seriozitate, stabilitate si, in afara de salariu, alte beneficii in functie de implicarea angajatului. ☎0736.033.867/ 0740.925.237 pretzel.factory@yahoo.com

880. **Modeliera-confectionera pentru haine dama. Atelier de creatie vestimentara, zona Piata Victoriei. Program 7:00 -15:30. Oferim un loc de munca stabil, intr-un mediu placut, carte de munca, zile libere si concedii respectate. 4.000 L; ☎0737.444.444**

881. **Modelieri** Atelier de creatie, cautam modelieri. Zona centrala, salariu atractiv, mediu de lucru placut. Mai multe detalii la telefon. ☎0725.454.034

882. **Montator** Tamplarie PVC angajez montator tamplarie pvc, cu si fara experienta. Bucuresti, sector 2 Colentina. Salariu atractiv. ☎0724.974.387 Vioricarosu984@gmail.com

883. **Montator** ascensoare Bucuresti, sef echipa sau ajutor, calificat sau cu experienta minima in domeniu; ☎0723.285.233

884. **Montator** cu experienta pentru fabrica mobila se cauta montator cu experienta pentru fabrica mobila la comanda.. Fabrica complet utilata, toate conditiile, taiere in pachet, gaurire CNC. Salariu atractiv, sector 5. Program L-V 7-16. Tel. ☎0771.016.327

885. **Montator** mobila RBR are nevoie de tine. Cautam montatori mobila de preferat din Bucuresti sau Ilfov care sa se alature echipei noastre; ☎0722.935.195/ 021.337.22.21 rbrmobilier@gmail.com

886. **Montator** mobila la banc Pentru mai multe detalii puteti sa ne contactati la tel.Andrei Georgescu) sau ne puteti da un mesaj in privat si va contactam noi.Email: ☎0722.935.195 office@mobilarbr.ro

887. **Montator** tabla acoperis, tinichigiu pentru acoperis faltuit, click, tigla metalica, tigla ceramica etc. Montator de invelitori diverse. Societate comerciala angajeaza cu contract, diurna, cazare. Salariu in functie de experienta si implicare 4.500 - 6.500 Lei. **4.500 - 6.500 L;** ☎0720.705.001 smartroofs1@gmail.com

888. **Montator** tamplarie PVC. Angajez montator tamplarie PVC si aluminiu. Experienta nu este obligatorie. Pentru mai multe detalii sunati la nr. de tel. Nu raspund la mesaje. **4.000 - 5.000 L;** ☎0734.906.023

889. **Montator** tevi. Societate de constructii angajeaza urgent montator tevi. Responsabilitati: Instalarea tevilor de otel pentru transportul agentului primar si a racordurilor primare pentru termoficare. Cerinte: Competente de citire a desenelor izometrice; Cel putin 2 ani de experienta ca montator de tevi. Beneficii: salariu motivant; tichete de masa; decontare transport; cazare; ☎0742.213.369/ 0727.335.906 total@erbasu.ro

890. **Montator,** tehnician ascensoare nu este necesara experienta in domeniul ascensoarelor. Prezinta avantaj: experienta lucrului pe santiere si cunostintele de mecanica si electrica. Disponibilitate de deplasare intre punctele de lucru; ☎021.336.70.58 diana.barbu@schindler.com

891. **Montatori** Sc angajeaza montatori pereti cortina, fatada ventilata, tamplarie aluminiu si PVC cu experienta in domeniu rog si ofer seriozitate **3.190 - 7.000 L;** ☎0771.353.369 alinionutbalasoiu@gmail.com

892. **Montatori** cu experienta aer conditionat, salariul foarte bun, program 8 ore, luni-vineri, lucrari in Bucuresti, abonament mijloace de transport. ☎0722.259.452 trams_cs@yahoo.com

893. **Montatori** gips carton si ajutor montator pentru firma Angajez ajutor montator gips carton si montator gips carton, cerem si oferim seriozitate, salariu foarte atractiv cu contract de munca. **7.000 L;** ☎0721.677.983 alexdumitru1984@gmail.com

894. **Montatori** mobilier pentru asamblarea produselor Ikea la domiciliul clientilor. Asiguram doar montajul mobilierului, produsele sunt deja transportate la domiciliul clientilor de catre echipele noastre de transport. **3.500 L;** ☎0730.709.447/ 0722.214.793 office@pronatur.ro

895. **Montatori** mobilier la comanda. Firma productie mobilier la comanda, angajam montatori cu experienta, salariu se stabileste in urma interviului in functie de experienta si aptitudini; **5.000 - 10.000 L;** ☎076770110 Adriam.ciobotaru82@gmail.com

896. **Montatori** piese auto, cu sau fara experienta Cerinte: cazier curat. Salariu: 2.600 net + 600 TM + 200 bonus productivitate + 250 benefit + ore suplimentare platite dublu. Program: L-V: 06:15 - 14:15/ 14:15 - 22:15 si 22:15 - 06:15. Detalii la tel. **3.200 - 4.000 L;** ☎0759.422.306

897. **Montatori** tamplarie PVC cu experienta si carnet categoria B, oferim si cerem seriozitate. Salariu atractiv, contract munca perioada nedeterminata, pentru lucrari in Bucuresti si Ilfov. Program L-V, 8:00-17:00 ☎0768.537.059

898. **Montatori** tamplarie pvc, cu experienta si permis de conducere. Perfect Design SRL, zona Militari. ☎0721.410.591

899. **Montatori** tamplarie PVC, aluminiu, firma cu 20 ani experienta, angajam montatori tamplarie PVC, aluminiu, fatade ventilate. Permis de conducere categoria B (reprezinta un avantaj), experienta minim 3 ani, carte de munca, concediu ☎0724.536.463 mihai.popescu@tamplarie.com

900. **Montatori** turbosuflante in fabrica, personal necalificat. Venit net 4100 Lei (salariu net, tichete de masa, bonusuri). Program 8 ore, 3 schimburi. Cerinte 8 clase, cazier curat. Detalii la telefon. **4.100 L;** ☎0738.618.077

901. **Montatori.** Ne marim echipa. Angajam montatori cu experienta pentru urmatoarele categorii de produse: pergole, sisteme sticla securizata glisanta/pliabila, copertine, rulouri din folie transparenta si jaluzele. **5.000 - 6.000 L;** ☎0771.747.621/ 0771.747.621

902. **Muncitoare** necalificate departament productie pentru firma Zarea. Interviuri zilnic orele 12-14 la sediul din Bd. Bucurestii Noi nr. 176, sector 1. Transport metroul statia Laminorului sau autobuz 697, troleibuz 97, ☎021.667.00.20 office@zarea.ro

903. **Muncitor** ambalare si primitor distribuitor pentru depozit produse tehnice pentru operatiuni: predare, primire, manipulare, ambalare finala colet, intocmire AWB, etichetare si expediere prin curier. Zona Pantelimon - Costin Georgian; ☎0720.722.680 omegarom@rdsmail.ro

904. **Muncitor** constructie retea, cautam sapator manual in Bucuresti (0774200367), Targoviste si Iasi (0774200639). ☎0774.200.367/ 0774.200.639 recrutare@rcs-rds.ro

905. **Muncitor** constructii (Piata Victoriei, 4500 RON net + 25 lei/zi bon masa) Ce oferim: - 4500 RON net + 25 lei/zi bon masa- contract de munca (cod C.O.R. 931301)- 20 de zile concediu / an (proportional cu durata contractului)- program de lucru Luni - Vineri- 8 ore lucru + 1 ora pauza, usor de ajuns: langa metrou Piata VictoriaConditii obligatorii: - sa locuiti in Bucuresti- sa aveti varsta potrivita pentru efort fizic pe santier- entuziast si dornic sa ne ajute, fara cazier. Ce trebuie sa faceti. Ajutati echipele constructorului cu transportul materialelor sau diferite operatiuni necalificate. Faceti curat pe santier. Ocazional gradinarit. Sunati-ne pentru un scurt interviu telefonic, urmat apoi de o vizita in locatie. **4500 L;** ☎0750.431.780 logistics@voxility.com

906. **Muncitor** depozit. Avem disponibil post pentru ambalator manual si manipulant marfa in depozit alimentar. Locatia este: depozit zona Militari, Bd. Iuliu Maniu Nr. 566-570, stand B 25. Salariu net 3.000, **3.200 L;** ☎0727.722.765/ 0743.568.280 ana@miketi.ro

907. **Muncitor** in atelier productie publicitara cu sau fara experienta. Avantaj permis. Oferim salariu fix, bonusuri de performanta/ cu ocazia sarbatorilor. Mediu de lucru civilizat si profesionist. Program L-V, orele 9:00-17:30. ☎0770.934.298 catalina.fieraru@maxsim.ro

908. **Muncitor** necalificat angajam in conditii optime pentru santier in constructii. Salariu, bonuri de masa si bonuri cadou **3.750 L;** ☎0771.459.738

909. **Muncitor** necalificat Angajez muncitor pentru intretinere curte si garaj. Program luni-sambata. Ofer cazare Salariu net 2100 lei **2.500 L;** ☎0762.289.282

910. **Muncitor** necalificat Pentru firma de instalatii sanitare, climatizare si HVAC. Compania Movi Construct a fost infiintata in anul 1994. Domeniul nostru de activitate consta in comercializarea si instalarea sistemelor de climatizare (incalzire si racire), ventilatie, instalatii sanitare si incendiu pentru spatii de birouri, spatii comerciale, hoteluri, hale industriale si cladiri cu destinatii speciale; ☎0754.510.989 office@moviconstruct.ro

911. **Muncitor** necalificat constructii Bucuresti Pentru ajutor in activitatile de constructii pentru incarcare, descarcare, demolare si sortarea materialelor. Se ofera salariu 3150 lei net. Santierul de lucru este in Bucuresti. **3.500 L;** ☎0731.111.250 resurseumane@rinhotels.ro

912. **Muncitor** necalificat in fabrica de papiote sector 3, urgent femei. Cerinte: 10 clase, cazier curat. Se ofera salariu net 2200 + 200 bonus prezenta lunar + tichete de masa 30 Lei/ zi. Detalii la nr. de tel. **3.000 L;** ☎0726.298.050

913. **Muncitor** necalificat in fabrica sector 3, urgent, barbati. Venit net 3.800 Lei (tichete, salariu, naveta). Program de 2 schimburi L-V: 07.00-15.30 si 15.00- 23.30. Locatie sectorul 3, zona Republica. Detalii la telefon. **3.800 L;** ☎0724.132.195

914. **Muncitor** necalificat in fabrica sector 3. Angajam personal necalificat! Venit net 3100 lei (salariu, tichete, transport), transport decontat, ore suplimentare 200%. Program luni-vineri: 07:00-15:00. Locatie: zona Tarlale, sector 3. Detalii la telefon. **3.100 - 3.300 L;** ☎0724.132.195

915. **Muncitor** necalificat in metalurgie. Uzina metalurgica angajeaza cu norma intreaga muncitori necalificati cu posibilitatea calificarii la locul de munca. Oferim salariu motivant, tichete de masa, tichete sociale, decontare transport, asigurare cazare ,sporuri de sectie, ore suplimentare platite; ☎0732.155.855 cristi.ionescu@laromet.ro

916. **Muncitor** necalificat montaj acoperis. Angajam muncitor necalificat cu permis categoria B pentru montaj tigla ceramica si tigla metalica. Program de luni pana vineri de la 8.00 la 17.00; **3.500 - 4.500 L;** ☎0735.257.834 smartroofsdi89@gmail.com

917. **Muncitor** necalificat pentru depozit tevi otel, prezenta zilnica la locul de munca conform programului de lucru. Loc de munca zilnic: Ghetu Anghel 1, sector 3, incinta parc industrial Comat Electro, **3.000 L;** ☎0745.599.009 grossnertrading@gmail.com

918. **Muncitor** necalificat pentru depozit tevi otel, prezenta zilnica la locul de munca conform programului de lucru. Loc de munca zilnic: Ghetu Anghel 1, sector 3, incinta parc industrial Comat Electro, **3.000 L;** ☎0745.599.009 grossnertrading@gmail.com

919. **Muncitor** necalificat pentru fabrica de mezeluri Meda Prod 98, Bucuresti, sector 3. Program lucru in ture, temperatura scazuta. Perioada nedeterminata. Telefon; ☎0745.988.623

920. **Muncitor** necalificat pentru sala croit, preferabil barbat. Iti oferim salariu negociabil + bonusuri, bonuri masa, decont transport, conditii foarte bune, stabilitate. Program luni-vineri 7.00-15.30. Zona Morarilor. ☎0740.786.249 cariere@yokko.ro

921. **Muncitor** necalificat productie pentru operatii mecanice simple: gaurit, debitat, montaj de distantiere, presetupe etc. Se ofera formare la locul de munca. Va asteptam la sediul nostru din strada Drumul Osiei 51, intre orele 10-16; **3.500 L;** ☎021.301.96.00 sef.cabinet@comtec-int.ro

922. **Muncitor** necalificat productie pentru sectie reciclare acumulatori auto. Experienta in productie. Program de lucru 3 schimburi. Salariu net 4.000 Ron (beneficii incluse). Transport asigurat metrou Costin Georgian. Masa Calda. Contract perioada nedeterminata. **4.000 L;** ☎0745.031.031

923. **Muncitor** necalificat pt fabrica de mobila Angajez muncitori necalificati pentru fabrica mobila, salariu atractiv, contract de munca, la nevoie se ofera cazare. ☎+40763692398 florentinburcea@yahoo.com

924. **Muncitor** necalificat, lacatus confectii metalice Magurele pentru atelier confectii metalice (gaurire, polizare, montaj). Salariu 3600 Lei + 800 Lei bon masa (40 Lei/zi). Program 7 -16, asigurare medicala, transport din Bucuresti/ Jilava. **4.400 L;** ☎0723.634.288 cosmin.lioveanu@gmail.com

925. **Muncitor** necalificat, reciclare acumulatori Sectie reciclare acumulatori auto. Program de lucru 3 schimburi. Venituri totale nete 4.000 Ron, transport asigurat metrou Costin Georgian, masa calda asigurata. Contract munca perioada nedeterminata. Salariul platit pe card. **4.000 L;** ☎0745.031.031

926. **Muncitor** necalificat. Cautam un nou coleg pentru pozitia de muncitor necalificat/reparator paleti pentru locatia Dragomiresti-Deal. Program L-V, 3 schimburi. Relatii la telefon 0735.911.938. **3.950 L;** ☎0735.911.938 recrutare@working4u.ro

927. **Muncitor** necalificat. Compania Glassmet Industry, specializata in realizare si montaj confectii metalice, angajeaza montatori balustrade pentru lucrarile din Bucuresti. Program L-V 7-15.30, plata ore suplimentare, contract pe perioada nedeterminata. ☎0736.643.983

928. **Muncitor** necalificat. Recrutam Muncitori Necalificati pentru companie de top din Bucuresti. Program L-V. Calificare oferita la locul de munca. Pentru angajari sunati la tel. 0735 911 938. **4.100 L;** ☎0735.911.938 recrutare@working4u.ro

929. **Muncitor** sera legume. Locatie Sat Lipia, Com Gruiu, jud Ilfov ☎0745.344.440 resurse.umane@ramadanorth.ro

930. **Muncitori** foraje in constructii (FUNDATII, PODURI, TUNELE, CONSOLIDARI)- exclus zidari/fierari betonisti)pt Zublin Romania, firma germana cu santiere in toata tara .Oferim: salariu motivant platit la timp, plata ore suplimentare, cazare, diurna. ☎0768.170.778

931. **Muncitori** calificati (2) si 2 necalificati pentru fatade, se cauta urgent. Se cauta urgent doi meserias si doi necalificati cu experienta in placat polistiren si vata bazaltica, montat coltare, tencuieli decorative si vopsele lavabile si doi necalificati care au mai lucrat in constructii, se lucreaza pe schela. Se ofera salariu competitiv, cazare in conditii umane, transport de la cazare la munca, echipament, scule, salarul net si de doua ori pe luna, contract de munca sau de colaborare si este posibil si mancare, in functie de performanta dumneavoastra. Mai multe detalii le putem vorbi la un videoapelimportant: oferim seriozitate si cerem in acelasi timp; ☎0784.813.160 scsrkeurotrading@gmail.com

932. **Muncitori** calificati (placari cu polistiren) SC cu sediul in Bucuresti angajeaza pentru santierele din Bucuresti, salariile se vor discuta fata in fata pornind de la 250 Lei si cresc in functie de competentele fiecarui muncitor, program de 8 ore cu 1 ora pauza, pentru alte detalii va stau la dispozitie la numarul de telefon, Ionut **5.000 - 7.000 L;** ☎0760.887.979

933. **Muncitori calificati acoperisuri, salariu atractiv, 6.000 net. Societate de constructii angajeaza muncitori din toata tara cu experienta in dulgherie de sarpanta si invelitori de orice tip. Asiguram cazare, transport la santier, 6.000 L; ☎0744.304.636**

934. **Muncitori** calificati cu experienta, SRL angajeaza pe urmatoarele posturi: zugravi, rigipsari, parchetari, instalatori, faiantar. Se cere seriozitate si experienta, **6.000 L;** ☎0729.404.130 skyrad.total@gmail.com

935. **Muncitori** calificati pentru finisaje interioare, angajam muncitori cu permis auto si experienta in domeniul finisajelor interioare pentru montaj gresie/ faianta, gleturi, montaj rigips, refaceri nise in Bucuresti. ☎0736.661.661

936. **Muncitori** calificati si necalificati Angajez muncitori calificati si necalificati. Oferim mese si cazare. Salariu de la 3000 lei. Locatie judetul Ilfov, bd. Biruintei. ☎0761.301.032

937. **Muncitori** calificati si necalificati pt. placat polistiren. Ofer 300 lei/zi, bani in fiecare zi dupa program 08-18. Ofer si cazare. ☎0764.555.553

938. **Muncitori** calificati si necalificati in constructii civile, Muncitori polivalenti, muncitori necalificai. Oferim salariu net muncitor polivalent 3.550 - 5.800 Lei/ luna, salariu net muncitor necalificat 2.750 - 3.600 Lei/ luna, **6.800 L;** ☎0745.162.360/ 0758.284.022 scadiconstructltd@gmail.com

939. **Muncitori** calificati si necalificati. Angajez muncitori calificati si necalificati in constructii. Solicitam cazier judiciar. ☎0744.794.439

940. **Muncitori** Constructii Han Authorised Construction SRL cu sediul inOras Popesti Leordeni, Strada Cheiul Dambovitei, Nr.26, Vila C129, Lot 78, Ap.1, Judet Ilfov , CUI: 40047479, angajeaza, Inginer constructii civile, Confectioner-montater structuri metalice pentru constructii. Detalii la nr. de tel. ☎0746.141.200

941. **Muncitori** constructii - Cluj-Napoca, recrutam cu incepere imediata pentru unul din clientii nostri specializati in constructii rezidentiale pentru urmatoarele posturi: fierari, betonisti, finisori, dulgheri, muncitori necalificati **4.500 - 6.000 L;** ☎0760.099.916/ 0768.292.288 cristian@4site.ro

942. **Muncitori** constructii, Muncitor calificat sau necalificat pentru constructii in Bucuresti. Salariu negociabil. **4.000 - 5.000 L;** ☎0722.648.935

943. **Muncitori** etichetare/ ambalare Cerinte: minim 8 clase, cazier curatBeneficii: salariu 2350 ron net, tichete 35 ron/zi, bonus 200 ron, decont transport 140 ron sau transport asigurat de la Metrou PrecizieiPerioada contract: determinata. Program:2 schimburi, luni-vineri, **3.250 L;** ☎0775.155.077/ 0771.226.332

944. **Muncitori** Germania. Societate angajam pentru Germania muncitori: fierari - betonisti, dulgheri - tamplari si lacatusi in structuri metalice. Activitatea se desfasoara in hala. Anhajarea se face cu contract de munca. ☎0723.310.930

945. **Muncitori** in constructi Firma de constructii angajeaza muncitori calificati si necalificati, in special dulgheri. Salarii atractive. ☎0723.365.018 nelududescu64@gmail.com

946. **Muncitori** in constructii. Angajam Muncitori necalificati la spargerea si taierea materialelor de constructii si electricieni in constructii pentru societatea De Silva Intermed SRL. Pentru detalii sunati la tel. sau email. ☎021.407.52.35 resurse_umane@desilva.ro

947. **Muncitori** in constructii. Angajez sudori, lacatusi si muncitori necalificati cu contract de munca. Ofer cazare celor din provincie. Salarii atractive. ☎0768.303.902/ 0761.446.979 ambientalsilvimar@yahoo.com

948. **Muncitori** in constructii. Angajez sudori, lacatusi si necalificati cu contract de munca. Echipa la metru pentru structura metalica. ☎0728.639.582

949. **Muncitori** in constructii. Firma serioasa angajeaza muncitori calificati in constructii. Pentru detalii sunati la nr de tel. Cosmin; ☎0763.427.789 mihaela.creteanu90@gmail.com

950. **Muncitori** in depozit colete Bucuresti, urgent, Cerinte: minim 8 clase. Cazier curat. Beneficii: venit net 3.500 Ron (salariu + tichete + bonusuri). Program de lucru 2 schimburi, 5 zile pe saptamana, doua zile libere **3.500 L;** ☎0750.163.789

951. **Muncitori** in fabrica de vopsea lavabila salariul 3.800 Lei (salariul net, tichete de masa, decont de transport, bonusuri). Program 8h/ 2 schimburi. Cerinte: 8 clase, cazier curat. Detalii la telefon. **3.800 L;** ☎0738.618.077

952. **Muncitori** necalificati Angajam muncitori necalificati, sectie transare carne pasare. salariu 3700 lei **3.700 L;** ☎0758.236.876 sashavladcompany@gmail.com

953. **Muncitori** necalificati in domeniul constructiilor angajeaza Societate Comerciala, angajare cu carte de munca. Pentru mai multe detalii sunati la telefon; ☎0765.863.886

954. **Muncitori** necalificati pentru firma de constructii. Salarizare 120 Ron/ zi, plata la 2 saptamani, saptamanal avansuri. Oferim cazare pentru provincie. Detalii la nr tel. Mihaela; ☎0734.492.895

955. **Muncitori** necalificati Uzina metalurgica angajeaza muncitori necalificati cu posibilitatea calificarii la locul de munca. Oferim cazare, tichete de masa 30 lei/zi, tichete sociale , sporuri de sectie, decontare transport si pachet salarial motivant **3.000 L;** ☎0732.830.287/ 0727.334.535 andreea.pircalabescu@laromet.ro

956. **Muncitori** necalificati - productie fabrica de vopsea Cerinte: 8 clase, cazier curat. Salariu: 2200 net+800 TM +500 bonus prezenta + decont. transport 300 lei + ore suplim. platite dublu. Program:L-V: 07:00-15:30, 15:00-23:30 decontare taxi pt schimb 2) . Detalii la 0759422306 **3.800 - 4.500 L;** ☎0759.422.306

957. **Muncitori** necalificati depozit, urgent, Venit net 4000 Lei (salariu, tichete, bonus). Program in 2 schimburi: 05.30-14.00 si 14.30-23.00. Locatie: sectorul 2, zona Pipera. Detalii la telefon **4.000 L;** ☎0724.132.195

958. **Muncitori** necalificati deseuri reciclabile. Societate comerciala cu domeniul de activitate in colectarea deseurilor reciclabile (hartie, carton, plastic etc.), angajam muncitori necalificati pentru activitatea de incarcare - descarcare si manipularea deseurilor, **2500 L;** ☎0766.245.248 office@urbancr.ro

959. **Muncitori** necalificati fabrica Sector 6. Angajam urgent barbati. Venit net de 3900 lei (salariu, tichete, transport)+bonus pana in 700 lei. Program: 06:00-14:00, 14:00-22:00 si 22:00-06:00. Locatie: Sector 6. Detalii la telefon, **3.900 L;** ☎0724.132.195

960. **Muncitori** necalificati in constructii la mansardari cladiri pentru firma din Bucuresti, salariu intre 180-200 Lei pe zi, platit in fiecare Sambata, se lucreaza la mansardari cladiri, lucrari in Bucuresti, de lucru toata perioada anului, nu se asigura cazare sau transport, nu angajam echipe. **180 - 200 L;** ☎0729.181.743

961. **Muncitori** necalificati in depozit venit net de 3.400 Lei (salariu, tichete, prezenta) + bonus de performanta. Program 2 schimburi: 08:30-17:00 si 17:30-02:00. In apropiere de Bucuresti. Pentru detalii sunati la numarul de telefon **3.400 L;** ☎0724.132.195

962. **Muncitori** necalificati in depozit alimente program in 2 schimburi, 5 zile cu 2 zile libere, salariu 2.500 Ron, 700 Ron tichete masa, bonus productivitate pana la 2.000 Ron. Transport asigurat de la metrou Pipera **3.300 - 5.300 L;** ☎0743.751.117

963. **Muncitori** necalificati in depozit curierat, program L-V 9-18 + 2 duminici pe luna, salariu 2.100 Ron, 500 Ron bonus prezenta, 700 Ron tichete de masa, transport asigurat de la metrou Pacii **3.300 - 3.400 L;** ☎0743.751.117

964. **Muncitori** necalificati in fabrica de papiote program L-V in 2 schimburi, schimbul 1: 06:00-15:00 si schimbul 2: 15:00-21:00, salariu 2.200 Ron net, 200 Ron bonus prezenta, tichete 30 Lei/zi. Locatie sector 3 Bucuresti **3.100 L;** ☎0743.751.117

965. **Muncitori** necalificati in fabrica vopseluri program L-V in 2 schimburi 7- 15:30 | 15:30-23:30, salariu 2.200 Ron, tichete 800 Ron, 500 bonus prezenta, 300 Ron decont transport. Locatie sector 3 **3.800 L;** ☎0743.751.117

966. **Muncitori** necalificati la spargerea si taierea materialelor de constructii, 7 posturi pentru ENEXUS RENEWABLE SRL, CUI 44409660, pe termen nedeterminat

967. **Muncitori** necalificati pentru pregatire comenzi, Cerinte: 8 clase, cazier curat. Salariu: 2.500 net + 800 TM + 500 bonus productivitate + spor noapte + ore suplimentare platite dublu. Program: S1 - 06:30-15:00, S2 - 15:00-23:30 (5 cu 2). Detalii la tel. **3.800 - 4.200 L;** ☎0759.422.306

968. **Muncitori** necalificati pentru Tulcea. Angajam muncitori necalificati in constructii pe perioada determinata pentru punctele de lucru din Tulcea. Salariu net 3500 - 4000 lei, program 8 ore/ zi de luni - vineri intre orele 08.00-16.30; **3.500 - 4.000 L;** ☎0740.304.579 zadio.duta@afconsulting.ro

969. **Muncitori** necalificati si fierari, Angajez muncitori necalificati, fierari si dulgheri. Ofer cazare, plata saptamanal, rog seriozitate. ☎0724.108.631

970. **Muncitori** necalificati si sudori Angajam muncitori Necalificati in constructii. Angajam sudori. Se asigura contract de munca. Echipament. Cazare. Salariul la timp de 2 ori pe luna. **4.000 L;** ☎0738.321.219 infinit.interconstruct@gmail.com

971. **Muncitori** necalificati, angajam muncitori necalificati in domeniul instalatiilor sanitare si termice, salariul este de 250 lei/zi, mai multe detalii la telefon; ☎0726.761.879

972. **Muncitori** necalificati, pentru societate specializata in carosari auto si confectii metalice, cu sediu in sectorul 4 ☎0722.701.620/ 0723.802.418

973. **Muncitori** necalificati, barbati in fabrica vospea salariul 2.200 Lei net, 800 tichete, 500 bonus prezenta, decont. Program 2 schimburi /8 ore. Locatie sector 3 /cartier 23 August. Detalii la telefon **3.500 L;** ☎0770.334.947

974. **Muncitori** necalificati, fabrica mobila, sector 6 Angajam muncitori necalificati si calificati - fabrica mobila (zona Preciziei)Program: Luni - Vineri, 07:30 - 8:30;Salariu: 3500 - 4500 lei net;Tichete de masa: 25 lei zi lucrata **3.500 - 4.500 L;** ☎0720.040.208 RECRUTARE@IHRES.RO

975. **Muncitori** necalificati, job permanent, Angajam conform legii muncitori necalificati pt. santier Cosmopolis, Stefanestii de Jos, Ilfov. Se asigura cazare pt. provincie si masa calda pranz. Plata la 2 saptamani; **2500 L;** ☎0735.325.333/ 0762.516.669 diogene2013@yahoo.com

976. **Muncitori** necalificati, sapatori manuali angajam in cimitirul Progresu (Luica)muncitori necalificati 2 posturi, salariu atractiv intre 4.000 si 7.000 de Lei + diferite bonusuri. (oferim cazare) ☎0721.239.095 mondo_construct@yahoo.com

Ingrijire varstnic, doamna 75 ani (deplasabila), program intern, Crangasi, **5000 lei .**
Bona, copil 1 an, program 16-20, Baneasa, **2500 lei.**
Bona , copil 1 an, program 10-14, Piata Victoriei, **2500 lei.**
Ingrijire, persoana 17 ani, program intern, Dristor, **5000 lei.**
Menaj, casa, program 3 zile sap, Otopeni, **300 lei/zi.**
Bona, copil 1 an jumatate, program intern, Dorobanti, **6000 lei+carte de munca**.
Bona, copil 7 luni, program 10-18, Vitan, **4500 lei.**
Bona, copil 2 ani, program 8h, Izvor, **4500 lei.**
Ingrijire varstnic, domn, program 10h, Drumul Taberei, **4500 lei.**
Bona, copil 1 an, program 16-20, Ciorogarla, **3000 lei.**
0764.185.105/ 0764.949.331

977. **Muncitori** necalificati- zilieri Cerinte: minim 8 clase, cazier curat, disponibilitate la efort fizic,Se ofera: 200 ron/zi, plata la 2 saptamani, contract perioada determinata (sezonier)Program: 3 schimburi/8 oreTransport asigurat: IRA, Piata Sudului **4.000 L;** ☎0775.155.077/ 0771.226.332

978. **Muncitori** operatori mobila pentru SC Mobteco Product SRL, cu salariu negociabil : operatori PAL pentru productia de mobila: circularist, operator masina cant, montator produse hala si teren cu experienta, **4.500 L;** ☎0727.225.801/ 0727.225.813 office@mobteco.ro

979. **Muncitori** pentru depozit colete, cerinte: educatie minima: 8 clase, cazier judiciar curat.Beneficii: venit net 3.500 Ron. Program de lucru: Tura 1: 18:00 la 03:00 si tura 2: 20:00 la 05:00 + 2 duminici/ luna **3.500 L;** ☎0750.163.789

980. **Muncitori** pentru Echipa Tehnica Administrativ. Cautam persoana serioasa, harnica, dornica de munca, politicoasa, punctuala, abila in rezolvarea problemelor in mod rapid si eficient; viorel.rednic@okcompany.ro

981. **Muncitori** priceputi, cazare (toate conditiile aragaz, frigider, masina de spalat) program luni-vineri. Salariu in fiecare vineri. Angajam doar din provincie. Daca ai permis de conducere, ai prioritate. Salariu intre 3.150 - 4.000 Lei net. Angajam montatori panouri fotovoltaice cu experienta, 4.000 - 5.000 Lei + cazare, **3.200 - 5.000 L;** ☎0767.865.981/ 0752.349.576

982. **Muncitori** productie La firma Zarea pentru depart.productie, nu este necesara experienta. Program in ture luni-vineri,conditii avantajoase. Interviuri la sediul firmei intre orele 12-14. Transport metrou statia Laminorului sau autobuz 112, 205,697,97. ☎021.667.00.20 office@zarea.ro

983. **Muncitori** productie publicitara urgent. Angajam pt. urm. posturi: operator router, operator print, muncitori prod. publicitara cu experienta. Oferim salariu motivant, mediu de lucru placut, posibilitati de avansare; ☎0765.456.995 office@optim4all.ro

984. **Muncitori** productie si depozit. salariu net 3.000 Lei/ luna + bonuri de masa. Locatie in zona Hornbach Militari. Asiguram transportul de la metrou Pacii. Program L-V, 7.30-16. Detalii la interviu, **3000 L;** ☎0744.385.425 contabilitate@nmcromania.ro

985. **Muncitori** sectia imbuteliere. Angajam la firma Zarea Sectia de Imbuteliere poti veni la angajare L-V orele 12-14 la sediul firmei din B-dul Bucurestii Noi 176, langa metrou Laminorului, sau autobuz 697, 205, 112; ☎021.667.00.20 office@zarea.ro

986. **Muncitori** si electrician. Subscrisa, Walter Tosto Wtb S.R.L., cu sediul in Bucuresti, Sector 4, str. Sos. Berceni nr. 104, avand numarul de inmatriculare la ORC J40/1654/03.02.2006, CUI: RO18344643, angajam muncitor necalificat la asamblarea, montarea pieselor si electrician in constructii civile si industriale, vorbitori de limba engleza. Pentru detalii sunati la numarul de telefon. ☎0759.036.013

987. **Muncitori** si zugravi pentru Complex Chiajna Angajam muncitori, zugravi, pentru complexul din Chiajna, oferim bonusuri, salariul atractiv. ☎0747.856.302

988. **Muncitori** vulcanizare cu experienta pentru sectorul 5, urgent, ☎0721.248.023/ 0729.088.920 Costinana92@gmail.com

989. **Muncitori,** amenajari spatii verzi, montaj bordura, pavaj Angajam muncitori, amenajari spatii verzi ,montaj bordura, pavaj. Program de lucru flexibil salariu atractiv. ☎0751.306.378 florentina.tolea@e-g.ro

990. **Muncitori:** fierari - betonisti, dulgheri - tamplari si lacatusi in constructii metalice angajam pentru Germania. Activitatea se desfasoara in hala. Angajarea se face cu contract de munca. Detalli suplimentare la telefon; ☎0723.310.930

991. **Necalificati** pentru incarcare si descarcare mobila, cu sansa de a invata meseria de tamplar pentru cine doreste. Faur Sector 3 Bucuresti. 2.300 Ron net, **3.000 L;** ☎0726.301.049 josephrizk00@hotmail.com

992. **Necalificati** fabrica, montaj componente auto, urgent, cerinte: 8 clase, cazier curat. Beneficii: venit net 3500 (salariu + tichete). Salariu 2600 net. 600-660 Lei bonuri de masa (30 Lei pe zi). Bonus 250. Program: 3 schimburi, luni - vineri/8 ore. Locatie: sector 6, metrou Pacii **3.500 L;** ☎0726.298.050

993. **Necalificati** in depozit, angajam pentru pregatire marfa, scanare, ambalare produse. Program 2 schimburi, 8 ore, 5 zile cu 2 libere, salariul 2.500 + tichete 800 Lei + bonus. Locatie Stefanestii de Jos, transport asigurat de la Pipera. Detalii la telefon ☎0770.334.947

994. **Necalificati** pentru montaj piese, Pacii sector 6, venit net: 4000 Lei lunar. Program: 3 schimburi/ luni-vineri/ 8 ore. Perioada nedeterminata. Locatie: la 2 minute de Metrou Pacii **4.000 L;** ☎0737.814.574

995. **Necalificati** picking Cerinte: minim 8 clase,cunostinte operare Pc/ utilizare liza. Beneficii: salariu 2500 Ron, tichete 40 Ron/zi, transport asigurat, bonus performanta 500-2000 Ron, ore suplimentare platite, spor de frig/weekend. Activitate: picking (scanare produse) **4.100 - 4.200 L;** ☎0775.155.077/ 0771.226.332

996. **Necalificati,** pentru curatenie in santier. Oferim cazare pentru provincie, salarizare 120 Ron zi, plata la 2 saptamani avans saptamanal. Tel. Mihaela; ☎0734.492.895

997. **Noodle** Pack Colosseum Restaurantele NOODLE PACK din Bucuresti isi maresc echipa!! Suntem in cautare de casieri. Salariu brut 4000 de lei plus bonuri de masa. Pentru mai multe detalii tel. **3.100 L;** ☎0762.146.063

998. **Nurol** Insaat Ve Ticaret As Maslak Suc. Bucuresti angajeaza manager aprovizionare, sef depozit, sef birou financiar, administrator de condominii, trasator optic, gestionar depozit, magaziner, mecanic utilaj, mecanic auto, electromecanic, masinist la masini cale mecanizata usoara si grea,masinist la masini pentru terasamente,sef brirou/serviciu administrativ, lucrator operativ pentru autocontainere. CV la mail; nuzetmitroiu@yahoo.com

999. **Oameni** placari exterioare piatra sau decorativa Angajez pentru fatada renovare zidarie si tencuiala oameni 5000 salariu sau echipa firma, 15x15, 4 fatade, 15 m. Preferabil sa aiba propria schela cu un picior cu rotile; **70 L;** ☎0720.313.151

1000. **Om** la vase si legume, Afi Cotroceni. Locatie din Afi Cotroceni cauta personal pentru spalat vase/ curatat legume. Salariu, bonuri de masa, mancare calda. Se spala oale, GN-uri, se curata farfuriile si se baga la masina de spalat; **2.800 L;** ☎0722.505.078/ 0724.278.296

1001. **Operatoare casino, sector 3 si sector 2 Morarilor, vrei sa faci parte din echipa noastra? M Planet Casino cautam fete dragute si sociabile. Te asteptam; ☎0721.334.337 office1@mplanet.ro**

1002. **Operatoare** comenzi online pt magazin de haine. Se realizeaza preluarea comenzilor, consilierea clientilor si ambalarea coletelor pentru livrare.Postul necesita prezenta fizica la birou. Program 10.00-18.30, zona Piata Unirii. **3.400 L;**

1003. **Operatoare** preparare sandwichuri pentru Benzinaria Mol Otopeni situata in orasul Otopeni sau Mol Caramfil situata in cartierul Baneasa-Aviatiei salariu 2800+700 bonuri masa, decontam transportul; ☎0723.233.448/ 0722.221.321 bicamarian@yahoo.com

1004. **Operator** aparat reciclare pet-URI, 12 cu 24, SC angajeaza operator aparate RWM, statie reciclare pet, sticla, doze. Aparatele se afla in incinta magazinelor Carrefour Bucuresti, Ilfov. Cerinte: 8 clase finalizate, seriozitate. Acceptam si pensionari. Pachet de beneficii: salariu net 2500 net, contract de munca pe perioada nedeterminata, program de lucru 12 cu 24, o zi la munca - o zi acasa, **2.500 L;** ☎0746.117.557

1005. **Operator** birou SiCAP Seap Nato-Nspa vanzari promo agent dr vanzari HoReCa fabrica detergenti/ biocide sector 3 angajeaza operator birou licitatii Sicap Seap, Nato-Nspa SSM, vanzari, facturare comenzi, contabilitate primara, Emag, promovare, specialist vanzari. CV www.arcalux.ro ☎0722.404.983 arcalux@yahoo.com

1006. **Operator** buldoexcavator, miniexcavator, Miniincarcator Bobcat firma de constructii angajeaza operatori pentru buldoexcavator, miniexcavator, miniincarcator tip bobcat. Salarii atractive, la nevoiese asigura cazare; ☎0725.981.534/ 0723.567.941 office@gama-admin.ro

1007. **Operator** calculator - aprovizionare (NIR-uri) Program de lucru de luni pana vineri, 08:00 - 17:00 - prezenta fizica.Domeniu de activitate: service autoLocatie: intersectia Aparatorii Patriei, Strada Drumul Jilavei nr 12 **2.500 - 3.500 L;** ☎0726.000.176 office@autotehnic.net

1008. **Operator** calculator vanzari on-line, pentru firma producatoare de detergenti. Utilizarea platformelor social media, website, preluarea si pregatirea comenzii, predare la curier. Afumati ☎0760.554.141 office@purechem.ro

1009. **Operator** calculator, persoana responsabila pentru preluare si pregatirea comenzilor, cunostinte minime de facturare pentru vanzari, program de lucru luni-vineri 8.00-17.00, punct de lucru Bragadiru Ilfov. De preferat domiciliul adiacent; **4.000 L;** ☎0730.712.604 apamuntenia@gmail.com

1010. **Operator** calculator, birou vanzari, distributie Tarell Imp-Exp SRL angajeaza operator facturare si contabilitate primara cu experienta in programul Distribnet de la Junior Soft, pentru locatie in str. Caminului nr. 55, Manolache, Ilfov, ☎0744.531.952 office@tarell.ro

1011. **Operator** centru comanda - instalatie reciclare acumulatori auto experienta in operarea unei linii automate de productie. Program de lucru 3 schimburi. Salariu net 5000 Ron (toate beneficiile incluse). Transport asigurat metrou Costin Georgian. Masa calda asigurata. Contract de munca perioada nedeterminata. **5.000 L;** ☎0745.031.031

1012. **Operator** CNC. Societate specializata in prelucrarea metalelor angajaza pe perioada nedeterminata operator CNC. Cerinte: cunoastere operare CNC, strunguri si freze, centre de prelucrare, cunoastere rulare program Fanuc, Pinacle pe masina cu comanda numerica conform instructiunilor de operare, masoara si verifica piesele folosind instrumentele de masura, conform cerintelor tehnice, identifica probleme tehnice referitoare la functionarea operarea masinii CNC, experienta pe o pozitie similara, experienta in prelucrari metalice, cunoastere si interpretare desen tehnic, cunostinte de desen tehnic interpretare desen, disponibilitate de a lucra in 2 schimburi. Oferim cazare, salariu atrativ, tichete de masa, decontare transport. ☎0732.830.287 cristi.ionescu@laromet.ro

1013. **Operator** contabilitate cu experienta minim 3 ani in domeniul financiar-contabil.Cunoasterea programului Saga este un avantaj. Program 9-18 luni-vineri. Salariu 2.800 - 3.000 Lei. Tel. ☎0744.663.819 okguard@okguard.ro

1014. **Operator** date financiare pentru SC Mobteco Product SRL. Activitati de secretariat si administrative si deplasari pentru depunere/ ridicare documente; **3.500 L;** ☎0727.225.801/ 0727.225.813 office@mobteco.ro

1015. **Operator** depozit esti atent la detalii, esti proactiv si iti doresti ca toate lucrurile sa fie aranjate si frumos organizate? Daca da, te asteptam sa stam de vorba. Trimite CV-ul tau la adresa din anunt si te vom contacta **3.800 - 4.500 L;** skinguru.comenzi@gmail.com

1016. **Operator** etichetare pentru masina automata de etichetat sticle la sectia imbuteliere angajeaza firma Zarea. Interviuri zilnic luni-vineri orele 12-14 la sediu in B-dul Bucurestii Noi nr. 176, sector 1, metrou Laminorului; ☎021.667.00.20 office@zarea.ro

1017. **Operator** etichetare produse de mici dimensiuni, locatia noastra este in comuna Pantelimon. Program luni-vineri 8.00-16.30. Salariu 3.000 Lei net (in mana). Cerinte: operare PC nivel incepator. **3.000 L;** ☎0721.833.009

1018. **Operator** fabricare profile PVC - fara experienta Operator fabrica fara experienta-lucru la banda (tichete masa 600 lei, decontare transport + bonus lunar + prime sarbatori. Program de lucru 8 ore/ zi in doua schimburi, weekend liber. **3.750 L;** ☎021.404.27.09

1019. **Operator** facturare pentru firma cu 31 ani de activitate. Contract nedeterminat, salariu fix, decont transport, bonuri de masa, bonificatii. Locatia in sectorul 1, sos. Chitilei. ☎0722.781.004 office@julienstile.ro

1020. **Operator** incarcator/ descarcator bagaje. Incarcare/descarcare bagaje, posta/cargo in si din aeronave. Venitul net de la 3.900 Lei + 600 tichete de masa, program 12 ore sau 4.200 Lei + 600 tichete de masa, program de 8 ore; ☎0731.170.751 laura.urda@globeground.ro

1021. **Operator** injectare minim 8 clase finalizate, cazier fara antecedente penale, disponibilitate de a lucra in 3 schimburi, minim 18 ani impliniti. Salariu 2.760 Ron net, tichete de masa de 600 Ron, decont transport 140 Ron, ore suplimentare platite dublu, spor de noapte **3.400 - 3.401 L;** ☎0771.226.332/ 0775.155.077

1022. **Operator** Manipulare bagaje angajam urgent Cerinte:minim 10 clase,permis de conducere venit net incepand cu 3.000 lei + 600 tichete Program de lucru : 2 /2Pentru detalii, va rugam sa sunati la numarul din anunt. **3.600 L;** ☎0722.109.902

1023. **Operator** mase plastice cod Cor 814209 25 posturi, pentru Diaplast Production SRL. Cerinte: studii profesionale, cunostinte minime de limba engleza. Selectia se face in baza CV-urilor transmise la adresa de email ionela23053@gmail.com

1024. **Operator** mase plastice, barbat pentru firma de productie aparatura electrocasnica cu sediul in sector 3. Se ofera salariu atractiv + bonuri de masa; ☎021.255.63.60/ 021.255.01.90 electro.admon@gmail.com

LOCURI DE MUNCĂ

1025. **Operator** masina etichetare. Angajam operator masina etichetare cu experienta in fabrica in zona Afumati. Program 12/24, 12/48, venit atractiv, decont transport. Pentru detalii sunati la tel. 0722316302 **5.000 L;** ☎0722.316.302 recrutare@working4u.ro

1026. **Operator** masina liniara Doriti sa lucrati intr-o echipa de productie vestimentara si sunteti expert in masina liniara? Oferim: -salariu atractiv- mediu de lucru excelent-contract de munca -zilele legale libere- program de L-V, 8h si pauza de masa Va asteptam la un interviu in str Frigului, nr 20. Telefon pentru programare : **2.700 - 3.000 L;** ☎0773.831.278

1027. **Operator** mezeluri. Fabrica de mezeluri situata in Chiajna (str. Industriilor, nr. 213) angajeaza lucratori in sectia de preparare tobe si specialitati. Experienta constituie un avantaj. Se ofera salariu net intre 3000-3500lei si 2 mese., **3.000 - 3.500 L;** ☎0723.217.957/ 0733.969.700 adriana@mezelar.ro

1028. **Operator** PC pentru birou notarial Birou notarial angajam operator PC, cu viteza de tehnoredactare, cunostinte Word si Excel si cunostinte minime juridice. Asteptam CV-ul dvs. la adresa de email: spn.schuster@gmail.com; spn.schuster@gmail.com

1029. **Operator** preluare comenzi pentru restaurant italian in sector 6, zona Favorit. Program de lucu 2 zile/ 2 zile, 10.30-22.30, 2.500 plus bonuri 660, o masa pe zi si transport seara. **3200 L;** ☎0723.393.083 trattoria2005@gmail.com

1030. **Operator** productie pentru una dintre cele mai mari tipografii de etichete cu sediul in Pantelimon, cautam noi colegi cu experienta in fabrica pentru postul de Operator Productie. Detalii la tel. 0735 911 938. **4.100 L;** ☎0735.911.938

1031. **Operator** productie panificatie, se ofera salariu atractiv, tichete de masa 40 Ron/zi lucrata, decontare transport, program de lucru luni - vineri 8 ore/ zi, 2 schimburi. Informatii suplimentare la telefon; ☎0733.770.588 dan.burcea@patiline.ro

1032. **Operator** retur comezi Cerinte: Cazier curat, minime cunostinte PC.Venit net: 3500 ron (salariu + tichete + bonusuri).Program de lucru: 08:00-17:00 luni-vineri.Pentru detalii suplimentare, sunati la numarul din anunt. **3.800 L;** ☎0722.109.902

1033. **Operator** router CNC urgent, zona Basarab. Candidatul ideal trebuie sa aiba cu cunostinte tehnice/ desen tehnic in utilizarea utilajului CNC. Este obligatorie experienta anterioara si postul este cu incepere imediata. Salariu motivant; ☎0730.592.792/ 0765.456.995 office@optim4all.ro

1034. **Operator** router CNC/Taietor ghilotina. SC DISPLAY TOTAL GRUP SRL, producator de display-uri publicitare si ambalaje din carton, angajeaza:Operator router CNC/Taietor ghilotina.Program full-time,2 schimburi.Salariu atractiv si bonusuri in functie de experienta si calificari.Programe de instruire.Zona statia de metrou Republica, incinta Faur poarta 4.Relatii la telefon. **3.000 - 4.000 L;** ☎0786.514.661 severina.rosu@displaygrup.ro

1035. **Operator** sala de jocuri, Bucuresti, Program: 2 ture de zi 8:00-20:00, 2 ture de noapte 20:00-8:00. Oferim: Salariu atractiv si competitiv pe piata; sistem de bonusare; tichete de masa; perioada de training ☎0741.272.000 nicole.chireceanu@globalhrservices.ro

1036. **Operator** utilaj - mini incarcator frontal - jcb robot. Angajam operator utilaj - mini incarcator frontal - jcb robot, pentru lucrari de retele edilitare in Bucuresti si Ilfov. Pentru lucratorii din provincie se ofera cazare, programul de lucru 9 ore, 5 zile pe saptamana, salariul in functie de experienta, ☎0788.265.594 magdastarcompany@yahoo.com

1037. **Operator** vanzari online (confectii dama), procesat si ambalat produse, in b-dul Iuliu Maniu, nr. 7, corp B, et. 2. Relatii la telefon; ☎0730.773.889 office_prettygirl@yahoo.ro

1038. **Operatori** call center limba spaniola Angajam Operatori Call Center vorbitori limba spaniola pentru platforma bursiera. Contract de munca perioada nedeterminata, training platit, decontare transport. Program de lucru L - V , de la 16.00 la 1.am. **4.380 - 5.000 L;** ☎0730.019.622 contactpremiumgold@gmail.com

1039. **Operatori** curatenie, femei serviciu, firma curatenie angajeaza pentru curatenie in fabrica. Zona Chitila. Program de 8 ore/zi, luni-vineri. Salariu avantajos 2.900 Lei. Prima Paste/ Craciun. Informatii suplimentare la telefon; **2.900 L;** ☎0737.521.521

1040. **Operatori** curatenie. Angajam personal feminin activitati de curatenie scari de bloc comlex rezidential. Program: de luni pana vineri. Interval orar: 6-15. Punct de intalnire: metrou Dimitrie Leonida, Berceni, **2.000 L;** ☎0748.090.116/ 0740.199.962 cleaning_handyman_rotaru@yahoo.com

1041. **Operatori** in depozit logistica minim 8 clase, cazier curat. Venit cumulat net de 3.800 Ron. Program de 8 ore, 5 zile pe saptamana. Transport asigurat de la Pacii. Pentru detalii sunati la numarul anunt **3.800 L;** ☎0726.648.873

1042. **Operatori** Injectie Angajam urgent Fabrica de mase plastice Cerinte:-minim 8 clase;-cazier curat;-angajam doar barbati.Se ofera:-salariu 2760 RON + bonuri de masa 600 RON + decont transport 140 RON;-programul L-V in 3 schimburi.-contract nedeterminat.Locatia: sector 6, Bucuresti. **3.500 L;** ☎0739.350.645

1043. **Operatori** injectie, necalificati urgent, pentru fabrica mase plastice. Minim 8 clase, apti medical, cazier curat, munca in 3 schimburi. Se ofera venit lunar net de pana la 3.500 Lei. Sector 6, Metro Preciziei, Detalii la telefon. **3.500 - 3.501 L;** ☎0748.088.060

1044. **Operatori** mase plastice - Preciziei Angajam Urgent personal necalificat pentru fabrica mase plastice usoare. Venit net lunar 3600RON (salariu net, bonuri de masa, sporuri). Program: 8 ore L-V/3 schimburi. Locatie: stada Preciziei. Cerinte: 8clase, cazier curat. Detalii la telefon. **3.600 - 3.601 L;** ☎0749.608.510

1045. **Operatori** montaj in fabrica turbosuflante, urgent femei si barbati pentru montaj subansamble pentru fabrica turbine auto. Venit net lunar 4.200 - 4.400 Ron. Program 8 ore, 3 schimburi. Locatie Pacii. Cerinte: 8 clase, cazier curat. Detalii la telefon **4.200 L;** ☎0749.608.510

1046. **Operatori** picking depozit colete, iesire Militari urgent barbati si femei pentru ambalare si etichetare colete. Venit net 4.000 - 4.500 Ron (salariu net, bonusuri si sporuri). Program: 8 ore (08:30-17:30/ 17:30-02:30). Transport de la Pacii. Cerinte: 8 clase **4.000 L;** ☎0749.608.510

1047. **Operatori** productie cerinte: minim 10 clase, minima experienta productie sau pe ambalare, calificare lacatus mecanic/ electromecanic. Salariul 3.000 Lei+tichete 35 Lei/ zi, decont transport. Program: 12/24, 12/48. Contract perioada nedeterminata,Locatie:Chitila **3.900 L;** ☎0775.155.077/ 0771.226.332

1048. **Operatori** productie (femei si barbati) fabrica sector 4. Program luni-vineri 3 schimburi. Mediu de lucru curat. Tichete de masa 40 Lei/zi. Prima de vacanta. Abonament servicii medicale. Decont transport. Cerinte: experienta anterioara in productie. **4.300 L;** ☎031.429.81.17 office@a1-recruitment.ro

1049. **Operatori** productie pentru fabrica turbine auto - Sector 6 Oferim: Venit NET: 3500 lei- 3700 lei (Salariu de baza, bonuri de masa, bonusuri si sporuri)/ Program: in 3 schimburi/ Cerinte: 8 clase, Cazier curat, Apt fizic/ Locatie fabrica: Sector6/ Pentru mai multe detalii, sunati la nr din anunt. **3.700 L;** ☎0738.154.847

1050. **Operatori** productie, urgent, pentru fabrica, Cerinte: minim 10 clase, experienta minim 2 ani intr-o fabrica. Oferim venitul lunar 2.800 Lei net, spor de noapte, spor de weekend, 30 Lei/ zi tichete de masa. Program 07:00-19:00, 19:00-07:00. **3.600 L;** ☎0739.350.645

1051. **Operatori sala de jocuri sector 4 si sector 5, Vrei sa faci parte din echipa noastra? M Planet Casino cautam fete dragute si sociabile. Te asteptam; ☎0761.203.176 office1@mplanet.ro**

1052. **Ospatar** Angajam ospatar, Rahova locatie: La Butoaie, salariu 3000 lei, program 2 /2, orar 11-23. Relatii telefon Stefan. ☎0722.609.406/ 0722.382.271 Marinflorentina79@yahoo.com

1053. **Ospatar** Angajam personal pentru restaurant cu specific international, locatie noua situata in complexul Cosmopolis Plaza, Stefanestii de Jos. Salariu 4.000 Lei net + tips. Detalii complete la telefon, **4.000 L;** ☎0725.543.899

1054. **Ospatar** pentru locatia din Timpuri Noi (metrou), program 2/2, mediu ambiant placut, echipa formata. Salariu 3.000 lei, tips consistent. Relatii la tel. Stefan; **3.000 L;** ☎0722.609.406/ 0722.382.271 Marinflorentina79@yahoo.com

1055. **Ospatar** Restaurantul NUBA CAFE, parte a grupul NUBA, angajeaza sef sala pentru noua locatie de la Universitate.Daca ai minim 2 ani experienta pe o pozitie similara, vino in echipa noastra. ☎0737.231.278 petrica.tutulan@nuba.ro

1056. **Ospatar** (cu sau fara experienta) si lucrator bucatarie pentru restaurant zona Obor; ☎0723.642.022

1057. **Ospatar** JO Lounge Locatia Jo Lounge situata pe Bulevardul Unirii este in cautare de noi colegi pentru pozitia de ospatar, dornici de munca, seriosi, care vor sa se alature unei echipe tinere. ☎0761.988.126 nn.niculescu1694@gmail.com

1058. **Ospatar** pentru Stadio Herastrau. situat in Sos. Nordului, nr 7-9. Cautam ospatar experimentat pentru a face parte din echipa noastra. Venituri garantate de 6.500 Lei. Venituri medii 8.500 Lei, **8.500 L;** ☎0726.766.850

1059. **Ospatar** si ajutor de ospatar cautam urgent pentru restaurant cu specific asiatic. Conditii: sociabil, vesel, muncitor, cu spirit de echipa. Program de lucru 5 zile cu 2 libere. Salariu 3600 lei net. Pentru alte detalii dupa ora 10 la tel. **3.600 L;** ☎0725.498.366 contact@restaurantkorean.ro

1060. **Ospatar** si barman Angajam ospatar si barman .Locatie: Pensiunea Magura Jina **2.500 L;** ☎0749.431.825 arpaseandiana@yahoo.com

1061. **Ospatar** si femeie la vase pentru restaurant sector 2, conditii avantajoase; ☎0748.333.334

1062. **Ospatar** si picol angajam ospatar si picol, restaurant zona Drumul Taberei, pentru mai multe detalii va rugam sa ne sunati la numarul de telefon. Cautam o persoana serioasa ce cauta un loc de munca de durata. ☎0771.258.328

1063. **Ospatar** Stadio Unirii. Stadio Unirii, situat in Bd. Unirii Nr. 1, cauta ospatar experimentat pentru a face parte din echipa noastra, Venituri garantate de 5500 lei. Venituri medii 6500 lei, **6.500 L;** ☎0721.250.666

1064. **Ospatar,** Clubul IDM angajeaza ospatari (fete/ baieti) pentru restaurant, terasa si jocuri recreative. Contract de munca, venituri motivante si bonusuri. Programari interviu la telefon. ☎0723.689.048 hr@idm.ro

1065. **Ospatar,** SC Sapphire House SRL, CUI: 49642356, J40/3835/2024 angajeaza pentru restaurant Sakura House zona Obor; ☎0732.113.352 elaoffice67@yahoo.com

1066. **Ospatar, ajutor ospatar, pizzar restaurant italian Angajam ospatar, ajutor ospatar, salatiera, pizzar pentru restaurant italian, locatie centrala. Salariu atractiv; ☎0731.333.414/ 0723.644.179**

1067. **Ospatar, ajutor ospatar, pizzar restaurant italian pentru restaurant italian, locatie centrala, salariu atractiv ☎0723.644.179/ 0731.333.414**

1068. **Ospatar,** ospatarita pentru restaurant zona Iancului, Vatra Luminoasa, cu vechime 25 ani, program 2 cu 2, orele 10-01, contract de munca, masa asigurata, salariu atractiv, mai multe detalii la telefon ☎0723.642.485 clubartarestaurant@gmail.com

1069. **Ospatar,** ospatarita cu experienta, salariu negociabil in functie de experienta, tips, contract de munca, se asigura o masa pe zi, program 2 cu 2. Zona Petre Ispirescu, sector 5, **3.000 L;** ☎0766.301.835 raduma_90@yahoo.com

1070. **Ospatar,** ospatarita, Angajam tineri ospatari vorbitori de limba engleza. Program 2 zile lucrate cu 2 libere, pentru mai multe detalii va rugam sa ne contactati sau sa ne trimiteti un CV. Programul de la 09.00-23.00.Pentru mai multe detalii va rugam sa ne contactati la nr. din anunt, **3500 L;** ☎0723.666.535 Breadandbutteroffice@gmail.com

1071. **Ospatar,** venit garantat, 5000 lei. Ne cautam colegi pentru postul de ospatar, cu experienta. Locatia se afla in Parcul Herastrau, pe Sos. Kiseleff nr. 32 (langa Piata Presei). Asteptam sa ne suni sau sa ne scrii, **5.000 L;** ☎0748.333.999 jobs@berariah.ro

1072. **Ospatar.** Locatie Centrala angajez Ospatar. Cer si ofer seriozitate. Str. Jean louis Calderon Nr. 18; ☎0765.327.555/ 0731.886.789

1073. **Ospatar.** Ne marim echipa. Restaurant aflat in sectorul 3 angajeaza ospatar. Program de lucru in ture 2/2. Carte de munca si bonusuri. Va asteptam sa faceti parte din echipa noastra; ☎0748.288.288 trattoriaventi@gmail.com

1074. **Ospatar/** barman Suntem in cautarea de colegi pe pozitia de barman/ ospatar pentru a se alatura echipei noastre din cadrul unui restaurant din centrul Capitalei. Oferim salariu competitiv, ☎0721.200.762 andreea.zaharia@restaurantelisabeta.ro

1075. **Ospatar/** ospatarita / barman Lotus Cafe, zona Decebal 1, din Bucuresti angajeaza ospatarita. Bonusuri: contract de munca pe perioada nedeterminata, salariu motivant+tips, echipa tanara si dinamica, seriozitate si profesionalism, ☎0750.445.432/ 0750.445.432 Belal.hamou1985@gmail.com

1076. **Ospatari** /ospatarite cu limba straina si experienta probanta, angajeaza restaurant din zona Piata Dorobanti; ☎021.231.09.08 office@brodona.ro

1077. **Ospatari** pentru restaurant Il Locale, situat in Herastrau, rugam CV pe mail ☎0746.364.096 financiar@illocale.ro

1078. **Ospatari** cu experienta minim 1 an de zile pentru restaurant terasa cu specific italian. Oferim un mediu de lucru atractiv, carte de munca si bonusuri + tips. Suntem un restaurant cu vechime de peste 20 de ani. Alatura-te unei echipe tinere si bucura-te de un mediu de lucru placut. ☎0745.603.503 office@daimonclub.ro

1079. **Ospatari,** Ospatarite Restaurant Tuku, situat in sectorul 4, pe strada Mariuca 1 A, angajam ospatari si ospatarite. Angajam livratori cu masina firmei ☎0747.999.998/ 021.332.00.29

1080. **Ospatari/ ospatarite/ barman Ruka Izakaya Restaurant Ruka Izakaya este in cautare de noi colegi, pentru postul de ospatar/ospatarite si barman.Masa si transportul asigurate, program de lucru 2 cu 2.Pentru mai multe detalii ne puteti contacta prin email sau la numarul de telefon specificat. 3.500 - 3.501 L; ☎0723.985.348 Hello@rukaizakaya.ro**

1081. **Ospatarite** si ospatari pentru Restaurant Tuku, situat in sectorul 4, pe strada Mariuca 1 A, ☎0747.999.998/ 021.332.00.29

1082. **Ospatarite** si ospatari Restaurant Tuku, situat in sectorul 4, pe strada Mariuca 1 A, angajam ospatari si ospatarite. ☎0747.999.998/ 021.332.00.29

1083. **Ospatarite,** ospatari Trattoria Borghese angajeaza ospatari, salariu de inceput 3300 Lei in mana, tips, bonusuri, posibilitate promovare, program 2/2 zile. Pentru interviu mesaj whatsapp sau la locatie, str Dambului 155 **3.300 L;** ☎0760.650.710

1084. **Patiser/** Ajutor patiser. Brutarie artizanala, Cuptorul Brancovenesc Dristor, angajam personal calificat pentru functia de patiser/ajutor patiser. Trimiteti CV-ul la email. Specificati in email locatia pentru care aplicati; ☎0727.300.225 acasa@cuptorulbrancovenesc.ro

1085. **Paza** Paza motel cu cazare la noi, intern, locatie la padurea Pustnicul, Branesti, Ilfov.Rog lasati sms pe nr. **3.000 L;** ☎0767.079.463

1086. **Paznic** angajam, asiguram cazare. ☎0760.896.390/ 0720.883.662

1087. **Paznic** de noapte. societate de constructii angajeaza paznic cu atestat de paza, tura de zi, luni-vineri, 12 ore, supraveghere cartier rezidential in sector 5, toate detaliile se discuta la interviu, str. Ritoride nr. 8 parter, sector 5. ☎0728.132.894 office@imogroup.ro

1088. **Paznic** ingrijitor, complex turistic de pescuit, situat langa Bucuresti angajeaza cu cazare om pentru paza si intretinere locatie. Se ofera salariu si cazare. **3.500 - 4.000 L;** ☎0728.061.799 marescontact@gmail.com

1089. **Paznic, ingijitor pentru societate comerciala. ☎0745.886.742**

1090. **Paznic.** Societate comerciala, angajeaza personal paza pentru punct de lucru din Sector 1 Bucuresti, zona Aeroport Baneasa. Necesar Atestat Agent securitate. Prime de sarbatori, **2200 L;** ☎0727.007.777 resurseumane@iridex.ro

1091. **Pedagog/** Profesor after school Profesor afterschool- va lucra cu copii de 6-11 ani, trebuie sa fie o persoana calma si stapana de sine cu cunostinte bune de gramatica si matematica. Responsabilitati: preluarea copiilor de la scoala; ajutor la efectuarea temelor; supraveghere si organizare de activitati recreative. Program 10.45-18.45, Sector 2 Mega Mall. Beneficii: salariu,tichete de masa, masa de pranz, nu se lucreaza in weekend/ sarbatori legale,concediu de odihna de sarbatori si 3 saptamani vara. **3.000 - 3.800 L;** ☎0786.921.473

1092. **Pensionari** ambalatori pentru fabrica detergenti sector 3 Bucuresti. Conditii bune de lucru. Asiguram si cazare. www.arcalux.ro. ☎0722.404.983 arcalux@yahoo.com

1093. **Perla** Majestic SA angajeaza , lucrator bucatarie ajutor bucatar, si femeie de serviciu. Pentru cei din alte judete oferim cazare, **3.700 L;** ☎0722.600.378 office@npw.ro

1094. **Persoana** calificata pentru calcat Doriti sa lucrati intr-o echipa de productie vestimentara si sunteti expert in calcat? Oferim: -salariu atractiv; -mediu de lucru excelent. -contract de munca; -zilele legale libere; - program de L-V, 8h si pauza de masa. Va asteptam la un interviu in str Frigului, nr 20. Telefon pentru programare: **3.000 L;** ☎0773.831.278 sales@satin-uniform.com

1095. **Persoana** Contabila primara. Angajam asistent manager si contabila primara, cunostinte limba engleza, ofertare, cumparare, facturare etc., **5000 L;** ☎0729.406.809 omahmut53@gmail.com

1096. **Persoana** departament tehnic. Angajam pentru Hotel Yesterday (pana in 50 de ani), pentru departamentul tehnic, de preferat cu permis conducere cat. B. Oferim cazare pentru persoanele din provincie Detalii la telefon (rugam fara mesaje). Adresa: Strada Economu Cezarescu nr. 8, Grozavesti, Bucuresti.Repere: Carrefour Orhideea - Metrou Grozavesti; ☎0723.678.678

1097. **Persoana** ingrijire curte/ gradina firma fost constructor,agricultor,chiar si pensionar pentru activitati de lucru si ingrijire curte firma. Priceput in lucrul cu scule manuale/electrice in gradina. Bragadiru,capat autobuz 484, 485. L-V, 8-17. ☎0722.380.027

1098. **Persoana** Ingrijire varstnici 1 saptamana cu 1 saptamana, 16-8:00, Ingrijire varstnici zona Vitan, Bucuresti, program 16-8:00, 1 saptamana cu 1 saptamana, 2500 Ron. Urgent. Sunati **2.400 - 2.500 L;** ☎0726.334.403

1099. **Persoana** Intretinere cladiri. Angajam persoana intretinere cladire cunostinte minime sanitare si termice. PART TIME. ☎0762.640.091 bmaconsultingenergy@gmail.com

1100. **Persoana** Menaj apartament Familie tanara, sot si sotie, fara copii, cautam doamna ingrijita sub 50 de ani pentru menajul apartamentului (curatenie, spalat, calcat), 8 ore pe zi Luni - Vineri. Apartamentul este format din 2 camere, 1 bucatarie si 2 bai. Locatie: Bucuresti, Piata Victoriei Cereri: Nefumatoare **6 L;** ☎0743.477.477

1101. **Persoana** pentru contabilitate primara, SC Andronache, persoana pt contabilitate primara, facturare, ofertare, transport, salariu fix si diverse bonusuri functie de implicare, experienta, rezultate.Permisul de conducere un avantaj (posibil auto). **3500 L;** ☎+10724311437 comenzi@usi-porta.ro

1102. **Persoana** pentru vase si curatenie in restaurant cu autoservire sector 3, zona Fizicienilor. Program de luni pana vineri 08.30-17.00, ☎0722.317.584 mixtcomimpex@yahoo.ro

1103. **Persoana** sala croit/ ajutor croit Atelier croitorie, zona Fundeni, cautam persoana la croit full time. Carte de munca, ore suplimentare platite, mediu de lucru placut. www.bluzat.com salariu motivant. ☎0741.200.189/ 0771.752.873 office@bluzat.com

1104. **Personal** Angajam infirmiere, personal pentru curatenie si asistenta medicala urgent cu posibilitatea decontare transport. **3.000 - 3.500 L;** ☎0784.255.049 Florinatoader74@gmail.com

1105. **Personal** Automotive Albaca SRL din Suceava, str. Cernauti nr. 99 angajeaza vopsitori auto, 3 posturi vacante, si sudori, 3 posturi vacante.Cerinte: cunostinte de limba engleza nivel incepator. **4.000 L;** dnarcis2020@yahoo.com

1106. **Personal** pentru fabrica de sandwichuri, zona Piata Hala Traian. Program duminica - joi, de la 6 la 15 cu o ora pauza la 12. Salariu de inceput 2.400 pe partea de productie, 2.600 pe zona de bucatarie (snitel, cartofi prajiti, pui sh, piept pui grill, bacon) abonament lunar STB decontat. ☎0752.362.006 bdeea92@yahoo.com

1107. **Personal** Soc. ce activeaza in domeniul electric angajeaza :- Lacatus confectii metalice si sudor; - Deservent buldoexcavator; - Maistru/ing lucrari electrice- Automacaragiu; - Femeie de serviciu cladire birouri. ☎0743.047.807

1108. **Personal** ambalare manuala / lucrator comercial in Gagu (Ilfov) Angajam personal pentru impachetare plante si ambalare in cutie. Oferim un venit net de inceput de 2700 RON (include salariu+ tichete masa). Program de lucru: L-V 9-17. **2.700 - 3.500 L;** ☎0786.910.002/ 0786.910.003

1109. **Personal** ambalare manuala papiote, urgent. Dorim minim 10 clase si cazier curat. Oferim venit net de 3000 Ron (include salariu + tichete + bonus). Program de lucru: L-V, 2 schimburi. Locatie: sector 3 **3.000 L;** ☎0726.648.873

1110. **Personal** amenajare gradini, gradinar, angajam personal in domeniul amenajarilor si intretinerilor peisagistice. Salariu 4.000 de Lei lunar, discutabil in functie de experienta. Permis cat. B obligatoriu. Domiciliul in sectorul 3, constituie avantaj **4000 L;** ☎0763.675.546 office@noahgardens.ro

1111. **Personal** Atelier atelier de incaltaminte dama angajeaza fete la masa pt confectionat montat fete cu experienta. Suntem o firma serioasa cu toate conditiile de angajare si experienta. Nr. tel. Sectorul 2. Soseaua Iancului 46 (Metroul Iancului) ☎0722.314.015

1112. **Personal** brancardier/ infirmiera pentru Spital Privat Spital Privat in sectorul 2, zona Arena Nationala, angajeaza personal pentru functiile de brancardier, infirmiera si persoana pentru lenjerie. Cautam persoane ordonate, responsabile si punctuale. Se cere seriozitate si implicare. Se asigura salariu de baza+ tichete masa+ spor de noaptei. Se pot face ore suplimentare, achitate in plus la salariu. ☎0735.203.954 adina.ivan@spitalulmonza.ro

1113. **Personal** Bucatarie Angajm buctar/ajutor buctar si persoana pentru splat vase! Oferim salariu atractiv, mediu de lucru plcut si posibilitate de avansare. **3.200 - 4.200 L;** ☎0721.918.199 office@ivanpescar.ro

1114. **Personal** bucatarie Gama Fusion - Mall Prosper Cautam personal bucatarie Gama Fusion -Mall Prosper, Calea 13 Septembrie, sector 5. Pentru mai multe detalii ne puteti contacta telefonic la numarul tel. ☎0740.396.759

1115. **Personal** bucatarie si casieri in fast food Cerinte: minim 10 clase, cazier curat. Salariul 2.300 net+ tichete + bonus. Program 2/3 schimburi 8 ore. Locatie: sector 1, 2, 3, 4, 5, 6. Detalii la telefon **3.200 L;** ☎0770.334.947

1116. **Personal** bucatarie/ curatenie, angajm pentru locatiile noastre din Diham si Pache. Programul este de 5 zile lucrate cu 2 zile libere de la 10:30 la 22:30. Mesele incluse si transportul seara se deconteaza. Se acorda si bonusuri in functie de implicare. **3.300 - 3.500 L;** ☎0722.989.142 financiar.mf@gmail.com

1117. **Personal** calificat pentru restaurant Urban House situat in Drumul Taberei, str. Brasov nr. 21: bucatar cu experienta ciorbe si mancare gatita (8 ore), bucatari sectie pane, friteuze, fata la vase si curatenie, ajutor ospatar , runner. Programul de lucru poate fi de 2 zile lucrate cu 2 libere sau 5 lucrate cu 2 libere. Salariul poate varia in functie de experienta. Se ofera o masa/zi, mediu de lucru stabil. Pentru detalii puteti suna la nr. telefon, pe email sau in cadrul locatiei, ☎0720.343.250 geo.mustatea@gmail.com

1118. **Personal** centru plante Art Garden angajeaza personal centru plante Corunca-Targu Mures- 1 vanzatoare. Carte de munca, Saluriu net incepand de la 3500 ron /luna + Comision din vanzari, Narcis **3.500 L;** ☎0746.500.570/ 0753.012.802 ciurea.bn@gmail.com

1119. **Personal** curatenie Angajam personal curatenie, persoana cu forta de munca, dispusa la lucrul in echipa si responsabila. **2.800 L;** ☎0726.714.865 demontesimona82@gmail.com

1120. **Personal** curatenie Cautam personal curatenie pentru sala fitness zona Piata Muncii. Se lucreaza program de 4-5 ore pe zi dupa amiaza cu doua sambete pe luna. Pentru detalii va rog sunati. ☎0723.303.462 adisve@yahoo.com

1121. **Personal** curatenie Cofetarie din Bucuresti, zona centrala cauta personal pentru curatenie. **3000 L;** ☎0770.216.634 micu.ondina@cofetariaarmand.ro

1122. **Personal** curatenie pentru activitate curatenie birouri in zonele Cazino Baneasa, Nerva Traian, AFI Cotroceni, Mall Baneasa, Splaiul Independentei, Buzesti, Cos Victoriei, Otopeni - salariu motivant. Pentru detalii/ relatii la tel. ☎0771.640.040/ 0763.335.279 liliana@clean-leader.com.ro

1123. **Personal** curatenie & legume Firma de catering, angajam personal la curatenie si la procesare legume. Mai multe posturi disponibile. ☎0761.922.070

1124. **Personal** curatenie - British School of Bucharest. Esti o persoana atenta la detalii si dedicata mentinerii curateniei? Alatura-te echipei noastre la o scoala privata de prestigiu si contribuie la crearea unui mediu curat si sanatos pentru elevi si personal! **2.900 L;** ☎0729.800.082 hr@britishschool.ro

1125. **Personal** curatenie - fabrica mezeluri Angajam femeie de serviciu in zona Bucuresti Sect. 3 pentru fabrica de mezeluri MEDA PROD ☎0745.988.623 hr@medaprod.ro

1126. **Personal** curatenie angajam urgent pentru farmacie in Bucuresti. Angajam urgent personal pentru curatenie farmacie Bucuresti. Salariu atractiv. Interval de lucru flexibil.Decont de transport, ☎0727.830.097 office@adancleaning.ro

1127. **Personal** curatenie birouri, in zona metrou Preciziei, Militari pentru firma de curatenie. 6.00 - 14.30/ luni - vineri. Cautam persoane din Bucuresti, cu experienta pe un post similar, serioase, punctuale si aspect fizic ingrijit. Salariu 2.800 Lei, bonuri masa incluse + transport. Relatii la telefon **3.000 L;** ☎0755.572.572

1128. **Personal** curatenie blocuri, firma de curatenie angajeaza in Bucuresti, sectorul 1. Salariul negociabil. Pentru detalii asteptam sa ne sunati. Multumim ☎0729.467.313 andraamocanu@yahoo.com

1129. **Personal** curatenie Complex Agroalimentar Crangasi Angajam urgent fete si baieti pentru curatenie la Complex Piata Crangasi, salariu net (in mana) de la 2800 lei. Program de 8 ore/zi + 2 weekend-uri pe luna. **2800 L;** ☎0773.377.195/ 0720.542.280 totalcleaningservices2017@gmail.com

1130. **Personal** curatenie in depozit zona Pacii, tura 1 (06:00-14:30), tura 2 (13:30-22:00), tura 3 (22:00-06:00), salariu net 2300 + bonuri de masa (250 Ron). Relatii tel. ☎031.101.21.39/ 0731.140.637

1131. **Personal** curatenie in depozit - centru comercial zona Pallady (Bucuresti), program (12:30-21:00), salariu net 2700 + 20 bonuri de masa (300 Ron). Relatii tel. ☎031.101.21.39/ 0731.140.637

1132. **Personal** curatenie in depozit- centru comercial zona Pallady (Bucuresti), tura 2 13:30-22:00), salariu net 2700 + 20 bonuri de masa (300 RON). **2.700 L;** ☎031.101.21.39/ 0731.140.637

1133. **Personal** curatenie in restaurant Bucuresti Angajam personal pentru curatare, igienizare interior/ exterior restaurant. Beneficii: o masa asigurata in timpul programului, program de lucru 2 zile lucrate cu 2 zile libere. **3.500 L;** ☎0727.333.500

1134. **Personal** curatenie pentru D.G.I.T.L. sector 6, Drumul Taberei Program 8 ore/ zi, luni - vineri, 06:00-14:00. Salariu minim + tichete 20 Lei/zi ☎0745.136.192 geanina.cipavantaj@gmail.com

1135. **Personal** curatenie pentru evenimente, program 5 zile pe saptamana cu 2 libere, 07:00-16:00, salariu 2.800 Lei net, **2.800 L;** ☎0738.749.692

1136. **Personal** curatenie pentru spital privat. Spital Privat in sectorul 2, zona Arena Nationala, angajeaza personal curatenie. Cautam persoane ordonate, responsabile si punctuale. **2700 L;** ☎0747.796.069 adina.ivan@spitalulmonza.ro

1137. **Personal** curatenie sala fitness (femeie serviciu) salariu: contract de munca/ 2.400 Lei/ program luni-vineri (06:00-12:00). Orele de weekend se platesc separat pana la 3400 Lei. Se solicita experienta in domeniul curateniei. Adresa locatie: Drumul Taberei, strada Valea Oltului, **2.400 - 3.400 L;** ☎0766.220.460

1138. **Personal** curatenie scari de bloc pentru zona Bragadiru- Ilfov Angajam doamne sau o familie pentru curatenie scari de bloc in Bragadiru Ilfov. Doar persoane serioase si muncitoare. Va rugam nu deranjati fara rost. Oferim seriozitate si salariul motivant platit la timp dar in acelasi timp cerem implicare, initiativa in munca si seriozitate. **3.000 - 3.500 L;** ☎0741.149.118

1139. **Personal** curatenie si lucratori Angajam personal curatenie si lucratori pentru depozitul de medicamente din Chitila. Program de lucru 2 schimburi ,transport asigurat din Bucuresti, salarial intre 3600 - 4100 net. **3.600 - 4.100 L;** ☎0723.113.195

1140. **Personal** curatenie, barbati si femei, carte de munca, 2 schimburi, program de 8 ore. Echipamente si ustensile profesionale, mediu curat, salariu atractiv, bonuri de masa, prime de sarbatori; bonus de recomandare; posibilitate ore suplimentare platite; ☎0741.816.443/ 0741.206.351

1141. **Personal** curatenie, 8 ore, zona metrou IMGB Firma Hyper angajeaza femeie pentru curatenie de intretinere in spatii de birouri. Programul de lucru este fix, de 8 ore/zi, de la 6:30 la 14:30, de luni pana vineri. Locata este fixa, pe bd. Metalurgiei, langa metrou IMGB **2.500 L;** ☎0725.569.744

1142. **Personal** curatenie, femei de serviciu pt. casa privata/club in Germania, asigura curatenia in camere, program 6 zile/saptamana (in intervalul orar 7 la 15), cazare inclusa+salariu, **1.800 €;** ☎00491732182473

1143. **Personal** curatenie, femei de serviciu pt. casa privata/club in Germania, asigura curatenia in camere, program 6 zile/saptamana (in intervalul orar 7-15), cazare inclusa+salariu 1800 euro/luna, oferim si cerem seriozitate; **1.800 €;** ☎00491732182473

1144. **Personal** curatenie, femeie de serviciu, pentru clinica infrumusetare, salariu 2.500 Ron, 600 Ron tichete, program in 2 schimburi L-V 6-14:40 13:00-22:00. Se lucreaza o sambata pe luna de la 08.30 - 17.30. Mediu de lucru placut **3.100 - 3.300 L;** ☎0743.751.117

1145. **Personal** curatenie. Angajam personal de curatenie (preferabil cu experienta). Activitatea presupune deplasari si in teritoriu. Detalii suplimentare la telefon; ☎0744.499.061

1146. **Personal** curatenie. Farmaciile Catena angajeaza personal curatenie in zonele: Sos. Oltenitei, Aleea Sadului, str. Dezrobirii, Drumul Cooperativei. Programul de lucru este de 8 h/zi, Luni Vineri. Detalii la telefon sau CV pe mail; ☎0756.079.850 resurse.umane@catena.ro

1147. **Personal** curatenie. Laborator de cofetarie angajam personal pentru mentinerea carateniei in spatiul de productie, spalarea vaselor si a ustensilelor. Oferim contract pe perioada nedeterminata, program de luni pana vineri. Laboratorul este situat in apropiere de Piata Sudului (5 minute de mers pe jos de la gura de metrou Piata Sudului); ☎0734.302.088 cristina.radu@levante.ro

1148. **Personal** de curatenie in depozit zona Pacii, tura 1(06.00-14:30), tura 2 (13:30-22:00), tura 3 (22:00-6:00). Salariu net 2.300 lei + bonuri de masa (250 ron). Relatii tel. **2.300 L;** ☎031.101.21.39/ 0731.140.637

1149. **Personal** de curatenie pentru ANAF piata Alba Iulia, program luni-vineri, 06:00-14:00. Salariu minim + tichete 20 Lei/ zi. Contact tel. ☎0722.692.519 geanina.cipavantaj@gmail.com

1150. **Personal** de curatenie pentru Primarie sector 1, Banu Manta program 06:00-14:00, luni-vineri. Salariu 3.700 brut + tichete 20 Lei/zi ☎0745.136.192 geanina.cipavantaj@gmail.com

1151. **Personal** de mentenanta hoteliera. Personal de mentenanta hoteliera, pachet salarial competitiv 3000 - 3500 RON, bonuri de masa de 600 RON. Pentru detalii **3500 L;** ☎0723.568.659

1152. **Personal** depozit alimente angajam urgent Cerinte: minim 8 clase, cazier judiciar curat.Program de Lucru: 8 ore pe zi / 40 ore pe saptamana.Beneficii Oferite: Venit net intre 3800-4000 ron (salariu, tichete, bonusuri). **3.900 L;** ☎0722.109.902

1153. **Personal** depozit de colete angajam urgent. Cerinte: minim 8 clase; cazier curat; persoanele sa fie din sector 5, 6 Bucuresti. Disponibilitate la ore suplimentare. Oferim: venitul lunar 2200 lei net, 700 tichete de masa, 200 lei bonus, **3.800 L;** ☎0739.350.645

1154. **Personal** etichetare ciocolata - Iesire Militari Angajam urgent barbati si femei pentru etichetare ciocolata in depozit.Venit net 3250RON+ transport in comun 140RON. Program: 8 oreL-V/2schimburi. Transport asigurat de la Preciziei. Cerinte: 8 clase, cazier curat. Locatie: Iesire Militari. **3.250 - 3.400 L;** ☎0749.608.510

1155. **Personal** etichetare produse in depozit. Angajam personal femei si barbati etichetare produse. Program 2 schimburi/8 ore. Venit total lunar 3200 lei (2250 net+700 tichete+bonus+decont). Locatie: iesire sector 6, Transport asigurat de la Metrou Preciziei. Detalii la telefon, **3.000 - 3.200 L;** ☎0770.334.947

1156. **Personal** fabrica de Turbine auto Angajam operator productie, montaj piese turbine auto. Salariu 2600 lei net; 600 lei tichete masa; 468 lei bonus. Program de lucru: 3 schimburi (06:15-14:15/ 14:15-22:15 si 22:15-06:15). Locatie: Sector 6. Detalii la numarul de telefon din anunt. **3.700 L;** ☎0728.210.377

1157. **Personal** fast food. Fast food in zona blvd Ctin Brancoveanu angajeaza personal; **4000 L;** ☎0769.942.430

1158. **Personal** fast food/ bucatarie, angajam lucratori bucatarie, ajutori bucatar, femeie vase/ curatenie, sofer livrator pentru fast food zona Tunari si personal bucatarie zona Decebal si Amzei, zone usor accesibile cu STB, stv, metrou. Experienta constituie avantaj. Salariu motivant, bonusuri, oferim seriozitate si dorim seriozitate. Relatii la tel. intre orele 09.00-16.00 de luni - vineri ☎077381650 saniour.ro@gmail.com

1159. **Personal** fast-food in Sun Plaza, salariu 3.000 Ron in mana si mancare. Program o zi 8-22 cu una libera. **3.000 L;** ☎0723.705.385

1160. **Personal** fast-food in Veranda Obor si Auchan Vitan la Rustic, chiar fara experienta fete/baieti (se accepta si persoane mai in varsta) pentru servire clienti la vitrina. Salariu 3000 Ron si mancare program o zi (8-22) cu una libera, **3.000 L;** ☎0729.358.289

1161. **Personal** fast-food zona Pipera Metrou La Sis Kebap turceasca. Program luni-vineri (7-17), sambata, duminica liber, salariul motivant, detalii la tel. **3.500 L;** ☎0722.193.100 muratisal@yahoo.com

1162. **Personal** femei si barbati pentru depozit colete Cerinte: 8 clase, cazier curat. Venit total lunar 3.500 Lei net, program 2 schimburi. Locatie km 18, transport asigurat. Detalii la telefon **3.500 L;** ☎0770.334.947

1163. **Personal** feminin, job inteligent, Colaboram doar cu personal feminin. Sunati cu incredere sau aplica chiar acum online pentru un interviu fara sa te deplasezi la sediu la: https://xmstudio.ro/aplica-acum/ **8.801 €;** ☎0774.466.429 my.xmstudio@gmail.com

1164. **Personal** Firma de constructii angajeaza montator structura metalica, fierar si dulgheri. Salariul intre 6000 si 9000 RON. **6.000 - 9.000 L;** ☎0723.623.602

1165. **Personal** hotelier camerista. Cautam cameriste dedicate si atente la detalii pentru a se alatura echipei noastre de housekeeping. Ramona; ☎0727.803.335 ramona_as@yahoo.com

1166. **Personal** in atelier de asamblare, societatea Devax Motors angajeaza personal in atelier de asamblare a utilajelor agricole mici, gen stropitori/pompe de apa. Mecanica elementara, pentru incapatari. Oferim crestere salariala si profesionala pentru cei care vor sa se dezvolte in acest domeniu. **3.800 L;** ☎0732.559.999 victor@devax.ro

1167. **Personal** in depozit alimente Stefanestii de Jos pentru scanare produse alimentare. Cerinte: 8 clase,cazier curat. Beneficii: venit net 4.000 Ron (salariu + tichete + bonusuri), perioada nedeterminata. Program 8 ore in doua schimburi **4.000 L;** ☎0726.648.873

1168. **Personal** in depozit colete zona Bucuresti, pentru SC, program L-V, 01:00 - 09:00. Transport asigurat. Salariu 2.520 net **2.520 L;** ☎0722.872.549 arislogisticsservices@gmail.com

1169. **Personal** in depozit de alimente Angajam colegi in depozit de alimente. Venit Net 4000 lei Salariu net, Tichete de masa , Bonusuri). Program de lucru 8h/2schimburi. Transport de la Pipera. Cerinte 8 clase, cazier curat. Detalii la telefon. **4.000 L;** ☎0738.618.077

1170. **Personal** in depozit piese auto pentru aranjare marfa la raft. Cerinte: minim 8 clase, cazier curat. Venit net 3.200 - 3.500 Ron. Contract perioada nedeterminata. Program 8 ore in 2 schimburi, L-V **3.200 L;** ☎0726.648.873

1171. **Personal** in ferma multifunctionala in Delta Dunarii, ne/calificati calificati - de la 1.000 euro luna, in mana: inginer horticol si agronom, operatori si intretinere: tractor U650, remorci, plug, disc, cositoare,semanatoare, grebla, balotiera pe rotund, incarcator frontal, utilaj de recoltat stuf, vindroverdrujbe si utilaje usoare de prelucrat lemn, instalatii de realizat garduri din stuf, renovari constructii usoare.Necalificati - pana in 1.000 euro luna, in mana: operatori agricoli, procesare, sortat stuf, manual **5.000 L;** ☎0726.678.148 silvianlica@gmail.com

1172. **Personal** in productie publicitara Angajam personal dornic de a invata lucruri noi in productie publicitara, cu sau fara experienta.Program de lucru: Luni - Joi : 8.00 - 17.30, Vineri : 8.00 - 15.00Salariu atractiv + bonuri de masaAsteptam CV-urile pe email: office@megaprintadv.rozona: sos. Giurgiului - Dedeman Publi24_1680624551 ☎0741.093.150 office@megaprintadv.ro

1173. **Personal** in restaurantele Stradale din zona Baneasa, bucatar grill si spalator vase. Detalii la numarul de telefon ☎0761.456.830 nicoleta.soreanu@flavours.ro

1174. **Personal** in Restaurantele Stradale din zona de Vest Angajam personal in Restaurantele Stradale din zona de Vest. Angajam bucatar, spalator vase. Nr de tel: ☎0729.820.580 nicoleta.soreanu@flavours.ro

1175. **Personal** in Restaurantul Stradale Willbrook Restaurant Stradale Willbrook isi mareste echipa. Locatia: sos. Bucuresti - Ploiesti, nr. 172-176, cladirea B, parter, sector 1, Bucuresti; Posturi: bucatar, casier, barista. Nr tel. ☎0729.836.895 nicoleta.soreanu@flavours.ro

1176. **Personal** incarcare/ descarcare produse cerem: minim 8 clase, cazier curat, disponibilitate de a lucra 3 schimburi. Oferim: salariu 2.698 Ron net, tichete 40 Ron/ zi, beneficiu flexibil 250 Ron, contract perioada 12 luni, spor de noapte 25%Activitate: montarea turbinelor **4.000 L;** ☎0775.155.077/ 0771.226.332

1177. **Personal** la calcat confectii textile atelier confectii textile dama angajeaza calcatoreasa (produs interfazic si finit) cu experienta in zona b-dul Iuliu Maniu, nr. 7, corp B, et. 2 (incinta Apaca). Relatii la telefon. Se acorda bonuri de masa; ☎0730.773.889 office_prettygirl@yahoo.ro

1178. **Personal** la Rustic in Baneasa Mall, angajam fete/ baieti servire clienti la vitrina si casiera. Salariu 3.500 ron si mancare. Program o zi (8-22) cu una libera. Sunati **3.500 L;** ☎0733.967.668

1179. **Personal** laborator cofetarie. Angajam personal in laborator de cofetarie, oferim contract de munca pe perioada nedeterminata, program de lucru de luni pana vineri. Nu este necesara experienta. Laboratorul este situat in apropiere de statia de metrou Piata Sudului; ☎0734.302.088 dulgheriuserban@yahoo.com

1180. **Personal** magazine specializate carne pui si curcan Ambalatori pentru unitate productie carne pui. Muncitor necalificat pentru depozit si hala productie carne pasare. Transator/ transatoare. Vanzatoare, numai cu experienta salariul 3.500 lei. ☎0761.111.777/ 0764.001.111

1181. **Personal** masculin pentru postul de operator banda in fabrica oferim: 3.000 Lei net, tichete 600 Lei, decont transport. Program: luni-vineri 08:00-16:30. Locatie: sector 2. Cerinte: 8 clase, cazier curat, disponibilitate efort fizic. Pentru mai multe detalii, sunati la nr. din anunt **3.600 - 3.601 L;** ☎0738.154.847

1182. **Personal** menaj pentru Scoala privata Baneasa Scoala privata zona Baneasa Sisesti angajeaza femeie de serviciu, salariu atractiv, 8 ore/zi. **3000 L;** ☎0722.202.228

1183. **Personal** mentenanta/ ingrijitor Te pricepi la reparatii si intretinere? Esti o persoana practica si dedicata? Alatura-te echipei noastre si contribuie la mentinerea unui mediu sigur si functional! **3.500 L;** ☎0732.840.565 hr@britishschool.ro

1184. **Personal** Montaj si asamblare piese /fabrica turbine auto -PACII Angajam personal necalificat (femei si barbati) productie fabrica turbine auto. Minim 8 clase, cazier curat. Venit total lunar 3500 lei net, program 3 schimburi. Locatie sector 6. Detalii la telefon ☎0770.334.947

1185. **Personal** necalificat in fabrica vopsea lavabila pentru asezat cutii de vopsea lavabila. Program: 8 ore. Cerinte: 8 clase, cazier curat. Venit: 4.000 - 4.500 Lei (salariu, tichete, bonusuri, decont transport). Pentru detalii, sunati la nr de tel. **4.500 L;** ☎0738.154.847

1186. **Personal** necalificat in restaurant tip fast-food program 5 zile pe saptamana cu 2 zile libere, salariu 2,200 Ron, tichete 630 Ron, bonus performanta 250 Ron, decont transport 140 Ron **3.200 L;** ☎0743.751.117

1187. **Personal** necalificat intretinere/ curatenie curte Angajam persoana necalificata pentru intretinere/curatenie curte la o statie de betoane din Sindrilita-Afumati, jud Ilfov ☎0770.304.510 office@transparent-beton.ro

1188. **Personal necalificat, ambalator/ procesat legume salariu: 3.000 Lei (bonuri incluse). Program: 1 zi cu 1 zi, sambata libera mereu (ex: o saptamana se lucreaza 2 zile, o saptamana se lucreaza 4 zile). Sector 6. Pt. interviu tel. 3.000 L; ☎0770.339.711**

1189. **Personal** necalificat, femei, sector 3 pentru fabrica de papiote. Cerinte: 10 clase, cazier curat. Salariu: 3.000 Lei net. Program: 2 schimburi 06:00-15:00, 12:00-21:00, L-V. Detalii la numarul de telefon afisat. **3.000 L;** ☎0728.210.377

1190. **Personal** necalificat- scanare colete cerinte: minim 8 clase, cazier curat, cunostinte operare pc, cunostinte utilizare scanner/ liza. Beneficii: salariu 2.400, tichete 40 ron, transport asigurat, bonus prezenta 200 ron Program: 2 schimburi/ 8 ore, contract determinata, **3.600 - 3.700 L;** ☎0775.155.077/ 0771.226.332

1191. **Personal** neclerical (gropar) in Cimitirul armenesc Sos. Pantelimon, nr. 90, cu salariu net 2.460 lei si 200 leibon de masa. Mai multe detalii la tel. ☎0727.275.429

1192. **Personal** paza si supraveghere. Angajam personal paza in Bucuresti si Ilfov. Se ofera beneficii in functie de performanta. ☎0755.145.515/ 0755.145.516 office@cpisecurity.ro

1193. **Personal** pentru centru de ingrijire varstnici, bucatari si infirmiere. ☎0725.425.000/ 0725.425.000

1194. **Personal pentru curatenie pentru firma de catering industrial. Salariu 3.000 Lei (bonuri incluse). Program de lucru 8 ore/ zi cu 2 libere pe saptamana. Detalii la nr. tel. 3.000 L; ☎0770.339.711**

1195. **Personal** pentru curatenie gradinita, ☎0753.111.065 hello@brightivity.ro

1196. **Personal** pentru curatenie in farmacie in Bacau angajam urgent. salariu atractiv, program flexibil, ☎0784.547.625 operational@adancleaning.ro

1197. **Personal** pentru curatenie spatii de birouri, 8 ore pe zi, de luni pana vineri, program in ture, salariu intre 2.800 Lei - 3.500 Lei in mana plus carte de munca. Locatie centrala in cladiri de birouri, **3.500 L;** ☎0771.565.862 za.web.design.agency@gmail.com

1198. **Personal** pentru curatenie/ vase, Restaurant South Burger Garden (Bld. Metalurgiei 70) angajeaza personal pentru curatenie si vase. Lucreaza 2 persoane pe tura (barul este separat, paharele se spala la bar)2 zile cu 2 zile, salariu 3150 lei de 2 ori pe luna : avans si lichidare), tips zilnic. Pentru mai multe detalii ne puteti contacta la tel. **3.150 L;** ☎0771.301.096

1199. **Personal** pentru depozit colete, urgent cerinte: minim 8 clase, cazier curat. Venit net 4.000 Ron (salariu, tichete, bonusuri). Program de 8 ore in 2 schimburi. Transport asigurat din sectorul 6. **4.000 L;** ☎0726.648.873

1200. **Personal** pentru etichetat ciocolata in depozit Oferim: Salariu NET: 2350 Lei + 200 Lei bonus activitate. Tichete de masa: 700 Lei. Decont mijloc de transport pana la metrou Preciziei: 140 Lei. Contract determinat: pana pe 15 sau 30 Octombrie. Program: 06.00 - 14.00/ 14.00 - 22.00. Locatie depozit: A1, KM 13 **3.390 - 3.391 L;** ☎0738.154.847

1201. **Personal** pentru fast food nou, sector 4 zona Brancoveanu, program 10-02, 1 zi cu 1 zi. Salariu 4.000 Lei ☎0769.942.430

1202. **Personal** pentru fast-food Rustic Cora Lujerului si Auchan Militari angajam si fara experienta: fete/ baieti servire clienti la vitrina **3.000 L;** ☎0723.705.385

1203. **Personal** pentru Firma de curatenie Firma de curatenie angajeaza personal la 4 si 8 ore pentru locatie fixa zona Mall Promenada sector 2. Se oferta salariu motivant si tichete de masa. **2.600 - 2.800 L;** ☎0736.957.795

1204. **Personal** pentru firma incaltaminte, croitor manual, talpuitor manual aplicate, personal pentru staifat banda cu experienta si operator masina de croit automata Comelz. Salariu atractiv, carte de munca **4.000 L;** ☎0722.294.441

1205. **Personal** pentru magazin alimentar Shop&Go in zona Bucurestii Noi si Baneasa; ☎0745.637.369

1206. **Personal** pentru Moldi King Holdinding, urgent, daca vrei sa faci parte dintr-o campanie in plina expansiune vino alaturi de noi in cadrul grupului de firme Moldi King Holding. **6.000 - 8.500 L;** ☎0741.950.584/ 0792.400.703 resurseumane@moldiking.ro

1207. **Personal** pentru montaj sisteme de securitate. Tehnician, electrician sau persoana cu minim de experienta in instalatiile de curenti slabi. Acordam tichete de masa. Obligatoriu permis de conducere. Programul de lucru 9-17 de luni pana vineri. Va rugam sa ne contactati telefonic ☎0721.552.611/ 0721.552.611/ 0766.628.119 georgeta@mgds.ro

1208. **Personal** pentru Morad Foods S.R.L., persoana juridica romana cu sediul in Bucuresti, sectorul 1, Drumul Nisipoasa, nr. 46-52, biroul nr. 2: 56 posturi- ambalator manual, cod COR 932101, 53 posturi- femeie de serviciu, cod COR 911201, 52 posturi- manipulant marfuri, cod COR 933303, 45 posturi- muncitor necalificat la ambalarea produselor solide si semisolide, cod COR 932 sa execute diferite sarcini in cadrul companiei, conform fiselor de post. Program 8 ore/zi, 5 zile/sapt. **3.700 L;** ☎0747.688.980 amihail.recrutare@gmail.com

1209. **Personal** pentru pregatit, scanat colete, din sector 6 program: 8 ore, 1 schimb. Venit 3.800 - 4.000 Lei (salariu, tichete, bonusuri, sporuri). Cerinte: 8 clase, cazier curat. Pentru detalii sunati la nr. de tel. **4.000 L;** ☎0738.154.847

1210. **Personal** pentru productie accesorii si bijuterii. Cautam colega pentru productie bijuterii din pietre semipretioase. Postul necesita rabdare, atentie si vedere buna. Punct de lucru in zona Stefan cel Mare, Program luni - vineri 08-17. Salariu 2900 lei net. Experienta nu este necesara. Colectiv tanar si dinamic, mediu de lucru placut. **2.900 L;** ☎0725.978.599 office@bijouxmania.ro

1211. **Personal** pentru productie publicitara productie publicitara angajam personal cu si fara experienta, tehnicieni/montatori/ colantori - operatori utilaje (cnc, printer, cutter plotter, laminator, laser...) Permis categ B salariu 3500 - 6000 lei Sediu de lucru se afla pe DN1 intersectia DN1 cu A0 vis a vis de Therme Romania) Relatii la telefon 0772148187 **3.500 - 6.000 L;** ☎0772.148.187

1212. **Personal** pentru restaurant Basilico. Pizzar. Esti un pizzar bun vino in echipa noastra; ☎0762.151.966 restaurant@basilico.ro

1213. **Personal** pentru restaurant Bucuresti, restaurant Influence din Bucuresti, sector 4, angajeaza femeie la vase bucatarie. Detalii in locatia noastra din Sos. Oltenitei nr. 39-41 si la telefon ☎0722.806.306

1214. **Personal** pentru Restaurant de tip fast-food Restaurant de tip fast-food angajeaza personal pentru locatia din Oras Bragadiru Judetul Ilfov: Ajutor bucatar - 3 posturi, Shaormar - 4 posturi, Casier - 3 posturi, **3.000 - 7.500 L;** ☎0766.623.431 mihai.alexandru1203@gmail.com

1215. **Personal** pentru restaurant Hop Garden, Hop Garden este in cautare de personal. Oferim un loc de munca stabil, pachet salarial avantajos. Posturi disponibile: spalator vase, ☎0733.719.470

1216. **Personal** pentru Restaurant Mall Baneasa. Restaurant situat in Mall Baneasa angajeaza ajutori de ospatari, ospatari si ajutor de barman (cu minimul de exeprienta), program 2 cu 2 de la 10:00 la 22:00, ☎0765.856.533

1217. **Personal** pentru restaurant. restaurant sector 6 angajeaza bucatar, ajutor de bucatar tigai, salate, pizza, restaurantul este in Drumul Taberei. Preferabil din zona; ☎0770.899.054 antonioilie@yahoo.com

1218. **Personal** pentru sala de croit/ curis Angajam personal calificat cu experienta pentru sala de croit - croitor /taietor span, curis mare, mic.Salariul se stabileste in functie de nivelul de experienta.Va asteptam la un interviu pe strada Frigului 20.Telefon pentru programare: **3.500 - 4.000 L;** ☎0742.074.442 sales@satin-unifrom.com

1219. **Personal** pentru sortare colete in depozit minim 8 clase finalizate, cazier curat, disponibilitate de a lucra in doua schimburi, salariu net 2.400 Ron, tichete de 800 Ron, bonus de prezenta 200 Ron, transportul este asigurat **3.400 L;** ☎0771.226.332/ 0775.155.077

1220. **Personal** pentru spalat vase. Restaurantul Daimon Trattoria angajeaza personal pentru spalat vase. Cautam persoane energice; oferim un mediu de lucru placut si un salariu foarte atractiv. Vino in echipa noastra. ☎0737.124.922 office@daimonclub.ro

1221. **Personal** pregatire colete, urgent, Cerinte: minim 8 clase, cazier curat. Venit net 4000 Ron (salariu + tichete + bonusuri). Program de lucru 2 schimburi, 5 zile pe saptamana, doua zile libere. Pentru detalii sunati la numarul din anunt **4.000 L;** ☎0722.109.902

1222. **Personal** productie mobila, firma productie mobila angajeaza personal productie pentru comuna Adunatii - Copaceni, Jud. Giurgiu: - gestionar cu experienta in productie; - tamplar-montator, cu experienta (permis auto, categ. B constituie avantaj); - finisor lemn (experienta lucru cu baituri, lacuri, vopsele); - muncitori necalificati ☎0722.484.359 casacodexoffice@gmail.com

1223. **Personal** restaurant BILUM BRAND SRL angajeaza:-15 posturi functia de ajutor bucatar-brut 3700 lei;-8 posturi functia de bucatar-brut 3986 lei;-4 posturi functia de Lucrator bucatarie-brut 3700 lei;-2 posturi Personal curatenie - brut 3700 lei. ☎0731.031.195 hr@stadio.ro

1224. **Personal** restaurant LIncontro titan angajeaza receptionera preluare comenzi livrare la domiciliu ☎0732.113.701 office@lincontro.ro

1225. **Personal** restaurant Restaurant Diesel angajeaza sef de sala, ospatari, bucatari pentru bucatarie cu specific italian, ajutor bucatar, spalatori vase, personal curatenie. program de lucru o zi cu una libera. ☎0745.581.506 sales@hoteldiesel.ro

1226. **Personal** restaurant City Grill Candidatii ideali trebuie sa dea dovada de seriozitate, responsabilitate, punctualitate si sa poata lucra in echipa. ☎0372.836.463/ 0219800

1227. **Personal** restaurant cu specific italienesc. Urgent angajam barman/ barmanite, ospatari/ ospatarite si pizzar in Drumul Taberei (Favorit); ☎0722.805.844 a.aless@ymail.com

1228. **Personal** restaurant pentru Divizia de Scoli Stradale, casier, ajutor barista, ajutor bucatar, servire linie, spalator vase. Nr de tel. ☎0723.657.809 nicoleta.soreanu@flavours.ro

1229. **Personal** restaurant!! Restaurant Casa Luminita, angajeaza personal cu domiciliul in sectorul 3, ajutor bucatar, ospatar, femeie la curatenie. ☎0732.971.539 bianca_rby@yahoo.comm

1230. **Personal** scanare produse in depozit, minim 18 ani, disponibilitatea de a lucra in doua schimburi, inclusiv weekend, minim 8 clase. Salariu net 2.500 Ron, tichete in valoare de 800 Ron, spor weekend 100 Ron, bonus de performanta, transport asigurat **3.900 L;** ☎0771.226.332/ 0775.155.077

1231. **Personal** securitate privata femeie si barbat vorbitori de limba engleza-franceza nivel de conversatie. ☎0722.974.145 danielrasquin0@gmail.com

1232. **Personal** securitate. Angajam urgent soferi si dispeceri cu experienta, pentru servicii de securitate. Oferim conditii foarte bune de munca, program flexibil si un pachet salarial atractiv, ☎0744.999.900

1233. **Personal** Seven Bistro (Decebal) Seven Bistro (zona Decebal) angajeaza oameni cu experienta: bucatar; personal linia calda; ospatar; grataragiu; Beneficii: -program de luni pana vineri, o masa asigurata, salariu motivant. ☎0766.633.057

1234. **Personal** Shop&Go Gara Obor Shop&Go gara Obor angajeaza casier si lucrator comercial, experienta 1, 2 ani, program de lucru 8 ore in 2 ture- activitate specifica magazinelor Shop&Go vanzare /aprovizionare cu marfa. Persoana de contact Gorgan Ioana M: 0746.168.301 ☎+40746168301 spythatrans@gmail.com

1235. **Personal** spalat vase pentru autoservire restaurant. ☎0729.629.424 constantiniumihaela@yahoo.com

1236. **Personal,** Irma Pref Consult SRL din com. Jilava, jud. Ilfov angajeaza: mecanic utilaj (2 posturi vacante) si pompagiu (2 posturi vacante). Cerinte: cunostinte de limba engleza, nivel incepator. **4.600 - 5.000 L;** dnarcis2020@yahoo.com

1237. **Picker** cu experienta in depozit Recrutam pentru fabrica productie alimente din zona Afumati. Program 12/36, calificare ca stivuitorist asigurata. Pentru informatii sunati la tel. 0722 316 302. **3.200 L;** ☎0722.316.302 recrutare@working4u.ro

LOCURI DE MUNCĂ

1238. **Picker** depozit zona km 13 Chiajna. Angajam picker si ambalator depozit pentru depozit unelte, scule de mana, scule de gradina, zona km 13 Autostrada Bucuresti-Pitesti (Chiajna). Salariu incepand cu 3300 ron net. Transport asigurat de la statia de metrou Pacii. Program 8 ore L-V. Cerinte: 10 clase, cazier curat, persoana ingrijita, **3.300 L;** ☎0738.979.952 office@toolsworld.ro

1239. **Picker** depozit logistica Soseaua Oltenitei. Angajam urgent barbati, cu sau fara experienta, pentru depozit cu unelte pentru biciclete. Venit net lunar 3500-4000 RON (salariu, bonuri si sporuri). Program: 09:00-18:00 L-V. Cerinte: 8 clase, cazier curat. Detalii la telefon - Marius; **3.500 - 4.000 L;** ☎0749.608.510

1240. **Pickeri** depozit alimente, urgent, barbati si femei. Cerinte: 8 clase, cazier curat. Se ofera: salariu net 2500/ tichete 800/ bonus pana la 2000 Lei. Program: 2 schimburi, 5 zile pe saptamana, doua zile libere. Transport de la metrou Pipera. Detalii la telefon **4.000 L;** ☎0726.298.050

1241. **Pickeri** in depozit de carte, lucratori depozit Depozit de carte in Bucuresti (zona Garii de Nord). Program L-V 9-18. Salariu in primele 3 luni 2.900 Lei net. Programarile pentru interviu se fac dupa trimiterea CV-ului la adresa de mail: cristiyo80@gmail.com **2900 L;** cristi_yo80@yahoo.com

1242. **Pickeri** pentru depozit alimentar, urgent Cerinte: minim 10 clase, cazier curat, experienta cu scannerul si liza manuala. Oferim salariul 4.000 net. Program L-V 08:00-17:00. Transport asigurat. Locatie sector 6, Bucuresti. **4.000 L;** ☎0739.350.645

1243. **Picol** pentru restaurant Drumul Taberei, vino in echipa noastra; ☎0762.151.966

1244. **Picol** si spalator vase, luni-vineri 7-16, cautam colegi. Luni-vineri 7-16. Weekend liber. Salariu 3.000 Lei in mana **3.000 - 3.001 L;** ☎0741.287.879 Stefanmanole124@gmail.com

1245. **Picoli** Restaurant Vanity angajeaza picoli. Restaurantul se afla in sectorul 6, zona Regie-Semanatoarea. Pentru detalii sunati la numarul de tel. ☎0768.561.332 restaurantvanity@yahoo.com

1246. **Picoli** si femeie la vase pentru restaurant in zona Floreasca Osteria Galletto, restaurant cu specific italian, situat pe Calea Floreasca la nr. 91-111, angajeaza bucatar cu experienta program 2 cu 2 sau 5 zile cu 2 libere; ☎0722.360.005

1247. **Pizzar** Angajez pizzar cuptor cu lemne. Program 2/2 -6000lei. Program 5/2- 8500lei. Tunari Ilfov **6.000 - 8.500 L;** ☎0730.989.728

1248. **Pizzar** Pizzerie cu program non-stop situata in zona Hala Traian, angajeaza pizzar cu experienta, program 2 cu 2. **4.500 L;** ☎0730.313.190

1249. **Pizzar** Restaurant aflat in sectorul 3 (zona Titan) angajeaza pizzer calificat. Program lucru in ture 2/2. Carte de munca si salariu motivant. ☎0752.202.020 trattoriaventi@gmail.com

1250. **Pizzar** Restaurantul Vanity angajeaza bucatari cu experienta. Restaurantul se afla in sectorul 6, zona Semanatoarea- Grozavesti. Pentru detalii sunati la numarul ☎0768.561.332 restaurantvanity@yahoo.com

1251. **Pizzar** cartier Aviatiei, salariu in mana 7.000 Lei, program 5 zile cu 2 libere. Zona: Baneasa - Aviatiei, **7.000 L;** ☎0747.432.892

1252. **Pizzar** cu experienta cuptor pe lemne Locatie noua, cautam sa angajam pizzar cu experienta pe cuptor pe lemne, salariu atractiv, bonus de performanta, masa inclusa, program 2/2. Locatia se afla in zona Nerva Traian, aproape de metrou Timpuri Noi ! **5.000 L;** ☎0741.285.044 Crysty_stanga@yahoo.com

1253. **Pizzar** cu experienta pe cuptor cu lemne, pentru restaurant sector 2, program 2 cu 2, de la 10 la 23 ☎0722.182.829

1254. **Pizzar** cuptor cu lemne pentru restaurant zona Dristor. Program 10-22, 2 cu 2. Salariul 210 Ron/zi, 8% procent vanzari. Carte de munca. Detalii la nr. tel. ☎0734.601.600 pizza.venetia@yahoo.com

1255. **Pizzar** cuptor pe gaz angajam pizzar cu experienta program in ture salariu fix si transport seara cu taxiulcautam oameni seriosi si responsabili ☎0786.386.435

1256. **Pizzar** cuptor pe vatra Sector 4, salariu 6500 lei. Restaurant pizzerie cu terasa, sector 4, angajeaza pizzar cuptor pe vatra Cupone, program 2 zile cu 2 zile. Salariu 6000 lei la care se adauga 500 lei transport, **6.500 L;** ☎0767.397.739

1257. **Pizzar** pentru cuptor cu lemne, 2/2, la restaurantul Cafeneaua Veche 9, **4000 L;** ☎0769.723.658 apostolmarius20@yahoo.com

1258. **Pizzar** sau ajutor pizzar restaurant La Cena. Strada Maria Rosetti nr. 1, sector 2, Bucuresti. Va rugam sunati de la ora 10:00 - 18:00. (punct de reper Parcul Icoanei - Piata Gemeni) ☎0730.210.006 0ffice@lacena.ro

1259. **Pizzar** si ajutori bucatar Sc Tudi & More Srl angajeaza pentru urmatoarele posturi:- Pizzar - Cod COR 512002 - 1 post;- Ajutor bucatar - Cod COR - 2 posturi; **3.700 L;** ☎0767.663.842

1260. **Pizzar** zona Aviatiei, Baneasa salariu in mana 4.500 Lei, program 2 cu 2. Pizzeria este in cartierul Baneasa. Contract de munca **4.500 L;** ☎0747.432.892

1261. **Pizzar,** ajutor bucatar, vanzator. Oferim pentru angajare urmatoarele posturi:a) pizzar - program 2 cu 2, b) ajutor bucatar fast food - program de seara, 5 cu 2, c) vanzatoare - program 2 cu 2, d) vanzatoare - part time, program seara; ☎0785.701.220

1262. **Pizzar.** Anjazam Pizzar cu experienta pentru locatie in zona Fundeni , Bucuresti. ☎0742.222.243 mariaionescumadalina7@gmail.com

1263. **Pizzar.** Coleg cu minima experienta in facut pizza (coca este deja facuta) pentru o mini pizzerie in galeriile Kaufland. Locatia este Bd. Basarabia la Kaufland. Zona Pantelimon. **3.700 - 4.000 L;** ☎0760.919.154

1264. **Pizzar.** Trattoria Giovane din Oraselul Copiilor angajeaza Pizzar, salariu 4500 ron. Program 2/2 de la 11:00 la 22:30, **4.500 L;** ☎0724.607.607/ 0726.477.406

1265. **Pompangiu** autopompa 36 ml, Angajam operator Autopompa 36ml in Sindrilita - Afumati. ☎0770.304.510

1266. **Portar** - Gradinita Olga Gudynn International School, Bucuresti, sector 2 Angajam portar la Gradinita Olga Gudynn, din Bucuresti, str. Ancuta Baneasa nr 8, sec. 2, Program luni-vineri, 8-17, cu pauza 1 ora, asiguram masa la pranz. Salariu 3500 lei net. Cerinte: detinere atestat, cazier fara antecedente, bun gospodar, Trimiteti CV la email:floreasca@olgagudynn.ro Tel. 0734.411.359 ☎0734.411.359 floreasca@olgagudynn.ro

1267. **Portar** pentru complex rezidential, se lucreaza 24 cu 48 ore, contract de munca. Salariu: 4223 lei cu sporuri incluse. CV la email. contact@panoramalake.ro, Soseaua Gheorghe Ionescu Sisesti 467; ☎0754.615.078 contact@panoramalake.ro

1268. **Portar** pentru scoala privata sector 1, Portar si supraveghere intrare/iesire pentru scoala privata in sector 1. Program full time. ☎0744.680.239

1269. **Portar** RAR Suceava Firma OK Guard angajeaza dispecer sisteme de efractie, cu experienta de minim 1 an si cu certificat de dispecer. Program de lucru in ture de zi si de noapte. Salariul 2.700 Lei/ luna ☎0773.389.464 okguard@okguard.ro

1270. **Portar** RAR Tg Jiu pentru firma OK Guard. Relatii si programari la telefon: telefon Luni - Vineri intre orele 08.00-11.00. Interviurile au loc de luni pana vineri, doar intre orele 10.00 - 11.00; ☎0744.668.262 okguard@okguard.ro

1271. **Postas** Pink Post isi mareste echipa operationala in judetul Calarasi. Suntem in cautarea unui coleg/colege, care sa ocupe functia de curier pedestru. Activitatile principale se rezuma la: Sortarea corespondentei in functie de o serie de criterii prestabilite (ex. nume strazi, numar imobil, etc); Livrarea zilnica de plicuri pe zona alocata; Respectarea termenelor de livrare conform proiectelor in desfasurare. Pentru mai multe detalii, ne puteti contacta la nr. de telefon: ☎0342.405.799

1272. **Pregatitor-** Vopsitor Angajam Pregatitor- Vopsitor pentru productie mobilier personalizat. Descriere: Pregatirea suprafetelor ce urmeaza sa fie grunduite/ vopsite. Program de lucru: L-V. Incinta FaurPt info: ☎0765.978.641 garciumonica@gmail.com

1273. **Pregatitor/** vopsitor auto. Service auto multimarca si autorizat RAR cauta pregatitor/ vopsitor auto cu experienta pentru angajare full time si cu contract de munca.Conditii avantajoase de munca; ☎0734.301.301 florin@contactautoservice.ro

1274. **Programator/** operator date SC SAFE SEALL SRL, angajeaza 2 persoane pozitia programator si persoana operator date.Va rugam sa transmiti CV.urile la adresa de email, in vederea programarii la interviu. **3.700 - 6.700 L;** solutiismart88@gmail.com

1275. **Proiectant** mobilier pentru SC Mobteco Product SRL salariu negociabil. Pentru interviu va asteptam la sediul din str. Murelor nr. 1, **5.000 L;** ☎0727.225.801/ 0727.225.813 office@mobteco.ro

1276. **Proiectant** mobilier, cu experienta, urgent, **3.500 - 5.600 L;** ☎0739.350.645

1277. **Project** manager/ account BTL cu atitudine Let's do it, agentie de productie publicitara angajeaza account/ project manager cu minim 5 ani de experienta in industria BTL si/ sau productie publicitara. Preia cererile clientilor si cauta solutii de realizare a proiectului: cu resurse interne, cu furnizori. Ofertarea, bugetarea, negocierea si contractarea vor face parte din atributiile tale. **6.000 L;** grafica.tipar03@gmail.com

1278. **Receptioner** Sala de fitness angajam personal receptie pentru locatia din sector 4. Mediu de lucru placut. Daca esti serios, atent la detalii, responsabil, te asteptam. Obligatoriu diploma bac. Experienta este un plus. ☎0771.682.720 angajariworldgym@gmail.com

1279. **Receptioner** hotel Hotel Diesel (zona Floreasca) angajeaza receptioner hotel, preferabil cu experienta. Program de lucru 12 h, 2 ture cu 2 libere. Detalii la tel., CV la email. **3.000 - 3.500 L;** ☎0769.721.379 sales@hoteldiesel.ro

1280. **Receptioner** hotel Unique Boutique Piata Romana angajeaza receptioner hotel. Program 1 zi de zi una de noapte si 2 zile liber. Se asigura o masa zi si pt cei din provincie se deconteaza transportul. **3.000 - 3.500 L;** ☎0721.077.925 rezervari@hotelunique.ro

1281. **Receptioner** Miotur Green Resort. Miotur Green Resort din comuna Berceni, jud. Ilfov, cauta receptioner, salariu avantajos, tips si decontare transport, **3.000 L;** ☎0721.999.926 office@miotur.ro

1282. **Receptioner** pentru hotel Saftica, chiar pe DN1, in Saftica, la 2 km de Therme, 5 km de aeroportul Otopeni. Obligatoriu permis auto. https://domeniilesaftica.ro/hotel/. Nu e nevoie de experienta. Program 12/24 si 12/48 (12 h la munca, dupa 24 h acasa, apoi 12 h la munca, dupa 48 h acasa). Nu suna daca nu citesti atent detaliile suplimentare sau daca locuiesti la mai mult de 20 km de Saftica, **3.600 - 3.800 L;** ☎0742.665.590/ +40742665590 florinmarin.ro@gmail.com

1283. **Receptioner** tura de noapte pentru Hotel Boutique Situat in centru, Universitate. Se lucreaza doua nopti cu doua nopti. Ture de 12 ore de la 19:00-07:00. Mai multe detalii la interviu. Cautam persoane serioase si dornice de munca ☎0721.226.326 andrei_guta@hotmail.com

1284. **Receptioner,** receptionera Hotel Sir Gara de Nord angajeaza personal pentru receptie cu/ fara experienta, abilitati de comunicare, diploma bacalaureat, engleza nivel mediu. Program in ture zi/ noapte: 12/24 - 12/48. Detalii la tel. Salariu 3.400 Lei cu bonuri de masa incluse. **3.400 L;** ☎0731.832.669 mariana.asandei@sirgrup.ro

1285. **Receptioner,** receptionera, Hotel Sir Lujerului situat in sect. 6, angajeaza persoana cu sau fara experienta pentru receptie. Abilitati comunicare, engleza nivel mediu, operare calculator, diploma bacalaureat. Program in ture de zi si noapte: 12/24 si 12/48. Relatii tel. Salariul 3.400 Lei cu bonuri de masa incluse **3.400 L;** ☎0731.832.669 sirgrup@gmail.com

1286. **Receptionera** Salon de Masaj Piata Victoriei .Salonul de masaj Artemis angajeaza doamne/domnisoare pentru postul de Receptionera.Se ofera :Contract de munca Salariu motivant Bonusuri in functie de performante .Cerinte: Aspect fizic placut. Abilitati foarte bune de comunicare. Minim studii mediiLimba engleza nivel mediu. Persoanele interesate ne pot trimite CV insotit de foto la adresa de mail Informatii suplimentare la nr de telefon **6.500 L;** ☎0732.855.488 artemis_masaj@yahoo.com

1287. **Receptionera** hotel cu sau fara experienta, buna cunoscatoare a limbii engleze la nivel conversational, responsabilitate, corectitudine, spirit de munca in echipa. Relatii la tel., ☎0729.881.116 marius@irisa.ro

1288. **Receptionist** clinica stomatologica Clinica Stomatologica Premium pentru copii si adulti cu sediul in sectorul 4, zona metrou Aparatorii Patriei, angajeaza receptionista. Va rugam CV pentru selectie in vederea sustinerii unui interviu. office@kopfzeit.ro

1289. **Receptionist** service camioane, cu facultate, transporturi AR si experienta, pentru reprezentanta service camioane si remorci, venituri lunare intre 4.000 - 6.000 Ron, bonuri de masa, bonusuri, bd. Preciziei, CV la email **4.500 L;** ☎0749.102.608/ 0749.102.603 resurseumane@edparts.ro

1290. **Reglor** masini injectie mase plastice, firma productie aparatura electrocasnica angajeaza 2 operatori mase plastice barbat si femeie in sector 3 Bucuresti. Oferim salariu atractiv si bonuri de masa ☎021.255.63.60/ 021.255.01.90 electro.admon@gmail.com

1291. **Remat** Bucuresti Sud SRL angajeaza strungar cu experienta minima de 3 ani pe strunguri conventionale, pentru prelucrarea pieselor necesare procesului de intretinere a masinilor si utilajelor. Oferim salariu de baza lunar net de 3000 lei, decontarea transportului, tichete de masa in valoare de 800 lei/ luna si contract individual de munca pe perioada nedeterminata. Activitatea se desfasoara la sediul nostru din Soseaua Berceni Fort Nr. 5, Sector 4, Bucuresti.Relatii la telefon; ☎0728.557.021

1292. **REMAT** BUCURESTI SUD SRL angajeaza STRUNGAR experienta minim 3ani pe strunguri conventionale,pentru prelucrarea pieselor necesare procesului de intretinere a masinilor si utilajelor.Oferim salariu de baza net 3000leii,tichete 800lei/luna,CM ☎0728.557.021

1293. **Responsabil** Tehnic cu Executia 6.2 RTE 6.2, HVAC, sanitare, incendiu, termice pentru constructii civile si industriale in Bucuresti si judetele invecinate. ☎0721.746.757 florini70@gmail.com

1294. **Restauranat** Le Blanc Alaturate echipei restaurantului Le Blanc pentru un jobb sigur, renumeratii atractive salariale cat si bonificatii!Noi, Le Blanc suntem dornici sa lucram cu persoane competente, serioase si dedicate asa ca alaturate noua si hai sa ne cunoastem pentru a incepe noul proiect competitiv si performant!- Bucatari - A la carte / Catering- Ajutor bucatari - A la Carte / Catering- Barmani- ChelneriNu ezitati sa ne contactati pentru a ne cunoaste! Cu stima echipa Le Blanc! Str. Valea Oltului Nr. 199-201 Sector 6 Bucuresti ☎0737.227.564 Rezervari@le-blanc.ro

1295. **Restaurant** Bistro 37-39 Angajam personal in posturile de ospatar, barman si spalator vase.Detalii la telefon sau in locatie. ☎0756.883.333 popdenisa70@gmail.ro

1296. **Restaurant** Dream angajeaza femeie la vase pt Restaurant Dream situat in Drumul Taberei, program 2 cu 2, tips, doua mese pe zi **2.800 L;** ☎0766.240.866

1297. **Rigipsar,** faiantar, zugravm pentru firma amenajari interioare din Bucuresti cu activitate din 2002. Oferim si cerem seriozitate, asiguram contract de munca, bonuri de masa, salariu negociabil in functie de abilitati. ☎0720.534.842 ionuttruta@sovconstruct.ro

1298. **Rigipsari** cu sau fara experienta. Salariul de la 5000 la 7000 **5.000 - 8.000 L;** ☎0762.548.785 alexmihalcioiu@yahoo.ro

1299. **Rigipsari** si zugravi Firma de constructii angajeaza , rigipsari si zugravi 300-350lei/zi ,ajutor rigipsar 200-250lei/zi . Detalii : 0758652851/0765449077 **300 - 350 L;** ☎0765.449.077/ 0758.652.851

1300. **Rigipsari si zugravi. Firma de constructii angajeaza rigipsari si zugravi 300-350 lei/zi, ajutor rigipsar 200-250 lei/zi; ☎0758.652.851/ 0765.449.077**

1301. **Rigipsari,** zugravi, salahori Angajam lucratori in domeniul constructiilor pentru lucrari pe Birouri. Se solicita seriozitate si punctualitate, carte de munca pe o perioada nedeterminata, se lucreaza doar in zona de Bucuresti. **4.500 - 5.000 L;** ☎0748.805.805 olteanu.paul@pmtgrup.ro

1302. **Rigipsari.** Firma de constructii din Bucuresti angajeaza rigipsari cu experienta, personal calificat cu contract de munca si salariul atractiv. Relatii la telefon; ☎0799.687.702

1303. **Rustom** Global SRL Angajeaza Curieri Rustom Global SRL Angajeaza Curier cod COR 962101 - 7 posturi disponibile.Engleza este necesara. Activitatea se face pe teren, in Bucuresti. **3.700 L;**

1304. **S.C.** Helix Logistics Development S.R.L. angajeaza soferi categoria B si C, cod COR 833201, nr contact. ☎0740.320.200

1305. **S.C.** Magazinul de Piatra S. R.L. cu sediul in Buzau angajeaza 1 post muncitor necalificat la demolarea cladirilor, captuseli zidarie, placi mozaic, faianta, gresie, parchet (cod COR 931301) cu experienta in domeniu ☎0738.591.922

1306. **Sam** Marin si Maria Spornic Grup SRL Angajam curier livratori Tazz si glovo. Urgent **3.700 - 4.500 L;** ☎0764.756.226 Ibriwesh.mohammed@gmail.com

1307. **Sapator** manual. Cautam sapator manual in Bucuresti (0774200367), Targoviste si Iasi (0774200639). Te vei ocupa de activitati de sapare si descarcarea materialelor. Pt. mai multe detalii, trimite-ne CV-ul sau contactati-ne telefonic. ☎0774.200.367/ 0774.200.639 recrutare@rcs-rds.ro

1308. **Sarah** Delight S.R.L. angajeaza Femeie de serviciu pentru 3 posturi. Cerinte scoala generala. Engleza nivel conversational. Selectia se face in baza Cv-urilor trimise la adresa de mai sus.

1309. **SC** Alex Construct SRL cu sediul in judetul Sibiu angajeaza 4 posturi de Zidar rosar tencuitor (cod COR 711205), 3 posturi Vopsitor (713204), 1 post Dulgher(711501), cu experienta in domeniu. marck9966@gmail.com

1310. **SC** Chami International SRL angajeaza bucatar-sef - 2 posturi, lucrator bucatarie - 4 posturi, bucatar - 2 posturi, pizzar - 2 posturi, barman - 2 posturi, curier - 10 posturi, femeie de serviciu - 2 posturi, ajutor de ospatar - 6 posturi, ☎0720.113.377 office.everestrestaurantgroup@gmail.com

1311. **SC** Convertop Expert SRL angajeaza specialist marketing si specialist in relatii publice.Pentru realizarea preselectiei si sustinerea interviului va rugam sa trimiteti cv.urile pana la data de 07.08.2024 pe adresa de email **3.700 - 6.000 L;** ☎0747.341.586 solutiismart88@gmail.com

1312. **SC** Datozo SRL angajeaza 2 persoane pentru postul de lucrator comercial **3.700 - 4.000 L;**

1313. **SC** European Immigration Services SRL angajeaza 3 femeie de serviciu. Selectie pe baza de CV la data de 14.08.2024; ☎0748.500.686

1314. **SC** Everest Restaurant SRL bucatar-sef - 2 posturilucrator bucatarie - 4 posturibucatar - 2 posturipizzar - 2 posturibarman - 2 posturicurier - 10 posturifemeie de serviciu - 2 posturiajutor de ospatar - 6 posturi ☎0720.113.377 office.everestrestaurantgroup@gmail.com

1315. **SC** Fushun Market SRL, CUI: 44347398, scoate la concurs un post de lucrator comercial, cod cor 522303. Selectie de CV-uri in data de 23.08.2024. email : ☎0723.732.545 beconsult@yahoo.com

1316. **SC** Gigant Fish SRL cu sediul in jud. Tulcea angajeaza 1 ingrijitor cladiri si 3 lucrator bucatarie (spalator vase mari). Tel. ☎0737.356.952

1317. **SC** Global Mat Install SRL, CUI: 23422594, scoate la concurs 7 posturi de muncitor necalificat la asamblarea, montarea pieselor cod cor 932906. Selectie de CV-uri in 16.08.2024. email ☎0723.732.545 beconsult@yahoo.com

1318. **SC** Hana Group Premium Romania SRL angajeaza Lucrator bucatarie (spalator vase mari) cod cor 941201J40/6351/2017 CUI: 37508637 ☎0732.113.352 elaoffice67@yahoo.com

1319. **SC** Husni Food SRL - angajeaza 1. Ajutor bucatar 2 posturi.2. Sofer de autoturisme si camionete 1 post, studii medii.CV-urile se vor trimite la adresa de e-mail. ☎0761.354.023 husnifood2021@gmail.com

1320. **SC** Keneba Comert SRL angajeaza vanzator lucrator comercial CUI: 32767380 J40/1477/2014 ☎0732.113.352 elaoffice67@yahoo.com

1321. **SC** MKM Plant Store SRL - angajeaza Sofer de autoturisme si camionete 1 post. CV-urile se vor trimite la adresa de e-mail. ☎0761.354.023 mkmplantstoremkmplantstore@gmail.com

1322. **SC** Mobteco Product SRL angajeaza montator mobilier mobilier cu permis auto categoria B. Salariu negociabil incepand cu 4800 lei. Pentru interviu va asteptam la sediul din str. Murelor nr. 1, **4.500 - 4.800 L;** ☎0727.225.801/ 0727.225.813 productie@mobteco.ro

1323. **SC** Orient Construct SRL angajeaza un post de Ingrijitor cladiri, si un post de Femeie de serviciu. ☎0725.469.855 saomarinescu@gmail.com

1324. **SC** Schraubram SRL angajeaza muncitor necalificat la spargerea si taierea materialelor de constructii 10 posturi. CV-urile e vor trimite la adresa de e-mail; ☎0761.354.023 schraubram2017@gmail.com

1325. **SC** Sut Carpati SA angajeaza electrician mentenanta. Intretinere si reparatii in conditiile legii. Se ofera salariu atractiv si bonuri masa de 40 Lei. Relatii de luni pana vineri intre orele 08-16 la tel. ☎0756.113.095/ 0728.984.838 androneg@yahoo.com

1326. **SC** Tut Amun SRL Angajeaza: zidar rosar-tencuitor, zugrav, instalator instalatii tehnicosanitare si de gaze, fierar betonist,cioplitor montator piatra marmura J40/8389/2023 CUI: 48112343 ☎0732.113.352 elaoffice67@yahoo.com

1327. **SC** Yang Yang SRL, avand J29/476/2018 si CUI: 38966004, scoate la concurs un post de lucrator comercial cod COR 522303. Selectie de CV-uri in data de 22.08.2024. email. ☎0723.732.545 beconsult@yahoo.com

1328. **SC** Ymy Hotels SRL cu sediul in Targu Jiu, angajeaza 1 ingrijitor cladiri - cod COR 515301. Mai multe detalii la telefon sau la email juristoffice9@gmail.com;

1329. **SC.** Dristor Kebab SRL cod CAEN 5610 -Restaurante angajeaza ajutor bucatar 5 posturi ; L-V :9-16; ☎0729.280.459 avocatroxana@yahoo.com

1330. **Scoala** Gimnaziala Nr. 3 angajeaza invatatoare chiar si studenta Scoala Gimnaziala nr. 3 Popesti-Leordeni (Str. Domnita Balasa, Nr.13) angajeaza invatatoare (poate fi si studenta). Accesul e foarte usor de pe Splaiul Unirii sau noul Blv. Nicolae Teclu (cu auto propriu) sau metrou, statia Sun Plaza, apoi autobuz 440 pana la statia Domnita Balasa. ☎0744.544.995 scoalanr3ppl@gmail.com

1331. **Secretara** pentru societate comerciala, cunoscatoare de PC, Word, Excel, **3.000 L;** ☎0786.112.799 emergency@anamedcar.ro

1332. **Secretara,** firma cu sediul in Afumati angajeaza secretara cu urmatoarele atributii: experienta procesare date si documente, cunostinte Excel si Word, mail, experienta medie in introducere date si lucrul cu documente. Activitati de secretariat. Persoana cu abilitati de organizare si atentie la detalii. Asiguram transport de la Colentina, pentru mai multe detalii sunati intre orele 10:16:30 ☎0724.356.260 office@platinambalaje.ro

1333. **Secretara,** asistent manager. Tanara, aspect fizic placut, cunostinte operare PC si limba engleza, persoana implicata, responsabila, atenta la detalii. Program flexibil, poate fi studenta. Nu este necesara experienta. CV+foto pe email; **5.000 L;** hroffice789@gmail.com

1334. **Sef** de magazin, obligatoriu cu experienta in magazine Mega Image, Shop&GO sau in magazine alimentare pe pozitie similara. Pentru programare interviu si detalii apelati numarul afisat. Multumim; ☎0727.138.734

1335. **Sef** de obiectiv, firma OK Guard SRL angajeaza sef de obiectiv pentru obiective in Bucuresti. Relatii la telefon; ☎0744.663.819 okguard@okguard.ro

1336. **Sef** de service. Service auto vulcanizare angajeaza sef service, cu experienta in domeniu auto, vanzari piese auto accessorii, salariu 9500 lei. Angajam mecanic auto multimarca, cu experienta in domeniu min 3 ani. Salariu 8000 lei, **8.000 L;** ☎0724.536.304

1337. **Sef** de tura Profi Moldoveni Program in ture, 2 zile libere, 2 weekenduri libere, salariu intre 3000 - 3.400 lei, **2.800 - 3.400 L;** ☎0766.421.911

1338. **Sef** magazin alimentar si lucrator comercial pentru un punct de lucru in sector 5, Bucuresti. Ar fi ideal daca ai experienta minim 1 an. Relatii la numarul tel. ☎0752.266.579 Pitesteanu.mada@yahoo.com

1339. **Sef** magazin Profi zona Luica Giurgiului, experienta. Cautam Sef Magazin cu experienta pe postul de Sef Magazin in reteaua Profi pentru magazin in franciza Profi. Este obligatorie experienta pe acest post. Magazinul se afla in zona Giurgiului si Luica, **4.000 - 4.500 L;** ☎0767.674.784

1340. **Sef** sala, Restaurantul Nuba Cafe, parte a grupul Nuba, angajeaza Sef de sala pentru noua locatie de la Universitate. Daca ai minim 2 ani experienta, vino in echipa noastra.Suna-ne la tel. ☎0737.231.278

1341. **Sef** statie distributie carburant pentru benzinarie situata in Otopeni, salariu 3.400 plus 600 bonuri de masa, decontam transportul, necesar permis conducere categoria B **4.000 L;** ☎0723.233.448 bicamarian@yahoo.com

1342. **Sef-Contabil** Absolvent facultate profil economic/contabil; certificarea CECCAR este apreciata. Experienta de minimum 5 ani, se lucreaza in Saga, inregistrari contabile , gestioneaza banca si salarizarea. Capacitatea de a conduce departamentrul Gestiune-Contabilitate. Raportari lunare si anuale (D394, D390, SAFT-C, INTRASTAT, etc), bilant. CV la email cristian.moise@bestplate.ro. ☎0722.538.991 cristian.moise@bestplate.ro

1343. **Sefi** tura si agenti paza pentru supermarket Cora Pantelimon, cu sau fara experienta. ☎0751.299.934 bogdan.musat@argosecurity.ro

1344. **Servant** pompier, cu sau fara atestat si conducator auto categoria C, pentru societate comerciala in Bucuresti, program 24/48. ☎0725.345.730

1345. **Shaormar** cu experienta pentru Shaorma La Baiatu str. Mendeleev nr. 7-15, lucru in ture: 2 de zi, 2 de noapte, 2 libere, salariu 6.000 Ron in mana. Responsabilitati: vanzare dar si pregatire carne, pregatire salate, curatenie la locul de munca, **6.000 L;** ☎0731.440.282 sclabaiatusrl@gmail.com

1346. **Shaormar** cu experienta pentru zona Berceni, se ofera contract nedeterminat si 1 masa calda zilnic, salariu 6.000 net, se lucreaza o zi da una nu, se deconteaza taxiul la nevoie, **6000 L;** ☎0773.316.497

1347. **Shaormar** cu experienta pentru fast food, Doar cu contract de munca, program 2 zile lucrate/ 2 zile libere (12 ore/ zi, 400 Lei/ tura + tips). Relatii la tel 0314257677 intre orele 09:00 - 14:00 sau 0761025661 intre orele 09:00 - 19:00; ☎0761.025.661/ 031.425.76.77 alicomorient@yahoo.com

1348. **Shaormar** cu experienta. cu contract de munca. ☎0761.025.661/ 031.425.76.77

1349. **Shaormar** cu minima experienta salariu de la 4000 lei Angajam personal pentru prepararea shaormei in Piata Iancului, sector 2. Program in ture: doua zile lucrate, doua libere. Salariu de la 4000 lei net, creste in functie de experienta. Asiguram transport, mancare gratuita si contract nedeterminat **4.000 L;** ☎0763.320.320

1350. **Shaormar,** fast food sector 4. Fast Food cu locatia in sectorul 4, angajam shaormar. Program o zi cu o zi. Salariu: 5500 - 6000 RON. Mai multe detalii la numarul de telefon; **6.000 L;** ☎0765.444.400

1351. **Shaormar.** Angajam shaormar sector 4, Bulevard Brancoveanu.Program 1 zi cu 1 zi sau 2 zile cu 2 zile. Salariu 4000-5000 lei, **4.000 - 5.000 L;** ☎0728.160.615

1352. **Shaormari** cu experienta. Fendi Kebap cauta colegi noi, shaormari cu experienta. Atributii: preparare kebap, servire si relatie directa cu clientul, responsabil cu igiena zonei de preparare si servire. Oferim: contract de munca, salariu motivant, program de lucru in ture (fara tura de noapte), tips, prime de sarbatori, masa asigurata, transport seara asigurat, **6.000 L;** ☎0770.497.106 office@fendikebap.ro

1353. **Shop** & Go Diham - Sef magazin Angajam personal! Avem nevoie de sef de magazin cu experienta. Program flexibil, in ture de 8 h cu weekenduri libere. Salariu atractiv cu bonusuri trimestriale. **3.700 L;** ☎0765.161.161 maracine_bianca@yahoo.ro

1354. **Shop** & Go Diham. Angajam personal Avem nevoie de lucrator comercial cu/fara experienta. Program flexibil, in ture de 8 h cu weekenduri libere. Salariu atractiv. **3.000 L;** ☎0765.161.161 maracine_bianca@yahoo.ro

1355. **Shop&Go** angajam lucrator comercial. Angajam lucrator comercial magazin zona Dr. Taberei, program 8 ore zi doua schimburi, 8 zile libere pe luna, salariu 2800 lei net plus bonuri de masa, concediu conform contract 21 zile lucratoare pe an, se ofera si alte beneficii. **2.800 L;** ☎0722.825.627/ 0722.825.627 s.negrea@yahoo.com

1356. **Shop&Go** sector 5 cautam colegi pentru reintregirea echipei, preferabil cu experienta; ☎0741.454.248

1357. **Sibiu,** angajam urgent pentru curatenie in farmacie. Program de lucru 8 ore pe zi luni-vineri sau 6 ore pe zi luni-sambata. ☎0746.472.135 office@adancleaning.ro

1358. **Sifa** Food SRL cu sediul in Bucuresti S 3, angajeaza ambalator manual, atat personal roman cat si din tara. Lb. ceruta engleza **3.700 - 4.000 L;** popacornelia77@yahoo.com

1359. **Slefuitor,** pregatitor MDF. PoliFront este o companie specializata in servicii profesionale de vopsitorie. Cautam acum un slefuitor, pregatitor pentru a se alatura echipei noastre. Locatie zona Progresul, transport asigurat de la Dedeman Giurgiului. Oferim: salariu competitiv (3500 - 5000 RON), bonusuri atractive. Pentru mai multe detalii puteti sa ne contactati la tel. **3.500 - 5.000 L;** ☎0745.160.521 finisaje.panouri@gmail.com

1360. **Sofer** Angajez sofer categoria D pentru curse speciale. ☎0723.694.128

1361. **Sofer** Cat. B. SC cu sediul in Voluntari angajeaza muncitor necalificat cu permis cat. B, comision, program 8.30-17.30, carte de munca, echipament seriozitate. Bonusuri functie de aptitudini. **3.000 - 4.000 L;** ☎0724.311.437 comenzi@usi-porta.ro

1362. **Sofer** categoria B, experienta in distributie constituie un avantaj, livrare in Bucuresti, salariu atractiv; program flexibil, ☎0737.910.710 info@aythalalmeat.ro

1363. **Sofer** Sofer distributie cat. B, pentru distributie produse alimentare si nonalimentare pe zona Bucuresti, Ilfov si Ialomita. Se cere experienta minima in distributie si pe autoutilitara frigorifica cu lift. Avantaj cei care au domiciliul in sector 2,3 si in apropiere de zona Voluntari **3.500 - 3.900 L;** ☎0743.101.100 ancarosolution1@gmail.com

1364. **Sofer** achizitii pentru AmbasadÂ'Or Events, AmbasadOr Events, locatie de evenimente, angajeaza sofer achizitii; ☎0760.675.950 zavoianu.lucian@gmail.com

1365. **Sofer** agent de interventie - Bucuresti OK GUARD SRL, fondata in 1994, angajeaza sofer de interventie cu / fara atestat de agent de securitate, preferabil pensionar, subofiter (foste cadre militare, Jandarmerie, MAPN, SPP). Experienta minim 2 ani ca sofer. Contract de munca din prima zi de angajare si concediul de odihna platit. Sediul firmei este central, de la P-ta Romana (ASE) spre str. Caderea Bastiliei nr. 56-58, sector 1. Date de contact: ☎0766.417.126/ 0744.663.819 okguard@okguard.ro

1366. **Sofer** aprovizionare firma instalatii electrice. Angajam sofer aprovizionare pentru firma instalatii electrice avand urmatoarele atributii: ridicare, livrare marfa de la furnizor/depozit in santier; livrare/ridicare scule in santier. Experieneta in domeniu minim 3-4 ani, ☎0758.809.081 office@eis.com.ro

1367. **Sofer** automalaxor /cifa pentru statie de betoane situata in Afumati, Sindrilita, ce detine in prezent 6 automalaxoare si 2 autopompe, ☎0770.304.510 office@transparent-beton.ro

1368. **Sofer** autoutilitara 12 to Societate comerciala cu punct de lucru in Prelungirea Ghencea, anagajam sofer cu experienta (categoria C) pentru autoutilitara 12 to. De preferat soferul sa aiba domiciliul in Sector 6 /zone limitrofe. Salarizare avantajoasa. ☎0728.353.199

1369. **Sofer** autoutilitara, permis B, Motostivuitorist, electrician automatizare Transport marfa in Bucuresti si in tara. Permis de conducere categoria B. Transporta si livreaza produsele companiei in Bucuresti si in tara. Angajam doar persoane din Popesti Leordeni sau din zonele apropiate. CV pe email. ☎0742.167.587 juridic@europacking.com.ro

1370. **Sofer** C+E prelata angajam sofer C+E pentru curse in tara tur retur plin gol, masina man euro 6, garajul se afla in popesti leordeni, program luni-vineri, weekendul liber **6.500 - 8.000 L;** ☎0765.868.918 Nicubogdan.ro@gmail.com

1371. **Sofer** C+E, cu sau fara experienta, Firma SiracoTrans Logistic, angajeaza 1 sofer de tir pt, transport intern si unul pentru curse catre Bulgaria si Grecia. Garajul si service-ul firmei se afla in sectorul 4 zona Metro Berceni (IMGB). Avem 2 Iveco de 480 cp cu 650000 km la bord si transportam marfa generala la prelata. **6.000 - 10.000 L;** ☎0731.747.226 adrian.florescu@siracotrans.ro

1372. **Sofer** camion comunitate curse Be - F - D, transport marfuri generale, perioada de lucru 2 luni cu doua saptamani acasa, deplasarea la camion asigurata de firma, sau se pleaca din RO cu camionul si se fac schimburile in RO. **3.100 €;** ☎0724.262.227 liordachecornel1@gmail.com

1373. **Sofer** Cat C+E angajez sofer categoria C+E (prelata) curse intern se lucreaza la program, pauze de 24 si de 45 se fac acasa. Decontare transport, asigurare medicala privata camioane curate euro 6 ☎0765.187.500 raducanu.marius@gmail.com

1374. **Sofer** cat C+E (prelata) angajez pentru curse intern, se lucreaza la program, pauze de 24 si de 45 se fac acasa. Decontare transport, asigurare medicala privata camioane curate euro 6. ☎0761.503.035 raducanu.marius@gmail.com

1375. **Sofer** cat. D, transport persoane Madcom DLS Impex SRL angajeaza SOFER categ D pentru zona Bucuresti. Salariu atractiv, conditii de munca decente, pentru mai multe detalii va rugam sa ne contactati tel; ☎0786.851.402 mirela.ciocaniu@dlsbus.ro

1376. **Sofer** cat.B Depozit farmaceutic Bucuresti sector 2 angajam sofer cat.B pentru aprovizionare si distributie marfa in Bucuresti si in tara L-V. Salariu 3100 lei+bonuri masa 40 lei/zi. Relatii la telefon **3.200 L;** ☎0726.146.452 officevitamar@yahoo.com

1377. **Sofer** cat.D cu atestat din Crivat(CL), Herasti, Chirnogi imprejurimi pentru transport auto tip conventie spre Bucuresti. Salariu atractiv. ☎0751.027.027 office@championsline.ro

1378. **Sofer** categoria B Angajez sofer categoria B cu experienta, de preferat cu domiciliul in Bucuresti, avantaj limba engleza sau franceza, program fix cu mici exceptii, mai multe detalii la telefon. ☎0720.722.147 regie@ambasada-algeriei.ro

1379. **Sofer** categoria B pentru 3,5t, transport marfa intern. Sarbatori legale libere. Salariu fix + bonus lunar in functie de performanta, prime de sarbatori. ☎0723.543.245

1380. **Sofer** categoria B, 3.5 T, sunati doar cei care ati mai lucrat, se face un ciurcuit pe toata tara, nu sunt curse fixe, se pleaca de luni si programam rutele in functie de comenzi ce permit ajungerea acasa vineri seara sau cel tarziu sambata dimineata, **4.500 L;** ☎0769.821.006

1381. **Sofer** categoria B, livrator cu experienta, cautam in domeniu restaurant Horeca catering ☎0724.108.000

1382. **Sofer** categoria B, transport marfa, pentru firma cu sediul in Afumati, oferim salariu atractiv, o masa/ zi, asiguram transport din zona Colentina. ☎0721.267.936 office@platinambalaje.ro

1383. **Sofer** categoria B. Angajam soferi cat. B pentru transport marfuri; punct de lucru zona Dragomiresti Vale ☎0723.349.975/ 0728.989.515

1384. **Sofer** categoria B. Societate comerciala angajeaza sofer cat B pentru livrarea materialelor textile necesita si munca fizica autoutilitara 3.5 t, experienta minim 1 an, **3.500 - 3.700 L;** ☎0766.536.179

1385. **Sofer** categoria C specializat autocontainiera skip loader pt. firma de salubritate. Salariu net 4.500 lei+ bonuri de masa. Plata ore suplimentar, salariu lunar fara intarziere. **4.500 L;** ☎0731.837.033/ 021.316.16.61

1386. **Sofer** Categoria C+E (Transport Intern) Cautam sofer categoria C+E pentru transport marfa doar pe rute interne. Pauzele de 24 si 45 de ore se efectueaza acasa. Cerinte: permis C+E, experienta minima de 1 ani, seriozitate. Oferim salariu atractiv si contract pe perioada nedeterminata.Avem de munca in toata perioada anului,camioane ingrijite ,semiremorca prelata.Acceptam si din alte judete. **7.000 - 7.500 L;** ☎0765.187.500 raducanu.marius@gmail.com

1387. **Sofer** categoria C, camion 7,5 t, subcontractor Bookurier sos. Alexandriei, necesar cazier judiciar, atestat transport marfuri generale, ultima diploma de studii, card tahograf, se lucreaza de luni-vineri. Bucuresti, program de lucru 12:00-19:00, **4000 L;** ☎0723.653.970 mcatraficmotor@yahoo.ro

1388. **Sofer** categoria C, in Bucuresti, sector 2 ☎0739.841.104 vioricaprunaru1981@gmail.com

1389. **Sofer** categoria C, se lucreaza pe Mercedes Atego program 8-17, sarbatori legale libere, weekend liber, concediu 21 zile/an, salariu 4500 Lei/luna. Se incarca din Giulesti (garaj Giulesti), salariu poate ajunge la 6000, **6.000 L;** ☎0737.520.123 lintrans@yahoo.com

1390. **Sofer** categoria C. Angajez sofer profesionist pentru camion 18 t. Curse locale in Bucuresti. Program luni-vineri, 10 h/zi.Salariu 5000-6500 lei. Decont transport. Locatie: Moara-Vlasiei, Caciulati, **6.500 L;** ☎0762.289.282

1391. **Sofer** categoria C. Grossner Trading angajeaza sofer categoria C cu domiciliu de preferat in zona Republica/Cartier 23 august, Pantelimon, Titan, Popesti Leordeni, **3.800 L;** ☎0745.599.009 aprovizionare@grossner.ro

1392. **Sofer** categoria D cu atestat microbuz curste transport angajati. Program luni-vineri, acceptam si pensionar. ☎0724.236.971

1393. **Sofer** categoria D cu atestat din Sectorul 6, Bucuresti. pentru curse conventie. Salariu atractiv; ☎0751.027.027 office@championsline.ro

1394. **Sofer** categoria D, firma de transport persoane angajam pentru curse regulat- speciale si curse ocazionale. Necesita atestat si card tahograf valabile ☎0738.423.539

1395. **Sofer** catering evenimente. Angajam sofer pentru firma de catering. Cerinte: Permis cat. B, experienta 2 ani. Persoane serioase, responsabile. Rezistenta la efort fizic. Beneficii: bonuri de masa. masa asigurata in cadrul firmei. prime de sarbatori. salariu atractiv; ☎0729.005.757/ 0721.007.878

1396. **Sofer** cu cat. B, C, E, societate de ambulanta angajeaza soferi; **5.000 - 5.500 L;** ☎0755.884.444 emergency@anamedcar.ro

1397. **Sofer** cu experienta categoria B, pt. livrari in Bucuresti, nu distributie, activitate lejera, salariul incepand de la 3.400 Lei, activitatea se desfasoara in Militari, va rog sunati doar pensionari.Nu raspund la mesaje. Va rog frumos sa sunati. **3.400 L;** ☎0768.132.180

1398. **Sofer** curier Bucuresti si Ilfov, Firma de curierat Bookurier cauta sa angajeze sofer curier pentru livrare/ ridicare plicuri si colete in Bucuresti sau Ilfov. Cerinte: permis cat. B, forta de munca, **3.500 L;** ☎0722.632.850 nicu.enache@bookurier.ro

1399. **Sofer** curier GLS pentru sector 1. Colaborator GLS caut sofer-curier pentru livrare ridicare plicuri si colete doar pe o anumita zona in sector 1. Posesor carnet categoria B, forta de munca., Salariu intre 3000 - 4000 Ron luna, auto acasa. Program Luni-Vineri, depozit in Chitila-Rudeni. **3.000 - 4.000 L;** ☎0766.439.940/ 0767.712.666 nicu.enache@bookurier.ro

1400. **Sofer** Departament Dializa Companie cu renume in transportul pacientilor dializati angajeaza sofer departament dializa, plata salariilor la timp, contract de munca integral, sarbatori legale platite dublu, ☎0758.043.389

1401. **Sofer departament dializa. Companie cu renume in transportul pacientilor dializati angajeaza sofer departament dializa, in vederea transportului pacientilor dializati din Bucuresti si imprejuruimi. Plata salariilor la timp, contract de munca integral, sarbatori legale platite dublu, stabilitatea locului de munca; ☎0758.043.389**

1402. **Sofer** distributie sofer distributie produse farmaceutice. Program de lucru care poate varia in functie de ruta cu masina acasa, pachet salarial atractiv ,parte fixa, tichete de masa si bonus de performanta in valoare de 4800 net cu potential de crestere. **4.800 L;** ☎0723.113.195

1403. **Sofer** distributie Horeca Angajam sofer distributie Horeca. Depozitul este in Popesti Leordeni, in incinta Danubiana. Cerinte: pregatirea comenzilor cu echipa din depozit, livrarea produselor conform facturii, mentinerea masinii intr-o stare buna. Program: luni-vineri, 07-ultima livrare (weekenduri si sarbatori legale libere), salariu + bonuri de masa: 4000 lei, **4.000 L;** ☎0737.981.534

1404. **Sofer** distributie Horeca, Angajam. Vrei sa lucrezi intr-un mediu placut, profesional si prietenos? Alatura-te echipei Laurom Solutions. Depozitul este in Popesti Leordeni, in incinta Danubiana. Cautam lucrator depozit. **4.000 L;** ☎0737.981.534

1405. **Sofer** distributie paine, Onix Panificatie, fabrica de paine, sector 4, angajam pt. livrare produse panificatie. Program 4.00-12.00 sau 12.00-19.00, asiguram transportul la/ de la domiciliu, salariul de baza 3.500 net, contract de munca, masina la domiciliu, program si in week-end, 4 libere lunar, relatii luni - sambata, intre 8.00-16.00, **4.000 L;** ☎0753.313.468/ 0769.303.699 dana.tobosaru@gmail.com

1406. **Sofer** livrator cu permis B pentru livrari la domiciliu pe 3,5 t. Cerinte: experienta pe 3,5 t 8 clase, cazier curat. Venit 3.500 - 5.000 Lei net, program 12 ore, masina se ofera acasa. Locatie Stefanestii de Jos. Detalii la telefon **3.500 - 5.000 L;** ☎0770.334.947

1407. **Sofer** livrator mancare pentru Cratita Delicioasa, program 2 cu 2 de la 9:30 la 23, se livreaza cu masina firmei, salariu 2.700, pentru interviu strada Nitu Vasile nr. 57 la Jadore **2.700 - 3.000 L;** ☎0761.280.642 mioara.bratucu@yahoo.com

1408. **Sofer** manipulare cauciucuri Sofer distributie cat. B, pentru distributie nonalimentare pe zona Bucuresti, Ilfov si Calarasi. Avantaj cei care au domiciliul in sector 3 si in apropiere de oras Fundulea. **3.000 - 4.000 L;** ☎0729.140.283 office@bricolino.ro

1409. **Sofer** montator pal melaminat, montaj pe teren, Sofer montator pam melaminat cu experienta. Salariu minim 3500 - 6.000 Lei ☎0763.692.398 florentinburcea@yahoo.com

1410. **Sofer** pensionar. Persoana fizica, cauta sofer pensionar ce doreste sa si rotunjeasca veniturile. Detalii la tel. **1.350 L;** ☎0727.009.710

1411. **Sofer** pentru camionete 3,5t, basculabile, transport agregate, pentru firma de constructii cu sediile in comuna Dragomiresti si Cornetu Ilfov. Pentru baza Cornetu 0764366081. Pentru baza Dragomiresti 0725981534 ☎0764.366.081/ 0725.981.534

1412. **Sofer** pentru cofetaria Alice, Piata Iancului, livreaza comenzile de produse, atat de cofetarie, cat si de patiserie, in baza documentelor insotitoare. Program L-V: 08:00-16:00, 13:00-21:00, 2 libere/sapt. **4.000 L;** ☎0752.318.103 resurseumane@cofetariaalice.ro

1413. **Sofer** pentru distributie Carne pui si curcan in Bucuresti. De preferat sectorul 3-4 Bucuresti. Se angajeaza numai cu experienta in distributie pe masini de 3.5 tone **3.000 L;** ☎0737.222.666 contact@carnepui.ro

1414. **Sofer** permis categoria B cerinte: minim 8 clase, experienta minim 6 luni pe 3,5 t, curierat sau livrari, permis de minim 2 ani, cazier curat. Beneficii: salariu 2.500 Ron net, tichete 800 Ron, bonus de prezenta 300 Ron, bonus de performanta, **3.800 L;** ☎0771.226.332/ 0775.155.077

1415. **Sofer** personal Firma Imobil One Stef angajeaza sofer personal rog seriozitate. ☎0762.056.031 mariaberechet@yahoo.com

1416. **Sofer** Profesionist Angajez sofer pentru ansamblu prelata Cursele sunt cu plecari din Bucuresti catre toata tara de Luni pana vineri Weekend liber Necesar experienta pe tara Salariu 7000 lei +0.25lei/km peste 9000kmGaraj Popesti-Leordeni ilfov Angajam si din provincie **7.000 - 10.000 L;** ☎0728.825.612 Ciprian_nc@yahoo.com

1417. **Sofer** profesionist autoturisme si camionete 3, 5 tone. Program de lucru normal, de luni pana vineri 9-16. Contract de munca pe perioada nedeterminata, bonuri de masa. Persoana serioasa si punctuala. Asteptam CV. Salariul se va discuta cu ocazia interviului, in functie de experienta si competente profesionale ☎0726.773.546 larisa.opris@akero.ro

1418. **Sofer** profesionist Firma din Stefanestii de Jos, Ilfov angajeaza sofer profesionist pe camion. ☎0742.272.252

1419. **Sofer** profesionist Permis de conducere categoriile B, C si E. Experienta anterioara de minim 2 ani ca sofer. Capacitatea de a lucra independent. Cunostinte de baza despre regulile de transport si siguranta rutiera. **5.000 L;** ☎0755.220.100 recrutari@dsfretele.ro

1420. **Sofer** profesionist atestat transport marfa, pentru SC Elit SRL Bucuresti, str. Drumul intre Tarlale 25-29, sector 3. Beneficii: salariu + bonuri de masa. Cerinte: seriozitate, atestat, cazier curat ☎0720.660.988 mzainescu@elitcugir.ro

1421. **Sofer** profesionist C-E, se lucreaza in echipaj, camion cu remorca sau tir,soferul incarca si descarca marfa, ambalata pe paleti sau carute pe roti, masina dotata cu liza si lift hidraulic, **6.000 L;** ☎0721.400.924/ 0722.391.299 kraft_ame@yahoo.com

1422. **Sofer** profesionist cat. C+E. angajam pentru curse externe regulate Romania-Bulgaria-Romania si Romania-Italia-Romania, duba frigo. Contract perioada nedeterminata. Mai multe detalii stabilim la o convorbire telefonica. ☎0743.842.671

1423. **Sofer** si agenti de securitate din oras Giurgiu pentru paza la magazine in Bucuresti, transport gratuit; ☎0737.043.901

1424. **Sofer** TIR cu frig Angajez sofer profesionist TIR cu frig. Salariu atractiv 8.000 lei. Contact **8000 L;** ☎0730.129.642

1425. **Sofer** tir, comunitate. Titular pe camion, doar soferii de schimb schimba camionul. Ruta NL-FR-DK. 3000 euro salariu RO inclus. Transportul asigurat; **3.000 €;** ☎0768.974.122 dsv.info@yahoo.ro

1426. **Sofer,** firma de transport angajeaza sofer profesionist pentru tir, curse regulate, salariu atractiv ☎0761.675.745 mircea.rapid@gmail.com

1427. **Sofer,** eventual 4 ore pe zi si personal pentru curatenie, oferim cazare, zona Colentina, Doamna Ghica. ☎0763.646.272

1428. **Sofer-** Montator parchet laminat Parchet Shop Bucuresti Salariu de inceput 4.000-4.500 Lei,contract de munca, se lucreaza cu sculele si masinile firmei. Daca se monteaza circa 40-45 metri pe zi (medie) se ajunge la un venit lunar de peste 5.000 Lei. **4.200 L;** ☎0784.110.410/ 0769.243.288 contact@parchet-shop.ro

1429. **Sofer. Brutaria Rania, sector 1, angajeaza sofer categoria B, livrari produse patiserie si panificatie. Rog seriozitate. Salariu atractiv. Mai multe detalii la nr. de tel. ☎0736.731.253**

1430. **Sofer.** Firma de catering, angajam sofer, program de luni-vineri, locatie metrou Dimitrie Leonida, mai multe detalii la nr. de telefon; **2.700 L;** ☎0768.124.937 ecoflacara@gmail.com

1431. **Soferi** Firma de transport, angajam soferi Categoria C! Curse interne! ☎0762.675.018

1432. **Soferi** C E si manipulanti marfa. Angajam soferi - tir, cursele sunt pentru: 1 frigo/ prelata - in regim tur - retur catre Bucuresti pe tara si 2 local cu incarcari de la Ciorogarla , Bolintin, zona logistica CEFIN. Parcare Ciorogarla Salariul oferit este de 6000 - 8000 Lei. Detinem Garaj propriu si camioane VOlvo e5/E6Cautam si pentru pozitiile de Picker/ manipulant marfa - incarcari descarcari - receptie - pick - ambalare - produse generale, haine, electrocasnice, produse alimentare. Cautam echipe stabile, oferim microbus pentru transport. Zone: Giurgiu, Teleorman, Arges, Dambovita, Ilfov. Bonus soferie 900-1200 lei, bonus prezenta 400-500 lei, bonus productivitate 100-2000 lei, ajutor financiar. Salariu se incadreaza de la 3200-5500 lei si se plateste in 2 transe avans si lichidare. Depozitele se afla in zona Bolintin Deal, Ciorogarla, Stefanestii de Jos, pentru detalii sunati la: 0736.373.987 Laur, 0771.541.843 Alin; **8.000 L;** ☎0736.373.987/ 0761.303.191 slaurentiuflorin@gmail.com

1433. **Soferi** cat. B, C si incarcatori salubritate Ilfov firma de salubrizare angajam pentru punctele de lucru din Bragadiru/ Popesti Leordeni/ Chiajna. Pentru detalii sunati la numerele de telefon: Chiajna - 0786.398.567 Popesti - 0729.545.005 Bragadiru - 0786.398.555; ☎0371.443.854 carmen.arhire@blueplanet.ro

1434. **Soferi** cat. B. Societate comerciala cu sediul Comuna Dascaluprofil panificatie angajeaza soferi cat. B, vechime minima 5 ani, rezident Voluntari, Afumati, Stefanesti sau zone apropiate. CV la email. ☎0725.808.809 csswinoffice@gmail.com

1435. **Soferi categoria (B) - PLOIESTI / BUCURESTI Steldico angajeaza soferi din Ploiesti si Bucuresti pentru depozitul din Voluntari (Stefanestii de Jos) ,distributie materie prima cofetarii. Se asigura transportul din zona;Pentru Ploiesti: 0758222049Pentru Bucuresti: 0758222044 ☎0758.222.044/ 0758.222.049 steldico.bucuresti@yahoo.com**

1436. **Soferi** categoria B firma de distributie din comuna Berceni, judetul Ilfov angajeaza soferi categoria B. ☎0748.145.683

1437. **Soferi** categoria B si D Societatea noastra este unul din cei mai importanti jucatori de pe piata turismului din Romania. Cautam soferi categoria D si B, cu o vechime de minim 2 ani, pentru transportul turistilor . ☎0770.570.211 transport@karpaten.ro

1438. **Soferi** categoria B, cu experienta pentru distributie de bauturi la magazine in Bucuresti pentru SC Tarell Import Export SRL cu depozitul in Manolache, Glina, salariul net 4000 lei. ☎0744.531.952 office@tarell.ro/ administrativ@tarell.ro

1439. **Soferi** categoria B, societate de reciclare, SC angajeaza soferi pt transport si manipulare deseuri de carton, hartie, plastic. Candidatii ideali trebuie sa fie persoane serioase si de incredere. Salariu initial 3.700 Lei, care ulterior va fi marit. Militari, bd. Timisoara. Loc. Afumati, Ilfov **3.700 L;** ☎0723.670.538

1440. **Soferi** categoria C, CE pentru camioane basculabile, 18 tone, 8x4, societate de constructii angajeaza in zona Bucuresti, Ilfov ☎0723.567.941

1441. **Soferi** categoriile B, C+E pentru Rematholding Co SRL Rematholding Co SRL Bucuresti, Targoviste,Ploiesti angajeaza soferi categoriile B, C+E. (atestat de macargiu constituie un avantaj). ☎0729.164.009

1442. **Soferi** cu atestat, Uber, Bolt, societate autorizata ARR, detinem Flota Logan GPL, masinile detin toate documentele cerute de noile reglementari, copii conforme, ecusoane, case de marcat; ☎0726.605.606

1443. **Soferi** cu permis categoria B Angajam urgent barbati soferi cu permis categoria B. Venit net 3200 lei (salariu, tichete de masa), program 09:00-17:00, de luni pana vineri, plus o sambata pe luna. Pentru mai multe detalii sunati la numarul de telefon. **3.200 - 3.500 L;** ☎0748.088.060

1444. **Soferi** distributie categoria B. Firma de distributie cu sediul in Pantelimon, Ilfov (in apropierea fabricii de bere Tuborg) angajeaza soferi categoria B, pentru distributie interna in Ilfov precum si toate judetele din zona de sud a tarii. Programul este Luni-Vineri orele 06.00-17.00. Salariul atractiv de 3100 lei net plus bonus in functie de livrari. Castigurile pot ajunge la 5500 lei lunar. Preferam persoane din zone apropiate, **4.000 L;** ☎+40728033975 elena.tiroiu@sci-distribution.ro

1445. **Soferi** livrare Cerinte: minim 8 clase, cazier curat, permis categoria B de minim 2 ani, disponibilitate efort fizic, minim 6 luni experienta Beneficii: salariu 2500 Ron, tichete 40 ron, bonus prezenta 300 ron, Bonus performanta maxim 2000 ron, se ofera masina acasa **4.000 - 4.300 L;** ☎0775.155.077/ 0771.226.332

1446. **Soferi** livrari produse alimentare Sector 2. cu minima experienta pentru a livra produse alimentare. Salariu net 2.500 Lei + 800 Lei tichete + 300 bonus prezenta + bonus livrari pana la 2.000 Lei + tip. Program 12 ore, o zi da, una nu. Perioada nedeterminata. Locatie zona sector 2, **5.000 L;** ☎0737.814.574

1447. **Soferi** livratori pentru transport mobilier Ikea la domiciliul clientilor, 3.100 Lei net (salariu+ bonuri de masa) pentru jumatate de luna lucrata, o zi se lucreaza, urmatoarea este libera, inclusiv in zilele de weekend), Se lucreaza in echipe de 2 persoane (sofer si manipulant). **3.100 L;** ☎0730.709.447 office@pronatur.ro

1448. **Soferi** pentru achizitie/livrare electrocasnice in Bucuresti Electrocasnice-shop cauta soferi cat. B pentru achizitie si livrare electrocasnice in Bucuresti.Program: 11- 20. Salariu: 2500 lei. Relatii la tel. **2.500 - 3.000 L;** ☎0722.509.635

1449. **Soferi** pentru autoutilitare de 3,5 T. Transportul se realizeaza in Bucuresti si imprejurimi utilizand Iveco Daily cub cu lift. Pentru cei cu domiciliu in Bucuresti masina ramane la sofer pentru mobilitate in rest se deconteaza naveta. Salariu de la 3500 lei. Detalii la telefon; **3.500 - 4.000 L;** ☎0732.699.147

1450. **Soferi** profesionisti (C+E), urgent pentru transport marfuri - intern, punct de lucru zona Dragomiresti Vale; ☎0723.349.975/ 0728.989.515

1451. **Soferi** profesionisti C+E Angajam soferi profesionisti pentru comunitate: Container, Amazon, Prelata cu porturi. Diurna intre 85-100 Euro (in functie de speditie) pe zi+salariu pe tara. Bonusuri, pentru speditie, camion, performanta si stabilitate in firma. Transport decontat. Avize medicale decontate. Salariul pe tara platit pe perioada cat se sta acasa. **2.800 - 3.500 €;** ☎0742.333.768/ 0722.451.267 adicectrans@yahoo.com

1452. **Soferi** taxi plan. Firma angajez soferi taxi. Licente pe Bucuresti, masini noi, plan 140 lei/ zi. Singur pe masina 140/24h/8 ore, ctr. de munca. Dacia Logan 2019-2024 benzina cu gaz. Licentele de pe masini sunt pe Bucuresti cu toate actele la zi. Programul in care se raspunde la telefon este L-V 08.00-16.00, **140 L;** ☎0770.928.164

LOCURI DE MUNCĂ

1453. **Soferi** Uber, Bolt, soferi cu atestat, detinem flota Logan 3 GPL automobile noi, masinile detin toate documentele cerute de noile reglementari, au copii conforme, ecusoane, case de marcat; ☎0726.605.606

1454. **Soferi,** inchiriere autorizatie taxi de Ilfov, firma fara datorii, acceptam masini minim 2015, plata 1.000 Lei pe luna. Oferim ajutor pentru inmatriculare, aparatele noi Microsif. Pentru mai multe detalii va asteptam **990 - 1.000 L;** ☎0785.869.605 avataruptaxisrl@gmail.com

1455. **Soferi. Societate comercial cu sediul in com. Dascalu profil panificatie angajeaza Soferi categoria B, vechime minima 5 ani, rezident Voluntari, Afumati, Stefanesti sau zone apropiate. CV la email. ☎0773.703.215 csswinoffice@gmail.com**

1456. **Spalator** auto, angajez spalator auto zona Dristor, sector 3, **2000 L;** ☎0729.081.557 autodrive.clean@yahoo.com

1457. **Spalator** de vase urgent Caut persoana tanara pentru post spalator de vase, pentru restaurant in zona Arcul de Triumf. Program: 5 zile, 2 libere, salariu 2800 lei. Pentru detalii sunati incepand cu 10 dimineata. **3.500 L;** ☎0725.498.366 info@restaurantkorean.ro

1458. **Spalator** de vase. Firma de catering, angajam spalator de vase, program de luni-vineri, locatie metrou Dimitrie Leonida, pentru mai multe detalii sunati la nr. de tel. **2.500 L;** ☎0768.124.937 ecoflacara@gmail.com

1459. **Spalator** vase pentru restaurantul Clubului IDM. Contract de munca cu norma intreaga, salariu motivant si bonusuri. Program 2 zile cu 2 libere. Programari interviu la telefon ☎0723.689.048 hr@idm.ro

1460. **Spalator** vase, zona Vitan, program 2/2, tips, transport, **3.000 L;** ☎0765.613.760/ 0769.677.378 labariera1@gmail.com

1461. **Spalator** vase. Trattoria Giovane din Oraselul Copiilor angajeaza femeie la vase, program 2/2, de la 11:00-23:00 salariu 3000 Ron, **3.000 L;** ☎0726.477.406 andyparkballroom@gmail.com

1462. **Spalator.** Pizceria restaurant Trattoria Pisano din sectorul 3 angajeaza spalator vase. Relatii la nr. de telefon; ☎0735.146.756

1463. **Spalatoreasa/** calcatoreasa textile Angajam spalatoreasa calcatoreasa textile. Program de lucru 8 ore, perioada determinata/nedeterminata. Cautam persoana serioasa ,dornica de munca ! Salariu net 3500-4000. Experienta nu este necesara dar constinuie un avantaj. **3.500 - 4.000 L;** ☎0744.501.248

1464. **Spalatori** auto cu experienta in Cosmopolis In Complex Cosmopolis, Stefanestii de Jos, Ilfov. Detalii la telefon. 130 lei/zi, singura spalatorie clasica din Complex, **3.000 L;** ☎0752.260.212 alexandradianachiuc@gmail.com

1465. **Spalatori** vehicule tura de noapte pentru obiective din Bucuresti, zona Ferentari. Oferim salariu motivant si tichete de masa. ☎0758.021.303

1466. **Spalatorie/curatatorie** haine angajeaza personal pentru receptie(primire/predare haine,inregistrare comenzi,eliberare bon fiscal si bon de comanda).Pentru detalii sunati la numarul de telefon 0722351441. ☎0722.351.441

1467. **SSG** Security angajeaza: agenti securitate, agenti interventie, sef tura, dispeceri. Bonusuri de performanta, prime. Salarizare cuprinsa intre 2500-3500 lei; ☎0725.500.510/ 0732.830.207

1468. **Start** Delivery SRL angajeaza manipulant marfuri. Cerinte: studii primare. CV pe mail la email; **3700 L;**

1469. **Stivuitorist** Activitati de incarcare, descarcare si manipulare a marfii. Experienta similara minim 6 luni. Autorizatie ISCIR plus vize anuale. Locatie: Mogosoaia, sos. Bulaciului nr. 2. Decont transport pe STB. **4.895 L;** ☎0336.401.262 office@chorus.ro

1470. **Stivuitorist** autorizat pentru REMATHOLDING Chitila. REMATHOLDING Chitila angajeaza stivuitorist autorizat,cu experienta de minim 2 ani.Salariu motivant,decontare transport la si de la locul de munca,tichete de masa,CM pe perioada nedeterminata. ☎0729.880.212

1471. **Stivuitorist** calificat, zona Pantelimon, Angajam personal calificat in operarea pe motostivuitor, cu experienta, pentru firma de distributie materiale de constructii, in cadrul companiei noastre functionand un numar de 5 motostivuitoare utilizate pentru incarcari/descarcari camioane cu diverse materiale. Programul de lucru este Luni-Vineri intre orele 06.30-17. Locatia depozitului nostru precum si a cladirii de birouri este in Pantelimon, Ilfov. Preferam personal din zonele apropiate. Pachet salarial atractiv compus din parte fixa si bonus de performanta in ceea ce priveste activitatea individuala. Oferim si solicitam in acelasi timp seriozitate deplina si o persoana motivata si dornica de constanta unui loc de munca, care sa faca parte din echipa noastra in viitor. **4.500 L;** ☎+40728033975 elena.tiroiu@sci-distribution.ro

1472. **Stivuitorist** cu experienta. S.C Tarell Import Export S.R.L firma distributie bauturi angajeaza stivuitorist - schimb de noapte/zi - pentru depozit in Manolache/ Glina, jud. Ilfov. Salariu atractiv, administrativ@tarell.ro; ☎0744.531.952 office@tarell.ro

1473. **Stivuitorist** pentru depozit sector 6, cu experienta pe lame laterale. Venit net: 3.450 Lei + 700 Lei tichete + 140 Lei decont transport. Program: 08:00-17:00/ luni-vineri. Perioada nedeterminata. Locatie depozit la 15 minute de metrou Preciziei **4.150 - 4.200 L;** ☎0737.814.574

1474. **Stivuitorist** pentru depozit tevi otel pentru SC Grossner Trading SRL, adresa: str. Ghetu Anghel, nr. 1, incinta Comat Electro, sector 3, Bucuresti, **3.500 L;** ☎0745.599.009 grossnertrading@gmail.com

1475. **Stivuitorist** pentru depozit tevi otel pentru SC Grossner Trading SRL, adresa: str. Ghetu Anghel, nr. 1, incinta Comat Electro, sector 3, Bucuresti, **3.500 L;** ☎0745.599.009 grossnertrading@gmail.com

1476. **Stivuitorist** Sindrilita, conducerea stivuitoarelor (electric/ diesel). Necesar autorizatie. Oferim masa calda in fiecare zi. Salariu 3.500 Lei/ prima luna. **3.500 L;** ☎0733.973.943/ 0733.973.943

1477. **Stivuitorist,** cerinte: 8 clase finalizate, cazier fara antecedente atestat ISCIR+talon. Se ofera: venit net: 3500 lei, tichete de masa: 40 lei/zi, perioada nedeterminata, program de lucru: trei schimburi. Locatie: Zona Industriala Pallady, Sector 3. **3.500 - 3.600 L;** ☎0728.220.888 mariana.andrei@romfracht.com

1478. **Stivuitorist,** curte pt. Fox, fabrica de mezeluri. Autorizatie ISCIR. Program 8h/zi. Perioada nedeterminata. Alte beneficii: bonusuri, prime, masa calda. Sector 4. Contactati-ne intre 9-17, de L-V; **4000 L;** ☎0726.718.768

1479. **Stivuitorist,** reprezentant sol. log, manipulant marfa, preparator semifabricate. People Hub angajeaza pentru o mare companie din Romania pentru locatiile din Chiajna, Bolintin Deal si Stefanestii de Jos. Se ofera salariu motivant, bonuri de masa, prime de sarbatori, abonament la Regina Maria si transport. Va rugam sa ne contactati la numarul de telefon afisat. **4.000 L;** ☎0755.137.037 contact@peoplehub.ro

1480. **Stivuitoristi** Bolintin-Deal H.Essers angajeaza Stivuitoristi (ReachTruck)! Venit lunar de la 3900 Ron NET, Transport decontat / oferit, Asigurare privata de sanatate, Contract perioada nedeterminata, Program Luni-Vineri, 2 ture. ☎0722.384.581

1481. **Stivuitoristi** cu experienta pentru depozit produse congelate, zona Stefanesti. Program L-V, 2 schimburi, decont transport, venit extrem de atractiv. Pentru informatii sunati la tel. **5.500 L;** ☎0722.316.302 recrutare@working4u.ro

1482. **Stivuitoristi** cu sau fara experienta firma din Bucuresti angajeaza pentru punctul de lucru din Pantelimon Ilfov, asiguram si scolarizare pt. a obtine documente de stivuitorist, se ofera salariu negociabil, relatii la telefon, de luni pana vineri intre orele 9-17; ☎0722.480.197 office.egyglobal@yahoo.ro

1483. **Streaming** live. Caut colega fata pentru sesiuni de streaming live! Ofer 100 euro pe zi. Daca esti deschisa, energica si ai disponibilitate pentru a colabora pe termen lung, te astept sa ma contactezi pentru mai multe detalii; **100 €;** ☎0793.528.314

1484. **Strungar** universal pentru uzina metalurgica program de zi, tichete de masa, tichete sociale, sporuri de sectie, ore suplimentare platite 200%, cazare si decontare transport prime sarbatori **3.000 L;** ☎0732.830.287/ 0727.334.535 andreea.pircalabescu@laromet.ro

1485. **Studenti** absolventi de drept sau avocati pentru cabinet de avocat Zamfirescu Cristian, avocatzamfirescu.ro. Trimiteti CV-ul pe emailul alaturat pe site sau trimiteti CV-ul la numarul de WhatsApp alaturat pe site; **5.000 L;** ☎0749.115.337 office@avocatzamfirescu.ro

1486. **Sudor** - lacatus, instalator tehnico - sanitar sau in curs de formare, sofer la echipa de instalatori cu participare la lucrari, cu forme legale. Pentru persoana serioasa din provincie oferim cazare. **3.400 - 4.000 L;** ☎0722.483.937 scinstalpost@yahoo.com

1487. **Sudor** conducte sub presiune pt. Firma instalatii Firma instalati angajeaza sudor conducte instalatii termice si incendiu. ☎0738.024.447

1488. **Sudor** electric, autogen firma de constructii angajeaza pentru sediul din Cornetu ☎0764.366.081/ 0723.567.941 adrian.stoian@gama-admin.ro

1489. **Sudor** Mig Mag confectionare structuri metalice Fabrica de confectii metalice din Bucuresti angajeaza sudori Mig Mag pentru confectionare structuri metalice. Cerinte:- cunostinte in desen tehnic- experienta in domeniu- atentie la detalii, orientare catre calitateMai multe detalii la telefon. ☎0736.341.381 alina@kemfort.ro

1490. **Sudor** montator confectii metalice. Fabrica de confectii metalice din Bucuresti angajeaza sudori pentru montaj structuri metalice. Cerinte: - cunostinte in desen tehnic, - experienta in domeniu, - atentie la detalii, orientare catre calitate, - disponibil la deplasari. Mai multe detalii la telefon. ☎0736.341.381 alina@kemfort.ro

1491. **Sudor.** Firma de constructii angajeaza sudor cu experienta in confectii metalice/structuri metalice. Salariu atractiv. Bucuresti - sector 3. ☎0732.297.735

1492. **Sudori** in argon Efectueaza lucrari de sudura in argon a structurilor metalice din inox, obligatoriu experienta pe tabla subtire si confectii metalice, constituie un avantaj. Sediu - Popesti Leordeni, **5.000 L;** ☎0752.090.190 daniela.stefan@valmix.ro

1493. **Sudori** si lacatus S.C. angajeaza sudori si lacatusi. Disponibilitate imediata, mun. Bucuresti si imprejurimi, detalii la telefon. ☎0727.382.812

1494. **Sudori** si lacatusi pentru sectia de confectii metalice. Salariul se negociaza la interviu. Acordam bonuri de masa, abonament servicii medicale si cazare. Program luni-vineri, 7.30-15.30. Activitatea se destasoara in Voluntari; **4.000 - 5.000 L;** ☎021.240.40.41

1495. **Sudori** TIG si autogen Program L-V, 7.00-15.30. Detalii la sediul RADOX, Bd. Timisoara 80, sector 6. Telefon. ☎0721.283.693

1496. **Sun** Caffe S.R.L. angajeaza Manipulant marfuri, cod C.O.R. 933303 - 60 posturi, studii generale; C.V. la e-mail: sun.caffe@gmail.com

1497. **Supervisor** curatenie in Piata Obor Angajam supervisor echipa curatenie in Piata Obor. Se lucreaza in ture. Se ofera salariu motivant, tichete masa, stabilitatea locului de munca plus alte beneficii. Persoanele interesate ne pot contacta la tel. **3.600 L;** ☎0720.888.889 hr@darom.ro

1498. **Supervizor** echipa curatenie, cu experienta Firma de curatenie angajam doamna supervizor/ coordonator cu experienta, pentru locatie fixa zona Crangasi. Salariu net de la 3.500 Lei. **3500 L;** ☎0773.377.195/ 0720.542.280 totalcleaningservices2017@mail.com

1499. **Supravegetor** utilaje de productie (reglor) fabrica din Bragadiru angajeaza muncitor reglor) pt. supravegherе utilaj de productie. Salariu atractiv, program 8 ore, decont transport, ☎0766.282.821

1500. **Supraveghetor** hotel pe timp de noapte angajez pt. supravegherе pe timp de noapte pentru hotel. Om gospodar priceput la toate, poate fi si pensionar. Mai multe detalii la numarul de telefon; ☎0771.328.738

1501. **Tabac** Xpress Auchan Titan persoana dinamica, comunicativa, amabila, resposabila şi loaiala.disponibilitate pentru a lucra in ture si in weekend.experienta pe un post similar constituie un avantaj, dar acest lucru nu este un criteriu de selectie, mizam mai mult pe modul de exprimare si deschiderea catre client, dar si catre a invata lucruri noi utile in a ti face munca mai usoara.-promovarea si prezentarea campaniilor promotionale.-mentinerea unei atitunidi calde si prietenoasa fata de clienti in conditii de stres.-indeplinirea sarcinilor zilnice: receptie marfa, alimentare rafturi, mentinerea curateniei pe durata turei si la finalul acesteia **3.000 - 6.000 L;** ☎0769.511.995 saftastefania@yahoo.ro

1502. **Tablotier** cu experienta Companie specializata in executia de instalatii electrice industriale/ sisteme fotovoltaice angajam pentru sediul din Mogosoaia. Activitatea zilnica se desfasoara la sediul din Mogosoaia. **900 - 1.300 €;** ☎0747.880.011 elena.dinu@exeholding.com

1503. **Taietor** salate Mister Kebab isi mareste echipa cu salatier. Program 5 cu 2, CM, masa gratuita, tips, bonusuri. Bd. Aerogarii 17A-Baneasa; ☎0721.303.303

1504. **Talpuitor** si croitor pentru incaltaminte dama Angajam talpuitor si croitor pentru incaltaminte dama lucrata manual.Carte de munca, program 8 ore.Locatia: Str Ion Minulescu, nr 93, sector 3, Bucuresti, nr de telefon. ☎0763.437.283 catalina@damelo.ro

1505. **Templar** cu experienta pal melaminat/ mdf, Se cauta montator cu experienta pentru fabrica de mobila la comanda. Asiguram un salariu atractiv in functie de experienta, program lucru 8 ore/ zi, **6000 L;** ☎0728.875.178 ionutflorinvisan@gmail.com

1506. **Templar** lemn RBR are nevoie de tine. Cautam meseriasi de preferat din Bucuresti sau Ilfov care sa se alature echipei noastre; ☎0722.935.195 office@mobilarbr.ro

1507. **Templar** lemn. RBR are nevoie de tine! Cautam tamplaride preferat din Bucuresti sau Ilfov care sa se alature echipei noastre. Cautam oameni cu experienta care sa ne ajute sa producem mobila de calitate. ☎0722.935.195 office@mobilarbr.ro

1508. **Templar** mobilier PAL/ MDF/ lemn/ compozite Atelier 13 isi mareste echipa. Cautam un tamplar experimentat pentru productia de mobilier, care sa lucreze cu materiale precum PAL, MDF, lemn masiv si ocazional materiale compozite.Daca esti pasionat de tamplarie, ai experienta in domeniu si vrei sa faci proeicte diversificate, care ies din anonimat, contacteaza-ne, **950 - 1.100 €;** ☎0724.318.585 laurentiu.coceanga@atelier13.ro

1509. **Templar** pal Angajam tamplar pal melaminat,montaj,masuratori executie,CM,5000 LEI/NET.Rog seriozitate. **5.000 L;** ☎0727.247.981

1510. **Templar** pal melaminat cu experienta. SC Niros Mob Desing SRL angajeaza tamplari cu experienta in domeniu. **6.000 L;** ☎0767.365.031 alin.banica@yahoo.com

1511. **Templar** pal urgent, zona Basarab, tamplari cu experienta pal, mdf etc. Beneficii: salariu motivant, contract de munca, locatie acces uson de la metrou, ☎0765.456.995 office@optim4all.ro

1512. **Templar** schelet canapea, fotoliu, pat sau mobila pal pentru aceasta pozitie este nevoie de un nivel mediu de experienta in executia scheletilor de canapele, paturi, fotolii, in general produse tapitate. **5.200 L;** ☎0758.657.595

1513. **Templar** si montator mobila pentru aceasta pozitie este nevoie de un nivel de cunostinte cel putin mediu, in montarea corpurilor de mobilier, al accesoriilor si al produselor care necesita montaj tehnic, **5.800 L;** ☎0758.657.595 office@kardinale.eu

1514. **Templar** si Vopsitor mdf in cabina pentru societate cu punctul de lucru in sector 3 (in incinta Faur). Salarii incepand de la 6.000 Lei, program de lucru luni-vineri, 8.00- 17.00, angajez si incepatori dornici sa invete. **6.000 L;** ☎0755.704.074 leu.costel@gmail.com

1515. **Templar** universal SC Civil Construction SRL angajeaza pentru urmatoarele posturi:- Templar universal - cod cor 752201 - 1 post **3.700 L;** ☎0767.663.842

1516. **TANAR fara experienta pentru atelier productie mobila, zona Clinceni; ☎0724.387.773**

1517. **Tapiter** cu experienta, salariul variaza in functie de nivelul de cunostinte si rapiditatea de executie a angajatului. **5.500 L;** ☎0758.657.595 office@kardinale.eu

1518. **TeamLeader,** coordonator echipa pentru pregatire comenzi produse alimentare in depozit situat pe centura Bucuresti, zona Chiajna. Activitatea consta in coordonarea echipei de pregatire comenzi, mentinerea echipei, alocarea si verificarea comenzilor zilnice. Program de lucru de 8 ore zilnic, L-V **3.000 - 3.800 L;** ☎0722.778.794/ 0759.654.347

1519. **Tehnician** Horeca pentru reparatii echipamente Angajam tehnician (calificare frigotehnist/electromecanic) cu experienta in reparatii echipamente horeca industria alimentara. Salariu negociabil in functie de experienta. Detalii telefonic; ☎0730.643.029 job@topk.ro

1520. **Tehnician** instalatii limitare si stingere incendiu. Experienta in domeniu reprezinta avantaj. Asteptam CV pe office@mrcfire.ro sau pe whatsapp; ☎0725.218.110/ 021.330.33.11 office@mrcfire.ro

1521. **Tehnician** Instalator Echipamente Climatizare Firma cu sediul in Bucuresti, cu activitate pe piata din Romania de peste 15 ani, angajeaza Tehnician Instalator Echipamente Climatizare.Cerinte: Experienta tehnica, nu neaparat in domeniu, spirit de echipa, dorinta de afirmare, carnet categoria B (optional).Oferim pachet atractiv de salarizare **1.200 €;** ☎0733.988.819 daniel.tudor@totalshop.ro

1522. **Tehnician** Interventii Caterpillar. Utilaje Caterpillar pentru zona Bucuresti - Ilfov. Efectueaza, in locatia clientului, activitati de reparare, intretinere a utilajelor (mecanic, hidraulic si electric); ☎0752.256.000 constantin.brezoi@b-m.ro

1523. **Tehnician** interventii utilaje Caterpillar TM. Bergerat Monnoyerur, dealer Caterpillar angajeaza Tehnician Interventii pentru zona Dolj si judete alaturate; ☎0752.256.000 roxana.turtureanu@b-m.ro

1524. **Tehnician** interventii utilaje Caterpillar. Bergerat Monnoyerur, dealer Caterpillar angajeaza Tehnician Interventii pentru zona Dolj si judete alaturate; ☎0752.256.000 roxana.turtureanu@b-m.ro

1525. **Tehnician** reparatii GSM activitate de birou. Cerinte: experienta minim 6 luni pe post similar. Salariu 3500 LEI NET, 400 LEI bonuri de masa, Bonus de 1000 lei. Program: 8 ore, L-V. Locatie: Sector 6. Detalii la numarul de telefon din anunt. **4.900 L;** ☎0728.210.377

1526. **Tehnician** retele spatii industriale si de birouri Angajam tehnicieni instalatori de echipamente si retele electrice/ voce-date in spatii intenoare cladiri birouri in Bucuresti. Daca stii ca ai lucrat in acest domeniu, ai experienta necesara, nu ezita si suna acum, ☎0737.717.717 management@coril.ro

1527. **Tehnician** retele spatii industriale si de birouri Tehnician instalari echipamente, retele electrice, cablare structurata, curenti slabi in cladiri de birouri Bucuresti.Daca stii ca ai experienta in executia si punerea in functiune de instalatii electrice, curenti slabi atunci suna pentru interviu. ☎0737.717.717 management@coril.ro

1528. **Tehnician** sisteme de securitate Tehnician sisteme de securitate pentru lucrari de curenti slabi in constructii. Program de lucru de 8 ore pe zi, de luni pana vineri. Salariul intre 3500 si 5500 lei. Tichete de masa de 30 lei/zi. **5.500 L;** ☎0722.273.793 office@thales.pro

1529. **Tehnician** sisteme de securitate si curenti slabi Angajam tehnician sisteme de securitate si curenti slabi. Salariul: 5.000 le net + tichete masa. Daca esti interesat/a trimite un cv la hr@pco.com.ro, relatii la tel. 0720.722.595. **5.000 L;** ☎0720.722.595 hr@pco.com.ro

1530. **Tehnician** sisteme securitate, electrician, ajutor electrician. Tehnician sisteme securitate, electrician, ajutor electrician. Salariu net/ luna 4.000-6.500 RON, **6.500 L;** ☎0730.002.200 usoffice1234@gmail.com

1531. **Tehnician/** inginer intocmire devize si documentatii tehnice pt. obtinere avize pentru Iproex Energy Management. Salariu motivant, rugam seriozitate. CV la mail sau tel. ☎0728.302.090 office@iproexem.ro

1532. **Tehnician/inginer** intocmire devize si documentatii tehnice pt. obtinere avize. Salariu motivant, rugam seriozitate. CV la mail sau tel. ☎0728.302.090

1533. Tehnicieni pentru echipa de interventii, calificare obligatorie: electrician, instalator sau frigotehnist, disponibil si la deplasari ocazionale pentru compania Coral ☎0728.102.084

1535. **Tinichigiu** auto Angajam montator, demontator.Tinichigiu auto cu experienta. service multimarca **4.500 - 6.500 L;** ☎0743.267.775 davidbiserv@yahoo.com

1536. Tinichigiu Auto Compania SC KIT XENON TUNING SRL angajeaza personal pentru postul de tinichigiu auto Detalii despre companie pe contul nostru de instagram : kitt tuning Cerinte ptr angajare:seriozitate , experienta in domeniu , scolarizare in domeniu. Program de lucru cu publicul : 9-17 de L-V. Salariu atractiv in conformitate cu piata , bonuri de masa si bonus de succes. Persoanele interesate rugam mesaj pe whats app si telefon la numarul tel., L-V 9-17 ☎0751.281.140 cristi.florea@carpartstuning.com

1537. **Tinichigiu** auto Honda & Toyota Cerinte:Experienta 1-2 ani pe un post similar (avantaj);Cunostinte si abilitati practice reparatii autovehicule - tinichigerie;Permis de conducere categoria B;Beneficii:Pachet salarial corelat cu performantele individuale si de echipa;Cadou pentru ziua de nastere (500 lei);Program: de luni pana vineri de la 08:00 - 17:00 (1h pauza de masa)Locatie: Soseaua de Centura Chiajna Nr. 57 ☎0712.286.047 raluca.ploscaru@asko.ro

1538. **Tinichigiu/** vopsitor Madcom DLS angajeaza pentru zona Militari. Salariu atractiv, conditii de munca decente, pentru mai multe detalii va rugam sa ne contactati ☎0755.060.593 mirela.ciocaniu@dlsbus.ro

1539. **Transator/** transatoare Angajez numai cu experienta carne pasare, program luni-vineri 8 ore. **4.000 L;** ☎0761.111.777

1540. **Transatori** carne pasare, doar cu experienta. Luni - vineri 07:00 - 16:00. Se lucreaza 2 sambete pe luna 07:00 - 14:00. Adresa: str. Otesani 57 sector 2, Bucuresti, zona Obor. Salariu intre 4 000 Lei si pana la 6 000 Lei net + ratie saptamanala de carne. **5.000 L;** ☎0725.389.277

1541. **Unursal** SRL Firma Unursal angajeaza croitoreasa cu experienta in confectionarea perdelelor si draperiilor.Locatia este in Voluntari. program de 8 ore. detalii la telefon: ☎0785.126.186

1542. **Vanzatoare** Angajez vanzatoare pentru magazin mixt, Program de 8 ore, salariu minim pe economie cu posibilitatea de marire. Zona Dristor. **3.300 - 3.700 L;** ☎0761.244.446 dumitrugeorgiana899@gmail.com

1543. **Vanzatoare** In domeniul covrigarie/patiserie program de lucru o zi cu o zi de la 5:00-20:00, salariu 3700. Punct de lucru piata 1 decembrie 1918 sector 3 **3.700 L;** ☎0736.861.688 Costachee639@gmail.com

1544. **Vanzatoare in incinta galeriei Auchan Militari, salariu atractiv; ☎0740.653.445**

1545. **Vanzatoare** Magazin cu obiecte de cult, din zona Obor, angajeaza vanzatoare cu experienta. Rog seriozitate. Pentru mai multe detalii, sunati la numarul: ☎0742.471.537

1546. **Vanzatoare** pentru magazin alimentar zona Nerva Traian. Contract de munca, masa, 8h, card cadou pt prime de sarbatori. Program de lucru in doua schimburi cu 2 weekend-uri pe luna libere. **2.900 L;** ☎0722.504.063 Carmangeria.romaneasca@yahoo.com

1547. **Vanzatoare** pentru magazin market situat pe soseaua Giurgiului, program de noapte, contract de munca. ☎0737.315.995 multiimage@yahoo.com

1548. **Vanzatoare** pentru punctul de lucru din Dragonul Rosu. Salariu fix, comision ☎0760.621.607

1549. **Vanzatoare** program full time. Locatie fixa gara de Nord. Contract perioada nedeterminata. Salariu 3000 RON net. Magazin de imbracaminte. **3.000 L;** ☎0740.188.771

1550. **Vanzatoare** Vanzatoare magazin mixt in Comuna Copceni, jud Ilfov. Program acum 07-22 o zi da, una nu. Programul se scurteaz iarna. Salariu 2500 leiDetalii tel. **2.500 L;** ☎0755.949.631

1551. **Vanzatoare** autoservire program L - V, 6.30 - 16.30, zona sector 6, Militari, transport asigurat, salariu atractiv, oferim si cerem seriozitate. Chiajna, ☎0733.513.550/ 0733.513.550 cristisandu83@gmail.com

1552. **Vanzatoare** cofetarie patiserie. Cofetaria Andreea din bd. Theodor Pallady nr. 27 sector 3, ofera spre ocupare un post de lucrator comercial. Salariul este de 3200 de lei net plus tichete de masa de 600 de lei si prime de sarbatori. Experienta in vanzarea si recomandarea produselor de cofetarie si patiserie sunt de preferat, iar lucrul cu casa de marcat si POS necesare, **3200 L;** ☎+40756011808 office@cofetariaandreea.ro

1553. **Vanzatoare** Covrigelul - Drumul Taberelor. Covrigelul din Galeria Auchan Drumul Taberelor angajeaza vanzatoare amabila, dinamica, dornica sa lucreze intr-o echipa faina, cu respect pentru clienii i colegii de munc. Program doua zile libere si doua zile lucratoare. Oferim salariu atractiv+bonus ☎0765.637.615 pretzel.factory@yahoo.com

1554. **Vanzatoare** Covrigelul Plimbaret, Veranda Mall Covrigelul Plimbaret din Veranda Mall angajeaza vanzatoare amabila, serioasa si responsabila. Oferim salariu foarte bun + alte beneficii. ☎0736.033.867 pretzel.factory@yahoo.com

1555. **Vanzatoare cu experienta, pentru magazin alimentar situat in Copceni Ilfov. Oferim salariu atractiv. Mai multe detalii la telefon. Te asteptam sa faci parte din echipa noastra ☎0723.575.616**

1556. **Vanzatoare** cu experienta, zona Colentina - Dragonul Rosu, program 07.00-13.00, 5 zile pe sapt, pachet salarial avantajos plus bonus din vanzari. ☎0737.450.801 cristinadumitru000@gmail.com

1557. **Vanzatoare** cu experienta. SC Tordai Hair Cosmetics SRL, unic importator in Romania al produselor cosmetice Kallos, angajeaza pentru magazinele din Bucuresti, vanzatoare cu experienta. Rugam trimiteti CV la email sau la fax: 0214600845. Relatii suplimentare la telefon: ☎0729.254.494 george_tordai@yahoo.com

1558. **Vanzatoare** Fornetti, cu/ fara experienta in domeniu angajam in Magurele, Ilfov. Relatii la tel. **2.500 L;** ☎0753.428.698 contact.andreflorcris@gmail.com

1559. **Vanzatoare** haine femei, comision vanzare, 15 zile pe luna. Angajez vanzatoare imbracaminte femei pentru magazin situat in Calea Victoriei 2, **2.500 L;** ☎0720.548.668 Noahdesign@yahoo.ro

1560. **Vanzatoare** haine Piata Veteranilor sect. 6, program 1 zi cu 1 zi libera, salariu 3.000 lei. Pentru detalii sunati la tel. ☎0766.631.777

1561. Vanzatoare in Sos. Stefan cel Mare, magazin mic, fara mezeluri, cu produse preambalate+ xerox. Program flexibil, 2 lucrate cu 2 libere sau part time. Ofer salariu 3.600-4.000 lei. Angajez si fara experienta, preferabil persoane din zona. 3.600 - 4.000 L; ☎0721.146.600

1562. **Vanzatoare la cofetarie pachet salarial 3.700 Lei net. 3.700 L; ☎0729.094.719**

1563. **Vanzatoare** macelarie Angajez vanzatoare macelarie Sos. Alexandriei, nr . 229, zona Bragadiru, Jud Ilfov. ☎0723.654.463

1564. **Vanzatoare** magazin mezeluri. Suntem in cautarea unei persoane dinamice si prietenoase pentru postul de vanzatoare. Oferim salariu competitiv si bonusuri de performanta. Locatiile disponibile: Piata Moghioros si Piata Delfinului. Alatura-te noua; **3.200 - 4.000 L;** ☎0763.596.711 adriana@mezelar.ro

1565. **Vanzatoare** Magazin Vinuri Piata Drumul Taberei Locatie: Sector 6 -Piata Drumul TabereiOferim Salariu, Bonusuri sarbatori Salariu - 3700-4000 -in functie de performante si experienta se poate depasi. Program: Luni-Vineri 8:30-18 **3.700 - 4.000 L;** ☎0749.644.355

1566. **Vanzatoare** Magheru (P-ta Romana). Magheru, P-ta Romana, Magazin Emre Baklava. Program 09:00-22:00, 2 zile lucru/ 2 zile liber, **3.600 - 3.800 L;** ☎0730.704.303 Elenayildirim@yahoo.ro

1567. **Vanzatoare** market oras Pantelimon. Casiera magazin program de la 06 - 15, salariu de la 3100 lei. Pentru mai multe detalii 0720160140.Strada Dobrogeanu Gherea nr 63. **3.100 - 3.500 L;** ☎0720.160.140 anjemeurolight@gmail.com

1568. Vanzatoare Patiseria Tineretului. Angajam vanzatoare patiserie cu experienta, responsabila, punctuala si cu bune abilitati de comunicare. Oferim pachet salarial atractiv si beneficii extra. Program: o saptamana dimineata, o saptamana dupa-amiaza si weekend-urile prin rotatie. 3.500 L; ☎0770.118.383 recrutare@patiseriatineretului.ro

1569. **Vanzatoare** patiserie cu sau fara experienta. Program: L-V 06-16.30, S-D liber. Zona Colentina Fundeni **4.000 L;** ☎0758.868.144

1570. **Vanzatoare** patiserie, zona Stefan cel Mare, Angajam vanzatoare cu experienta - Patiseria Tineretului Stefan cel Mare, Program: o saptamana dimineata (5:30 - 14:00), o saptamana dupa-amiaza (13:30 - 21:00)+ 2 sambete pe luna (05:30-16:00). Pachet avantajos de beneficii. **3.200 L;** ☎0770.118.383 recrutare@patiseriatineretului.ro

1571. **Vanzatoare** pentru autoservire, impinge tava Cautam fata pentru servire la autoservire in zona sectorului 5. Salariu atractiv, tips. Pentru mai multe detalii nu ezitati sa ne contactati la nr. din anunt ☎0768.955.169 office.oby@gmai.com

1572. Vanzatoare pentru magazin de patiserie in Gara de Nord salariu aproximativ 5.000 Lei in functie de experienta. Vanzatoare program 05:00 - 22:00, 2 zile de lucru, 2 zile libere, Gara de Nord Sector 1, Polen Impex SRL. Noi avem 4 magazine in Gara de Nord. 5.000 L; ☎0724.971.856/ 0734.475.540 muminaydogdu@gmail.com

1573. **Vanzatoare** pentru Magazin decoratiuni interioare cadouri, bijuterii artizanale handmade angajeaza vanzatoare full time. Se cauta o persoana serioasa, punctuala si dornica de munca cu sau fara experienta in domeniu. **2.500 - 3.000 L;** ☎0722.193.271 coraliamihaescu@yahoo.com

1574. **Vanzatoare** pentru magazin mic alimentar Angajam vanzatoare pentru magazin mic alimentar, pachet salarial avantajos, program flexibil, zona Teiul Doamnei, sector 2. Cerem si oferim seriozitate. ☎0722.233.425 cristian.alex.popa@gmail.com

1575. Vanzatoare pentru magazin mic alimentar. Angajam vanzatoare pentru magazin mic alimentar, pachet salarial avantajos, program flexibil, zona Teiul Doamnei, sector 2. Cerem si oferim seriozitate. ☎0722.233.425 cristian.alex.popa@gmail.com

1576. **Vanzatoare** pentru magazin mic alimentar. Angajam vanzatoare pentru magazin mic alimentar, pachet salarial avantajos, program flexibil, zona Teiul Doamnei, sector 2. Cerem si oferim seriozitate. ☎0722.233.425 cristian.alex.popa@gmail.com

1577. **Vanzatoare** pentru patiserie, zona Mihai Bravu metrou. ☎0721.880.281

1578. **Vanzatoare** pentru tura de noapte Angajam vanzatoare cu experienta in magazin alimentar pentru tura de noapte. Program 19-7, o seara da, una libera.Salariu 3000 lei. Salariul creste dupa prima luna, Dorim seriozitate. Magazinul este pe Pache Protopopescu , sector 2. **3.100 L;** ☎0792.388.042

1579. **Vanzatoare** pentru tura de nopate in magazin alimentar si lucrator comercial pt. tura de zi, in Sector 3. ☎0763.262.200

1580. **Vanzatoare** perdele. Insula de Perdele si jaluzele angajeaza vanzatoare in magazinul din Galeria Comerciala Auchan Titan (b-dul 1. Decembrie). Program de lucru: 15 zile/luna, 09-21, astfel: o saptamana se lucreaza marti, joi si vineri, cealalata saptamana se lucreaza luni, miercuri, sambata si duminica. Atributii: preluarea de comenzi pe baza mostrelor. Nu se taie materiale in magazin, **4.500 L;** ☎0745.655.884 contact@insuladeperdele.ro

1581. **Vanzatoare** produse din carne sector 1, salariu atractiv, tichete de masa, bonusuri saptamanale, **4.300 L;** ☎0723.282.402 dliviu70@yahoo.com

1582. **Vanzatoare** si modelatoare covrigi cu experienta in domeniu, pentru covrigarie. **4.000 L;** ☎0770.645.882 omahmut53@gmail.com

1583. **Vanzatoare** Stefan cel Mare, Gara de Nord pentru magazin alimentar non-stop. Pachet salarial: 4000 lei/ luna in mana si bonus de performanta, program 6 zile lucrate cu 3 zile libere, tura zi sau noapte. Cerinte: cazier curat. Zona: Dristor, Gara de Nord **4000 L;** ☎0746.372.830 za_maria83@yahoo.com

1584. **Vanzatoare, Aurora angajeaza pentru magazinul situat in Bucuresti, Piata Obor - Market & Complex Comercial, unde comercializam carne si preparate din carne. ☎0729.440.274**

1585. **Vanzatoare,** lucrator comercial pentru magazin alimentar sector 2 zona Barbu Vacarescu. Cautam o persoana placuta, amabila cu clientii preferabil cu experienta in domeniu. Programul este de o zi cu o zi libera. Rog si ofer seriozitate **3000 L;** ☎0724.280.050 Marius.roman83@yahoo.com

1586. **Vanzatoare,** numai cu experienta pentru magazine specializate carne pui si curcan in Bucuresti. Conditii avantajoase, program o saptamana cu o saptamana, **3.500 L;** ☎0764.001.111 contact@carnepui.ro

1587. **Vanzatoare.** Angajam vanzatoare pentru cofetarie, zona Baba Novac, sector 3; ☎0724.551.671

1588. **Vanzatoare.** Magazin alimentar (mezeluri, branzeturi) Bucuresti, Sectorul

LOCURI DE MUNCĂ

42. **Infirmiera** - ingrijitoare batrani Chiajna, program flexibil. Camin batrani situat in Chiajna angajam infirmiera/ingrijitoare batrani. Program flexibil. Pt. detalii ne puteti contacta telefonic, **3.500 - 7.000 Lei;** ☎0750.125.198 office4generatii@gmail.com

43. **Ingrijitoare** batrani full time sau part time firma angajeaza ingrijitoare batrani la domiciliu, serioasa, cu experienta pentru ingrijire batrani, pentru Bucuresti, program 3, 4, 6, 8 ore luni-vineri si/sau weekend. Si pensionare ☎0770.504.665 office@eldercare.ro

44. **Instaltor.** Zugrav, sudor. Necalificat electrician Sudor, zugrav, electrician, casa parter, zona Stadion Giulesti; necalificat ☎0722.308.308

45. **Livrator** pizza, cu auto personal. si cu o experienta de 14 ani in Bucuresti, pentru Almondopizza, locatie sector 6. Programul de lucru este 2/2, 10:00-23:00; **2.250 - 4.500 Lei;** ☎0736.820.543 Anghel30@yahoo.com

46. **Lucrator** administrativ part time pentru SC din Bucuresti, zona Obor, 24 ore/saptamana, L-J, preferabil pensionari, obligatoriu permis categ. B. Relatii la tel. intre orele 9-14; ☎0746.184.594

47. **Lucrator** necalificat pentru intretinere terenuri tenis, **3.500 Lei;** ☎0722.511.114

48. **Lucratori** depozit Cernica/ Balaceanca (part time) activitate de paletizare marfa. Prezenta minima obligatorie 2 zile/ saptamana la alegere de luni pana vineri. Program 7-16 . Plata la zi. **150 Lei;** ☎031.429.81.17

49. **Lucratori** universali, Bucuresti, Angajam Lucratori Universali care sa se alature echipei noastre. Locatii fixe, full time, pachet salarial net 3.500 Lei, program: luni - vineri/ interval orar 12:00 - 20:30. **3.500 Lei;** ☎0724.532.816 recrutare.ipp@in.store.ro

50. **Manager** assistant, 2000 euro/ luna salariu, 2 ore pe zi, plata saptamanala sau din prima zi progresiv, prezentabila, manager, organizare birou, contract de munca, aspect placut, eleganta, confidentialitate, 2-3 poze pe mail sau WhatsApp + CV, seriozitate si punctualitate, **2.000 €;** ☎0730.890.055 euro-house.headoffice.desk@gmail.com

51. **Menajera** pentru 2 scari de bloc (complex nou) si 5 apartamente la regim hotelier zona Otopeni - Aeroport, program flexibil, salariu 3.000 Lei net, carte de munca. Se poate si separat, doar la 2 scari de bloc sau doar la apartamente si se renegocieaza salariul. **3.000 Lei;** ☎0730.469.769 razvan_c22@yahoo.com

52. **Menajera pentru familie, program part-time. ☎0731.810.910**

53. **Menajera** , pentru familie, program part-time. ☎0731.810.910

54. **Menajera.** Societate comerciala angajeaza menajera Program: de luni pana vineri de la 7 la 11. Locatie: Magurele, Ilfov, Atomistilor 52-56, **1.500 Lei;** ☎0742.123.005 concretoffice@gmail.com

55. **Menajere** pentru curatenie 4 ore doar sambata pentru hotel situat in Militari. Relatii la telefon. ☎0722.700.632

56. **Model.** Fotograf amator Buna eu sunt Andrei. Fotograf amator si caut model pentru fotografii artistice, daca esti interesata de de fotografie te simti bine in fata camerei esti ceea ce caut ! Fotografiile vor fi facute la mine in studio sau in diverse locatii alese sedinta dureaza cam 2 -3 ore la final primesti un set de foto gratuit, experienta nu este necesara. te astept cu cateva foto in picioare sa -mi pot da seama de potentialul tau si te chem la o sedinta, imi poti trimite pe wp sau e mail. **4 Lei;** ☎0772.171.263 newestgate2020@gmail.com

57. **Operator** calculator Societate comerciala angajeaza persoana cu experienta avansata in sistem de operare Microsoft Office si Photoshop, limba engleza nivel avansat, program flexibil 3 zile pe saptamana de la 19:30 - 22:30, salariu avantajos, pot aplica atat studenti cat si cei in cautarea unui extrajob. ☎0740.044.744/ 0730.821.544 blaumann.shop@gmail.com

58. **Ospatar** mic dejun, Hotel Tecadra de 4 stele angajaza la program de 4 ore. Hotelul este localizat in zona rezidentiala Pipera Baneasa, pentru a stabili un interviu sunati la tel. ☎0723.321.293 n.marin@tecadra.ro

59. **Ospatari** pentru evenimente S+D Domeniile Saftica Cautam ospatar colaboratori evenimente. 350 lei/ ev. (se ramane doar la polishat dupa eveniment) Se poate asigura cazare intre evenimente. Saloanele de evenimente sunt pe DN1 la 2km de Therme. Se asigura transport de la Piata Presei. www.domeniilesaftica.ro. Avem evenimente pana in noiembrie. ☎0742.665.590 florin-marin.ro@gmail.com

60. **Parteneriat** tanara termen lung. Caut o fata cu timp liber, care doreste un venit in plus, pentru masaj de relaxare. Nu conteaza experienta. Jobul este part time, 2 ore/zi, plata pe loc. Ofer seriozitate si colaborare de durata; ☎0793.519.798

61. **Persoana** serviciu curatenie 2h/zi, part-time, orele 17-19, luni-vineri, zona Titan. Suntem un centru educational si cautam o persoana pensionara sau care are deja un ctr de munca in regim part-time, care sa fie foarte onesta, efiienta si cu atentie la detalii. ☎0756.526.293

62. **Personal** curatenie cu drept de munca 4 ore, certificat de handicap. ☎0721.062.816

63. **Personal** curatenie in Bucuresti Cautam o doamna pensionara pentru curatenie la birouri langa statia de metrou Aurel Vlaicu. Programul de lucru este 3 ore pe zi, L- V. Salariu: 1050 net+bonuri de masa de 30 lei/zi + decontare transport. Nu este nevoie de experienta! ☎0790.848.063

64. **Personal** Salad Bar, shaormerie sector 4 Angajam personal salad bar, shaormerie sector 4.Program: o zi cu o zi.Salariu 3800 - 4000 lei. ☎0765.444.400

65. **Profesor** Gradinita privata sector 3, Titan angajeaza profesor pentru invatamantul prescolar, calificat. ☎0749.607.276

66. **Profesor** limba romana pentru scoala particulara, Profesor cu program part-time, inaintea orelor de gimnaziu la alte scoli. Patru zile pe saptamana luni - joi 08:00 - 12:00; ☎0725.430.382 campusdso@yahoo.ro

67. **Proiecte** sezoniere de pana la 3.500 RON. Daca esti din Bucuresti si doresti sa iti cresti veniturile, participa la proiecte pentru observarea produselor dermato-cosmetice si beneficiezi de consult dermatologic gratuit, proiecte interactive si bine platite; ☎0730.092.462/ 0720.789.940

68. **Promoter** impartire flyere. Cautam promoteri pentru impartire flyere pentru zilele de 9.09,10.09, 11.09, 12.09, program 7:00-12:00 - 500 lei/ proiect; **500 Lei;** ☎0765.517.197

69. **Secretara** - Manager Assistent 9.000 Lei/ luna, 2-3 ore pe zi, plata imediat, contract de munca, seriozitate si discretie, organizare program si birou, beneficii, eleganta, prezentabila, discreta, confidentialitate, trimiteti 2 poze pe mail sau whatsapp + si o scurta prezentare **9.000 Lei;** ☎0728.138.347

70. **Secretara** skiny pentru activitati de protocol, numai din Bucuresti Secretara skiny pentru activitati de protocol. Numai din Bucuresti. Munca - la biroul din Piata Unirii. Salariul 100 euro / zi, pentru weekend, saptamanal. Te rog sa imi dai mesaj pe WhatsApp pentru ca nu pot vorbi datorita unei afectiuni temporare in gat. Promit sa dau toate detaliile in scris. Mihai **4.500 - 5.000 Lei;** ☎0724.953.866

71. **Secretara-** office manager, experienta imobiliare, Firma imobiliara caut secretara cu experienta in imobiliare pentru 5 zile/ saptamana. Salariu 5000 lei. Plata bilunara sau la zi. Biroul in UNIRII, fix langa iesirea metrou **5.500 - 6.500 Lei;** ☎0723.440.440

72. **Sofer** Familie serioasa dorim colaborare cu o persoana serioasa, pensionar, pe termen lung,cu masina personala. Mai multe detalii le discutam telefonic. ☎0792.881.953 ghitules-cu.oana2018@gmail.com

73. **Sofer** duba pentru servicii mutari. Plata seara Cautam sofer pentru duba, care sa conduca si sa ajute la incarcat/descarcat mobila si bagaje. Plata seara (20 lei ora de condus si 30 lei/ora de incarcat). Daca nu va incadrati, rugam sa nu sunati. ☎0733.896.700

74. **Sofer** personal. Caut pensionara cu permis auto pentru transport copii la scoala din zona Piata Muncii, la 8 si retur la 14, din 10 septembrie. Salariu motivant; **1.400 Lei;** ☎0742.072.255 netcalator@gmail.com

75. **Spalator** pentru vase din bucataria unui restaurant. Cautam coleg(a) nou(a) pentru spalatul vaselor din bucatarie si curatenie in bucatarie. Program: de la 12.00-21.00 de luni-vineri. Se primeste tips zilnic si o masa calda. **3.000 Lei;** ☎0766.580.944

76. **Studenti/e** Part time Se cauta persoane active, sociabile, activitate de recrutare pentru agentie de modele. Job part time, ideal pentru studenti/ studente si persoane tinere. Se ofera comision garantat si bonusuri, posibilitate de castiguri atractive. Pentru detalii, mesaj pe Whatsapp / Telegram la numarul +40 763 294 075 ☎0763.294.075

77. **Vanzatoare** Angajez vanzatoare magazin mixt (in incinta Spitalului Municipal). Program: o zi libera, o zi lucratoare, duminica liber. ☎0722.558.062

78. **Vedeta** tik tok. Brand de haine cauta modele pentru realizare funny video pe tik tok si instagram.Se ofera plata la proiect. Detalii pe Contact@piershop.eu **50 - 1.000 €;** ☎0721.373.115 Sport_3000_grup@yahoo.com

79. **Zilier** pentru curatenie in depozit zona Afumati-Ilfov, la Natura Center, China Town, 1-2 zile, nu sambata sau duminica. 250 Lei/zi. Rugam seriozitate. Tel. **250 Lei;** ☎0727.254.015

Joburi în străinătate

1. **Anglia** colaborare escorta Ofer colaborare pentru fete dragute si sociabile 18+. Locatie privata, plata pe loc, comision 50%.Se asigura cazare, site-uri full VIP, receptie, program flexibil de zi. Ofer discretie si seriozitate. Elena **10.000 €;** ☎07547821926

2. **Anglia** UK - camera de munca. Buna, am camera individuala cu baie proprie de inchiriat pentru o fata sau cuplu linistit. Flatul se afla in zona de centru a orasului. Casa linistita, curata, fara anturaje. Plata la saptamana. ☎00447438823671

3. **Anglia,** inchiriez camera individuala pentru fete dornice sa munceasca independent fara procent de 50/50. Casa este curata are internet, pentru detalii contactati-ma. Multumesc ☎07702661405 getai036@gmail.com

4. **Austria** Club Colosseum Graz, Cautam domnisoare+19 dornice de castiguri rapide Asiguram transport si cazare.Locatii de inalta calitate, clientela formata! Castiguri substantiale! ☎00436766154280 info@hs-graz.at

5. **Austria** Graz Laufhaus 182. Casa privata angajeaza fete serioase si dragute intre 19-45 de ani. Te asteptam in echipa noastra; ☎00436648872880 0 office@lh182.at

6. **Austria** Graz Laufhaus 182. cautam domnisoare cu sau fara experienta. Asiguram cazare, siguranta, internet la un pret foarte convenabil, ☎00436648872880 0 office@lh182.at

7. **Austria** Night Club GÃ nter's cauta doamne/domnisoare 18+, cu aspect fizic placut, cu sau fara experienta. Venituri intre 5000-10.000 E/luna. Plata se face zilnic. Cazarea este asigurata. Ne poti suna sau ne poti scrie pe WhatsApp, www.dasguenters.at; ☎00436601544066

8. **Austria, busy strip club needs girls The club is placed in a touristic place. We offer good conditions. Free apartment. It's the only place like this in this area it's next to the discotheque and nightclubs ☎0041793331695**

9. Austria, casa privata angajeaza fete serioase si dragute 19+ Vrei sa castigi bani usor intr-un loc bine organizat, civilizat si foarte bine cunoscut? Te asteptam in echipa noastra; ☎00436648872880 0 office@lh182.at

10. Austria, locuri de munca. Bar si Laufhaus deschis 24 din 24 ore. Se poate lucra ziua si noaptea. Este un loc modern cu o atmosfera placuta situat la o foarte mica distanta de gara principala Graz, 20.000 €; ☎00436766154280 info@hs-graz.at

11. **Austria. Club in zona turistica cu discoteci si cluburi de noapte angajeaza fete. Oferim conditii foarte bune: procent din consumatie si dansuri, cazare, tips. Pentru detalii, ne puteti contacta pe whatsapp; ☎0041787268891**

12. **Austria.** Descopera oportunitatea unica in Austria! Descopera oportunitatea unica in lumea placerilor Alatura-te echipei noastre si transforma-ti viata! **10.000 €;** ☎+436605117449

13. Austria. Visezi la o viata de lux in Austria? Visezi la o viata de lux si independenta financiara? Noi iti oferim rampa de lansare spre o cariera unde poti acumula bogatii intr-un timp scurt. 10.000 €; ☎+436605117449

14. Bar & LaufHaus Graz Austria. Job for you, peste 5000 euro/saptamana. Oferim: cazare, transport, publicitate, castiguri substantiale, deschis 24 din 24 ore, 20.000 €; ☎00436766154280 info@hs-graz.at

15. **Birmingham,** locatie privata Buna, numele meu este Ana si caut fata sa lucreze ca si escorta, doar incall, procentul este de 50%, ofer cazarea si reclamele ☎00447879570765 ginagmn85@gmail.com

16. **Casa** privata Germania & Club La Vita. Casa privata Germania & club La Vita. Cautam doamne si domnisoare peste 18 ani care ar dori sa lucreze cu noi. Fiecare doamna este garantat sa castige foarte bine, 6 camere de munca. +4915757689953; **18.000 €;** ☎004915757689953

17. **Casa** privata Germania & Club La Vita. Cautam doamne si domnisoare peste 18 ani care ar dori sa lucreze cu noi. Fiecare doamna este garantat sa castige foarte bine, 6 camere de munca, **18.000 €;** ☎004915757689953

18. **Casa** privata Germania ofera locuri de munca legale cautam fete tinere cu aspect fizic placut .Se ofera cazare gratuita ,actem transport. Detinem 4 locatii de lux , clienti fideli, castiguri substantiale! **20.000 €;** ☎004915171941558

19. **Casa** privata Germania, club La Vita Cautam doamne si domnisoare peste 18 ani care ar dori sa lucreze cu noi. Fiecare doamna este garantat sa castige foarte bine, 6 camere de munca. +4915757689953 **18.000 €;** ☎004915757689953

20. **Casa** Privata Lux Germania/Hamburg angajam fete 18+ cu sau fara experienta! Te asteptam in echipa noastra, ai la dispozitie4 locatii de lux cu clientii permanenti, **20.000 €;** ☎004915171941558

21. **Casa** privata lux Germania/Hamburg angajam fete 18+ Oferim loc de munca unde castigurile sunt zilnice intre 400-800 de euro pe saptamana, fetelele raman cu intre 4000 si 5000 de euro, **20.000 €;** ☎004915171941558

22. **Casa** Privata si Club Germania La Vita cautam doamne si domnisoare interesate de castiguri de mii. Casa privata & club **20.000 €;** ☎0049157576899 53

23. **Caut** fete dragute, cu aspect fizic placut, locatia in apropiere de Zurich se plateste doar casa pe zi 100 chf (franci elvetieni) si tot ce faci iti apartine . Pentru mai multe informatii suna la nr din anunt sau pe wattsapp ☎0796.454.360

24. **Club** & Laufhaus Elvetia Cautam intariri dragute pentru club hai si tu in echipa, avem cele mai bune oportunitati de castig. Daca esti deschisa, prietenoasa si de incredere scrie acum Tel +41 76 731 78 78 (WhatssApp & Viber) ☎0047676731878

25. **Club** de noapte Austria Linz, Villa Ostende, club de noapte Austria Linz, Villa Ostende este cel mai popular club de noapte din Linz Austria **15.000 €;** ☎004366017182 32 1900200@gmx.at

26. **Club** de noapte, casa privata Austria cauta fete cu varsta intre 19-35 ani cu sau fara experienta. Castiguri substantiale. Detalii: Whatsapp/bipwww.pleasuretimes.at; **12 €;** ☎00436649247299/ 00436649247299 office@pleasuretimes.at

27. **Club** Moonlight-Germania Cautam domnisoare frumoase care doresc sa lucreze independent intr-un mediu placut. Esti atractiva, jucausa si sexy ? Ai o atitudine pozitiva? Vino la noi! ☎00491715832819 clubmoonlight@freenet.de

28. **Club** Relax , Erotik Studio in Zurich Volketswil, Vrei sa castigi bani buni intr-o echipa armonioasa, cu o clientela frumoasa si numeroasa? Atunci aceasta este adresa potrivita pentru tine **20.000 €;** ☎0041767149451 info@clubrelax.ch

Germania CLUB Moonlight

Căutăm domnișoare frumoase care doresc să lucreze independent într-un mediu plăcut. Ești atractivă, jucăușă și sexy ? Ai o atitudine pozitivă? Vino la noi!

Oferim:
- Discreție absolută, securitate și curățenie.
- Condiții foarte bune de muncă.
- Permis de muncă, atmosferă prietenoasă.
- Ore flexibile de muncă, cameră proprie.
- Publicitate, acomodare gratis. Fără extra costuri.

www.clubmoonlight.de
www.1000-laternen.de
www.eroscenterbremen.de

Tel: 00491715832819 sau WhatsApp
Email: clubmoonlight@freenet.de

29. **Colaborari** Franta, ofer colaborare pentru domnisoare, escorte dragute, manierate, discrete, fara limita de varsta, daca ai incredere in tine, cu un comportament si o atitudine linistita, te astept cu drag, ☎+17167480464

30. **Colega** pentru Scotia, doamna matura independenta caut colega serioasa, open mind 30+ pentru escort job 50% 50%. Am ap. cu 3 camere. Jobul este pentru incall/ outcall. Mai multe detalii pe WhatsApp; ☎+447424036585 tinaburns1467@yahoo.com

31. **Colega/** colaborare in Italia. Fata matura, independenta caut colega serioasa, domnisoara draguta, manierata fara limita de varsta cu un comportament decent si o atitudine linistita. ☎0744.894.469

32. **Colosseum** Bar&LaufHaus, Graz Austria Job for you, peste 5000 euro/saptamana .Esti tanara, ambitioasa, vesela si dornica de munca?Ai visuri pe care vrei sa ti le indeplinesti ? Ai ajus in locul potrivit! **20.000 €;** ☎00436766154280 info@hs-graz.at

33. **Colosseum** Jobs Lucreaza cu noi! Vrei sa lucrezi intr -o atmosfera de familie?Atunci ai gasit locul perfect.Bar/Lauf Graz Austria cauta domnisoare +19 ani. Transport si cazare asigurate. Castiguri substantiale. Plata la zi. ☎00436766154280 info@hs-graz.at

34. **Dame** de companie independente. Castiguri atractive.

35. **Danemarca** colaborare escorta, cauta doamne si domnisoare frumoase si independente pentru prestarea servicilor de tip escorta; **10.000 €;** ☎+4552670822

36. **Descopera** un nou inceput in Graz Austria! Fara experienta prealabila necesara!Gandindu-te sa faci o schimbare, dar iti lipseste experienta? La noi, nu ai nevoie de abilitati sau cunostinte prealabile. **10.000 €;** ☎+436605117449

37. **Doamne/** domnisoare 18+ pentru Austria Night Club GÃ nter's, cu aspect fizic placut, cu sau fara experienta. Venituri intre 5000-10.000/luna. Plata se face zilnic. Cazarea este asigurata ☎00436601544066

38. **Doamne/** domnisoare intre 19-40 ani, cu aspect fizic placut, cu/ fara experienta. Gunters Night Club, Austria, venituri substantiale. Cazarea este asigurata. Venituri intre 5000-10.000/ luna, plata se face zilnic **10.000 €;** ☎00436601544066

39. **Elvetia** High Cass Escort 20.000 Euro/ 14 zile 20.000 euro in 14 zile. Discretie, doar clienti din Elvetia exclusivi, sofer propriu, locuinta minunata, sedinta foto profesionala gratuita. Vei deveni model de escorta la PinkModels.ch si vei trai o viata plina de farmec si lux. Cautam 2-3 fete frumoase si sexy. Si incepatoarele sunt de asemenea binevenite WhatsApp +49 172 713 33 80Email info@pinkmodels.chChrisPinkModels.ch **20.000 €;** ☎+491727133380 info@pinkmodels.ch

40. **Elvetia** procent 70% Pentru Detalii WhatsApp +41796454360. Minim 18 ani; Elvetia 20 km distanta de Zurich; ☎+41796454360 violeta.ursprung@hotmail.com

41. **Elvetia** si Germania, tinere 18+ studiouri 100 % private, conditii exclusiviste. Esti in cautarea unui loc de munca legal unde castigurile sunt foarte mari,? Vino in echipa Joy Models, peste 6000-7000 euro/saptamana. **25.000 €;** ☎0041766725885 info@joy-models.ch

42. **Elvetia** Zurich ,fete tinere, prietenoase Oferim gratuit: cazare + bucatarie, internet, permis de munca, promovare, reclama online, fara extrataxe. Clientela formata ambient nou si prietenos. **15.000 €;** ☎0041764601010

43. **Elvetia** Zurich, New Blue Up-Saunaclub ofera locuri de munca legale pentru fete 18 ani+, salariu atractiv, conditii deosebite, cazare, acte. Castigi bani din prima zi. Cautam tinere deschise, prietenoase, de incredere, incepatoarele sunt binevenite! Club exclusiv, clienti de lux. Informatii in lb. romana, www.newblueup.ch; **10.000 €;** ☎0041794680606/ 0041435424670 info@newblueup.ch

44. **Elvetia,** casa privata si kontactbar cauta doamne /dsoare intre 18-40 ani.Ti-ar placea sa castigi mai multi bani in Kontactbar si sa-ti alegi singura clientii?Daca preferi sa lucrezi singura atunci Laufhause este cel mai potrivit loc pt tine!Castiguri mari in fiecare zi! Noi iti organizam totulPeste 15 000 Â la luna. ☎0041767317878

45. **Elvetia,** extravgant daca ai peste 18 ani, si esti dornica de a castiga bani, totul este legal, oferim cazare daca esti interesanta pentru information, WhatsApp sau mail, **15.000 €;** ☎00417886676 70 info@extravagant-club.com

46. **Elvetia,** 6000-7000 euro/saptamana tinere frumoase si serioase 18 +. Aplica acum. Oferim permis legal de munca, cazare gratuita in camere individuale. Vorbim lb. romana **25.000 €;** ☎0041766725885 info@joy-models.ch

47. **Elvetia,** Aargau, Relax Club Te asteptam alaturi de noi in cel mai cunoscut si extravagant club din zona, cu clienti buni platitori, castiguri zilnice garantate, plata la zi, cazare gratuita. **20.000 €;** ☎0041767684454

48. **Elvetia,** Aargau, Relax Club Te asteptam alaturi de noi in cel mai cunoscut si extravagant club din zona, cu clienti buni platitori, castiguri zilnice garantate, plata la zi, cazare gratuita. **20.000 €;** ☎0041767684454

49. **Elvetia, apartament privat. Erotism cu clasa! 60% pentru tine! Cautam doamne peste 18 ani, cu clasa si oferim oportunitatea pentru castiguri de top. Te ajutam la sosire cu permisul de munca si tot ce mai este necesar. Poti locui si manca la noi. ☎0041787268891**

50. **Elvetia, Basel, Club Edelweiss. Club exclusivist cu 100 de oaspeti zilnic. Ani de experienta si o atmosfera placuta si familiara ne caracterizeaza pe noi. Te asteptam si pe tine in echipa noastra! Poti avea castiguri frumoase. ☎0041765337807**

51. **Elvetia, Basel, Club La Villa 77. Am redeschis! Aproximativ 300 de mp de lux intinsi pe 3 etaje proaspat renovate. Avem posibilitati mari sa primim din nou in casa noastra chipuri noi si frumoase, cu varsta peste 18 ani. ☎0041765337807**

52. **Elvetia, Basel, Club Sugarbabes. Cautam forte noi, programari posibile imediat. Noi, Club Sugarbabes Basel, cautam chipuri noi cu varsta peste 18 ani pentru numerosii nostri oaspeti. ☎0041765337807**

53. **Elvetia, Basel. Castigi bani de cum ajungi! Cautam forte proaspete pentru studioul nostru foarte aglomerat! Ai peste 18 ani si vrei sa castigi bani? Atunci vino la noi! Putem aranja sa lucrezi in mai multe locuri. ☎0041765337807**

54. **Elvetia,** casa privata si kontactbar cauta doamne/dsoare intre 18-40 ani. Ti-ar placea sa castigi mai multi bani in Kontactbar si sa-ti alegi singura clientii? Daca preferi sa lucrezi singura, atunci Laufhause este cel mai potrivit loc pt. tine! Castiguri mari in fiecare zi! Noi iti organizam totul. Peste 15000 E la luna; ☎0041767317878

55. **Elvetia,** club de noapte. Loc de munca pentru fete foarte avantajos in Zurich Elvetia, **20.000 €;** ☎+4176428433 7 clubrelaxvolketswil@yahoo.com

56. **Elvetia,** club luxos de noapte, Club Relax 2 ,angajeaza legal fete simpatice. Castiguri de peste 15.000 euro pe luna, plata la zi. Raspundem la beep, sms, whatsap. **20.000 €;** ☎0041767149451 info2@clubrelax.ch

Germania Villa Venezia
Locații de lux în orașele Saarlouis & Trier
case private la granița cu Franța, Luxemburg și Belgia
angajează TINERE 18 +
Carte de muncă, totul legal!
Alege să fii independentă, condiții de top !
Ești motivată și te interesează câștiguri mari ?
Aplică acum! 25.000 euro
0049 .15.12. 77.91.567
www.villa-venezia.de; info@villa-venezia-trier.de

57. **Elvetia, club nou, atmosfera prietenoasa. Studio nou in Zurich,adresa top, cauta domnisoare dragute si frumoase care doresc sa lucreze independent intr-un mediu placut! Esti atractiva,jucausa si sexy? Ai o atitudine pozitiva? ☎0041793331695**

58. Elvetia, job for you. Ai posibilitatea de a lucra in cel mai cunoscut local din Oetwil am See. Skyline Studio/ Club Aladin, in Elvetia. Cautam fete exceptionale cu varste cuprinse intre 18-40 ani si oferim oportunitati financiare extrem de atractive. Alatura-te echipei noastre si beneficiaza de bani multi. Rafinament, profesionalism, un ambient familial si recompense generoase te asteapta. De asemenea lucram cu reprezentanti. Scrieti-ne pe WhatsApp. Detalii suplimentare. Se lucreaza pe programare telefonica, prezentare directa, iar dupa ora 19 se coboara in micutul nostru bar unde daca bei ceva impreuna cu un client ai 20/100 procent din costul bauturii pentru tine. Se lucreaza la procent ,ai 160 chf pentru tine la Ora ! Casa ofera toate facilitatile gratuit, prosoape, lenjerie, internet, bucatarie, masina de spalat haine si vase, poze profesionale etc. Limba nu este o problema, nu trebuie sa preiei apeluri, noi ne ocupam de toate astea. Incepatoarele sunt binevenite pentru ca aici nu se lucreaza pe stres si presiune. Suntem langa tine pentru a te ajuta. Succesul tau, este prioritatea noastra. Credem in individualism si intelegem ca succesul tau este si succesul nostru. Banii pe care ii vei castiga vor depinde in mare masura de fizicul si personalitatea ta. Foloseste-ti farmecul si carisma si vezi cum veniturile tale cresc. Da o noua directie carierei tale. Trimite fotografii profesionale daca ai daca nu ti se vor face aici gratuit, fotografii normale si un selfie recent. Te asteptam cu bratele deschise in Skyline Studio. Nu pierde aceasta oportunitate extraordinara. Cunosti pe cineva? Lucram cu reprezentanti, scrie-ne pe WhatsApp. Va multumim si asteptam cu nerabdare sa colaboram impreuna. Skyline Girls/ Club Aladin in Oetwil am See Elvetia. Detalii suplimentare 20.000 €; ☎0041762786037 info@limelight-girls.ch https://www.limelight-girls.ch

59. **Elvetia,** nou, plecari imediate. Joburi pt. tinere 18 + dragute, prezentabile,interesate de castiguri substantiale; ☎0041794593500 job.elvetia@yahoo.com

60. **Elvetia,** Oferta excelenta de munca la Relax Club angajam FETE 18+ cu aspect fizic placut ca dame de companie.Limba straina constituie un Avantaj. Castiguri majore .Asiguram 50% din venituri , cazare si acte pe tot parcursul anului **20.000 €;** ☎0041767684454

61. **Elvetia,** oferta excelenta de munca la Relax Club Vino sa faci parte din echipa noastra! Vei castiga multi bani, vei intalni clienti de calitate si te vei simti bine intre noi! **20.000 €;** ☎0041767684454

62. **Elvetia, oportunitatea ta pentru independenta financiara si viata confortabila. Interesate? Nu ezitati sa ne contactati. Suntem aici pentru a va ajuta sa va realizati visele in Elvetia; ☎0041787268891**

63. **Elvetia, Vanessa Studio. If you are over 18 y.o., Vanessa Erotic Studio is looking for you. Work without risk, travel and earn from the first day! Up to 3000 Â or more / week possible without risk. ☎0041762762798**

64. **Elvetia,** ZÃ rich Club Relax De peste 20 ani lucreaza legal si fara probleme cu fete din Romania.Asiguram cazare si peste 12-15.000 euro lunar, plata pe loc. Vino sa ne muncesti cu noi in cea mai frumoasa atmosfera. ☎0041767149451 info@clubrelax.ch

65. **Elvetia. Poti castiga multi bani, fara stres daca ai peste 18 ani! Avem pana la 100 de oaspeti zilnic. ☎0041765337807**

66. **Elvetia.** Castiga multi bani in Elvetia Clubul nostru de tip sauna, va invita sa lucrati intr-un mediu foarte prietenos, sigur si curat. Banii pe care i puteti castiga sunt extrem de multi 0041782302472 ☎0041782302472

67. **Elvetia.** Club ErosWorld Zurich angajeaza fete Club de noapte din centrul orasului Zurich-Elvetia angajeaza fete. Conditii excelente de munca, mediu de lucru sigur si prietenos, supraveghere video 24 din 24, cazare asigurata. **15 €;** ☎0041765351538 eros-world@hotmail.com

68. **Erotic** Massage Job Switzerland I offer a nice job in my Private Apartament for erotic massage, very good earnings and good atmosphere, this Job does not include need to have sex with anybody , if you like to know more please write me in WhatsApp. +41 79 760 69 69 **10.000 - 15.000 €;** ☎0041797606969

69. **Erotik** Studio in Dottikon / Aargau Relax Club , club erotic din cantonul Aargau Elvetia. Oferta oportuniti bune de ctig. Ne marim echipa! Cautam doamne, domisoare 18+ **20.000 €;** ☎0041767684454

70. **Escorte** Elvetia Finlanda si irlanda , Castiguri top, Munca erotica Elvetia, cat si legala. Preturile sunt 150 30 min 250 1h pot fi si mai mari se lucreaza atat pe incall cat si outcall. Caut o fata blonduta cu forme. Limna engleza sau germana constituie un avantaj dar nu este obligatoriu. Lucrez si cu incepatoare. Locuiesti singura incat sa ai intimitatea ta. Pentru mai multe detalii scrie-mi pe WhatsApp **20.000 - 30.000 €;** ☎0721.131.524 denimary00@gmail.com

71. **Escorte** Franta, Cautam domnisoare serioase cu chef de munca pentru a colabora. Esti in cautare de un loc sigur in siguranta si in care sa faci bani? **30.000 €;** ☎+33782842114

72. **Escorte** Olanda 21+ Se lucreaza intr-un cadru placut si linistit. Se ofera cazare si ajutor din partea casei daca aveti nevoie cu masina personala nonstop. Profituri avantajoase zilnic. Se asigura site-uri. **20.000 €;** ☎0049163/ 1006819

73. **Femeie** de serviciu pt. casa privata/club in Germania asigura curatenia in camere, program 6 zile/saptamana (in intervalul orar 7 la 15), cazare inclusa+salariu, oferim si cerem seriozitate, **1.800 €;** ☎00491732182473

74. **Fete** 18 + dragute, prezentabile pentru club de noapte Elvetia!Asiguram acte si cazare, mediu sigur, luxos si civilizat, castiguri fabuloase. Plecari imediate, castiguri substantiale; ☎0041794593500 job.elvetia@yahoo.com

75. **Fete** 18+ dornice de castiguri rapide Colosseum Bar & LaufHaus -Graz Austria Job for you! peste 5000 euro/saptamana.Esti tanara, ambitioasa, vesela si dornica de munca?Te asteptam in echipa noastra! **20.000 €;** ☎00436766154280 info@hs-graz.at

76. **Fete** 18+ cu aspect fizic ca dame de companie. Limba straina constituie un Avantaj. Castiguri majore .Asiguram 50% din venituri, cazare si acte pe tot parcursul anului **20.000 €;** ☎0041767684454

77. **Fete** 18+ cu aspect fizic placut. Elvetia-Relax Club, plecari urgente. Asiguram 60% din venituri, cazare si acte pe tot parcursul anului; **20.000 €;** ☎0041767684454

78. **Fete** dragute, cu aspect fizic placut, locatie in apropiere de Zurich caut fete dragute, cu aspect fizic placut, locatia in apropiere de Zurich, se plateste doar casa pe zi 100 chf (franci elvetieni) si tot ce faci iti apartine. Pentru mai multe informatii suna la nr din anunt sau pe WhatsApp, ☎+41796454360

79. **Fete** frumoase si simpatice, Elvetia Club Zurich cauta tinere , care doresc sa lucreze in mod independent, intr-un mediu interesant. Esti atractiva si de asemenea ai un aspect sexy? Te asteptam in echipa noastra! **20.000 €;** ☎0041767149451 info@clubrelax.ch

80. **Fete** pentru colaborare ca escorta +18 Fete cu aspect fizic placut, ingrijit 18+ in vederea colaborarii in Malta cu sau fara experienta in domeniu. Pt. mai multe detalii nu ezita sa ma contactezi pe Whatsapp. **20.000 €;** ☎35699436334 Florydima12@gmail.com

81. **Fete** pentru Elvetia Caut fete dragute si prietenoase cu varsta intre 18-35 de ani pentru o CASA PRIVATA in centrul Elvetiei. Adresa este cunoscuta de 10 ani! Toate camerele sunt dotate cu aer conditionat ☎0041762025570

82. **Fete** pentru Elvetia. Club Soprano, cautam fete prietenoase, frumoase, cu varsta peste 18 ani care au placerea de a satisface castigand multi bani. Va rugam contactati-ne: telefon, email, whatsapp, **20.000 €;** ☎0041766136666/ 0041433445506 contact@soprano.club.ch

83. **Fete** tinere 18+ frumoase Salon de masaj erotic la Bruxelles (Belgia) cauta tinere dornice de castiguri rapide. Programul este flexibil, oferim publicitate si castiguri importante. ☎+32478599993 sweetness9@live.be

84. **Fete** tinere, prietenoase si cu chef de munca pentru apartament privat. Elvetia Zurich. Oferim gratuit: cazare + bucatarie, internet, permis de munca, promovare, reclama online, fara extra taxe. ☎0041764601010

85. **Fete,** actiune, studio privat de lux in Mannheim daca veniti si ramaneti timp de cel putin 15 zile, va vom plati biletul! Studio privat de lux in orasul Mannheim este in cautarea unor femei frumoase de 21-40 de ani. Puteti castiga cu usurinta 12.000. **12.000 €;** ☎+491778181491 alina7799@gmx.de

86. **Fete.** Locuri de munca Germania, angajam fete. Casa privata Germania & club La Vita. Cautam doamne si domnisoare peste 18 ani care ar dori sa lucreze cu noi. Fiecare doamna este garantat sa castige foarte bine, 6 camere de munca. +4915757689953, **18.000 €;** ☎004915757689953

87. **Franta** agentie escorte Agentie de top cu vechime, profile vip, colaboreaza cu doamne si domnisoare, varsta 18+, cu/ fara experienta pentru serviciul de escorta. WhatsApp: +33779103518 **25 €;** ☎+33779103518

88. **Franta** Escort Colaboreaza cu doamne-domnisoare (escorte) 18+, cu/fara experienta pentru serviciul de escorta, se lucreaza in case private, locatii centrale, castiguri substantiale asiguram reclama, cazare, clientela buna.Oferim si cerem seriozitate. Detalii pe whatsapp **20.000 - 30.000 €;** ☎+33601244759

89. **Franta,** agentie escort, doamne Agentie escort Franta agentie escort Franta, doamne, domnisoare (escorte) 18+, cu fara experienta pentru serviciul de escorta, se lucreaza in case private, locatii centrale, ☎+33679861768

90. **Franta,** agentie escort, doamne. Agentie escort Franta agentie escort Franta, doamne, domnisoare (escorte) 18+, cu/ fara experienta pentru serviciul de escorta, se lucreaza in case private, locatii centrale, castiguri substantiale; ☎+33679861768

91. **Franta,** castiguri avantajoase buna, suntem in cautare de noi modele 18 + pentru colaborare. Se cauta modele cu chef de munca si serioase **30.000 €;** ☎+33744824216

92. **Galaxy** Bar - Club de lux Elvetia joburi pt. t

LOCURI DE MUNCĂ

JOY MODELS

Studiouri 100% private în Elveția și Germania
Legal și discret 7 studiouri de lux.
Căutăm FETE 18+ drăgute, tinere sau MILF
Cazare, acte, transport, publicitate.
CÂȘTIGURI 60/40,
veniturile extra NU sunt partajate
20.000 euro/ lună
00417766725885
info@joy-models.ch
www.joy-models.ch

111. **Job** escorta Olanda ! Fete tinere sau trans ! Castiguri mari garantate Cautam fete tinere cu experienta si cu un fizic placut pentru o colaborare de lunga durata, intr-un ambient placut in diferite orase din Olanda cu garantia unor castiguri substantiale. Varsta minima 21. Se accepta cupluri cu masina personala Mai multe detalii in Whatsapp **25.000 €;** ☎0031657545491

112. **Job** escorta Olanda. Buna, daca te-ai saturat sa umbli prin toata Europa dupa locuri de munca unde nu faci bani, suna acum aici. **15.000 €;** ☎0738.161.118

113. **Job** Olanda, se cauta fete pentru munca in Olanda. Detalii la telefon **20.000 - 25.000 €;** ☎+31685379170

114. **Job,** apartament privat Elvetia Cu noi primesti cea mai buna publicitate. Garantam castiguri de top. Stim exact de ce ai nevoie. Contactati-ne pentru mai multe info si aranjamente pt intalniri +41 76 460 10 10 incl. WhatsApp; ☎+41764601010

115. **Job.** Buna, daca vrei sa vii in echipa noastra te asteptam cu cel mai mare drag, avem cele mai bune locatii, garantam suta la suta seriozitate si siguranta, suntem o agentie serioasa de mult timp pe piata, asa ca numai sta si vino si tu în echipa noastra suntem foarte multe fete, cistigurile sunt 50/50, noi ne ocupam de absolut orice. Casa masina sofer, noi raspundem la tel doar sa ai pofta de munca . ☎0031687361930 mejesuscall@gmail.com

116. **Job.** Buna, frumoaso! Ai farmec, sexappeal, si stapanesti arta seductiei? Atunci esti potrivita pt. noi. Iti oferim: o frecventa mai mare a clientilor, o clientela bogata. Locatie foarte buna, o atmosfera de lucru sigura. Program flexibil, zilnic check-in pana in ora 17.00. Studio propriu de fitness, solar, automate cafea/ bauturi. email, telefon order whatsapp. Whatsapp and viber. www.lustra.la ☎+49087197482980/ +4901606111918 info@lustra.la

117. **Job.** Camera in ElvetiaÂ independent Contactati-ma pe whatsapp pentru mai multe informatii. **600 €;** ☎0757.503.094 Salon-suleikgirl@hotmail.com

118. **Job.** Esti la inceputul carierei erotice? La noi vei gasi un mediu cald si primitor, perfect pentru a-ti incepe calatoria. Cu posibilitatea de a castiga pana la 10.000Â de luna, iti oferim rampa de lansare pentru o cariera stralucitoare . **10.000 €;** ☎+436605117449

119. **Job.** Formula1 Weekend Mega Money Weekends Descopera-ti oportunitatea in paradisul placerii.ITi oferim ocazia unica de a lucra intr-unul dintre cele mai renumite bordeluri din Asutria. **10.000 €;** ☎+436605117449

120. **Job.** Locatii de top la mare! Preturi top, turisti full! Buna, te astept pe malul marii in locatii superbe. Combina utilul cu placutul si vino sa castigi bani pe sezonul de vara. Nu merge munca in Europa? la mare sunt toti clienti vostri. Va asteptam la mare, **30.000 €;** ☎+31633299891 EscLux69@gmail.com

121. **Job.** Mega money weekend Incepe o aventura palpitanta in lumea placerilor - Alatura-te noua ca nou-venita!Esti la inceputul carierei in industria placerilor? La noi vei gasi un mediu cald si primitor. **10.000 €;** ☎+436605117449

122. **Job.** Mega money weekend La noi vei gasi un mediu cald si primitor, perfect pentru a-ti incepe calatoria.Alatura-te noua ca nou-venita! **10.000 €;** ☎+436606214286

123. **Jobs** in Elvetia si Germania, 7 studiouri de lux, Joy Models, elegant, curat si exclusivist, clienti permanenti. Îti oferim toate conditiile ca veniturile tale sa creasca. Procent 60/40, veniturile extra nu sunt partajate, **25.000 €;** ☎0041766725885 info@joy-models.ch

124. **Joy** Models Studiouri 100% private in Elvetia si Germania, legal si discret, 7 studiouri de lux. Cautam fete 18+ dragute, tinere sau MILF, cazare, acte, transport, publicitate, **25.000 €;** ☎0041766725885 info@joy-models.ch

125. **Joy** Models, studiouri 100% private in Elvetia si Germania, legal si discret, 7 studiouri de lux. Cautam fete 18+ dragute, tinere sau MILF. Cazare, acte, transport, publicitate,castiguri de peste 6000-7000 euro/saptamana. **25.000 €;** ☎0041766725885 info@joy-models.ch

126. **Laufhaus** & Club cauta fete dragute, serioase si ambitioase, care doresc sa lucreze la procent sau chirie. Cazare, camere frumoase, internet, bucatarie, program de lucru flexibil, reclama premium si acte legale de munca sunt toate incluse. Castiguri bune si preturi la servicii mari. Contacteaza-ne acum si rezerva un loc. ☎0041767317878

127. **Laufhaus** 182 Graz cautam domnisoare cu sau fara experienta Asiguram cazare, siguranta, internet la un pret foarte convenabil. ☎0043664887728800 office@lh182.at

128. **Legal** si discret Erotik Jobs in Elvetia-Germania. Legal si discret Erotik Jobs in Elvetia si Germania.Vorbim engleza, germana, romana, maghiara, rusaStudiouri 100% private in Elvetia si Germania, 7 studiouri de lux; **25.000 €;** ☎0041766725885 info@joy-models.ch

129. **Luxemburg** city!! cautam fete de lux! Agentie de escorte, beneficiati de studiouri in care veti locui singure, operam in Luxembourg. Noi ne ocupam de tot, comisionul 50-50. Contactati-ma pe whastapp. **30000 €;** ☎0031633299891 esclux69@gmail.com

130. **Luxury** agency Europe and Arabic countries Eti o femeie sigur pe tine, sofisticat si pasionat de lux? Agenia noastra de escorte internaional iti ofera oportunitatea de a transforma aceste calitati intr-o cariera de succes. ☎+31657199526 queen2024qu@gmail.com

131. **Luxury** place in Switzerland CH looking for models One of the noblest private clubs of Switzerland is situated near Principality Liechtenstein (very rich bank & business area). charming and well-heeled gentlemen. Salary 15.000 chf per month **20.000 €;** ☎+41799110722 Alinka99984@gmail.com

132. **New** Blue Up cautam fete dragute care doresc sa castige bani si care lucreaza legal cu varste intre 18-40. Pentru mai multe detalii va asteptam la nr. de tel. cu whatssapp. **10.000 €;** ☎0041435424670/ 0041792983079 info@newblueup.ch

133. **New** Blue Up club Elvetia Sauna Club in Zrich cautam fete dragute care doresc sa castige bani si care lucreaza legal cu varste intre 18-40. Pentru mai multe detalii va asteptam la nr. 0041794680606 cu whatssapp, **10.000 €;** ☎0041435424670/ 0041792983079 info@newblueup.ch

134. **New** Blue Up Sauna Club Zurich Elvetia angajam legal tinere 18+, oferim cele mai bune oportunitati de castig,lucrul in echipa, program la alegere, club si camera mari foarte curate. Cautam tinere intre 18 si 35 de ani,deschise, prietenoase, de incredere. Incepatoarele sunt binevenite. Va punem la dispozitie toate echipamentele de lucru, publicitate in ziare si pe internet, ne ocupam de permisele de sedere. www.newblueup.ch; ☎0041794680606/ 0041435424670 info@newblueup.ch

135. **New** Blue Up, cautam fete dragute care doresc sa castige bani si care lucreaza legal cu varste intre 18-40. Pentru mai multe detalii va asteptam la nr. 0041792983079 cu whatssapp; **10.000 €;** ☎0041435424670/ 0041792983079 info@newblueup.ch

136. **Night** Club Austria GÃ nter's cauta doamne/domnisoare 18+, cu aspect fizic placut, cu sau fara experienta. Venituri intre 5000-10.000/luna. Plata se face zilnic. Cazarea este asigurata, **10.000 €;** ☎00436601544066

137. **Night** club Austria, super oferta de bani pt. fete Club de noapte Austria Linz. Villa Ostende este cel mai vechi si cel mai frecventat club de noapte din Linz Austria ☎00436601718232 19002oo@gmx.at

138. **Night** Club Germania angajeaza legal tinere 18 +. Vrei sa faci multi bani si sa muncesti intr-un loc bine organizat si foarte cunoscut? Atunci te asteptam in echipa noastra, **20.000 €;** ☎00491517191558

139. **Night Clubs Germania Cautam domnisoare frumose, care doresc sa lucreze independent intr-un mediu placut.Esti atractiva, jucausa si sexy?Ai o atitufine pozitiva? Vino la noi! ☎00491715832819 clubmoonlight@freenet.de**

140. **Night Clubs Germania Club Moonlight Germania Cautam domnisoare frumoase care doresc sa lucreze independent intr-un mediu placut.Esti atractiva, jucausa si sexy? Ai o atitudine pozitiva? Vino la noi! ☎00491715832819 club-moonlight@freenet.de**

141. **Night Clubs Germanial Nightclubs Germania Cautam domnisoare frumoase care doresc sa lucreze independent intr-un mediu placut.Esti atractiva,jucausa si sexy?Ai oatitudine pozitiva? Vino la noi! ☎00491715832819 club-moonlight@freenet.de**

BUNĂ FRUMOASO! ❀
AI FARMEC, SEXAPPEAL ȘI STĂPÂNEȘTI ARTA SEDUCȚIEI?
ATUNCI EȘTI POTRIVITĂ PENTRU NOI! ÎȚI OFERIM:
♥ O frecvență mare a clienților, o clientelă bogată
♥ Locația foarte bună, o atmosferă de lucru sigură
♥ Program flexibil, Zilnic check-in până la ora 17:00
♥ Studio propriu de fitness, solar, automate cafea/băuturi
E-MAIL, TELEFON ODER WHATSAPP
✉ info@lustra.la
www.lustra.la
☎ +49 (0)871 / 974 829 80
+49 (0)160 / 611 19 18
WhatsApp and Viber

142. **Night** Flight Austria. Night club Austria-Linz Esti dornica de castiguri substantiale? Noi iti oferim sansa. Angajam legal doamne domnisoare. Cazare in club. Publicitate zilnica gratuita. Fara intermediari. **15.000 €;** ☎+436503921622 cristinaluv2544@gmail.com

143. **NightClub** & LaufHaus Colosseum Graz Austria Job for you! Esti tanara, ambitioasa, vesela si dornica de munca? Ai visuri pe care vrei sa ti le indeplinesti in cel mai scurt timp? Atunci ai gasit locul potrivit! **20.000 €;** ☎00436766154280 info@hs-graz.at

144. **NightClub** & LaufHaus Colosseum Graz Austria Job for you! Esti tanara, ambitioasa, vesela si dornica de munca? Ai visuri pe care vrei sa ti le indeplinesti in cel mai scurt timp? Atunci ai gasit locul potrivit! **20.000 €;** ☎00436766154280 info@hs-graz.at

145. **Norvegia** Buna ziua. Cautam fete pentru colaborare, in apartamente din centrul Orasului Oslo. Asiguram cazare, anunturi si persoana care sa raspunda la telefon, 50-50. Cerinte: limba engleza nivel mediu. **20.000 €;** ☎+40750775059

146. **Norvegia** Esti o tanara frumoasa cu varsta cuprinsa intre 18 si 40 de ani?Esti distractiv si cochet, cu o personalitate calda?Iti place sa cunosti oameni noi si sa castigi multi bani?Daca puteti raspunde da la aceste trei intrebari, ne-ar placea sa auzim de la dvs. **15.000 - 20.000 €;**

147. **Olanda,** Amsterdam, Rotterdam, Utrecht, Tilburg tururi saptamanale in orase cu potential ridicat de munca, oferim cazare, securitate, receptie telefon, sofer pt deplasari, comision 50%. Mai multe detalii pe WhatsApp. Castiguri garantate minim 1000 zilnic, **20.000 €;** ☎+31684074015

148. **Olanda,** Rotterdam 20-25.000 Â Locuri de munca in orase cu potential rapid si ridicat de munca pentru fete cu varsta minim de 21 de ani oferim securitate,cazare,receptie telefon,sofer pentru deplasari , comoditate garantata ,Comision 50% . Mai multe informatii pe whatsapp Castiguri garantate , public asigurat Min 1000 E zilnic ! **20.000 - 25.000 €;** ☎+31685100167

149. **Operator** macara Firma din Grecia cauta operator macaragiu si sofer profesionist categoria CE cu cazare si salar foarte bun relati la telefon 00306938917647 whatsapp si viber la relati mai milulte **1.500 - 3.000 €;** ☎00306938917647 siropela00@yahoo.com

150. **Orientul** Mijlociu, Europa Luxury Models cautam modele 18/30 ani pentru munca de escorta in Arabia Saudita, Suedia, Franta castiguri 800-2000euro pe zi. Pentru mai multe detali WhatsApp, **20.000 €;** ☎00393510822878

151. **Personal** curatenie, femei de serviciu pt. casa privata/club in Germania, asigura curatenia in camere, program 6 zile/saptamana (in intervalul orar 7-15), cazare inclusa+salariu 1800 euro/luna, oferim si cerem seriozitate; **1.800 €;** ☎00491732182473

152. **Poze** profesionale pentru profilul tau. Fotograf boudoir | sedinta foto nud | Onlyfans | profil Ladies.de , locatii in Romania -Bucuresti si Germania -Saarbrucken ☎00491732182473

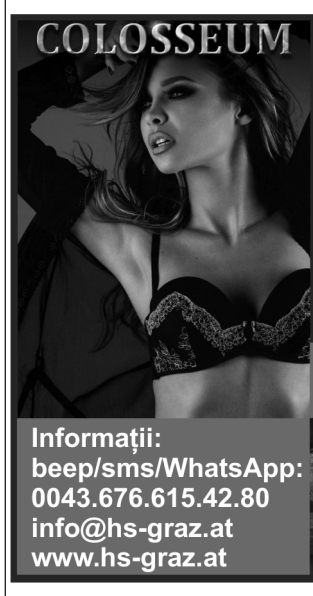

153. **Poze** profesionale pentru profilul tau. Fotograf boudoir, sedinte foto nud pt. Onlyfans si pt. profil pe Ladies.de, locatii: Romania-Bucuresti si Germania-Saarbrucken; ☎00491732182473

154. **Relax** Club, plecari urgente, angajam fete 18+ cu aspect fizic placut ca dame de companie. Asiguram 50% din venituri, cazare si acte pe tot parcursul anului; **20.000 €;** ☎0041767684454

155. **Relax** Club, plecari urgente, angajam fete 18+ cu aspect fizic placut ca dame de companie. Limba straina constitue un avantaj. Castiguri majore. **20000 €;** ☎0041767684454 maria.glavan1@outlook.com

156. **Salon** de masaj erotic la Bruxelles (Belgia) cauta fete tinere 18+ frumoase si dornice de castiguri rapide. Programul este flexibil, oferim publicitate si castiguri importante. ☎+32478599993 sweetness9@live.be

157. **Salon** masaj in Anglia Londra mai multe detali pe watap: +447423303052 salon de masaj in Londra cauta fete cu varsta minima 18-35 ani cu sau fara experienta in domeniu rog si ofer seriozitate maxima mai multe detali pe watap, **7.500 - 15.000 €;** ☎+447423303052

158. **Sofer** profesionist permis de conducere categoria C + E, atestat profesional pentru transport marfuri general, card digital pentru tahograf valabil, disponibilitate de munca in spatiul european - 8 saptamani **3.200 €;** ☎0722.540.463 bianca@medicalvision.ro

159. **Soferi** in Anglia pentru livrari colete. angajam, urgent, legal pentru parteneriat Evri (DPD & Amazon), conditii super, cazare asigurata in conditii decente, pentru mai multe detalii contact telefonic, WhatsApp sau email, **2.000 €;** ☎+447548350637 office@deliverypartner.co.uk

160. **Spania,** Barcelona, Madrid escorte, case private, Barcelona angajeaza doamne-domnisoare (escorte) 18+, cu/fara experienta pentru serviciul de escorta, se lucreaza in cluburi, case private, locatii centrale. 15.000 Euro **10.000 €;** ☎+34625427205 alina77@gmx.ch

161. **Studio** Germania, fete 18+ locuri de munca cutam tinere serioase cu/fara experienta, plata pe loc, asigurare in cazare, site-uri. Casa privata in Germania, 4 locatii lux. Castiguri de minim 500 Euro pe zi, **20.000 €;** ☎004915171941558

162. **Studiouri** 100% private Hamburg Germania. Castiga 5000 euro saptamanal si multe altele beneficii. Adresa privata exclusiva si absolut legala cauta fete frumoase, tinere si de incredere 18+, **20.000 €;** ☎004915171941558

163. **Studiouri** 100% private in Elvetia si Germania cautam fete 18+ dragute, tinere sau milf, cazare, acte, transport, publicitate, 60/40, veniturile extra nu sunt partajate, raman la tine. Te asteptam la Joy Models, **25.000 €;** ☎0041766725885 info@joy-models.ch

164. **Suedia** Luxury Escort. 500-700 E/zi. Agentie Suedia cauta fete 18+, serioase, cu un aspect placut si dornice de castiguri mari. Grijile tale pot disparea noi ne ocupam de tot.WhatsApp: **20.000 €;** ☎+491767489322

165. **Switzerland. Here you can earn a lot of money! Stress-free, in Switzerland. We have up to 100 guests in one day. Earning opportunity is great. ☎00417653378 07**

166. **Tanara** pentru activitati de administrare. ajutor/suport in club de noapte si casa privata Austria, persoana care sa se ocupe de ceea ce au nevoie fetele in desfasurarea activitatii, **2.500 €;** ☎00436766154280/ 0043316767088 info@hs-graz.at

167. **Tinere** +18 masaj Salon de masaj erotic la Bruxelles (Belgia) cauta fete tinere, frumoase si dornice de castiguri rapide. Programul este flexibil, oferim publicitate si castiguri importante. ☎+32478599993 sweetness9@live.be

168. **Tinere** +18 masaj Salon de masaj erotic la Bruxelles (Belgia) cauta fete tinere, frumoase si dornice de castiguri rapide. Programul este flexibil, oferim publicitate si castiguri importante. ☎+32478599993 sweetness9@live.be

169. **Tinere** +18 masaj Belgia, Salon de masaj erotic la Bruxelles (Belgia) cauta fete tinere, frumoase si dornice de castiguri rapide. Programul este flexibil, oferim publicitate si castiguri importante. ☎+32478599993 sweetness9@live.be

170. **Tinere** 18+ sociabile ,dornice de castiguri pentru apartament privat.Elvetia ZurichOferim gratuit: cazare + bucatarie, internet, permis de munca, promovare, reclama online, fara extra taxe. ☎0041764601010

171. **Tinere** pentru casa privata 18+ si motivate sa castige bani, procent 50 %

172. **Tinere** sociabile dragute cu simtul umorului. esti interesata de un loc de munca in strainatate, noi te putem ajuta. Sunteti in cautarea unui loc de munca serios in care sa castigati bani in fiecare zi? Solicitati detalii acum. Casa privata lux, **20.000 €;** ☎004915171941558

173. **Tinere** sociabile, dragute, cu simtul umorului. Daca ai intre 18-35 de ani si esti interesata de un loc de munca in strainatate, noi te putem ajuta, **20.000 €;** ☎0041767684454

174. **Tinere** sociabile, dragute. Daca ai intre 18-35 de ani si esti interesata de un loc de munca in strainatate, noi te putem ajuta, **20.000 €;** ☎004915171941558

175. Top Lux Escort!! cautam fete de lux ,slim!!! Cautam fete atractive pentru locatii private de lux , dispuneti de urmatoarele: -Apartamente de lux private -Anunturi VIP -Asistenta 24-24 -Dispeceii care va aduc clienti la usa -Clienti de top Experienta de 10 ani in domeniul . 35 €; ☎+40799053486

176. **Transexuali** & shemale Casa privata Belgia cauta transexuali , shemale pentru colaborare ... castiguri avantajoase... pentru mai multe detalii pe what up la +407485765087 **10 €;** ☎0748.576.087

177. **Viena,** casa privata, colaborare fete, fete +18 pentru escort. Viena, Linz, Salzburg, nu se imparte 50% ☎0741.982.998 cristinaandrei875@gmail.com

178. Vila de lux la hotar cu principat Liechtenstein Elvetia, bani la greu castig de neuitat, propunem locuri de munca pentru femei frumoase de la 18 pana la 45 de ani, salarii de la 15.000 euro pe luna si mai 15.000 €; ☎+41799110722 alina77@gmx.ch

179. **Villa** Venezia Saarlouis casa privata din Germania langa granita cu Franta,cu cele mai extravangate camere si clienti buni platitori, angajeaza TINERE 18 + **25.000 €;** ☎0049151277791567 info@villa-venezia-trier.de

180. Zeus Club Elvetia, doar aici primesti 120 franci pentru 30 min. castiguri garantate/ de peste 20 ani lucreaza legal si fara probleme cu fete din Romania. Asiguram cazare si peste 12.000 euro lunar. Vino sa muncesti cu noi in cea mai frumoasa atmosfera. WhatsApp, 23.000 €; ☎+41418500080/ +41762162666 info.zeusclub@gmail.com

Joburi videochat, masaj, adult

1. **Asistenta** personala Tanara, aspect fizic placut, open-minded, persoana implicata, responsabila, deschisa la provocari. Program flexibil, poate fi studenta. Nu este necesara experienta. CV+foto pe email. **10.000 L;** hroffice789@gmail.com

2. **Austria,** Diablo men's club. Sauna Diablo Men's Club este o locatie nou deschisa in Austria (Feldkirchen in Krnten) in granita cu Slovenia/ Italia cautam domnisoare si doamne care doresc sa munceasca in domeniul erotic, suntem o echipa profesionala cazare si mancare asigurata. Fetele din Club fac intre 15.000-20.000 pe luna. Pentru mai multe informatii si detalii contactati nr +4368110451763; **15.000 - 20.000 €;** ☎+4368110451763 office@diablosauna.com

3. **Austria.** Esti gata sa faci primul pas in Austria? Esti gata sa faci primul pas intr-o cariera captivanta si profitabila? Contacteaza-ne si hai sa construim impreuna cu viitor stralucitor! **10.000 €;** ☎+436605117449

4. Casa privata in UK. Buna, sunt Alina si caut o fata linistita si dornica sa faca bani alaturi de mine, procentul este de jumate jumate, eu ofer cazarea si profilele, nu avem barbati sau alte anturaje, pt mai multe detalii la nr. de whatsapp 00447879570765; 3.000 - 6.000 €; ☎07879570765 ginagmn85@gmail.com

5. **Cautam** modele 18+ Fete 18+ pentru filmari fetish simplu, 500-800 EUR pe sedinta fara nuditate. Puteti aplica cu 3-4 foto recente pe email sau WhatsApp. **800 €;** ☎0759.852.574 audreyproductions@yahoo.com

6. **Cauti** o modalitate de a-ti asigura o viata prospera prin propriile puteri? Iti doresti sa te poti intretine singura, sa-ti sprijini familia, sa-ti deschizi o mica afacere sau sa-ti finantezi proiectele proprii? A fi model de videochat este un instrument care te ajuta sa poti realiza singura absolut orice vis sau proiect ai avea, in timp record! **5.000 - 50.000 L;** ☎0749.508.487 contact@redmoon.ro

7. **Colega** Masaj Caut colega de apartament pentru companie intima, in primul rand cu bun simt si chef de munca! Ofer si cazare daca ai nevoie,program flexibil la alegere. Singura in locatie,ofer maxima seriozitate ☎0766.702.156

8. **Colega** orase urgent. Buna, caut colega tur orase Romania. Daca esti interesata te rog sa ma contactezi. Este 50%-50%, iti ofer tot, bani se fac doar daca esti dornica sa muncesti, intre 5000 Lei-8000 Lei pe saptamana poti face si mai mult; **10.000 - 15.000 €;** ☎0750.686.470

9. **Colega** pentru masaj destinat barbatilor Exclus contact sexual! Cerinte: majora, aspect fizic placut, sociabila, open mind. Programul il faci cum vrei tu, poti veni doar la programari. Zona Titan. ☎0758.609.361

10. **Colega** pentru masaj, aspect fizic placut, finuta, selecta, cu bun simt, educata, serioasa, pt. colaborare de lunga durata; ☎0721.994.070

11. **Colega** Urgent Ptr salon masaj colega incepatoare sau mai veche in domeniu. As vrea multa seriozitate si corectitudine. Locatia este curata discreta si bine pozitionata. Clienti formati de minim 20 de ani. Se lucreaza de luni pana vineri 10- 19.Ptr mai multe detalii astept sa ma suni. ☎0791.144.458

12. **Colega** urgent, se lucreaza pe bune, varsta minima 25 ani (astept si doamne mature +50) sociabila, calma, cu chef de viata, conditii deosebite, program la alegere, locatie non aglomerata, astept si provincia (cazare gratuita la nevoie). Te astept cu drag; ☎0760.711.173

13. **Colega,** 4-5 h pe zi, Hello, suntem 1 fata si un baiat (profesionisti, seriosi si cu bun simt) in cautare de o colega energica, serioasa si care doreste sa ni se alature pentru castiguri mai mari, 700 Lei minim la zi, **6.000 €;** ☎0770.331.712/ 0770.331.712 adela.sweety@gmail.com

14. **Colega,** urgent, Daca stii ce vrei, suna-ma. Program la alegere, fara fite. Locatie curata, cu clienti formati. Chiar se lucreaza. Nu ezita, **4.000 €;** ☎0767.891.260

15. **Colega.** Caut colega pt. masaj, program full time sau part time. Zona Turda, ca punct de reper parc Regina Maria. Mai multe detali la telefon. **1.000 - 3.000 €;** ☎0791.510.160

16. **Colega.** Tur orase Romania, Buna, caut colega 50/50 pentru turnee prin Romania,i ti asigur eu totul. Caut o fata serioasa si care doreste sa faca banuti. Minim pe saptamana 9000 lei depinde si de tine cat muncesti si serviciile pe care le faci! Caut o fata corecta si de lunga durata, fetele de 3-5 zile sa se abtina. Doresc o colaborare frumoasa, sa facem bani impreuna! **15.000 - 20.000 €;** ☎0750.686.470

17. **Colege** pentru un studio de videochat, sumele reale pe care le ve-ti incasa sunt cuprinse intre 1500 si 5000 $ reali si demonstrabili. Contract 100% legal declarat cu 8 h/zi. Camere individuale de lucru (fumatori si nefumatori). Training personalizat cu echipa exclusiv feminin. Experienta nu este necesara si fara reguli stupide, **7.500 L;** ☎0791.148.446 Shinemodels@gmx.com

18. **Conversatii** online. Vrei sa fii model online de succes? Garantam 5.000 $ - 10.000 $ incasari lunare. Plata pe loc. Studiouri la: Unirii, Crangasi, Romana. Experienta nu este necesara. Contacteza-ne acum telefonic/whatsapp, **8.200 €;** ☎0728.611.611 supremeoffice@yahoo.com

19. **Doamna** matura pentru mici servicii de menaj si masaj, supusa, program felxibil, discretie, fara experienta in domeniu, astept WhatsApp de prezentare cu poza. ☎0721.429.042 ruis.ruis@yahoo.com

20. **Doamne** 40+ maseuze pentru masaj erotic vrei sa muncesti vrei bani? Maseuze cu fara experienta, daca esti interesata si ai vrea sa colaboram te asteptam sa ne faci o vizita la salon. Tel. **8.000 L;** ☎0737.492.822/ 0737.534.950/ 0737.491.573

21. **Doamne,** domnisoare, job online Berceni doamne sau domnisoare cu experienta pentru postul de model videochat, locatie in Berceni langa Sun Plaza, oferim discretie si intimitate, doar personae serioase, 2 posturi libere pe tura 1 si tura 2 **10.000 L;** ☎0765.640.271 hr@studio-27.ro

22. **Domnisoare** cu sau fara experienta 18+. Casa privata Austria Graz, loc 100% discret si serios; ☎0043664887288000 office@lh182.at

23. **Domnisoare** salon masaj erotic, salon masaj cu vechime de 12 ani, clientela formata, situat in centrul Bucurestiului, angajeaza domnisoare, ☎0769.173.925

24. **Fata** pentru servicii de masaj Angajez fata cu sau fara experienta, part time, plata zilnica, pt sedinte de masaj de relaxare saptamanale in Bucuresti, am 29 ani, foarte ingrijit, discrectie totala, cer si ofer seriozitate. **2.000 L;** ☎0731.613.090

25. **Fata,** colega videochat ofer 100 Â /zi angajez fata pentru streaming webcam erotic - plata zilnica, mediu discret/ fata tanara, atractiva si cu igiena personala impecabila, cu varsta de peste 18 ani. Nu este necesara experienta, doar deschiderea si increderea in sine. Ofer posibilitatea de plata zilnica. **2.250 €;** ☎0793.528.314

26. **Fata/** femeie videochat, caut fata sau femeie pentru videoconferinta. Sa lucreze singura sau daca vreti putem lucra la cuplu. Pentru mai multe informatii la tel. Cer si ofer seriozitate. **1.000 - 5.000 L;** ☎0770.595.305 adrianadrian100000@gmail.com

27. **Fete** 18 + dragute, prezentabile pentru club de noapte Elvetia! Asiguram acte si cazare, mediu sigur, luxos si civilizat, castiguri fabuloase. ☎0041794593500 job.elvetia@yahoo.com

28. **Fete** 18+ dornice de castiguri rapide, Austria Night Club Gunter's cauta doamne/ domnisoare cu aspect fizic placut, cu sau fara experienta. Venituri intre 5000 - 10.000/ luna **10.000 €;** ☎00436601544066

29. **Fete** 18+, companie, masaj, zona Berceni B-dul Alexandru Obregia, castig zilnic, nu conteaza varsta, zona Berceni bd. Alexandru Obregia, pentru detalii contacteaza-ma, Ciprian, ☎0770.867.517

30. **Fete** pentru New Blue Up, Sauna Club Zrich cautam fete dragute care doresc sa castige bani si care lucreaza legal cu varste intre 18-40. Pentru mai multe detalii va asteptam la nr. 0041794680606 cu WhatsApp; **10.000 €;** ☎0041435424670/ 0041794680606 info@newblueup.ch

31. **Job** full time/part time. Ai un stil absolut unic? Esti o persoana pasionata de cosplay, furry, tatuaje, BDSM, fetisuri, latex, role play sau ai un stil absolut unic? Cautam fete talentate care sa se alature echipei noastre de video chat! **5.000 - 50.000 L;** ☎0749.508.487 contact@redmoon.ro

32. **Job** Olanda 20.000-25.000 Agentie de escorte in Olanda 50% .Pentru mai multe detalii va rugam sa ne contactati pe WhatsApp la nr de telefon afisat si va vom raspunde in cel mai scurt timp posibil.Detalii suplimentare:Locul nostru reprezinta curatenie, fiabilitate si onestitate. Angajam fete cu sau fara experienta in domeniu ca Escorte. Plata se face zilnic, oferim discretie, securitate si garantam castiguri mari. Pentru mai multe detalii contactati-ne pe WhatsApp la numarul de telefon 004737645726 ☎0737.645.726

33. **Job,** esti un model cu experienta in domeniu sau model incepator si vrei sa castigi bani in mediu de lucru placut, fara stres, fara reguli stupide? Garantam 5.000 $ - 10.000 $ incasari lunare. Aplica chiar acum online la:https://xmstudio.ro/aplica-acum/ **8.800 €;** ☎+40774466429 my.xmstudio@gmail.com

34. **Job,** experienta nu este necesara Contacteza-ne acum telefonic/ whatsapp. Realizari financiare minim: 2100 $, constant: 5800 $, maxim: the sky is the limit.Completati formularul de interviu online, accesand link-ul: https://xmstudio.ro/aplica-acum/ **9 €;** ☎0774.466.429 my.xmstudio@gmail.com

35. **Job.** Descopera un nou inceput In Graz! Descopera un nou inceput Â– Fara experienta prealabila necesara! **10.000 €;** ☎+436605117449

36. **Job.** Vrei castiguri de 2150 $ - 8880 $ lunar? Fie ca alegi salariul garantat de 6000 lei sau comision 85% din prima zi. Platile achitate la zi, saptamanal sau bilunarCompletati formularul de interviu online, accesand link-ul :https://xmstudio.ro/aplica-acum/ **9 €;** ☎0774.466.429 my.xmstudio@gmail.com

37. **Job.** Vrei sa scapi de datorii? plata saptamanala, comisioane 70%, locatii centrale, program flexibil, book foto, servicii infrumusetare, fitness si botox, Aplica chiar acum online pentru un interviu fara sa te deplasezi la sediu la https://xmstudio.ro/aplica-acum/ **44.400 L;** ☎+40774466429 my.xmstudio@gmail.com

38. **Joy** Models, Studiouri 100% private. castiguri de peste 6000-7000 euro/saptamana. Locatii in Elvetia si Germania. Legal si discret, 7 studiouri de lux. Cautam fete 18+ dragute, tinere sau MILF, cazare, acte, transport, publicitate, **25.000 €;** ☎0041766725885 info@joy-models.ch

39. **Maseuze** cu sau fara experienta pentru Artemis Masaj. Comision atractiv. Salon de lux cu clientela formata. Va rugam contactati-ne pe email trimitand o poza recenta. Mai multe detalii si pe site; ☎0732.855.488 artemis_masaj@yahoo.com

40. **Maseuze** cu sau fara experienta. Vrei sa muncesti, vrei bani? Doamne 35+, domnisoare pentru masaj erotic Bucuresti. **8.000 L;** ☎0737.492.822/ 0737.534.950

41. **Maseuze** cu/ fara experienta pentru salon masaj Salonul nostru de masaj de lux cauta terapeute tinere si pasionate care sa se alature echipei noastre. Experienta de preferat, dar nu obligatorie Excelente abilitati interpersonale. Capacitatea de a lucra cu program flexibil. Salarizare competitiva. Pentru mai multe detalii **8.000 L;** ☎0737.313.232 geanimario@yahoo.com

42. **Maseuze** Kogalniceanu Salon, zona rond Kogalniceanu angajeaza maseuze conditii atractive si legale. Viru si alaturate unui colectiv placut unde poti face bani usor si total legal. Exclus sex! Program doar de seara. **3.000 €;** ☎0734.565.714 blue.moonline@yahoo.ro

43. **Menajere** Caut tinere dragute si dezinhibate pentru un nou concept de curatenie la domiciliu **2.000 €;** ☎0773.945.527 curatenie-sexy@gmail.com

44. **Modele** 18+ filmari fetish fara nuditate. Cautam fete 18+ pentru filmari fetish simple care nu implica nuditate si experienta. Rugam si oferim seriozitate, profesionalism si garantam intimitate si protejarea identitatii. Aplicati pe whatsapp sau email cu minim 3-5 foto recente + info si date de contact. 250-500 EUR pe sedinta, **500 €;** ☎0759.852.574 audreyproductions@yahoo.com

45. **Modele** de videochat, venituri sigure si mediu profesional Cautam modele pentru videochat - Venituri ridicate si flexibilitate maxima. Esti in cautarea unui loc de munca ce iti ofera independenta financiara si program flexibil? Alatura-te echipei noastre de videochat si transforma-ti timpul liber intr-o sursa consistenta de venit! Ce iti oferim: Castiguri substantiale: In functie de implicarea ta, poti obtine venituri impresionante, cu posibilitatea de a fi platita saptamanal. Program flexibil: Lucreaza atunci cand iti convine, fara a fi legata de un program fix. Confidentialitate garantata: Identitatea ta este protejata, iar activitatea ta este complet discreta. Suport profesional: O echipa dedicata iti va oferi training, sprijin tehnic si consiliere, astfel incat sa te simti mereu increzatoare si pregatita. Mediu de lucru sigur si modern: Studio-ul nostru este dotat cu echipamente de ultima generatie, asigurandu-ti tot confortul necesar. Ce cautam: Persoane peste 18 ani, serioase si motivate. Abilitati bune de comunicare si dorinta de a invata lucruri noi. Atitudine pozitiva si dorinta de a oferi o experienta placuta clientilor. Nu este necesara experienta in domeniu iti oferim tot sprijinul de care ai nevoie pentru a avea succes! Vrei sa afli mai multe? Contacteaza-ne acum si descopera cum iti poti construi o cariera de succes in videochat! **3.000 - 20.000 €;** ☎0755.118.888/ 0761.776.400 kayostudio12@gmail.com

46. **Modele** online locatie Berceni Cutam modele online care vor sa lucreze intru-un cadru intim si discret, locatie Berceni (Sun Plaza), castiguri lunare intre 5000 si 15000 de lei, contract de munca, bonus de bun venit, si de acasa, **10 L;** ☎0765.640.271 hr@studio-27.ro

47. **Modele** pentru PoshModels, Avem capacitatea sa te dezvoltam personal foarte bine si sa transformam numele tau de scena intr-un mare brand in Industria Videochat - noi suntem diferiti si te ajutam sa evoluezi. Indraznește, **10 €;** ☎0768.663.442 office@poshmodels.ro

48. **Modele** pentru Studio Fetish in Bucuresti Videochat Fetish Studio Fetish in Bucuresti - Videochat Fetish. PoshModels Studio te provoaca sa faci marea schimbare pe care i-o doretsi in acest an! Vino sa ne cunosti si sa descoperi cat de diferit este conceptul nostru. Meriti mai mult si stim exact ce iti doresti de la o echipa profesionista, **11.000 €;** ☎0768.663.442 office@poshmodels.ro

49. **Modele** videochat castiguri sigure si un mediu de lucru premium Posibilitatea de a-ti stabili singura programul de lucru. Nu este necesara experienta. Limba engleza nu este obligatorie. **6.000 - 10.000 L;** ☎0751.856.213 paul@artstudio-bucuresti.ro

50. **Modele** videochat pentru studioul nostru Profesional din Piata Muncii. Esti in cautarea unui loc de munca st

Imobiliare vânzări GARSONIERE

27. **Tehnician** policalificat, Tehnician policalificat, mecanic, lacatus, vopsitor industrial, sofer B inclusiv automata, sudor doresc angajare companie potenta financiar inclusiv domeniul tehnico militar, industria de armament, **1.200 €;** ☎0722.129.429 gheorghiu.alex@yahoo.com

28. **Vorbitor** de limba evrit (Hebrew) cu experienta cuc colaborare si ofer servicii ☎0768.680.040 catalinfm@hotmail.com

3 Imobiliare vânzări

Garsoniere

1. **1 Decembrie** Studio cu view aerisit 850m metrou 1 Decembrie Mutare rapida! dec., et. 4/4, 51 mp, 2024, **69.000 €;** ☎0765.522.734 emil@imoneria.ro

2. **1 Decembrie** 1918, semidec., et. 1/5, 15 mp, 1970, de vanzare garsoniera confort 3, tip semidec.a, cu o suprafata de 15 mp, situata la etajul 1/5, anul constructiei fiind 1970. Blocul este reabilitat termic si mansardat, **25.900 €;** ☎0727.288.260/ 0773.910.589 betimobiliarconcept@gmail.com

3. **1 Decembrie** 1918, Auchan, semidec., et. 6/10, 20 mp, 1974, renovata, mobilata si utilata, aer conditionat, bloc reabilitat, parchet, gresie, faianta, termopane, toate actele, **34.000 €;** ☎0732135467

4. **1 Decembrie** 1918, Gura Fagetului dec., et. 4/4, 35 mp, 2021, chiar pe Drumul Gura Fagetului, bloc 2021, bloc reabilitat, mixt, lift, centrala, gresie, faianta, parchet, termopane, usa metalica, toate actele **60.000 €;** ☎0732135467

5. **13 Septembrie,** dec., et. 7/8, 41 mp, 1990, Vand garsoniera dec.a, spatioasa, cu o suprafata de 41 mp, in zona 13 Septembrie, mobilata si utilata complet, 2 locuri de parcare, etaj 7/8, an constructie 1990, 2 ascensoare, pret negociabil. **59.990 €;** ☎0724.597.950 sapphiresmartinvestagency@gmail.com

6. **13 Septembrie,** Sebastian dec., et. 3/8, 42 mp, 1987, 13 Septembrie, Sebastian, Motoc, garsoniera, 1987, etaj 3/8, dec.a, 42,05 mp, balcon. Acces facil si variat catre mijloacele de transport in comun si catre zonele Panduri, Cotroceni, Ghencea, Drumul Taberei, Rahova. **65.000 €;** ☎0763.656.867 ovidiualbuimob@gmail.com

7. **13 Septembrie,** Sebastian, langa Prosper si Parc dec., et. 6/8, 42 mp, 1985, et 6/8, 43mp, Decomandata, recent renovata, instalatii noi, 2 lifturi,gena in balcon exterior, pretabil pt investitie in vederea inchirierii dar si pt locuit, acces facil catre cele mai importante artere ale orasului ,toate actele,accepta credit. **73.000 €;** ☎0786.325.404

8. **Amurgului** Garsoniera spatioasa - La Strada Mall - SUPER OFERTA! dec., et. demisol/5, 38 mp, 2016, **37.000 €;** ☎0730.888.285 ciprian.necea@zonadesud.ro

9. **Amurgului,** metrou Leonida, garsoniera, dec., et. demisol/5, 38 mp, 2016, **37.000 €;** ☎0723.535.968 iulian.faciu@zonadesud.ro

10. **Antiaeriana,** studio complet mobilat si utilat. et. 1/parter, 43 mp, 2024, **53.900 €;** ☎0737.282.225 vanzari@oxyresidence.ro

11. **Aparatorii** Patriei Metrou - Garsoniera gata mutare dec., et. 4/4, 39 mp, 2018, **56.500 €;** ☎0730.170.085 daniela.azarmaneche@zonadesud.ro

12. **Aparatorii** Patriei, dec., et. 3/5, 30 mp, 2015, proprietar, vand garsoniera cf. 1, etaj 3 din 5, lift, bloc curte interioara, interfon, camera de supraveghere, zona linistita. 10 minute pana la statia de metrou Aparatorii Patriei. Fara intermediari. Se vinde mobilat, **45.900 €;** ☎0722.306.738 nelly_elisabeta@yahoo.com

13. **Aparatorii** Patriei, et. parter/4, 24 mp, vand garsoniera cf. 2, cu gaze, centrala, gresie, faianta, parchet, termopane, bl. reabilitat, Auto Nesti, la cinci minute metrou, zona foarte frumoasa si linistita, pret disc., **24.500 €;** ☎0763.581.790

14. **Arena** Nationala - Bd.Basarabia semidec., et. 8/10, 26 mp, 1984, Garsoniera Arena Nationala, et.8/10, sdec, p+g+f+UM, an constructie bloc 1985,discutabil. **55.000 €;** ☎0724.581.411 imobiliaramibo@yahoo.com

15. **Atomistilor,** Avras Residence, de vanzare garsoniera finisaţa premium 45 mp! dec., et. 2/3, 45 mp, 2024, Va oferim spre achiziţie o garsoniera foarte spatioasa poziţionata la etajul 2 in imobil nou situat pe strada Atomistilor in orasul Magurele.Ansamblul rezidential este racordat la toate utilitatile orasului.Garsoniera masoara 45 mp **57.500 €;** ☎0752.413.105 Cristian@proestate.ro

16. **Avangarde** City, garsoniera pret promotional. Oferta limitata direct dezvoltator. **35.900 €;** ☎0740.501.047/ 0723.159.580 vanzari2@avangardecity.ro

17. **Aviatiei,** vanzare studio modern zona Aviatiei, dec., et. 6/11, 49 mp, 2020, vino sa vezi noua ta locuinta in nordul Bucurestiului!Suprafata utila: 49.7 mp. Disponibil la etajele 3, 4, 6 si 10.Pret: 157.500 Euro + TVA. Loc de parcare inclus in pret. **157.500 €;** ☎0722.200.926

18. **Avras** Residence, Florilor, de vanzare garsoniera finisata 45 mp utili! dec., et. 2/3, 45 mp, 2023, Va oferim spre achiziţie o garsoniera foarte spatioasa poziţionata la etajul 2 in imobil nou situat pe strada Atomistilor in orasul Magurele.Ansamblul rezidential este racordat la toate utilitatile orasului.Garsoniera masoara 45 mp suprafata **57.500 €;** ☎0752.413.105 Cristian@proestate.ro

19. **Baba** Novac Campia Libertatii langa parcul IOR dec., et. parter/10, 38 mp, 1970, Scop Imob SRL vinde o garsoniera la parterul blocului mixt din zona Baba Novac aflat perpendicular pe str.Campia Libertatii vizavi de str. Sapte Drumuri in apropiere de parcul Alexandru Ioan Cuza-fostul parc IOR, suprafata totala de 38 de mp, balcon **53.000 €;** ☎0731.656.657 scopimob@gmail.com

20. **Baba** Novac intersectie Campia Libertatii, vav parc IOR, bloc Belvedere semidec., et. 1/12, 64 mp, 2008, stradal, vedere spate, garsoniera spatioasa, bloc exclusivist, mobilata si utilata complet, gresie, faianta, parchet, termopane, usa metalica, living 34 mp, paza la intrare 24 din 24, toate actele, libera, **122.000 €;** ☎0732135471 ramax10@yahoo.com

21. **Baba** Novac intersectie Campia Libertatii, vav parc IOR, bloc Belvedere, semidec., et. 1/12, 64 mp, 2008, stradal, vedere spate, garsoniera spatioasa, bloc exclusivist, mobilata si utilata complet, gresie, faianta, parchet, termopane, usa metalica, living 34 mp, paza la intrare 24 din 24, toate actele, libera, **122.000 €;** ☎0732135468 adriangeambei@yahoo.com

22. **Baba** Novac intersectie cu Campia Libertatii, Bloc Belvedere, vav parc IOR, semidec., et. 1/12, 64 mp, 2007, stradal, vedere spate, garsoniera spatioasa, bloc exclusivist, mobilata si utilata complet, gresie, faianta, parchet, termopane, usa metalica, living 34 mp, paza la intrare 24 din 24, toate actele, libera, **122.000 €;** ☎+40732135468 adriangeambei@yahoo.com

23. **Baba** Novac, Dristor, semidec., et. 2/3, 27 mp, 1970, renovata complet, mobilata si utilata modern, gresie, faianta, parchet, termopane, usa metalica, 3 minute parc IOR, 5 minute Mall Park Lake, ideala atat pentru locuit cat si pentru investitie (300-330 euro), **56.500 €;** ☎0732135467 ramax2016@yahoo.com

24. **Baba** Novac/ Rucar semidec., et. 1/1, 1958, Garsoniera cf 2, 26mp, etajul 1/1 cu o mica curte, libera **46.000 €;** ☎0770.810.694 agentie14@mauwis.ro

25. **Baicului,** complex semidec., et. 2/4, 17 mp, 1974, garsoniera renovata complet. Gresie, faianta, parchet, termopan, usa metalica. Apa calda si caldura Radet. Etaj 2/4, bloc 1974. Libera. Se poate monta centrala termica **22.500 €;** ☎0723.389.967

26. **Baicului,** Lidl, et. 4/4, 17 mp, vanzare garsoniera confort 3, cu imbunatatiri, centrala (gaze), aer conditionat, gresie, faianta. Rog seriozitate, proprietar, actele sunt la zi, **17.000 €;** ☎0766.687.948/ 0771.753.472

27. **Banu** Udrea- Metrou Mihai Bravu semidec., et. parter/5, 15 mp, 1970, De vanzare garsoniera confort 3 in proximitatea statiei de metrou Mihai Bravu. Garsoniera este tip semidec., situata la parter din 5 etaj, cu o suprafata de 15 mp, an constructie 1970. Blocul este reabilitat termic. Pret negociabil. **23.000 €;** ☎0727.288.260/ 0773.910.589 betimobiliarconcept@gmail.com

28. **Basarabia** 32 mp, 1982, 10 min metrou / parc I.O.R garsoniera libera cf.1 etaj intermediar mijloc bloc 1981 reabilitat Are 2 lifturi g+f+t+um+aer conditionat intabulare accept credit Zona liniştita apropape de mijloace de transport Bd Chisinau Pantelimon Mega Mall Iancului **47.900 €;** ☎0727.827.197

29. **Basarabia,** Campia Libertatii stradal dec., et. 1/10, 34 mp, 1980, Cf. 1, dec, 1/10, gresie, faianta, parchet, termopan, bloc mixt, bloc izolat, toate actele, vecinatati: Muncii, National Arena, Mihai Bravu, Maior Coravu **60.000 €;** ☎0741.140.993

30. **Bdul** Dacia, garsoniera, semidec., et. parter/3, 34 mp, 1950, **72.000 €;** ☎0743.335.911 madalina.tupea@goldmcbimobiliare.ro

31. **Berceni** - Piata Resita dec., et. 4/4, 17 mp, 1978, Proprietar, vand garsoniera confort 3, 17 m, etj 4/4, gresie, faianta, aer conditionat, gaze (contor separat), se vinde mobilat.Pret 21.900 Euro **21.900 €;** ☎0723.293.841

32. **Berceni** 10 minute Metrou Berceni - Garsoniera - 40826 Euro dec., et. 5/6, 37 mp, 2024, **40.826 €;** ☎0730.888.286 sergiu.tudora@zonadesud.ro

33. **Berceni** Garsoniera, bloc nou, dec., et. 2/6, 2024, compartimentarea interioara si cea exterioara este realizata cu caramida Porotherm, iar izolatia exterioara este din polistiren de 10 cm peste care se aplica tencuiala decorativa. Comision 0%, **39.700 €;** ☎0721.837.774 cosmin.topai2022@gmail.com

34. **Berceni** langa metrou garsoniera superba promotie dec., et. 2/6, 33 mp, 2024, Vanzare garsoniera superba in bloc nou la 5 min. de metrou Berceni. Promotie, **42.000 €;** ☎0721.396.990

35. **Berceni,** de vanzare garsoniera dec.a 36 mp, dec., et. 1/4, 36 mp, 1983, garsoniera dec.a 36 mp etaj 1/4 in bloc mixt, bloc 1983, gresie, faianta, parchet, termopan, usi interioare schimbate, usa metalica intre statiile de metrou Aparatorii Patriei si Piata Sudului **63.500 €;** ☎0723.292.446 ialexc@yahoo.com

36. **Berceni,** garsoniera, bloc nou, dec., et. 3/6, 34 mp, 2024, apartamentele beneficiaza bransamente individuale la toate utilitatile, instalatii electrice cupru, tamplarie PVC de culoare alba si glafuri interior/exterior, **39.700 €;** ☎0721.837.774 cosmin.topai2022@gmail.ro

37. **Berceni,** Izvorul Muresului garsoniera 33 mp dec., et. parter/4, 33 mp, 1974, **42.500 €;** ☎0767.299.965/ 0733.373.436 office.amainvest@gmail.com

38. **Berceni,** Luica, str. Ilie Oprea, dec., et. parter/4, 32 mp, 1980, gars. cf. 1 dec., p/4, gresie, faianta, parchet, termopan, um, mobilat, utilat, toate actele necesare pentru vanzare, accept credit teava gaz individual **38.000 €;** ☎0731.136.698 carnen_alice82@yahoo.com

39. **Berceni,** Metrou Aparatorii Patriei, garsoniera dec., et. 4/4, 39 mp, 2018, **56.500 €;** ☎0731.510.854 adrian.cantia@zonadesud.ro

40. **Berceni,** piata Sudului, semidec., et. parter/4, 20 mp, 1986, Garsoniera suprafata totala 19 mp, bloc reabilitat termic, foarte curat, centrala de bloc noua, parter / 4 intrarea in garsoniera este separata. Totul este mobilat si utilat complet, cadastru, intabulare, merita vazuta si cumparata! **28.000 €;** ☎0720.039.035/ 0761.609.243 columbia.imobiliar@yahoo.com

44. **Berceni,** Postalionului dec., et. 1/4, 23 mp, 2008, Garsoniera de vanzare situata in zona Beroeni Grand Arena pe str. Postalionului la etajul 1/ 4 intr-unbloc nou construit in anul 2008, centrala proprie noua, mobilata utilata **33.900 €;** ☎0767.377.376/ 0785.225.855 visanescumarian@gmail.com

45. **Berceni,** Straja, dec., et. parter/4, 35 mp, 4 statii metrou La Grasi, zona Straja, garsoniera, confort 1, dec.a, etajul p/4, fara imbunatatiri recente, cadastru, intabulare, acceptam credit bancar. Merita vazut, pret unic, ocazie, **43.700 €;** ☎0720.039.035/ 0761.609.243 columbia.imobiliar@yahoo.com

46. **Berceni,** Turnu Magurele, Grand Arena, stradal semidec., et. 8/9, 32 mp, cf.1, 32 mp, et.8, sd., bloc reabilitat, stare buna, parchet, gresie, faianta, termopan, agentie **39.800 €;** ☎0775.237.139

47. **Brancoveanu** Melinesti et. 1/4, 17 mp, vand garsoniera cf 3 bl reabilitat mobilata utilata libera toate actele cu inbunatatiri aproape de Oraselu Copilor si metrou **22.500 €;** ☎0763.581.790

48. **Bucurestii** Noi, Pajura, et. 2/4, garsoniera bl. reabilitat, **27.750 €;** ☎0769.668.915/ 0721.372.512

49. **Calea** Calarasilor, Hyperion, Popa Nan, stradal dec., et. 2/8, 38 mp, 1995, pozitie de exceptie, 2/8, cf. 1, dec. 38 mp, bloc mixt, c-tie 1995, scara stradala, vedere pe spate, bucat mob, ut, renovata, orientata pe Sud, usi int, instal si calorifere noi, g, f, p, t, usa metal, aer condit, acte ok, neg. **88.500 €;** ☎0770.956.572

50. **Calea** Calarasilor- Hyperion dec., et. 8/8, 40 mp, 1992, Va prezentam spre vanzare o garsoniera aflata pe Calea Calarasilor-metrou Piata Muncii.- Facultatea Hyperion-Garsoniera se afla intr-un bloc mixt construit in anul 1998,. este situata la etajul 8 si are 41mp. **81.000 €;**

51. **Calea** Rahovei Sebastian Electromagnetica semidec., et. 1/4, 20 mp, 1976, Bloc stradal gars etaj 1/4 mobilata utilata gresie faianta parchet termopan um libera mutare imediata st 17 mp bloc curat civilizat **24.500 €;** ☎0731.136.698 Carmen_alice82@yahoo.com

52. **Calea** Victorie nr.214, garsoniera 28 mp | semidec., et. 2/8, 28 mp, 1945, **55.000 €;** ☎0767.692.900 homnestimobiliare@gmail.com

53. **Chiajna,** Apeductului, vanzari garsoniere dec., et. 4/7, 34 mp. **39.000 €;** ☎0774.076.822 mogoseanu.alexandra@gmail.com

54. **Chisinau** Basarabia 7 minute metrou semidec., et. 7/10, 31 mp, cf 1 sdc, 31 mp, etaj 7/10, bloc 1980, termopan, usa metalica, aer conditionat, necesita amenajare, libera, clasa enb **47.400 €;** ☎0728.879.797 lagunaimob@yahoo.com

55. **Chisinau,** Pantelimon, Delfinului, Mega Mall semidec., et. parter/10, 31 mp, 1981, cf. 1, semidec. parter cu balcon, gresie, faianta, parchet, termopan, renovata complet, mobilata si utilata, toate actele, acc. credit, vecinatati Morarilor, Mega Mall, Chisinau. Ideal investitie **42.900 €;** ☎0741.140.993

56. **Colentina** x Doamna Ghica aproape Parc Plumbuita dec., et. parter/2, 35 mp, 2008, Situata stradal pe Pancota in plan 2 cu orientare spre est, intr-un imobil de 2 etaje la parter, parcul Plumbuita la 10 min., autobuz 143 la 5 min., bucatarie open space, centrala termica proprie, transformata in 2 camere, mobilata si utilata, libera, **59.000 €;** ☎0799.666.104/ 0722.614.867

57. **Colentina,** Doamna Ghica, ideala pentru investitie dec., et. 7/10, 32 mp, 1977, garsoniera spatioasa, bloc mixt, curat si civilizat, reabilitat termic. Se vinde mobilata si utilata, asa cum se prezinta la vizionare, **49.500 €;** ☎0734.829.168 prosper.rad@gmail.com

58. **Costin** Georgian, garsoniera vanzare cu parcare semidec., et. 2/9, 30 mp, 1968, langa metrou Costin Georgian, Lucretiu Patrascanu, garsoniera, confort 1, etaj 2/9, 30 mp, renovata, se vinde mobilata si utilata complet, vedere spate, fara zgomot, loc parcare inclus, exista Mega Image, Lidl, McDonald's, Kaufland, etc **55.000 €;** ☎0733.044.670 unoimobiliare@yahoo.com

59. **Costin** Georgian, metrou et. 7/9, 30 mp, 1968, Vand garsoniera, Costin Georgian-metrou, mobilata si utilata. Blocul are interfon si 3 lifturi, apropape de mijloacele de transport in comun, STB si metrou. **58.000 €;** ☎0722.676.226 dana4africa@gmail.com

60. **Crangasi,** dec., et. 4/4, 26 mp, 1984, Bucurestii Vechi si Noi va ofera spre vazare garsoniera dec.a etaj 4/4 in Crangasi. Dotata cu mobilier facut pe comanda, electrocasnicele sunt in stare buna de functionare. Zona in care se afla garsoniera este foarte linistita. **54.000 €;** ☎0762.634.407 anamaria.huidiu@gmail.com

61. **Crinului** Residence, dec., et. 1/4, 30 mp, 2020, se vinde mobilata si utilata, et. 1, renovata, centrala termica, gresie, faianta, parchet, balcon inchis, acte, pret user neg., **46.500 €;** ☎0723.118.758/ 0723.118.778 adrianaolteanu@ymail.com

62. **Dacia** dec., et. demisol/4, 26 mp, 2008, Calea Mosilor, str. Precupetii Vechi nr. 65, 26 mp utili, an de constructie 2008, demisol din 4, amenajata si utilata recent cu bun gust si calitate, interfon, comision 0 cumparator. **53.000 €;** ☎0722.519.460 despina.enache@yahoo.com

63. **Dacia,** Piata Spania, semidec., et. 1/4, 34 mp, 1936, vanzare garsoniera bulevardul Dacia, Piata Spaniei, situata intr-o zona protejata in apropierea mai multor ambasade, 5 minute de mers pe jos de Piata Romana, etaj 1/4 cu lift **86.000 €;** ☎0722.363.090 mickzamfir@yahoo.com

64. **Decebal,** Muncii, metrou, Calea Calarasi, Unirii, dec., et. 6/7, 40 mp, 1993, Calea Calarasilor, bloc mixt, stradal, liber, sup. 40 mp, construit 1993, etaj 6/7, bloc monolit, **88.500 €;** ☎0721.607.265

65. **Decebal,** piata Alba Iulia, semidec., et. 1/10, 18 mp, 1970, bloc reabilitat, gresie, faianta, parchet, usa metalica, instalatii electrice schimbate, libera, toate actele, **36.000 €;** ☎0732135467 ramax2016@yahoo.com

66. **Domenii,** garsoniera, 35 mp, cochета, pentru locuit sau birou dec., et. demisol/2, 35 mp, 1970, **55.000 €;** ☎0769.083.600 dragos.alexandrescu@kw.ro

67. **Dorobanti** ASE, Dacia, Piata Romana, dec., et. 1/1, 46 mp, 1950, garsoniera in casa P+1+M cu doar 2 fam., et. 1+o camera la mansarda de aproximativ 22 mp. Casa se afla pe o strada adiacenta Dorobanti aproape de ASE, practic in fata Fac. de Cibernetica. Mai multe la tel. **112.000 €;** ☎0760.916.774 milion.dinu@gmail.com

68. **Dr.** Taberei, garsoniera 2 minute metrou Favorit semidec., et. 7/10, 32 mp, 1975, Bucurestii Vechi si Noi va propune spre achiziitie o garsoniera de 32 mp, metroul la 2 minute de statia Favorit. imobilul este la etajul 7 dintr-un bloc cu 10 etaje. Garsoniera este semidec., instalatii electrice si sanitare noi. **47.000 €;** ☎0767.677.777 paunmarius265@gmail.com

69. **Dristor,** semidec., et. 1/10, 32 mp, 1966, Piata Ramnicu Sarat, 3 min. metrou, stradal, vedere spate spre mall Park Lake, libera, pozitionare excelenta la intersectia Camil Ressu cu Liviu Rebreanu, acte, ideal pt. locuit sau investitie, **48.000 €;** ☎0745.087.966/ 0727.884.946 office_treibrazi@yahoo.com

70. **Dristor,** Alba Iulia, dec., 38 mp, 1986, particular, vand garsoniera renovata cu suprafata totala de 38 mp, etaj 1, renovata in 2024 (inclusiv parte electrica cu fire de cupru pentru consumatorii mari, calorifere aluminiu si tevi baie cupru). Ap. are aer conditionat si termopane iar blocul este in curs de reabilitare s-au montat panouri fotovoltaice, s-a renovat subsolul si urmeaza montarea tamplariei la ap.). Este bloc de garsoniere de 8 etaje, exista camere de monitorizare la ambele intrari si 2 lifturi. Acces user la toate optiunile de transport comun. Pret negociabil. Nu doresc sa colaborez cu agenti. **82.000 €;** ☎0751.777.741 mihaela.cozma15@gmail.com

71. **Dristor,** gura de metrou, reabilitat, parter cu balcon semidec., et. parter/9, 31 mp, 1965, parter/9 semidec., bloc reabilitat termic. Acte ok. Este situata chiar la gura de metrou, ceea ce constituie un mare avantaj. Se vinde mobilata si utilata ca in foto. In imediata apropiere se afla magazine, scoala, liceu. Pozitie excelenta **54.900 €;** ☎0770.805.447 agentie2@mauwis.ro

72. **Dristor,** Mall Vitan, garsoniera 42 mp, dec., et. 3/4, 42 mp, 1990, **75.500 €;** ☎0767.299.965 office.amainvest@gmail.com

73. **Dristor,** metrou, semidec., et. 8/10, 31 mp, 1970, confort 1 semidec., etaj 8/10, renovat complet, mobilat, utilat, balcon inchis, suprafata 32 mp, vedere pe spate, bloc construit in 1976, reabilitat termic, **56.500 €;** ☎0771.265.376 agentie12@mauwis.ro

74. **Dristor,** Mihai Bravu intersectie Traian Popovici, dec., et. 5/10, 34 mp, 1980, rond Baba Novac, bloc stradal, reabilitat, mixt, mobilata si utilata, gresie, faianta, parchet, termopane, usa metalica, balcon mare pe bucatarie si camera, libera, 10 minute parc IOR, mall Park Lake **70.000 €;** ☎0732135468 adriangeambei@yahoo.com

75. **Dristor,** Mihai Bravu intersectie Traian Popovici, dec., et. 5/10, 34 mp, 1980, rond Baba Novac, bloc stradal, reabilitat, mixt, mobilata si utilata, gresie, faianta, parchet, termopane, usa metalica, balcon mare pe bucatarie si camera, libera, 10 minute parc IOR, mall Park Lake, **70.000 €;** ☎0732135471 ramax10@yahoo.com

76. **Dristor,** Park Lake, semidec., et. 10/11, 30 mp, 1971, proprietar garsoniera conf. 1, 30 mp, etaj 10 plus etaj tehnic, 3 lifturi pana la 10 renovata iulie 2024, instalatie electrica schimbata, instalatie termica cupru schimbata, mobilata full, utilata complet nou, parchet lemn stratificat, electrocasnice noi nefolosite, bucatarie inchisa, canapea coltar 3 pers. extensibila cu lada depozitare, boiler electric pt apa calda non stop, aer conditionat 12000 btu cu WiFi, iluminat full Led, plita electrica inductie. Mall Park Lake & Parc IOR la scara. Priveliste superba spre centru. Piata Ramnicu Sarat peste strada, Metrou Dristor 1 la 300 m, mutare imediata. Doar cash, **59.000 €;** ☎0721.235.664 daniel.1982@yahoo.com

77. **Drumul** Taberei semidec., et. 5/9, 32 mp, (Posta Moghioros - Valea Prahovei), confort 1, semidec.a, libera, fara imbunatatiri, acte, **46.000 €;** ☎0726.385.622/ 0728.873.202

78. **Drumul** Taberei semidec., et. 6/10, 32 mp, 1970, 1 Mai (Compozitorilor), 6/10, confort 1/semidec. libera, acte. Blocul este reabilitat si se afla aproape de metrou Favorit, STB, Kaufland, magazine non-stop, Drumetului, scoli, gradinita si la 7 min. de AFI Cotroceni, **47.000 €;** ☎0757.894.152

79. **Drumul** Taberei dec., et. 9/11, 34 mp, 1982, Garsoniera Drumul Taberei la 8 minute de metrou Favorit. Etaj intermediar, bloc mixt in curs de anvelopare (schelele sunt pe bloc). Scara curata cu interfon, camere video. Bloc din 1982. Suprafata 34mp **52.000 €;** ☎0734.441.781

80. **Drumul** Taberei dec., et. 5/8, 33 mp, 1980, Hanul Drumetului, str. Grigh. Gheorghe Latea, confort 1, dec., etajul 5, gresie, faianta, parchet, termopan, aer conditionat, usa metalica, bloc dupa cutremur, acte, accept credit. **52.000 €;** ☎0724.864.090

81. **Drumul** Taberei semidec., et. 5/10, 18 mp, 1976, proprietar, vand garsoniera cf. 2. Drumul Taberei, Piata Moghioros, str. Crinul de Pdure, nr. 5, bl. G5, etaj 5 din 10. **31.500 €;** ☎0760.528.848 iliegeta56789vis@gmail.com

82. **Drumul** Taberei Bd.Timisoara et. parter/10, 1975, confort 1, parter cu balcon, bloc mixt, renovat integral, intabulare, cadastru accept credit. **53.000 €;** ☎0730.125.007 dana.becherescu@gmail.com

83. **Drumul** Taberei 34, 5 min. metrou, semidec., et. 6/9, 33 mp, 1968, vanzare garsoniera, cf. 1, et. 6/9, constr. 1968, semidec. 33 mp, termopan, gresie faianta usa metalica, aer conditionat, bucataria mobilata, balcon logie inchis cu termopan, zona comerciala dezvoltata, civilizata, scoli **47.000 €;** ☎0727.267.448/ 0723.460.200 sweethome_imob@yahoo.com

84. **Drumul** Taberei 34, langa metrou Tudor Vladimirescu semidec., et. 7/10, et. 7/10, cf. 1, semidec.a, bloc de garsoniere, 2 lifturi, statia de metrou Tudor Vladimirescu langa bloc, toate imbunatatirile, se vinde ca in imagini, pretabila pt. investitie, dar si pt. locuit, **59.000 €;** ☎0786.325.404

85. **Drumul** Taberei Bld Timisoara dec., et. parter/4, 33 mp, 1973, La 7 minute de metrou Romancierilor. Ideal locuit sau investitie. Pret usor discutabil. **56.000 €;** ☎0770.467.814/ 0770.467.814

86. **Drumul** Taberei garsoniera 35 mp Bd Timisoara dec., et. 3/6, 35 mp, 2022, Bucurestii Vechi si Noi va propune spre vanzare Garsoniera tip Studio!Garsoniera se afla intr-un un bloc nou(2022) in Complexul Avangarde Grande Village(Bd Timisoara). Se vinde complet mobilata si utilata sau total nemobilata ne-utilata . **58.000 €;** ☎0767.677.777 paunmarius265@gmail.com

87. **Drumul** Taberei Garsoniera 43 mp bloc 2006 ANL Brancusi imediat metrou dec., et. 4/4, 43 mp, 2006, ANL Brancusi, fix langa metrou Valea Ialomitei, bloc 2006, et 4/4, 43 mp, centrala termica pe bloc, se vinde mobilata si utilata, acte la zi, vec: Kaufland, Valea Oltului, parc Brancusi **59.900 €;** ☎0768.469.465 contanunturi@yahoo.com

88. **Drumul** Taberei garsoniera 43mp Valea Oltului dec., et. 4/4, 43 mp, 2006, BucureStii Vechi si Noi va ofera spre vanzare garsoniera dubla cu o suprafata de 43mp, complet mobilata si utilata, situata vis-a-vis de Kaufland Valea Oltului si la cativa metri de Metrou Valea Ialomitei, aer conditionat. **60.000 €;** ☎0767.677.777 paunmarius265@gmail.com

89. **Drumul** Taberei metrou M5, Valea Ialomitei al 4 lea semidec., et. 3/4, 46 mp, 2010, bloc 2010, bellissima, dubla, mobilata, utilata, climatizata, baie, bucatarie, minidining room, living, dormitor, balcon, contorizata,2 dressinguri, debara, contoar gaze. STB 93, 168, 221, 232, **62.850 €;** ☎0767.173.441

90. **Drumul** Taberei metrou Tudor Vladimirescu garsoniera mobilata semidec., et. 6/10, 32 mp, 1967, Va ofer spre vanzare o garsoniera ce se afla la etajul 6 din 10 al unui bloc de garsoniere situat in cartierul Drumul Taberei zona statiei de metrou Tudor Vladimirescu. Garsoniera se vinde mobilata si utilata complet. **55.000 €;** ☎0758.098.917/ 0758.098.905 georgian.draghia@gmail.com

91. **Drumul** Taberei Prelungirea Ghencea garsoniera 36 mp dec., et. 13/15, 36 mp, 2009, Bucurestii Vechi si Noi va propune spre vanzare o garsoniera in Ansamblul Primavara din Prelungirea Ghencea nr 94-100, 36 mp utili + 4 mp balcon,etj 13 din 15. Proiectul este finalizat in anul 2009. **49.000 €;** ☎0767.677.777 paunmarius265@gmail.com

92. **Drumul** Taberei, semidec., et. 2/10, 31 mp, 1978, Se vinde garsoniera situata in Bucuresti, sector 6, Aleea Dumbravita nr. 229, utilata si mobilata, aproape de metroul Tudor Vladimirescu, linia tramvaiului 41, piata Moghioros, Plaza Romania. Zona este linistita si plina de verde. Proprietar 0747184904 **57.000 €;** ☎0747.184.904

93. **Drumul** Taberei, 1 Mai, Drumetul semidec., et. 9/9, 32 mp, 1970, Bloc reabilitat termic, garsoniera renovata, mobilata si utilata complet, luminoasa,g, f, p, t, AC. Instalatia electrica si sanitara schimbate. Se vinde ca in poze. **45.000 €;** ☎0735.798.123

94. **Drumul** Taberei, 5 min. metrou Tudor Vladimirescu, et. 7/10, 30 mp, et. 7/10, complet mobilata si utilata, gresie, faianta, parchet, termopan, frigider, aragaz, masina de spalat, acces facil la metrou, parc, piata, supermarket, zona linistita, acte la zi **49.000 €;** ☎0786.325.404

95. **Drumul** Taberei, 6 min Metrou,Investitie sau Locuit et. 1/3, 37 mp, 2008, et 1/3,Centrala Proprie, bloc 2008,str Valea Danului-6 min Metrou Valea Ialomitei, stare foarte buna, mobilier pe comanda, costuri mici intretinere, strada linistita, cu vile si blocuri noi,accepta credit **65.000 €;** ☎0786.325.404

96. **Drumul** Taberei, Bd. Timisoara, Metrou Brancusi, garsoniera dec.a. dec., et. 10, 32 mp, **42.500 €;** ☎0774.429.021 smart2investestate@gmail.com

97. **Drumul** Taberei, bd. Timisoara, Romancierilor dec., et. parter/4, 33 mp, 1973, agentie, aleea Valea Boteni, p/4, dec.a, necesita renovare, mobilata si utilata, acces rapid in bd. Timisoara si metrou Romancierilor, acte, certificat energetic cls C **47.000 €;** ☎0768.580.861

98. **Drumul** Taberei, bloc mixt, an 1980, Drumetul dec., et. 4/8, 42 mp, 1980, 3/8, semistradal pe Vladeasa, imbunatatiri (termopan, gresie, faianta, parchet, usa metalica mai vechi), ideal pt. investitie dar si pt. locuit, toate actele, accepta credit, **57.500 €;** ☎0786.325.404

99. **Drumul** Taberei, bloc stradal, reabilitat termic semidec., et. 1/10, 31 mp, et. 1/10, zona 1 Mai fostul Compozitorilor, bloc stradal, are doar termopan, in rest necesita renovare. Poze si video la cerere, toate actele la zi, **48.500 €;** ☎0786.325.404

100. **Drumul** Taberei, Compozitorilor, semidec., et. 5/10, 33 mp, 1974, bloc reabilitat, confort 1, semidec.a, 5/9, renovata integral, mobilata, utilata, intabulare, cadastru, accept credit, **61.000 €;** ☎0730.125.007 dana.becherescu@gmail.com

101. **Drumul** Taberei, Compozitorilor, bd. 1 Mai, Scoala 59, dec., et. 3/10, 42 mp, 1980, bloc 1980, confort 1, dec.a, etaj 3/10, gresie, faianta, parchet, termopan, geam la baie, intabulare, cadastru, plata cash **57.000 €;** ☎0730.125.007 dana.becherescu@gmail.com

102. **Drumul** Taberei, Compozitorilor, Ghencea, semidec., et. 1/8, 33 mp, bloc 1980, confort 1, semidec.a, curata, intabulare, cadastru, accept credit, pret user negociabil, **49.000 €;** ☎0730.125.007 dana.becherescu@gmail.com

103. **Drumul** Taberei, Crinul de Padure, et. 3/10, 18 mp, proprietar vand garsoniera confort 2, 18 mp, usi interioare schimbate, baie modificata cu cabina de dus. Relatii la telefon, accept si credit, **36.000 €;** ☎0730.951.551

104. **Drumul** Taberei, Drumetul, sector 6, garsoniera, instalatie sanitara schimbata, proaspat zugravita, geamuri termopan, bloc reabilitat, accept plata in rate, sub rezerva proprietatii, exclus intermediari, **52.000 €;** ☎0745.669.301

105. **Drumul** Taberei, Exigent Plaza Faza 2, dec., et. 6/10, 37 mp, 2020, dec.a, 6/10, zona verde, bucatarie inchisa, finisaje lux, metroul, statia Lujerului, este la 8-10 minute de mers pe jos, tramvaiul 41 este la 4-5 m intabulare, cadastru, accept credit, pret fix, **77.000 €;** ☎0730.125.007 dana.becherescu@gmail.com

106. **Drumul** Taberei, Favorit dec., et. parter/4, 33 mp, 1970, Drumul Taberei - Favorit, garsoniera in bloc P, dec.a, renovata complet- instalatie electrica si sanitara schimbata, centrala termica, mobilata si utilata (totul nou), termopan, parchet SPV, geam baie, acte. **69.900 €;** ☎0769.088.539

107. **Drumul** Taberei, Favorit, dec., et. 1/10, 30 mp, comision 3%, **39.000 €;** ☎0772.120.344 avpassetssales@gmail.com

108. **Drumul** Taberei, Favorit, semidec., et. 4/10, 31 mp, 1974, confort 1, semidec., 4/10, intabulare, cadastru, accept credit. **54.000 €;** ☎0730.125.007 dana.becherescu@gmail.com

109. **Drumul** Taberei, Favorit, semidec., et. parter/10, 33 mp, 1975, confort 1, semidec., P/10, gresie, faianta, parchet, termopan, usa metalica, mobilata, utilata, ideeal investitie intabulare, cadastru, accept credit, **53.000 €;** ☎0730.125.007

110. **Drumul** Taberei, Favorit, semidec., et. 4/9, 33 mp, 1975, confort 1, semidec.a, 6/9, gresie, faianta, parchet, termopan, usa metalica, intabulare, cadastru, accept credit, **56.000 €;** ☎0730.125.007 dana.becherescu@gmail.com

111. **Drumul** Taberei, Favorit, semidec., et. 7/9, 32 mp, 1973, confort 1, semidec.a, 7/9, pachet masiv, foarte curata, intabulare, cadastru, accept credit **52.000 €;** ☎0730.125.007 dana.becherescu@gmail.com

112. **Drumul** Taberei, Favorit, bloc stradal semidec., et. 8/10, 30 mp, et. 8/10, bloc cu 2 lifturi, 30 mp, fara modernizari, plata cash/ credit, toate actele. Urgent **49.000

Imobiliare vânzări GARSONIERE

192. **Lucretiu** Patrascanu, la metrou Costin Georgian semidec., et. 5/10, 33 mp, 1965, **42.500 €;** ☎0732135471 ramax10@yahoo.com

193. **Lucretiu** Patrascanu, la metrou Costin Georgian, semidec., et. 5/10, 33 mp, 1965, stradal, etajul 5, gresie, faianta, parchet, termopane, usa metalica, bloc fara gaze, libera **42.500 €;** ☎0732135468 adriangeambei@yahoo.com

194. **Lujerului,** Exigent Plaza, vanzare garsoniera et. 9/11. dec., et. 9/11, 40 mp, **115.000 €;** ☎0799.600.700 global_imob2@yahoo.com

195. **Lujerului,** Militari, Ulverturii, Teatrul Masca. dec., et, 2/4, 42 mp, 1989, Lujerului, Militari, Uverturii Teatrul Masca vand garsoniera etaj 2/4, pe mijlocul blocului, format din 2 scari si 4 apartamente pe etaj. Constructie 1989 si arata ca in fotografii. Pretabila pt. locuinta proprie, cat si pentru inchiriat, in apropiere fiind toate mijloacele de transport metrou, autobuz, tramvai. **67.000 €;** ☎0734.705.475

196. **Magurele,** Florilor de vanzare garsoniera 41 mp, dec., et. 2/3, 41 mp, 2023, avem placerea sa va prezentam la vanzare garsoniera situata la etajul 2 in ansamblul rezidential Avras. Ansamblul rezidential este situat in oras Magurele pe strada Florilor si este racordat la toate **54.500 €;** ☎0752.413.105 Cristian@proestate.ro

197. **Metalurgiei** Park Berceni, Aparatorii Patriei, garsoniera. dec., et. 4/4, 39 mp, 2018, **56.500 €;** ☎0725.957.934 silviu.cioaba@zonadesud.ro

198. **Metalurgiei,** garsoniera de vanzare, promotie, dec., et. 5/8, 34 mp, 2024, **40.825 €;** ☎0726.375.629 florin.alecu@zonadesud.ro

199. **Metalurgiei,** Grand Arena, garsoniera mobilata dec., et. parter/4, 23 mp, 2019, **36.500 €;** ☎0722.652.640 daniel.iancu@zonadesud.ro

200. **Mihai** Bravu intersectie Traian Popovici, Dristor, dec., et. 5/10, 34 mp, 1980, rond Baba Novac, bloc stradal, reabilitat, mixt, mobilata si utilata, gresie, faianta, parchet, termopane, usa metalica, balcon mare pe bucatarie si camera, libera, 10 minute parc IOR, mall Park Lake **70.000 €;** ☎+40732135468 adriangeambei@yahoo.com

201. **Mihai** Bravu, Banu Udrea et. 2/4, garsoniera, confort 3, et 2/4, suprafata 16.8 mp, mobilata cum este in poze. Pret usor negociabil. **23.000 €;** ☎0766.448.008

202. **Mihai** Bravu, Bucur Obor, dec., et. 10/10, 33 mp, 1980, la 5 minute metrou, mijloace transport, et. 10/11 dec.a cu balcon inchis, bloc reabilitat, constructie 1979, contorizare apa si caldura, acte la zi, **52.000 €;** ☎0723.362.112/ 0771.684.692

203. **Mihalache/** Kiseleff garsoniera direct proprietar dec., et. 10/10, 35 mp, O neastepTata oaza de lux si liniste aproape de inima capitalei, cu parcul Kiseleff in spatele blocului si toate avantajele vietii moderne langa intrarea imobilului. Garsoniera 35 mp, dec.a, luminoasa, situata pe lon Mihalache cu intrare din bulevard, fara bulina, an 1975, et. 10/10+e.t., lift modern, bloc linistit, foarte curat si bine administrat, intretinere mica. Abia renovata, instalatii electrice si sanitare noi, termopane, mobilier bespoke, bucatarie moderna completa, Murphy bed (pat dedicat cu sistem de ridicare pe verticala), AC, dulap in perete pe hol, baie cu cada, apometre, balcon inchis, usa intrare metalica. Locatie imbatabila: 3 minute Piata Ion Mihalache, 5 minute metrou Victoriei si 30 de secunde spre statii de autobuz. La doar doua minute distanta de scoala, liceu, magazine, spital, cafenele, restaurante, muzeu. Se vinde utilata complet (totul nou, bucatarie Whirlpool, frigider Samsung) si mobilata, in afara de obiecte personale. Pret 95.000 euro negociabil. Cadastru, certificat energetic. Pentru investitori: venit garantat din prima zi la inchiriere pe termen lung sau airbnb, nu necesita cheltuieli suplimentare. Pentru cumparatori: ideala pentru tineri si nu numai, inclusiv lucrul de acasa, delimitarea diferitelor zone din camera si balcon permitand usor aceasta. Pretabil cabinet avocat/consultant. Telefon: 0730 11 88 90, inclusiv Whatsapp pentru vizionari sau informatii/poze suplimentare. **95.000 €;** ☎0730.118.890

204. **Militar,i** Lujerului, dec., et. parter/9, 40 mp, 1970, dec.a, 40 mp, parter, gresie, faianta, parchet, termopan, usa metalica, accept credit, pret usor negociabil, **65.000 €;** ☎0730.125.007 dana.becherescu@gmail.com

205. **Militari** - Statia Metrou Lujerului dec., et. parter/10, 30 mp, 1974, vis a vis, Cora, Mega Image etc **50.000 €;** ☎0746.091.481

206. **Militari** Gorjului semidec., et. parter/10, 31 mp, 1966, Va prezint spre vanzare o garsoniera la parter din 10 intr-un bloc pozitionat in Militari Gorjului. Blocul este anvelopat termic. **45.000 €;** ☎0758.098.917/ 0758.098.905 georgian.draghia@gmail.com

207. **Militari** Gorjului, metrou, dec., et. 4/4, 40 mp, 1980, bloc 1980, 40 mp, dec.a, bloc reabilitat, fara imbunatatiri, 5minute metrou, piata, scoala, gradinita, intabulare, cadastru, accept credit, pret usor negociabil, **55.000 €;** ☎0730.125.007 dana.becherescu@gmail.com

208. **Militari** Lujerului vanzari garsoniere semidec., et. 9, 32 mp, **63.000 €;** ☎0774.076.822 mogoseanu.alexandra@gmail.com

209. **Militari** Metrou Lujerului, cu parcare (optional) dec., et. 3/14, 43 mp, 2025, dezvoltator, garsoniera, etaj 3/14, suprafata 43,18 mp, finisat complet, tamplarie din aluminiu cu geamuri tripan. Bloc izolat termic la exterior cu vata bazaltica de 10cm, aviz ISU. Livrare 15.12.2025, **77.832 €;** ☎0722.551.169/ 0722.330.125 smartlujerului@gmail.com

210. **Militari** metrou Lujerului, cu parcare (optional) dec., et. 6/14, 43 mp, 2025, dezvoltator, garsoniera, etaj 6/14, suprafata 43,17 mp, finisat complet, tamplarie din aluminiu cu geamuri tripan. Bloc izolat termic la exterior cu vata bazaltica de 10 cm, aviz ISU. Livrare 15.12.2025. **80.037 €;** ☎0722.551.169/ 0722.330.125 smartlujerului@gmail.com

211. **Militari** Pacii Chiajna dec., et. 3/4, 30 mp, 2020, Rosu, garsoniera cf.1, decorn, libera, etaj 3/4, centrala proprie,toate actele , ctie, 2020, merita vazuta, **40.000 €;** ☎0767.922.400/ 0722.912.924 cordialimobiliare@yahoo.com

212. **Militari** Residence 39 mp 2020, Apartament nou 2020, finisaje la cheie, loc de parcare, canalizare, toate utilitatile, zona nou dezvoltata langa Auchan Militari. La plata cash discount 50 euro/mp. **40.950 €;** ☎0722.166.933 vanzari@militari-residence.ro

213. **Militari** Residence 35 mp, 2020, Apartament nou 2020, finisaje la cheie, loc de parcare, canalizare, toate utilitatile, zona nou dezvoltata langa Auchan Militari. La plata cash discount 50 euro/mp. **36.750 €;** ☎0722.166.933 vanzari@militari-residence.ro

214. **Militari** Residence semidec., et. 7/7, 26 mp, 2021, De vanzare gasoniera direct de la proprietar, etaj 7, pozitionata pe str. Tineretului nr 63, langa Mall Tineretului Plaza si capatul ratb. **41.000 €;** ☎0748.129.862 Mariuss_gune@yahoo.com

215. **Militari** Residence, dec., 40 mp, 2020, apartament nou 2020, finisaje la cheie ,loc de parcare, canalizare, toate utilitatile, zona nou dezvoltata langa Auchan Militari. La plata cash discount 50 euro/mp. **42.000 €;** ☎0722.166.933 vanzari@militari-residence.ro

216. **Militari** Residence, dec., 37 mp, 2020, Apartament nou 2020, finisaje la cheie, loc de parcare, canalizare, toate utilitatile, zona nou dezvoltata langa Auchan Militari. La plata cash discount 50 euro/mp. **38.850 €;** ☎0722.166.933/ 0723.013.946 vanzari@militari-residence.ro

217. **Militari** Residence, dec., 39 mp, 2020, Apartament nou 2020, finisaje la cheie, loc de parcare, canalizare, toate utilitatile, zona nou dezvoltata langa Auchan Militari. La plata cash discount 50 euro/mp. **40.950 €;** ☎0722.166.933/ 0723.013.946 vanzari@militari-residence.ro

218. **Militari** Residence, dec., 40 mp, 2019, Apartament nou 2020, finisaje la cheie, loc de parcare, canalizare, toate utilitatile, zona nou dezvoltata langa Auchan Militari. La plata cash discount 50 euro/mp. **43.000 €;** ☎0722.166.933 vanzari@militari-residence.ro

219. **Militari** Residence, dec., 40 mp, 2020, apartament nou 2020, finisaje la cheie, loc de parcare, canalizare, toate utilitatile, zona nou dezvoltata langa Auchan Militari. La plata cash discount 50 euro/mp. **42.000 €;** ☎0722.166.933 vanzari@militari-residence.ro

220. **Militari** Residence, dec., 36 mp, 2020, constructie noua, finalizare 2020, predare la cheie, fara taxa de mentenanta. Ansamblu rezidential cu parcuri, locuri de parcare incluse, magazine, piscine, scoala, gradinita, **37.800 €;** ☎0722.166.933 vanzari@militari-residence.ro

221. **Militari** Residence, Chiajna, Ilie Petre, semidec., et. 1/8, 42 mp, 2018, statie STB in apropiere, cf. 1 semidec., etaj 1/8, centrala termica proprie, se vinde mobilata si utilata complet, libera, toate acte la zi, accepta credit, Agentie, **52.000 €;** ☎0799.557.197 badea_alice00@yahoo.com

222. **Militari** Residence, garsoniera complet mobilata si utilata semidec., et. 6/6, 32 mp, 2019, **42.000 €;** ☎0722.382.832 contact@erikachica.ro

223. **Militari** Rezident (in spatele complex comercial Militari Aushan) semidec., et. parter/6, 34 mp, 2017, Garsoniera este bine intretinuta, renovata recent, mobilata, si utilata. **39.000 €;** ☎0755.223.904/ 0740.010.609 vasile.voicu1975@gmail.com

224. **Militari** Rezidential Apusului 3, dec., et. demisol/6, 26 mp, 2024, direct dezvoltator, Rezidential Apusului 3, str. Sergent Ilie Petre nr. 48, complex rezidential nou, D+P+6E, bucatarie inchisa, geam la baie, constructie, compartimentare caramida, finisate complet, **26.000 €;** ☎0767.565.131/ 0726.500.535 contact@rezidentialapusului.ro

225. **Militari** Rezidential Apusului 3, dec., et. demisol/6, 36 mp, 2024, Militari, Chiajna, str. Sg Ilie Petre 48, S+P+6E, direct dezvoltator, studouri, dormitor separat, bucatarie deschsa in living, baie cu rigola, caramida la interior, finsate, accept credit, toate utilitatile **32.000 €;** ☎0726.500.535/ 0767.565.131 contact@rezidentialapusului.ro

226. **Militari** Rezidential Apusului 3, dec., et. 1/6, 38 mp, 2024, str. Sergent Ilie Petre nr. 48, complex rezidential nou, studio D+P+6E, 37 mp, C+I, dormitor separat, constructie, compartimentare caramida, etajul 6, finisat complet, toate utilitatile, **43.500 €;** ☎0726.500.535/ 0767.565.131 contact@rezidentialapusului.ro

227. **Militari** Vanzari Garsoniere Pollux Residence semidec., et. 1/7, 30 mp, **41.000 €;** ☎0774.076.822 mogoseanu.alexandra@gmail.com

228. **Militari,** dec., et. 4/4, 30 mp, 1980, Pacii, 5 minute metrou, ideala investitie, confort 1, dec., terasa impecabila in garantie, centrala termica, toate imbunatatirile, mobilata si utilata, acte, accepta credit. **46.000 €;** ☎0731.322.854 bestimobiliaremilitari@gmail.com

229. **Militari,** Auchan, Avangarde City bloc finalizat dec., et. 6/7, 30 mp, 2022, ansamblul rezidential Avangarde City, va propune spre vanzare garsoniera **40.900 €;** ☎0723.159.580/ 0740.501.047 vanzari1@avangardecity.ro

230. **Militari,** garsoniera mobilata si utilata. dec., et. 2/6, 30 mp, 2019, **43.000 €;** ☎0722.382.832 contact@erikachica.ro

231. **Militari,** Garsoniera suprafata generoasa Nou dec., et. 2/7, 46 mp, 2024, **67.300 €;** ☎0725.083.454 vanzari@envogueresidence.ro

232. **Militari,** Gorjului, Valea Lunga, dec., et. parter/9, 35 mp, 1975, stradal, Bd. Iuliu Maniu, confort 1, dec.a, parter cu balcon (pretabil firma), fara imbunatatiri, intabulare, cadastru, accept credit, **56.000 €;** ☎0730.125.007 dana.becherescu@gmail.com

233. **Militari,** Iuliu Maniu garsoniera generoasa noua 46 m et. 1 dec., et. 1/6, 46 mp, 2023, pret cu TVA inclus, super oferta, dec.a, 46 mp, finisata la cheie, etaje 1, incalzire in pardoseala, ultima unitate disponibila, **69.300 €;** ☎0725.083.454

234. **Militari,** Iuliu Maniu, Dreptatii, et. 6/8, 33 mp, Veteranilor (metrou), bloc cf. 1, semidec.a, 6/8, g+f+p+t+um, ins, mobilata, utilata, intabulare, cadastru, ideal investitie, accept credit, **55.500 €;** ☎0730.125.007 dana.becherescu@gmail.com

235. **Militari,** Lujerului Veteranilor, semidec., et. 8/10, 31 mp, 1975, confort 1, semidec., 8/10, curata, 1 minut metrou, intabulare, cadastru, accept credit, **54.000 €;** ☎0730.125.007 dana.becherescu@gmail.com

236. **Militari,** Lujerului, Cora, Virtutii. dec., et. 3/8, 40 mp, 1985, Se vinde garsoniera Militari-Lujerului, dec.a, bloc mixt, etaj 3, suprafata 40 mp, constructie 1985, centrala, partial mobilata. Pret 63.500 euro, **63.500 €;** ☎0784.092.120

237. **Militari,** Lujerului, Virtutii, stradal, dec., et. 5/8, 42 mp, 1990, G+F+P+T+UM, mobilata, utilata, ideal investitie, intabulare, cadastru, accept credit, **65.000 €;** ☎0730.125.007 dana.becherescu@gmail.com

238. **Militari,** metrou Lujerului, cu parcare (optional) dec., et. 5/14, 2025, dezvoltator, garsoniera, etaj 5/14, suprafata 41,96 mp, finisat complet, tamplarie din aluminiu cu geamuri tripan. Bloc izolat termic la exterior cu vata bazaltica de 10cm, aviz ISU. Livrare 15.12.2025. **75.633 €;** ☎0722.551.169/ 0722.330.125 smartlujerului@gmail.com

239. **Militari,** metrou Lujerului, cu parcare (optional), dec., et. 1/14, 43 mp, 2025, dezvoltator, garsoniera, etaj 1/14, suprafata 43, 29 mp, finisat complet, tamplarie din aluminiu cu geamuri tripan. Bloc izolat termic la exterior cu vata bazaltica de 10 cm, aviz ISU. Livrare 15.12.2025. **78.030 €;** ☎0722.551.169/ 0722.330.125 smartlujerului@gmail.com

240. **Militari,** metrou Lujerului, Politehnica, dec., et. 11/14, 2025, dezvoltator, garsoniera, etaj 11/14, suprafata 41,97 mp, finisat complet, tamplarie din aluminiu cu geamuri tripan. Bloc izolat termic la exterior cu vata bazaltica de 10 cm, aviz ISU. Livrare 15.12.2025, **77.812 €;** ☎0722.551.169/ 0722.330.125 smartlujerului@gmail.com

241. **Militari,** metrou Veteranilor, dec., et. 4/8, 33 mp, 1981, vanzare garsoniera cf. 1, dec.a, situata in bloc mixt, la et. 4/8, in bloc construit in anul 1981, in suprafata de 33 mp cu balcon. Necesita renovare. Agentie, comision 3%. Acte pregatite pt. vanzare **52.500 €;** ☎0762.093.000

242. **Militari,** Orsova, dec., et. 2/4, 40 mp, 1990, bloc 1990, dec.a, 40 mp, 2/4, g, f, p, t, um, intabulare, cadastru, accept credit, **67.000 €;** ☎0730.125.007 dana.becherescu@gmail.com

243. **Militari,** Pacii, Autogara, dec., et. 1/4, 23 mp, 1980, garsoniera cf. 2 dec. renovata recent, g, f, p, t, um, aer conditional, toate actele, aproape de metrou, Lidl, Kaufland la 5 minute, se vinde mobilata, strada Liniei, metrou Pacii maxim 10 minute **22.500 €;** ☎0722.815.122 mondoluximobiliare@yahoo.com

244. **Militari,** Piata Gorjului et. 2/10, 37 mp, 1983, se vinde garsoniera, Militari, Gorjului, piata, etaj 2, constructie 1983, renovata, 5 minute distanta de metrou, suprafata 37 mp. **58.500 €;** ☎0784.092.120

245. **Militari,** Piata Veteranilor semidec., et. 8/10, 27 mp, 1978, Particular, vand garsoniera in Militari, 5 min de Metrou Lujerului, semidec.a, confort 1. **52.500 €;** ☎0724.224.429 adi.bratosin@yahoo.com

246. **Militari,** Politehnica dec., et. 6/10, 35 mp, 1978, Vanzare garsoniera, dec.a, semimobilata, renovata, bucatarie utilata si mobilata, bloc mixt, etaj 6/10, bloc constructie 1978, reabilitat termic, situat langa Politehnica Bucuresti, in apropiere de metrou Armata Poporului. **69.500 €;** ☎0722.702.564 ioan.rusupfa@gmail.com

247. **Militari,** Rezidential Apusului 3, dec., et. 1/6, 32 mp, 2024, direct dezvoltator, strada Sergent Ilie Petre nr. 48, complex rezidential nou D+P+6E, 32 mp, dec.a, bucatarie inchisa,compartimentare caramida, finisata complet, toate utilitatile. **37.000 €;** ☎0726.500.535/ 0767.565.131 contact@rezidentialapusului.ro

248. **Militari,** zona Lidl Uverturii, str. Stupca 25-35, dec., et. 2/5, 33 mp, 2023, direct dezvoltator, blocuri D+P+5, finalizate, diverse suprafete, 1, 2, 3 camere, parcari la demisol, 1 km metrou Gorjului, 200 m STB, alte detalii gasiti la www.nuferilor.ro, **50.000 €;** ☎0771.789.681/ 0772.020.517 fam.suditu@gmail.com

249. **Militarii,** Drumului Timonierului semidec., et. 7/10, 32 mp, 1977, Vis a vis de de piata Veteranilor si de metrou, 2 lifturi, adapost la subsol antiatomic. Se vinde mobilat. **59.500 €;** ☎0722.556.335/ 0723.507.780 brjnnclt3@yahoo.com

250. **Muncii** Metrou, Baba Novac semidec., et. parter/1, 30 mp, 1960, Curte privata de 50 mp, parter din 1, zona verde, centrala proprie, situata la 5-7 min de metrou Muncii si parc Ior **60.000 €;** ☎0732135471 ramax10@yahoo.com

251. **Nicolae** Grigorescu, dec., et. 4/10, 32 mp, 1977, va propunem spre vanzare garsoniera situata in bloc reabilitat, situata pe bd. P.Iallady 18, etaj 4, dat in folosinta in 1977, decomnadat, 32 mp, imbunatatita, gresie, faianta, parchet, usa metalica. **62.000 €;** ☎0761.200.831

252. **Nicolae** Grigorescu, Bucuresti Vanzare garsoniera semidec., et. 2/8, 26 mp, 1984, **49.500 €;** ☎0758.900.400 office@topestates.ro

253. **Obor,** et. parter/4, Ferdinand, parcul Ozon, cf. 1, parter, bloc mixt, renovata, g+f+p+t+um, locuibila, vedere spate, libera, bl. reabilitat termic, zona verde, parc, piata Obor aproape, cadastru, intabulare, disc., **41.000 €;** ☎0761.749.316/ 0722.824.757

254. **Obor,** Colentina, Doamna Ghica Residence dec., et. 1/7, 42 mp, 2023, Bloc nou 2024 situat in Doamna Ghica, intr-o zona aerisita, avand posipilitati de parcare,12 min. metroul Obor, mall Veranda 7 min. finisata modern, centrala proprie, terasa de 8mp, cadastru intabulare-energetic. **72.000 €;** ☎0722.614.867/ 021.688.08.67

255. **Obor,** Colentina, Teiul Doamnei aproape Sectia 7 Politie, dec., et. parter/8, 34 mp, 1984, 5 minute Parc Tei, aproape Facultatea de Constructii, parter/8, cf.1 dec., 34 mp, bloc mixt 1984 reabilitat termic, baie cu fereastra, orientare sud-vest, imb., g, f, p, termopan, um, cadastru, intabulare, **56.500 €;** ☎0737.435.628/ 021.380.28.14 caraimanimobiliare@yahoo.com

256. **Obor,** Ferdinand, Gara de Est, Parc Titus Ozon, ocazie, semidec., et. parter/4, 26 mp, 1962, P/4, cf. 1, semidec., 26 mp, fara balcon, bl mixt, fara risc seismic, reabilitat termic, renovata, recent, geam la baie, bucat mobilata si utilata, masina de spalat, libera, ideala investitie, g, f, p, t, usa metal, acte O.K, zona verde, linistita, **40.000 €;** ☎0770.956.572

257. **Oltenitei,** Popesti Leordeni, dec., et. parter/3, 31 mp, 2020, garsoniera cu teren propriu de 27 mp, dec.a, s.u. 31 mp, parter/3, mobilata/utilata, complet finisata, centrala termica, toate utilitatile, langa statie STB, ideal investitie, se accepta credit, **51.000 €;** ☎0747.069.035

258. **Orhideelor** Rezidential, zona Parc Orhideelor, dec., et. 2/3, 30 mp, 2024, garsoniera, dec., et. 2, su - 30.05 mp, finisata cu g, f, p, um, obiecte sanitare, centrala termica cu detector gaze. Contor ind. apa, curent, gaz. Blocul dispune de lift, apa curenta ApaNova si canalizare. Locuri de parcare la suprateran optional. TVA inclus 9%. **36.060 €;** ☎0734.316.102 orhideelor.rezidential@yahoo.com

259. **Pajura,** Bucurestii Noi garsoniera dec., et. 8/10, 36 mp, 1969, garsoniera in Pajura, Bucurestii noi, 36 mp, an 1969, et 8/10, bloc reabilitat, negociabil **50.000 €;** ☎0736.670.811 mihaigabriel69@yahoo.com

260. **Pallady-** Oxy Residence 3 Garsoniera mega discount et. 2/parter, 33 mp, 2024, **51.900 €;** ☎0737.282.225 vanzari@oxyresidence.ro

261. **Pallady-** Oxy Residence 3 Studio Tip A mega discount et. 2/parter, 42 mp, 2024, **66.900 €;** ☎0737.282.225 vanzari@oxyresidence.ro

262. **Pallady-** Oxy Residence 3 Studio Tip B mega discount et. 2/parter, 45 mp, 2024, **71.900 €;** ☎0737.282.225 vanzari@oxyresidence.ro

263. **Pantelimon** et. 7/10, 24 mp, Morarilor, cf2, bl. mixt, etaj 7, complet renovata total, g+f+p+t+um, mobilata si utilata nou, scara curata, bl. reabilitat termic, zona verde, cadastru intabulare, merita vazuta disc **35.000 €;** ☎0761.749.316/ 0722.824.757

264. **Pantelimon** semidec., et. 4/10, 23 mp, 1974, particular, garsoniera 4/10, vedere spre spatii verzi, bloc mixt, curat, reabilitat termic si estetic, 2lifturi, interfon, video, semistradal, langa Parcul Morarilor, doar cash. **34.500 €;** ☎0724.142.737

265. **Pantelimon** Cora, 5 minute metrou Republica, Rams, parcare subterana inclusa semidec., et. 5/10, 46 mp, 2010, 0% comm, Rams Pantelimon,construit in 2010. Dudesti-Pantelimon, in spate Cora, 5/10, 46.34 mp, parcare subterana inclusa, mobilata, utilata, centrala termica, aer conditionat, masina, plita, cuptor, tv, frigider, 5 minute metrou Republica, Laminor, **75.000 €;** ☎0721.471.702 adrian@sincronimobiliare.ro

266. **Pantelimon** Morarilor, Parcul Florilor semidec., 1985, Cf. 1, sdec, renovata complet, la cheie, gresie, faianta, parchet, termopan, toate actele, acc credit, mobilata, bloc izolat, vecinatati: Delfinului, Mega Mall, Chisinau **45.000 €;** ☎0741.140.993

267. **Pantelimon,** semidec., et. parter/10, 31 mp, Enel, Piata Delfinului, cf.1, parter cu balcon, 31 mp, bloc reabilitat termic, incadrata pe mijloc, scara civilizata si zona civilizata, aproape Mega Mall, cadastru, intabulare, disc., **46.000 €;** ☎0761.749.316/ 0722.824.757

268. **Pantelimon,** et. 1/4, garsoniera, confort 3, et. 1/4, cu gaze, incalzire Radet, toate actele, **22.000 €;** ☎0766.448.008

269. **Pantelimon,** et. parter/10, 25 mp, Parc Morarilor, semistradal, cf. 2, bloc mixt, parter, 25 mp, curata decent, g+f+p+t+um, libera, aproape spati comerciale si transport, cadastru, intabulare merita vazut disc. **35.000 €;** ☎0761.749.316/ 0722.824.757

270. **Pantelimon,** Delfinului, Chisinau, dec., et. 7/10, 32 mp, 1976, cf. 1, dec.a, 7/10, stradal, bloc izolat termic, renovata recent, mobilata si utilata complet, la cheie, libera, toate actele, acc. credit, vecinatati: Basarabia, Iancului, Mega Mall, **52.000 €;** ☎0741.140.993

271. **Pantelimon,** Obor, dec., et. 2/5, 24 mp, 1980, garsoniera mobilata, utilata, etajul 2/5. Centrala proprie, in proximitate mijloace de transport, Veranda Mall, **43.000 €;** ☎0765.404.303/ 0723.796.911

272. **Pantelimon,** Spital semidec., et. 3/4, 16 mp, 1975, garsoniera cf. 3, suprafata 15 mp, etajul 3/4, anul de constructie 1977, toate utilitatile, gaze, curent,apa. **23.200 €;** ☎0767.771.549

273. **Pantelimon-** Mega Mall dec., 42 mp, 1986, Garsoniera este dec., suprafata 42 mp.Ideal pentru investitie dar si locuit, aproape de mijloace de transport si centre comerciale. Zone adiacente: Iancului, Muncii, Obor **52.000 €;** ☎0792.744.201

274. **Parc** Orhideelor vav de scoala/ gradinita Petru Rares dec., et. 1/3, 2025, garsoniera, dec., et. 1/3, su 30,36 mp, finisata cu g, f, p, um, obiecte sanitare, centrala termica cu detector gaze. Contor ind. apa, curent, gaz. Blocul dispune de lift, apa curenta ApaNova si canalizare. Locuri de parcare la suprateran (optional). TVA inclus 9%. **39.468 €;** ☎0734.316.102 orhideelor.rezidential@yahoo.com

275. **Parc** Orhideelor zona scolii/ gradinitei Petru Rares semidec., et. parter/3, 41 mp, 2024, Gars. dubla, parter, SU 40,96 mp, finisat cu G+F+P+UM, obiecte sanitare, centrala termica cu detector gaze. Contor ind. apa,curent, gaz. Blocul dispune de lift, apa curenta ApaNova si canalizare. Locuri de parcare la suprateran (optional).Tva inclus 9%. **51.200 €;** ☎0734.316.102 orhideelor.rezidential@yahoo.com

276. **Parc** Orhideelor zona scolii/ gradinitei Petru Rares dec., et. 2/3, 30 mp, 2024, Garsoniera, dec.,et.2, SU 328,37mp, finisata cu G+F+P+UM, obiecte sanitare, centrala termica cu detector gaze. Contor ind. apa,curent, gaz. Blocul dispune de lift,apa curenta ApaNova si canalizare. Locuri de parcare la suprateran (optional). TVA inclus 9%. **36.252 €;** ☎0734.316.102 orhideelor.rezidential@yahoo.com

277. **Parc** Sebastian, dec., et. parter/10, 38 mp, 1990, proprietar vand garsoniera cf 1, dec.a 38mp, la parter, zona parc Sebastian pe strada Motoc nr. 9, bloc linistit, zona linistita. Nu ofer comision la agentii **62.000 €;** ☎0746.375.509

278. **Petre** Ispirescu, garsoniera dec., et. 6/10, 36 mp, 1991, **59.000 €;** ☎0743.335.911 madalina.tupea@goldmcbimobiliare.ro

279. **Petricani,** Tei, fara comision, semidec., et. parter/3, 38 mp, 2007, garsoniera bloc 2007, centrala proprie, mobilata si utilata, vedere spate, cadastru, intabulare, accept credit. Momentan inchiriata. libera din data de 10 iulie, **42.500 €;** ☎0744.505.999 alexandru@k-imobiliare.ro

280. **Piata** Alba Iulia semidec., et. 3/10, 17 mp, 1969, Va propunem spre vanzare garsoniera situata in bloc reabilitat, pe str Daniel Barcianu 31, in vecinatatea Pta Alba Iulia, et 3/10,constr 1979, 17 mp utili.actele la zi.Se percepe comision de 3% **34.000 €;** ☎0761.200.831 Smchristian13@yahoo.com

281. **Piata** Iancului dec., et. 8/10, 34 mp, 1982, Particular vand garsoniera confort 1 dec.a, etaj 8 din 10, situata la 3 minute de mers pe jos de metrou Piata Iancului.Garsoniera este luminoasa, spatioasa, avand o suprafata de 33, 64 mp, dotata cu geam la baie, intr-o zona linistita.Blocul este curat, dotat cu supraveghere video, interfon si lift.Aceasta garsoniera este o investitie ideala pentru locuit sau inchiriat. **58.000 €;** ☎0729.818.921 carjan_catalina@yahoo.com

282. **Piata** iancului-Avrig- metrou 3 min- bloc 1982 dec., et. 8/10, 34 mp, 1980, Etaj 8/10 dec.a, spatioasa, balcon. Se vinde mobilata si utilata ca in foto. Are geam la baie. Acte ok, libera. Distanta pana la metrou 3 min. In imediata apropiere se afla magazine,scoala,liceu. Sunati acum, merita cumparat! **58.000 €;** ☎0770.805.447 agentie2@mauwis.ro

283. **Piata** Muncii, bd. Decebal, dec., et. 3/8, 39 mp, 1993, ofer spre vanzare garsoniera proaspat renovata, complet dec.a, la doar 3 minute de mers pe jos de metrou Piata Muncii si 1 minut de mers pe jos de bd. Decebal, suprafata utila de 39 mp. **102.000 €;** ☎0731.161.290 cooperkeyromania@gmail.com

284. **Piata** Muncii, National Arena, semidec., et. 3/4, 32 mp, 1965, Studio, bd. Basarabia, finalizat acum, amenajat si dotat ultramodern conform proiect design interior. Se vinde complet, **69.950 €;** ☎0744.372.259 indeko.design@gmail.com

285. **Piata** Progresul Berceni garsoniera, cf1, p/10, mobilata, utilata, acte la zi **40.000 €;** ☎0766.862.569

286. **Piata** Rahova, vanzare imobil. semidec., et. 2/3, 37 mp, 2013, Imobil Piata Rahova- studio transformat in 2 camere, AC, centrala proprie, bloc 2013, mobilat complet, utilat partial, semidec., negociabil, **49.900 €;** ☎0750.441.664

287. **Piata** Sudului Soseaua Oltenitei Stradal 2 camere renovat et. 8/10, 38 mp, 1975, **59.000 €;** ☎0726.171.888 tereaca_paula@yahoo.com

288. **Piata** Sudului, garsoniera 42.30 mp utili. semidec., et. 1/parter, 42 mp, 2023, **74.264 €;** ☎0722.681.655 nadiadeluca.pub@gmail.com

289. **Piata** Sudului, garsoniera 49,11 mp utili. semidec., et. 1/12, 49 mp, 2023, **75.414 €;** ☎0722.681.655 nadiadeluca.pub@gmail.com

290. **Piata** Sudului, garsoniera 55,01 mp utili. semidec., et. 1/12, 55 mp, 2023, **73.706 €;** ☎0722.681.655 nadiadeluca.pub@gmail.com

291. **Piata** Sudului, Voila, vanzare garsoniera dec.a. dec., et. 2/4, 32 mp, 1982, **60.000 €;** ☎0736.378.588 gabrielbucuriuvo@gmail.com

292. **Piata** Trapezului, al. Mizil, 7 minute metrou dec., et. 3/4, 16 mp, 1975, vanzare garsoniera cf. 3, situata la etajul 3 al unui imobil cu 4 nivele, suprafata utila 15 mp, an de constructie 1975. **24.900 €;** ☎0767.771.549

293. **Piata** Unirii, dec., et. 6/8, 35 mp, 1987, Fantani 6/8, dec, foarte luminoasa, scara impecabila,paza 24/24, a/c, mobilata, utilata complet, masina de spalat, vedere superba, la 2 minute de statia metrou Unirii 1, comision 0%, **128.000 €;** ☎0722.966.684

294. **Pipera,** dec., et. 6/7, 38 mp, 2022, Ivory Residence! Mutare imediata! Se vinde mobilat/ utilat. Studio modern situat la 150 de metri de Rond OMV Pipera. Imobil 2022. Studioul este situat la etajul 6/7 su-38mp, dec.. Mobila cumparata la data mutarii noiembrie 2022. **79.990 €;** ☎0723.196.326 petrelepadat@gmail.com

295. **Pipera,** apartament cu 1 camera tip 1 semidec., et. parter/7, 42 mp, 2023, **90.198 €;** ☎031.005.07.84 sales@ivoryresidence.ro

296. **Pipera,** apartament cu 1 camera Tip 3 semidec., et. 2/7, 35 mp, 2023, **81.478 €;** ☎031.005.07.84 sales@ivoryresidence.ro

297. **Pipera,** apartament cu 1 camera tip 3 cu balcon semidec., et. 1/7, 35 mp, 2023, **88.181 €;** ☎031.005.07.84 sales@ivoryresidence.ro

298. **Pipera,** apartament cu 1 camera, Ivory Residence semidec., et. 2/7, 35 mp, 2023, **76.191 €;** ☎031.005.07.84 sales@ivoryresidence.ro

299. **Poiana** Brasov, semidec., et. 3/4, 57 mp, 1979, garsoniera superba in Poiana Brasov, cu vedere la padure, **85.000 €;** ☎0730.504.045 grafiart.romania@gmail.com

300. **Popesti Leordeni, Berceni, str. Biruintei, dec., et. 3/6, 40 mp, 2023, garsoniera confort 1 dec.a, mobilata complet, etajul 3/6, bloc finalizat, gresie, faianta, parchet, termopan, centrala proprie, libera, 58.000 €;** ☎0761.532.117 lacramioara_munteanu@yahoo.com

301. **Popesti** Leordeni, Soseaua Leordeni dec., et. parter/3, 37 mp, 2019, Garsoniera dec.a, su 38 mp, parter, 2019, balcon inchis, bucatarie spatioasa, living transformat in 2 camere, mobilata si utilata, ac. loc de parcare, zona linistita, acces statie STB, credit **46.500 €;** ☎0747.069.035

302. **Popesti-Leordeni,** Amurgului metrou Leonida, garsoniera, dec., et. demisol/5, 38 mp, 2016, **37.000 €;** ☎0723.535.968 iulian.faciu@zonadesud.ro

303. **Popesti-Leordeni,** Amurgului, La Strada, metrou Dumitrie Leonida, garsoniera dec., et. demisol/5, 37 mp, 2016, **37.000 €;** ☎0725.957.934 silviu.cioaba@zonadesud.ro

304. **Popesti-Leordeni,** soseaua Leordeni, dec., et. parter/3, 38 mp, 2019, garsoniera 38 mp, dec.a, transformata in apartament 2 camere, parter/3, 2019, balcon inchis, centrala termica, zona linistita, aproape de statie STB, se accepta credit, mutare rapida. **46.500 €;** ☎0747.069.035

305. **Postavarului,** garsoniera conf. 2, et. 4/10, utilata, mobilata, 31.000, acte la zi, blocA reabilitat, **31.000 €;** ☎0723.272.097

306. **Prelungirea** Ghencea, garsoniera in ansamblul Primavara et. 13/15, 40 mp, 2009, proprietar, garsoniera in Ansamblul Primavara/ Prel. Ghencea nr 94-100, 40 mp, et. 13/15. An 2009, bariera, statie STB si Lidl langa bloc, loc joaca copii, cabinet stomato, piscina, sala sport. Neg. **49.000 €;** ☎0736.670.811 mihaigabriel69@yahoo.com

307. **Prelungirea** Ghencea, Raul Doamnei, dec., et. parter/10, 37 mp, 1973, apartament cu doua camere la 3 min. de metrou Raul Doamnei. Apartamentul se vinde cu mobila existenta. Contor gaz individual, instalatie electr

Imobiliare vânzări 2 CAMERE

Apartamente 2 camere

1. **1 Decembrie** 1918, 10 minute metrou, bloc 2009, semidec., et. 1/13, 56 mp, 2008, intersectie Jean Steriadi, chiar la Auchan, bloc reabilitat, gresie, faianta, parhet, termopane, usa metalica, 2 lifturi, parcare exterioara, bucatarie mobilata, pazа 24/24, loc joaca pentru copii **95.000 €;** ☎+40732135468 adriangeambei@yahoo.com

2. **1 Decembrie** 1918, Auchan, loc de parcare inclus semidec., et. 1/13, 55 mp, 2009, 10 minute metrou, etajul 1, centrala, gresie, faianta, parchet, usa metalica, bucatarie mobilata, geam baie, toate actele. Locul de parcare este la suprafata, loc de joaca pentru copii, **95.000 €;** ☎0732135467 ramax2016@yahoo.com

3. **1 Decembrie** 1918, Gura Fagetului, 2019 semidec., et. parter/3, 40 mp, 2019, pe Gura Drumul Fagetului, bloc reabilitat, parter inalt, centrala, complet mobilat si utilat, bucatarie open space, gresie, faianta, parchet, termopane, usa metalica, balcon, bloc linistit, **58.000 €;** ☎0732135467

4. **1 Decembrie** 1918, Trapezului, exclusivitate. semidec., et. 8/10, 1972, vanzare 2 camere confort 2 semidec., etaj 8/10, renovat total, gresie, faianta, parchet, termopan, usa metalica, instalatii sanitare/ electrice schimbate+usi interior schimbate. Pozitie buna, **53.700 €;** ☎0723.712.883 generalexpert.imob@yahoo.com

5. **1 Decembrie** stradal, cu centrala proprie semidec., et. 4/8, 53 mp, 1986, Etaj 4/8, cf. I sdec, imobil 1986, scara curata, poarta 4 faur, 53 mp, cu imbunatatiri, bucatarie mobilata si utilata, liber, se accepta credit, clasa EN C **87.999 €;** ☎0728.879.797 lagunaimob@yahoo.com

6. **1 Decembrie,** jud. Ilfov, dec., et. 3/3, 55 mp, 2022, apartament cu 2 camere, 55 mp, an constructie 2002, etaj 3 din 3, utili, avand pretul de vanzare de 53000 euro, partial mobilat, centrala gaz, balcon, distanta fata de Bucuresti 12 km, **53.000 €;** ☎0723.663.063 adriannita22@yahoo.com

7. **1 Decembrie,Titan,** 10 minute metrou, dec., et. 7/9, ctie1981, 59mp, 7/9, dec, living 18mp, dormitor 12mp, bucatarie 7mp, debara, camara, g, f, p, termopan, ac, usa metalica, instalatiile sanitare si electrice schimbate, boxa. Blocul reabilitat termic, coloana de apa a blocului a fost schimbata. **67.000 €;** ☎0733.787.340

8. **1 Mai** metrou, Piata Mures, apartament 2 camere, semidec., et. 6/7, 55 mp, 1965, spatios, luminos, bloc civilizat, AC, balcon mare, baie cu geam, termopan, parchet, gresie, faianta, usa metalica, izolat termic, bucatarie utilata, mobilat partial, pretabil locuire-imediata, plata cash, **75.000 €;** ☎0731.877.269

9. **1 Mai,** Ion Mihalache, Sandu Aldea semidec., et. 1/7, 52 mp, 1965, 1 Mai Ion Mihalache, Sandu Aldea, vindem apartament cf. 1 semidec. 52 mp, etajul 1/7, an 1965, bloc anvelopat putin retras. Cadastru, intabulare. Liber **91.000 €;** ☎0722.542.692

10. **13 Septembrie,** apartament 2 camere langa parcul Sebastian dec., et. 7/8, 55 mp, 1987, **79.900 €;** ☎0722.886.162 ileana@kw.ro

11. **13 Septembrie,** Ghencea, dec., et. 8/10, 1984, Apartament dec., situat pe bd. Ghencea , vedere fata spre stadionul Ghencea, bloc solid, statia STB si tramvai in fata blocului, inconjurat de centre comerciale si spatii verzi, gradinite, scoli etc. **78.500 €;** ☎0720.302.537 traian.ciubuc@gmail.com

12. **13 Septembrie,** Palatul Parlamentului. dec., et. 4/8, 64 mp, 2003, 13 Septembrie, Palatul Parlamentului, stradal, apartament 2 camere, dec., 4/8, suprafata 64 mp, vedere mixta, bloc monolit, constructie 2003, liber, **155.000 €;** ☎0722.359.898 office@interpartes.ro

13. **13 Septembrie,** Sebastian 5min Prosper, stradal vedere spate, Kaufland 5 min semidec., et. 7/8, 55 mp, 1985, Agentie, stradal Mihail Sebastian, 5 min Prosper, Tip open space, et 7/8, 55 mp, c-tie 1985, bl stradal, vedere spate. Imbunatatiri modeste, curat, mobilat, utilat, balcon inchis.Detalii: **78.000 €;** ☎0737.481.773 euro.c.imobiliare@gmail.com

14. **Alba** Iulia, Decebal, dec., et. parter/4, 50 mp, 1986, Aurel Botea, 2 camere, 1986, dec., renovat integral finisaje premium, instalatii sanitare, electrice schimbate, acces facil zone Muncii, bd. Unirii, Dristor, Vitan, Timpuri Noi, Tineretului **114.000 €;** ☎0763.656.867 ovidiualbuimob@gmail.com

15. **Aleea** Taifunului, Ozana, sector 3 dec., et. 4/4, 53 mp, 2023, dezvolator, ofer spre vanzare apartament 2 camere finalizat mutare rapida, dec., etaj 4/4, Ozana, Titan, 0 comision, **83.272 €;** ☎0766.228.698 pallady.apartaments01@gmail.com

16. **Aleea** Unirii, Targu Jiu, dec., et. 1/4, 50 mp, 1970, Vand 2 camere, Aleea Unirii, Tg. Jiu, 1/4, 50 mp, balcon de 3,67 m2. Centrala si termopane. Zona excelenta, apropre de centru, scoli, banci etc. Bloc caramida. Proprietar. Necesita renovare, **75.000 €;** ☎0750.841.841 ripeanue@gmail.com

17. **Alexandrei,** dec., et. 2/4, 49 mp, 1972, vand ap. 2 camere dec. vis a vis de Scoala Generala nr. 126 si Cresa Sf. Stelian, mijloace de transport tramvai 32, troleu 96, autobuz 226 **56.000 €;** ☎0727.606.740 stanescu_hrisi@yahoo.com

18. **Ansamblu** Venus, metrou, studio. dec., et. 3/7, 48 mp, 2020, **67.300 €;** ☎0737.500.384 zina.epure@zonadesud.ro

19. **Antiaeriana,** dec., et. 2/6, 58 mp, 2024, apartament 2 camere Rahova, sos. Bucuresti - Magurele, sector 5, rate la dezvoltator, etaj 2/6, cu 58 mp cu balcon, **66.900 €;** ☎0732.592.007 georgedann74@yahoo.com

20. **Antiaeriana,** 2 camere Tip A mobilat si utilat nou. dec., et. 1/parter, 56 mp, 2024, **68.900 €;** ☎0737.282.225 vanzari@oxyresidence.ro

21. **Antiaeriana,** 2 camere Tip B mobilat si utilat nou. dec., et. 1/parter, 58 mp, 2024, **70.900 €;** ☎0737.282.225 vanzari@oxyresidence.ro

22. **Antiaeriana,** 2 camere Tip C mobilat si utilat nou. dec., et. 1/parter, 58 mp, 2024, **70.900 €;** ☎0737.282.225 vanzari@oxyresidence.ro

23. **Antiaeriana,** 2 camere Tip C mobilat si utilat nou. dec., et. 1/parter, 58 mp, 2024, **69.900 €;** ☎0737.282.225 vanzari@oxyresidence.ro

24. **Antiaeriana,** 2 camere Tip F mobilat si utilat nou. dec., et. 1/parter, 53 mp, 2024, **64.900 €;** ☎0737.282.225 vanzari@oxyresidence.ro

25. **Antiaeriana,** 2 camere Tip K mobilat si utilat nou. dec., et. 1/parter, 52 mp, 2024, **63.900 €;** ☎0737.282.225 vanzari@oxyresidence.ro

26. **Aparatori** Patriei Aleea Moldovita, garsoniera dubla, balcon inchis, bl. reabilitat termic, centrala proprie, cu renovari, g+f+p+t+um, incadrata pe mijloc, 6-7 minute metrou, cadastru intabulare disc **41.500 €;** ☎0761.749.316/ 0722.824.757

27. **Aparatorii** Patriei - 2 camere dec., et. 1/3, 56 mp, 2024, **72.385 €;** ☎0730.888.280 george.braileanu@zonadesud.ro

28. **Aparatorii** Patriei - Metrou Dimitrie Leonida - Superoferta dec., et. 3/3, 59 mp, 2015, **77.000 €;** ☎0722.204.952 simon.daniel@zonadesud.ro

29. **Aparatorii** Patriei 2 camere Nr. 15 metrou Aparatorii Patriei Comision 0% | Mutare rapida! semidec., et. 4/5, 65 mp, 2024, **87.200 €;** ☎0765.522.734 emil@imoneria.ro

30. **Aparatorii** Patriei la 10 min. apartament superb semidec., 44 mp, 2023, 2 camere. Apartament superb, bloc nou, in constructii, langa metrou Aparatorii Patriei. Promotie, **53.000 €;** ☎0721.396.990

31. **Aparatorii** Patriei Metrou - 2 camere 56,8 mp - gata mutare dec., et. 6/7, 56 mp, 2023, **74.800 €;** ☎0730.170.085 daniela.azarmaneche@zonadesud.ro

32. **Aparatorii** Patriei Vanzare Apartament 2 Camere Decomandat dec., et. 5/8, 52 mp, 1984, **77.500 €;** ☎0736.378.588 gabrielbucuriuvo@gmail.com

33. **Aparatorii** Patriei, 8 minute metrou, semidec., et. 3/7, 49 mp, 2024, **60.245 €;** ☎0731.510.845 nicolae.andreias@zonadesud.ro

34. **Aparatorii** Patriei, 9 minute metrou dec., et. 1/3, 54 mp, 2024, **75.400 €;** ☎0731.510.845 nicolae.andreias@zonadesud.ro

35. **Aparatorii** Patriei, apartament 2 camere, bloc nou, dec., et. 3/7, 48 mp, 2024, Locuinta se vinde complet finisata si este dotata cu: centrala proprie de apartament A- 24 kw (in condensatie), geamuri termopan, gresie si faianta, parchet, obiecte sanitare.COSMISION 0! **68.292 €;** ☎0721.837.774 cosmin.topai2022@gmail.com

36. **Aparatorii** Patriei, Drumul Cheile Turzii semidec., et. demisol/3, 36 mp, 2016, Vanzare apartament 2 camere Aparatorii Patriei, Cheile Turzii, 36 mpu, semidec., bloc 2016, demisol **48.500 €;** ☎0729.332.360 lucian.pascu@yahoo.com

37. **Aparatorii** Patriei, Grand Kristal, 2 camere, dec., mobilat/ utilat dec., et. 3/9, 60 mp, 2023, **112.000 €;** ☎0730.888.285 ciprian.necea@zonadesud.ro

38. **APARTAMENT** 2 CAMERE BLOC FINALIZAT TERASA 10 MP semidec., et. parter/4, 56 mp, 2022, **76.638 €;** ☎0722.681.655 nadideluca.pub@gmail.com

39. **APARTAMENT** 2 CAMERE BLOC FINALIZAT TERASA 19 MP semidec., et. 4/4, 52 mp, 2022, **74.251 €;** ☎0722.681.655 nadideluca.pub@gmail.com

40. **APARTAMENT** 2 CAMERE BLOC FINALIZAT TERASA 22 MP semidec., et. 4/4, 54 mp, 2022, **76.235 €;** ☎0722.681.655 nadideluca.pub@gmail.com

41. **APARTAMENT** 2 CAMERE BLOC FINALIZAT TERASA 28 MP semidec., et. 4/4, 48 mp, 2022, **68.158 €;** ☎0722.681.655 nadideluca.pub@gmail.com

42. **APARTAMENT** 2 CAMERE BLOC FINALIZAT TERASE 35 mp semidec., et. 4/4, 51 mp, 2022, **72.550 €;** ☎0722.681.655 nadideluca.pub@gmail.com

43. **Apartament** 2 Camere | Zona Cismigiu | Str. Ostasilor nr.18 semidec., et. 2/4, 39.55 mp, 1940, **52.500 €;** ☎0767.692.900 homnestimobiliare@gmail.com

44. **Apartament** 2camere Bucatarie Inchisa Totul NOU Virtutii Militari semidec., et. 1/8, 54 mp, **119.900 €;** ☎0799.600.700 global_imob2@yahoo.com

45. **Apartament** de vanzare 2 camere pe malul Lacului SNAGOV dec., et. 1/4, 47 mp, 2018, **77.000 €;** ☎0745.599.054 andrea.dantz@kw.ro

46. **Avangarde** City, apartament finalizat de 2 camere, PROMOTIE! et. 5/7, 48 mp, 2023, oferta promotionala. **53.900 €;** ☎0723.159.580/ 0723.159.580 vanzari1@avangardecity.ro

47. **Aviatiei** Park bloc nou Aviatiei Park Va propunem spre vanzare un apartament de doua camere intr-un complex exclusivist, etajul 3/10, mobilat si utilat modern, acte la zi, pozitie excelenta, loc de parcare subteran, acte la zi, ideal investitie!Loc parcare 28500 euro **165.000 €;** ☎0728.879.796

48. **Aviatiei,** dec., et. 4/4, 54 mp, 1984, cf. 1, dec., et. 4/4, liber, constr. 1984, necesita renovare, 5 min. de metrou **113.000 €;** ☎0721.607.265

49. **Aviatiei,** Av. Alexandru Serbanescu, Pasaj Baneasa apartament 2 camere, confort 1 dec. cu bucataria open space, etajul 1/4, 55 mp, bloc 2012, cu toate imbunatatirile, centrala proprie, mobilat utilat modern, acte la zi, liber, pozitie excelenta **140.000 €;** ☎0728.879.796

50. **Aviatiei,** Aviator Alexandru Serbanescu, ocazie, confort 1 dec., 54 mp, etajul 4/4 fara probleme cu terasa, bloc 1986 reabilitat, fara imbunatatiri, acte la zi, liber, la cateva minute de metrou, merita vazut **115.000 €;** ☎0728.879.796

51. **Aviatiei,** Elena Caragiani 14, proprietar dec., et. 1/4, 53 mp, 1985, Apt 2 cam dec., Elena Caragiani 14, et 1/4, bloc anvelopat, mobilat si utilat: A/C, boiler, masina vase, masina rufe, tv, frigider, parcare ADP. Acte pregatite. Nu platesc comision. **148.000 €;** ☎0750.429.709 vali.oprea@gmail.com

52. **Aviatiei,** Feleacu, Caramfil dec., et. 1/4, 54 mp, 1985, apartament dec. et. 1/4, bloc reabilitat langa Carrefour Caramfil **145.000 €;** ☎0744.150.002 imobiliare.garanti@gmail.com

53. **Aviatiei,** Nicolae G. Caranfil, ocazie 2 camere, adiacent, confort 1 dec., 55 mp, etajul 4/4, fara probleme, bloc reabilitat din 1987, cu gresie, faianta, termopane, decent, acte la zi, pozitie excelenta, negociabil merita vazut, ☎0728.879.796

54. **Aviatiei,** vanzare apartament modern, et. 3/11, 60 mp, 2020, Vino sa vezi noua ta locuinta in nordul Bucurestiului!Suprafata utila: 60.10 mp. Disponibil la etajele: 3, 6, 9 si 10.Pret: 187.500 Euro + TVA. Loc de parcare inclus in pret. **187.500 €;** ☎0722.200.926

55. **Aviatiei,** vanzare apartament modern, dec., et. 10/11, 60 mp, 2020, Vino sa vezi noua ta locuinta in nordul Bucurestiului.Suprafata utila: 60.70 mp. Disponibil la etajele: 5, 7 si 10.Pret: 192.500 Euro + TVA. Loc de parcare inclus in pret, **192.500 €;**

56. **Aviatiei,** vanzare apartament modern, dec., et. 3/11, 57 mp, 2020, Vino sa vezi noua ta locuinta in nordul Bucurestiului. Suprafata utila 57.20 mp. Disponibil la etajele 3 si 4, pret 218.000 Euro. Loc de parcare inclus in pret, **218.000 €;** ☎0722.200.926

57. **Avras** Residence, de vanzare apartament 2 camere, dec. 54 mp, finisat! dec., et. 1/3, 54 mp, 2024, Va oferim spre vanzare un apartament deosebit situat in ansamblu Avras Residence din orasul Magurele. Apartamentul este compus din 2 camere dec.e si masoara 54 mp suprafata utila totala. Apartamentul este contorizat individual la utilitati, **68.500 €;** ☎0752.413.105 Cristian@proestate.ro

58. **Baba** Novac dec., et. 1/10, 75 mp, 2008, New Town, apartament 2 camere, bloc nou, 1/10, dec., suprafata 75 mp din care 12 mp terasa, inncalzire in pardoseala, mobilat si utilat lux, loc parcare subteran, cadastru, intabulare, **215.000 €;** ☎0722.359.898 office@interpartes.ro

59. **Baba** Novac semidec., et. 3/10, 55 mp, 1973, Vand apartament 2 camere Baba Novac, pozitie excelenta, semidec., situat la etajul 3 din 10, in suprafata de 55 mp., cu balcon mare, in bloc reabilitat termic, avand baie cu geam, langa parc. **94.000 €;** ☎0724.337.658 agentie6@mauwis.ro

60. **Baba** Novac /Campia Libertatii /IOR vedere parc semidec., et. 8/10, 57 mp, 1966, etajul 8/10, cf.I sdec, 57 mp, bloc reabilitat, constructie 1966 , fara imbunatatiri, scara impecabila , zona excelenta, lift nou, clasa energetia B , acte la zi **79.999 €;** ☎0728.879.797 lagunaimob@yahoo.com

61. **Baba** Novac intersectie Campia Libertatii, semidec., et. 5/10, 54 mp, 1965, 10 minute metrou, vav parc IOR si mall Park Lake, bloc reabilitat, mobilat complet, gresie, faianta, parchet, termopane, usa metalica, balcon mare, aer conditionat, geam baie, toate actele **85.000 €;** ☎0732135468 adriangeambei@yahoo.com

62. **Baba** Novac intersectie Campia Libertatii, parc IOR dec., et. 5/10, 53 mp, 1972, 10 minute metrou, Muncii, bloc reabilitat, termopane, fara imbunatatiri, liber **70.000 €;** ☎0732135468 adriangeambei@yahoo.com

63. **Baba** Novac, semidec., et. 3/10, 55 mp, 1973, Proprietar, vand ap. 2 camere, semidec., semimobilat , zona Baba Novac, str Baba Novac nr. 16. Pret negociabil. **90.000 €;** ☎0762.602.544/ 0762.610.116

64. **Baba** Novac, Dristor, Complex Rucar, dec., et. 1/2, 50 mp, 1965, apartament de 2 camere dec. cu centrala termica, gresie, faianta, parchet, termopan, usa metalica, geam la baie, boxa, **72.000 €;** ☎0732135467

65. **Baba** Novac, intersectie Campia Libertatii semidec., et. 5/10, 54 mp, 1965, 10 minute metrou, vav parc IOR si mall Park Lake, bloc reabilitat, mobilat complet, gresie, faianta, parchet, termopane, usa metalica, balcon mare, aer conditionat, geam baie, toate actele. **85.000 €;** ☎0732135471 ramax10@yahoo.com

66. **Baba** Novac, intersectie Campia Libertatii, parc IOR dec., et. 5/10, 53 mp, 1972, 10 minute metrou, Muncii, bloc reabilitat, termopane, fara imbunatatiri, liber **70.000 €;** ☎0732135471 ramax10@yahoo.com

67. **Baba** Novac, parc IOR, 10 minute metrou Dristor, dec., et. parter/4, 55 mp, 1960, chiar la Rucar, parter inalt, bloc reabilitat, vedere mixta, complet renovat, mobilat si utilat, instalatii electrice si sanitare schimbate, gresie, faianta, parchet, termopane, ideal firma, salon, **89.000 €;** ☎0732135468 adriangeambei@yahoo.com

68. **Bachus,** sector 5, bloc 2016 dec., et. 2/4, 62 mp, 2016, civilizat curat et 2/4 cf 1 dec., 62,26mp balcon inchis centrala proprie mobil, luminos orientat est-vest geam baie imediat disponibil acte la zi accept credit statie autobuz 3 minute **59.000 €;** ☎0767.480.826 diana13business@yahoo.com

69. **Balta** Alba, parc A.I. Cuza, Campia Libertatii, dec., et. 5/10, 53 mp, 1968, proprietar vand ap. 2 camere dec., anvelopat, 53 mp, et. 5/10, termopane, an 1968, clasa energetica A, o baie, un balcon, doua camari. Acces facil la mijloace de transport, langa parcul IOR si Park Lake, **70.000 €;** ☎0723.003.995/ 0720.715.990 asosoiu@gmail.com

70. **Banu** Manta, Victoriei langa primaria sector 1 dec., et. 6/10, 54 mp, vand apartament 2 cam., an 1984, dec., et. 6/10, renovat lux in 2024, 54,06 mp, 2 balcoane, bucatarie mare, baie mare cu geam aerisire, 3 ac, mobila bucatarie noua din luna iulie 2024, bloc cu supraveghere video, vedere spre Piata Victoriei.7-8 min pana la Parcul Kiseleff si 7-8 minute pana la Piata Victoriei.Accept agentii. **143.000 €;** ☎0755.992.244

71. **Barbu** Vacarescu, One Verdi Park, dec., et. 11/17, 69 mp, 2023, Va propunem spre achizitie 2 apartamente cu 2 camere lipite, situate la etajul 11/17, in complexul One Verdi Park, fiind o oportunitate de investitie, avand randament foarte bun la inchiriere, acest complex exclusivist beneficiind de toate avantajele **215.000 €;** ☎0722.614.867/ 021.688.08.67

72. **Basarabia** et. 4/8, 2 camere liber cf.1 cu balcon etaj 4 / 8 pe mijloc de bloc reabilitat Are g+f+t+p+ um intabulare si accept credit Zona verde aflata semi central apropare Parc I.O.R metrou Titan Constantin Brancusi Costin Georgian Pantelimon Mega Mall Matei Luminoasa **69.000 €;** ☎0727.827.197

73. **Basarabia** 53 mp, Campia Libertati, Sectia Financiara, cf1, etaj 9, balcon inchis, 53mp, curat, locuibil, bl. reabilitat termic, scara curata, zona verde, civilizata, apropare parc ior, cadastru intabulare disc **62.000 €;** ☎0761.749.316/ 0722.824.757

74. **Basarabia,** dec., et. 9/11, 47 mp, 1962, bulevardul Basarabia nr 78, 2 camere, dec., 47 mp, etajul 9, partial mobilat/ nemobilat, vedere pe spate, Imobilul este construit in 1962, nu este reabilitat si este incadrat in IJ3 **61.000 €;** ☎0747.246.041 alfadiimob@gmail.com

75. **Basarabia,** semidec., et. 6/10, 49 mp, 1961, Campia Libertatii, str. Gh. Patrascu vizavi de parc, cf. I, semistradal, curat, zona verde, foarte civilizata, 10 min. metrou Muncii si parc IOR, **65.000 €;** ☎0745.087.966/ 0727.884.946 nicorescucristian77@gmail.com

76. **Basarabia,** Arena Nationala, centrala termica, ac, loc parcare, ocazie semidec., et. 3/3, 40 mp, 40 mp, et. 3/3, semidec. renovat, mobilat, utilat, ac, ct, terasa blocului refacuta, agentie **53.000 €;** ☎0775.237.139

77. **Basarabia,** Arena Nationala, Diham, apartament 2 camere de vanzare dec., et. parter/10, 51 mp, 1981, **82.998 €;** ☎0747.140.370 office@syntaximob.ro

78. **Basarabia,** Nicolae Grigorescu, Diham, semidec., et. 4/4, 49 mp, 1973, cf. I semidec., etaj 4/4, fara imbunatatiri, imobil reabilitat termic, usa metalica, scara curata, vedere spate, fara probleme cu terasa, liber, acte la zi, clasa en. B, **66.999 €;** ☎0728.879.797 lagunaimob@yahoo.com

79. **Basarabia,** Stadionul National, semidec., et. 4/4, 42 mp, 1970, la 15 min de metrou Muncii, de Decebal, Calarasi, 2 cam semidec.e, bloc rusesc din 1970, etaj 4/4, bloc reabilitat, **61.000 €;** ☎0722.211.146 antonykareka@yahoo.com

80. **Berceni** semidec., et. 8/10, 38 mp, 1976, fix Luica, apartament 2 camere ,confort 2, semidec., fara imbunatatiri recente, curat, bloc reailitat termic, balcon inchis cu termopan, geamuri termopan, 4 statii metrou, merita vazut si cumparat. Apartamentul este sub pretul pietei **42.000 €;** ☎0720.039.035/ 0761.609.243 columbia.imobiliar@yahoo.com

81. **Berceni** 10 minute Metrou Berceni - 2 camere cu gradina 53990 Euro semidec., et. parter/6, 70 mp, 2024, **53.990 €;** ☎0730.888.286 sergiu.tudora@zonadesud.ro

82. **Berceni** 10 minute Metrou Berceni - 2 camere tip studio - 50917 Euro semidec., et. 4/6, 56 mp, 2024, **50.917 €;** ☎0730.888.286 sergiu.tudora@zonadesud.ro

83. **Berceni** Arena - Metrou 7 minute - 0 Comision dec., et. 1/7, 62 mp, 2024, **76.422 €;** ☎0722.204.952 simon.daniel@zonadesud.ro

84. **Berceni** Lamotesti et. parter/4, 38 mp, vand apartment 2camere cof 2 liber, accept credit apartamentul nu are imbunatatiri pret disc. **45.000 €;** ☎0763.581.790

85. **Berceni** Luica dec., et. 7/10, 40 mp, 1974, Berceni Luica doua camere confort doi, etajul sapte din 10 dec., suprafata total 37 mp, in constructie 74 mici imbunatatiri gresie faianta, parchet termopane, usa metalica liber, **47.000 €;** ☎0731.136.698 Carmen_alice82@yahoo.com

86. **Berceni** Luica et. 7/10, 38 mp, vand apartament 2 camere cf 2 Luica bl reabilitat apartament trb renovat libere toate actele accept si credit, discutabil **44.000 €;** ☎0763.581.790

87. **Berceni** Metalurgiei dec., 37 mp, 1976, Apartament 2 camere confort 1 etajul 2/4 dec. mobilat si utilat complet loc parcere in fata apartamentului parc loc joaca st 50 mp an constructie 2000 **77.000 €;** ☎0720.039.035/ 0761.609.243 columbia.imobiliar@yahoo.com

88. **Berceni** Metalurgiei Park dec., et. 2/10, 56 mp, Apartament 1 2,3,4camere, dec., situat intr-un imobil cu regim de inaltime P+7E, locuinta ce face parte din cadrul ansamblului Top House Metalurgiei, aflat in cel mai mare parc rezidential din Romania, Metalurgiei Park Residence, pret de la **68.500 €;** ☎0785.225.855/ 0767.377.376

89. **Berceni** Metrou - 2 Camere - Decomandat - Ultimele unitati dec., et. 6/6, 60 mp, 2023, **78.899 €;** ☎0730.888.285 ciprian.necea@zonadesud.ro

90. **Berceni** metrou - 2 camere dec. cu acte gata dec., et. 6/6, 58 mp, 2023, **73.600 €;** ☎0725.957.934 silviu.cioaba@zonadesud.ro

91. **Berceni** Metrou - Apartament spectaculos - Comision 0% dec., et. 1/7, 58 mp, 2022, **93.000 €;** ☎0722.204.952 simon.daniel@zonadesud.ro

92. **Berceni** Metrou - Pret Promotional - Direct dezvoltator et. 1/5, 42 mp, 2024, **69.500 €;** ☎0722.204.952 simon.daniel@zonadesud.ro

93. **Berceni** Metrou, Popesti-Leordeni, dec., et. 5/6, 53 mp, 2024, doua camere non langa metrou apropape gata,apartament 2 camere nou langa metrou apropape gata , se preda la cheie, finisaje la alegere, contorizat individual, **55.000 €;** ☎0765.712.541

94. **Berceni** promotie apartament spatios nou 5 minute metrou M2 dec., et. 1/6, 45 mp, 2023, **57.200 €;** ☎0737.500.377 alexandru.mildner@zonadesud.ro

95. **Berceni** sos Giurgiului et. 1/10, 1/10, 2 camere, CF2, fara imbunatatiri, balcon, acte la zi, usor neg. **41.000 €;** ☎0766.862.569

96. **Berceni** sos Giurgiului et. 6/8, Berceni sos Giurgiului 2 camere, cf1, bloc reabilitat, 6/8, semidec., fara imbunatatiri. Acte la zi **48.000 €;** ☎0766.862.569

97. **Berceni** sosea, stradal semidec., et. 3/10, 54 mp, 1985, Apartament 2 camere conf 1 exclusivist semidec., et 3/10, bl stradal, an constructie 1985 **125.000 €;** ☎0737.242.425 konfort.rezidential@yahoo.ro

98. **Berceni,** dec., et. 7/7, 50 mp, 1970, Berceni,, Soseaua Giurgiului, bloc reabilitat termic, dec., balcon, pozitie deosebita, adiacent Mega Image, Piata Progresul, metrou Eroii Revolutiei, **50.000 €;** ☎021.319.78.04/ 0724.257.295 silviuatlas@yahoo.com

99. **Berceni,** Sos. Giurgiului, Ghimpati, 2/8, dec., termopan la sufragerie si dormitor, parchet, faianta si gresie in baie, geam la baie, zona linistita, liber, la o statie de piata si 3 statii de metrou **59.990 €;** ☎0723.809.101 dragmad.sorin@yahoo.com

100. **Berceni,** semidec., et. 7/8, 50 mp, 1968, Soseaua Giurgiului, bloc reabilitat termic, balcon, aer conditionat, pozitie deosebita, adiacent Mega Image, Piata Progresul, metrou Eroii Revolutiei, **58.000 €;** ☎021.319.78.04/ 0724.257.295 silviuatlas@yahoo.com

101. **Berceni,** dec., et. 5/10, 50 mp, 1970, Soseaua Giurgiului, dec., balcon, pozitie deosebita, adiacent Mega Image, Piata Progresul, metrou Eroii Revolutiei, **50.000 €;** ☎021.319.78.04/ 0724.257.295 silviuatlas@yahoo.com

102. **Berceni,** Aleea Uioara, semidec., et. 1/4, 37 mp, 1975, Berceni, Aleea Uioara, apartament 2 camere semidec., 37 mp, etaj 1/ 4, an constructie 1975, mobilat, utilat, zona verde, curat, pret 52000 eur, tel. 0733373436, **52.000 €;** ☎0767.299.965/ 0733.373.436

103. **Berceni,** ap. cu 2 camere modern si luminos, et. 3/6, in zona Berceni. Acest apartament bine compartimentat se afla intr-o zona linistita, perfecta pentru familii sau tineri profesionisti. Apartamentul se afla la etajul 3 din 6 al unui bloc nou construit in 2022, **68.000 €;** ☎0760.629.072

104. **Berceni,** ap. cu 2 camere modern si luminos. semidec., et. 4/6, 54 mp, Vand apartament 2 camere in zona Berceni, la 5 minute de mers pe jos de statia de metrou.Termopan, gresie, faianta, parchet, aer conditionat, centrala termica pe gaz, magazine, supermarketuri, piata agroalimentara in apropiere, **70.000 €;** ☎0760.629.072

105. **Berceni,** Aparatorii Patriei, M. Dimitrie Leonida dec., et. parter/5, 49 mp, 2018, apartament de vanzare situat in zona Berceni - Aparatorii Patriei la 5 minute de metrou Dimitrie Leonida, la parter din 5, dec., 49 mp, mobilat, utilat lux, **68.900 €;** ☎0767.377.376/ 0785.225.855 marian_visanescu@yahoo.com

106. **Berceni,** apartament 2 cam. dec., 5 min. metrou. dec., et. 1/6, 59 mp, 2024, Vand apartament 2 camere dec.e situat la 5 minute de metrou Berceni. Apartamentul se vinde finisat cu gresie, parchet, faianta. Centrala termica, bucatria mobilata, **62.000 €;** ☎0760.629.072

107. **Berceni,** Brancoveanu, semidec., et. parter/4, 1976, apartament 2 camere confort 2, suprafata utila 37 mp. Necesita renovare **45.000 €;** ☎0720.375.408

108. **Berceni,** Dr. Gazarului, Liceu Energetic semidec., et. 1/10, 40 mp, 1976, Ap 2 camere cf 2, etaj 1/10, fara imbunatatiri, liber, toate actele, accept credit, an constr 1976, st 37 mp **41.000 €;** ☎0731.136.698 Carmen_alice82@yahoo.com

109. **Berceni,** Drumul Gazarului dec., et. 5/7, 50 mp, 1968, apartament 2 camere, confort 1, 50 mp dec. etaj 5/7, an 1968, zona verde curata, pret 58000 eur discutabil, **58.000 €;** ☎0767.299.965/ 0733.373.436

110. **Berceni,** Gazarului, semidec., et. 3/4, 36 mp, 1975, apartament 2 camere cf. 2, semidec., 36 mp, etaj 3/4, an 1975, mobilat, zona verde, curat pret 47500 eur, **47.500 €;** ☎0767.299.965/ 0733.373.436

111. **Berceni,** Luica, dec., et. 10/10, 38 mp, 1975, apartament 2 camere cf. 2, dec., 38 mp, etaj 10/10, an 1975, mobilat partial, izolat termic, terasa termohidroizolata, zona verde curata, pret 46500, tel. 0733373436, **46.500 €;** ☎0767.299.965/ 0733.373.436

112. **Berceni,** Mall Grand Arena, Postalionului, apartament 2 camere, 59 mp, dec., dec., et. 1/7, 58 mp, 2024, **75.161 €;** ☎0730.170.085 daniela.azarmaneche@zonadesud.ro

113. **Berceni,** Metalurgiei, ideal credit, dec., et. parter/5, 49 mp, 2017, nu raspund la mesaje, anul 2017, 12 minute metrou. Apartament 2 camere, confort 1, dec., st 49 mp, in Complexul Kristal Rezidence. Centrala termica in condesare, economica. Baie dus cu panou comanda. Complexul are acces cu cartela, parc de copii, **63.000 €;** ☎0720.039.035/ 0761.609.243 columbia.imobiliar@yahoo.com

114. **Berceni,** Metalurgiei. semidec., et. parter/4, 42 mp, 1980, Apartament 2 camere Berceni Metalurgiei (metrou Dimitrie Leonida), 42 mp, parter/4 cu balcon, **38.000 €;** ☎0732.592.007 florentinaimob2@gmail.com

115. **Berceni,** Obregia, Straduintei, bloc reabilitat, cash, ocazie semidec., et. 4/10, 51 mp, 1969, cf. 1, et. 4/10, semidec., perfecta stare, acte si vecini ok, RS 2, cash, agentie **60.000 €;** ☎0775.237.139

116. **Berceni, Oltenitei Str Laurentiu Raiciu dec., et. 2/4, 68 mp, 2014, 2 camere confort 1 dec., etaj 2/4, gresie, faianta, parchet, termopan, bloc 2014, centrala propie, cadastru, intabulare, loc de parcare 67.000 €;** ☎0761.532.117 lacramioara_munteanu@yahoo.com

117. **Berceni,** Oraselul Copiilor dec., et. 4/8, 60 mp, 1991, Ap 2 camere dec, Padesu, fara imbunatatiri (coloane apa schimbate), et 4/8, bloc 1991. Proximitati (5-10 minute pietonal): metrou, Oraselul copiilor, institutii de invatament, Spitalul de stomatologie **115.000 €;** ☎0724.932.245 iulianatudor07@gmail.com

118. **Berceni,** Piata Sudului, Secuilor, apartament 2 camere, comision 0 semidec., et. 4/7, 40 mp, 1973, apartament cu 2 camere la etajul 4 din 7, situat in Berceni zona Piata Sudului, Secuilor. Apartamentul se vinde mobilat si utilat, asa cum se prezinta in fotografii. Dispune de finisaje cu gresie, faianta, parchet, termopan, usa metalica la intrare, **62.000 €;** ☎0758.098.917/ 0758.098.905 georgian.draghia@gmail.com

119. **Berceni,** Secuilor, vanzare apartament 2 camere semidec., semidec., et. 5/8, 51 mp, 1967, **75.000 €;** ☎0736.378.588 gabrielbucuriuvo@gmail.com

120. **Berceni,** str. Covasna, sector 4, bloc fara risc seismic, ocazie dec., et. 2/10, 48 mp, 1974, cf. 1, et. 2/10, dec., bloc reabilitat, termopane, necesita renovare, agentie **60.000 €;** ☎0775.237.139

121. **Berceni,** str. Voila, dec., et. 1/4, 54 mp, 1982, vand apartament doua camere, dec.e, Piata Sudului - Sun Plaza, metrou. 1 minut de spitalul de urgenta Bagdasar Arseni, etaj 1/4, gresie, faianta, termopan, usa metalica, doua aere conditionate, suprafata totala de 54 mp. Direct proprietar, toate actele la zi. Exclus intermediari. **80.000 €;** ☎0766.668.773 mihaivatoiu@gmail.com

122. **Berceni,** Straja, 2 camere, cf. 2, renovat in totalitate, terasa refacuta, 4/4, acte la zi, pret fix **52.500 €;** ☎0766.862.569

123. **Berceni,** Straja, Argeselu, STB 381 direct spre centru, ocazie semidec., ap. cf. 2, 36 mp, et. 2/4, semidec, perfecta stare, imbunatatiri, acte si vecini ok, agentie **47.999 €;** ☎0775.237.139

124. **Berceni,** Sun Plaza, Piata Sudului, dec., et. 8/8, 50 mp, 1980, Berceni, Piata Sudului, apartament dec., linistit, amplasat ideal la cativa pasi de metrou, Piata Sudului si Mall, 15 minute pana in centru, imobil anvelopat, doua lifturi, comision 0, **79.500 €;** ☎0752.980.072

125. **

Imobiliare vânzări 2 CAMERE

216. **Dimitre** Cantemir, dec., et. 8/9, 50 mp, 1961, vand apartament 2 camere, et. 8 din 9, renovat lux, langa Metro. Vedere mixta, merita vazut, **102.000 €;** ☎0724.170.616 mykurosh@gmail.com

217. **Dimitrie** Leonida Apartament 2 camere dec. etaj 1 Dr Fermei dec., et. 1/5, 58 mp, 2015, **67.900 €;** ☎0722.204.951 bogdan.tomegea@zonadesud.ro

218. **Dimitrie** Leonida la doar 2 minute de metrou dec., et. 3/3, 59 mp, 2015, **79.900 €;** ☎0722.696.105 eugenia@zonadesud.ro

219. **Doamna** Ghica Rond, Colentina, dec., et. 8/9, 75 mp, 1976, nu ofer comision. Proprietar vand apartament complet renovat (inst. electrice, sanitare etc.). Rond Doamna Ghica, str. Ion Berindei 11. Statia STB vis-a-vis, metrou Obor la 5 minute. **89.000 €;** ☎0769.293.074

220. **Dobroesti,** Fundeni, ap. 2 camere, mobilat si utilat dec., et. 2/3, 52 mp, 2021, Apartament 2 camere, tip studio, mobilat si utilat, statie de STB in apropierea bloculuiApartamentul se afla in comuna Dobroesti, sat Fundeni, in proximitate fiind Dragonul Rosu, Mega Image si restaurante **65.000 €;** ☎0724.377.294 nb.imobiliare@hotmail.com

221. **Dobroesti,** Marului, semidec., et. 3/3, 62 mp, 2023, complex nou pe str. Marului, apartament mobilat si utilat, liber, 62 mp, etaj 3/3, comision 0%, **65.500 €;** ☎0722.150.440 vegasimobiliare@yahoo.com

222. **Dorobanti** - Victoriei semidec., et. 1/2, 60 mp, 1940, Ap 2 cam , semidec, etaj 1/2, imobil gen vila , imobil reconditinat, apartament renovat si modernizat complet, se vinde mobilat , bucatarie utilata complet , inclusiv masina spalat vase, ac, ct. **126.000 €;** ☎0752.036.997

223. **Dorobanti,** Beller, semidec., et. 3/4, 51 mp, 1982, daca doresti sa locuiesti aproape de parc, (la 2 minute) intr-un imobil solid, alaturi de vecini civilizati, iti propun un apartament de doua camere in zona Dorobanti-Beller, etaj 3/4, semidec., **155.000 €;** ☎0740.023.488/ 0727.256.147 nicoli.imobiliare@gmail.com

224. **Dorobanti,** Perla, dec., et. 5/10, 43 mp, 1973, liber, bloc reabilitat, fara imbunatatiri, balcon inchis cu termopan, acte pregatite pentru vanzare, **76.500 €;** ☎0724.278.376

225. **Dorobanti,** zona Radu Beller. semidec., et. 3/4, 51 mp, **155.000 €;** ☎0720.592.299 flandaservimpex2@yahoo.com

226. **Dorobanti-** Victoriei- Guvern dec., et. 2/2, 47 mp, Mansarda in vila, aspect boem, necesita amenajare, locatie selecta, potrivita si pentru inchiriere cat si pentru locuit, vecinatati atractive, parcuri, magazine, restaurante, obiective turistice. **84.500 €;** ☎0769.480.521

227. **Doua** camere, oferta verii: 6.000 euro discount dec., et. 10/14, 89 mp, 2025, dezvoltator, 2 camere, etaj 10/14, suprafata 89,05 mp, finisat complet, tamplarie din aluminiu cu geamuri tripan. Bloc izolat termic la exterior cu vata bazaltica de 10cm, aviz ISU. Livrare 15.12.2025. **142.600 €;** ☎0722.551.169/ 0722.330.125 smartlujerului@gmail.com

228. **Doua** camere, oferta verii: 6000 euro discount dec., et. 10/14, 86 mp, 2025, dezvoltator, 2 camere, etaj 10/14, suprafata 86,43 mp, finisat complet, tamplarie din aluminiu cu geamuri tripan. Bloc izolat termic la exterior cu vata bazaltica de 10cm, aviz ISU. Livrare 15.12.2025. **139.500 €;** ☎0722.551.169/ 0722.330.125 smartlujerului@gmail.com

229. **Bristor** dec., 55 mp, 5 min metrou Parc IOR 2 camere cf. 1 dec. etaj intermediar bloc reabilitat. Fara modificari, imbunatatiri sau sarcini pe apartament.Are geam la baie si accept credit. Zona aflata semicentral aproape Mihai Bravu, Baba Novac, Camil Ressu. **76.000 €;** ☎0727.827.197

230. **Bristor** semidec., et. 6/10, Dristor, metrou, 6/10, mobilat si utilat, 2 televizoare, usa metalica, termopan, geam la baie, vedere stradala, magazine, scoala si STB langa bloc, liber **74.990 €;** ☎0723.809.101 dragmad.sorin@yahoo.com

231. **Bristor** Camill Ressu dec., et. 9/11, 50 mp, 1972, Dristor Camill Ressu stradal 2 camere confort 1 dec. liber apropiere metrou (1 minut) **65.000 €;** ☎0773.910.634

232. **Bristor** la 3 minute de metrou dec., et. parter/10, 54 mp, 1975, CF.I dec, 53mp, bloc 1975 reabilitat termic, clasa en B, parter inalt cu balcon, scara curata, zona excelenta, mobilat / utilat **84.999 €;** ☎0728.879.797 lagunaimob@yahoo.com

233. **Bristor** Ramnicu Sarat Mega Image semidec., et. 10/10, 52 mp, 1986, la 10 min de metrou, confort 1 semidec., 52mp, etajul 10/10 fara probleme, bloc 1986 reabilitat, cu toate imbunatatirile, bucataria mobilata, acte la zi, merita vazut ! **74.999 €;** ☎0728.879.796

234. **Bristor,** semidec., et. 9/10, 50 mp, 1967, Camil Ressu, 5 min. metrou, 3 min. piata Rm Sarat, liber, bloc anvelopat, acte la zi, langa Scoala 88, parc IOR, Park Lake.Bloc pozitionat pe unul dintre cele mai frumoase bulevarde din Bucuresti, **75.000 €;** ☎0745.087.966/ 0727.884.946 office_treibrazi@yahoo.com

235. **Bristor,** dec., et. 10/10, 1968, Camil Ressu, cf. 1 dec., intrare stradala, vedere spate, eliberabil imediat, pozitie deosebita, 5 min. piata Ramnicu Sarat, metrou, Park Lake, intre scolile 54 si 88, gradinita nr. 3 in imediata apropiere, **65.000 €;** ☎0745.087.966/ 0727.884.946 office_treibrazi@yahoo.com

236. **Bristor,** dec., et. 5/10, 59 mp, 1975, Vitan, intersectie Ramnicu Valcea cu Ramnicu Sarat, langa Scoala nr. 97, liber, stradal, foarte spatios, acte la zi, 10 min. metrou, **67.000 €;** ☎0745.087.966/ 0727.884.946 office_treibrazi@yahoo.com

237. **Bristor,** 10 minute metrou si parc IOR, Baba Novac dec., et. parter/4, 53 mp, 1960, **89.000 €;** ☎0732135471 ramax10@yahoo.com

238. **Bristor,** 10 minute metrou si parc IOR, Baba Novac, dec., et. parter/4, 53 mp, 1960, restaurant Rucar, bloc reabilitat, stradal, vedere mixta, renovat complet, mobilat si utilat complet, gresie, faianta, parchet, termopane usa metalica, instalatii electrice si sanitare, schimbate, liber, **89.000 €;** ☎0732135468 adriangeambei@yahoo.com

239. **Bristor,** 2 minute metrou, intersectie Camil Ressu cu Liviu Rebreanu dec., et. 9/10, 52 mp, 1970, 2 minute parc IOR si mall Park Lake, stradal, vedere fata, dec., termopane, usa metalica, fara imbunatatiri, apartament reabilitat pe exterior, liber, **63.000 €;** ☎0732.135.471 ramax10@yahoo.com

240. **Bristor,** 2 minute metrou, intersectie Camil Ressu cu Liviu Rebreanu, dec., et. 9/10, 52 mp, 1970, 2 minute parc IOR si mall Park Lake, stradal, vedere fata, dec., termopane, usa metalica, fara imbunatatiri, apartament reabilitat pe exterior, liber, **63.000 €;** ☎0732.135.468 adriangeambei@yahoo.com

241. **Bristor,** 5 minute metrou si parc IOR, mall Park Lake semidec., et. 2/10, 54 mp, 1970, Dristor, 5 minute metrou si parc IOR, mall Park Lake, Odobesti, Camil Ressu stradal, bloc reabilitat, gresie, parchet, termopane, geam baie, zona verde, in apropiere scoala 88, liber, toate actele, **76.000 €;** ☎0732135471

242. **Bristor,** 5 minute metrou si parc IOR, mall Park Lake, pe Camil Ressu, semidec., et. 2/10, 51 mp, 1968, stradal, bloc reabilitat, gresie, parchet, termopane, geam baie, liber, negociabil, toate actele, **76.000 €;** ☎0732135468 adriangeambei@yahoo.com

243. **Bristor,** Baba Novac, Parc IOR, semidec., et. 1/10, 50 mp, 1970, renovat complet, gresie, faianta, parchet, termopan, usa metalica, bloc reabilitat, scara curata.Toate actele, **88.000 €;** ☎0732135467 office@ramax.ro

244. **Bristor,** Camil Ressu semidec., et. 4/10, 52 mp, 1973, 5 minute parc IOR si Mall Park Lake,bloc reabilitat,curat,liber,toate actele-scoala si gradinita aprope de bloc,piata.etc **72.000 €;** ☎0732135467

245. **Bristor,** chiar la gura de metrou, foarte luminos, spre sud, parcare ADP semidec., et. 4/8, 50 mp, 1970, la 1 minut de metrou Dristor, etaj 4/10, cu camere luminoase, baie cu geam spre exterior, balcon mare, spatios, inchis in termopan, bloc anvelopat, scara curata, loc de parcare ADP. **85.000 €;** ☎0728.736.846

246. **Bristor,** farmacia Bebe Tei, dec., et. 8/10, 54 mp, 1972, cf. I, dec., 8/10, bloc 1972, 54 mp, decent, aer conditionat, bloc reabilitat, impartire superba, scara curata, acces imediat metrou, clasa en. B, liber, se accepta credit, **81.600 €;** ☎0728.879.797 lagunaimob@yahoo.com

247. **Bristor,** Intersectia Park Lake,bulevardul Camil Ressu, Apartament 2 camere, dec., et. 9/10, 52 mp, 1970, Se ofera spre vanzare 2 camere situat la 3 minute de Mall Park Lake, parc IOR si metrou. In vecinati se afla Parcul IOR, Piata Rmnicul Sarat, multiple mijloace de transport, inclusiv metrou, magazine, etc. Este situat la et 9/10, necestita renovare **63.000 €;** ☎0732.135.468 adriangeambei@yahoo.com

248. **Bristor,** Kaufland, Mihai Bravu, Mall Vitan, dec., et. 4/10, 54 mp, 1984, 7 minute metrou, dec., bloc 1984, curat, vedere fata, 1 minut statie autobuz/tramvai,10 minute Mall Vitan, **100.000 €;** ☎0732.135.437

249. **Bristor,** Laborator, dec., et. 5/8, 51 mp, 1984, 2 camere Dristor, Laborator, 5/8, confort 1, dec., um, t, g, foarte curat, discutabil, 88.000 euro, **88.000 €;** ☎0724.581.411 imobiliaramibo@yahoo.com

250. **Bristor,** Mihai Bravu, KFC, dec., et. 4/10, 54 mp, 1984, 6 minute metrou, 10 minute mall Vitan, dec., 54 mp, bloc 1984, bucatarie mare, **98.000 €;** ☎0732.135.467 ramax2016@yahoo.com

251. **Bristor,** Park Lake, et. 3/10, ferit de zgomot, aproape de piata, metrou, parc, g, f, p, t, liber, **74.500 €;** ☎0724.384.800

252. **Bristor,** Piata Rm. Sarat, dec., et. 9/10, 55 mp, 1970, apartament cu 2 camere zona Pta Rm Sarat, **74.500 €;** ☎0765.240.358 eugen.baconi@gmail.com

253. **Bristor,** Ramnicu Sarat, cirar, et. parter/10, 52 mp, 1972, parter/10, 52 mp, fara imbunatatiri, cu balcon, imobil anii 1970 reabilitat, scara curata, zona linistita, liber, acte la zi, clasa en. B, **74.999 €;** ☎0728.879.797 lagunaimob@yahoo.com

254. **Bristor,** Ramnicul Sarat semidec., 52 mp, 1986, Vand apartament 2 camere zona Bristor, sector 3 Bucuresti, la 10 minute de metrou, bloc construit in 1986 reabilitat termic, etaj 4 din 10, 2 camere semidec.e, contoar de gaze individual cu aprobare de centrala,mai multe detalii la telefon **87.000 €;** ☎0735.129.835

255. **Bristor,** Str. Istriei, dec., et. 7/8, 51 mp, 1981, dec., etajul 7/8, bloc dupa cutremur, 2 lifturi, vedere neobturata, gresie, faianta, parchet, termopane, usa metalica, reabilitat termic, **85.000 €;** ☎0732135467 ramax2016@yahoo.com

256. **Bristor-** Metrou dec., et. 2/8, 60 mp, 1988, Baba Novac, apartament 2 camere, etaj 2, dec., suprafata 60mp, bloc 1988, liber **108.000 €;** ☎0722.359.898 office@interpartes.ro

257. **Drumul** Binelui, 2 camere, gata, super oferta. dec., et. 3/8, 58 mp, 2022, **76.000 €;** ☎0733.501.453 vlad.doru@zonadesud.ro

258. **Drumul** Gazarului Giurgiului semidec., et. 1/10, 40 mp, 1975, liber, ap 2 camere confort 2 semidec. situat la et 1/10, cadastru, intabulare **43.500 €;** ☎0723.389.967

259. **Drumul** Gazarului, semidec., et. 3/4, 39 mp, 1975, Aleea Dolina, cf. 2, 3/4, semidec., amenajat, mobilat si utilat, ocazie, acte, liber, comision 0 pentru cumparator, **53.500 €;** ☎0722.519.460 despina.enache@yahoo.com

260. **Drumul** Jilavei Ansamblu Venus - metrou - Studio dec., et. 3/7, 48 mp, 2020, **63.000 €;** ☎0737.500.384 zina.epure@zonadesud.ro

261. **Drumul** Jilavei Venus Residence - Studio - Super Pret et. 3/7, 48 mp, 2020, **67.300 €;** ☎0730.888.285 ciprian.necea@zonadesud.ro

262. **Drumul** Taberei dec., et. 8/11, 65 mp, 2022, Apartament 2 camere tip E complex nou faza 5. **123.500 €;** ☎0738.713.283/ 0738.713.282 office@plazaresidence.ro

263. **Drumul** Taberei dec., et. 2/4, 49 mp, 1968, Plaza, etajul 2/4, bloc tip P, dec., bloc reabilitat, geam la baie, zona linistita, acte facute. **78.000 €;** ☎0765.348.367

264. **Drumul** Taberei circular, et. 10/10, 50 mp, 1972, Romancierilor, circular, gresie, faianta, parchet, termopan, usa metalica, balcon, geam la baie, 2 lifturi, acte **64.000 €;** ☎0769.088.540 cioran_ginac@yahoo.com

265. **Drumul** Taberei semidec., et. 6/10, 50 mp, 1972, V Ialomitei, 6/10, confort 1, liber, neamenajat, cu acte pregatite. Blocul este anvelopat si se afla langa st metrou Ctin Brancusi, piata,, numeroase magazine, parc, scoli **66.000 €;** ☎0757.894.152

266. **Drumul** Taberei dec., et. 4/4, 50 mp, 1977, Valea Argesului, dec., bloc reabilitat, mobilat si utilat complet, gresie, faianta, parchet, termopan, usa metalica, aer conditionat, acte, **75.000 €;** ☎0769.088.540 cioran_ginac@yahoo.com

267. **Drumul** Taberei dec., et. 5/10, 39 mp, 1973, Valea Oltului, Ghencea, 5/10, cf. 2/ dec., liber, termopan, parchet, usi schimbate, 2 aer cond, contor individual gaze centrala, scara impecabila, acte. Blocul se afla langa st STB, hypermarketuri, scoli, gradinita, metrou 7 min. **48.000 €;** ☎0757.894.152

268. **Drumul** Taberei Valea Ialomitei dec., et. 3/4, 56 mp, 2010, 1 / dec., 3/4, 56 mp, renovat integral, mobilat, utilat, 5minute metrou, scoala, gradinita, parc, supermarket, intabulare, cadastru, accept credit. Pret usor negociabil. **77.000 €;** ☎0730.125.007 dana.becherescu@gmail.com

269. **Drumul** Taberei - Bucla dec., et. 9/10, 50 mp, 1972, 2 camere confort 1, 50 mp, dec., balcon, centrala termica proprie, 9/10, 2 lifturi, gresie, faianta, parchet, termopan, semimobilat si utilat, liber, se accepta credit. **62.500 €;** ☎0769.088.539

270. **Drumul** Taberei - Bucla circular, et. 2/10, 52 mp, 1972, 2 camere in bloc TD, circular + balcon, langa liceul Elena Cuza, liber, 2 lifturi, etajul 2, fara imbunatatiri, metrou 3 minute, acte, se accepta credit. **69.900 €;** ☎0769.088.539

271. **Drumul** Taberei - Favorit - adiacent circular, et. 4/10, 1974, apartament la etajul 4 al unui bloc de 10 etaje, mobilat si utilat, instalatii electrice schimbate, curat, geam la baie.Blocul este de tip Z. **70.000 €;** ☎0728.736.846

272. **Drumul** Taberei - Plaza - Vanzare 2 camere -Decomandat, 2/4, balcon dec., et. 2/4, 49 mp, 1963, Agentie imobiliara Comision 2% -Drumul Taberei - Plaza - Vanzare apartament cu 2 camere, dec., etaj 2/4, bloc 1963 fara risc seismic, reabilitat, dispunde de termopan,balcon,necesita renovare. **77.900 €;** ☎0731.115.056 roberto@totali.ro

273. **Drumul** Taberei - Raul Doamnei dec., et. 6/10, 38 mp, 1973, Drumul Taberei - Raul Doamnei, 2 camere dec.e+balcon, 6/10, renovat recent (instalatie electrica si sanitara noua, termopan, parchet, gresie, faianta), 2 AC, 38 mp, usi interior noi, contor gaz. **57.900 €;** ☎0769.088.539

274. **Drumul** Taberei 2 camere zona fostul Telecom DT 34 semidec., et. parter/9, 56 mp, 1978, Bucuresti Vechi si Noi va propune spre achizitie un apartament frumos cu 2 camere in imediata apropiere a statiei metroul Tudor Vladimirescu ,€3 minute)Parcul Moghioros ,scoala, gradinita, loc de parcare inclus, Apartamentul este reabilitat termic. **92.000 €;** ☎0767.677.777 paunmarius265@gmail.com

275. **Drumul** Taberei 34, dec., et. 5/10, 1975, confort 1, dec., 5/10, imbunatatiri, intabulare, cadastru, accept credit, **75.000 €;** ☎0730.125.007 dana.becherescu@gmail.com

276. **Drumul** Taberei 34, vanzare 2 camere, p/4, reabilitat, dec., et. parter/4, 47 mp, 1970, Ag imobiliara, comision 2%, Drumul Taberei 34, liber, dec., reabilitat, loc parcare ADP, termopan, parchet, intabulare. Imobil cu acces usor catre mijloacele de transport, statia de metrou-Tudor Vladimirescu in imediata apropiere, piata/parc Moghioros, **73.500 €;** ☎0724.321.698 elvira@totali.ro

277. **Drumul** Taberei Chilia Veche circular, et. 4/10, 50 mp, 1973, La 5 minute de Auchan, Parc Moghioros si tramvai 41.La 3 minute de scoala, gradinita, Liceul Lovinescu si loc de joaca, contor gaze, scara si bloc civilizate. Pozitie si zona foarte buna. Ideal locuit sau investitie. Merita vazut. **69.900 €;** ☎0770.467.814/ 0770.467.814

278. **Drumul** Taberei langa Afi Cotroceni, High Class, semidec., et. 3/4, 49 mp, et. 3/4, langa Afi Cotroceni si la 1 min. de Metrou Orizont, proaspat renovat, totul este nou, instalatie electrica pe cupru, instalatii si obiecte sanitare noi, bloc semistradal, toate actele la zi, accepta credit, **90.000 €;** ☎0786.325.404

279. **Drumul** Taberei Parc Moghioros dec., et. 2/4, 50 mp, 1975, cf. 1, bucatarie 10 mp, bloc reabilitat, renovat integral, in zona metrou, piata, scoala, gradinita, intabulare, cadastru, accept credit, **72.000 €;** ☎0730.125.007 dana.becherescu@gmail.com

280. **Drumul** Taberei Parc, Piata Moghioros metrou, semidec., et. 9/9, 52 mp, confort 1, sup 52 mp, balcon, etaj 9/9 bloc reabilitat termic, cadastru, intabulare, liber, **53.000 €;** ☎0721.335.949

281. **Drumul** Taberei Prel Ghencea Margelelor 2 camere dec., et. 2/2, 2014, 2/2+pod. Agentie imobiliara comision 2 % - etaj 2/2+pod - imobil 2014, curte privata, loc de parcare cadastrat 3000 euro - 74 mp, balcon mare, liber, centrala proprie, intabulare. Open space - se poate inchide **69.900 €;** ☎0723.627.543

282. **Drumul** Taberei Prelungirea Ghencea 2 camere dec. dec., et. 4/5, 47 mp, 2021, Bucuresti Vechi si Noi va propune spre achizitionare un Apartament de doua camere in Prelungirea Ghencea, blocul este,construit in anul 2021. Bloc P+5, cu lift, foarte bine izolat termic, loc de parcare inclus in pret,va asteptam la vizionarii **82.000 €;** ☎0767.677.777 paunmarius265@gmail.com

283. **Drumul** Taberei proprietar, apartament 2 camere, 70mp, 3/4, Jovial Residence 3, lift, lux dec., et. 3/4, 70 mp, 2023, **89.900 €;** ☎0721.250.142 office@premiumadvisors.ro

284. **Drumul** Taberei Raul Doamnei dec., et. 7/10, 38 mp, 1973, Drumul Taberei Raul Doamnei,cf2, dec.,etaj 7/10. Pozitie si zona foarte buna. Ideal locuit sau investitie. Merita vazut. **56.000 €;** ☎0770.467.814/ 0770.467.814

285. **Drumul** Taberei, dec., et. 2/10, 53 mp, **68.500 €;** ☎0720.592.299 flandaservimpex2@yahoo.com

286. **Drumul** Taberei, dec., et. 6/10, 50 mp, **67.000 €;** ☎0720.592.299 flandaservimpex2@yahoo.com

287. **Drumul** Taberei, dec., et. 10/11, 66 mp, 2023, Apartament 2 camere de vanzare tip G, situat pe Bd. Timisoara nr. 14 **126.300 €;** ☎0738.713.282/ 0738.713.283 office@plazaresidence.ro

288. **Drumul** Taberei, dec., et. 10/11, 54 mp, 2023, apartament 2 camere in complex nou faza 5, **103.150 €;** ☎0738.713.282/ 0738.713.283 office@plazaresidence.ro

289. **Drumul** Taberei, dec., et. 10/11, 50 mp, 2023, apartament 2 camere tip A in complex faza 5. **93.450 €;** ☎0738.713.282/ 0738.713.283 office@plazaresidence.ro

290. **Drumul** Taberei, dec., et. 11/11, 53 mp, 2022, apartament 2 camere tip B in complex Plaza Residence faza 5. **103.150 €;** ☎0738.713.283 office@plazaresidence.ro

291. **Drumul** Taberei, dec., et. 10/11, 61 mp, 2023, Apartament 2 camere tip D in complex Plaza Residence faza 5 **116.400 €;** ☎0738.713.282/ 0738.713.283 office@plazaresidence.ro

292. **Drumul** Taberei, dec., et. 6/11, 65 mp, 2023, apartament 2 camere tip E in complex Plaza Residence Faza 5. **123.500 €;** ☎0738.713.282/ 0738.713.283 office@plazaresidence.ro

293. **Drumul** Taberei, dec., et. 10/11, 65 mp, 2023, apartament 2 camere tip F in complex nou faza 5, situat intre Mall Plaza Romania si Mall Afi Cotroceni cu acces din bulevardul Timisoara nr. 14 **124.600 €;** ☎0738.713.282/ 0738.713.283 office@plazaresidence.ro

294. **Drumul** Taberei, circular, et. 3/10, 50 mp, 1972, Auchan, etajul 3/10, bloc reabilitat, usa metalica, fara imbunatatiri, bloc curat si linistit, acte facute, accepta credit, **69.500 €;** ☎0765.348.367/ 0769.088.538

295. **Drumul** Taberei, semidec., et. 7/10, 51 mp, 1972, confort 1 semidec., suprafata 51 mp, an constructie bloc 1972, etaj 7/10, liber, curat, contorizat, gresie, faianta, parchet, termopan, usa metalica, zona buna linisitita, bloc curat, 2 minute metrou, **67.000 €;** ☎0771.515.919

296. **Drumul** Taberei, dec., et. 5/8, 52 mp, 1984, Drumul Taberei, zona intre Bd. 1 Mai si Bd. Ghencea, dec., bloc reabilitat, civilizat, construit 1984, etajul 5 din 8, suprafata 52 mp. Apropiere tramvaiul 41, metrou. Pretul fix, nedisc. **72.500 €;** ☎0722.200.209 catalintanase50@yahoo.com

297. **Drumul** Taberei, dec., et. 4/4, 49 mp, 1967, Piata Moghioros, etajul 4/4, dec., bloc reabilitat, bloc tip P, gresie, faianta, parchet, usa metalica, instalatie electrica schimbata, fara probleme cu terasa, partial mobilat, acte, accepta credit, **72.000 €;** ☎0765.348.367

298. **Drumul** Taberei, dec., et. 4/4, 50 mp, vis-a-vis de Piata Mall, cf. 1, dec., etaj 4, balcon in termopan, 50 mp, liber, bloc reabilitat termic, zona verde, bloc si scara civilizata, geam la baie, piata, cadastru, intabulare, disc., **65.000 €;** ☎0761.749.316/ 0722.824.757

299. **Drumul** Taberei, 1 min. metrou Constantin Brancusi dec., et. 4/10, 40 mp, 1975, si 1 min. piata Valea Ialomitei, cf. 2 sporit, etaj 4/10, gresie, faianta, parchet, termopan, um, apartamentul necesita renovare, acte la zi, accepta credit, liber. Agentie, **55.000 €;** ☎0799.557.197 badea_alice00@yahoo.com

300. **Drumul** Taberei, 2 camere Hanul Drumetului, semidec., et. 7/10, 34 mp, 1972, Bucuresti Vechi si Noi va propune spre achizitie un apartament frumos cu 2 camere, metroul la 7 minute de statia Favorit. Apartamentul se afla intre Bd 1 Mai si intersectia Sibiu este la etajul 7 dintr-un bloc cu 10 etaje. Imobilul este semidec., **51.000 €;** ☎0767.677.777 paunmarius265@gmail.com

301. **Drumul** Taberei, 2 camere, Raul Doamnei, dec., et. 8/10, 38 mp, 1970, Bucuresti Vechi si Noi va propune spre achizitie un apartament frumos cu 2 camere, metroul la 2 minute de statia Raul Doamnei. Apartamentul este la etajul 8 dintr-un bloc cu 10 etaje. Imobilul este dec., renovat recent, va asteptam la vizionarii **68.000 €;** ☎0767.677.777 paunmarius265@gmail.com

302. **Drumul** Taberei, 5 min. metrou Raul Doamnei et. 3/10, 50 mp, et. 3/10, recent renovat, spatios si bine compartimentat, balcon si spatii de depozitare, zona linisitita, acces facil la STB inclusiv la metrou, statia Raul Doamnei **88.500 €;** ☎0786.325.404

303. **Drumul** Taberei, Afi Cotroceni dec., et. 4/4, 50 mp, et 4/4, bloc tip P, dec., cu balcon, bloc reabilitat, doar termopan, toate actele, accept credit **73.000 €;** ☎0786.325.404

304. **Drumul** Taberei, AFI Cotroceni, semidec., et. 4/10, 50 mp, 1970, confort 1, semidec., 4/10, bloc reabilitat, termopan, instalatii noi, intabulare, cadastru, accept credit, **75.000 €;** ☎0730.125.007 dana.becherescu@gmail.com

305. **Drumul** Taberei, Afi Cotroceni, semidec., et. 2/10, 1970, stradal, bloc reabilitat, cf. 1, etaj 2, intabulare, cadastru, accept credit. Pret fix, **73.000 €;** ☎0730.125.007 dana.becherescu@gmail.com

306. **Drumul** Taberei, Aleea Compozitorilor, bl OD5 semidec., et. 7/9, confort 1, semidec., 7/9, 47.23 mp, bloc fara risc seismic, g, f, t, um, ac, contorizare cu citire radio, geam la baie, spatii depozitare, dreasing, foarte curat, intabulare, cadastru **62.000 €;** ☎0730.125.007 dana.becherescu@gmail.com

307. **Drumul** Taberei, ANL Brancusi, dec., et. 2/4, 60 mp, etajul 2/3, dec., bloc 2005, centrala de bloc, gresie, faianta, parchet, termopan, se poate vinde mobilat si utilat, loc de parcare ADP, acte facute, accepta credit, **88.500 €;** ☎0765.348.367

308. **Drumul** Taberei, apartament modern 2 camere langa Metrou Raul Doamnei. dec., et. 8/10, 52 mp, 1971, Vanzare apartament 2 camere, Raul Doamnei - Drumul Taberei, chiar langa Metroul Raul Doamnei, dec., 52 mp, cu imbunatatiri, AC, termopan, parchet, pereti renovati, 2 lifturi, scoli si gradinite in zona, **74.500 €;** ☎0765.942.499 dragos.popescu@fpcimobiliare.ro

309. **Drumul** Taberei, Auchan circular, et. 4/10, 51 mp, 1972, Valea Calugareasca, etaj 4/10, gresie, faianta, parchet, termopan, usa metalica, aer conditionat, mobilat si utilat, aproape de metrou si de mijloacele de transport in comun, acte facute, accepta credit. **70.000 €;** ☎0765.348.367

310. **Drumul** Taberei, Auchan Bd.1 Mai, dec., et. 5/10, 53 mp, 1985, Compozitorilor Bd 1 Mai str. Constantin Titel Petrescu, etaj 5, bloc an c-tie 1985 apartamentul este renovat, se vinde mobilat utilat nou, g, f, t, p, um, ac, cadastru, intabulare, ☎0721.335.949

311. **Drumul** Taberei, Auchan, circular, et. 3/10, 50 mp, 1973, cf. 1, circular, etaj 3/10, 2 lifturi, bloc monolit, anvelopat, termopan, balcon inchis termopan, geam baie, curat, liber, la 4 minute de tramvai 41 si Auchan. Pozitie excelenta. Merita vazut; **69.500 €;** ☎0770.467.814/ 0770.467.814

312. **Drumul** Taberei, Auchan, et. 2/10, 50 mp, 1970, proprietar vand 2 camere, etaj 3/10, confort 1, bloc reabilitat, strada Valea Rosie, liber, termopan, balcon, geam baie, acte la zi, **68.900 €;** ☎0723.173.783

313. **Drumul** Taberei, Auchan, Valea Calugareasca dec., et. 1/4, 49 mp, 1976, et. 1/4, cf. 1, dec., bucatarie generoasa izolat interior, fara modificari, parc Moghioros, Auchan, metrou la mai putin de 3 min., toate actele, accepta credit. Apartamentul se vinde nemobilat/ neutilat **67.000 €;** ☎0786.325.404

314. **Drumul** Taberei, Bd. Ghencea, semidec., et. 10/10, 56 mp, 1984, bloc 1984, semidec., 10/10 (fara probleme cu terasa), g+f+p+t+um+usi noi, intabulare, cadastru, accept credit, **66.000 €;** ☎0730.125.007 dana.becherescu@gmail.com

315. **Drumul** Taberei, Bd. Timisoara, Mall Plaza Romania dec., et. 3/4, 48 mp, 1968, bloc tip P apartament 2 camere dec., etaj 3 din 4 bloc reabilitat termic, balcon, cadastru, intabulare, liber, **77.000 €;** ☎0721.335.949

316. **Drumul** Taberei, Bd. Timisoara, Romancierilor, fara risc seismic, ocazie semidec., et. 10/10, 37 mp, 37 mp, etaj 10, sd., termopane, necesita renovare, acte si vecini ok, agentie **39.000 €;** ☎0775.237.139

317. **Drumul** Taberei, bloc stradal, langa metrou dec., et. 9/10, 38 mp, et. 9/10, dec., bloc stradal langa statia de metrou Raul Doamnei, mici imbunatatiri, pretabil investitie in vederea inchirierii dar si pt. locuit, zona linistita, scara curata, accepta credit, **59.000 €;** ☎0786.325.404

318. **Drumul** Taberei, bloc stradal, realitat termic dec., et. 3/4, 49 mp, et. 3/4, cf. 1, dec., bloc stradal, reabilitat termic, bucatarie 9 m, fara balcon, 2 min. statia de Metrou Raul Doamnei, mici imbunatatiri, pretabil investitie in vederea inchirierii, toate actele la zi, **67.000 €;** ☎0786.325.404

319. **Drumul** Taberei, bloc tip P, langa Afi Cotroceni dec., et. 4/4, et. 4/4, cf. 1, dec., gresie, faianta, parchet, termopan, spatios si bine compartimentat, balcon+spatii de depozitare, bloc reabilitat, zona verde, linistita, acte la zi, accepta credit. **73.000 €;** ☎0786.325.404

320. **Drumul** Taberei, bucla vanzare 2 camere 7/10 liber, bl 72. semidec., et. 7/10, 52 mp, 1972, Ag imobiliara comision 2%, Dr Taberei, bucla, stradal, dar retras de la bulevard-semidec., liber, balcon inchis cu termopan, parchet, usa metalica, 2 lifturi, vedere fata, orientare vest, scara curata. **67.500 €;** ☎0724.321.698 elvira@totali.ro

321. **Drumul** Taberei, Bucla, semidec., et. 5, 1975, 2 min. metrou, piata, confort 1, semidec., 5/10, bloc reabilitat, intabulare, cadastru, accept credit, **67.000 €;** ☎0730.125.007 dana.becherescu@gmail.com

322. **Drumul** Taberei, Bucla, circular, et. 5/10, 50 mp, 1972, Bucla, etajul 5/10, 2 lifturi, gresie, faianta, parchet masiv, usa metalica, aer conditonat, instalatii sanitare schimbate, calorifere noi, geam la baie, balcon, aproape de statii STB, metrou la 1 min., bloc curat si linistit, se poate vinde mobilat, **66.500 €;** ☎0765.348.367

323. **Drumul** Taberei, Bucla, dec., et. 3/4, 50 mp, confort 1, dec., bucatarie 9 mp, bloc reabilitat, curat, accept credit **67.000 €;** ☎0730.125.007 dana.becherescu@gmail.com

324. **Drumul** Taberei, Bucla, semidec., et. 7/10, 51 mp, 1973, pozitie si zona excelenta. Ideal locuit sau investitie. Merita vazut **66.900 €;** ☎0770.467.814/ 0770.467.814

325. **Drumul** Taberei, Compozitorilor, semidec., et. 5/10, 1980, Vladeasa, Scoala 311, cf. 1, dec., 5/10, grese, faianta, parchet, termopan, intabulare, cadastru, accept credit, **77.000 €;** ☎0730.125.007 dana.becherescu@gmail.com

326. **Drumul** Taberei, Compozitorilor, 1 Mai, semidec., et. 8/9, 50 mp, et. 8/9, cf. 1, semidec., imbunatatit minim, pretabil investitie dar si pt. locuit, vedere panoramica, foarte luminos (sud), spatii verzi, apropiere metrou Favorit, se poate achizitiona cu orice fel de credit, **60.000 €;** ☎0786.325.404

327. **Drumul** Taberei, Compozitorilor, apartament 2 camere. semidec., et. 9/9, 48 mp, 1974, Vanzare ap 2 camere 1 Mai Compozitorilor, semidec., 49 mp, centrala pe gaz, aer conditionat, mobilat complet, electrocasnice, hota, plita pe gaz, mobila pe comanda, temopan. Pret 64000 de euro, **64.000 €;** ☎0765.942.499 dragos.popescu@fpcimobiliare.ro

328. **Drumul** Taberei, Drumul Cooperativei dec., et. 3/3, 93 mp, 2015, etaj 3 plus pod suprafa 93mp, loc parcare in proprietate, bucatarie mobilata 20mp terasa 30mp, vedere sud **115.000 €;** ☎0768.398.387 dragos.imomd1@gmai.com

329. **Drumul** Taberei, Exigent Plaza,Faza 5 et. 11/11, 50 mp, 2024, Et 11/11, complet mobilat si utilat, centrala termica, incalzire in pardoseala, aer conditionat, bloc 2024. **130.000 €;** ☎0786.325.404

330. **Drumul** Taberei, Favorit Orizont, sector 6, semidec., et. parter/4, 52 mp, 1965, Ap. situat in zona Orizont (Dr. Taberei 14, bl. B3), aproape de: Complexul Orizont, statie metrou, troleibuz, AFI Cotroceni. Zona verde, umbrita, cu vegetatie de jur-imprejur. Necesita renovari. **75.000 €;** ☎0720.158.568/ 0720.158.437 mugurica@hotmail.com

331. **Drumul** Taberei, Favorit, metrou Tudor Vladimirescu dec., et. 2/4, 50 mp, 1968, et. 2/4,bloc tip P,50 mp, dec.,bloc reabilitatat, are balcon, bucatarie 9 m, foarte bine compartimentat, spatii de depozitare, geam de aerisire in grupul sanitar, zona verde, linistita, accepta credit **80.000 €;** ☎0786.325.404

332. **Drumul** Taberei, fix la metrou Valea Ialomitei dec., et. 4/10, 43 mp, 1973, et. 4/10, dec., recent renovat, complet mobilat si utilat, instalatii sanitare si electrice noi, pozitie strategica langa statia de Metrou Valea Ialomitei, pretabil investitie dar si pt. locuit,

Imobiliare vânzări 2 CAMERE

425. **Giurgiului,** investitie ap. inchiriat, lux, curte de 100 mp, reducere dec., et. parter/6, 84 mp, 2016, proprietar, inchiriat, zona sos. Giurgiului Dedeman, f. spatios, curte interioara imensa de 100 mp, g, f, p, t, um, ac, ct Buderus, utilat, mobilat modern, se poate prelua cu chiriasi, reducere pana la 1 septembrie de la 110.000 la 99.999 euro, **99.999 €;** ☎0742.330.639

426. **Giurgiului,** Luica, Baciului, et. 1/4, 38 mp, 1974, negociabil, 2 statii Luica, apartament 2 camere, confort 2, etaj 1/4, semidec., centrala de apartament, mobilat si utilat complet, cadastru, intabulare, liber, **39.000 €;** ☎0720.039.035/ 0761.609.243 columbia.imobiliar@yahoo.com

427. **Giurgiului,** Piata Progresu, et. 7/10, 48 mp, vand apartament 2 camere cf.1, bl. reabilitat, liber, termopane, accept si credit, este situat in spatele Pietei Progresu, pret 56000 euro pret fix, **56.000 €;** ☎0763.581.790

428. **Giurgiului,** Piata Progresul, semidec., et. 6/8, 51 mp, 1970, 2 camere, Piata Progresul, etaj 6/10, cu suprafata de 51 mp. Necesita renovare, nu are risc seismic **53.000 €;** ☎0722.570.823/ 0743.276.537 office@creativebrokers.ro

429. **Giurgiului,** Piata Progresul, semidec., et. 1/10, 38 mp, 1972, Piata Progresul, in fata blocului vecin, Mega Image, mijloace de transport n comun, metrou Eroii Revolutiei aproape, etc **51.000 €;** ☎0746.091.481

430. **Giurgiului,** Spinis Lidl, 2 camere, semidec., et. 4/4, 39 mp, 1977, **47.000 €;** ☎0722.652.640 daniel.iancu@zonadesud.ro

431. **Giurgiului,** Toporasi, dec., et. parter/7, 47 mp, vand apartament 2 camere cf. 1 dec., mobilat, utilat, gresie, faianta, parchet, termopane, accept si credit, pret 55000 euro disc., **55.000 €;** ☎0763.581.790

432. **Giurgiului,** Vigoniei, dec., et. parter/7, 47 mp, 1967, vand apartament 2 camere, dec., confort 1, renovat, mobilat si utilat. Zona linistita, scoli, magazine, transport public in apropiere **55.000 €;** ☎0767.059.561 culeacatalin@yahoo.com

433. **Giurgiuluiu,** dec., et. 1/3, 57 mp, 2023, Aria City Residence va prezinta un apartament de 2 camere total dec., situat la etajul 1 din 3 intr-un ansamblu cu regim scazut de inaltime, prevazut cu lift. **75.000 €;** ☎0723.333.203/ 0766.960.655 office@ariacityresidence.ro

434. **Gorjului** Etalon Lacul Morii Condominiu superb Ap 2 camere 15 min Metrou dec., et. 3/10, 64 mp, 2025, ap 2 camere etaj 3 din 10, 64 mp, finisaje premium, finalizare proiect 2025, 15 min Metrou, in functie de avans se fac reduceri per cost de achizitie, oferim si solicitam seriozitate, comision 0%. **100.900 €;** ☎0726.664.381 valentin.florea@bvn.ro

435. **Gorjului** Lacul Morii Ap 2 camere oferta promotionala Condominiu2025 15min M dec., et. 1/10, 72 mp, 2025, Condominiu superb, an finalizare proiect 2025 Promotie pana la data de 15 Septembrie, apartament cu 2camere, parter, etaj 1, 2, 3, 72mp utili, pret 99.900 euro, oportunitate imobiliara, zona in plina dezvoltare, finisaje premium. **99.900 €;** ☎0726.664.381 valentin.florea@bvn.ro

436. **Gorjului** Lacul Morii Condominiu 2025 Ap 2 camere 15 min Metrou Comision 0% dec., et. 1/10, 72 mp, 2025, 2025, Ap 2 camere superb, spatios, finisaje premium, oportunitate imobiliara, 72 mp utili, reducere in functie de avans, oferim si solicitam seriozitate, 15 min Metrou, zona linistita, **114.900 €;** ☎0726.664.381 valentin.florea@bvn.ro

437. **Gorjului** Lacul Morii Condominiu 2025 Ap 2 camere parter 15 min M dec., et. parter/10, 72 mp, 2025, Gorjului Lacul Morii Condominiu 2025 Ap 2 camere dec., parter din 10, 72 mp utili, 15 min Metrou, oferim si solicitam seriozitate, opotunitate de investitie, zona in plina dezvoltare, **99.900 €;** ☎0726.664.381 valentin.florea@bvn.ro

438. **Gorjului** Lacul Morii Condominiu 2025 superb Ap 2 camere 15 min Metrou dec., et. parter/10, 72 mp, 2025, Gorjului Lacul Morii, Condominiu superb cu apartamente cu 2 si 3 camere, parter+10 etaje, finisaje de buna calitate, termen de finalizare al proiectului pana la data de 1 August 2025, 15-20 de min Metrou Gorjului, Lujerului, Crangasi. **106.900 €;** ☎0726.664.381 valentin.florea@bvn.ro

439. **Gorjului** Lacul Morii Condominiu superb Ap 2 camere+terasa dec., et. 5/10, 87 mp, 2025, 2025, ap de lux, superb, 86 mp, terasa generoasa, finisaje premium, dec., 15 min-20 de min Metrou Gorjului/Lujerului/Crangasi, reducere de pret in functie de avans, oferim si solicitam seriozitate, pret 125900e **125.900 €;** ☎0726.664.381 valentin.florea@bvn.ro

440. **Gorjului,** apartament 2 camere, bloc anvelopat, super oferta semidec., et. 9/10, 51 mp, 1974, **62.990 €;** ☎0720.100.074 veronica.manolache@goldmcbimobiliare.ro

441. **Gorjului,** apartament 2 camere, reabilitat. dec., et. 4/8, 57 mp, 1983, Se vinde apartament 2 camere Militari-Gorjului, dec., etaj 4/8, reabilitat termic, 57 mp, constructie 1983, in apropiere de Piata, Metrou, scoli, gradinite. Pret 87.000 Euro, **87.000 €;** ☎0784.092.120

442. **Grand** Arena dec., et. 2/4, 56 mp, 2020, 2 camere cu 2 balcoane si debara- absolut nou. **79.000 €;** ☎0722.585.463 nicolaievasile1960@gmail.com

443. **Grand** Arena 2 camere - La 3 minute de Grand Arena Mall - 74863 Euro dec., et. 3/7, 57 mp, 2022, **74.863 €;** ☎0730.888.286 sergiu.tudora@zonadesud.ro

444. **Herastrau,** Arc de Triumf, Domenii, Kiseleff Apartament 2 Camere dec., et. 7/17, 83 mp, 2010, Alia Apartments, Arcul de Triumf: apartament de lux cu vedere panoramica, 83 mp, 2 camere, 2 bai, mobilat. **245.000 €;** ☎0737.772.626 niculescu818@gmail.com

445. **Humulesti** Parc Salaj semidec., et. 9/10, 35 mp, 1976, Parc Salaj Humulesti Apartament liber renovat recent total **52.500 €;** ☎0765.404.303

446. **Iancului** / Victor Manu / et 4 / 5 mi Metrou semidec., et. 4/10, 1977, Pozitie excelenta pe Sos Iancului Victor Manu apt 2 camere semidec. la etajul 4 , cu interior curat si imbunatatiri mobilat si utilat 2 Ac conditionat balcon spatios inchis in termopan. bloc stradal reabilitat scara civilizata vedere lejera . **89.900 €;** ☎0771.791.542 agentie4@mauwis.ro

447. **Iancului** intersectia Mega Mall (Hobita), dec., et. 7/10, 57 mp, 1978, etaj 6 in bloc izolat termic, cu o impartire frumoasa, dec., apropiere de mijloacele de transpor,t **84.500 €;** ☎0765.404.303/ 0723.796.911

448. **Iancului** Mega Mall et. 10/10, 55 mp, 2 camere cf1, etaj 10 bloc reabilitat, renovat total, semi mobilat,acte la zi, ideal investitie **67.000 €;** ☎0766.862.569

449. **Iancului,** semidec., et. 1/8, 60 mp, 1982, Elev Stefanescu, 7 min. metrou, cf. I sporit, liber, rar, deosebit de spatios cu doua balcoane, centrala de apartament aproape noua, instalatii sanitare si electrice schimbate, aer conditionat, acte, **94.000 €;** ☎0745.087.966/ 0727.884.946 office_treibrazi@yahoo.com

450. **Iancului,** Ladrino, Gh. Stanescu, bl. 1979, semidec., et. 8/10, 55 mp, 1979, ap. 2 camere semidec., curat, imbunatatiri locuibil cu bucatarie mare patrata, hol generos, bloc nestradal, in curs de a fi reabilitat. Metroul Iancului la 8-9 minute pe jos Parcul National Mega Mall, sc. gimnaziala 46, **87.000 €;** ☎0771.791.542 agentie4@mauwis.ro

451. **Iancului,** Mega Image bloc 1979, scoala 46 semidec., et. 8/10, 52 mp, 1979, Etaj 8/10 semidec., cu mici imbunatatiri ca in foto. Acte ok, liber. Este spatios, are bucatarie mare patrata, hol generos, precum si spatii de depozitare. Este situat chiar langa scoala 46. **85.900 €;** ☎0770.805.447 agentie2@mauwis.ro

452. **Iancului,** Obor, Dimitrov, Mihai Bravu dec., et. 5/9, 47 mp, 1964, etaj 5/10, semistradal, cf. 1 dec. 47 mp, imobil reabilitat, nu dispune de balcon, scara curata, acces imediat metrou/STB, tramvai, doar plata cash, liber, mobilat si utilat, clasa en. B **66.499 €;** ☎0728.879.797 lagunaimob@yahoo.com

453. **Iancului,** Pache Protopopescu, dec., et. 8/10, 70 mp, 1964, La o distanta de 5 minute pana in centru, va oferim spre vanzare 2 camere renovat recent, mobilat, utilat. Instalatia electrica si sanitara noi, usi noi, gresie, faianta, termopan, rulouri. Ideal ca si investitie,. **185.000 €;** ☎0733.154.800/ 0761.086.217 baraceanu.daniela@yahoo.com

454. **Iancului,** Pantelimon, Cimitirul Armenesc, ocazie, la 1 statie de Mega Mall, confort 1 semidec., 50mp, la parte/8 fara balcon, bloc 1980 reabilitat, cu toate imbunatatirile noi, mobilat utilat modern, acte la zi, merita vazut, **83.500 €;** ☎0728.879.796

455. **Iancului**/ Obor/ Avrig / Primaria sect.2/Ferdinand/Dimitrov semidec., et. 8/10, 50 mp, 1963, la maxim 5 minute metrou Obor, situat pe strada Avrig, intre Ferdinand si primarie ap.51 mp, bloc nereabilitat, constructie 1963, liber decent, toate acelelal, doar cash,clasa energetica B **68.999 €;** ☎0728.879.797 lagunaimob@yahoo.com

456. **Iancului**/ Vatra Luminoasa / Mega Mall / et 4 semidec., et. 4/10, 53 mp, 1976, Pozitionare perfeta pe Sos Iancului, apt 2 camere la etajul 4 balcon mare patratos tenovat recent cu toate imbunatatirile intim si cochet mobilt si utilat doar te muti. Blocul este stradal dar retras de la strada, in reabilitare.Acte in ordine libe **89.900 €;** ☎0771.791.542 agentie4@mauwis.ro

457. **Ilfov** Avras Residence, Florilor, de vanzare apartament 2 camere, dec., et. 1/3, 53 mp, 2024, Va oferim spre achizitie un apartament deosebit situat la etajul 1 in ansamblul rezidential Avras din orasul Magurele. Ansamblul este pozitionat in zona centrala si este racordat la toate utilitatile orasului. Apartamentul masoara 53 mp suprafata, **68.500 €;** ☎0752.413.105 Cristian@proestate.ro

458. **Ilfov** Sos Bucuresti Nord 10B complex rezidential 4city dec., et. parter/10, 69 mp, 2018, Ap 2 camere parter (nu are balcon) 69 mp utili mobilat utilat complet parcare subterana si boxa Complex rezidential 4 CITY **141.600 €;** ☎0723.258.043 lidiabarbu2018@yahoo.com

459. **Ion** Mihalache semidec., et. 4/7, 55 mp, Ciuperca 2 camere confort 1 semidec, etaj 4/7 liber, clasic, termopan, bloc reabilitat **70.000 €;** ☎0773.910.634

460. **Ion** Mihalache semidec., et. 7/10, 50 mp, 1967, K Imobiliare propune spre vanzare in zona Chibrit, bloc reabilitat apartament 2 camere semidec.e suprafata 50 mp, etaj 7, renovat complet, mobilat si utilat nou **84.500 €;** ☎0724.226.342/ 021.312.59.99 cristian@k-imobiliare.ro

461. **Ipas,** Cartier Lazaret, semidec., et. 3/4, 36 mp, 1984, Apartament 2 camere, o bucatarie, baie, hol, debaralmobilat. Zona Ipas, Lazaret. Adresa: Str. Otelarilor nr. 54, bl. 3, ap. 307. Priveliste placuta a dealului Gusteritei. **54.000 €;** ☎0746.846.055 abdikendana@gmail.com

462. **Iuliu** Maniu 590 Apartament 2 camere, 62 mp, dec., et. 5/7, 61 mp, 2023, **89.400 €;** ☎0725.083.454 vanzari@envogueresidence.ro

463. **Iuliu** Maniu, Apartament 2 camere, 59 mp utili dec., et. 3/7, 59 mp, 2024, **85.100 €;** ☎0725.083.454 vanzari@envogueresidence.ro

464. **Iuliu** Maniu, oferta, 2 camere de 69 mp utili dec., et. 5/7, 67 mp, 2024, pentru un avans de 80% discount 6.700 de euro, 2 camere dec. - 69 mp - complet finisat la cheie, aproape de metrou si centre comerciale, contorizat individual. **97.400 €;** ☎0725.083.454 vanzari.envogueresidence@gmail.com

465. **Iuliu** Maniu, studio 2 camere, 50mp, BMW Automobile Bavaria dec., et. 6/8, 51 mp, 2024, **73.400 €;** ☎0725.083.454 vanzari@envogueresidence.ro

466. **Ivory** Residence Pipera, oferta, 2 camere Tip 2. dec., et. parter/7, 96 mp, 2023, **179.690 €;** ☎031.005.07.84 sales@ivoryresidence.ro

467. **Jean** Steriadi, 15 minute metrou 1 Decembrie 1918, semidec., et. parter/3, 40 mp, 2019, pe Gura Drumul Fagetului, bloc reabilitat, parter inalt, centrala, complet mobilat si utilat, bucatarie open space, gresie, faianta, parchet, termopane, usa metalica, balcon, bloc linistit, **58.000 €;** ☎0732135468 adriangeambei@yahoo.com

468. **Jean** Steriadi, 5 minute metrou, Ciucea, Profi semidec., et. 8/10, 52 mp, 1970, bloc reabilitat, scara curata, termopane, fara imbunatatiri, liber **64.000 €;** ☎0732135471 ramax10@yahoo.com

469. **Jean** Steriadi, 5 minute metrou, Ciucea, Profi, semidec., et. 8/10, 52 mp, 1970, bloc reabilitat, scara curata, termopane, fara imbunatatiri, liber **64.000 €;** ☎0732135468 adriangeambei@yahoo.com

470. **Jean** Steriadi, la Auchan, bloc 2009, loc parcare, semidec., et. 1/13, 56 mp, 2009, **95.000 €;** ☎0732135471 ramax10@yahoo.com

471. **Jean** Steriadi, la Auchan, bloc 2009, loc parcare, semidec., et. 1/13, 56 mp, 2008, 10 minute metrou, etajul 1, centrala, gresie, faianta, parchet, usa metalica, bucatarie mobilata, geam baie, toate acelelal,cu de parcare este la suprafata, loc de joaca pentru copii **95.000 €;** ☎0732135468 adriangeambei@yahoo.com

472. **La** Marius, Lidl, ap. 2 cam. cu centrala proprie, dec., et. 10/10, 56 mp, 1985, varzare apartament cu 2 camere, dec., situat la et 10/10 fara probleme cu terasa, lift modern, in bloc retras de la bulevard, an 1985, cu suprafata de 56 mp cu balcon. Se vinde mobilat si utilat masina spalat rufe, frigider, aragaz, cuptor microunde, 2 aparate ac, centrala proprie. **72.000 €;** ☎0762.093.000

473. **Lacul** Morii Gorjului Etalon Residence ap 2cam comision 0% condominiu superb dec., et. 6/10, 72 mp, 2025, Etalon Lacul Morii ap 2 camere, etaj 6 din 10, 72 mp utili, finalizare bloc 2025, dec., finisaje premium, 10-15 min metrou, oferta promotionala, condominiu deosebit, oferim si solicitam seriozitate, reduceri 5-10% in functie de avans **114.900 €;** ☎0726.664.381 valentin.florea@bvn.ro

474. **Lacul** Pantelimon, 2 camere zona verde. semidec., et. parter/3, 66 mp, 2021, **81.750 €;** ☎0722.681.655 nadiadeluca.pub@gmail.com

475. **Lacul** Pantelimon, 2 camere, bloc finalizat. semidec., et. parter/3, 40 mp, 2020, **59.950 €;** ☎0722.681.655 nadiadeluca.pub@gmail.com

476. **Lacul** Straulesti, 2 Cocosi, dec., et. parter/5, 47 mp, 2024, 2 camere dec., bucatarie deschisa, finisaje top, **90.500 €;** ☎0723.805.860 dragos.balan@topapartamente.ro

477. **Lacul** Straulesti, 2 Cocosi, dec., et. 3/5, 58 mp, 2024, 2 camere dec., vedere lac, finisaje top, imobil 2024, **114.000 €;** ☎0723.805.860 dragos.balan@topapartamente.ro

478. **Lacul** Tei / Vidin / bl 1991 / dec. et 3 dec., et. 3/4, 64 mp, 1991, Apt 2 camere dec. la etajul 3 , cu toate imbunatatirile foarte spatios cu sufragerie de 20m , bucatarie mare patrata hol generos mobilat. Blocul este nestradal reabilitat scara civilizata. Acte efectuate. Apropiere Floreasca Pipera P Circului. **130.000 €;** ☎0771.791.542 agentie4@mauwis.ro

479. **Lacul** Tei /Maica Domnului oferta unica semidec., et. 4/8, 54 mp, 1992, cf.I/ semidec, etaj 4/8, bloc 1992 , 54 mp, decent, liber, coloana de gaz trasa separat in bloc, toate actele, pretul este fix/ nediscutabil,clasa en B **81.600 €;** ☎0728.879.797 lagunaimob@yahoo.com

480. **Lacul** Tei aproape Parcul Circului, dec., et. 3/4, 64 mp, 1991, str. Vidin 15 min., metrou Stefan cel Mare, aproape Facultatea de Constructii/Kaufland Barbu Vacarescu, etaj 3/4, cf.1 sporit dec., 64 mp, bloc 1991 reabilitat termic, pe mijloc, orientare est, renovat integral 2019, g, f, termopan, um, cadastrum **130.000 €;** ☎0737.435.628/ 021.380.28.14

481. **Lacul** Tei, ap. Facultatea de C-tii, Teiul Doamnei, dec., et. 4/8, 55 mp, 1986, 2 camere dec.e, 55 mp, etaj 4/8, impartire superba, cu imbunatatiri, posibilitate montare centrala, ramane mobilat si utilat, liber, clasa energetica B, acte la zi, situat pe strada Brasoveni, **91.500 €;** ☎0728.879.797 lagunaimob@yahoo.com

482. **Lacul** Tei, Circul de Stat, dec., et. 3/4, 65 mp, 1992, Vidin, etaj 3/4, bloc 1992, 65 mp, cu imbunatatiri, curat, acte la zi, clasa en. B, se accepta credit, **129.999 €;** ☎0728.879.797 lagunaimob@yahoo.com

483. **Lacul** Tei, Doamna Ghica, dec., et. 9/10, 39 mp, 1976, 2 camere, dec., et. 9/10, dec., apropiere mijloace de transport, liber **67.000 €;** ☎0765.404.303/ 0723.697.911

484. **Lacul** Tei, Domino, Maica Domnului, dec., et. 4/10, 43 mp, 1976, 2 camere, etaj 4/10, cf. II sporit, dec., cu hol locuibil, 43 mp, bloc construit in 1976, reabilitat termic, clasa en. B, liber, se accepta credit, vizite oricand, **64.999 €;** ☎0728.879.797 lagunaimob@yahoo.com

485. **Lacul** Tei, Fac. Constructii, acces rapid in Pipera, Floreasca, Colentina dec., et. 8/10, 38 mp, situat stradal, 40 mp, et. 8/10, dec., bloc reabilitat, parchet nou in sufragerie, termopane intre camera si balcon, mobilat si utilat complet, aer conditionat, agentie **53.000 €;** ☎0775.237.139

486. **Lacul** Tei, intre Parcul Circului si Parcul Tei. dec., et. 4/10, 44 mp, 1976, Complexul Domino, str. Grigore Moisil, acces rapid catre nord, bloc reabilitat termic, fara risc seismic, la 5 min. de Parcul Circului, dec., 44 mp, vederea mixta, cadastru-intabulare, se accepta credit, **65.900 €;** ☎0722.614.867

487. **Lacul** Tei, Lidl, Barbu Vacarescu aproape Parcul Circului dec., et. 5/10, 55 mp, 1978, 15 minute metrou Stefan cel Mare, str. Opanez, etaj 5/10, cf. 1 dec., 55 mp, bloc 1978 reabilitat termic, orientare sud-est, imb., g, f, termopan, um, instalatie gaze pentru centrala termica, liber. **85.000 €;** ☎0737.435.628/ 021.380.28.14

488. **Lacul** Tei, Maica Domnului, OMV Deleni, Grigore Ionescu, dec., et. parter/10, 62 mp, 1987, cf. 1 sporit dec., 62 mp, cu imbunatatiri, calorifere schimbate, bloc reabilitat, fara balcon, cea mai mare impartire de ap, de 2 camere, deosebit, clasa en B, merita, pt cunoscator **88.999 €;** ☎0728.879.797 lagunaimob@yahoo.com

489. **Lacul** Tei, Teiul Doamnei aproape Parcul Tei semidec., et. 10/10, 42 mp, 1976, Situat stradal pe aleea Teiul Doamnei in plan 2, parcul Tei la 5 min., Facultatea de Constructii la 5 min., Scoala 30 aproape, acces facil catre nord, orientare catre est, vedere spre spate, et. 10/10, mobilat si utilat, semidec, acte pregatite. **46.000 €;** ☎0799.666.104/ 0722.614.867

490. **Lacul** Tei,stradal,Judetului langa Parcul Circului dec., et. 1/8, 79 mp, 1986, 15 minute metrou Stefan cel Mare,etaj 1/10,cf.1 dec.,79mp.,bloc 1986 reabilitat termic,pe mijloc,orientare est,tersa spatioasa 24mp.,scara curata,imb.,g,,fp,termopan,um,instalatii electice/sanitare schimbate,cadastru,intabulare **139.000 €;** ☎0737.435.628/ 0737.435.628 caraimanimobiliare@yahoo.com

491. **Luica,** intradare stradala din str Luica,et 2/10,reabilitat,termopan semidec., et. 2/10, 37 mp, 1974, Giurgiului, Luica, intradare stradala din str Luica,et 2/10, reabilitat, termopan, Blocul este reabilitat termic, scara este curata, apartamentul are temopan, apometre, repartitoare,acte, se poate viziona. Obs: necesita renovare totala. **47.000 €;** ☎0771.542.321 davidescu.aurelian@gmail.com

492. **Luica,** str. Sinei, et. parter/4, 90 mp, particular vand apartament 3 cam., 90 mp, parter/4, mobilat, **48.500 €;** ☎0762.008.818

493. **Luica,** str. Sinei, et. 1/4, 50 mp, 2015, vand ap. 2 cam., cf. 1. baie, buc. 50 mp, pret discutabil **46.000 €;** ☎0764.522.941

494. **Luica-** Berceni Vanzare Apartament 2 camere Semidec. semidec., et. 8/10, 38 mp, 1973, **41.000 €;** ☎0736.378.588 gabrielbucuriuvo@gmail.com

495. **Luica-** Scoala 165, piata Resita dec., et. 7/10, 38 mp, 1973, renovat, etaj 7/10, 38 mp, gresie, faianta, parchet, termopane, usa metalica,liber, toate actele **55.000 €;** ☎0732135467

496. **Lujerului** dec., et. 10/10, 59 mp, 1980, etajul 10/10, bloc 1980, 59mp, dec., gresie, faianta, parchet, termopan, usa metalica, balcon tip logie, fara probleme cu terasa, aproape de metrou, acte facute, accepta credit. **64.500 €;** ☎0765.348.367

497. **Lujerului** Militari, vanzare 2camere la cheie in bloc reabilitat termic semidec., et. 1/8, 54 mp, **119.900 €;** ☎0799.600.700 global_imob2@yahoo.com

498. **Lujerului,** Militari, la 2 min. de metrou, vanzare 2 camere la cheie semidec., et. 1/8, 54 mp, **119.900 €;** ☎0799.600.700 global_imob2@yahoo.com

499. **Lujerului-** Sir- Metrou dec., et. 4/8, 55 mp, Vanzare Apartament 2 camere- Lujerului-Metrou, Sir, Str. Partizanilor, dec., eta 4/8, suprafata 55 mp, constructie 1980, instalatii electrice si sanitare noi, in curs de amenajarese preda complet renovat. Pret Negociabil. ☎0736.879.832

500. **Magheru,** et. 1/6, 50 mp, apartament 2 camere, etajul 1/6, anul 1951, 50 mp, stradal, one bulina, liber, plata in rate, **66.000 €;** ☎0735.096.378

501. **MAMAIA** NORD - APARTAMENT 2 CAMERE - VEDERE LA MARE - Comision 0% dec., et. 4/4, 46 mp, 2015, **79.900 €;** ☎0723.468.720 alexandru.leca@kw.ro

502. **MAMAIA** NORD - HANUL CU PESTE - APARTAMENT 2 CAMERE - Comision 0% dec., et. 2/10, 39 mp, 2023, **69.900 €;** ☎0723.468.720 alexandru.leca@kw.ro

503. **Mamaia** Nord, Meraki Resort & SPA, vedere panoramica la mare, comision 0% dec., et. 7/7, 51 mp, 2024, **89.900 €;** ☎0723.468.720 alexandru.leca@kw.ro

504. **Mamaia** Nord. Apartament in White Tower dec., et. 5/9, 42 mp, 2017, **143.980 €;** ☎0721.679.963 mihai.dumitrescu@imobiliare-acasa.ro

505. **Matei** Basarab- Muncii dec., et. 1/7, 61 mp, 1990, dec., etajul 1, bloc 1990, 7 minute metrou, stradal,61 mp **120.000 €;** ☎0732135467 ramax2016@yahoo.com

506. **Mega** Mall, dec., et. 4/10, 66 mp, stradal, balcon pe toata suprafata apartamentului, renovat, **88.000 €;** ☎0727.720.167 danastancu1979@gmail.com

507. **Metalurgiei** - 2 Camere - Comision 0 dec., et. 1/5, 59 mp, 2024, **75.900 €;** ☎0733.501.453 vlad.doru@zonadesud.ro

508. **Metalurgiei** - 2 camere - Parcul Tudor Arghezi - 66000 euro - Cavar Rezidence dec., et. 4/5, 54 mp, 2024, **66.000 €;** ☎0737.500.374 costi.draghici@zonadesud.ro

509. **Metalurgiei** Park, Grand Arena, apartament 2 camere. et. parter/5, 39 mp, 2018, **62.000 €;** ☎0737.500.379/ 0737.500.379 liliana.serban@zonadesud.ro

510. **Metalurgiei,** 2 cam. dec., dec., et. parter/5, 45 mp, 2018, **68.490 €;** ☎0726.171.888 tereaca_paula@yahoo.com

511. **Metalurgiei,** Grand Arena, vanzare apartament 2 camere dec., et. 2/8, 52 mp, 2024, **60.100 €;** ☎0726.375.629 florin.alecu@zonadesud.ro

512. **Metalurgiei,** Kristal Residence 2 camere mobilat si utilat. dec., et. 3/10, 60 mp, 2022, **112.000 €;** ☎0723.535.968 iulian.faciu@zonadesud.ro

513. **Metalurgiei,** metrou Aparatorii Patriei, 2 camere mobilat dec., et. 4/4, 64 mp, 2018, **82.000 €;** ☎0722.652.640 daniel.iancu@zonadesud.ro

514. **Metrou** 1 Decembrie 1918, 10 minute parc IOR, stradal pe Theodor Pallady, dec., et. 8/10, 53 mp, 1973, reabilitat, dec., gresie, faianta, parchet, termopane, usa metalica, partial mobilat si utilat, liber, **78.500 €;** ☎+40732135468 adriangeambei@yahoo.com

515. **Metrou** 1 Decembrie 1918, Trapezului intersectie cu Theodor Pallady, semidec., et. 3/10, 51 mp, 1972, bloc reabilitat, stradal, vedere lac, gresie, faianta, parchet, termopane, usa metalica, balcon, bucatarie mare, liber, toate actele, comision 2% **71.000 €;** ☎0732135133

516. **Metrou** 1 Decembrie 600 m, 2 camere cochet, imobil premium, comision 0 dec., et. 3/5, 57 mp, 2024, **98.900 €;** ☎0765.522.734 emil@imoneria.ro

517. **Metrou** Aparatorii Patriei 600 m, pompe de caldura, imobil premium, comision 0%. dec., et. 1/3, 52 mp, 2024, **73.394 €;** ☎0765.522.734 emil@imoneria.ro

518. **Metrou** Aparatorii Patriei, Aleea Moldovita, 2 camere. semidec., et. 5, 45 mp, 2008, **46.000 €;** ☎0737.500.384 zina.epure@zonadesud.ro

519. **Metrou** Berceni, 2 camere, ultimele unitati dec., et. 5/6, 59 mp, 2024, **76.150 €;** ☎0730.888.285 ciprian.necea@zonadesud.ro

520. **Metrou** Berceni, apartament 2 camere 65 mp. dec., et. 2/5, 65 mp, 2024, **77.890 €;** ☎0725.957.933 raluca.dascalu@zonadesud.ro

521. **Metrou** Dimitrie Leonida, video, mobilat. dec., et. 3/3, 59 mp, 2015, **77.000 €;** ☎0733.501.453 vlad.doru@zonadesud.ro

522. **Metrou** Nicolae Grigorescu la 3 minute, dec., et. parter/10, 56 mp, 1984, cf. I dec., la parter/10, 56 mp, bloc 1984, reabilitat, fara imbunatatiri, termopan, liber, clasa en. B, merita urgent, se accepta credit, usor negociabil, **79.500 €;** ☎0728.879.797 lagunaimob@yahoo.com

523. **Metrou** Piata Sudului, Mega Image, etaj intermediar, acte gata dec., et. 4/9, 53 mp, 1965, **67.500 €;** ☎0727.736.313 vlad.mirescu@zonadesud.ro

524. **Metrou** Piata Sudului, Strada Serg. Tache Gheorghe, 2 camere. dec., et. 4/10, 53 mp, 1965, **67.500 €;** ☎0737.500.384 zina.epure@zonadesud.ro

525. **Metrou** Timpuri Noi, apartament cu 2 camere, vedere spre Splai. semidec., et. 3/3, 56 mp, 1950, **88.000 €;** ☎0722.382.832 contact@erikachica.ro

526. **Mihai** Bravu intersectie cu Calea Vitan dec., et. 4/8, 54 mp, 1984, Mihai Bravu intersectie cu Calea Vitan,Kaufland , confort 1, decoamndat, bloc stradal cu vedere stradala, bloc 1984, scara curata, liber acte la zi, instalatie electrica noua, teva gaze la usa pentru centrala termica, situat la 5 min metrou Dristor **98.000 €;** ☎0732.135.471

527. **Mihai** Bravu - Hasdeu - vanzare semidec., et. 10/10, 47 mp, 1968, Apartament 2 camere, semidec., 47mp, an bloc 1968, etaj 10/10, are imbunatatiri parchet, gresie, termopane), AC, Boiler, zona Mihai Bravu - Hasdeu, 72900 negociabil **72.900 €;** ☎0750.441.664

528. **Mihai** Bravu 2 min. metrou, 2 camere, terasa 31 mp, priveliste 270A˚, finalizat, semidec., et. 10/18, 74 mp, 2023, **125.000 €;** ☎0765.522.734 emil@imoneria.ro

529. **Mihai** Bravu 2 min. metrou, 2 camere, terasa 31 mp, priveliste 270A˚, finalizat, semidec., et. 10/18, 74 mp, 2023, **125.000 €;** ☎0765.522.734 emil@imoneria.ro

530. **Mihai** Bravu stradal, 650 m metrou, dec., et. 4/10, 54 mp, 1984, 7 minute metrou, dec., an ctie 1984, curat, linistit, gresie, faianta, termopane, bucatarie mare, **98.000 €;** ☎0732.135.467 ramax2016@yahoo.com

531. **Mihai** Bravu, dec., et. 9/10, 1984, vedere intersectie Calea Vitan, 3 min. metrou, se vinde mobilat complet si utilat, renovat, bloc foarte rezistent cu structura pe cadre, pozitie rara, pretabil investitie, **102.000 €;** ☎0745.087.966/ 0727.884.946 office_treibrazi@yahoo.com

532. **Mihai** Bravu, Dristor dec., et. 4/10, 54 mp, 1985, Mihai Bravu, Kaufland, stradal, apartament 2 camere, etaj 4/10, dec., suprafata 54mp,bucatarie mare, bloc 1984, cadastru, intabulare **98.000 €;** ☎0722.359.898 office@interpartes.ro

533. **Mihai** Bravu, Dristor, dec., et. 4/10, 54 mp, 1984, 5-6 minute metrou, dec., chiar la KFC, vedere fata, bloc 1984, instalatie electrica schimbata, posibilitate centrala, **98.000 €;** ☎0750.410.536

534. **Mihai** Bravu, Iancului, dec., et. 5/10, 59 mp, 1979, apartament situat in Mihai Bravu 43, bloc reabilitat, este situat in planul 2 in spatele blocurilor de pe Mihai Bravu. Pozitie avantajoasa, bloc foarte curat, ☎0736.965.547 maryaalex1516@gmail.com

535. **Mihai** Bravu, Kaufland, dec., et. 4/10, 55 mp, 1984, proprietar, Mihai Bravu 325, et. 4/10, dec., 55 mp, teava de gaze la usa, instalatia electrica shimbata, curata, bucatarie mare, 2 debarale, bloc 1984, **98.000 €;** ☎0720.546.150

536. **Mihai** Bravu, Mall Vitan, dec., et. 4/10, 54 mp, 1984, 10 minute Mall Vitan, 6 minute metrou Dristor, dec., posibilitate centrala, curat, electric schimbate, **98.000 €;** ☎0732.135.467

537. **Mihai** Bravu, Pasajul Obor, Avrig, et. 5, renovat. dec., et. 5/9, 48 mp, 1965, Pozitionare excelenta la 4-5 minute de Metroul Obor intrun bloc nestradal reabilitat, apartament de 2 camere dec. fara balcon renovat si amenajat mobilat si utilat ca in imagini. Bun de investitie sau locuit. Actele sunt in ordine liber, **68.900 €;** ☎0771.791.542 agentie4@mauwis.ro

538. **Militari** semidec., et. 7/10, 52 mp, Militari, 2 camere, 52mp, mobilat si utilat, se poate muta direct zona linistita **77.000 €;** ☎0721.242.956

539. **Militari** 2 camere zona Lujerului dec., et. parter/6, 72 mp, 2012, Bucurestii vechi si noi va propune spre vanzare un apartament,cu 2 camere dec.e, semicentral - Cora Lujerului, 5 minute de mers pe jos pana la metrou statia Lujerului si 2 minute pana la statie metrou usor 41. **115.000 €;** ☎0767.677.777 paunmarius265@gmail.com

540. **Militari** EnVogue, semidec., et. 6/9, 38 mp, 2019, Apartament 2 camere semidec., zona Militari, etaj 6 din 9 supraf.38 mp., c-tie 2019, mobilat modern. Actele necesare. **58.000 €;** ☎0764.622.612 georgeticu.1963@gmail.com

541. **Militari** Gorjului semidec., et. 1/10, 40 mp, 1976, Bucurestii Vechi si Noi va propune spre achizitie apartament 2 camere in Militari Gorjului. Apartamentul este renovat de curand si utilat complet, etj 1/10, centrala proprie, izolat interior/ exterior, semidec.. **66.500 €;** ☎0762.634.407 anamaria.huidiu@gmail.com

542. **Militari** Gorjului vanzari apartamente 2 camere dec., et. 8/8, 52 mp, **64.000 €;** ☎0774.076.822 mogoseanu.alexandra@gmail.com

543. **Militari** Lujerului dec., et. 8/10, 38 mp, 1973, Apartament 2 camere Militari Lujerului .Renovat complet, de la zero, s-a schimbat absolut tot, instalatia electrica (trasee separate, prize toate camerele, inclusiv in baie si balcon), instalatia sanitara, sapa si parchetul, peretii, faianta si gresie . **72.000 €;** ☎0762.634.407 anamaria.huidiu@gmail.com

544. **Militari** Lujerului dec., et. parter/7, 72 mp, 2012, bloc 2012, parter cu terasa, boxa, renovat integral, centrala, mobilat, utilat, ideeal investitie, accept credit. **113.000 €;** ☎0730.125.007 dana.becherescu@gmail.com

545. **Militari** Lujerului dec., et. 8/10, 1973, va propunem un apartament de 2 camere in zona Lujerului, Apartamentul se afla la etajul 8/10, are 39 de metri patrati, este dec..A fost renovat complet, de la zero, Are si centrala termica noua. 72 000 E negociabil **72.000 €;** ☎0722.846.177 dcitriostar@yahoo.com

546. **Militari** Margelelor Metrou Pacii dec., et. 4/4, 55 mp, 1985, Apartament de vanzare spatios, dec. situat in Militari in apropierea gurii de Metrou Pacii pe str. Margelelor, curat liber cadastru intabulare **78.000 €;** ☎0767.377.376

Imobiliare vânzări 2 CAMERE

633. **Obor,** Teiul Doamnei, Colentina Kaufland ocazie dec., et. 9/10, 50 mp, 1968, 9/10, cf.1 dec., 50mp, bloc 1970, reabilitat termic termopan, usa metalica, aer conditionat, fara imbunatati ri, pret fix /nediscutabil, liber, clasa en b , se accepta credit **66.999 €;** ☎0728.879.797 lagunaimob@yahoo.com

634. **Obor-** Mihai Bravu- Primarie- plan 2-metrou 3 min dec., et. 5/9, 48 mp, 1965, Etaj 5/9 dec., bloc reabilitat termic. Acte ok, liber. Se vinde mobilat si utilat ca in foto. Este situat in plan 2 , ferit de zgomot. Nu are balcon. Distanta pana la metrou 3-4 minIn imediata apropiere se afla magazine, scoala, liceu. Nu prezi **68.900 €;** ☎0770.805.447 agentie2@mauwis.ro

635. **Olimp** dec., 47 mp, 1978, Vand apartament deosebit, complet mobilat si utilat,10 min de mers pe jos pana la plaja.Ideal pt. investitie **65.000 €;** ☎0722.447.951

636. **Oltenitei,** Piata Sudului, stradal 2 camere semidec., et. 6/10, 52 mp, 1975, **69.500 €;** ☎0726.171.886 tereaca_paula@yahoo.com

637. **Oltenitei,** Popesti Leordeni vanzare 2 camere et. demisol/3, 41 mp, 2012, **47.000 €;** ☎0726.375.629 florin.alecu@zonadesud.ro

638. **Oltenitei,** Popesti Leordeni vanzare 2 camere dec., et. 2/2, 50 mp, 2015, **73.000 €;** ☎0726.375.629 florin.alecu@zonadesud.ro

639. **Oltenitei,** Popesti Leordeni, parc Paraul Rece, dec., et. 4/4, 58 mp, 2012, particular vand ap. 2 cam. semimobilat, termopan, ac, ct. cablu tv, internet, contorizat, intabulat, imbunatatiri. Inclus loc parcare. Comision 0%. Se accepta credit, **66.000 €;** ☎0735.310.301

640. **Oltenitei-** Str Sfanta Agnes dec., et. 2/3, 65 mp, 2017, bloc 3 etaje, 65 mp, centrala,fara lift, balcon mare 14 m, posibilitate pentru a 3 camera. **65.000 €;** ☎0732135467 ramax2016@yahoo.com

641. **One** Verdi Park, best investment, 2 camere mobilat. semidec., et. 6/20, 54 mp, 2022, **238.000 €;** ☎0729.074.876 florin@norisk.ro

642. **Orhideea** 19th Residence dec., et. 6/12, 58 mp, 2018, aparament 2 camere dec.e, 58 mp, bloc nou 2018, et. 6/12, mobilat/utilat, centrala de bloc, zona superba, vis a vis de Carrefour Orhideea, zona excelenta din toate punctele de vedere **175.000 €;** ☎0733.848.277 razvan_nike@yahoo.com

643. **Orhideelor** Rezidential- zona Parc Orhideelor dec., et. parter/3, 41 mp, 2024, 2 Cam,dec, et. parter, SU 40,96 mp, finisat cu g+f+p+um, o biecte sanitare, centrala termica cu detector gaze. Contor ind. apa, curent, gaz. Blocul dispune de lift, apa curenta ApaNova si canalizare. Locuri de parcare la suprateran (optional). Tva inclus 9%. **49.152 €;** ☎0734.316.102 orhideelor.rezidential@yahoo.com

644. **Orhideelor** zona scolii/ gradinitei Petru Rares dec., et. 1/3, 48 mp, 2024, 2 Cam,dec, et. 1,SU 30,36 mp, finisat cu G+F+P+UM, obiecte sanitare, centrala termica cu detector gaze. Contor ind. apa,curent, gaz. Blocul dispune de lift, apa curenta ApaNova si canalizare. Locuri de parcare la suprateran (optional). Tva inclus 9%. **55.177 €;** ☎0734.316.102 orhideelor.rezidential@yahoo.com

645. **Ozana,** dec., et. 1/5, 57 mp, 2023, ofer spre vanzare apartament 2 camere, dec., etaj 1/5, Aleea Taifunului 27-29, Ozana **85.680 €;** ☎0766.228.698 pallady.apartaments01@gmail.com

646. **Ozana,** Titan, dec., et. parter/4, 54 mp, 2023, dezvolator, ofer spre vanzare apartament 2 camere finalizat mutare rapida, dec., parte /4, Ozana, Titan, 0 comisionApartament de 2 camere dec., situat la parter din 4, avand o suprafata de 54 mp utili, intr- un ansamblu rezidential. **85.400 €;** ☎0722.226.698

647. **Ozana,** Titan, Auchan, Buhusi, semidec., et. 1/4, 55 mp, 2014, Va prezentam spre vanzare un apartament cu doua camere aflat in zona Titan Auchan pe strada Iocotenent Alexandru Popescu. **71.999 €;** ☎0723.220.978

648. **Pajura,** Bvd.Poligrafiei semidec., et. 5/10, 51 mp, 1970, etajul 5/10 intr-un bloc construit in anul 1970, semidec., cu o suprafata de 51 mp., confort 1, usa metalica, balcon inchis termopan, izolare termica exterior, necesita renovare completa. **75.000 €;** ☎0745.502.099 winnerimob@gmail.com

649. **Pallady** 2 camere | Terasa 57.3mp | 2 locuri de parcare dec., et. 3/3, 54.60 mp, 2020, **134.800 €;** ☎0769.250.545 contact@cristinamarin.ro

650. **Pallady** apartments dezvoltator 2 camere Parter dec., et. parter/4, 60 mp, 2023, suprafata utila: 54.75 mp, suprafata construita: 60.66 mp, nivel: parter, living: 20.91 mp,dormitor: 12.21 mp, bucatarie: 8.27mp, baie: 3.96 mp, balcon: 4.29 mp, orientare: nord-vest,pret: 82.125 Â , tva 5% inclus, parcare supraterana 7000 e +tva **82.125 €;** ☎0766.228.698 pallady.apartaments01@gmail.com

651. **Pallady** apartments, dezvoltator 2 camere, parter, dec., et. parter/parter, 57 mp, 2022, suprafata utila: 52.92 mp, suprafata construita: 57.31 mp, nivel: parter, living: 18.66, dormitor: 12.38 mp, bucatarie: 8.15 mp, baie: 3.96 mp, orientare: vest, pret: 79.380 Â , tva 5% inclus, parcare supraterana 7000 e +tva, **79.380 €;** ☎0766.228.698/ 0799.156.868 pallady.apartaments01@gmail.com

652. **Pallady,** 2 camere + curte mobilat. dec., et. 1/3, 47 mp, 2021, Apartament mobilat si utilat,2 camere, parter, curte proprie 70 mp, cu foisor si spatiul depozitare, dec., nu a fost locuit, primul proprietar, finisaje calitate superioara, gresie, faianta, parchet, usi, inclzire in pardoseala. Ca modalitate de plata accept cash, credit la dezvoltator avans minim 20%.Reduceri de pret la plata cash. Comision 0%. **125.000 €;** ☎0724.259.955/ 0766.228.698

653. **Pallady-** Oxy Residence 2 camere Tip B mega discount et. 2/parter, 57 mp, 2024, **90.900 €;** ☎0737.282.225 vanzari@oxyresidence.ro

654. **Pallady-** Oxy Residence 2 camere Tip C mega discount et. 2/parter, 52 mp, 2024, **82.900 €;** ☎0737.282.225 vanzari@oxyresidence.ro

655. **Pallady-** Oxy Residence 2 camere Tip D mega discount et. 2/parter, 57 mp, 2024, **90.900 €;** ☎0737.282.225 vanzari@oxyresidence.ro

656. **Pallady-** Oxy Residence 2 camere Tip E mega discount et. 2/parter, 51 mp, 2024, **81.900 €;** ☎0737.282.225 vanzari@oxyresidence.ro

657. **Pantelimon** dec., et. 8/10, 55 mp, 1982, 2 min Mega Mall 2 camere Cf.1 dec. etaj intermediar bloc 1982 Are intabulare si accept credit Zona aflata semi central langa Parc National Arena Nicolae Grigorescu Bd Basarabia Piata Muncii **73.000 €;** ☎0727.827.197

658. **Pantelimon** dec., et. 5/10, 42 mp, 1978, Biserica Marcuta etajul 5 din 10 confort 2 sporit dec., acte in regula, liber. **55.000 €;** ☎0732.698.434 cristescu.mugur@gmail.com

659. **Pantelimon** Chisinau Delfinului dec., et. 4/10, 66 mp, 1977, etaj 4/10, 66 mp, balcon 18 mp, cu imbunatatiri decente, curat, acte la zi se accepta credit, pret negociabil clasa en b, bloc reabilitat **88.000 €;** ☎0728.879.797 lagunaimob@yahoo.com

660. **Pantelimon** Lake, 2 camere bloc nou, direct pe lac, terasa 8 mp, semidec., et. 1/3, 62 mp, 2020, **81.750 €;** ☎0722.681.655 nadiadeluca.pub@gmail.com

661. **Pantelimon** Lake, apartament 2 camere bloc finalizat. semidec., et. parter/3, 62 mp, 2020, **76.300 €;** ☎0722.681.655 nadiadeluca.pub@gmail.com

662. **Pantelimon** Piata Delfinului cu teava de gaz trasa separat dec., et. 8/8, 51 mp, 1984, confort I dec. etaj 8/8, bloc rusesc cu 2 lifturi, constructie 1985, termopane, curat, teava de gaz, liber imediat acte la zi, clasa en B, bloc reabilitat **71.300 €;** ☎0728.879.797 lagunaimob@yahoo.com

663. **Pantelimon,** et. 10/11, 53 mp, 1978, apartament liber cu balconul si bucataria nemodificate, etaj superior pe mijloc, bloc 1978, reabilitat. Are g, f, t, p, um. ac, intabulare, accept credit. Zona aflata semicentral apropie Ritmului, Ferdinand, Obor, Stefan cel Mare, Mosilor, metrou Piata Iancului **61.000 €;** ☎0727.827.197

664. **Pantelimon,** dec., et. 2/10, 40 mp, 1975, Delfinului, Kaufland, cf. 2, dec., etajul 2, balcon inchis in termopan, renovat decent, g+f+p+t+um, liber, bl. civilizat, scara curata, bloc reabilitat termic, cadastru, intabulare, disc., **62.000 €;** ☎0761.749.316/ 0722.824.757

665. **Pantelimon,** semidec., et. 3/10, 53 mp, 1980, stradal cin 1980, aproape Mega Mall, cf. 1, etaj 3, balcon in termopan, 53 mp, bl. reabilitat termic, facilitati, magazine, Lidl, apropie transport in comun, scoala, cadastru, intabulare, merita vazut, disc., **68.000 €;** ☎0761.749.316/ 0722.824.757

666. **Pantelimon,** Bis. Capra, Fantanica, dec., dec., et. 4/10, 56 mp, 1979, etaj 4/10, dec. cu mici imbunatatiri ca in foto. Este bloc stradal, reabilitat termic, cu vedere pe spate. Acte ok. Este spatios, are bucatarie mare patrata si hol generos. Distanta pana la metrou 10 min. **85.000 €;** ☎0770.805.447 agentie2@mauwis.ro

667. **Pantelimon,** Chisinau, 5 min Mega-Mall, 1/12, s. 62mp, neg., comision zero dec., et. 1/12, 62 mp, 1976, Pantelimon- Chisinau, bloc civilizat, 5 minute mers MegaMall, doar 20 minute metrou, dec., etaj 1/12, anvelopat, supr. 62mp, coloane apa schimbate, contor gaz, toate actele, comision zero, negocabil. **74.800 €;** ☎0726.282.216/ 0743.028.007 office@4rent.com.ro

668. **Pantelimon,** Chisinau, Delfinului, Miramar dec., et. 8/10, 57 mp, 1982, apartament cu impartire superba, cf. 1 sporit dec., 57 mp, imobil construit in anii 1982, fara imbunatatiri, liber, acte la zi, clasa energetica B **73.500 €;** ☎0728.879.797 lagunaimob@yahoo.com

669. **Pantelimon,** Delfinului, ap. 2 cam. conf 1, dec., et. 1/10, an constructie 75, 52 mp, liber, fara imbunatatiri,A 65000 Â , **65.000 €;** ☎0723.272.097/ 0721.684.264

670. **Pantelimon,** Delfinului, Ciocarliei, dec., et. 1/8, 54 mp, 1983, 1/8, dec., termopan, intretinut, liber, scara curata, apropiere piata, gradinita, scoala, parc, loc parcare, 78000 eur, **78.000 €;** ☎0723.962.905 Imobiliare05@gmail.com

671. **Pantelimon,** Doamna Ghica, Gara Obor, Complex Quartz Residence | dec., et. 8/9, 42 mp, 2023, Situat stradal pe sos Baicului in complexul Quartz Residence, terminat la cheie, vedere deschis fiind situat la etajul 8/9, balcon mare, bloc construit si terminat in 2023, finisaje premium, 42 mp, dec centrala termica, nemobilat, acte ok, liber. **73.500 €;** ☎0799.666.104/ 0722.614.867

672. **Pantelimon,** Mega Mall dec., et. 10/11, 60 mp, 1975, apartament cu 2 camere, bloc reabilitat, langa Mega Mall, etaj 10 din 11, 48 m utili (60 m total), balcon mare cu terasa, vedere panoramica similara unui penthouse (Casa Poporului - foto 8), liber, proprietar. Fara intermediari, **78.000 €;** ☎0770.896.155

673. **Pantelimon,** Morarilor, Fundeni, 5 min. parc Morarilor, dec., et. 9/10, 52 mp, 1976, situat stradal pe Pantelimon in apropierea parcului Morarilor si Spitalului Pantelimon, et. 9/10, bloc reabilitat termic, an constructie 1976, renovat integral recent, mobilat si utilat, dec., 52 mp, geam la baie, acte valabile, liber imediat. **66.000 €;** ☎0799.666.104/ 0722.614.867

674. **Pantelimon,** rond Delfinului, sector 2, dec., et. 7/10, 54 mp, 1978, 2 cam., cf.1, dec., 7/10, multiple imbunatatiri, bloc reabilitat termic, 5 min. pana la Mega Mall, P-ta Delfinului si Metrou Titan, mobilat si utilat partial, nu negociaza pretul, Comis. Agent 3%, **71.999 €;** ☎0723.351.895/ 0745.351.895 tinaparaschiv@yahoo.com

675. **Pantelimon,** Spital, cash, ocazie, semidec., et. 10/10, 39 mp, 39 mp, et. 10, semidec., 2 lifturi, bloc reabilitat, RS 2, necesita renovare, agentie, **43.000 €;** ☎0775.237.139

676. **Pantelimon,** vanzare apartament 2 camere dec. dec., et. 3/10, 55 mp, 1987, Vanzare apartament 2 camere, dec., an 1987, SU 55 mp, etaj 3/10, bloc reabilitat, termopan, parchet, lavabil, foarte curat, in zona scoli si gradinite, parc in fata blocului, la 3 minute de Lidl si Piata Delfinului. **78.000 €;** ☎0765.942.499 dragos.popescu@fpcimobiliare.ro

677. **Parc** Carol, semidec., et. 5/9, 45 mp, 2019, apartament 2 camere, semidec., bucatarie open space, etaj 5/9, bloc 2019, acte in regula, centrala termica proprie, apropare de parc Carol, disponibil imediat **110.000 €;** ☎0735.295.584 ionescugeorgiana.imob@gmail.com

678. **Parc** IOR, chiar pe Grigorescu, 3 minute metrou Titan, circular, et. 7/10, 51 mp, 1968, in spatele galeriilor Titan., bloc reabilitat, vedere fata, apartament circular, gresie, faianta, parchet, termopane, usa metalica, in stare buna, liber, toate actele **72.000 €;** ☎+40732135468 adriangeambei@yahoo.com

679. **Parcul** Tudor Arghezi - 2 camere - Super Oferta dec., et. 2/5, 49 mp, 2024, **65.900 €;** ☎0733.501.453 vlad.doru@zonadesud.ro

680. **Petre** Ispirescu, Craisorului 2 camere dec., et. 7/8, 52 mp, 1986, Confort 1 dec. suprafata 52mp, an constructie bloc 1986, etaj 7/8, bloc reabilitat termic, mobilat utilat, balcon inchis, gresie, faianta, parchet, termopan, usa metalica, curat, liber, bloc curat, zona buna linistita, **83.000 €;** ☎0771.515.919

681. **Piata** Alba Iulia, semidec., et. 6/10, 54 mp, vand apartament 2 camere, mobilat, utilat, zona Alba Iulia, Popa Nan, **149.000 €;** ☎0748.192.623 claudia.mihai76@gmail.com

682. **Piata** Amzei dec., et. 2/2, 1900, Amzei Piata peste drum de Ambasada Frantei, vand mansarada inalta , cu camere dec.e, perfect pentru o afacere de tip Hostel / Airbnb. Nu are bulina rosie sau urgente. Apartamentul are asigurare facultativa, inclusiv pentru cutremur. **125.000 €;** ☎0721.157.677 immobil4u@yahoo.com

683. **Piata** Berceni Sud, Ap. 2 camere, Str. Straduintei nr.2,Cultural semidec., et. 9/10, 51 mp, Propietar vand apartament 2 camere 50.4mp utili, renovat total, liber se poate muta imediat, str.Straduintei nr.2, Bloc O4, sector 4, fix langa Piata Berceni Sud, "Cinema Cultural" . **69.900 €;** ☎0721.222.044/ 0774.007.316

684. **Piata** M. Kogalniceanu, vedere statuie, totul nou lux. Direct proprietar. dec., et. 4/6, 54 mp, 1960, apartament 2 camere, livingul are 24 mp si 2 ferestre mari verticale, suprafata reala 54 mp utili, dec., foarte mare, spatios si luminos, etajul 4/6, totul nou, finisaje de lux, **158.000 €;** ☎0763.700.864

685. **Piata** Muncii Calea Calarasi dec., et. 9/10, 56 mp, 1985, dec., constructie 1985, etajul 9, suprafata 56 mp, renovat, bloc reabilitat, 2 minute distanta de metrou, pozitie deosebita, pret vanzare **120.000 €;** ☎0723.117.710 viorel.office@gmail.com

686. **Piata** Natiunile Unite, Unirii dec., et. 1/7, 62 mp, proprietar, vand apartament 2 camere ultracentral, etaj 1/7,Situat in zona turistica, cu vizibilitate mare si pozitie foarte buna, cu vedere spre podul Piata Natiunile Unite/Calea Victoriei, la 5 minute de Centrul Vechi.Camerele sunt dec.e, dar exista aceces intre ele printr-un glasvand.Suprafata utila apartament 62 mp, inaltime camere aprox. 3.8 m.Doua balcoane, baie si un grup sanitar separat, boxa subsol.Contorizare separata la utilitati (apa, gaz, energie electrica). Centrala termica de apartament.Fara bulina rosie. Se poate verifica pe site oficial. **100.000 €;** ☎0740.851.578 gabipopescu2005@gmail.com

687. **Piata** Resita, Berceni, Luica, Brancoveanu semidec., et. 5/5, 55 mp, 2013, apartament 3 camere la pret de 2. Bloc de 4 etaje, mansardat in 2013. Centrala proprie, aer conditionat smart, mobilat si utilat, aproape de mijloace de transport, pregatit de vanzare. 0% comision **52.000 €;** ☎0737.989.041 contact@ramona-ursu.ro

688. **Piata** Resita, Cetatea Veche, scoala 99. semidec., et. parter/4, 1970, Str. Cetatea Veche, vanzare 2 camere, semidec., etaj Parter/4, gresie, faianta, parchet, termopan, usa metalica, **46.000 €;** ☎0753.095.601 office@credoamg.ro

689. **Piata** Sudului Apartament 2 camere 56,28 mp utili dec., et. 9/12, 56 mp, 2023, **118.205 €;** ☎0722.681.655 nadiadeluca.pub@gmail.com

690. **Piata** Sudului Apartament 2 camere 70,18 mp utili dec., et. 1/12, 70 mp, 2023, **130.419 €;** ☎0722.681.655 nadiadeluca.pub@gmail.com

691. **Piata** Sudului Apartament 2 camere Decomandat 55,13 mp utili dec., et. 10/12, 55 mp, 2023, **104.575 €;** ☎0722.681.655 nadiadeluca.pub@gmail.com

692. **Piata** Sudului Secuilor semidec., et. 6/8, 52 mp, 1970, Ap 2 camere confort 1 sd,et 6/8, mobilat, utilat,usi interior si termopan noi, gresie, faianta, parchet , balcon inc in termopan 8 min metrou P ta Sudului **64.500 €;** ☎0723.389.967

693. **Piata** Sudului Studio 2 camere 44,55 mp utili semidec., et. 3/12, 44 mp, 2023, **91.279 €;** ☎0722.681.655 nadiadeluca.pub@gmail.com

694. **Piata** Sudului Studio 2 camere 58.18 mp utili semidec., et. 3/12, 58 mp, 2023, **101.670 €;** ☎0722.681.655 nadiadeluca.pub@gmail.com

695. **Piata** Sudului, semidec., et. 4/8, 51 mp, 1964, Particular vand apt 2 cam, 4/8, 51 mp, Piata Sudului, intersectia Calea Vacaresti/Sos. Oltenitei, 3 min. Metrou si Sun Plaza. Termopane, parchet, faianta. Acte la zi, se accepta credit. Pret 72000 euro negociabil, **72.000 €;** ☎0723.245.401 galeriud@yahoo.com

696. **Piata** Sudului, apartament 2 camere 60,40 mp utili, dec., et. 1/12, 60 mp, 2023, **118.205 €;** ☎0722.681.655 nadiadeluca.pub@gmail.com

697. **Piata** Sudului, apartament 2 camere 60,84 mp utili, semidec., et. 1/12, 60 mp, 2023, **116.082 €;** ☎0722.681.655 nadiadeluca.pub@gmail.com

698. **Piata** Sudului, apartament 2 camere 66,61 mp utili. semidec., et. 1/12, 66 mp, 2023, **121.780 €;** ☎0722.681.655 nadiadeluca.pub@gmail.com

699. **Piata** Sudului, studio 2 camere 50.24 mp utili. semidec., et. 3/12, 50 mp, 2023, **90.911 €;** ☎0722.681.655 nadiadeluca.pub@gmail.com

700. **Piata** Victoriei Capitale, 2 camere mobilat semidec., et. 3/8, 49 mp, 1960, Proprietar - de vanzare ap. 2 camere, 49mp, semidec., et. 3/8, mobilat/utilat, f. bine intretinut, orientare sud, bloc izolat termic, fara RU, contorizare individuala, instalatii schimbate, AC. **122.500 €;** ☎0752.183.422

701. **Piata** Victoriei, 56 mp, 2 camere, baie, bucatarie, beci pe toata bucataria+hol locuibil, curte comuna, centrala de apartament; ☎0721.468.971

702. **Piata** Victoriei, semidec., et. 2/8, 46 mp, 1960, Guvern, Iancu de Hunedoara, apartament 2 camere et. 2, cu imbunatatiri, bloc reabilitat, vis a vis spital Gr. Alexandrescu, aproape STB, metrou, magazine, banci farmacii, acces facil catre centru, **99.000 €;** ☎0733.161.954

703. **Piata** Victoriei, Calea Victoriei, semidec., et. 4/5, 44 mp, 1940, apartament 2 camere semidec., 4/5, mobilat si utilat, renovat, situat in apropiere de metrou Piata Victoriei, incadrat in categoria grad de risc seismic 2, centrala termica, constructie 1940. **60.900 €;** ☎0722.702.564 ioan.rusupfa@gmail.com

704. **Piata** Victoriei, Titulescu semidec., et. 10/10, 42 mp, 1978, Apartament 2 camere in zona Piata Victoriei, liber, linistit, priveliste superba, complet mobilat si utilat (masina de spalat, frigider, aer conditionat), bloc reabilitat, etaj 10/10, acte la zi, se vinde ca cum arata in poze, proprietar. **83.992 €;** ☎0744.440.948 postelnicu_violeta@yahoo.com

705. **Piata** Victoriei, Titulescu, Banu Manta dec., et. 9/10, 38 mp, 1977, Cauti o locuinta sau o investitie in centrul Bucurestiului? Vino sa vezi acest apartament! La 5 min. de metrou Piata Victoriei, vedere libera. Situat in planul 2, zona linistita. 0% comision **82.000 €;** ☎0737.989.041 contact@ramona-ursu.ro

706. **Piata** Victoriei- Dr.Felix bloc 1995 cu centrala dec., et. 4/8, 62 mp, 1995, **179.900 €;** ☎0770.805.447 agentie2@mauwis.ro

707. **Piata** Victoriei- Guvern et. 2/10, 40 mp, 1977, Titulescu, apartament 2 camere, etaj 2/10, dec., suprafata 40mp, vedere fata, bloc 1977 **78.000 €;** ☎0722.359.898 office@interpartes.ro

708. **Pipera** Apartament Chelsea Tip 5-Ivory Residence semidec., et. 1/3, 62 mp, 2024, **128.620 €;** ☎031.005.07.84 sales@ivoryresidence.ro

709. **Pipera** Apartament 2 Camere Tip 7 cu Balcon+Taxe notariale incluse in pret-SUNA ACUM!!! semidec., et. 1/7, 70 mp, 2023, **146.965 €;** ☎031.005.07.84 sales@ivoryresidence.ro

710. **Pipera** Apartament cu 2 camere Chelsea Tip 1 semidec., et. parter/3, 54 mp, 2024, **103.768 €;** ☎031.005.07.84 sales@ivoryresidence.ro

711. **Pipera** Locuinta ideala in Pipera: Apartament de 2 camere la Ivory Residence semidec., et. 1/7, 72 mp, 2023, **130.255 €;** ☎031.005.07.84 sales@ivoryresidence.ro

712. **Pipera,** apartament 2 camere Chelsea tip 3 semidec., et. 1/3, 60 mp, 2024, **121.426 €;** ☎031.005.07.84 sales@ivoryresidence.ro

713. **Pipera,** apartament cu 2 camere tip 10 cu balcon, parcare si taxe notariale incluse semidec., et. 2/7, 51 mp, 2023, **101.915 €;** ☎031.005.07.84 sales@ivoryresidence.ro

714. **Pipera,** apartamente Tip 6 in Ivory Residence, parcare si taxe notariale incluse in pret semidec., et. 1/7, 83 mp, 2023, **154.105 €;** ☎031.005.07.84 sales@ivoryresidence.ro

715. **Pipera,** Iancu Nicolae, 2 camere semidec., et. 2/6, 80 mp, 2013, **158.000 €;** ☎0723.151.141 irina.stefanescu@goldmcbimobiliare.ro

716. **Pipera,** Iancu Nicolae, 2 camere. semidec., et. 2/6, 80 mp, 2013, **158.000 €;** ☎0720.721.735 marcela.tupea@goldmcbimobiliare.ro

717. **Pipera,** Ivory Residence oferta apartament 2 camere Tip 9, cu parcare inclusa semidec., et. parter/7, 60 mp, 2023, **114.450 €;** ☎031.005.07.84 sales@ivoryresidence.ro

718. **Pipera,** Ivory Residence, oferta apartament 2 camere Tip 1 cu parcare inclusa dec., et. parter/7, 82 mp, 2023, **152.439 €;** ☎031.005.07.84 sales@ivoryresidence.ro

719. **Pipera,** parcare si taxe notariale incluse, apartament de 2 camere in Ivory Residence semidec., et. 1/7, 67 mp, 2023, **127.530 €;** ☎031.005.07.84 sales@ivoryresidence.ro

720. **Pipera,** parcare si taxe notariale incluse, apartament de 2 camere in Ivory Residence semidec., et. 1/7, 83 mp, 2023, **154.403 €;** ☎031.005.07.84 sales@ivoryresidence.ro

721. **Pipera,** rond OMV, ansamblul Avalon Residence, semidec., et. 3/3, 73 mp, 2023, langa reprezentanta Porsche, bloc finalizat 2023, paza 24/24, supraveghere video, loc parcare, lift, gresie, faianta, parchet, termopane, usa metalica, balcon tip terasa, bucatarie open space, liber **168.000 €;** ☎0732135468 adriangeambei@yahoo.com

722. **Plaza** Residence Faza 5, Bulevardul Timisoara dec., et. 6/11, 65 mp, 2023, apartament 2 camere tip E in complex Plaza Residence faza 5. Situat pe bulevardul Timisoara nr. 14. **123.500 €;** ☎0738.713.283 office@plazaresidence.ro

723. **Ploiesti** SUD dec., et. 3/3, 45 mp, 1960, Ap 2 cam, 45 mp, 3/3, dec., reconditionat, Sud, termopan, AC, gresie, faian, parchet, u metalic, ui int noi, partial mobilat, separatie gaze (proiect cu centrala), izolatie term ext **47.000 €;** ☎0723.314.375 Corbejy@yahoo.com

724. **Ploiesti,** ultracentral, apartament ideal Booking semidec., et. 3/4, 46 mp, 1964, **64.800 €;** ☎0748.889.926 ionut.stancu@imobiliare-acasa.ro

725. **Poiana** Brasov semidec., et. 3/4, 57 mp, 1976, Apartament doua camere Poiana Brasov; **85.000 €;** ☎0730.504.045 grafiart.romania@gmail.com

726. **Politehnica,** apartament 2 camere, bloc anvelopat, super oferta dec., et. 3/4, 49 mp, 1977, **82.000 €;** ☎0720.100.074 veronica.manolache@goldmcbimobiliare.ro

727. **Popa** Soare, ofer ap. cu 2 camere in vila et. parter, 1970, proprietar, imobilul a fost renovat in 2022, construit/ reabilitat 1970. Strada Popa Soare 58. Colaborez cu agentii, dar comisionul oferit este fix 1% **69.500 €;** ☎0740.604.006

728. **Popesti** Leordeni - 2 camere dec. si loc parcare dec., et. 3/3, 69 mp, 2011, **74.800 €;** ☎0730.888.280 george.braileanu@zonadesud.ro

729. **Popesti** Leordeni - Primarie - 2 camere si curte 40mp et. parter/3, 54 mp, 2024, **79.900 €;** ☎0730.888.280 george.braileanu@zonadesud.ro

730. **Popesti** Leordeni la 3 minute de Metrou Berceni, dec., et. 1/6, 50 mp, 2023, apartamente de vanzare situate intr-un superb Complex Rezidential pe Str. Biruintei. cu centrala proprie si incalzire in pardoseala si finisaje deosebite. **69.500 €;** ☎0785.225.855/ 0767.377.376 visanescumarian@gmail.com

731. **Popesti** Leordeni, semidec., et. 2/3, 60 mp, 2010, Paraul Rece, imobil 2010, mobilat, utilat complet, aer conditionat, centrala proprie, adiacent soseaua Oltenitei, Mega Image, **63.000 €;** ☎021.319.78.04/ 0723.515.199 oli_daniel@yahoo.com

732. **Popesti** Leordeni, Amurgului, 2 camere, gradina. dec., et. parter/5, 55 mp, 2020, **95.000 €;** ☎0730.888.285 ciprian.necea@zonadesud.ro

733. **Popesti** Leordeni, Drumul Fermei, 2 camere, dec., et. 2/3, 50 mp, 2017, **71.400 €;** ☎0731.510.854 adrian.cantia@zonadesud.ro

734. **Popesti** Leordeni, Metrou Dimitrie Leonida, 2 camere lux. dec., et. parter/5, 54 mp, 2020, **95.000 €;** ☎0731.510.854 adrian.cantia@zonadesud.ro

735. **Popesti** Leordeni, pe sos. Oltenitei, dec., et. 1, 45 mp, 2018, Popesti Leordeni, sos. Oltenitei, Lidl, et. 1, dec., g, f, p, termopan, centrala proprie, bucatarie mobilata, liber, curat, interfon, loc parcare, toate actele la zi. si mijloc de transport, pret neg. **52.000 €;** ☎0721.275.684 jenipetre@mail.com

736. **Popesti** Leordeni, Primarie, 2 camere si curte, et. parter/3, 56 mp, 2024, **59.900 €;** ☎0730.888.280 george.braileanu@zonadesud.ro

737. **Popesti** Leordeni, zona noua dec., et. 5/5, 58 mp, 2015, vand ap 2 camere, mobilat si utilat modern, 79.000 euro, et. 5/5, 58, 14 mp, 2015, Campus Scolar 4 min. pe jos, metrou la 14 minute pe jos. Balcon inchis 2 calorifere 11 mp, living 16.32 mp, dormitor 12.01 mp, 2 aer conditionat **79.000 €;** ☎0762.188.873 aghinea@outlook.com

738. **Popesti** Leordeni- zona farmacia Tei semidec., et. parter/2, 67 mp, 2021, Agentie Imobiliara Sweet Home Consulting,va propune spre vanzare, un apartament compus din 2 camere,cu 2 gr sanitare, situat la parterul unei vile,cu terasa si teren in proprietate de 89mp. Imobilul este compus din p+2, contruit in 2021 **99.000 €;** ☎0723.460.200 sweethome_imob@yahoo.com

739. **Popesti-Leordeni,** Lidl, soseaua Oltenitei, apartament 2 camere dec., et. 1/3, 59 mp, 2023, **78.200 €;** ☎0723.535.968 iulian.faciu@zonadesud.ro

740. **Popesti-Leordeni,** 2 camere mobilat si utilat dec., et. 2/2, 50 mp, 2015, **73.000 €;** ☎0722.652.640 daniel.iancu@zonadesud.ro

741. **PRECONTRACT** SEMNAT - CTA - ABATOR - FAR - APARTAMENT 2 CAMERE - Comision 0% et. 3/4, 47 mp, 1968, **65.000 €;** ☎0723.468.720 alexandru.leca@kw.ro

742. **Prelungirea** Ferentari LIDL Prelungirea Ferentari LIDL, parc, CF2, 2 cam,1/4, termopan, necesita imb ,acte la zi **32.000 €;** ☎0766.862.569

743. **Prelungirea** Ghencea - Raul Doamnei dec., et. parter/10, 38 mp, 1974, Situat in apropiereea statiei de metrou Raul Doamnei, gradinita si scoala generala, Apartamentul beneficiaza de contor gaz individual, instalatie electrica noua, parchet, gresie, fainta, usa metalica. **60.000 €;** ☎0741.153.679 goaga.catalin@gmail.com

744. **Prelungirea** Ghencea 266A dec., et. 4/5, 55 mp, 2014, Prelungirea Ghencea nr 266A. bloc 2014, et 4/5, dec., mobilat si utilat, acte, urgent **74.000 €;** ☎0722.519.460 despina.enache@yahoo.com

745. **Prelungirea** Ghencea- Avangarde dec., et. 2/10, 56 mp, 2020, et 2,cf 1, Decomandat, bloc 2020,2 lifturi, acces facil la RATB cat si la Soseaua de Centura, 2 balcoane, centrala proprie, toate utilitatile sectorului 6, actele sunt la zi. **65.000 €;** ☎0786.325.404

746. **Prelungirea** Ghenea, Cartierul Latin dec., et. parter/5, 83 mp, 2014, Cartierul Latin, parter inalt/D+P+5, 83mp, bloc 2014, dec., centrala proprie, se vinde mobilat si utilat complet, aer conditionat, loc de parcare, acte facute, accepta credit. **76.500 €;** ☎0765.348.367

747. **Primaverii,** apartament 2 camere, mobilat, utilat, 48 mp. semidec., et. demisol/2, 48 mp, 1935, **149.000 €;** ☎0771.575.059 dragos@norisk.ro

748. **Rahova** -Oxy Residence, 2 Camere 64 mp mega discount dec., et. 1/parter, 64 mp, 2024, **75.900 €;** ☎0737.282.225 vanzari@oxyresidence.ro

749. **Rahova** Amurgului et. 2/2, Piata Rahova, 2 camere, imbunatatiri, 2/2, 30 mp, centrala, gaze, acte la zi, ideal pentru investitie. **20.500 €;** ☎0766.862.569

750. **Rahova** Dotari Premium Incalzire in Pardoseala semidec., 47 mp, 2024, **65.200 €;** ☎0751.995.505 anisoara@tower-residence.ro

751. **Rahova** Dotari Premium Incalzire in Pardoseala semidec., 50 mp, 2024, **69.400 €;** ☎0751.995.505 anisoara@tower-residence.ro

752. **Rahova** Dotari Premium Incalzire in Pardoseala dec., 56 mp, 2024, **77.700 €;** ☎0751.995.505 anisoara@tower-residence.ro

753. **Rahova** Dotari Premium Incalzire in Pardoseala semidec., et. 10/10, 48 mp, 2024, **67.200 €;** ☎0751.995.505 anisoara@tower-residence.ro

754. **Rahova** Petre Ispirescu et. 7/8, 50 mp, vand apartament 2 camere cf 1 cu mici imbunatatiri liber toate actele pret disc. **59.000 €;** ☎0763.581.790

755. **Rahova** Teius dec., et. 2/4, 53 mp, 1974, apartament 2 camere dec., liber, spatios etaj 2/4, clasic intretinut, bloc civilizat construit in anul 1974, **55.000 €;** ☎0773.910.634

756. **Rahova** Teius 20 minute Piata Unirii semidec., et. 1/4, 43 mp, 2019, Ambiant Concept va propune spre vnzare apartament 2 camere mobilat utilat construcie 2019 central gaze 43 mp balcon cadastru intabulare **54.900 €;** ☎0732.592.007

757. **Rahova,** semidec., et. 3/4, 56 mp, 2021, apartament 2 camere 54 mp, Rahova, etaj 3/4, constructie 2021, mobilat, utilat, **56.000 €;** ☎0732.592.007 florentinaimob2@gmail.com

758. **Rahova,** Glicinelor, dec., et. 3/7, 55 mp, 2 camere, cf. 1, dec. mobilat, utilat, 2/8, acte la zi, negociabil **64.999 €;** ☎0766.862.569

759. **Rahova,** Lidl, Teius et. 2/4, Rahova Teius, Lidl, 1/4, 2 cam,cf 1, dec,,fara imb., 50 mp, acte la zi, ideal investitie **52.500 €;** ☎0766.862.569

760. **Rahova,** Malcoci, et. parter/4, 28 mp, Pricopani, vand apartament 2 camere cf. 3, mobilat, utilat, cu imbunatatiri **35.000 €;** ☎0763.581.790

761. **Rahova,** Margeanului, dec., et. 6/8, 54 mp, 1

Imobiliare vânzări 2 CAMERE

856. Titan Auchan, 2 camere cu centrala termica, mobilat complet dec., et. 9/10, 37 mp, 1974, Str. Liviu Rebreanu, vizavi de Auchan Titan, 2 camere dec., confort 2, 37 mp, bloc 1974, reabilitat termic, etaj 9/10, renovat, centrala proprie, aer conditionat, mobilat si utilat complet, functional, liber, comision 0%, negociabil 55.000 €; **☎0721.471.702 adrian@sincronimobiliare.ro**

857. Titan Basarabia Nicolae Grigorescu semidec., et. 4/10, 52 mp, 1968, pozitie excelenta, 4/10, semidec. 52mp,curat, bloc 1968 reabilitat, acte la zi, liber, clasa en B, negociabil 69.999 €; **☎0728.879.797 lagunaimob@yahoo.com**

858. Titan Bulevardul Teodor Palady semidec., et. 1/10, 36 mp, et 1/10 cf 2 semidecomadat, str Bercatiei, termopan peste tot,balcon inchis in termopan, usa metalica ,curat,liber zona civilizata 58.000 €; **☎0785.225.855/ 0740.120.567**

859. Titan IOR, chiar pe Rotunda, pozitie excelenta dec., et. 6/10, 52 mp, 1977, etaj 6/10, cf. 1 dec., 57 mp, bloc dat in folosinta in octombrie 1977, cu imbunatatiri decente, acte la zi, se accepta credit, clasa en b, program luni, sambata 09.00-19.30 83.999 €; **☎0728.879.797 lagunaimob@yahoo.com**

860. Titan Liviu Rebreanu Auchan dec., et. 8/10, 1978, Reabilitat, amenajat, utilat, ac, centrala proprie, se vinde mobilat , totul nou, zona verde, liber pozitie, imobil impecabil 54.000 €; **☎0722.414.299**

861. Titan metrou Nicolae Grigorescu chiar pe Lotrioara semidec., et. parter/10, 50 mp, 1975, parter/10, cf.1 sdec, 50 mp, bloc reabilitat, cu imbunatatiri, mobilat integral (mai putin safrageria), liber, acte la zi, zona superba, clasa en B, merita pret fix,se accepta credit 79.500 €; **☎0728.879.797 lagunaimob@yahoo.com**

862. Titan, semidec., et. 9/10, 49 mp, 1968, Bdul. Nicolae Grigorescu, 3 minute metrou, cf. I, liber, apartament cu panorama spectaculoasa, parcul IOR, acte la zi, bloc retras de la strada, zona foarte civilizata si linistita, pozitie rara, 65.000 €; **☎0745.087.966/ 0727.884.946 office_treibrazi@yahoo.com**

863. **Titan,** et. parter/10, 51 mp, Postavaru, vis-a-vis de benzinaria Mol, cf. 1, parter cu balcon inchis, 51 mp, bl. reabilitat termic, liber, scara curata, aproape parc IOR, metrou 10 minute, zona civilizata, pret disc., **69.000** €; ☎0761.749.316/ 0722.824.757

864. Titan, 1 Decembrie sectia 13 politie, aleea Buhusi, dec., et. 10/10, 56 mp, 1979, etaj 10/10, cf. 1 sporit dec., 59 mp, bloc 1979, nereabilitat, imbunatatiri decente, liber, acte la zi, clasa en. B, se accepta credit, fara pb. cu terasa, pret fix, 60.999 €; **☎0728.879.797 lagunaimob@yahoo.com**

865. Titan, 1 Decembrie, Auchan, Gura Ialomitei. dec., et. parter/10, 50 mp, 1978, 2 camere dec.e, parter, Titan, Auchan, metrou 1 Decembrie, str. Gura Ialomitei, bucatarie spatioasa, geam la baie, bloc izolat termic, scara curata, se accepta credit, 69.000 €; **☎0720.451.235**

866. Titan, 1 Decembrie, stradal, dec., et. 7/8, 52 mp, 1981, etaj 7/8, cf. 1, dec., 52 mp, bloc 1981, toate imbunatatirile, instalatii electrice si sanitare noi, liber, clasa en. B, vizite oricand, merita, program luni-sambata 09.00-19.30 81.500 €; **☎0728.879.797 lagunaimob@yahoo.com**

867. Titan, 1Decembrie 5 minute pana la metrou dec., et. 1/4, 50 mp, 1974, apartament cf. I dec., etajul 1/4, 50 mp, bloc reabilitat construit in anii 1974 , scara curata, zona linistita, cu imbunatatiri, liber m fara balcon, pret fix/ nediscutabil, va rog nu insistati sub pretul afisat nu se mai neg. 75.499 €; **☎0728.879.797 lagunaimob@yahoo.com**

868. Titan, 3 minute metrou si parc IOR, stradal pe Nicolae Grigorescu, circular, et. 9/10, 53 mp, 1968, bloc reabilitat, complet renovat, instalatii electrice si sanitare schimbate, gresie, faianta, parchet, termopane, usa metalica, circular prin baie, scara foarte curata, lift renovat recent, liber, toate actele, 87.000 €; **☎0732135468 adriangeambei@yahoo.com**

869. Titan, 3 minute metrou si parc IOR, stradal pe Nicolae Grigorescu, circular, et. 7/10, 51 mp, 1968, in spatele galeriilor Titan., bloc reabilitat, vedere fata, apartament circular, gresie, faianta, parchet, termopane, usa metalica, in stare buna, liber, toate actele 72.000 €; **☎0732135468 adriangeambei@yahoo.com**

870. Titan, 3 minute parc IOR si metrou, circular, et. 9/10, 54 mp, 1968, stradal pe Grigorescu, bloc reabilitat, complet renovat 2024, instalatii sanitare schimbate, gresie, faianta, parchet, termopane, usa metalica, usi interioare noi, liber, toate actele, 87.000 €; **☎0732135471 adriangeambei@yahoo.com**

871. **Titan,** 5 minute metrou, circular, et. 4/10, 51 mp, 1970, stradal Nicolae Grigorescu, la 3 minute de Scoala 195, renovat complet, mobilat si utilat modern, etajul 4/10, langa parcul Titanii, liber, se accepta credit **86.500 €; ☎**0732135467 ramax2016@yahoo.com

872. **Titan,** 5 minute metrou, chiar la parcul Titanii, stradal pe Grigorescu circular, et. 4/10, 51 mp, 1968, intersectie cu Burdujeni, etajul 4/10, complet mobilat si utilat modern, renovat recent, gresie, faianta, parchet, termopane, usa metalica, balcon mare, frigider, masina spalat, aragaz, liber, toate actele, **86.500 €; ☎**0732135471 ramax10@yahoo.com

873. **Titan,** 5 minute metrou, chiar la parcul Titanii, stradal pe Grigorescu, circular, et. 4/10, 51 mp, 1968, intersectie cu Burdujeni, etajul 4/10, complet mobilat si utilat modern, renovat recent, gresie, faianta, parchet, termopane, usa metalica, balcon mare, frigider, masina spalat, aragaz, liber, toate actele, **86.500 €; ☎**0732135468 adriangeambei@yahoo.com

874. **Titan,** Aleea Buchetului, semidec., et. 2/4, 48 mp, 1965, 2 camere bd. Nicolae Grigorescu Aleea Buchetului, cf. 1, semidec., et. 2/4, st. 48.30 mp, finisaje premium, instalatii electrice si sanitare schimbate, granit, aer condiionat, termopane, bloc reabilitat. Imobilul este amplasat la 5 minute de parcul IOR. **79.500 €; ☎**0765.709.966 trat_cons@yahoo.com

875. **Titan,** Bld. 1 Decembrei 1918, Auchan, semidec., et. 4/10, 48 mp, 1971, 2 camere, situate la etajul 4/10, semidec., balcon inchis, debara, cu o suprafata de 48.39 mp, vedere spate, linistit, are termopan, in rest fara imbunatatiri, bine situat, aproape de Auchan, **68.000 €; ☎**0753.095.601 office@credoamg.ro

876. **Titan,** Diham, Bd. Nicolae Grigorescu, apartament 2 camere dec.. dec., et. 7/10, 50 mp, **70.000 €; ☎**0774.429.021 smart2investestate@gmail.com

877. **Titan,** Drumul Gura Calitei, Metrou Nicolae Teclu, dec., et. parter/3, 58 mp, 2024, apartamente de vanzare situate intr-un superb bloc nou finalizat S+P+3 Titan Pallady, Drumul Gura Calitei, metrou Nicolae Teclu, avand suprafete de la 55 la 76 mp, unele apartamente au si gradina, + TVA **69.400 €; ☎**0767.377.376/ 0785.225.855 visanescumarian@gmail.com

878. **Titan,** etajul 1, str Rotunda semidec., et. 1/10, 50 mp, 1970, acces rapid la transport public,magazine, restaurante si servicii in apropiere,zona linistita si plina de verdeturi **90.000 €; ☎**0732135467 ramax2016@yahoo.com

879. **Titan,** Intrarea Badeni, et. 4/4, 55 mp, 1968, Particular, vand ap 2 cam, intr-un bl reabilitat termic, recent renovata, avand finisaje de lux, inst. sanitare si electrice noi, ac, mobilat si utilat modern, balcon, la 2 min. de parc. Accept credit **79.999 €;** ☎0744.300.684/ 0728.973.140

880. **Titan,** Intrarea Badeni,parc lor dec., et. 4/4, 54 mp, 1977, Vanzare apartament 2 camere semidec.e situat la etajul 4 al unui imobil de 4 etaje, suprafata 52 mp,an de constructie 1965. **78.900 €; ☎**0767.771.549

881. **Titan,** Liviu Rebreanu, semidec., et. 5/10, 49 mp, 1974, Titan, Liviu Rebreanu, Auchan, 2 camere cf. 1, renovat, mobilat, utilat, etaj 5/10, fara risc seismic, merita vazut, **76.000 €; ☎**0767.922.400/ 0722.256.664 cordialimobiliare@yahoo.com

882. Titan, Liviu Rebreanu, Mega Image dec., et. parter/8, 50 mp, 1978, apartament 2 camere 50 mp, parter, 8, an 1978, mobilat utilat, zona verdeata, vedere mixta, 68.500 €; **☎0733.373.436/ 0767.299.965**

883. Titan, Lotrioara, semidec., et. 5/10, 52 mp, 1970, apartament 2 camere, complet renovat, bloc anvelopat,situat in apropierea zonelor comerciale, metrou, mijloace de transport, 84.000 €; **☎0749.018.801**

884. Titan, Lucretiu Patrascanu, M. Costin Georgian semidec., et. 10/10, 58 mp, cf.1, 58 mp, et.10, sd., balcon mare, apometre si repartitoare cu citire din exterior, aer conditionat, necesita renovare, RS 2, cash, ocazie, agentie 51.000 €; **☎0775.237.139**

885. Titan, metrou 10 min. 2 camere, etaj 1, dec. dec., et. 1/10, 55 mp, 1972, se vinde complet mobilat si utilat, an 1972,dec.,etaj 1/10,supr. 55 mp,usa blindata,frigider incorporat,aragaz,cuptor,hota,2 AC,la 10 min. de metrou si 1 min de Auchan Titan-Agentie- Comision 2% 87.500 €; **☎0761.600.300 office@1estate.ro**

886. Titan, Minis dec., et. 7/10, 58 mp, 1979, Apartamentul are vedere pe spate si se afla intr-o zona cu mijloace de transport, piata, magazine si unitati de inavatamant. 85.000 €; **☎0724.337.658 agentie6@mauwis.ro**

887. Titan, Pallady, 700 m de metroul Nicolae Teclu, mutare imediata comision 0% dec., et. 8/8, 62 mp, 2023, Caisului Residence 3 oferta 2 camere (corp A), Pallady, metrou N. Teclu, finisaj si g, p, ct Ariston, f, usi interior, direct dezvoltator, fara comision, 93.500 €; **☎0757.572.272**

888. Titan, parc Constantin Brancusi, Potcoava oferta reala cel mai mic pret semidec., et. 10/10, 59 mp, 1968, confort 1, semidec., 59 mp, balcon 11 mp, etaj 10/10, bloc 1968 nereabilitat, fara imbunatatiri, doar plata cash liber vizite urgent, merita, clasa en. C, pret fix, nediscutabil 51.000 €; **☎0728.879.797**

889. **Titan,** parc IOR, dec., et. 7/10, 60 mp, vanzare 2 cam. dec., et. 7/10, an constr. 1978, st=60 mp, reabilitat, contorizat, liber, zona verde, 5 min. metrou Titan, parc IOR, Piata Minis, Carrefour, scoli, liceu, gradinita, parc zona Titan, piata Minis, **79.500 €;** ☎0722.414.299

890. Titan, Piata Minis, semidec., et. 3/8, 55 mp, 1986, 2 camere, 55 mp, bloc 1986, etaj 3/8, cf. 1, imbunatatiri g, f, p, t, usa metalica, baia necesita imbunatatiri, balcon inchis, geam baie, scara super, apometre, repartitoare, vedere laterala, luminos, oferta reala, exclusivitate 69.500 €; **☎0734.536.795**

891. Titan, Piata Trapezului, reabilitat metrou 5 min dec., et. parter/4, 48 mp, 1974, Parter/4 dec., bloc reabilitat termic. Acte ok. nu are balcon. Necesita renovare. Distanta pana la metrou 5-6 min. In imediata apropiere se afla magazine, scoala, liceu. Este situat pe liniste, ferit de zgomot. Zona verde! 62.000 €; **☎0770.805.447 agentie2@mauwis.ro**

892. Titan, Rotunda, semidec., et. 4/10, 51 mp, 1968, 2 camere Al. Rotunda, 4/10, semidec., 51 mp, bloc reabilitat, vedere spre parc, discutabil, 79.000 €; **☎0724.581.411 imobiliaramibo@yahoo.com**

893. Titan, sectia 13 Politie, strada Ciucea, semidec., et. 9/10, 54 mp, 1972, etaj 8/10, cf. I semidec., 53 mp, bloc reabilitat 1972, scara cu 2 lifturi, zona linistita, curat, decent, acte la zi, clasa energetica B, 73.000 €; **☎0728.879.797 lagunaimob@yahoo.com**

894. Titan, str. Intrarea Barsei, dec., et. parter/4, 50 mp, 1965, reabilitat, cu balcon, amenajat, modern, renovat complet, scoli, gradinite, metrou Costin Georgian, apropiere Piata Minis, se vinde mobilat, zona verde, deosebit, merita vazut. 7.1000 euro discutabil, 71.000 €; **☎0722.414.299**

895. Titan, str.Postavarul, aproape de Supeco semidec., et. parter/3, 51 mp, 2006, ap. semidec, in mobil 2006, p+2+m, constr. beton si caramida, fara balc. renovat,dotari:centrala proprie, gresie, faianta, parchet, usa metalica usi int.ob. sanitare noi. 75.000 €; **☎0740.250.485 revecor@yahoo.com**

896. Titan, Strada Ciucea semidec., et. 8/10, vand apartament 2 camere cf 1 semidec. etaj 8/10 scara curata, 2 lifturi, vecini civilizati 75.000 €; **☎0722.418.555**

897. Titan, Th. Pallady, Nicolae Teclu, Bloc B, Caisului Residence 3 bloc B dec., et. 1/8, 63 mp, 2022, Caisului Residence 3 direct dezvoltator, comision 0%, Caisului Residence 3. Apartament 2 cam., finisat, ct proprie, incalzire pardoseala, utilitati oras. 700 m metrou Nicolae Teclu, mutare rapida, 81.500 €; **☎0757.572.272**

898. **Titan,** Theodor Pallady, Nicolae Teclu, promo bloc A, Caisului Residence 3. dec., et. 8/8, 70 mp, 2022, Ultimele apartamente libere! Gata de mutare, actele la zi. Zona Pallady, metrou Nicolae Teclu, Titan, complet finisat g, f, p, ct, racordat utilitati oras, mutare rapida. La 700 de metri de metrou si de bulevardul Pallady, **93.500 €;** ☎0757.572.272

899. **Titan,** Tuculescu, Rodul Pamantului dec., et. 9/10, 55 mp, ap. 2 cam., dec., etaj 8/10, 55 mp utili, suprafata desfasurata construita 66 mp, parchet, usa metalica, termopan balcon si ferestre, gresie, faianta. comision 2% **100.000 €;** ☎0772.120.344 avpassetsales@gmail.com

900. **Titan,** vanzare apartament 2 camere, semidec., et. 2/10, 52 mp, 1978, Lucretiu Patrascanu, Piata Minis vanzare apartament 2 camere etajul 2, fara imbunatatiri, semidec., zona verde, aproape de metrou, parc, scoli, gradinite, pret **82.000 €; ☎**0724.485.211 lcluminita7@gmail.com

901. **Titan,** vav parc IOR si 5 minute metrou, semidec., et. 1/10, 51 mp, 1968, chiar la Scoala 195, strada Rotunda, orientat catre est, bloc reabilitat, renovat, mobilat si utilat, gresie, faianta, parchet, termopane, usa metalica, aer conditionat, credit **90.000 €;** ☎0732135468 adriangeambei@yahoo.com

902. **Titan-** Auchan Apartament 2 camere cu centrala termica semidec., et. 4/8, 54 mp, 1986, particular vand apartament 2 camere cu toate imbunatatirile facute recent si de calitate, centrala termica, aer conditionat, an 1986 **89.000 €; ☎**0724.180.622/ 0766.913.718 Claudia.ivan73@gmail.com

903. **Titan-** Barajul Sadului dec., et. 7/10, 59 mp, 1978, 5 minute metrou si parc IOR, dec., balcon mare tip terasa, 60 mp **83.500 €; ☎**0732135467 ramax2016@yahoo.com

904. **Titan-** IOR 2 camere semidec., 5/10, semidec., et. 5/10, 50 mp, 1970, Agentie imobiliara comision 2%- Titan - IOR - Vanzare apartament cu 2 camere, semidec., suprafata utila 50mp, bloc 1970,reabilitat, etaj 5/10, termopan,aer conditionat, usa metalica,balcon. reabilitat **80.000 €; ☎**0731.115.056 robert-to@totali.ro

905. **Titulescu,** Basarab, Grivita, Piata Victoriei, semidec., et. 8/9, 60 mp, vand apartament de 2 camere aflat pe strada Nicolae Titulescu renovat complet, la 800 de m de piata victoriei. Suprafata 60 mp, etaj 8/9, bloc fara risc seismic, izolat, imbunatatiri 2024. **119.500 €; ☎**0726.728.260 sorinlatia@yahoo.com

906. **Toamnei** - apartament (posibilitate duplex) in vila semidec., et. parter/1, 96.00 mp, 1940, **110.000 €; ☎**0729.074.876 florin@norisk.ro

907. **Tomis** Nord, proprietar, orientare est, priveliste spre mare, comision zero dec., et. 8/10, 52 mp, 1970, ap. 2 cam, Tomis Nord, str. Cismelei, priveliste spre mare, dec. mobilat utilat, parchet, gresie, faianta, usi schimbate, ac, centrala, instalatii schimbate, 10 min. Sat Vacanta, 5 min. campus, pretabil investitie, locuinta, inchirire termen scurt, **105.600 €;** ☎0729.705.644

908. **Toporasi** Giurgiului et. 3/4, Toporasi 2 camere etaj 3/4, CF2, centrala proprie, mbuntiri, mobilat sau nemobilat, acte la zi **27.000 €;** ☎0766.862.569

909. **Traian** semidec., et. parter/4, 62 mp, 2021, Va propunem spre vanzare apartament cu 2 camere in bloc nou construit in 2021, parter ,62 mp din care terasa 12 mp, situat pe str Popa Nan 85, vis a vis de Kaufland.Se vinde ca in poze ,fara comision **160.000 €;** ☎0761.200.831 Smchristian13@yahoo.com

910. **Trapezului,** chiar la metrou 1 Decembrie 1918, intersectie Theodor Pallady, semidec., et. 2/10, 51 mp, 1970, stradal, vedere spate, reabilitat, gresie, faianta, parchet, termompane, liber, toate actele, **71.000 €;** ☎0732135133

911. **Tulnici,** Sector 4 et. 2/4, 58 mp, 1981, Vand ap. 2 cam., et. 2/4, dec., 58 mp, constr. 1981, renovat, doua balcoane, mobilat,gresie, faianta, termopan, parchet, loc de parcare. Pretul zonei. NUCOLABOREZ CU AGENTII! ☎0762.336.999

912. **Turda,** dec., 54 mp, 1982, 2 camere 1982, 54 mp, etaj 1, dec., liber, **111.000 €;** ☎0724.384.800

913. **Unirii** dec., et. parter/6, 71 mp, 2022, ideal investitie exclusivist, ocazie, **220.000 €;** ☎0753.075.109

914. **Unirii** Imobil Vanzare dec., et. parter/7, 45 mp, 1928, Apartament 2 camere + garaj, Piata unirii, 45mp, parter, an bloc 1928, risc seismic 2, mobilt si utilat complet, 3 minute de mers pe jos metrou Unirii, negociabil **65.000 €;** ☎0750.441.664

915. **Unirii** Ideal investitie Airbnb, Credit ipotecar, Vedere Unirii, Bloc reabilitat semidec., et. 8/8, 54 mp, 1963, **95.000 €;** ☎0722.323.657 marius@vectorimobiliare.ro

916. **Unirii,** Cantemir, dec., et. 7/7, 47 mp, 1970, stradal, 2 camere cf. 1, dec. renovat, fara risc seismic, cadastru, intabulare, merita vazut, **86.000 €; ☎**0767.922.400/ 0722.256.664 cordialimobiliare@yahoo.com

917. **Unirii,** complexul Boemia, dec., et. parter/5, 208 mp, 2021, apartament (62 mp) cu gradina (146 mp) in complexul Boemia direct de la proprietar. Liber, nemobilat, proaspat renovat. Ocazie! **245.000 €;** ☎0740.030.000

918. **Unirii,** Corneliu Coposu dec., et. 2/2, 1936, imobilul este situat in zona ultracentrala a Capitalei, Uniri-Udriste, la numai 500m de Unirea Shoping Center, in imediata apropiere a celor mai cunoscute hoteluri, galerii de arta, institutii de invatamant. **145.000 €;** ☎0733.154.800/ 0761.086.217 baraceanu.daniela@yahoo.com

919. **Unirii,** Fantani, dec., et. 3/8, 62 mp, 1990, stradal, apartament 2 camere, etaj 3/8, dec., vedere bulevard si Palatul Parlamentului, 3 balcoane,renovat recent, mobilat/utilat modern , centrala proprie, cadastru, intabulare, bloc monolit, constructie 1990, **210.000 €;** ☎0722.359.898 office@interpartes.ro

920. **Unirii,** oferta reala, vis a vis de Zepter, etajul 7/8, 66 mp, bloc 2006, cu gresie, faianta, parchet, termopane, decent, acte la zi, liber, pozitie excelenta, merita vazut, **150.000 €;** ☎0728.879.796

921. **Unirii,** Zepter, dec.,et. 6/9, 70 mp, 1996, Unirii, Zepter, apartament 2 camere dec., etaj 6/9, suprafata 70 mp, vedere stradala, intrare din bulevard, 3 balcoane, cadastru, intabulare, bloc monolit, constructie 1996, liber **159.000 €; ☎**0722.359.898 office@interpartes.ro

922. **Unirii,** Zepter, dec., et. 1/8, 62 mp, 1990, vand ap. 2 camere, 62 mp, etaj 1 din 8, zona Unirii, Zepter, centrala proprie **190.000 €;** ☎0733.522.441 liviamohirta@yahoo.com

923. **Unirii-** Cantemir semidec., et. 5/8, 55 mp, 1965, Proprietar vand 2 camere Bulevardul Dimitrie Cantemir, 300 m de metrou Unirii,55mp, et 5/8, renovat complet, instalatii electrice/sanitare schimbate, an 1965, reabilitat, supraveghere video. Bloc expertizat si neincadrat in nici o clasa de risc seismic sau urgente. **127.000 €; ☎**0755.174.674 adrianpaun2006@gmail.com

924. **Universitate** Ideal Investitie, Intrare directa din strada, Rezidenta/mixt dec., et. parter/2, 75 mp, 1920, **234.884 €;** ☎0741.214.215 elenapetrescu@realstart.ro

925. **Universitate,** Centrul Vechi, semidec., et. 4/5, 44 mp, 1960, apartament cochet situat ultracentral, mobilat, utilat, luminos, ideal atat pentru rezidenta cat si ca investitie, se pot obtine randamente bune la inchiriere, **98.000 €;** ☎0752.980.072

926. **Universitate,** Intercontinental, str. Batistei. colt I. L. Caragiale Zona centrala, apartament 46 mp util, parter inalt+ demisol, dormitor 20-mp+8 mp baie+ bucatarie, cuit interioara- 400 mp, doar zona verde, fara acces auto, forma regulata, fara legea 10, 112, toate actele. Pret negociabil ☎0728.626.797

927. **Vanzare** Apartament 2 Camere Decomandat Panselelor dec., et. 4/4, 54 mp, 1984, **68.000 €;** ☎0736.378.588 gabrielbucuriuvo@gmail.com

928. **Vasile** Lascar - Cartierul Armeneasca Vanzare apartament 2 camere semidec., et. parter/8, 49 mp, 1936, **95.000 €;** ☎+4074112440 nedcom.imob@gmail.com

929. **Victoriei,** Sfintii Voievozi semidec., et. 4/5, 44 mp, 1940, Apartament 2 camere in imobil din 1940, semidec., renovat, mobilat, centrala de bloc cu repartitoare de caldura, balcon inchis, clasa 2 risc seismic **64.000 €;** ☎0728.820.095

930. **Virtutii** Apartament dec., 2 camere, renovat integral, str. Cetatea de Balta nr.116 dec., et. 3/4, 48 mp, 1971, **66.900 €;** ☎0721.679.963 mihai.dumitrescu@imobiliare-acasa.ro

931. **Vitan** semidec., et. 2/4, hypermarherul Auchan, cf2, etaj 2, balcon in termopan, curat, se poate locui, bloc si scara civilizat, aproape piata, scoala, gradinita, cadastru intabulare disc. **50.000 €;** ☎0761.749.316/ 0722.824.757

932. **Vitan** Barzesti, Rin Grand Residence, ideal investitie, an 2008, ocazie dec., et. 8/13, 38 mp, 2008, 38 mp, et. 8/13, dec., mobilat, utilat, incalzirea si racirea se face prin ventilo-convectoare cu termostat in fiecare camera; ap. este inchiriat, puteti prelua chiriasul, locuieste de 2 ani; agentie, **56.000 €;** ☎0775.237.139

933. **Vitan** Mall, dec., et. 2/8, 62 mp, 1991, Calea Vitan, stradal, apartament 2 camere, etaj 2/8, dec., suprafata 62 mp, mobilat/utilat modern, cadastru, intabulare, bloc reabilitat, liber, **120.000 €;** ☎0722.359.898 office@interpartes.ro

934. **Vitan,** stadionul Olimpia, semidec., et. 5/10, 54 mp, 1988, Vitan, stadionul Olimpia, confort 1 semidec., etaj 5/10, imbunatatiri, balcon inchis, suprafata 54 mp, bloc construit in 1988, reabilitat termic, nestradal, **85.000 €;** ☎0771.265.376 agentie12@mauwis.ro

935. **Voluntari** - Cortina North - 137000 euro + Tva. dec., et. 3/10, 70 mp, 2024, apartament faza a III-a Cortina North, 2 camere, tip 2R1 Bloc D (in constructie), 85mp construiti, 70mp util 55mp apartament + 15mp balcon), loc de parcare, 137000 euro + Tva. **137.000 €;** ☎0723.840.830 costin@evogrup.ro

Imobiliare vânzări 3 CAMERE

Apartamente 3 camere

1. **1 Decembrie** 1917- Fetesti Auchan Titan dec., et. 4/4, 78 mp, 1973, partial renovat, boxa la subsol, dec., bloc reabilitat, fara probleme cu terasa **78.000 €; ☎**0732135467

2. **1 Decembrie** 1918 Circa 13 Politie etajul 3/4, dec., 66mp, bloc reabilitat, fara imbunatatiri, necesita renovare, 1 balcon si 1 gr sanitar, zona linistita, la 8 min de metrou, merita vazut ! **87.000 €; ☎**0728.879.796

3. **1 Decembrie** 1918 Titan Poarta 4 Faur Ocazie confort 1 semidec., 68mp, etajul 5/8, bloc 1986 reabilitat, cu gresie, faianta, parchet, termopane, instalatii schimbate, posibilitate centrala, mobilat utilat modern, 2 gr sanitare, negociabil, **115.000 €; ☎**0728.879.796

4. **1 Decembrie** 1918, Auchan Titan, Boxa, Decomandat, Modern, Renovat integral dec., et. 4/4, 67 mp, 1970, **109.500 €;** ☎0770.310.802 andrei@vectorimobiliare.ro

5. **1 Decembrie** 1918, Auchan, ocazie, 1 Decembrie 1918, Auchan, ocazie, confort 1 semidec., 68 mp, etajul 4/8, bloc 1986, decent cu gresie, faianta, termopane, contor de gaz pt. centrala, 2 grupuri sanitare si 1 balcon, zona linistita, la 10 min. de metrou, merita vazut, **95.000 €; ☎**0728.879.796

6. **1 Decembrie** 1918, Auchan, ocazie, 1 Decembrie 1918, Auchan, ocazie, la 10 min. de metrou, confort 1 dec., 66 mp, etajul 5/8, bloc 1980 reabilitat, 2 lifturi, cu imbunatatiri, mobilat utilat modern, acte la zi, zona linistita, merita vazut, **116.000 €; ☎**0728.879.796

7. **1 Decembrie** 1918, metrou confort 1 dec., 80mp, etajul 1/10, bloc 1982 reabilitat, cu gresie, faianta, parche, termopane, instalatii schimbate, mobilat/ nemobilat, 2 gr sanitare si 1 balcon, pozitie excelenta, merita. **122.000 €; ☎**0728.879.796

8. **1 Decembrie** 1918, Theodor Palady, metrou ocazie confort 1 dec., 70mp, etajul 4/4 fara probleme, bloc 1973 reabilitat, foarte solid, cu gresie, faianta, parchet termopane, decent, 1 gr sanitar cu geam si 1 balcon, boxa la subsol, merita vazut **75.000 €; ☎**0728.879.796

9. **1 Decembrie** 1918, Theodor Pallady, metrou ocazie, la cateva minute de metrou, dec., 65 mp, bloc 4/5, bloc 1978 reabilitat, fara imbunatatiri, decent, contor de gaz pentru centrala, zona linistita, merita vazut **82.500 €; ☎**0728.879.796

10. **1 Decembrie** 1918, Theodor Pallady, Metrou, ocazie, 1 Decembrie 1918, Theodor Pallady, Metrou, ocazie, confort 1 semidec., 68 mp, etajul 4/4, bloc 1973 reabilitat cu gresie, faianta, parchet, termopane, mobilat/nemobilat, acte la zi, zona linistita, coloana gaz pe scara pt. centrala, merita vazut, **81.000 €;** ☎0728.879.796

11. **1 Decembrie,** Auchan, semidec., et. 6/10, 1972, apartamentul este foarte bine intretinut si este liber **86.000 €;** ☎0770.810.694 agentie14@mauwis.ro

12. **1 Mai** Apartament 3 camere - Metrou 1 Mai semidec., et. 2/7, 55 mp, 1961, **110.000 €; ☎**0744.192.559 iosif.biro@kw.ro

13. **1 Mai** Apartament 3 camere - Metrou 1 Mai semidec., et. 2/7, 55 mp, 1961, **110.000 €; ☎**0744.192.559 iosif.biro@kw.ro

14. **13 Septembrie,** dec., et. 4/8, 76 mp, 1990, vand apartament cu 3 camere dec. (hol H) in zona 13 Septembrie, in apropiere de Liceul Teoretic Stefan Odobleja, avand o suprafata de 76 mp, mobilat si utilat complet, posibilitate centrala, **139.990 €;** ☎0724.597.950 sapphiresmartinvestagency@gmail.com

15. **13 Septembrie,** Sebastian dec., et. 4/8, 72 mp, 1990, Vnd apartament cu 3 camere dec. n zona 13 Septembrie, n apropiere de Parcul Sebastian, avnd o suprafa de 72 mp, 2 bi (dintre care una cu aerisire natural - geam), nclzirea fiind realizat prin intermediul unei centrale proprii, mobilat si utilat **109.990 €;** ☎0724.597.950 sapphiresmartinvestagency@gmail.com

16. **13 Septembrie,** stradal, proprietar direct, semidec., et. 7/10, 72 mp, 1990, vand apartament 3 camere, vedere stradala panoramica in intersectie, se vinde mobilat. Cadastru. Amplasat la 800 m de Palatul Parlamentului si Hotel Marriott, locatie excelenta. Oferta si fotografii reale, **130.000 €;** ☎0735.112.299

17. **3 camere** Mosilor- Bucur Obor dec., et. 4/6, 66.62 mp, 1980, **93.000 €;** ☎0720.721.735 marcela.tupea@goldmcbimobiliare.ro

18. **Alexandriei,** Antiaeriana, stradal, vedere spate, realitbat semidec., et. 10/10, 69 mp, 1972, confort 1 sporit, bloc foarte civilizat, curat, recent zugravit, igienizat, semimobilat, bucatarie mobilata, aer, balcon spatios, modern, fara probleme cu terasa, acte la zi, acc. credit, liber, agentie, exclusivitate, oferim video, vizionari non stop, rog seriozitate **79.990 €; ☎**0764.841.843

19. **Alexandru** Obregia - 10 min. metrou Piata Sudului semidec., et. 4/10, 60 mp, 1977, vanzare 3 camere renovate, curate, vedere spate, linistit, orientare vest, luminos, 10 minute metrou Piata Sudului, et. 4/10, termopan, parchet, gresie, usa metalica, dec. **97.000 €; ☎**0720.451.235

20. **Amzei** dec., et. 2/2, 1900, Amzei Piata peste drum de Ambasada Frantei, vand mansarada inalta, cu camere dec.e, perfect pentru o afacere de tip Hostel / Airbnb, Nu are bulina rosie sau urgente. Apartamentul are asigurare facultativa, inclusiv pentru cutremur. **125.000 €; ☎**0721.157.677 immobil4u@yahoo.com

21. **Antiaeriana** - Oxy Residence, 3 camere 103 m dec., et. 1/parter, 103 mp, 2024, **121.900 €; ☎**0737.282.225 vanzari@oxyresidence.ro

22. **Antiaeriana** - Oxy Residence, 3 camere 83 mp dec., et. 1/parter, 83 mp, 2024, **97.900 €; ☎**0737.282.225 vanzari@oxyresidence.ro

23. **Antiaeriana-** 3 Camere Tip 3 mobilat si utilat nou! dec., et. 1/parter, 100 mp, 2024, **118.900 €; ☎**0737.282.225 vanzari@oxyresidence.ro

24. **Antiaeriana-** 3 Camere Tip A mobilat si utilat nou! dec., et. 1/parter, 73 mp, 2024, **88.900 €; ☎**0737.282.225 vanzari@oxyresidence.ro

25. **Antiaeriana-** 3 Camere Tip B mobilat si utilat nou! dec., et. 1/parter, 83 mp, 2024, **99.900 €; ☎**0737.282.225 vanzari@oxyresidence.ro

26. **Aparatorii** Patriei, dec., et. 2/2, 78 mp, 2023, de vanzare apartament nou zona Aparatorii Patriei vis a vis de Metalurgiei parc, pe strada Drumul Campeni 14-16, sector 4, situat pe strada linistita de case. Apartamentul este nou, cu doua bai **108.000 €;** ☎0722.662.446 stefangutu81@gmail.com

27. **Aparatorii** Patriei, dec., et. 3/3, 110 mp, 2012, etajul 3 intr-un bloc boutique construit in anul 2012, dec., cu o suprafata de 120 mp, confort 1. La etajul 3 regasim 2 camere, un hol, bucatarie, o baie generoasa si 2 balcoane. **103.000 €; ☎**0745.502.099 adipiciu@gmail.com

28. **Aparatorii** Patriei, 8 minute metrou, dec., et. parter/5, 73 mp, 2024, **89.300 €;** ☎0731.510.845 nicolae.andreias@zon-adesud.ro

29. **Aparatorii** Patriei, Berceni, semidec., et. 7/8, 1986, Berceni, Aparatorii Patriei, Oltenitei, 3 camere, 7/8, an 1986, forma L. Bloc reabilitat recent. Gresie, faianta, termopan, parchet lemn masiv, ac, instalatii cupru. Metrou 7 min., STB 3 min., gradinita, scoala, facultate, piata. Se poate vinde mobilat si utilat. Bloc reabilitat **97.500 €; ☎**0728.030.765/ 0724.261.557

30. **APARTAMENT** 3 CAMERE BLOC FINALIZAT TERASA 7 semidec., et. 4/4, 66 mp, 2022, **93.097 €; ☎**0722.681.655 nadiadeluca.pub@gmail.com

31. **APARTAMENT** 3 CAMERE DEC. 79 MP dec., et. parter/4, 79 mp, 2022, **109.828 €;** ☎0722.681.655 nadiadeluca.pub@gmail.com

32. **Apartament** 3 camere, Salaj ocazie semidec., et. 2/2, 60 mp, 2017, **82.900 €;** ☎0726.171.888 tereaca_paula@yahoo.com

33. **Apartament** de vanzare 3 camere pe malul Lacului SNAGOV dec., et. 3/4, 91 mp, 2018, **120.000 €; ☎**0745.599.054 andrea.dantz@kw.ro

34. **Apartament** modern cu priveliste spre lacul Snagov si padure dec., et. 1/4, 49 mp, 2018, **89.900 €; ☎**0745.599.054 andrea.dantz@kw.ro

35. **Apartamentul** dintre parcuri - 3 camere - soseaua Pantelimon dec., et. 5/10, 58.33 mp, 1974, **83.000 €; ☎**0749.067.475 comunicari@danieldobre.ro

36. **Arghezi** Park, Metalurgiei, comision 0%, apartament 3 camere nou. dec., et. 2/5, 72 mp, 2024, **91.900 €; ☎**0737.500.377 alexandru.mildner@zonadesud.ro

37. **Aviatiei** Atlas Residence apartament 3 camere 120mp et. 7/11, 100 mp, 2022, De vanzare apartament nou 3 camere, 2 bai, bucatarie inchisa, in Atlas Residence, zona Aviatiei-Baneasa. Detine loc de parcare subteran. Suprafata

Imobiliare vânzări 3 CAMERE

124. **Cluj,** Intre Lacuri, dec., et. 6/8, 64 mp, 2017, Proprietar vand apartament 3 camere an 2017 stare impecabila, nu fost niciodata inchiriat, incalzire in pardoseala se vinde complet mobilat si utilat, garaj subteran 15000 eur cu C.F. separat. Parc, lac 3 minute, Iulius Mall,Lidl, Kaufland, Leroy Merlin,FSEGA, scoala, statie autobus la 10 minte mers pe jos. Avand in vedere zona excelenta in care se afla raportul calitate pret bun. **255.000 €;** ☎0761.656.056 draghicirelu@yahoo.com

125. **Colentina** semidec., et. 9/10, 75 mp, 1977, Vand ap. 3 camere semi dec. fara imbunatatiri **77.500 €;** ☎0722.345.862 ludovic_ion@yahoo.com

126. **Colentina** Mc Donald's, Strada Maior Bancila, bloc 1986. semidec., et. 5/10, 68 mp, 1986, 2 lifturi, reabilitat termic, 3 camere, confort 1, semidec., etaj 5 din 10, 2 bai (dus si cada), balcon inchis la bucatarie, suprafata 68 mp, renovat, orientare sud - est, liber, **98.000 €;** ☎0721.157.677 immobil4u@yahoo.com

127. **Colentina** + Doamna Ghica, 3 camere dec., bloc reabilitat dec., et. 9/10, 68 mp, 1970, 3 camere dec. pe Soseaua Colentina, stradal, bloc 1970, etaj 9/10, 68 mp, dec., o baie cu geam, bloc reabilitat termic, termopane, parchet, usa metalica, necesita renovare, dar bine intretinut, comision zero, pret negociabil **80.000 €;** ☎0721.471.702 adrian@sincronimobiliare.ro

128. **Colentina** Rau, Funderi, Parc Motodrom, stadion semidec., et. 8/8, 67 mp, 1986, 8/8, terasa O.K, cf. 1, semidec., 67 mp, 2 bai, geam de aerisire, bloc 1986, reabilitat termic, 2 lifturi,vedere mixta, luminos, orientat pe Sud si Vest, 3 debarale, g, f, t, usa metalica, partial parchet, zona linistita, accept credit, negoc. **74.900 €;** ☎0770.956.572

129. **Colentina** Rau, Mc Donalds, Parc Plumbuita, stradal dec., et. 10/10, 71 mp, 1977, et. 10/10, cf 1, dec, 71mp, vedere mixta, preponderent pe spate, 2 balcoane, bloc reabilitat termic, fara risc seismic, geam la baie, g, f, t, usa metalica, aer conditional, cadastru si intabulare, acc credit, neg. **76.000 €;** ☎0724.336.834 popescu_cristi1978@yahoo.com

130. **Colentina** Rau, Mc Donald`s, Parc Plumbuita, stradal semidec., et. 6/10, 71 mp, 1977, et. 6/10, cf. 1, semidec., 71 mp, mobilat, utilat complet, 2 balcoane, gresie, faianta, termopan, usa metal, geam baie, bl. reabilitat termic, fara risc seismic, stradal, vedere mixta, preponderent pe spate, bloc civilizat, cadastru, intabulare, accept credit, liber, disc. **79.000 €;** ☎0724.336.834

131. **Colentina** Rau, Mc Donald`s, Parc Plumbuita, stradal semidec., et. 6/10, 71 mp, 1977, Se accepta orice fel de creditare (inclusiv Noua Casa). Se merge cca. 12 - 14 minute pana la metroul de la Obor. Ap. este contorizat. Bucataria este mare, patrata. **79.000 €;** ☎0724.336.834 popescu_cristi1978@yahoo.com

132. **Colentina,** dec., et. 9/10, 70 mp, 1970, Colentina, Doamna Ghica, bloc reabilitat termic, balcon, pozitie deosebita, adiacent Parc Plumbuita, Lacul Tei, Mc Donalds, Fundeni **69.000 €;** ☎021.319.78.04/ 0724.257.295 silviuatlas@yahoo.com

133. **Colentina,** Doamna Ghica semidec., et. 8/10, 67 mp, 1970, apartament 3 camere,situat n bloc anvelopat, n apropiere mijloace de transport, Parcul Plumbuita, **79.000 €;** ☎0765.404.303/ 0723.796.911

134. **Colentina,** Doamna Ghica aproape Parc Plumbuita dec., et. 1/8, 77 mp, 1990, str. Pancota, 15 min. piata Obor, etaj 1/8, cf.1 sporit dec., 77 mp, centrala termica, hol H, bloc 1990, 2 bai, vedere mixta, orientare E-V, baie mare cu fereastra, imb., termopan, um, g, f, p, cadastru, intab., **118.000 €;** ☎0737.435.628/ 021.380.28.14

135. **Colentina,** Doamna Ghica stradal vav Parc Plumbuita dec., et. 8/10, 70 mp, 1975, 15 min., metrou Obor, etaj 8/10, cf. 1 dec., 70 mp, bloc 1975 reabilitat termic, fara risc seismic, pe mijloc, orientare est, baie cu fereastra, balcon spatios pe tot apartamentul, vedere deschisa, imb., g, f, p, t, um, **85.500 €;** ☎021.380.28.14/ 0737.435.628

136. **Colentina,** Doamna Ghica, dec., et. 7/10, 74 mp, 1974, Colentina, Dna Ghica, confort 1 dec., etaj 7/10, imbunatatiri, balcon inchis, suprafata 74 mp, bloc construit in 1974, reabilitat termic, nestradal, str. Ion Berindei, **94.990 €;** ☎0771.265.376 agentie12@mauwis.ro

137. **Colentina,** Doamna Ghica, dec., et. 8/8, 84 mp, direct proprietar - Cartier Colentina(str Pancota). Apartamentul se afla intr-o stare excelenta, in bloc reabilitat termic, construit in 1991, 2 balcoane, 2 bai, suprafata totala 84 mp. Se vinde cu tot ce se afla in el: mobilier, electrocasnice (tv in bucatarie, sufragerie, dormitoare), 2 aparate de AC, masina de spalat rufe. Acces facil mijloace transport, ferit de trafic intens. Pretul este usor negociabil. Merita vazut, **108.000 €;** ☎0763.623.312

138. **Colentina,** Doamna Ghica, p/10, liber, bloc reabilitat, dec., zn 75,65 mp, 72000 E, **72.000 €;** ☎0723.272.097

139. **Colentina,** Doamna Ghica, 3 cam. cu centrala proprie dec., et. 2/8, 75 mp, 1992, bloc 1992, 3 cam. et. 2, cu centrala proprie, 2 bai, cadastru, intabulare, urgent, se accepta credit, **115.000 €;** ☎0729.705.644

140. **Colentina,** Doamna Ghica, aproape Parc Plumbuita, dec., et. 4/8, 77 mp, 1990, str. Pancota, etaj 1/8, cf.1 sporit dec., 77 mp, bloc 1990, 2 bai, vedere mixta, orientare E-V, baie cu fereastra, imb., termopan, parchet lemn masiv, in rest trebuie renovat, cadastru, intabulare, liber, **110.000 €;** ☎0737.435.628/ 021.380.28.14 caraimanimobiliare@yahoo.com

141. **Colentina,** dupa pod, semidec., et. 3/10, 65 mp, 1974, confort 1 semidec., etaj 3/10, fara imbunatatiri, balcon inchis, suprafata 65 mp, vedere pe spate, bloc construit in 1974, **75.000 €;** ☎0771.265.376 agentie12@mauwis.ro

142. **Colentina,** Fundeni, parc Motodrom, an 1986, dec.! dec., et. 7/8, 74 mp, 1986, ocazie, confort 1 sporit, dec., igienizat si zugravit, semimobilat, utilat, bucatarie patrata si echipata, aer, um, 2gr sanitare, bloc civilizat, reabilitat termic, acte la zi, acc credit, liber si disponibil, agentie, exclusivitate, oferta reala, rog seriozitate **112.000 €;** ☎0764.841.843

143. **Colentina,** intersectie Doamna Ghica dec., et. 5/10, 83 mp, 1976, Vanzare apartament 3 camere dec.e pe soseaua Colentina, intersectie cu Doamna Ghica situat la etajul 5 al unui imobil de zece nivele. **104.900 €;** ☎0767.771.549

144. **Colentina,** Radovanu, et. 3, reabilitat, 2 bai, et. 3/8, 68 mp, 1986, etaj 3/8, semidec., bloc reabilitat termic. Acte ok, liber. Este spatios cu imbunatatiri ca in foto. Are 2 gr. sanitare. Bloc linistit, scara curata. In imediata apropiere se afla magazine, scoala, **92.500 €;** ☎0770.805.447 agentie2@mauwis.ro

145. **Colentina,** Radovanu, et. 3, reabilitat, 2 bai. semidec., et. 3/8, 1983, Ap. 3 camere semidec., cu bucatarie spatioasa, hol patratos, amenajat, 2 bai cu cada, usi interior schimbate, mobilat si utilat ca in imagini. Bloc nestradal reabilitat, scara civilizata. Zona verde, **94.500 €;** ☎0771.791.542 agentie4@mauwis.ro

146. **Colentina,** Rau, Mc Donald's vav Parc Plumbuita dec., et. 3/11, 71 mp, 1976, aproape Scoala 39, statie stb langa bloc, Lidl 5 min., etaj 3/11, cf.1 semidec., 71 mp, bloc 1976 reabilitat termic fara risc seismic, pe mijloc, 2 balcoane, vedere mixta, orientare E-V, imb., g, f, p, termopan, um, mobilat, utilat, cadastru, intabulare, **90.000 €;** ☎0737.435.628/ 021.380.28.14

147. **Colentina,** str. Ion Berindei, semidec., et. 9/10, 1970, confort 1 semidec., etaj 9/10, imbunatatiri, mobilat, utilat, suprafata 63 mp, balcon inchis, bloc construit in 1970, reabilitat termic, aproape de Dna Ghica **83.000 €;** ☎0771.265.376 agentie12@mauwis.ro

148. **Colentina,** stradal Fundeni, Avion, circular, et. 3/10, 64 mp, 1978, vav Parc Plumbuita, Scoala 39, etaj 3/10, cf. 1 circular 64 mp, bloc 1978, fara risc seismic, vedere mixta, orientare S-E, baie cu fereastra, cadastru, intabulare, **75.000 €;** ☎021.380.28.14/ 0737.435.628

149. **Colentina,** stradal, Mc Donald's langa Scoala 39 dec., et. 10/11, 73 mp, 1976, Fundeni Avion, 3minute Parc Plumbuita/ Lidl, etaj 10/11, cf.1 dec., 77 mp, bloc 1976 reabilitat termic fara risc seismic, 2 balcoane,baie cu fereastra, vedere deschisa, orientare est, imb., termopan, cadastru, intabulare, ideal locuit/investitie, **75.000 €;** ☎0737.435.628/ 021.380.28.14

150. **Colentina,** Tei, Doamna Ghica, Parcul Plumbuita dec., et. 4/10, 74 mp, 1983, semistradal, 4/10, dec., 74 mp, 2 bai, 2 balcoane, bloc 1983, reabilitat termic, semimobilat,geam la baie, renovat, g, f, p, t, usa metalica, aer conditional, acte ok, zona linistita, parcare, **104.000 €;** ☎0770.956.572

151. **Colentina,** Tei, Doamna Ghica, Parcul Plumbuita, dec., et. 4/10, 74 mp, 1983, semistradal, 4/10, dec., 74 mp, 2 bai, 2 balcoane, bloc 1983, reabilitat termic, semimobilat, geam la baie, renovat, bucatarie open, g+f+p+t, usa metalica, aer conditionat, acte OK, zona linistita, parcare. **104.000 €;** ☎0770.956.572

152. **Comuna Pantelimon, Langa Primarie semidec., et. 2/3, 90 mp, 1987, 3 camere confort 1 dec., mobilat complet, gresie, faianta, parchet, termopan, centrala propie, etaj 2/3, bloc 1984, 2 grupuri sanitare, 2 balcoane,90 mp 77.000 €;** ☎0761.532.117 lacramioara_munteanu@yahoo.com

153. **Constanta** pret redus - oferta lunii august - Mamaia - de silva - comision 0% semidec., et. 1/8, 67 mp, 2016, **149.900 €;** ☎0723.468.720 alexandru.leca@kw.ro

154. **Constanta,** Faleza Nord, Belvedere, precontract semnat, 125.53 mpt, vedere la mare, comision 0%. dec., et. parter/3, 92 mp, 1991, **359.900 €;** ☎0723.468.720 alexandru.leca@kw.ro

155. **Constantin** Brancoveanu, 3 camere, super oferta, semidec., et. 1/4, 67 mp, 1970, **88.500 €;** ☎0730.888.285 ciprian.necea@zonadesud.ro

156. **Cora** Alexandriei- 3 camere Tip A 73mp mega discount dec., et. 1/parter, 73 mp, 2024, **91.900 €;** ☎0737.282.225 vanzari@oxyresidence.ro

157. **Cora** Alexandriei-3 camere Tip 2 82mp mega discount dec., et. 1/parter, 82 mp, 2024, **101.900 €;** ☎0737.282.225 vanzari@oxyresidence.ro

158. **Crangasi,** semidec., et. 4/4, 60 mp, 1962, De vanzare apartament de 3 camere, 750 m de metrou Crangasi, semidec., 60 mp. Apartamentul este in stare foarte buna si poate fi dat in folosinta imediat. Pretul negociabil. Se accepta credit, **83.000 €;** ☎0740.266.737

159. **Crangasi,** Str. G.Valsan, Bloc 2024, Bucatarie Mobilata, Comision 0 % semidec., et. 5/5, 81.00 mp, 2024, **185.000 €;** ☎0723.325.257 contact@mihaelaanton.ro

160. **Crangasi,** Str. George Valsan, 2 Parcari, Bloc 2024, Comision 0 % semidec., et. 5/5, 81.00 mp, 2024, **200.000 €;** ☎0723.325.257 contact@mihaelaanton.ro

161. **Dacia,** Calea Mosilor, dec., et. 2/2, 162 mp, 1934, apartament in vila interbelica cu o suprafata utila de 113 mp, 2 balcoane, unul in suprafata de 19 mp si o terasa in suprafata de 7 mp, o boxa in pod de 5 mp si un garaj de 18 mp, an 1934, pret neg. **289.990 €;** ☎0724.597.950 sapphiresmartinvestagency@gmail.com

162. **Daciei** dec., et. 4/4, 74 mp, 1990, Proprietar privat vand apartament cu 3 camere, Giurgiu, zona Bdul. Daciei - Suprafata utilata - 74 m2, Bloc izolat termic exterior si interior, 1990, scara renovata, terasa reabilitata, mobilat, utiat ☎0721.370.485

163. **Damaroaia,** Luptatorilor, et. 2/4,an 2008,parcare subterana! dec., et. 2/4, 101 mp, 2008, parcare, ocazie, bloc civilizat, cu lift, include boxa si loc parcare subterana, mobilat si utilat pe comanda, merita, zona linistita, acces facil centru, parc, magazine, agentie, exclusivitate, acc. credit, rog seriozitate, **239.990 €;** ☎0764.841.843

164. **Decebal** nr.13 - Piata Unirii - Miata Muncii De vanzare Ap. 3 cam. dec., et. 8/8, 88 mp, 1980, De vanzare ap. 3 cam, et. 8 , dec., stradal, situat B-dul Decebal nr. 13 intre Piata Unirii si Miata Muncii, ST=88 mp.Bloc anvelopat. Pret vanzare = 210.000 Euro. Comision 0 Cumparator.Detalii: **210.000 €;** ☎0725.427.427 office@dyas.ro

165. **Decebal,** adiacent, bloc 2013, ocazie. Va prezentam un apartament deosebit, confort 1 dec., 72 mp, etajul 1/4, constructie 2013, finisat modern, mobilat utilat complet, centrala proprie, acte la zi, pozitie excelenta, uger discutabil, merita vazut, **197.000 €;** ☎0728.879.796

166. **Decebal,** stradal, dec., et. 6/8, 78 mp, 1995, apartament 3 camere, dec., etaj 6/8, 2 grupuri sanitare, vedere bulevard, cadastru, intabulare, bloc monolit, constructie 1995, liber, **220.000 €;** ☎0722.359.898 office@interpartes.ro

167. **Doamna** Ghica semidec., et. 8/10, 47 mp, se vinde Apartament 3 camere Doamna Ghica- Sector 2, bloc reabilitat termic, etaj 8/10, semidec., suprafata 47 mp, lift recomditionat, scara curata. **61.000 €;** ☎0769.272.638

168. **DOAMNA GHICA, ap. 3 camere, et.10, bucatarie 13 mp, gresie, faianta, termopan, usa metalica, 43.000 €; ☎0723.457.433/ 0751.059.974**

169. **Doamna** Ghica, 72 mp, etaj 5/8, dec., 2 balcoane, credit ipotecar, bloc reabilitat dec., et. 5/10, 71 mp, 1975, **92.500 €;** ☎0722.323.657 marius@vectorimobiliare.ro

170. **Doamna** Ghica, Pasaj, Plumbuita, dec., et. 1/10, 76 mp, 1975, Parcul Tei si Parcul Plumbuita, necesita renovare, stradal, pretabil si activitate comerciala, acces rapid mijloace de transport, liber, acte la zi, cash/credit, comision agentie 2%, vecinatati: Pipera, Lacul Tei, Colentina, Obor, **79.500 €;** ☎0758.074.444 valigeorgescu88@gmail.com

171. **Dobroesti,** apartament 3 camere, bloc 2008, cu loc de parcare dec., et. 2/2, 83 mp, 2008, **99.000 €;** ☎0742.469.632 i.viziru@kw.ro

172. **Dorobanti,** apartament in vila, impartit astfel: pe parter e o garsoniera, pe etajul 1 sunt 2 camere; ☎0721.468.971

173. **Dorobanti,** Beller, semidec., et. 1/3, 93 mp, 1950, apartament 3 camere, etaj 1/ P+3, vedere mixta, 93 mp utili, 1 baie, 1 boxa, dispune de finisaje de exceptie, aer conditionat, centrala termica proprie, usa metalica, pretabil rezidential / birou/ sal **325.000 €;** ☎0724.299.311 mariuseurobest@gmail.com

174. **Dr.** Taberei, Prel. Ghencea, Brasov 3 camere dec., et. 3/4, 65 mp, 1973, Ag. imobiliara, comision 2%, Dr Taberei, Prel Ghencea, Brasov, Lidl, dec., bloc stradal, reabilitat, vedere mixta, 2 debarale, termopan, balcon inchis cu termopan, usa metalica, de renovat, scara curata **81.900 €;** ☎0724.321.698 elvira@totali.ro

175. **Dr.** Taberei, V Ialomitei, 3 camere, p/4, liber, de renovat semidec., et. parter/4, 63 mp, 1972, Ag imobiliara comision 2%. Dr Taberei, Valea Ialomitei, liber, de renovat, fara modificari, vedere mixta, boxa. Imobilul are acces facil catre mijloacele de transport, statia de metrou V Ialomitei in apropiere, scoli, gradinite, piata V Ialomitei. Negociabil **85.000 €;** ☎0724.321.698 elvira@totali.ro

176. **Dristor** Baba Novac semidec., et. 8/12, 121 mp, 2009, New Town Residence, 3 camere, bloc nou exclusivist 2009, paza, supravegherе video, 8/12, 121 mp, mobilat, utilat, terasa 37 mp, 2 bai. Acces facil parcul IOR, zonele Mihai Bravu, Muncii, Alba Iulia, Decebal, Bd. Unirii, Timpuri Noi. **255.700 €;** ☎0763.656.867 ovidiualbuimob@gmail.com

177. **Dristor** Mihai Bravu dec., et. 3/8, 70 mp, 1984, Kaufland, 3 camere, 1984, reabilitat, 3/8, dec., 70 mp, 2 bai, balcon, alarma, supravegherе video la intrare, acces facil Vitan, Timpuri Noi, Tineretului, Titan, Muncii, Splaiul Unirii **134.900 €;** ☎0763.656.867 ovidiualbuimob@gmail.com

178. **Dristor,** dec., et. 5/10, 76 mp, 1974, Vitan, 10 min. metrou, liber, foarte spatios, complet dec., semistradal, 2 balcoane,unul locuibil, in imediata apropiere Auchan, acces facil scoli, gradinite, statie STB, compartimentare deosebita, **94.500 €;** ☎0745.087.966/ 0727.884.946 office_treibrazi@yahoo.com

179. **Dristor,** 10 minute metrou si 3 minute parc IOR semidec., et. 5/10, 70 mp, 1968, stradal pe Camil Ressu in N-uri, scoala 88, Odobesti, bloc reabilitat, fara imbunatatiri, geam baie, liber. Apartamentul se va preda liber, **95.000 €;** ☎0732135471 ramax10@yahoo.com

180. **Dristor,** 10 minute metrou si 3 minute parc IOR, semidec., et. 5/10, 66 mp, 1968, stradal pe Camil Ressu in N-uri, scoala 88, Odobesti, bloc reabilitat, fara imbunatatiri, geam baie, liber. Apartamentul se va preda liber, **95.000 €;** ☎0732135468 adriangeambei@yahoo.com

181. **Dristor,** 10 minute metrou si parc IOR, mall Park Lake, chiar pe Danubiu dec., et. 4/4, 70 mp, 1982, bloc reabilitat, terasa fara probleme, dec., 2 gr sanitare, bloc din 1982, mobilat si utilat, gresie, faianta, parchet, termopane, usa metalica, bloc 4 etaje, **120.000 €;** ☎0732135471 ramax10@yahoo.com

182. **Dristor,** 10 minute metrou si parc IOR, mall Park Lake, chiar pe Danubiu, dec., et. 4/4, 70 mp, 1982, bloc reabilitat, terasa fara probleme, dec., 2 gr sanitare, mobilat si utilat, gresie, faianta, parchet, termopane, usa metalica, bloc 4 etaje **115.000 €;** ☎0732135468 adriangeambei@yahoo.com

183. **Dristor,** 10 minute metrou, dec., et. 1/8, 67 mp, 1984, str. Fizicienilor, apartament de 3 camere dec., cu 2 grupuri sanitare, renovat complet. Bloc reabilitat, scara curata. Constructie 1984, **114.999 €;** ☎0732135467 ramax2016@yahoo.com

184. **Dristor,** 5 minute metrou si parc IOR, mall Park Lake semidec., et. 3/4, 60 mp, 1968, vav piata, pe Ramnicul Sarat, bloc reabilitat, demidec., etajul 3/4, bloc tip H, gresie, faianta, parchet, termopane, usa metalica, geam baie, liber, **107.000 €;** ☎0732.135.471 ramax10@yahoo.com

185. **Dristor,** 5 minute metrou si parc IOR, mall Park Lake, semidec., et. 3/4, 60 mp, 1968, vav piata, pe Ramnicul Sarat, bloc reabilitat, demidec., etajul 3/4, bloc tip H, gresie, faianta, parchet, termopane, usa metalica, geam baie, liber, **107.000 €;** ☎0732135468 adriangeambei@yahoo.com

186. **Dristor,** 5 minute metrou si parc IOR, mall Park Lake, Ramnicul Sarat, dec., et. parter/4, 66 mp, 1970, parter inalt, dec., bloc 4 etaje, curat, necesita imbunatatiri **92.000 €;** ☎0732135468 adriangeambei@yahoo.com

187. **Dristor,** aproape de Mc Donalds, metrou Dristor Mc Donalds, metrou, confort 1 semidec., 72 mp, etajul 9/10, bloc 1983 reabilitat, cu gresie, faianta, parchet, termopane, instalatii noi, 2 gr. sanitare, pozitie excelenta, acte la zi, merita vazut si cumparat **135.000 €;** ☎0728.879.796

188. **Dristor,** Camil Ressu dec., et. 7/10, 60 mp, 1968, Apartamentul este mobilat, utilat, in bloc curat , in zona verde. **119.500 €;** ☎0724.337.658 agentie6@mauwis.ro

189. **Dristor, Camil Ressu stradal, 1 minut metrou dec., et. 6/10, 72 mp, 1974, 3 camere confort 1 dec., etaj 6/10, cadastru, intabulare, gresie, faianta, parchet, bloc reabilitat 105.000 €;** ☎+40761532117

190. **Dristor,** Fizicienilor, Piata Matei Ambrozie, Dristor, Fizicienilor, Piata Matei Ambrozie, confort 1 dec., 67 mp, etajul 3/8, bloc 1984 reabilitat, decomt, fara imbunatatiri, 2 gr. sanitare si 1 balcon, acte la zi, usor discutabil, merita vazut **120.000 €;** ☎0728.879.796

191. **Dristor,** Mall Park Lake, dec., et. 3/4, 60 mp, 1970, vav piata, pe Ramnicul Sarat, bloc reabilitat, demidec., etajul 3/4, bloc tip H, gresie, faianta, parchet, termopane, usa metalica, geam baie, liber, **107.000 €;** ☎0732.135.467 ramax2016@yahoo.com

192. **Dristor,** Mc Donald's, oferta reala, la 1 minut de metrou, etajul 1/10, semidec., 74 mp, bloc 1984 reabilitat, cu termopane si instalatii schimbate in rest necesita renovare, 2 gr. sanitare, impartire excelenta, zona linistita, merita vazut, **122.000 €;** ☎0728.879.796

193. **Dristor,** Metrou, et. 1/10, apartament 3 camere, etaj 1/10, semidec.,suprafata 74 mp, 2 grupuri sanitare, 2 balcoane, vedere integral bulevard, bloc 1988, cadastru, intabulare, **125.000 €;** ☎0722.359.898 office@interpartes.ro

194. **Dristor,** Ramnicu Sarat, dec., et. parter/4, 60 mp, 1970, bloc 4 etaje, parter, dec., necesita renovare, 2 minute piata, 5 minute parc IOR si Mall Park Lake, **92.000 €;** ☎0732135467 ramax2016@yahoo.com

195. **Dristor,** Ramnicu Sarat, metrou, oferta reala **90.000 €;** ☎0728.879.796

196. **Dristor,** Ramnicu Sarat, ocazie Dristor, Ramnicu Sarat, ocazie, la 10 minute de metrou, dec., 68 mp, etajul 7/10, bloc 1985, cu gresie, faianta, parchet, termopane, instalatii schimbate, mobilat si utilat, 2 gr sanitare, acte la zi, zona linistita, negociabil, merita **116.999 €;** ☎0728.879.796

197. **Dristor, Ramnicu Valcea, dec., et. 8/10, 75 mp, 1980, 3 camere confort 1 dec., etaj 8/10, 2 grupuri sanitare, gresie, faianta, parchet, termopan, bloc 1980, cadastru, intabulare 122.000 €;** ☎0749.117.424

198. **Dristor,** Ramnicu Valcea, 5 min. de metrou, Dristor, Ramnicu Valcea, 5 min. de metrou, confort 1 dec., 68 mp, etajul 4/4 fara probleme, bloc 1982 reabilitat, cu imbunatatiri decente, 2 gr sanitare, pozitie excelenta, merita vazut **105.000 €;** ☎0728.879.796

199. **Dristor,** rond, Baba Novac, confort 1 semidec., 62 mp, etajul 5/10, bloc reabilitat de caramida, cu gresie, faianta, parchet, termopane, mobilat, 1 balcon si 1 gr. sanitar, cateva minute de metrou, negociabil, merita, **101.000 €;** ☎0728.879.796

200. **Dristor,** Sos Mihai Bravu vav Kaufland, 10 minute metrou, centrala, dec., et. 6/8, 83 mp, 1987, chiar pe strada Breaza, bloc reabilitat, centrala, dec., geam baie, 2 balcoane, instalatii electrice si sanitare schimbate, gresie, faianta, parchet, termopane, usa metalica, bucatarie mobilata si utilata, aer conditionat, calorifere noi, liber **170.000 €;** ☎+40732135468 adriangeambei@yahoo.com

201. **Dristor,** str. Nedelcu Ion, metrou confort 1 semidec., 62 mp, etajul 3/4, bloc 1970 reabilitat caramida si beton, cu gresie, faianta, parchet, termopane, 1 balcon si 1 gr sanitar, merita vazut **107.000 €;** ☎0728.879.796

202. **Dristor,** Suraia, Matei Ambrozie dec., et. 4/8, 66 mp, 1984, 10 minute metrou si parc IOR, dec., renovat, 2 grupuri sanitare, bloc 1984, reabilitat termic, curat, toate actele **115.000 €;** ☎0732135467 ramax2016@yahoo.com

203. **Dristor-** Camil Ressu dec., et. 3/4, 67 mp, 1970, bloc 4 etaje, renovat complet, totul nou, instalatii electrice si sanitare noi, 67 mp,5 minute metrou Dristor si piata Ramnicu Saratscoala si gradinita aproape de bloc,mall park lake si parc ior la 5 minute **120.000 €;** ☎0732135467 ramax2016@yahoo.com

204. **Dristor-** Ramnicu Sarat- Istriei semidec., et. 5/8, 71 mp, 1983, la o distanta de 6 minute pana la metrou, va oferim spre vanzare 3 camere SD, etajul 5/8, bloc reabilitat, fara imbunatatiri. Apartamentul are termopan , usa metalica. 5 minute Mall Parc Lake si IOR. **130.000 €;** ☎0733.154.800/ 0761.086.217 baraceanu.daniela@yahoo.com

205. **Drumul** Taberei dec., et. 1/11, 80 mp, 2022, apartament 3 camere tip A, in complex faza 5.Semifinisat **150.166 €;** ☎0738.713.283/ 0738.713.282 office@plazaresidence.ro

206. **Drumul** Taberei dec., et. 9/11, 80 mp, 2024, apartament 3 camere tip A, situat pe bd. Timisoara nr. 14, Plaza Residence Faza 5 **150.166 €;** ☎0738.713.282/ 0738.713.283 office@plazaresidence.ro

207. **Drumul** Taberei dec., et. 6/11, 81 mp, 2023, Apartament 3 camere tip B complex nou Faza 5 **146.766 €;** ☎0738.713.282/ 0738.713.283 office@plazaresidence.ro

208. **Drumul** Taberei dec., et. 5/11, 85 mp, 2023, Apartament 3 camere tip C situat in complex Plaza Residence faza 5, semifinisat. **153.000 €;** ☎0738.713.282/ 0738.713.283 office@plazaresidence.ro

209. **Drumul** Taberei - Aleea Istru-Vanzare 3 camere - 3/4,centrala proprie semidec., et. 3/4, 63 mp, 1978, Agentie imobiliara comision 2%- Drumul Taberei- Aleea Istru - Vanzare apartament cu 3 camere,semidec., etajul 3/4, bloc 1978, reabilitat, fara lift, suprafata 63 mp cu balcon, dispune de termopane si centrala proprie. Necesita renovare. **98.000 €;** ☎0731.115.056 roberto@totali.ro

210. **Drumul** Taberei - Ghencea semidec., et. 6/10, 72 mp, 1983, bloc 1983, etajul 6, liber, 2 bai, aer conditionat, gresie, faianta, parchet, termopan, usa metalica, statie stb la scara, 2 scoli si gradinita la 2 minute, 72 mp **98.900 €;** ☎0764.660.900

211. **Drumul** Taberei - metrou Raul Doamnei bloc 1980 etaj 3 semidec., et. 3/10, 74 mp, 1980, Raul Doamnei, Azzurro, piata Chilia Veche, liceul Elena Cuza, stradal, 3/10, bloc 1980, 2 grupuri sanitare, 74mp, cu imbunatatiri, acte la zi, inediat metrou, statie STB, Auchan, parc Moghioros **104.900 €;** ☎0768.469.465 contanunturi@yahoo.com

212. **Drumul** Taberei - Valea Oltului 12 dec., et. 7/10, 72 mp, 1975, la maxim 5 minute de Metrou Valea Ialomitei, comision 0% cumparator, etajul 7, dec., vedere pe spate, catre est. Se poate vinde mobilat si utilat, la cerere. **74.500 €;** ☎0724.016.313 valentina.radulescu@zoomcity.ro

213. **Drumul** Taberei 3 camere 81 mp Prelungirea Ghencea dec., et. 7/11, 81 mp, 2021, Bucurestii Vechi si Noi va propune spre vanzare: apartament 3 camere dec. situat in Prelungirea Ghencea.Apartamentul este poziionat la etajul al 7-lea intr-un imobil cu regim de inaltime P+11E, dotat cu 2 lifturi. **79.000 €;** ☎0767.677.777 paunmarius265@gmail.com

214. **Drumul** Taberei 3 camere Raul Doamnei dec., et. 10/11, 62 mp, 1978, Bucurestii Vechi si Noi va propune spre vanzare un apartament de 3 camere 62 mp in Drumul Taberei la statia de Metrou Raul Doamnei. Bloc situat langa liceul Teoretic Eugen Iovinescu, scoala si gradinita pe Strada Valea Calugareasca .Bloc anvelopat. **79.000 €;** ☎0767.677.777 paunmarius265@gmail.com

215. **Drumul** Taberei 3 camere Romancierilor dec., et. 1/4, 66 mp, 1975, Bucurestii Vechi si Noi va ofera spre vanzare un apartament de 3 camere situat in zona Drumul Taberei - Romancierilor.Apartamentul este situat la etajul 1 al unui bloc de 4 etaje.Suprafata totala a apartamentului este 66 mp,metrou Romancierilor. **129.000 €;** ☎0767.677.777 paunmarius265@gmail.com

216. **Drumul** Taberei 3 camere Valea Ialomitei dec., et. 4/10, 81 mp, 1978, Bucurestii Vechi si Noi va propune spre vanzare un apartament de 3 camere dec. in Drumul Taberei zona Valea Ialomitei.Apartamentul dispune de doua balcoane,doua grupuri sanitare,este luminos si spatios,metrou distanta 2 min V Ialomitei. **88.500 €;** ☎0767.677.777 paunmarius265@gmail.com

217. **Drumul** Taberei Romancierilor circular, et. 6/10, 65 mp, confort 1, 6/10, bloc reabilitat, termopan, fara alte imbunatatiri, intabulare, cadastru, accept credit. **80.000 €;** ☎0730.125.007 dana.becherescu@gmail.com

218. **Drumul** Taberei Vladeasa Compozitorilor semidec., et. 5/8, 76 mp, 1981, confort 1, semidec., 5/8, 2 grupuri sanitare, g+f+p+t+um, intabulare, cadastru, accept , credit **89.000 €;** ☎0730.125.007 dana.becherescu@gmail.com

219. **Drumul** Taberei, semidec., et. 4, 70 mp, **95.000 €;** ☎0720.592.299 flandaservimpex2@yahoo.com

220. **Drumul** Taberei, dec., et. parter/4, 65 mp, 1973, 3 camere superb, mobilat si utilat, zona linistita, foarte aproape de Aucahn, kaufland, parc Moghioros, piata Moghioros. Apartamentul are 2 bai, centrala termica si AC. Loc parcare **112.000 €;** ☎0763.983.700

221. **Drumul** Taberei, dec., et. 4/11, 81 mp, 2023, apartament 3 camere tip B in complex Plaza Residence faza 5. Situat pe bulevardul Timisoara nr 14. **146.766 €;** ☎0738.713.282/ 0738.713.283 office@plazaresidence.ro

222. **Drumul** Taberei, circular, et. 8/10, 60 mp, Dr Taberei 35, Lasermed, 8/10, cf. 1, circular, liber, curat, mobilat, utilat, acte, Blocul este semistradal, reabilitat, situat langa metrou T. Vladimirescu, STB, aproape de piata, parc, magazine, scoala, gradinita, policlinica, **75.000 €;** ☎0757.894.152

223. **Drumul** Taberei, dec., et. 4/5, 100 mp, 2015, Valea Argesului, dec., etaj 4/5+ loc de parcare, mobilat si utilat, 2 bai, imbunatatiri personalizate, gresie, faianta, parchet, termopan, usa metalica, terasa, centrala termica, lift, acte **239.900 €;** ☎0769.088.540 cioran_ginac@yahoo.com

224. **Drumul** Taberei, semidec., et. parter/4, 65 mp, 1973, Valea Ialomitei, p/4, fara imbunatatiri, balcon, acte, discutabil, **85.000 €;** ☎0769.088.540 cioran_ginac@yahoo.com

225. **Drumul** Taberei, 1 Mai, bloc 1978, semidec., et. parter/4, 1978, este un apartament la P/4, bloc 1978, renovat complet, instalatii sanitare, electrice schimbate, calorifere noi, parchet, termopan, gresie, faianta, obiecte sanitare noi, liber, intabulare, energetic, **88.000 €;** ☎0722.525.060 gabrielmanole1@yahoo.com

226. **Drumul** Taberei, 1 Mai, bloc stradal, an 1980 semidec., et. 5/10, 77 mp, 1980, et. 5/8, cf. 1, semidec., curat cu mici imbunatatiri, 2 grupuri sanitare, bucatarie, generoasa, posibilitate centrala, balcon + multiple spatii de depozitare, bloc 1980, toate actele sunt la zi, scara curata **103.000 €;** ☎0786.325.404

227. **Drumul** Taberei, AFI, semidec., et. 1/9, 70 mp, 1970, Drumul Taberei, AFI, cf. 1, semidec., etaj 1/9, termopan, 2 balcoane, geam la baie, bloc reabilitat, scoala, gradinita, parc, piata, **88.000 €;** ☎0768.398.397 dragos.imomd1@gmai.com

228. **Drumul** Taberei, Aleea Baiut, langa Metrou, Parc, Piata la 3 min dec., et. 1/10, 68 mp, 1977, **101.888 €;** ☎0741.214.215 elenapetrescu@realstart.ro

229. **Drumul** Taberei, Aleea Baiut, langa Metrou, Parc, Piata la 3 min dec., et. 1/10, 68 mp, 1977, **101.888 €;** ☎0741.214.215 elenapetrescu@realstart.ro

230. **Drumul** Taberei, Aleea Calatis, dec., et. 2/4, 70 mp, metrou 5 minute, et. 2/4, dec., bloc 1976, parchet, t, balcon inchis in termopan, fara amenajari, zona civilizata, liber, scoala, gradinita, cresa, piata **80.000 €;** ☎0785.225.855/ 0767.377.376 madalinmarvis@yahoo.com

231. **Drumul** Taberei, Aleea Istru, bloc reabilitat+boxa dec., et. 4/4, 64 mp, 1974, et. 4/4, cf. 1, dec., toate imbunatatirile,se vinde ca in imagini, bloc reabilitat, balcon+spatii de depozitare, bucatarie generoasa, zona linistita, acces facil la STB inclusiv la Metrou Raul Do

Imobiliare vânzări 3 CAMERE

323. **Liviu** Rebreanu- parc IOR- Park Lake dec., et. 2/10, 65 mp, 1967, 3 minute metrou, renovat complet, mobilat si utilat modern, instaltii schimbate,toate actele **115.000 €;** ☎0732135467

324. **Luica,** strada Baciului, 3 camere. dec., et. 5/10, 72 mp, 1976, **64.900 €;** ☎0767.299.965 office.amainvest@gmail.com

325. **Luica-** Izvorul Oltului Vanzare Apartament 3 Camere Decomandat dec., et. 4/4, 72 mp, 1977, **70.000 €;** ☎0736.378.588 gabrielbucuriuvo@gmail.com

326. **Lujerului,** Politehnica, 3 camere parter metrou. dec., et. parter/10, 62 mp, 1976, **98.000 €;** ☎0720.100.074 veronica.manolache@goldmcbimobiliare.ro

327. **Mall** Park Lake, 5 minute metrou si parc IOR, pe Ramnicul Sarat, semidec., et. 3/4, 60 mp, 1968, bloc reabilitat, tip H, semidec., gresie, faianta, parchet lemn masiv, termopane, usa metalica, geam baie, posibilitate centrala, liber, **107.000 €;** ☎+40732135468 adriangeambei@yahoo.com

328. **Mamaia** Nord. semidec., et. 9/9, 150 mp, 2019, Vand penthouse Mamaia Nord in Miramare Residence cu suprafata de 150 mp, 3 camere, 2 bai, complet mobilat si utilat premium, cu vedere superba atat spre mare cat si spre lac. Apartamentul dispune de o terasa de 40 mp si grill pe gaz, 2 locuri de parcare. **240.000 €;** ☎0723.599.011 c.elenaloredana@gmail.com

329. **MAMAIA** SUMMERLAND - APARTAMENT 3 CAMERE - VEDERE LA MARE - Comision 0% semidec., et. 8/9, 61 mp, 2014, **129.900 €;** ☎0723.468.720 alexandru.leca@kw.ro

330. **Matei** Voievod, Piata Muncii, apartament cu 3 camere de vanzare, comision 0, semidec., et. 5/5, 72 mp, 2018, **154.000 €;** ☎0750.407.117 contact@eduardradu.ro

331. **MERAKI** RESORT&SPA - 3 CAMERE - VEDERE PANORAMICA LA MARE - Comision 0% dec., et. 7/7, 51 mp, 2024, **89.900 €;** ☎0723.468.720 alexandru.leca@kw.ro

332. **Metalurgiei** dec., et. 4, 82 mp, 2018, Vand apartament, 3 camere, an constructie 2018, dec., centrala proprie, ascensor, 2 bai, et4/5. **120.000 €;** ☎0738.183.203 mihaila.mariana02@gmail.com

333. **Metalurgiei** Grand Arena - vanzare apartament 3 camere dec., et. 5/8, 71 mp, 2024, **77.990 €;** ☎0726.375.629 florin.alecu@zonadesud.ro

334. **Metalurgiei** strada Covasna dec., et. 4/4, 70 mp, apartament 3 camere dec. cf 1, etaj 4/4, zona liniistita, sunt direct proprietar. Boxa mare la subsol. Nu ofer comision. **86.000 €;** ☎0771.620.370

335. **Metrou** 1 Decembrie 600 m, 3 camere vedere aerisita, comision 0, dec., et. 2/5, 80 mp, 2024, **138.500 €;** ☎0765.522.734 emil@imoneria.ro

336. **Metrou** 1 Decembrie 850 m, ultima unitate, 3 camere, 96 mp, mutare rapida. dec., et. 2/4, 95 mp, 2024, **137.000 €;** ☎0765.522.734 emil@imoneria.ro

337. **Metrou** Aparatorii Patriei 600 m, imobil premium, pompe de caldura, comision 0%. dec., et. 2/3, 77 mp, 2024, **105.505 €;** ☎0765.522.734 emil@imoneria.ro

338. **Metrou** Aparatorii Patriei 600 m, imobil premium, pompe de caldura, comision 0%. dec., et. 2/3, 81 mp, 2024, **111.927 €;** ☎0765.522.734 emil@imoneria.ro

339. **Metrou** Aparatorii Patriei 600 m, imobil premium, pompe de caldura, comision 0%. dec., et. 1/3, 81 mp, 2024, **111.927 €;** ☎0765.522.734 emil@imoneria.ro

340. **Metrou** Berceni, apartament 3 camere mobilat si utilat. dec., et. 3/6, 83 mp, 2020, **130.000 €;** ☎0725.957.933 raluca.dascalu@zonadesud.ro

341. **Metrou** Costin Georgian, proprietar 3 cam. dec., et. 2/8, 73 mp, 1991, Proprietar vand ap. 3 cam. sporit, etaj 2/8, bloc 1991 Metrou Costin Georgian, 2 bai, parcare, interfon. Se vinde renovat, mobilat, utilat, **159.000 €;** ☎0744.328.023 andrei1005@gmail.com

342. **Metrou** Pacii, apartament cu terasa, gradina, loc de parcare inclus. semidec., et. parter/2, 69 mp, 2022, **150.000 €;** ☎0722.382.832 contact@erikachica.ro

343. **Mihai** Bravu semidec., et. 8/8, 1970, vand apartament 3 camere , semidec., imbunatatiri, relatii la telefon. **85.000 €;** ☎0735.096.378

344. **Mihai** Bravu, intre lancului si Vatra Luminoasa, semidec., et. 4/8, 62 mp, 1965, Pozitionare perfecta, bloc stradal, vederea pe spate, langa metrou lancului, ap. 3cam. cu vederea pe spate catre rasarit, curat, imb, g, f, p, um, t, ac, mobilat, cadastru-intabulare, eliberabil rapid, doar cash, **84.000 €;** ☎0722.614.867/ 021.688.08.67

345. **Mihai** Bravu, vav Kaufland, chiar pe Breaza, 10 minute metrou Dristor dec., et. 6/8, 83 mp, 1987, bloc reabilitat, centrala, dec., geam baie, 2 balcoane, instalatii electrice si sanitare schimbate, gresie, faianta, parchet, termopane, usa metalica, bucatarie mobilata si utilata, aer conditional, calorifere noi, liber **170.000 €;** ☎0732.135.471 ramax10@yahoo.com

346. **Mihai** Bravu, vav Kaufland, chiar pe Breaza, 10 minute metrou Dristor, dec., et. 6/8, 83 mp, 1987, bloc reabilitat, centrala, dec., geam baie, 2 balcoane, instalatii electrice si sanitare schimbate, gresie, faianta, parchet, termopane, usa metalica, bucatarie mobilata si utilata, aer conditional, calorifere noi, liber **170.000 €;** ☎0732135468 adriangeambei@yahoo.com

347. **Mihail** Kogalniceanu, circular, et. 1/7, 77 mp, ap. 3 camere, b-dul Mihail Kogalniceanu circular et. 1/7, An constructie 1960, st =77 mp. Living cu usa de sticla glisanta. Ap. renovat, se vinde mobilat, parcuri, parcare statie transport in orice directie si metrou Eroilor langa Opera Romana **114.500 €;** ☎0722.414.299

348. **Militari** semidec., et. 7/9, 71 mp, va prezentam spre vanzare apartament 3 camere langa piata Veteranilor 71 mp, etaj 7/9, Iuliu Maniu stradal, metroul in fata blocului, doua balcoane, geam la baie, vedere fata spate, bloc din 1968, fara risc seismic reabilitat. Apartament proaspat renovat, liber. Agentie **99.000 €;** ☎0722.846.177 Dcitriostar@yahoo.com

349. **Militari** semidec., et. 1/4, 64 mp, 1971, Virtutii, Lacul Morii, Cetatea de Balta, zona verde, scara curata, vecini civilizati, 8 min. tramvai 41, 15 min. metrou, scoli, parcuri de joaca pentru copii, punct termolicare pentru 10 blocuri **65.000 €;** ☎0722.350.066

350. **Militari** (Cetatea de Balta) - Orsova, dec., et. parter/4, 70 mp, confort 1, dec., parter/4, centrala, termopan, balcon, 67 mp, acte, credit, **80.000 €;** ☎0726.385.622/ 0728.873.202

351. **Militari** - Pacii Vanzare 3 camere semidec. - 2/4, balcon, bloc 1977 semidec., et. 2/4, 62 mp, 1977, Agentie imobiliara comision 2% - Militari - Pacii - Margelelor- Apusului - Vanzare apartament cu 3 camere semidec., situat la etajul 2/4, an constructie bloc 1977, fara lift, nereabilitat, suprafata apartamentului este de 62 mp cu balcon, dispu **83.000 €;** ☎0731.115.056 roberto@totali.ro

352. **Militari** apartament 3 camere Lujerului dec., et. 2/4, 1975, Bucuresti Vechi ai Noi va propune spre vanzare un Apartament 3 camere zona Lujerului, elctrocasnice noi, mobilat la cheie, loc de parcare,inclus in pret.Apartamentul este dec.,renovat complet,luminos,metrou Lujerului. **128.000 €;** ☎0767.677.777 paunmarius265@gmail.com

353. **Militari** Apusului Girladei semidec., et. 3/4, 68 mp, 1966, confort 1 semidecomadat etaj 3/4 suprafata 68mp costructie 1966 bloc reablita termic gaze separata cotorizat gresie faianta parchet termopan usa metalica zona buna linstita geam la baie ap de mijloc **75.000 €;** ☎0799.419.086

354. **Militari** Apusului apartament 3 camere 2 bai bloc 1980 semidec., et. 6/8, 70 mp, 1980, Va prezint spre vanzare un apartament cu 3 camere situat la etajul 6 din 8 al unui bloc construit in 1980 pozitionat in Militari zona Apusului. **98.000 €;** ☎0758.098.917/ 0758.098.905 georgian.draghia@gmail.com

355. **Militari** Apusului, vanzari apartamente 3 camere semidec., et. 9/10, 45 mp, **58.000 €;** ☎0720.592.299 flandaservimpex2@yahoo.com

356. **Militari** Gorjului metrou dec., et. 5/10, 70 mp, 1980, cf 1, dec., 5/10, 2 grupuri sanitare, gresie, faianta, parchet, termopan, teava gaze pentru centrala, intabulare, cadastru, accept credit. **120.000 €;** ☎0730.125.007 dana.becherescu@gmail.com

357. **Militari** metrou Gorjului, 3 camere, dec., et. 4/4, 67 mp, 1982, **79.000 €;** ☎0720.100.074 veronica.manolache@goldmcbimobiliare.ro

358. **Militari** metrou Lujerului - cu parcare (optional), dec., et. 5/14, 129 mp, 2025, dezvoltator, 3 camere,etaj 5/14, suprafata 128,42mp, 2 bai, finisat complet, tamplarie din aluminiu cu geamuri tripan. Bloc izolat termic la exterior cu vata bazaltica de 10cm, aviz ISU. Livrare 15.12.25 **199.051 €;** ☎0722.551.169/ 0722.330.125 smartlujerului@gmail.com

359. **Militari** residence dec., 72 mp, 2019, Apartament nou 2020, finisaje la cheie, loc de parcare, canalizare, toate utilitatile, zona nou dezvoltata langa Auchan Militari. La plata cash discount 50 euro/mp. **75.600 €;** ☎0722.166.933/ 0723.013.946 vanzari@militari-residence.ro

360. **Militari** Residence 3 camere la pret de 2 camere, dec., et. 6/8, 69 mp, 2019, urgent, ocazie, mobilat/utilat la cheie, etaj 6/8, dec., suprafata utila 69 mp, parcare, an constructie 2019, orientare spre Sud-Vest, vav de centru comercial, toate actele ok, se accepta credit; **67.500 €;** ☎0721.662.943 f.bunescu@yahoo.com

361. **Militari** Residence, dec., 68 mp, 2020, apartament nou 2020, finisaje la cheie, loc de parcare, canalizare, toate utilitatile, zona nou dezvoltata langa Auchan Militari. La plata cash discount 50 euro/mp, **71.925 €;** ☎0722.166.933 vanzari@militari-residence.ro

362. **Militari** Residence, Metro, dec., 72 mp, 2020, Apartament nou 2020, finisaje la cheie ,loc de parcare, canalizare, toate utilitatile, zona nou dezvoltata langa Auchan Militari. La plata cash discount 50 euro/mp. **75.600 €;** ☎0722.166.933 vanzari@militari-residence.ro

363. **Militari** Residence, rate la dezvoltator. dec., et. 2/5, 57 mp, 2023, Descopera practicitatea si economia in apartamentul cu 3 camere. Preturi incepand de la 53.000 euro pentru demisol si 68500 pentru etaje. Acest apartament de 57 mp utili, **68.400 €;** ☎0747.856.302 pyntyca@yahoo.com

364. **Militari** Residence, Sg. Ilie Petre, semidec., et. 1/5, 57 mp, 2022, apartament 3 camere, semidec., 2 dormitoare, o baie, bucatarie open-space cu living si iesire in balcon, Bloc nou, D+P+4+M, lift si locuri parcare, **65.500 €;** ☎0748.221.317 artcityconstruct@gmail.com

365. **Militari** Residence, str.Rezervelor/str.Tineretului, Auchan, STB, liber dec., et. 2/8, 76 mp, 2012, bloc 2012, etaj 2/8, dec., 2 gr. sanitare, mobilat si utilat, modern, amenajat cu termopan, centrala termica, parchet, A.C. semineu, situat aproape de Auchan, STB, scoala, gradinita, parcare, **97.000 €;** ☎0722.336.927 oarfamarius@yahoo.com

366. **Militari** Residence, Tineretului, semidec., et. 1/2, 55 mp, 2023, 3 camere semidec., 55 mp utili, etaj 1 din 2 in bloc mic cu doua etaje pe str. Tineretului in Militari Residence, foarte aproape de capatul RATB 178/138. Comision 0%, **68.500 €;** ☎0748.221.317 artcityconstruct@gmail.com

367. **Militari** residence- Tineretului 19 semidec., et. 5/7, 68 mp, 2017, Vanzare Apartament 3 camere- Militari Residence- Tineretului 19, etaj 5/7, suprafata 68 mp, constructie 2017, Mobilat si utilat modern, Centrala, Pret Negociabil ☎0769.272.638

368. **Militari** Uverturii, apartament 3 camere 2 bai, bloc 1981, comision 0 dec., et. 5/8, 70 mp, 1981, Va prezint spre vanzare un apartament cu 3 camere dec. situat la etajul 5 din 8 al unui bloc construit in 1981 pozitionat in Militari , zona Uverturii. **93.000 €;** ☎0758.098.917/ 0758.098.905 georgian.draghia@gmail.com

369. **Militari,** dec., et. 10/10, 65 mp, 1974, Apusului, dec., termopan, parchet, gresie, faianta ,usa metalica, 2 balcoane, 2 grupuri sanitare, acte, discutabil, **67.500 €;** ☎0769.088.540 cioran_ginac@yahoo.com

370. **Militari,** 3 camere, semidec., semidec., et. 9/10, 72 mp, 1978, 3 cam de vanzare cu acces facil la toate mijloacele de transport. Apartamentul se afla pozitionat chiar pe bd. Iuliu Maniu. Se vinde cu tot ce este in poze la 101.000 euro. Vedere mixta fata-spate. **89.000 €;** ☎0771.121.208 dssimobilioare@gmail.com

371. **Militari,** 8 minute metrou Gorjului, 3 camere bloc 81. dec., et. 4/4, 72 mp, 1981, Va prezint spre vanzare un apartament cu 3 camere dec. situat la etajul 4 din 4 al unui bloc construit in 1981 pozitionat in Militari Gorjului in proximitatea scolii nr. 309, **95.000 €;** ☎0758.098.917/ 0758.098.905 georgian.draghia@gmail.com

372. **Militari,** Apusului, semidec., et. 3/4, loc de parcare, apartament 3 cam, imobil si utilat, bloc reabilitat, zona Casa Roz-Apusului, etajul 3 din 4, parchet, gresie, faianta, termopan, aer conditionat, vedere mixta, **87.900 €;** ☎0764.660.900

373. **Militari,** Avangarde City, bl finalizat, TVA Inclus dec., et. 4/7, 64 mp, 2023, vanzare apartament 3 camere, dec., finalizare, mutare imediata, oferta limitata **74.900 €;** ☎0740.501.047/ 0723.159.580 vanzari2@avangardecity.ro

374. **Militari,** Avangarde Rezidence, 3 camere. dec., et. 4/4, 61 mp, 2013, Militari Avangarde Rezidence 3 camere cf.1, etaj 4/4, centrala proprie, acces usor mijloace de transport, parc, Penny, cu balcon, 61 mp, scara civilizata, merita vazut, **70.000 €;** ☎0767.922.400/ 0722.912.924 cordialimobiliare@yahoo.com

375. **Militari,** bulevardul Uverturii semidec., et. 8/8, 70 mp, 1986, Militari, bulevardul Uverturii, cf 1 semidec., etaj 8/8, 2 lifturi, bloc din 1986,AC, centrala termica proprie,gresie, faianta, parchet ,termopan, 70 mp,acte la zi, accepta credit, Agentie **78.000 €;** ☎0770.467.814 badea_alice00@yahoo.com

376. **Militari,** Chiajna, strada Orhideelor, bloc 2016 dec., et. 2/2, 82 mp, 2016, Agentie imobiliara comision 2%, imobil 2016, etaj 2/2+pod cu acces exclusiv, 50 mp, 2 bai cu cada si geam afara, centrala termica proprie, mobilat modern, aer conditionat, loc parcare proprietate, **104.900 €;** ☎0723.627.543

377. **Militari,** Gorjului dec., et. 8/10, 72 mp, 1979, Apartament 3 camere dec., comfort 1, etaj 8/10, supraf. 72 mp, c-tie 1979. Vedere mixt, bloc reabilitat termic. **109.000 €;** ☎0764.622.612 georgeticu.1963@gmail.com

378. **Militari,** Gorjului, semidec., et. 5/9, 70 mp, 1967, vanzare 3 cam, Militari-Gorjului, cf. 1 semidec., bl. 1967, supraf. 70 mp, etaj 5 din 9, vedere mixta, renovat recent, mobilat si utilat modern, 7 min. pana la Metrou, STB si Piata, Comis. Ag., **124.999 €;** ☎0723.351.895/ 0745.351.895 tinaparaschiv@yahoo.com

379. **Militari,** Gorjului, strada Floare Rosie, semidec., et. 1/10, 70 mp, 1965, apartament 3 camere, confort 1, semidec., etaj 1/10, liber, 70,33 mp (s utila= 58,88, balcon 1=4,16, balcon 2=7,29) termopane integral, usa metalica, parchet laminat, 2 balcoane, geam baie, se accepta credit, **80.000 €;** ☎0722.568.283 grigilinca@yaoo.com

380. **Militari,** Gorjului. dec., et. 1/4, 76 mp, 1981, Se vinde apartament 3 camere, Gorjului, dec., etaj 1/4, suprafata 76 mp, 2 balcoane, 2 gr. sanitare, construit dupa cutremur, boxa. **97.500 €;** ☎0784.092.120

381. **Militari,** Iuliu Maniu, 600 m de metrou Pacii, OMV, comision 0, nuferilor.ro dec., et. 6/6, 84 mp, 2022, Direct dezvoltator, bloc p+6+terasa izolata 40 cm, 2 intrari, 2 lifturi, geam tripan Veka, STB la 50 m, taxe mentenanta 0, metrou Pacii la 600 m, finisat, liniste, geam tripan, comision 0, pret fara TVA, detalii la www.nuferilor.ro, **105.000 €;** ☎0771.789.681/ 0772.020.517 fam.suditu@gmail.com

382. **Militari,** Lujerului 3 camere, dec., et. 6/11, 82 mp, 2018, Bucurestii Vechi si Noi va propune spre vanzare un apartament 3 camere dec., zona Lujerului, complex 21Residence. In apartament au fost aduse materiale de ceea mai buna calitate lux, mobilat si utilat, loc de parcare **300.000 €;** ☎0767.677.777 paunmarius265@gmail.com

383. **Militari,** Lujerului, dec., et. parter/14, 109 mp, 2025, dezvoltator, apartament 3 camere, etaj P/14, suprafata 109,11 mp, dec., 2 bai, finisat complet cu gresie, faianta, parchet, obiecte sanitare, tamplarie din aluminiu cu geamuri tripan. Acces rapid metrou, **163.665 €;** ☎0722.551.169/ 0722.330.125 smartlujerului@desilva.ro

384. **Militari,** Lujerului, dec., et. 5/8, 73 mp, 1984, se vinde apartament 3 camere, Militari, Lujerului, etaj 5, dec., constructie 1984, centrala termica, 2 bai, amenajat, partial mobilat, 73 mp, **112.000 €;** ☎0784.092.120

385. **Militari,** Lujerului, bloc reabilitat, semidec., et. 9/10, 73 mp, 1977, semidec. cf. 1, construit imediat dupa cutremur, et. 9 din 10, vedere mixta, doua balcoane, scara foarte curata si ingrijita, contorizat, acte, pret usor neg., **104.800 €;** ☎0723.118.758/ 0758.118.778 adrianaolteanu@ymail.com

386. **Militari,** Metro dec., 65 mp, 2019, Apartament nou 2020, finisaje la cheie, loc de parcare, canalizare, toate utilitatile, zona nou dezvoltata langa Auchan Militari . La plata cash discount 50 euro/mp. **70.412 €;** ☎0722.166.933 vanzari@militari-residence.ro

387. **Militari,** metrou Lujerului, cu parcare (optional) dec., et. 6, 110 mp, 2025, dezvoltator, 3 camere, etaj 6/14, suprafata 111,95 mp, finisat complet, tamplarie din aluminiu cu geamuri tripan. Bloc izolat termic cu la exterior cu vata bazaltica de 10cm, aviz ISU. Livrare 15.12.2025. **212.705 €;** ☎0722.551.169/ 0722.330.125 smartlujerului@gmail.com

388. **Militari,** metrou Lujerului, Iuliu Maniu, dec., et. 10/14, 115 mp, 2025, dezvoltator, 3 camere, etaj 5/14, suprafata 115 mp, 2 bai, finisat complet, tamplarie din aluminiu cu geamuri tripan. Bloc izolat termic cu la exterior cu vata bazaltica de 10cm, aviz ISU. Livrare 15.12.2025. **179.320 €;** ☎0722.551.169/ 0722.330.125 smartlujerului@gmail.com

389. **Militari,** Pacii semidec., et. 2/4, 63 mp, 1977, cf. 1, semidecomantat, eta 2/4, suprafata 63 mp, an constructie 1977, recent renovat, gresie, faianta, parchet, termopan, **82.000 €;** ☎0768.398.397

390. **Militari,** Rezidential Apusului 3 dec., et. 1/6, 71 mp, 2024, direct dezvoltator, str. Sergent Ilie Petre nr. 48, complex rezidential nou finalizat, D+P+6E, 71 mp, 2 gr. sanitare, 1 balcoan, dec., bucatarie inchisa, geam la baie, compartimentare caramida, toate utilitatile, **77.500 €;** ☎0726.500.535/ 0767.565.131 contact@rezidentialapusului.ro

391. **Militari,** zona Gorjului, strada Moinesti, semidec., et. 6/10, 73 mp, 1979, apartament 3 camere semidec., zona Gorjului, etaj 6 din 10, supraf. 73 mp. Se poate vinde mobilat/ nemobilat **100.000 €;** ☎0764.622.612 georgeticu.1963@gmail.com

392. **Militari,** zona Lidl Uverturii, str. Stupca 25-35 dec., et. 2/5, 84 mp, 2023, direct dezvoltator, blocuri D+P+5, finalizate, diverse suprafete, 1, 2, 3 camere, parcari la demisol, 1 km metrou Gorjului, 200 m STB, alte detalii gasiti la www.nuferilor.ro, **115.000 €;** ☎0771.789.681/ 0772.020.517 fam.suditu@gmail.com

393. **Militari-** Gorjului- Metrou, Uverturii/ Centrala dec., et. 1/10, 85 mp, 2023, Ofer spre vanzare ap 3 cam dec, cu centrala proprie,2 bai, 2 balcoane, gresie,faianta, parchet, termopane Salamander 6 camere tripan,usi interioare,usa metalica, izolatie de 10 cm,pereti caramida. 2bai/ 2 **118.000 €;** ☎0752.658.747

394. **Morarilor,** Parcul Florilor, dec., et. 3/10, 58 mp, 1977, **95.000 €;** ☎0737.381.511 office@sorinciobanu.ro

395. **Muncii** Mihai Bravu dec., et. 3/10, 70 mp, Baba Novac, 3 camere, 8 min metrou, reabilitat, 3/10, dec., 70 mp, 2 balcoane, vedere mixta, acces facil Dristor, Alba Iulia, Decebal, Bd. Uniriii, Titan, Vitan, Calarasi. **120.000 €;** ☎0763.656.867 ovidiualbuimob@gmail.com

396. **Muncii,** dec., et. 1/4, 104 mp, Va prezentam un apartament cu suprafata foarte generoasa, in apropiere de Piata Muncii, zona buna, avand ca vecinatati Bd. Decebal, Calea Calarasilor si Soseaua Mihai Bravu. Apartamentul are o configuratie functionala, cu camere mari si aerisite **208.000 €;** ☎0721.503.101 ateneumimob@gmail.com

397. **Nasaud,** sector 5, imobil zona Penny Market semidec., et. parter/4, 77 mp, 1990, apartament 3 camere zona Penny Market Nasaud, semidec., 77 mp utili, 83 mp total, an bloc 1990, etaj parter/4, balcon, pret usor neg., detalii la tel. sau mesaj privat **90.000 €;** ☎0750.441.664

398. **Natiunile** Unite, Piata Constitutiei, dec., et. 2/8, 81 mp, 1995, aproape de metrou Izvor, etaj 2/8, 81 mp, bloc 1995, decent, intrare fata/spate, vedere mixta, scara impecabila, pozitie excelenta 2 bai, 2 balcoane inchise, acte la zi, cl. en. B, liber **235.000 €;** ☎0728.879.796 lagunaimob@yahoo.com

399. **Nerva** Traian, Emil Garleanu, Papazoglu, dec., et. parter/8, 1990, apartament 3 camere, dec. tip H, 2 gr. sanitare, bucatarie mare, vedere mixta, 80 mp, balcon, scara curata, merita vazut **160.000 €;** ☎0732.135.471

400. **Nerva** Traian, Timpuri Noi Stradal, vedere mixta, bloc monolit, dec., 2 gr sanitare, centrala proprie, geam la baie, situat la 5-6 min metrou Timpuri noi **170.000 €;** ☎0732.135.467 ramax2016@yahoo.com

401. **Nerva** Traian, Timpuri Noi Metrou dec., et. 7/8, 80 mp, 1990, stradal, vedere mixta, bloc monolit, dec., 2 gr sanitare, centrala proprie, geam la baie, situat la 5-6 min metrou Timpuri noi **170.000 €;** ☎0732135471

402. **Nicolae** Grigorescu Metrou, piata Salajan semidec., et. 1/10, 69 mp, 1983, Piata Salajan, 3 cam. confort 1, etajul 1/8, 1984, 2 bai, semidec., amenajat si mobilat nou, izolat interior, anvelopat exterior, actele la zi, liber, se accepta credit preaprobat, comision agentie 1,5%, **123.999 €;** ☎0722.321.021 dragan.georgeta@regalservice.ro

403. **Nicolae** Grigorescu, Fizicienilor, dec., et. 3/8, 67 mp, 1984, 10 minute metrou, bloc reabilitat, 2 bai, posibilitate centrala, 1984 an constructie, **120.000 €;** ☎0732135467 ramax2016@yahoo.com

404. **Nicolae** Grigorescu, piata Salajan, dec., et. 6/10, 71 mp, 1973, stradal, Th. Pallady, lux, 2 bai, instalatii electrice si sanitare noi, sapa turnata, gresie, faianta, parchet, termopane, bucatarie mare, geam la baie, **125.000 €;** ☎0732135467

405. **Obor** Colentina, Teiul Doamnei, langa Sectia 7 Politie, semidec., et. parter/10, 70 mp, 1970, METROUL Obor la 10min. bloc reabilitat termic, situat pe Teiul Doamnei, aproape de Sectia 7 Politie, p/10, semidec. 70mp, balcon, boxa, renovat integral recent, g, f, p, um, ac, usi- instalatii noi schimbate, ideal firme- cabinete, preluare cu chirias cabinet **90.000 €;** ☎0722.614.867/ 021.688.08.67

406. **Obor** Gara de Est, complex rezidential Doamna Ghica Plazza dec., et. 5/17, 110 mp, 2010, apartament cu 3 camere foarte spatios, 110 mp, dec., 2 bai cu terasa de 20mp, intr-un bloc din 2010, situat in complexul D-na Ghica Plazza, mobilat-utilat complet, accesibil foarte usor fiind amplasat strategic, cadastru-intabulare, se accepta credit. **145.000 €;** ☎0722.614.867/ 021.688.08.67

407. **Obor,** Colentina, arh. Ion Berindei, langa sectia 7politie semidec., et. 9/10, 68 mp, 1971, Bloc reabilitat termic, fara risc seismic, situat pe Str. arh. Ion Berindei, la 7 min. de metrou Obor, pe mijloc, orientare Est-Vest, cadastru, intabulare, energetic, se accepta credit. **83.000 €;** ☎0722.614.867/ 021.688.08.67

408. **Obor,** Colentina, Doamna Ghica, Parc Plumbuita, semistradal, semidec., et. 3/10, 66 mp, 1972, 3/10, cf.1, semidec., 66 mp, vedere mixta, bloc fara risc seismic, reabilitat termic, bucatarie mare, patrata, curat, contorizat, gresie, faianta, termopan, usa metalica, cadastru si intabulare, zona linistita, cu multa verdeata si parc in proximitate, accept credit, **85.000 €;** ☎0724.336.834

409. **Obor,** Colentina, Kaufland, stradal semidec., et. 8/10, 64 mp, 1970, Poz. de exceptie, et. 8/10, cf. 1, semidec., 64 mp, vedere mixta, preponderent pe spate, bl. fara risc seismic, reabilitat termic, bucatarie mare, patrata, luminos, g+f+p+t, usa metal, aer condit, liber, acte O.K, acc. credit, neg. **84.900 €;** ☎0770.956.572

410. **Obor,** Colentina, langa parcurile Tei si Dna Ghica dec., et. 1/11, 73 mp, 1976, Metroul Obor la 10 min. vav de Parcul Plumbuita bloc 1976 reabilitat termic, fara risc, orientare spre est, 73mp, baie cu fereastra, balcon pe tot apartamentul, cadastru, intabulare, se accepta credit, **79.900 €;** ☎0799.666.104/ 0722.614.867

411. **Obor,** Colentina, str. Doamna Ghica Gherase dec., et. parter/8, 75 mp, 1991, bloc 1991, situat pe str. D-na Ghica langa Penny Market, avand vederea mixta, p/8, dec., hol in h, 2 bai, 74 mp, Centrala proprie, renovat integral recent, g, f, p, um, t, pretul include tot mobilierul. **115.000 €;** ☎0722.614.867/ 021.688.08.67

412. **Obor,** Colentina, Teiul Doamnei 10 minute metrou semidec., et. 7/10, 65 mp, 1970, langa Dristor Kebab, aproape Kaufland, Veranda, Parc Plumbuita, etaj 7/10, cf. 1 semidec., 65 mp, bloc 1970 reabilitat termic, baie cu fereastra, vedere mixta, orientare E-V, imb., g, f, p, t, um, cadastru, intabulare **89.999 €;** ☎0737.435.628/ 021.380.28.14

413. **Obor,** Colentina, Teiul Doamnei vav Sectia 7 Politie 12 minute metrou semidec., et. 3/10, 66 mp, 1973, str. Arh. Ion Berindei,aproape Parc Tei/ Plumbuita, Facultatea de Constructii,etaj 3/10,cf.1 semidec.,66mp., bloc 1973 reabilitat termic fara risc seismic, pe mixloc,vedere mixta, orientare E-V,curat, termopan,um, cadastru, intabulare, **85.000 €;** ☎0737.435.628/ 021.380.28.14

414. **Obor,** Colentina, Teiul Doamnei, Centrala,8 minute de metrou dec., et. 1/10, 80 mp, 1976, Kaufland, semistradal, 1/10,cf1, dec,80mp, 2balcoane, vedere mixta, centrala termica,renovat 2024,bloc reabilitat termic, bucatarie mobilata, geam la baie, luminos, usi si instal noi, g+f+p+t, usa metal,aer conditionat, zona linistita, acte O.K, acc credit,neg. **130.000 €;** ☎0724.336.834 popescu_cristi1978@yahoo.com

415. **Obor,** Doamna Ghica, complex Planorama, dec., et. 1/15, 85 mp, 2011, Metrou Obor 15 min. Mall Veranda 10 min. Lidl-Kaufland 5 min., bloc 2011, centrala proprie, finisaje noi, 4 lifturi, cadastru, intabulare, se accepta credit, **93.000 €;** ☎0722.614.867/ 021.688.08.67

416. **Obor,** Ferdinand. semidec., et. 6/10, 66 mp, 1968, Va oferim spre vanzare un apartament de 3 camere proaspat renovat complet, totul nou, dispoibil imediat, vedere libera, acces metrou 4 minute, zona centrala langa piata, malluri, parcuri, scoli. **103.000 €;** ☎0765.643.114 Gorgastefan@yahoo.com

417. **Obor,** Gara de Est- complex D-na Ghica plazza dec., et. 2/16, 101 mp, 2011, bloc nou situat in complexul D-na Ghica plazza, langa lidl, acces rapid catre lancului, centru-Autostrada A3, et.2/16, dec, 86mp+16mp balcon, centrala proprie de bloc, partial mobilat, cadastru-intabulare-energetic. **116.000 €;** ☎0722.614.867/ 021.688.08.67

418. **Obor,** Lizeanu, Maica Domnului, dec., et. 6/8, 71 mp, 1991, Se vinde ap. 3 camere intr-un bloc situat in cartierul Tei, str. Maica Domnului, la 10 min. de metroul Obor, dec., 2 baiuna cu fereastra, 71 mp, vederea fiind mixta, mobilat, cadastru-intabulare, se acc. credit, **107.000 €;** ☎0722.614.867/ 021.688.08.67

419. **Oltenitei** - Apartament 3 camere dec., et. 2/5, 76 mp, 2024, **94.500 €;** ☎0737.500.379/ 0737.500.379 liliana.serban@zonadesud.ro

420. **Oltenitei,** Berceni, exclusivitate 3 camere semimobilat cu 2 parcari. et. 3/6, 67 mp, 2024, **102.000 €;** ☎0725.957.934 silviu.cioaba@zonadesud.ro

421. **Oltenitei,** sector 4, 3 camere mobilat utilat dec., et. 1/7, 80 mp, 2016, **110.000 €;** ☎0737.500.374 costi.draghici@zonadesud.ro

422. **Oraselui** Copiilor, Tineretului, Brancoveanu, dec., et. 6/11, 94 mp, 2020, proprietar, vand apartament cu 3 camere dec. situat in Oraselul Copiilor. Este mobilat si utilat cu designer de interior, **325.000 €;** ☎0744.925.667

423. **Orhideea** Gardens 121 mp et 5/11 loc parcare inclus dec., et. 5/11, 121 mp, 2009, Va propunem la vanzare un superb apartament cu trei camere situat in complexul Orhideea Gardens la etajul 5/11 cu o vedere panoramica deosebita pe doua laturi ale imobilului construit in anul 2009. **315.000 €;** ☎0733.848.277 razvan_nike@yahoo.com

424. **Ozana** Frumusete la inaltime - apartament 3 camere dec., et. 6/6, 61 mp, 2021, **110.000 €;** ☎0749.067.475 comunican@danieldobre.ro

425. **Ozana,** sector 3 dec., et. 1/4, 88 mp, 2023, dezvoltator, ofer spre vanzare apartament 3 camere, dec., etaj 1/4, 88 mp, zona verde, priveliste superba, 0 comision, **136.000 €;** ☎0766.228.698/ 0732.867.721 pallady.apartaments01@gmail.com

426. **Paleologu,** apartament 3 camere, semidec., et. parter/4, 101 mp, 1942, **150.000 €;** ☎0743.335.911 madalina.tupea@goldmcbimobiliare.ro

427. **Paleologu-** Calea Mosilor dec., et. parter/3, 120 mp, Renovat complet, parter /3, instalatii electrice si sanitare noi, gresie, faianta, parchet, termopane, usa metalica, 120 mp. Toate actele **135.000 €;** ☎0732135467

428. **Pantelimon** semidec., et. 9/10, 73 mp, 1978, proprietar ap 3 cam, semid, cf 1, stradal, sos Pant 119, la mijloc bl, 1978, et 9/10, 73 mp2 util, 2 bai, balcon 7 mp2 inchis, renovat, mobilat/utilat, intabulat. Bloc anvelopat/ curat/ civilizat/ monitorizat video. **76.500 €;** ☎0730.401.622 gabriel.manea88@yahoo.com

429. **Pantelimon** Cora, chiar pe Zambila Ionita, dec., et. 1/10, 68 mp, 1976, liceul Blaga, bloc reabilitat, etajul 1, dec., gresie, faianta, parchet, termopane, usa metalica, bucatarie mobilata, calorifere schimbate **87.500 €;** ☎0732135468 adriangeambei@yahoo.com

430. **Pantelimon** Fundeni Morarilor dec., et. 10/10, 68 mp, 1975, apartament la cheie,renovat de la 0,mobilat si utilat,ac si tv in fiecare camera, pozitionat pe mijloc, baie cu geam, zona verde cu parc in spatele blocului, ideal familie ,acte la zi, Comision Agentie 2%, **99.900 €;** ☎0758.074.444 valigeorgescu88@gmail.com

431. **Pantelimon** intersectie Fundeni, pe Delfinului semidec., et. 4/8, 70 mp, 1983, 10 minute metrou Costin Georgian, bloc reabilitat, termopane, centrala, 2 gr. sanitare, 2 lifturi, geam baie, fara imbunatatiri, liber, toate actele, **84.000 €;** ☎0732135471 ramax10@yahoo.com

432. **Pantelimon** intersectie Fundeni, pe Delfinului, semidec., et. 4/8, 70 mp, 1983, 10 minute metrou Costin Georgian, bloc reabilitat, termopane, centrala, 2 gr. sanitare, 2 lifturi, geam baie, fara imbunatatiri, toate actele, **84.000 €;** ☎0732135468 adriangeambei@yahoo.com

433. **Pantelimon**

Imobiliare vânzări 3 CAMERE

528. **Tineretului** vedere fata dec., et. parter/10, 68 mp, 1980, 3 camere, parter, vedere fata, gresie, faianta, parchet, termopan, ac, ideal firma/ investitie, cabinet notarial, avocatura, salon etc, proprietar serios, acte ok **140.000 €;** ☎0732.413.403

529. **Tineretului,** Piata Norilor, Tohani, dec., et. 1/10, 72 mp, 1976, Vand apartament cu 3 camere, cf. 1 dec., 72 mp situat intr-un bloc construit in 1976 cu lift, la etajul 1/10, in zona Tineretului, str. Tohani, **122.000 €;** ☎0734.015.530 anna_oana_8@yahoo.com

530. **Tineretului,** stradal, metrou, 3 camere, bloc Z, 114900Â circular, et. 9/10, 63 mp, 1974, Agentie imobiliara, comision 2%.Vanzare 3 camere, Tineretului, stradal, metrou, 2 lifturi, ghena balcon exterior, teava de gaze, etajul 9/9, baie cu geam, termopan, parchet, necesita renovare, Liber, toate actele,creditabil, **114.900 €;** ☎0723.627.531 andrea@totali.ro

531. **Titan** dec., et. 4/8, 63 mp, 1976, 3 camere dec. suprafata utila 62,75mp, geam baie, loc parcare, statia metrou 1 Decembrie 1918 . **93.000 €;** ☎0770.907.757/ 0774.495.837 sifftitliana3@gmail.com

532. Titan - Postasului, trei camere superbe cu loc de parcare! Comision 0% dec., et. 5/5, 70.20 mp, 2021, 135.000 €; **☎031.630.14.52 contact@alexandrucordea.ro**

533. Titan - Postasului, trei camere superbe cu loc de parcare! Comision 0% dec., et. 5/5, 70.20 mp, 2021, 135.000 €; **☎031.630.14.52 contact@alexandrucordea.ro**

534. Titan /Liviu Rebreanu semidec., et. 6/10, 65 mp, 1970, Liber, necesita zugravit 83.000 €; **☎0770.810.694 agentie14@mauwis.ro**

535. Titan Campia Libertatii 8 min de Parc confort 1 semidec., 69mp, etajul 2/9, bloc caramida reabilitat, cu imbunatatiri, instalatii schimbate, mobilat utila complet, pozitie excelenta, negociabil, merita vazut ! 100.000 €; **☎0728.879.796**

536. Titan metrou, semidec., et. 6/7, 67 mp, 1982, vand apartament 3 camere, 2 lifturi, bloc anvelopat, necesita renovare, instalatiile electrice schimbate, 105.000 €; **☎0723.460.200 sweethome_imob@yahoo.com**

537. Titan Metrou, Parc, semidec., et. 6/10, 70 mp, 1970, Titan metrou, Liviu Rebreanu, Restaurant Alba, confort 1, semidec., bloc reabilitat termic, scara curata, vedere mixta (2 balcoane pe fata si spatele blocului), zona foarte linistita, situat la 10 minute de parcul IOR si metrou Titan, 83.000 €; **☎0732135471**

538. **Titan** Ozana dec., et. 2/4, 75 mp, 1982, apartament 3 camere cf 1 dec., 75 mp, etaj 2/4, an 1982, are 2 grupuri sanitare 2 balcoane, mobilat utilat, loc de parcare, zona verde **117.000 €;** ☎0767.299.965/ 0733.373.436

539. **Titan** Pallady, 10 min. metrou, ap. 3 cam., 74 mpc, dec., et. 4/4, 74 mp, 2022, mobilat, utilat, aprop. metrou, Bd. Pallady, apr. metrou Teclu, ap. 3 cam. 74 mpc, et. 4/4, 2 gr. sanit., C1, incalzire pardoseala Ap. se vinde mobilat si utilat complet, an constr 2022, Apropiere Ikea, Dedeman, Auchan, **105.000 €;** ☎0760.851.581 mihaela.simion7777@gmail.com

540. **Titan** Parc Ior Metrou Titan Parc Ior Metrou confort 1 dec., 70mp, etajul 9/10, bloc 1978 reabilitat, cu toate imbunatatirile, mobilat utilat modern, 1 gr sanitar si 1 balcon, acte la zi, negociabil, merita vazut ! **110.000 €;** ☎0728.879.796

541. **Titan** Piata Minis, semidec., et. parter/4, 64 mp, 1970, bloc reabilitat termic, liber, centrala proprie, instalatii sanitare si electrice schimbate, gresie, faianta, parchet lemn masiv, geam baie, parter din 4 cu acces la curte, boxa subsol, parcare, situat la 5-7 min metrou si parc **90.000 €;** ☎0732135471

542. **Titan,** semidec., et. 4/4, 60 mp, 1970, 3 camere, cadastru, intabulare, terasa refacuta, dosar depus in vederea reabilitarii, str. Gheorghe Petrascu, zona Parc IOR, **100.000 €;** ☎0725.388.718 mihaelaberechet@yahoo.com

543. **Titan,** dec., et. 5/8, 1977, 3 min. metrou, apartament liber, 3 camere dec., etaj 5/ 8, bloc reabilitat. Are g+f+t+p+usi noi+instalatii noi, geam la baie, intabulare si accept credit. Zona verde si linistita, apropae de parc I.O.R. Nicolae Grigorescu, Bd. Basarabia, Campia Libertatii, **100.000 €;** ☎0727.827.197

544. **Titan,** semidec., et. 2/4, 65 mp, 1970, particular vand 3 camere semidec.e, metrou 1 Decembrie 1918, et. 2/4, bloc reabilitat, curat, linistit, vedere dubla, pret 100.000 de euro sau schimb cu apartament 3 camere etaj intermediar, zona Dristor. **100.000 €;** ☎0728.269.750 vochitaramona31@gmail.com

545. **Titan,** dec., et. parter/8, 1975, strada Prevederii, parter, balcon inchis, liber, se poate viziona oricand, ocazie, **77.000 €;** ☎0753.075.109

546. **Titan,** semidec., et. 5/5, 107 mp, 2016, va oferim spre vanzare apartament cu 3 camere situat in bloc construit in 2016, pe str Drumul Gura Putnei 135 A, et. 5 mansarda, 107.7 mp din care 15 mp terasa, fara comision cumparator **124.000 €;** ☎0761.200.831 smchristian13@yahoo.com

547. Titan, 1 Decembrie, metrou semidec., et. 5/8, 65 mp, 1986, Se vinde mobilat si utilat, aproape de mijloacele de transport 115.000 €; **☎0770.810.694 agentie14@mauwis.ro**

548. Titan, 1 Decembrie, Sectia 13 Politie, cu centrala circular, et. 8/10, 70 mp, 1971, strada Jean Ăteriade, etaj 8/10, cf. 1, circular, 70 mp, imobil reabilitat construit in 1971, zona linistita, scara curata, contor gaze, centrala termica, clasa en. B, liber, se accepta credit. 84.999 €; **☎0728.879.796 lagunaimob@yahoo.com**

549. **Titan,** 1 Decembrie, strada Fetesti, ap. scoala 116, cu boxa in proprietate dec., et. 4/4, 69 mp, 1973, etaj 4/4, cf. 1 dec. 69 mp plus boxa 9 mp, liber, nelocuit, eliberabil imediat si de mobila, acte la zi, clasa en B, se accepta credit, nu are pb cu terasa, scara impecabila, bloc reabilitat, zona foarte linistita **75.000 €;** ☎0728.879.797 lagunaimob@yahoo.com

550. **Titan,** 10 min. metrou, semidec., et. 1/4, 65 mp, 1970, Titan, Auchan Titan, 1 Decembrie 1918, Rasinari, confort 1, semidec., etaj 1 din 4, bloc reabilitat termic, termopane, gresie, faianta, parchet, liber, acte la zi, situat la 10 min metrou Titan **89.000 €;** ☎0732.135.471

551. **Titan,** 3 minute parc, dec., et. 1/4, 70 mp, 1970, 10 minute metrou, bloc 4 etaje, apartament situat la etajul 1, dec., bucatarie mare, termopane, bloc reabilitat, liber, toate actele, **97.000 €;** ☎0732135467 ramax2016@yahoo.com

552. **Titan,** 5 minute metrou, Barajul Lotru, semidec., et. 4/4, 67 mp, 1970, intersectie Barajul Sadului, bloc reabilitat, complet mobilat si utilat, renovat recent, terasa fara probleme, gresie, faianta, parchet, termopane, um, geam baie, ac, instalatii sanitare schimbate **98.000 €;** ☎0732135468 adriangeambei@yahoo.com

553. **Titan,** 5 minute metrou, Barajul Lotru, semidec., et. 4/4, 67 mp, 1970, intersectie Barajul Sadului, bloc reabilitat, complet mobilat si utilat, renovat recent, terasa fara probleme, gresie, faianta, parchet, termopane, um, geam baie, ac, instalatii sanitare schimbate, **98.000 €;** ☎0732135471 ramax10@yahoo.com

554. **Titan,** Auchan, semidec., et. 3/4, 65 mp, 1970, confort 1 semidec., etaj 3/4, renovat complet, totul nou, balcon inchis, suprafata 65 mp, bloc construit in 1970, reabilitat termic, aproape de Mc Donald's, **99.500 €;** ☎0771.265.376 agentie12@mauwis.ro

555. **Titan,** Barajul Bistritei, ocazie la 12 min. de metrou, confort 1 dec., 66 mp, etajul 3/4, bloc caramida reabilitat, cu gresie, faianta, parchet, termopane, usa metalica, decent, mobilat, acte la zi, zona ok, merita vazut **87.600 €;** ☎0728.879.796

556. **Titan,** Grigorescu, str. Postavarului, Titan, Grigorescu, str. Postavarului, la 10 minute de metrou, confort 1 semidec., 3/4, 67 mp, bloc caramida reabilitat, cu toate imbunatatirile, curat, contor de gaz, 1 balcon si 1 gr. sanitar, pozitie excelenta, merita vazut **115.000 €;** ☎0728.879.796

557. **Titan,** Liviu Rebreanu colt cu 1 Decembrie 1918, confort 1 semidec., 65 mp, etajul 1/4, bloc caramida reabilitat, cu gresie, faianta, parchet, termopane, renovat recent, 1 gr. sanitar si 1 balcon, zona linistita, acte la zi, merita vazut, **89.000 €;** ☎0728.879.796

558. **Titan,** Liviu Rebreanu, et. 9/10, et. 9/10, Titan, Liviu Rebreanu, imobil reabilitat, fara imbunatatiri, in apropiere Lidl, Mega Image, Auchan, P-ta Minis, gradinite, scoli, **77.000 €;** ☎0722.414.299

559. **Titan,** Liviu Rebreanu, semidec., et. 6/10, 1968, etaj 6/10, cf. 1 semidec., 70 mp, 2 balcoane, 1 grup sanitar, bloc reabilitat, termopan, fara imbunatatiri acte la zi, se accepta credit, clasa en. B, merita, pret fix **82.999 €;** ☎0728.879.796 lagunaimob@yahoo.com

560. Titan, Potcoava, semidec., et. 7/10, 65 mp, 1968, 7 minute metrou si parc IOR, bloc reabilitat, curat, liber, toate actele, scoala si gradinita aprope de bloc. Arena Nationala la 5 minute 85.000 €; **☎0732135467 ramax2016@yahoo.com**

561. Titan, situat vis-a-vis de Auchan Titan dec., et. 1/8, 69 mp, 1984, proprietar - Vand apartament in bloc, an constructie 1984, reabilitat termic amplasat langa Auchan Titan: etaj 1/8, 3 camere dec.e, 2 bai, 3 debarale, boxa la subsol Exclus agentii! 115.000 €; **☎0722.242.905 adriana_manea_r@yahoo.com**

562. Titan, Trapezului, Metrou 1 Decembrie 1918. semidec., et. parter/4, 63 mp, 1977, De vanzare apartament cu 3 camere pozitionat in proximitatea statiei de metrou 1 Decembrie 1918. Apartamentul este confort 1, situat la parter din 4 etaje, cu o suprafata de 63 mp (inclusiv logia), anul constructiei 1977, 78.000 €; **☎0727.288.260/ 0773.910.589 betimobiliarconcept@gmail.com**

563. **Titan-** Stelian Mihale semidec., et. 2/10, 56 mp, 2/10, cf. 2, semidec., reabilitat, UM, fara imbunatatiri, discutabil **68.000 €;** ☎0724.581.411

564. **Toporasi** nr. 31, 3 camere, comision 0% dec., et. 1/10, 59 mp, 1975, **65.000 €;** ☎0722.622.216 adela.grigore@kw.ro

565. **TUNARI** - Apartament 3 camere - Terasa spatioasa - LUX dec., et. 2/3, 73.9 mp, 2021, **120.000 €;** ☎0737.381.511 office@sorinciobanu.ro

566. **Unirii,** Alba Iulia, Decebal, dec., et. 6/8, 85 mp, 1995, apartament 3 camere dec., situat in rond Alba Iulia colt cu Bdul Decebal, bloc monolit, vedere mixta, 2 bai, 3 holuri, 3 balcoane, aer conditionat, foarte spatios, bine pozitionat, ideal pentru locuit cat si pentru birou, **218.000 €;** ☎0720.302.537 traian.ciubuc@gmail.com

567. **Unirii,** Bibescu Voda 19, dec., et. 5/5, 60 mp, 1930, 2 min. metrou, Apartament in bloc cu restaurant Fuior, in spatele restaurantului L'orscopo, intrare separat, fara lift, drept de proprietate, etaj 5, mansarda, cablu tv, internet. Accept si schimb cu diferenta din partea cumparatorului; **110.000 €;** ☎0766.420.140 laaaica@gmail.com

568. **Unirii,** bloc stradal, apropiere Tribunalul Nou, dec, 97 mp, 2 gr. sanitare. dec., et. 6/8, 97 mp, 1992, bloc stradal pe Bulevardul Unirii, vedere spate (ferit de zgomot), dec., foarte spatios, termopan, 3 aparate de ac, masina spalat vase/ rufe, 2 gr. sanitare, balcoane inchise in termopan, **220.000 €;** ☎0728.736.846

569. **Unirii,** Centrul Vechi, Ultracentral, semidec., et. 2/3, 107 mp, 1930, Str. Franceza, apartament cu 3 camere, semidec., etaj 2/2+pod, suprafata 94 mp+2 boxe la subsol, an constructie 1930, gresie, faianta, parchet, termopan, preabil birou, cabinet avocatura, etc. **200.000 €;** ☎0746.513.305 trifu.danandrei@yahoo.com

570. **Unirii,** Garanti Bank, dec., et. 6/9, 84 mp, 1997, stradal, apartament 3 camere, 6/9, dec., centrala termica, vedere panoramica Palatul Parlamentului, suprafata 84 mp, 2 balcoane, bloc monolit, constr. 1997, liber, **209.000 €;** ☎0722.359.898 office@interpartes.ro

571. **Unirii,** Nerva Traian, ocazie Unirii, Nerva Traian ocazie confort 1 dec., 77mp, etajul 1/8, vedere mixta, bloc 1998, cu gresie, faianta, parchet, termopane, centrala proprie,1 balcon si 2 gr sanitare, pozitie excelenta, merita vazut!Oferta reala! **190.000 €;** ☎0728.879.796

572. **Unirii,** Nerva Traian, Octavian Goga, dec., et. 1/8, 78 mp, 2000, apartament 3 camere dec., situat pe Bdul Nerva Traian, bloc monolit, la 3 minute de Metrou Timpuri Noi, vedere mixta, centrala proprie, 2 bai, aer conditionat. **198.000 €;** ☎0720.302.537 traian.ciubuc@gmail.com

573. **Unirii,** Nerva Traian, Piata Alba Iulia semidec., et. 4/5, 80 mp, 1940, Bld Unirii, Valeriu Braniste, 3 camere, semidec., etaj 4/5, an constructie 1940, suprafata totala 106mp (apartament+ boxa+camera serviciu+garaj), centrala termica,ac, acte regulate pentru vanzare **129.000 €;** ☎0746.513.305 trifu.danandrei@yahoo.com

574. **Unirii,** Parcul Carol, ISG Residence III, 2019 dec., et. 9/9, 68 mp, 2019, Imobiliare Solutions Group va ofera spre vanzare un apartament de 3 camere, dec., cu o suprafata utila de 68 mp, **150.000 €;** ☎0757.021.619 elena@imogroup.ro

575. **Unirii,** Piata Alba Iulia, chiar pe Burebista, stradal dec., et. 6/8, 80 mp, 1996, complet renovat, mobilat si utilat modern, 3 balcoane, 2 gr sanitare, gresie, faianta, parchet, termopane, usa metalica, instalatii electrice si sanitare schimbate, 3 AC, masina spalat, frigider, aragaz, cuptor, hota, totul **200.000 €;** ☎0732.135.471 ramax10@yahoo.com

576. **Unirii,** Piata Alba Iulia, chiar pe Burebista, stradal, dec., et. 6/8, 80 mp, 1996, complet renovat, mobilat si utilat modern, 3 balcoane, 2 gr sanitare, gresie, faianta, parchet, termopane, usa metalica, instalatii electrice si sanitare schimbate, 3 AC, masina spalat, frigider, aragaz, cuptor, hota, totul functional, alarma **200.000 €;** ☎0732135468 adriangeambei@yahoo.com

577. **Unirii,** Zepter, etaj 1, dec, 2 gr. sanitare dec., et. 1/7, 81 mp, 1991, etaj 1/7, complet dec., foarte bine compartimentat, 2 gr. sanitare (baia mare cu geam spre exterior), balcon mare de 5 mp, instalatii sanitare si electrice schimbate in urma cu cativa ani, liber **210.000 €;** ☎0728.736.846

578. **Unirii-** Burebista- piata Alba Iulia dec., et. 6/8, 80 mp, 1996, complet renovat, mobilat si utilat modern, 3 balcoane, 2 gr sanitare, gresie, faianta, parchet, termopane, usa metalica, instalatii electrice si sanitare schimbate, 3 AC, masina spalat, frigider, aragaz, cuptor, hota, totul functional, alarma, seif, **200.000 €;** ☎0732.135.467

579. **Universitate,** apartament de 3 camere semidec., et. 8/9, 110 mp, 1936, **185.000 €;** ☎0767.706.730 alin@ethicalestate.ro

580. **Universitate,** Palatul Sutu circular, et. 8/9, 150 mp, 1938, Proprietar vand apartament deosebit cu 3 camere, situat intr-un central in zona Bucuresti Lucafaru, vis-e-vis de Palatul Sutu.Apartamentul are o s.u. de 110 mp, balcoane de 40mp, suprafata totala fiind 150mp **185.000 €;** ☎0759.991.956 ig@v3.ro

581. **Valea** Oltului intersectie Prelungirea Ghencea, penthouse cu terasa semidec., et. 5/5, 148 mp, 2012, **194.900 €;** ☎0748.889.926 ionut.stancu@imobiliare-acasa.ro

582. **Vanzare** 3 camere dec. - Doamna Ghica dec., et. parter/8, 76.64 mp, 1989, **115.000 €;** ☎0729.074.876 florin@norisk.ro

583. **Vatra** Luminoasa 70 mp, 5 min parc Maior Coravu 3 camere cf.1 cu 2 balcoane etaj intermediar Are g+f+t+p+u.m.+loc parcare platit intabulare accept credit Zona verde si linistita aflata semi central aproape Metrou Iancului Ferdinand Obor Stefan Cel Mare Mosilor Mihai Bravu **85.000 €;** ☎0727.827.197

Imobiliare vânzări 4 CAMERE

584. **Viilor,** Fabrica de Chibrituri dec., et. 1/1, 71 mp, 1934, Ofer spre vanzare apartament 3 camere in vila, et. 1/1, strada Fabrica de Chibrituri, stradal, necesita renovare. **57.000 €;** ☎0750.480.282 adrian.tnedive@gmail.com

585. **Vitan** Mall dec., et. 8/8, 74 mp, 1990, Calea Vitan, stradal, apartament 3 camere, etaj 8/8, dec., suprafata 74mp, 2 grupuri sanitare, 1 balcon, vedere mixta, cadastru, intabulare, bloc reabilitat, constructie 1990 **127.000 €;** ☎0722.359.898 office@interpartes.ro

586. **Vitan** Mall -Mihai Bravu dec., et. 6/8, 78 mp, 1987, bloc reabilitat, centrala, dec., geam baie, 2 balcoane, instalatii electrice si sanitare schimbate, gresie, faianta, parchet, termopane, usa metalica, bucatarie mobilata si utilata, aer conditionat, calorifere noi, liber **170.000 €;** ☎0732.135.467 ramax2016@yahoo.com

587. **Vitan** Mall, Aleea Foisorului, semidec., et. 2/4, 42 mp, 1968, 3 camere confort 3, fara balcon, centrala termica de apartament, um, ac, renovat/ igienizat. Nu se accepta credit, bloc inscadrat cls. 2, acte la zi. Comision agentie 2%, vecinatati: Mihai Bravu, Timpuri Noi, **54.500 €;** ☎0758.074.444 valigeorgescu88@gmail.com

588. **Vitan** Mall, ocazie, confort 1 dec., 82 mp, etajul 6/8, bloc 1990, cu gresie, faianta, parchet, termopane, instalatii noi, centrala proprie, pozitie excelenta, merita vazut, **175.000 €;** ☎0728.879.796

589. Vitan, Piata Bobocica, Auchan Vitan, dec., et. 1/10, 74 mp, 1979, Calea Vitan, dec., renovat, mobilat si utilat, 2 balcoane, 1 baie+gr. sanitar (ambele cu geam), total contorizat, pe mijloc, spatii verzi, acces rapid mijloace de transport, acte la zi, comision Agentie 2%, vecinatati: Dristor, Titan, Mihai Bravu, 124.900 €; **☎0758.074.444 valigeorgescu88@gmail.com**

590. **Voluntari,** Terra Residence, apartament 3 camere duplex semidec., et. 5/6, 119 mp, 2008, **132.000 €;** ☎0722.462.244 marian.nistor@goldmcbimobiliare.ro

591. **Voluntari,** Terra Residence, apartament 3 camere duplex semidec., et. 5/6, 119 mp, 2008, **127.000 €;** ☎0743.335.911 madalina.tupea@goldmcbimobiliare.ro

Apartamente 4+ camere

1. **Antiaeriana-** Sector 5 Vanzare 4 camere dec. 3/4 -centrala proprie dec., et. 3/4, 82 mp, 1970, Agentie imobiliara comision 2%- Antiaeriana - Sector 5 - OMV - Vanzare apartament 4 camere dec.,etaj 3/4, bloc 1970,suprafata totala 82 mp, apartamentul dispune de termopane la toate ferestrele, balcon, 2 grupuri sanitare si centrala proprie. **83.000 €;** ☎0731.115.056 roberto@totali.ro

2. **Aparatorii** Patriei vanzare apartament 4 camere semidec. semidec., et. 4/8, 90 mp, 1983, **115.000 €;** ☎0736.378.588 gabrielbucuriuvo@gmail.com

3. **Baneasa,** Sisesti, dec., et. parter/4, 206 mp, 2010, Baneasa Sisesti nr 73 A, Piscu Vechi, parter inalt 2 apartamente de 2 camere unite si modificate intr-un open space superb, 2 dormitoare, 1 birou, 1 bucatarie cu iesire balcon, 2 bai cada, cabina dus, balcon stradal la est 11 mp, terasa cu loc de luat masa vest 15 mp, incalzire pardoseala si calorifere, 2 aer conditionat 9000 btu. Finisaje de lux pardoseala travertin, suprafata totala construita 206 mp, eficienta termica superioara, costuri mici la energie si gaze, apartamentele ocupa circa jumatate din suprafata totala construita a parterului inalt, bloc nou 2010, structura seismica solida certificata prin cartea tehnica a cladirii, lift, zona verde linistita fara trafic auto intre soseaua Gh. Ionescu Sisesti si lac Gривita, vecini de calitate, se poate reconfigura in functie de destinatie, rezidential, sediu firma, cabinet etc. **385.000 €;** ☎0722.316.920 georgealmoisescu1@gmail.com

4. **Baneasa,** vedere directa la Padurea Baneasa, exclusivist, singur pe etaj dec., et. 2/2, 197 mp, 2008, **368.888 €;** ☎0741.214.215 elenapetrescu@realstart.ro

5. **Baneasa,** vedere directa la padurea Baneasa, exclusivist, singur pe etaj. dec., et. 2/2, 197 mp, 2008, **367.888 €;** ☎0741.214.215 elenapetrescu@realstart.ro

6. **Berceni,** apartament 4 camere in cartier rezidential zona Grand Arena semidec., et. parter/3, 73 mp, 2016, **99.900 €;** ☎0766.216.155 paul.cimbala@kw.ro

7. **Berceni,** Covasna, semidec., et. 2/4, 83 mp, 1968, vanzare apartament deosebit, cu centrala proprie, costuri foarte mici pentru intretinere, boxa, se vinde mobilat, intr-o zona verde, toate facilitatile. Merita vizionat, se accepta credit. Bloc linistit, curat, in curs de anvelopare, **108.000 €;** ☎0731.551.555/ 0731.551.555 acordgrup@gmail.com

8. **Berceni,** Drumul Gazarului, pe Almasu Mare, apartament cu centrala, dec., et. 4/4, 80 mp, 1979, bloc de 4 etaje, terasa fara probleme, dec., 3 balcoane, 2 gr. sanitare, renovat integral 2023, gresie, faianta, parchet, termopane, usa metalica, boxa la subsol, loc parcare in fata blocului, tevi noi din cupru, fonizolant in podea, **140.000 €;** ☎0732135468 adriangeambei@yahoo.com

9. **Berzei,** circular, apartament in vila, circular, 98 mp, 2 grupuri sanitare, centrala, termopan, gresie, faianta, parchet, boxa, negociabil, **150.000 €;** ☎0771.152.889

10. **Calea** Calarasi dec., et. 7/7, 92 mp, 1999, De vanzare un apartament de 4 camere pe Calea Calarasi, Hyperion - Hala Traian. Blocul este din 1999. Centrala si 4 aparate ac. Anunt direct proprietar, comision 0, disponibil imediat. **185.000 €;** ☎0729.729.005 octavian.catana@gmail.com

11. **Calea** Mosilor x str. Eminescu x Str. Traian, dec., et. 3/10, 91 mp, 1981, Pozitionare foarte buna, acces rapid catre centru, Calea Mosilor x bd. Dacia, bloc 1981, 2 bai, 2 balcoane, dec., 1 spatios vedere fiind mixta-Est-Vest, cadastru, intabulare, energetic, se accepta credit, liber, **155.000 €;** ☎0722.614.867/ 021.688.08.67

12. **Calea** Mosilor, Fainari semidec., et. 4/8, 90 mp, 1983, confort 1 sport semidec., etaj 4/8, imbunatatiri, curat, 2 grupuri sanitare, 2 balcoane, suprafata 90 mp, vedere stradala, bloc construit in 1983, reabilitat termic, aproape de metrou Bucur Obor **175.000 €;** ☎0771.265.376 agentie12@mauwis.ro

13. **Calea** Mosilor- Popa Petre- 4 camere, semidec., et. 3/3, 136 mp, 1934, centrala proprie Agentie imobiliara comision 2% - Calea Mosilor -Popa Petre -Vanzare apartament cu 4 camere, suprafata utila 136 mp, centrala proprie, aer conditionat, 2 balcoane,2 grupuri sanitare, etaj 3/3+M (locuita) **275.000 €;** ☎0731.115.056 roberto@totali.ro

14. **Camil** Ressu vav parcul IOR, metrou Grigorescu 1 dec., et. 9/10, 86 mp, 1982, vanzare apartament 4 camere dec.e, etaj 9/10, suprafata utila 81 mp, suprafata totala 86 mp, an de constructie 1982, **140.000 €;** ☎0767.771.549

15. **Camil** Ressu, metrou Nicolae Grigorescu, Lukoil, dec., et. parter/4, 90 mp, 1988, Camil Ressu, metrou Nicolae Grigorescu, Lukoil, confort 1 sporit dec., parter/4, imbunatatiri, curat, mobilat, utilat, 2 grupuri sanitare, balcon inchis, suprafata 90 mp, bloc construit in 1988, reabilitat termic, nestradal **144.990 €;** ☎0771.265.376 agentie12@mauwis.ro

16. **Camil** Ressu, Piata Ramnicu Sarat, dec., et. 10/10, 90 mp, Pozitie excelenta, zona de interes, B-dul Camil Ressu, P-ta Ramnicu Sarat, apartament cu 4 camere, dec., 2 bai, vedere mixta, bloc anvelopat, terasa renovata. Apartamentul este situat la et. 10/10 , stradal, Metrou District, **124.900 €;** ☎0721.463.075 sirbutamara@yahoo.com

17. **Casin,** Domenii, Sandu Aldea, parter + curte + garaj + boxa + pod dec., et. parter/1, 240 mp, Domenii Casin, Sandu Aldea, parter din 1, ap cu 4 camere dec., 2 gr sanitare, 2 balcoane, curte, garaj, demisol, pod, finisaje bune, centrala proprie, zona linistita, exclusivista, acte in regula, oferim si solicitam seriozitate. **600.000 €;** ☎0726.664.381 valentin.florea85@yahoo.com

18. **Colentina** Mc Donald's/ Parcul Plumbuita/ Bloc 1982/ renovat 90% semidec., et. 8/10, 1982, Apartament 4 camere, semidec. in cartierul Colentina, in bloc stradal cu privelite frumoasa, la etajul 8/10. Blocul este solid si stradal, din 1982 situat pe Sos.Colentina, cu magazinul Mega Image la parterul blocului. Aproape de Parcul 90%. **110.000 €;** ☎0724.798.495 ionut.lotca@topis.ro

19. **Colentina** Rau semidec., et. parter/4, 85 mp, 1987, confort 1 semidec., parter/10, imbunatatiri, curat, 2 grupuri sanitare, 2 balcoane, suprafata 85 mp, bloc construit in 1987, reabilitat termic, zona verde **119.990 €;** ☎0771.265.376 agentie12@mauwis.ro

20. **Colentina** Rau, Fundeni, Parc Motodrom, Centrala Termica, loc de parcare semidec., et. 2/8, 85 mp, 1986, Radovanu, 2/8, cf. 1, semidec., 85 mp, 2 bai, 2 balcoane, vedere mixta, centrala termica, loc de parcare ADP, 2 lifturi, orientare Sud-Vest, bucatarie mobilata, aragaz, geam la baia mare, 3 debarale, g+f+p+f, aer conditionat, acte O.K, zona verde, linistita, accept credit, neg., **118.900 €;** ☎0770.956.572

21. **Colentina,** Doamna Ghica vav Parc Plumbuita semidec., et. 6/10, 93 mp, 1980, Situat stradal pe Maior Bacila, vedere mixta, orientare est-vest, zona linistita, aproape de tramvai 21, scoala 39, Mc Donald's si Parcul Plumbuita. Bloc 1980, reabilitat termic, etaj 6/10, 2 balcoane, 2 grupuri sanitare, acte ok, liber **115.000 €;** ☎0799.666.104/ 0722.614.867

22. **Colentina,** Doamna Ghica, Strada Pancota nr.12 dec., et. 2/8, 97 mp, 1990, Vand apartament cu 4 camere, dec., 2 bai, 2 balcoane, etaj 2 din 8, in bloc cu lift si recent izolat/reabilitat interior-exterior, constructie finalizata in anii 90. Imobilul de afla in zona Doamna Ghica, Str. Pancota terasa nord, zona verde si linistita. Suprafata utila 97 mp. Proprietar direct. Pret negociabil. **140.500 €;** ☎0761.601.404/ 0763.612.882 edygabriel29@yahoo.com

23. **Colentina,** Doamna Ghica, Tei, Scoala 30, sector 2, bloc reabilitat, ocazie dec., et. 8/10, 68 mp, 1976, cf. 2, 68 mp, et. 8/10, dec,, bloc reabilitat, fara risc seismic, instalatia sanitara schimbata, geam la baie, agentie, pentru mai multe detalii sunati. **75.000 €;** ☎0775.237.139

24. **Colentina,** McDonalds, langa parcul Plumbuita semidec., et. 2/8, 88 mp, 1980, bloc 1980, situat langa parcul Plumbuita, et. 2/10, 88 mp, 2bai, 2 balcoane, avand imbunatatiri, g, f, p, um, t, prevazut cu centrala proprie de apartament, cadastru, intabulare, se accepta credit, liber **115.000 €;** ☎0722.614.867/ 021.688.08.67

25. **Colentina,** parc, lac, et. 2/10, 88 mp, 1983, 2 balcoane, **112.000 €;** ☎0721.468.971

26. **Colentina,** Rau Bacila, langa ANL, Mc Donald's, dec., et. 2/8, 85 mp, 1986, Str. Radovanul, bloc tip rusesc reabilitat termic, an 1986, centrala termica proprie, imb., g, f, p, um, t, 2 bai, una cu fereastra, 2 balcoane, bucatarie spatioasa, cadastru, intabulare, energetic clasa A, **119.000 €;** ☎0722.614.867/ 021.688.08.67

27. **Colentina,** Rau, semidec., et. parter/8, 90 mp, 1985, citie 1985, cf. 1, parter, 2 balcoane, 90 mp, complet renovat, g+f+p+t+um, locuibil, centrala proprie, bl. reabilitat termic, zona civilizata, cadastru, intabulare, disc, **125.000 €;** ☎0761.749.316/ 0722.824.757

28. **Colentina,** Rau, Mc Donald's langa Parc Plumbuita dec., et. 9/10, 91 mp, 1981, apartament patru camere pe marginea parcului Plumbuita cu vederea de catre lac, etaj 9/10,cf.1 dec., 91 mp, bloc 1981 , 2 bai, 2 balcoane, bucatarie mare 9,6 mp., imb., g,f , p, termopan, um, orientare S-V, cadastru, intabulare, **110.000 €;** ☎0737.435.628/ 021.380.28.14 caraimanimobiliare@yahoo.com

29. **Colentina,** Tei, dec., et. 8/10, 68 mp, 1975, Direct proprietar, vand apartament cu 4 camere, dec., etaj 8 din 10, suprafata 68mp plus 3.50 mp balcon, partial renovat, gresie, faianta, parchet, bloc reabilitat. Mai multe detalii la telefon, **80.000 €;** ☎0748.344.794 Marin.mariana.mary89@gmail.com

30. **Cotroceni,** apartament pentru un stil de viata rafinat semidec., et. 1/1, 129 mp, **348.000 €;** ☎0766.521.451 contact@imofocus.ro

31. **Crangasi** apartament 4 camere 2 bai 2 balcoane et. 6/10, Fara comision in Crangasi la 4-5 minute de piata si metrou scoala gradinita tranvai 41 RATB apartament elegant cu 4 camere 2 bai merita vazut detalii suplimentare la telefon ! Va astept la vizionare !☎0766.651.051/ 0723.611.412 ovidiu.vlad42@yahoo.ro

32. **Crangasi,** Zboina Neagra, apartament 4 camere. semidec., et. parter/8, 82 mp, 1992, Bucuresti Vedori si Noi pregatite spre achizitie un frumos apartament cu 4 camere in Crangasi. Apartament 4 camere semidec., confort 1, 2 bai, contorizat individual la gaze. Apartamentul a fost renovat in anul 2022, complet mobilat, **132.000 €;** ☎0762.634.407 anamaria.huidiu@gmail.com

33. **Damaroaia,** Corallilor, dec., et. 4/4, 168 mp, 2009, bloc nou finalizat in anul 2009. Apartament 4 camere de lux, et 4/4 dec., finisaje de calitate, utilat si mobilat complet, centrala proprie, cont individual. Toate utilitatile. Proprietar. Pog seriozitate. **350.000 €;** ☎0768.844.544 iordansolomon93@yahoo.com

34. **Decebal** adiacent Metrou Muncii dec., et. 4/4, 100 mp, 1988, Va prezentam spre vanzare un apartament cu 4 camere aflat in zona Decebal adiacent.Apartamentul este dec., are suprafata de 100mp, blocul este construit in anul 1988. **174.999 €;**

35. **Decebal,** dec., et. 4/4, 102 mp, 1988, Voronet, apart, 4 cam. dec., 102 mp, spatios, camere mari, bucatarie mare, 2 balcoane, 2 bai, removat, partial mobilat, bucatarie pe comanda, parcare, bloc reabilitat, apropge RATB, metrou, magazine, **189.000 €;** ☎0733.161.954

36. **Decebal,** Piata Alba Iulia, 4 camere dec., et. 4/4, 92 mp, 1992, **220.000 €;** ☎0720.721.735 marcela.tupea@goldmcbimobiliare.ro

37. **Dorobanti,** Bloc Zodiac, zona exclusivista, ap. 4 camere stradal. circular, et. 1/6, 97 mp, 1948, Dorobanti, stradal, bloc Zodiac, etaj 1, 97 mp utili, fara imbunatatiri, pretabil locuinta personala sau activitate comerciala de tip birou, acces facil catre orice punct de interes important al Capitalei, acte ok, fara probleme, oferim si solicitam seriozitate. **199.000 €;** ☎0726.664.381 valentin.florea@bvn.ro

38. **Dristor** Kaufland, Racari, etaj 5/8, bloc 1984, boxa loc de parcare semidec., et. 5/8, 84 mp, 1984, **155.000 €;** ☎0770.310.802 andrei@vectorimobiliare.ro

39. **Dristor,** Grigorescu, bd. Fizicienilor, la 10 min. de metrou Grigorescu, etajul 1/8, semidec., 85 mp, bloc 1984 reabilitat, necesita renovare, decent, 2 gr. sanitare si 2 balcoane, acte la zi, zona linistita, merita vazut, **130.000 €;** ☎0728.879.796

40. **Dristor,** Ramnicu Sarat, Park Lake, dec., et. 5/8, 88 mp, 1982, 7 minute metrou, piata si Park Lake, dec., centrala termica, 2 gr. sanitare, 2 balcoane, suprafata 88,45 mp, termopane, gresie, faianta, liber, **165.000 €;** ☎0732135467 ramax2016@yahoo.com

41. **Dristor,** Ramnicu Valcea, metrou, semidec., et. parter/8, 82 mp, 1984, parter/8, semidec., curat,pretabil spatiu comercial sau locuinta, 2 grupuri sanitare, centrala termica, luminos, pret negociabil. **145.000 €;** ☎0722.765.302

42. **Dristor,** Str. Complexului, bloc 1988, dec., et. 6/8, 96 mp, 1988, 2 minute metrou, Farmacia Tei

Imobiliare vânzări CASE, VILE

14. **Antiaeriana,** Coman Ion 23, 6 camere S.U. 250 mp, curte 330 mp, 6 cam., 1980, la cheie, +teren constructie. Casa de vanzare 6 camere, proprietar, mobilata si utilata, libera; 2 apartamente separate cu intrari separate. Ideal teren-posibilitate constructie noua, **215.000 €;** ☎0771.650.345 nicolaecrs@gmail.com

15. **Aparatorii** Patrie, metrou, curte 360 mp, vand casa curte, teren desc. 14 m, str. Dealul Mare. ☎0744.804.209

16. **Arges** O proprietate de exceptie la Corbi, 18 ha, izvor, lac, pastravarie S.U. 200 mp, curte 2000 mp, 10 cam., 2007, la cheie, **850.000 €;** ☎0720.363.636 octavian@badescu.ro

17. **Arges** O proprietate de exceptie la Corbi, 18 ha, izvor, lac, pastravarie S.U. 200 mp, curte 2000 mp, 10 cam., 2007, la cheie, **750.000 €;** ☎0720.363.636 octavian@badescu.ro

18. **Azuga,** partia de schi, vila S.U. 146 mp, curte 309 mp, 4 cam., 2009, la cheie, **250.000 €;** ☎0720.721.735 marcela.tupea@goldmcbimobiliare.ro

19. **Balotesti** vila 4 camere S.U. 119 mp, 4 cam., 2022, **155.400 €;** ☎0722.681.655 nadiadeluca.pub@gmail.com

20. **Balotesti,** S.U. 120 mp, curte 500 mp, 4 cam., 2022, la cheie, vanzare casa in Balotesti, Therme, iesire in DN1, teren 500 mp plus casa 4 patru camere, la cheie, an constructie 2022, materiale de calitate, avem poze din timpul constructiei, merita vazuta **181.999 €;** ☎0722.783.630 elena@pikaso.ro

21. **Balotesti,** Ilfov S.U. 115 mp, curte 510 mp, 4 cam., 2024, Ansamblului Rezidential - case individuale 4 camere, moderne, 3 dormitoare, 2 bai, camera tehnica, camera dressing, 115 mp utili, complet finisate, racordate la toate utilitatile, curte individuala 510 **170.900 €;** ☎0753.508.888

22. **Balotesti,** Ilfov S.U. 115 mp, curte 510 mp, 4 cam., 2024, in constructie, Casa este constructie noua si face parte din Ansamblul Rezidential The 8 Residence Balotesti, cu termen de finalizare in septembrie 2024. Constructia casei este pe un teren de 510 mp, casa are 115 mpu,. **170.900 €;** ☎0753.508.888

23. **Balotesti,** Ilfov S.U. 115 mp, curte 510 mp, 4 cam., 2024, la cheie, Complexul imobiliar The 8 este format din case individuale structurate pe parter, disponibile intr-o singura varianta, cu doua pozitionari ale casei de tip in oglinda, pe 4 optiuni de case, cu parcela **166.500 €;** ☎0753.508.888

24. **Balotesti,** Ilfov S.U. 115 mp, curte 510 mp, 4 cam., 2024, la cheie, casa individuala este alcatuita din 4 camere cu o compartimentare eficienta, respectand cerintele actuale de functionalitate si spatiu/convietuire familiara, **166.500 €;** ☎0753.508.888

25. **Balotesti,** Ilfov S.U. 115 mp, curte 510 mp, 4 cam., 2024, la cheie, casa individuala este alcatuita din 4 camere cu o compartimentare eficienta, se preda complet finisata, cu materiale de calitate si racordata la utilitatile. Curtea casei 510 mp, **170.900 €;** ☎0753.508.888

26. **Balotesti,** Ilfov, S.U. 115 mp, curte 510 mp, 4 cam., 2024, la cheie, casa individuala, 4 camere, 115 mpu, teren 510 mp, 2 grupuri sanitare, camera tehnica, camera dressing, 3 dormitoare, vestibul de intrare. Va oferim consultanta pentru obtinerea unui credit bancar, **170.900 €;** ☎0753.508.888

27. **Balotesti,** Ilfov, S.U. 115 mp, curte 510 mp, 4 cam., 2024, la cheie, case individuale 4 camere, moderne, 3 dormitoare, 2 bai, camera tehnica, camera dressing, 115 mp utili, complet finisate, racordate la toate utilitatile, curte individuala 510, **166.500 €;** ☎0753.508.888

28. **Balotesti,** Ilfov. S.U. 115 mp, curte 510 mp, 4 cam., 2024, la cheie, Nu rata sansa de a-ti gasi linistea intr-un nou camin!Va propunem o locuinta structurata pe parter situata intr-un nou Ansamblu Rezidential localizat in Comuna Balotesti, jud. Ilfov. **170.900 €;** ☎0753.508.888

29. **Balotesti,** vila duplex. S.U. 119 mp, 4 cam., 2022, **155.400 €;** ☎0722.681.655 nadiadeluca.pub@gmail.com

30. **Baneasa,** Aleea Teisani, Bucuresti, vanzare vila P+1. S.U. 174 mp, curte 225 mp, 7 cam., 2009, la cheie, **239.500 €;** ☎0758.900.400 office@topestates.ro

31. **Barbu** Vacarescu, S.U. 93 mp, curte 222 mp, 4 cam., 2005, la cheie, Barbu Vacarescu s+p+et+m, construita in 2005, amprenta 93 mp, desfasurata 235,5 cam., 4 bai, bucatarie, centrala, teren 222A mp, **600.000 €;** ☎0723.272.097

32. **Bdul.** Mamaia Nord, Navodari, Constanta, vila P+1E, S.U. 214 mp, curte 100 mp, 4 cam., 2020, la cheie, Locuinta echipata, mobilata complet, (mobila Rovere) si decorata cu gust. Compusa din: living, 3 dormitoare, 3 grupuri sanitare, bucatarie, dressing, debara, spatiu tehnic, terasa 80,42 mp, garaj. **850.000 €;** ☎0765.926.906 office@astrelorresidence.ro

33. **Berceni** S.U. 200 mp, curte 644 mp, 5 cam., 2010, la cheie, Vila individuala deosebita finalizata 4 camere + 1 camera matrimoniala cu baie inclusa, terasa, balcon, situata la 5 min de mers pe jos fata de Bdul 1 Mai. **265.000 €;** ☎0737.242.425 konfort.rezidential@yahoo.ro

34. **Berceni** Casa individuala, in Bucuresti, Zona Berceni-Metalurgiei, Drumul Cheile Turzii S.U. 220 mp, curte 260 mp, 5 cam., 2007, la cheie, **275.000 €;** ☎0760.654.542 george.concept@yahoo.com

35. **Berceni** Comuna S.U. 220 mp, curte 400 mp, 6 cam., 2009, la cheie, O casa superba individuala in comuna Berceni, acces facil, 2 minute de statia STB.Locuinta ideala pentru cei pretentiosi! Construita in regie proprie cu finisaje de calitate, proiectata pentru a imbina perfect toate cerintele unei familii moderne **265.000 €;** ☎0763.171.880 victorioablocuribucuresti@yahoo.com

36. **Berceni** Comuna, S.U. 110 mp, curte 220 mp, 3 cam., 2024, la cheie, Casa superba finalizata la cheie, finisaje de inalta calitate, proiect modern si confort absolut. Proprietate remarcabila perfecta pentru cei ce cauta un spatiu de locuit elegant si functional, in centrul comunei, acces facil la infrastructura, **121.000 €;** ☎0763.171.880 victorioablocuribucuresti@yahoo.com

37. **Berceni** Comuna, central Campului 5 min. Mega Piata S.U. 125 mp, curte 345 mp, 4 cam., 2024, in constructie, Vila individuala - comuna Berceni centru, suprafata teren 345 mp.Casa individuala 125 mp, 3 dormitoare, centrala termica. **135.000 €;** ☎0763.171.880/ 0785.225.855 victorioablocuribucuresti@yahoo.com

38. **Berceni** comuna, central, S.U. 125 mp, curte 510 mp, 4 cam., 2017, la cheie, Vila P+1E comuna Berceni central, mobilata, utilata, curte amenajata. O casa primitoare cu un design modern, 125 mp utili, teren 510 mp, centrala termica, izolata bine, AC, intr-o zona linistita de case cu acces facil din Bulevardul 1 Mai, **178.000 €;** ☎0763.171.880 victorioablocuribucuresti@yahoo.com

39. **Berceni** Ilfov, Mamina S.U. 110 mp, curte 700 mp, 4 cam., 2014, la cheie, Vand vila P+1 caramida cu pod, individuala, constructie 2013, receptie 2014, 4 dormitoare + living+ 2 bai. Bucatarie cu iesire in terasa amenajata, amprenta la sol 105mp. Teren 700mp cu deschidere de 37.5m la D.J69. Toate facilitatile, fosa septica. **210.000 €;** ☎0769.830.958

40. **Berceni** Un domeniu impresionant cu 6303 mp de teren vizavia de resedinta patroanului FCSB S.U. 162 mp, curte 287 mp, 6 cam., 2021, **149.990 €;** ☎0721.221.013/ 0721.221.013 mihai.cranga@imodreams.ro

41. **Berceni,** S.U. 130 mp, curte 300 mp, 3 cam., 2019, la cheie, cartier nou, civilizat, ideal pentru cei care doresc un loc liniste, toate actele in regula, acceptam credit, se poate viziona oricand, **119.990 €;** ☎0753.075.109

42. **Berceni,** bulevardul 1 Mai S.U. 83 mp, curte 150 mp, 4 cam., 2019, la cheie, vila cu 4 camere, st 110, teren 150 mp, P+1E+Pod, 2019, stare buna, mobilata si utilata, centrala termica, apa, gaz, curent, 2 locuri parcare, curte delimitata, acces rapid STB, zona linistita, credit **114.900 €;** ☎0747.069.035

43. **Berceni,** casa individuala, curte proprie 412 mp, 2 dormitoare S.U. 74 mp, curte 323 mp, 3 cam., 1950, **125.000 €;** ☎0742.469.632 i.viziru@kw.ro

44. **Berceni,** Ciresilor, casa individuala 5 camere, teren 314 mp. S.U. 155 mp, curte 314 mp, 5 cam., 2020, la cheie, **140.000 €;** ☎0740.424.329 georgemht@gmail.com

45. **Berceni,** Comuna Berceni vila p+1 Macului S.U. 95 mp, curte 225 mp, 4 cam., 2020, la cheie, **116.490 €;** ☎0747.140.370 office@syntaximob.ro

46. **Berceni,** la intrare in Comuna, vila, 4 camere. S.U. 110 mp, curte 345 mp, 4 cam., 2024, la cheie, Berceni la intrare in Comuna, 4 camere, 2 bai, beci, pod, asfalt, aproape de soseaua principala, teren 350 mp util, curent, gaze, caramida, tabla, centrala, la cheie. Pret 130.000.Euro,Tel.0744570957 **130.000 €;** ☎0744.570.957/ 0762.099.829 adalexhouse@gmail.com

47. **Berceni,** Progresu, S.U. 115 mp, curte 240 mp, 4 cam., 1994, la rosu, vila P+1, se vinde parterul, intrare separata, teren in curte 110 mp din 240, necesita renovare, la etaj familie civilizata, zona linistita, **70.000 €;** ☎0723.362.112/ 0771.684.692

48. **Berceni,** proprietar 5 camere, S.U. 288 mp, curte 400 mp, 5 cam., 2011, la cheie, 3 bai, apa, curent, gaze, S+P+E+pod, caramida, proiect, acte, filmare constructie, zona linistita, asfalt, 5 min. metrou **158.000 €;** ☎0766.282.740

49. **Berceni,** strada Vasile Goldis, S.U. 110 mp, curte 150 mp, 4 cam., 2019, la cheie, vila cu 4 camere, st 110, teren 150 mp, P+1E+Pod, 2019, stare buna, mobilata si utilata, centrala termica, apa, gaz, curent, 2 locuri parcare, curte delimitata, acces rapid STB, zona linistita, credit **114.900 €;** ☎0747.069.035

50. **Berceni,** vila constructie solida, comision 0%. S.U. 110 mp, curte 270 mp, 3 cam., 2008, la cheie, Berceni vila solida, comision 0%, caramida, suprafata utila 111 mp, teren 270 mp.Bucatarie,dinning+3 camere, camara, dressing, 2 bai, terasa 18 mp, 380V, put 34 m. Pret:123.000 euro.Tel. 0744.570.957. **123.000 €;** ☎0744.570.957/ 0762.099.829 adalexhouse@gmail.com

51. **Berceni,** vila individuala deosebita, finalizata, 4 camere, 2 bai, terasa, S.U. 112 mp, curte 300 mp, 4 cam., 2023, la cheie, balcon, finisaje lux, ferestre tripan Rehau antiefractie, incalzire pardoseala, usi Pinum, centrala proprie, toate utilitatile, gaz curent, apa, izolatie spuma poliuretanica, **134.900 €;** ☎0723.528.420 Postelnicu80@gmail.com

52. **Berceni,** vila individuala, P+M, strada linistita. S.U. 116 mp, curte 349 mp, 6 cam., 2022, la cheie, Agentie: va prezentam o oportunitate unica de a achiziciona o vila nou construita, situata intr-o zona linistita si pretenoasa a comunei Berceni, pe strada Orhideei. **139.500 €;** ☎0723.993.344

53. **Botosani** S.U. 525 mp, curte 3300 mp, 20 cam., 2015, la rosu, Vila de vanzare in Botosani (Catamaraseti Deal nr. 70), 530 m locuibili, cu 3300 m teren, curent, gaz, canalizare si toate facilitatile posibile. Vila se afla la strada principala.Vila este formata din 2 imobile. Datorita suprafetei se preteaza pentru pensiune, azil batrani, gradinita, sediu, companii, etc..Numar etaj: 3, numar camere: 20, numar loc de parcare: 30, numar bai: 5, suprafata utila: 525m, suprafata totala: 3300m, suprafata construita: 525m, anul constructiei: 2008.Vila este construita in asa fel incat in orice moment fiecare etaj poate fi folosit ca un singur apartament (4 apartamente total). Gaz si curent separat la fiecare.Pentru mai multe imagini+ video cautati pe youtube "Vila/Casa de Vanzare Botosani".Relatii la: **260.000 €;** ☎00353863570714

54. **Bragadiru** S.U. 100 mp, curte 165 mp, 3 cam., 2023, la cheie, Descopera Avangarde City Bragadiru, complex de72 de case tip vila, finalizat, strada Safirului nr 6, la 5 min de Carefour Soseaua Alexandriei. Direct dezvoltator - 0% comision, predare la cheie. Mutare imediata! 3 locuri de parcare incluse! **122.900 €;** ☎0751.110.032 casebragadiru@avangardecity.ro

55. **Bragadiru** S.U. 100 mp, curte 85 mp, 3 cam., 2023, la cheie, Descopera viata urbana la Avangarde City Bragadiru!. La doar 5 minute de Parcul Dr Taberei si de metrou statia Raul Doamnei. Avangarde City va pune la dispozitie 72 de vile finalizate cu un regim de inaltime P+1+Pod, situate pe strada Safirului nr 6! **108.900 €;** ☎0751.110.032 casebragadiru@avangardecity.ro

56. **Bragadiru** - Ilfov S.U. 220 mp, curte 1413 mp, 5 cam., 2019, la cheie, Vand casa P+1 suprafata construita 220 mp, compusa din living si 4 dormitoare, 2 bucatarii, 2 bai, dressing si terasa exterioara de 40 mp cu gratar si baie, teren in suprafata de 1400 mp pretabila pentru familie cu mai multe generatii . Casa se vinde complet utilata **450.000 €;** ☎0740.315.141 lucian.paraschiva@gmail.com

57. **Bragadiru** Cartier Verde, casa individuala la cheie,comision 0% S.U. 74 mp, curte 300 mp, 2 cam., 2024, la cheie, case finalizate in maxim o luna,cu bucatarie inchisa, camere spatioase, locuri parcare, curte amenajata, centrala proprie, canalizare ,curent, gaz, constructie solida, se accepta credit, toate actele ok **115.000 €;** ☎0723.118.778/ 0723.118.758 adrianaolteanu@ymail.com

58. **Bragadiru** vile la cheie finalizate, comision zero S.U. 72 mp, curte 400 mp, 3 cam., 2023, la cheie, Constructie solida din caramida, parter cu curte generoasa, case la gata, loc parcare, acces facil, disponibile imediat, accept credit si plata cash, acte, **89.500 €;** ☎0723.118.778/ 0723.118.758 adrianaolteanu@ymail.com

59. **Bragadiru,** S.U. 180 mp, curte 413 mp, 4 cam., 2023, la cheie, vile P+1 finalizate, in Bragadiru pe strada Caporalului nr. 2 in imediata apropiere magazinului Leroy Merlin (2 minute pe jos). Vile P+1 calitate premium (lux) cu finisaje premium (vezi foto). **235.000 €;** ☎0722.603.645 valentinbalasi@yahoo.com

60. **Bragadiru,** Cartierul Latin, S.U. 107 mp, curte 123 mp, 4 cam., 2023, la cheie, vila nou pe parter, 550 mp curte, langa Cartierul Latin **240.000 €;** ☎0742.083.373/ 0724.279.168 veronica.cucu@gmail.com

61. **Bragadiru,** Ilfov, 2 case, oportunitate afacere S.U. 160 mp, curte 900 mp, 4 cam., 2022, la cheie, oportunitate dezvoltare afacere - 2 case de vanzare in aceeasi curte, in Bragadiru, Ilfov, statie ITP, service auto, magazin, birouri, **295.000 €;** ☎0768.066.564 danielastancuna@yahoo.com

62. **Bragadiru,** Prelungirea Ghencea S.U. 120 mp, curte 200 mp, 4 cam., 2023, la cheie, vila deosebita in triplex, noua, mobilata si utilata lux P+E+M, **160.000 €;** ☎0742.083.373/ 0724.279.168 veronica.cucu@gmail.com

63. **Bragadiru,** Sos. Alexandriei S.U. 142 mp, curte 700 mp, 6 cam., 2012, la cheie, Vila 6 Camere Bragadiru - Sos. Alexandriei Piscina Curte Superba .Comision 0% La Cumparator !!P+1, an 2012, SU - 142 mp, teren - 700 mp, 2 bai, 2 bucatarii, terasa, balcon, piscina, centrala proprie gaz, casuta vara independenta, **215.000 €;** ☎0736.333.063 florin.stanica@crsimobiliare.ro

64. **Bragadiru,** strada Safirului nr. 6 S.U. 100 mp, curte 170 mp, 3 cam., 2023, la cheie, Complex 72 de case tip vila, finalizat, strada Safirului, direct dezvoltator - 0% comision, predare la cheie. Mutare imediata! 3 locuri de parcare incluse! **122.900 €;** ☎0722.952.779/ 0751.110.032 casebragadiru@avangardecity.ro

65. **Bragadiru,** strada Safirului nr. 6, S.U. 100 mp, curte 170 mp, 3 cam., 2023, la cheie, Complex 72 de case tip vila, finalizat, strada Safirului, direct dezvoltator - 0% comision, predare la cheie. Mutare imediata, **108.900 €;** ☎0751.110.032/ 0722.952.779 casebragadiru@avangardecity.ro

66. **Bragadiru,** strada Unirii nr. 41D S.U. 113 mp, curte 200 mp, 4 cam., 2007, la cheie, casa vila P+M, in suprafata construita de 136, suprafata utila 113 mp.in curs de renovare la cheie, compusa din 3 dormitoare, 2 grupuri sanitare, bucatarie, living, caramida, gaze, centrala termica, particular, **80.000 €;** ☎0731.461.711 staicu.aurelian@yahoo.ro

67. **Bragadiru,** unica in zona, 7 camere, 3 bai, reducere mare pana la 1 sept., S.U. 352 mp, curte 350 mp, 7 cam., 2018, la cheie, particular, caramida porotherm, 7 camere dec. mari, inalte, 3 bai, bucatarie si dressinguri imense, finisaje de calitate, g, f, p, t, um, ct. Toate utilitatile. Nu a fost facuta de dezvoltator. Reducere f. mare de la 220.000 la 199.000 euro pana la 1 sept. **199.000 €;** ☎0742.330.639

68. **Brancoveanu** S.U. 250 mp, curte 208 mp, 6 cam., 2008, la cheie, Vila de vanzare situata in zona Brancoveanu Budimex avand Subsol cu 2 locuri de Parcare, P+2+M, rezultand o suprafata desfasurata de 280mp, curte pavata, libera, zona linistita, cadastru si intabulare **307.000 €;** ☎0767.377.376/ 0785.225.855 visanescumarian@gmail.com

69. **Brancoveanu** Giurgiului str.Drumul Gazarului Metrou S.U. 125 mp, curte 208 mp, 3 cam., 1970, demolabila, Berceni Drumul Gazarului casa din paianta construita 1970, toate utilitatile, gaz, curent ,canal, surafata terenului 208mp, cu deschidere stradala de 23,52, zona civilizata, Budimex 5 minute **115.000 €;** ☎0785.225.855/ 0767.377.376 madalinmarvis@yahoo.com

70. **Brancoveanu** Vanzare vila exclusivista+ spatiu comercia 0%Comision S.U. 280 mp, curte 305 mp, 6 cam., 2000, **499.000 €;** ☎0747.607.626 despescu.claudia@gmail.com

71. **Brancoveanu,** S.U. 193 mp, curte 230 mp, 5 cam., 1970, la cheie, casa curte 5 camere, P+1E, 2 intrari separate, supraf. desfasurata 243 mp, deschidere 14 m, terasa, pod, pivnita, 2 gr. sanitare, invelita cu tabla camere supraveghere, **260.000 €;** ☎0723.473.030 garoafa_maria@yahoo.com

72. **Brancoveanu,** Alunisului, casa vila P+1, 120 mp utili. S.U. 120 mp, 3 cam., 2000, la cheie, **350.000 €;** ☎0767.299.965 office.amainvest@gmail.com

73. **Brancoveanu,** Bucuresti, vand vila d+p+1e+pod, panouri fotovoltaice. S.U. 265 mp, curte 275 mp, 6 cam., 2013, la cheie, Proprietar vand vila din 2013 cu d+p+1+pod - zona Brancoveanu- Oltenitei, acces metrou. Panouri fotovoltaice 6 kw montate mult peste consumul proprietatii. Fara agentii 410.000 eur neg. **410.000 €;** ☎0750.481.694

74. **Brancoveanu,** casa S+P+1Et+M, 260 mp utili, garaj, 5 camere S.U. 260 mp, curte 247 mp, 5 cam., 2007, la cheie, zona case/vile, S+P+1Et+M, teren 247 mp, 260 mp utili, araj subteran si adapost ALA + beci, 5 camere, 2 bai cu geam, utilitati individuale + centrala proprie, pret 375.000 euro, comision cumparator 0%, acces stb si metrou Brancoveanu. **375.000 €;** ☎0754.461.931

75. **Brancoveanu,** Drumul Gazarului, S.U. 570 mp, curte 721 mp, 7 cam., 1998, in constructie, casa curte 721 mp, deschidere 19 mp, S+P+1+Pod inalt, suprafata construita la sol 276,21 mp, teren liber de constructii 444 mp, suprafata utila 570 mp, **589.000 €;** ☎0722.307.734 iliedragosmihai@gmail.com

76. **Brancoveanu,** Lidl, complex 3 duplexuri Avans 35% S.U. 97 mp, curte 836 mp, 4 cam., 2024, proiect, vila duplex P+1+pod locuibil, 4 camere, SU-97 mp, curte proprie 15 mp, finisaje premium, proiect 6 vile pe un teren de 836 mp, 12 locuri de parcare, acces rapid bulevard, finalizare 2025, **155.000 €;** ☎0722.241.794 bogdan.ilioiu@gmail.com

77. **Brancoveanu,** Sector 4 curte 212 mp, 7 cam., 1992, la cheie, (in apropierea Stadionul UNEFS Rocar si a Spitalul Marie Curie).Vindem proprietate desfasurata pe suprafata totala de 212mp (reali/masurati),cuprinde 2 constructii ce ocupa 106 m(curte libera -106mp). **210.000 €;** ☎0720.228.495

78. **Brancoveanu,** str. Facliei, S.U. 365 mp, curte 344 mp, 7 cam., 1997, la cheie, vanzare vila Brancoveanu, str. Facliei, P+1, 365 mpu, finalizata 1997, teren 344 mp, 3 bai, deschidere de 14 metri liniari, **375.000 €;** ☎0729.332.360 lucian.pascu@yahoo.com

79. **Brancoveanu,** str. Mixandrei. S.U. 200 mp, curte 130 mp, 6 cam., 2024, la cheie, Vanzare vila Brancoveanu, str. Mixandrei, P+2, duplex, finalizata 2024, terenul aferent vilei este de 130 mp, cu o deschidere de 6 metri liniari, suprafata construita totala a vilei este de 200 mp **274.900 €;** ☎0729.332.360 lucian.pascu@yahoo.com

80. **Brancoveanu,** vila noua, lux, proprietar, comision 0 S.U. 246 mp, curte 250 mp, 6 cam., 2024, la cheie, Brancoveanu metrou, vila noua, super lux, p+2, 246 mp utili, 250 mp teren, 6 camere, 5 bai, balcoane, terasa mare, gradina, curte, posibil parcare in curte. Zona deosebita. Proprietar, pers. fizica; **495.000 €;** ☎0722.274.245

81. **Breaza,** Centru Republicii 55, S.U. 166 mp, curte 1724 mp, 6 cam., 1959, vand casa la cheie, remodelata complet 2024, imcalzire centrala pe gaze si soba, puteti adauga si lemne in soba dar soba este si pe gaze. Izolata interior exterior cu vata bazaltica si polistiren, **168.000 €;** ☎0732.891.785

82. **Brebeni,** Slatina, S.U. 80 mp, curte 1200 mp, 4 cam., 1975, la cheie, casa modesta dar solida 4 camere de caramida acoperita cu tigla, 1.200 mp teren aferent, put in curte, lumina, libera, pret negociabil. Casa se afla la 2km distanta de municipiul Slatina **30.000 €;** ☎0759.321.172

83. **Bucuresti** - Popesti Leordeni. S.U. 103 mp, curte 20 mp, 4 cam., 2020, la cheie, Se ofer spre vanzare o cas cu 4 camere, situat n zona Popesti Leordeni, pe strada Maica Tereza, la doar 1.4 km de statia de metrou Dimitrie Leonida.Detalii Proprietate:Complex Rezidenial: Imobilul face parte dintr-un ansamblu de 9 case nir **133.900 €;** ☎0769651162

84. **Bucurestii** Noi S.U. 84 mp, curte 52 mp, 4 cam., 1977, la rosu, Se vinde teren cu casa batraneasca 152 m2 central pe Soseaua Chitilei zona Bucurestii Noi Deschiderea 13 mpToate utilitatile trase in afara de gaze care sunt trase pana la poarta.Pret usor negociabil. **94.000 €;** ☎0729.594.541 danciu_16@yahoo.com

85. **Bucurestii** Noi Jiului Vanzare vila 8 camere 2008 S.U. 210 mp, curte 230 mp, 8 cam., 2008, **395.000 €;** ☎0747.607.626 despescu.claudia@gmail.com

86. **Bucurestii** Noi, Laminorului S.U. 110 mp, curte 414 mp, 3 cam., 1967, in constructie, Va oferim spre vanzare o casa an c-tie 1967 cu extindere 2006, Casa este compusa din 3 camere, 2 bai, 2 holuri, 2 camari, veranda, pivnita. Amprenta la sol este de 123mp, suprafata utila de 110mp. Terenul are o suprafata de 414mp, cu deschidere la 2 strazi, 24X17ml. **260.000 €;** ☎0733.154.800/ 0761.086.217 baraceanu.daniela@yahoo.com

87. **Bucurestii** Noi, metrou Laminorului Mall Coloseum, S.U. 70 mp, curte 245 mp, 3 cam., 1950, demolabila, Bucurestii Noi, metrou Laminorului, casa locuibila de paianta de vanzare cu toate utilitatile, situata pe o strada foarte putin circulata langa scoala 181, avand toate utilitatile **109.000 €;** ☎0767.377.376/ 0785.225.855 visanescumarian@gmail.com

88. **Bucurestii** Noi, Sf. Gheorghe Podului vila vanzare S.U. 900 mp, curte 500 mp, 15 cam., 2007, la cheie, 300 m statie metrou Straulesti 2 min., vila vanzare teren 500 mp, 900 mp construit 3 ap vila cu intrari separate B+P+2ET+M are 2 intrari din 2 strazi diferite, apa, gaze, curent 220V-380V **1.150.000 €;** ☎0721.339.995/ 0765.437.394 mihaiamedeo@yahoo.com

89. **Budapesta, str. Leon Voda nr. 19 proprietar vand vila interbelica, stil baroc, renovata recent open space, finisaje lux, la cheie, D+P+2 et., 120 mp pe nivel, intrari separate, centrala individuala curte 80 mp fata, la parter restaurant echipat la cheie, in functiune, terasa, curte 130 mp, pret usor disc., 850.000 €; ☎0731.542.872**

90. **Budesti,** S.U. 120 mp, curte 1000 mp, 4 cam., 1980, demolabila, Km 30, oras Budesti sat Aprozi, casa batraneasca 4 camere, invelita cu tigla, canalizare, put, lumina, libera, st 1000 mp, **13.500 €;** ☎0754.069.550/ 0786.326.636

91. **Buftea,** vila P+1+M la cheie, S.U. 213 mp, curte 450 mp, 5 cam., 2010, la cheie, **265.000 €;** ☎0743.335.911 madalina.tupea@goldmcbimobiliare.ro

92. **Busteni** S.U. 300 mp, curte 300 mp, 6 cam., 1980, la cheie, stradal, ideal spatiu cazare, pensiune, cafenea, cofetarie, market, locuri parcare in fata, ideal investitie !!! **110.000 €;** ☎0753.075.109

93. **Busteni,** Piatra Arsa, S.U. 129 mp, curte 300 mp, 4 cam., 2011, vila in Busteni, vedere panoramica catre Caraiman, centrala, mobilata si utilata complet, 3 dormitoare, living, bucatarie, baie, hol, terasa, 2 curti suprapietajate, gratar **145.000 €;** ☎0788.002.002 anunturielena77@gmail.com

94. **Busteni,** Valea Prahovei langa partia Kalinderu, pensiune. S.U. 374 mp, curte 474 mp, 12 cam., 1960, la cheie, **249.000 €;** ☎0759.018.615 traian.coroi@imobiliare-acasa.ro

95. **Buzau,** Galbinasi S.U. 400 mp, curte 1200 mp, 8 cam., 1980, la cheie, casa renovabila sau spatiu comercial fost magazin universal), in comuna Galbinasi jud.Buzau > zona centrala suprafata utila 400 mp suprafata teren 1200 mp **65.000 €;** ☎0720.705.001 office@smartroofs.ro

96. **Calea** Mosilor, Unirii. S.U. 475 mp, curte 664 mp, 7 cam., 1890, la cheie, Casa monument, investitie! Calea Mosilor colt cu Sfintilor, **636.000 €;** ☎0765.643.114 Gorgastefan@yahoo.com

97. **Calea** Seban Voda S.U. 80 mp, curte 115 mp, 2 cam., 1960, la cheie, casa batraneasca 2 camere, din caramida, cu beci sub bucatarie, suprafata utila 78mp, teren 112mp, zona civilizata. utilitati: gaze, curent, apa, canalizare, necesita renovare **84.500 €;** ☎0720.039.035/ 0761.609.243 columbia.imobiliar@yahoo.com

98. **CAMPULUNG** MUSCEL ultracentral, casa curte, constructie anul 2000, compusa din 2 apartamente a cate 2 camere, bucatarie, grup sanitar, gaze, apa curenta, teren 540 mp; ☎0722.551.873

99. **Cantemir,** Bucuresti, S.U. 260 mp, curte 100 mp, 9 cam., 1930, parter/P+1, an aproximativ 1930, 260 mp cu 60 mp de subsol tip crama, sauna. Finisaje deosebite,acces usor Unirii. Acte vanzare, **445.000 €;** ☎0772.120.344 avpassetssales@gmail.com

100. **Carrefour** Colentina, Cartier Ion Creanga, S.U. 138 mp, curte 250 mp, 5 cam., 2001, la cheie, Agentia Imobiliara Nelbo va propune spre vanzare in exclusivitate, **145.000 €;** ☎0722.625.665/ 0731.112.112 nelboimobiliare@yahoo.com

101. **Cartierul** Francez, o proprietate magnifica S.U. 320 mp, curte 377 mp, 7 cam., 1993, Imobilul, oferit spre vanzare, este situat intr-o locatie privilegiata, linistita si sigura in zona de Nord a orasului, in complexul Cartierul Francez renumit ca fiind linistit si exclusivist. **1.000.000 €;** ☎0722.200.926 office@rom-consulting.com

102. **Casa** 4 camere, baie, bucatarie, cu conditii, curte 210 mp, foisor, garaj, flori, brazi, acte, cadastru, intabulare, proprietar; ☎0760.954.440

103. **Casa** Boiereasca langa Bucuresti S.U. 343.00 mp, curte 2740.00 mp, 5 cam., 1910, la cheie, **65.000 €;** ☎0729.101.123 valeriu@valeriustancu.ro

104. **Casa** demolabila cu teren de 150 mp in sector 6, str, Cetatea Ciceului 14 S.U. 60.00 mp, curte 152.00 mp, 3 cam., 1960, demolabila, **54.490 €;** ☎0721.679.963 mihai.dumitrescu@imobiliare-acasa.ro

105. **Casa** in Bucuresti, zona Aparatorii Patriei- Dimitrie Leonida, NOU S.U. 176.00 mp, curte 225.00 mp, 5 cam., 2023, la cheie, **315.000 €;** ☎0760.654.542 george.concept@yahoo.com

106. **Casa** in Clinceni, zona Olteni, str Garoafei S.U. 110.00 mp, curte 300.00 mp, 4 cam., 2023, la cheie, **107.000 €;** ☎0760.654.542 george.concept@yahoo.com

107. **Casa** individuala 4 camere, teren 317 mp, 11 km metrou Anghel Saligny. S.U. 154 mp, curte 317 mp, 4 cam., 2022, la cheie, **150.000 €;** ☎0765.522.734 emil@imoneria.ro

108. **Casa** Popesti Leordeni P+1+pod S.U. 90 mp, curte 70 mp, 4 cam., 2024, **100.920 €;** ☎0730.888.280 george.braileanu@zonadesud.ro

109. **Casa** Romanesti - Dambovita S.U. 120.00 mp, curte 765.00 mp, 4 cam., 1957, la cheie, **130.000 €;** ☎0729.101.123 valeriu@valeriustancu.ro

110. **Casa** S+P+1 - zona Calea Grivitei S.U. 160 mp, 6 cam., **235.000 €;** ☎+40741124400 nedcom.imob@gmail.com

111. **Cenica,** Pantelimon, S.U. 185 mp, curte 1450 mp, 5 cam., 2008, la cheie, vila P+ 1 construita in 2008, renovata integral in 2022 caramida phoroterm, grinzi beton, placa beton, 5 camere piscina, suprafata teren 1450 mpm **350.000 €;** ☎0737.242.425 konfort.rezidential@yahoo.ro

112. **Cernica** - Pantelimon, vis-a-vis Selgros, Vila cu piscina, comision 0% S.U. 366.40 mp, curte 1098.00 mp, 17 cam., 2007, la cheie, **435.000 €;** ☎031.630.14.52 contact@alexandrucordea.ro

113. **Cernica** Pantelimon imobil 2013 S.U. 230 mp, curte 570 mp, 6 cam., 2013, la cheie, P+1E +POD, oras Pantelimon, sos Cernica in proximitatea padurii, ireprosabil construita foarte atent gandita, primul proprietar, libera imediat acte la zi , se accepta credit **280.000 €;** ☎0728.879.796

114. **Chiajna,** 2 imobile de lux, 2 piscine, S.U. 690 mp, curte 5000 mp, 11 cam., 2009, la cheie, teren de tenis lac, doua case de lux, teren 5.000 mp, 11 camere, 2 piscine interioara si exterioara, teren de tenis cu nocturna, crama, ponton cu acces direct catre lac. Comision 0, **2.499.000 €;** ☎0763.411.646 cosmin.cojocaru@yahoo.com

115. **Chiajna,** casa de vanzare direct dezvoltator. S.U. 140 mp, curte 146 mp, 5 cam., 2022, la cheie, Va prezint o comunitate situata intr-o locatie speciala, intre padurea Rosu si promenade pietonala a lacului Dambovita, care face legatura cu Dynamic park si insula Lacului Morii, **141.000 €;** ☎0747.856.302 pyntyca@yahoo.com

116. **Chiajna,** Tineretului, S.U. 147 mp, curte 301 mp, 4 cam., 2015, la cheie, vila individuala, P+1+M, construita in anul 2015 pe teren cu suprafata de 301 mp. Casa este construita in zona mixta la 200 m de capatul STB 178, zona cu multe facilitati. Se vinde mobilata si utilata **215.000 €;** ☎0748.221.317 artcityconstruct@gmail.com

117. **Chitila,** Mogosoaia, lux, padure, lac, siguranta, intimitate. S.U. 550 mp, 11 cam., 2007, la cheie, **850.000 €;** ☎0720.363.636 octavian@badescu.ro

118. **Chitila,** sector 1 Bucuresti, S.U. 79 mp, curte 189 mp, 2 cam., 1945, proprietar, vand casa singur la curte, 2 camere, baie, bucatarie, zona Leroy Merlin Chitila, **104.000 €;** ☎0726.237.575 gatrela@yahoo.com

119. **Ciolpani,** S.U. 120 mp, curte 460 mp, 3 cam., 2021, la cheie, vand casa noua caramida, parter 3 camere, 2 bai, teren 460 mp, toate utilitatile, izolatia cu spuma poliuretanica, casa este mobilata, utilata, totul nou **125.000 €;** ☎0723.049.152 any_nistor@yahoo.com

120. **Ciolpani,** manastirea Tiganesti, S.U. 55 mp, curte 500 mp, 2 cam., 2020, la cheie, casa plus teren 500 mp, dubla deschidere c-tie 2020, 2 constructii pe teren, toate utilitatile, mobilata, utilata, curte amenajata, anexa de lemn 39 mp, merita vazuta, **85.000 €;** ☎0767.922.400/ 0722.912.924 cordialimobiliare@yahoo.com

121. **Clinceni,** case noi, fara comision, S.U. 90 mp, curte 330 mp

Imobiliare vânzări CASE, VILE

200. **Gara** de Nord, Piata Victoriei, Piata Matache, S.U. 88 mp, curte 120 mp, 3 cam., 1960, la cheie, casa str. Berzei, Pta Matache, supraf. utila=79 mp, parter+mansarda, Parter:living cu bucatarie deschisa, dormitor si baie, la etaj: 2 camere, +pivnita+magazie+curte comuna de 76 mp, centrala proprie, **84.000 €;** ☎0737.251.733

201. **Ghermanesti,** S.U. 939 mp, curte 5346 mp, 5 cam., 2010, la rosu, Proprietar vand complex rezidential Ghermanesti la o distanta de aprox. 20 minute de Bucuresti, aflat la 130 m de sos. Ghermanesti, pe malul Lacului Snagov. Clasa energetica A, **2.023.000 €;** ☎0722.200.926 oana.florea@romconsulting.com

202. **Giurgiu** Casa de vanzare mobilata din anul 2013 S.U. 100 mp, curte 400 mp, 5 cam., 2013, la cheie, P+1+pod Casa se vinde cu ce este in poze, mobilata complet, oricand se poate muta in ea, **106.000 €;** ☎0768.320.401

203. **Giurgiu** casa de vanzare cu teren si hala in curte S.U. 200 mp, curte 4300 mp, 9 cam., 2020, la cheie, Vand casa in Giurgiu cu curte amenajata cu copaci si hala care se poate face si spalatorie auto, orice se poate desfasura- spital, camin, este aproape la 5min de centru orasului, are toate utilitatile **1.500.000 €;** ☎0731.389.689

204. **Giurgiu,** Autostrada Bucuresti-Pitesti, Km 44 S.U. 100 mp, curte 1200 mp, 3 cam., 1970, la cheie, Comuna Vanatorii Mici, casa 3 camere, sobe in fiecare camera, baie si bucatarie, apa curenta, fantana in curte, pomi fructiferi, gradina, cadastru, intabulare **22.500 €;** ☎0724.278.376

205. **Glina** S.U. 130 mp, curte 190 mp, 4 cam., 2023, la cheie, Particular de vanzare P+1 vila noua 4 camere suprafata 130 mp, 4 camere, 2 grupuri sanitare, curte amenajata, toate utilitatile **135.800 €;** ☎0724.226.342/ 021.312.59.99 cristian@k-imobiliare.ro

206. **Gradistea,** Manastirea Caldarusani, S.U. 492 mp, curte 1200 mp, 14 cam., 2010, la cheie, Va prezentam spre vanzare vila cu trei etaje, si mansarda si subsol, pivnita izolate, parterul este format din hol cu doua iesiri una principala si una spre terasa, **300.000 €;** ☎0726.764.420/ 0722.570.823 office@creativebrokers.ro

207. **Gruiu,** Calarasi, S.U. 240 mp, curte 1167 mp, 5 cam., 2007, la cheie, Cea mai accesibila proprietate din Romania (casa 300 mpc + teren 1167 mp) la numai 599 euro/ mpc. **179.700 €;** ☎0751.519.940 cristian.ionescu1964@gmail.com

208. **Gruiu,** Calarasi, S.U. 240 mp, curte 1167 mp, 5 cam., 2007, la cheie, Villa for two families, near Bucharest at the price of an apartment **179.700 €;** ☎0751.519.940 cristifcg@yahoo.com

209. **Gulia** locatie top Complexul Rudem Gulia langa padure S.U. 151 mp, curte 459 mp, 5 cam., 2022, la cheie, Locatie top comision zero in complexul Rezidential Rudem Gulia la 500 m de DN7 (Drumul National ce face legatura intre Bucuresti si Targoviste) am placerea sa va prezint o casa cu 5 camere P+1+pod 2 placi la cheie detalii tel. Merita vazuta !!! **189.000 €;** ☎0766.651.051/ 0723.611.412 ovidiu.vlad42@yahoo.ro

210. **Hasdeu,** vila 2 corpuri si spatiu comercial, teren 562 mp cu dubla deschidere. S.U. 283 mp, curte 562 mp, 12 cam., 1920, in constructie, **282.000 €;** ☎0722.382.832 contact@erikachica.ro

211. **Henri** Coanda, casa spatioasa si eleganta in inima cartierului Henri Coanda S.U. 295 mp, curte 409 mp, 7 cam., 2020, la cheie, **390.000 €;** ☎0767.706.730 alin@ethicalestate.ro

212. **Hotarele,** Giurgiu, S.U. 100 mp, curte 1200 mp, 6 cam., 1980, la cheie, casa caramida 6 camere, buc, anexe, strada asfaltata, an const 80, 35 km de Bucuresti, mijloc de transport microbuz Berceni, toate actele, casa cu gospodarie, 30 km de Bucuresti maxi taxi Big Berceni, **38.000 €;** ☎0731.136.698 Carmen_alce82@yahoo.com

213. **Humulesti,** S.U. 100 mp, curte 253 mp, 4 cam., 2015, casa din BCA, libera, put, fosa septica, pret discutabil, **65.000 €;** ☎0764.522.941

214. **Iancu** Nicolae Jolie Ville, Vila 5 camere, 250 mpu, 400 mp teren, 3 parcari S.U. 250 mp, curte 400 mp, 5 cam., 2009, la cheie, P+1, 5 camere, 3 bai, 3 parcari (1 garaj), 250 mpu, 400 mp teren din care 300 mp curte pavata, gard 28 mi cu 2 cai acces, toate utilitatile inclusiv trifazic, ac, ideala LIVE&WORK. **595.000 €;** ☎0768.790.320/ 0090552734145 nurhan.pakyuz@gmail.com

215. **Ilfov** Casa in Domnesti, zona Crengutei-Fortului S.U. 120 mp, curte 400 mp, 5 cam., 2013, la cheie, **125.000 €;** ☎0760.654.542 george.concept@yahoo.com

216. **Ilfov** Casa in Cornetu, 3 camere parter S.U. 85 mp, curte 300 mp, 3 cam., 2023, la cheie, **85.000 €;** ☎0760.654.542 george.concept@yahoo.com

217. **Ilfov** Casa in Domnesti, Ciutaci, aproape de parc -loc joaca copii. S.U. 210 mp, curte 410 mp, 5 cam., 2010, la cheie, **159.000 €;** ☎0760.654.542 george.concept@yahoo.com

218. **Ilfov** Casa in Dragomiresti Deal, la 6 Km de statia metrou Pacii, S.U. 305 mp, curte 1090 mp, 9 cam., 2002, la cheie, **285.000 €;** ☎0760.654.542 george.concept@yahoo.com

219. **Ilfov** Ciorogarla Vanzari Case / vile S.U. 130 mp, curte 382 mp, 4 cam., 2022, **128.000 €;** ☎0774.076.822 mogoseanu.alexandra@gmail.com

220. **Ilfov** Vila in Bragadiru, strada Margelelor, zona Mega Image S.U. 120 mp, curte 230 mp, 4 cam., 2018, la cheie, **160.000 €;** ☎0760.654.542 george.concept@yahoo.com

221. **Jilava,** Lidl, S.U. 113 mp, curte 100 mp, 5 cam., 2022, in constructie, Imobiliare Solutions Group va ofera spre vanzare 2 case tip duplex, constructie 2022, cu o suprafata construita de 152 mp si utila de 113 mp fiecare. **155.000 €;** ☎0757.021.619 elena@imogroup.ro

222. **Joita,** Giurgiu, Castelli Residence, S.U. 85 mp, curte 125 mp, 3 cam., 2014, la cheie, Vand casa P+1+pod in sistem "vile triplex", primul proprietar, acte complete. **135.000 €;** ☎0744.322.165 silex_res@yahoo.com

223. **La** Liziera Padure, vila cu teren 685mp, mobilata si utilata S.U. 250 mp, curte 585 mp, 5 cam., 2007, la cheie, **461.248 €;** ☎0741.214.215 elenapetrescu@realstart.ro

224. **Lacul** Morii, Bucuresti, vanzare vila si teren S.U. 330 mp, curte 253 mp, 7 cam., 2009, vanzare vila si teren Bucuresti, Lacul Morii, adiacent str. Orsova si str. Cernisoara, teren 253 mp, vila, D+P+Et. 1+M, an 2009, SCT - 397 mp, SUT - 330.81 mp, **390.000 €;** ☎0725.427.427 office@dyas.ro

225. **Lacul** Tei, Alexandru cel Bun. S.U. 92 mp, curte 167 mp, 4 cam., 1973, la cheie, casa 4 camere, curte 75 mp, betonata, apa, canalizare, gaze, Lacul Tei, **107.000 €;** ☎0765.404.303

226. **Lake** View, ideal for a clinic, nursing home, aparthotel, subway access S.U. 1478 mp, curte 1100 mp, 30 cam., 2007, la cheie, **1.097.888 €;** ☎0741.214.215 elenapetrescu@realstart.ro

227. **Lake** View, Pretabil Aparthotel, Clinica, Azil, parcare, metrou S.U. 1478 mp, curte 1100 mp, 30 cam., 2007, la cheie, **1.097.888 €;** ☎0741.214.215 elenapetrescu@realstart.ro

228. **Lebada,** vila individuala P+1E+M, teren 545 mp, sistem fotovoltaic. S.U. 205 mp, curte 544 mp, 5 cam., 2012, la cheie, **275.000 €;** ☎0770.310.802 andrei@vectorimobiliare.ro

229. **Leordeni** stradal casa P+1+pod 102 mp + curte 40 mp S.U. 102 mp, curte 40 mp, 4 cam., 2021, la cheie, **155.000 €;** ☎0722.204.951 bogdan.tomegea@zonadesud.ro

230. **Magurele,** central, S.U. 82 mp, curte 92 mp, 3 cam., 2020, la cheie, ocazie, Magurele, central, P+1+Mansarda, 3 camere, 2 gr.san, 82 mp utili + 44 mp mansarda open space, curte 92 mp, loc parcare, finisaje premium, casa se vinde mobilata/ utilata **109.000 €;** ☎0724.990.855 circiumaruclaudiu@gmail.com

231. **Magurele,** vanzare casa P+1. S.U. 115 mp, 4 cam., la cheie, **112.000 €;** ☎+40741124400 nedcom.imob@gmail.com

232. **Magurele,** Varteju, S.U. 164 mp, curte 321 mp, 5 cam., 2014, la cheie, vila individuala P+1 in suprafata de 164 mp, construita in anul 2014 pe un teren de 321 mp. Vila nu a fost locuita niciodata este racordata la canalizare apa gaze curent electric, **132.000 €;** ☎0733.848.277 razvan_nike@yahoo.com

233. **Magurele,** Virteju, casa pe parter, teren 300mp, comision 0 S.U. 120 mp, curte 300 mp, 4 cam., 2023, la cheie, **93.000 €;** ☎0731.227.886 janina.peste@activimob.ro

234. **Maneciu,** ce poti face cu 70.000? Iti poti lua o casa de vacanta la munte S.U. 108 mp, curte 201 mp, 4 cam., 1992, la cheie, **69.800 €;** ☎0748.889.926 ionut.stancu@imobiliare-acasa.ro

235. **Maneciu,** Pamanteni, S.U. 200 mp, curte 1521 mp, 5 cam., 2000, la cheie, Vedere superba catre munti si dealuri. Garaj dublu, terasa spatioasa catre Sud, balcon inchis, Gradina cu pomi fructiferi maturi pe rod. Perfect pentru rezidenta permanenta sau casa de vacanta. **72.500 €;** ☎0722.223.359 carina.busegeanu@gmail.com

236. **Margeanului,** 3 cam., casa 3 cam, baie, bucatarie, 80 mp cu constructie, mai necesita renovare, disc, **47.000 €;** ☎0762.008.818

237. **Margeanului,** S.U. 211 mp, 4 cam., casa 4 cam., 2 bai, bucatarie din caramida si bca, 211 mp, deschidere la 2 strazi, deschidere la fata 15 mp si in lateral pe strada 14 mp, gaze, apa, canal, mai necesita renovare, **170.000 €;** ☎0762.008.818

238. **Margeanului,** casa individuala 3 camere. S.U. 50 mp, curte 35 mp, 3 cam., 1960, **59.000 €;** ☎+40741124400 nedcom.imob@gmail.com

239. **Maria** Rosetti curte 180 mp, casa singur curte (180mp) zona Maria Rosetti ☎0722.387.380

240. **Mihai** Bravu, imobil cu 3 apartamente S.U. 437 mp, curte 300 mp, 15 cam., 2005, la cheie, **730.000 €;** ☎0720.721.735 marcela.tupea@goldmcbimobiliare.ro

241. **Militari** Rosu S.U. 160 mp, curte 180 mp, 5 cam., 2021, la cheie, **175.000 €;** ☎0720.592.299 flandaservimpex2@yahoo.com

242. **Militari** Rosu vila P+1, comision 0%. S.U. 128 mp, curte 353 mp, 4 cam., 2010, la cheie, **265.000 €;** ☎0720.592.299 flandaservimpex2@yahoo.com

243. **Militari** Vanzari Case / vile cartiere Militari S.U. 130 mp, curte 250 mp, 4 cam., 2014, la cheie, **170.000 €;** ☎0720.592.299 flandaservimpex2@yahoo.com

244. **Militari,** Chiajna, str Rezervelor, Comision 0 % S.U. 131.00 mp, curte 107.00 mp, 4 cam., 2016, la cheie, **149.000 €;** ☎0723.325.257 contact@mihaelaanton.ro

245. **Militari,** Chiajna, str Rezervelor, Comision 0 % S.U. 131.00 mp, curte 107.00 mp, 4 cam., 2016, la cheie, **149.000 €;** ☎0723.325.257 contact@mihaelaanton.ro

246. **Militari,** Lujerului, Piata Veteranilor S.U. 240 mp, curte 210 mp, 9 cam., 2001, la cheie, Piata Veteranilor, vila P+1+Pod locuibil, suprafata 200mp, teren 210mp, 3gr.san, ideal clinica medicala, veterinara, toate utilitatile. **325.000 €;** ☎0724.990.855 circiumaruclaudiu@gmail.com

247. **Militari,** Uverturii, Rosu, vile noi de vanzare S.U. 185 mp, curte 150 mp, 5 cam., 2022, la cheie, vile de vanzare, suprafata 185 mp p+1+M living+3 dormitoare+4 bai+mansarda open space. Casele se predau finisate cu toate utilitatile, **145.000 €;** ☎0744.212.102 office@imoo.ro

248. **Militari,** vanzare casa. S.U. 190 mp, curte 400 mp, 6 cam., 2001, la cheie, **260.000 €;** ☎0737.381.511 office@sorinciobanu.ro

249. **Mogosoaia** IF, DB, GR, fara comision case de vanzare S.U. 120 mp, curte 500 mp, 4 cam., 2024, la cheie, Fara comisioane case noi la cheie (doar sa va mutati) bransate la toate utilitatile zonei in Straulesti, Mogosoaia, Dragomiresti, Bacu, Joita, Sabareni, Gulia, Tartasesti, Buftea, merita vazute, detalii la tel. **128.000 €;** ☎0723.611.412/ 0766.651.051 ovidiu.vlad42@yahoo.ro

250. **Mogosoaia** vanzare vila S.U. 216 mp, 7 cam., 2008, la cheie, **369.900 €;** ☎+4074112400 nedcom.imob@gmail.com

251. **Mogosoaia,** S.U. 195 mp, curte 2630 mp, 6 cam., 2007, la cheie, vila individuala S+P+1, an constructie 2007, teren total 2.630 mp, 6 camere, garaj, mobilata si utilata, are parchet laminat, gresie, faianta, termopan, AC, usa metalica, centrala termica, **610.000 €;** ☎0722.147.959 dragneaeurobest76@gmail.com

252. **Mogosoaia,** S.U. 170 mp, curte 500 mp, 5 cam., 2021, la cheie, vila padure. Curte amenajata. Terasa 30 de metri, **345.000 €;** ☎0749.032.050 mariancotinghiu10@gmail.com

253. **Mogosoaia,** la liziera padure, vila cu teren 685 mp, mobilata si utilata. S.U. 250 mp, curte 585 mp, 5 cam., 2007, la cheie, **461.248 €;** ☎0741.214.215 elenapetrescu@realstart.ro

254. **Mogosoaia,** la Liziera Padure, vila cu teren 685 mp, mobilata si utilata. S.U. 250 mp, curte 585 mp, 5 cam., 2007, la cheie, **461.250 €;** ☎0741.214.215 elenapetrescu@realstart.ro

255. **Moroeni/** Dambovita S.U. 100 mp, curte 2500 mp, 4 cam., 1940, la cheie, Casa 4 camere cu subsol pretabil comert , deschidere stradala 20 mla DN), apa, gaze, curent electric, teren livada 2500 mp, necesita igienizare. Imobilul se afla la 25 km de Sinaia si 100 km de Bucuresti, in zona montana superba , aer curat si peisaj superb. **50.000 €;** ☎0722.291.590 cristina_vitu@yahoo.com

256. **Naipu,** jud Giurgiu S.U. 80 mp, curte 1000 mp, 4 cam., 1978, la cheie, 45 km de Bucuresti, loc Naipu (Sos Alexandriei 3 camere 2 holuri, baie bucatarie, gresie, faianta parchet, termopan, incalzire lemne apa curenta, acoperis tabla suprafata casei 80mp teren 1000 mp, cad intabulare **19.500 €;** ☎0762.095.446/ 0723.389.967

257. **Nana,** jud Calarasi S.U. 276 mp, curte 2597 mp, 6 cam., 1965, la cheie, Vand casa din caramida, locuibila 6 camere, bucatarie, baie cu cada, boiler electric si fosa, beci, Garaj si Magazie 47 mp, Hala din BCA 192 mp, plus teren 2597 mp. Casa este racordata la reteaua de apa si electricitate 380V. **59.000 €;** ☎0740.023.649

258. **Nord** Bucuresti Henri Coanda, S.U. 387 mp, curte 450 mp, 8 cam., 2021, la cheie, vila lux, zona de nord, cartier Henri Coanda, mobilata, utilata, finisaje lux, instalatii smart, multe facilitati, se poate viziona online si fizic, cu o programare in prealabil, **1.330.000 €;** ☎0731.551.555/ 0731.551.555 acordgrup@gmail.com

259. **Nordului,** vila de vanzare an 2007, Herastrau 3 min., cartier exclusivist. S.U. 400 mp, curte 200 mp, 6 cam., 2007, la cheie, Nordului, vila de vanzare, an 2007, S+P+1E+2E, garaj incalzit, foisor, 400 mp utili, 200 teren, finisaje de buna calitate, mobilata, utilata, 3 min parc Herastrau, zona exclusivista, acces facil nordul si centrul Capitalei, aeroport, DN1, samdp, **2.300.000 €;** ☎0726.664.381 valentin.florea85@yahoo.ro

260. **Nuci** (acces facil prin A3 la Promenada Mall) S.U. 245 mp, curte 1000 mp, 6 cam., 2022, casa verde, 245 mp, teren 1.000 mp, de vanzare, in localitatea Nuci, cu acces facil la Promenada Mall.Sunt montate panouri fotovoltaice (6KW) prosumator Hidroelectrica, pompa de caldura, **195.000 €;** ☎0744.300.684/ 0728.973.140

261. **Obor,** Colentina, in spate la Kaufkland S.U. 90 mp, curte 220 mp, 3 cam., 1960, la cheie, pozitionare foarte buna, imobil situat in spate la kaufland construit din caramida cu 3camere baie si bucatarie, tabla Lindab, termopan, teren 220mp, izolat termic, centrala termica, toate utilitatile, gaze, apa, canal, cadastru-intabulare-energetic **180.000 €;** ☎0722.614.867

262. **Oda** vinului la casa din Tohani. S.U. 266.37 mp, curte 1202.00 mp, 4 cam., 2013, la cheie, **248.900 €;** ☎0721.679.963 mihai.dumitrescu@imobiliare-acasa.ro

263. **Ologeni,** Prahova. vand casa central Com. Ologeni, Jud. Prahova, pret negociabil, **25.000 €;** ☎0722.587.790

264. **Oltenitei** -Paraul Rece- Ocazie Investitie S.U. 1000 mp, curte 2200 mp, 16 cam., 2002, Oltenitei- Popesti Duplex- Vila + 3 Apartamente-S+P+1+M 16 camere, teren 2200 mp, deschidere 28 ml, 315 mp/nivel, 2 intrari,garaj 4 masini, pereti de 60 cm grosime,construta pentru familie, pretabila orice **550.000 €;** ☎0722.241.794 bogdan.ilioiu@gmail.com

265. **Oradea** S.U. 600 mp, curte 750 mp, 10 cam., 1991, la cheie, Vand cladire (proprietar persoana fizica) D+P+M impreuna cu afacere medicala in Oradea, functionala din anul 1991.Cladirea in care se desfasoara activitatea este situata in zona zero, are 5 cabinete la parter(181 mp), la mansarda un apartament (238 mp) si un subsol amenajat de 100 mp.Terenul aferent cladirii, pe care se mai poate construi, are 750 mp si permite accesul cu masina in curte. **1.300.000 €;** ☎0722.819.393

266. **Oras** Bragadiru Leroy Merlin S.U. 177 mp, curte 186 mp, 5 cam., 2021, casa de vanzare p+1E+pod mansardat suparafata utila 177mp, teren 186 mp, zona civilizata, gaze, curent, canalizare, casa este finista complet,libera, curte pavata, **138.000 €;** ☎0785.225.855/ 0767.377.376 madalinmarvis@yahoo.com

267. **Oras** Pantelimon, Rascoalei, str Armatei, S.U. 290 mp, curte 489 mp, 6 cam., 2014, la cheie, Oras Pantelimon, vila singur curte, S+P+1, 6 camere, bucatarie, 4 Bai, teren 489mp, deschidere 18ml, garaj, pivnita, foisor, toate utilitatile plus fantana, bine construita si compartimentata, spatiu amenajat si pentru afacere, daca lucrezi de acasa. **250.000 €;** ☎0753.095.601 office@credoamg.ro

268. **Otopeni** S.U. 326 mp, curte 597 mp, 6 cam., 2006, la cheie, Vand vila in Otopeni, suprafata 236 mp, P+E+M, construita in 2006 pe un teren de 597 mp, mobilata si utilata, racordata la energie electric, gaz, cablu TV si internet, dotata cu 2 puturi, unul pentru casa si unul pentru gradina. **489.990 €;** ☎0724.597.950 sapphiresmartinvestagency@gmail.com

269. **Otopeni** - strada Grivita, Vila S.U. 320 mp, curte 427 mp, 6 cam., 2007, la cheie, P+1+M, ctie 2007, beton, caramida porotherm, izolatie polistiren, 320mp util, teren 427mp, garaj, terase, canalizare, gaz, put, fosa septica, centrala proprie, finisaje deosebite, zona selecta, disc. **385.000 €;** ☎0733.787.340

270. **Otopeni,** Antracit Residence 8, vila individuala, S.U. 152 mp, curte 288 mp, 5 cam., 2023, la cheie, vila individuala smart cu pompa de caldura si panouri fotovoltaice in Antracit 8 Mesteacanului, P+2E, 5 camere, 4 bai, curte imprejmuita, priza incarcare masina, **260.400 €;** ☎0730.448.944 contact@antracit.ro

271. **Otopeni,** Antracit Residence 8, vila individuala, S.U. 152 mp, curte 288 mp, 5 cam., 2023, la cheie, vila individuala smart cu pompa de caldura si panouri fotovoltaice in Antracit 8 Mesteacanului, P+2E, 5 camere, 4 bai, curte imprejmuita, priza incarcare masina, 152 mp total utili, 288mp teren, **309.900 €;** ☎0730.448.944 contact@antracit.ro

272. **Otopeni,** Ferme, casa parter 4 camere, constructie 2006, teren 450 mp S.U. 126 mp, curte 450 mp, 4 cam., 2006, la cheie, Otopeni, Ferme, casa parter 4 camere living si 3 dormitoare, 2 bai, bucatarie, suprafata utila 126 mp, constructie 2006, teren 450 mp. Comision 2% **269.000 €;** ☎0731.282.359

273. **Otopeni,** Ferme, vila, S.U. 120 mp, curte 234 mp, 5 cam., 2022, la cheie, vila in Otopeni Ferme in ansamblu de 6 unitati, p+1, structura beton, caramida, centrala proprie, canalizare, cu living, 4 dormitoare 3 bai si pergola. Dispune de 2 locuri de parcare **255.000 €;** ☎0723.460.200 sweethome_imob@yahoo.com

274. **Otopeni,** Mc Donald's, S.U. 150 mp, curte 270 mp, 4 cam., 2020, la cheie, vanzare vile unifamiliale si de tip duplex de o calitate exceptionala, situate la nordul Bucurestiului. Vilele P+1E, au 150 mp construiti, si teren de 270 mp.Se vand nefinisate sau la cheie, **179.000 €;** ☎0724.299.311 mariuseurobest@gmail.com

275. **Otopeni,** vanzare vila tip duplex, comision 0%. S.U. 110 mp, curte 120 mp, 5 cam., 2023, **145.000 €;** ☎0747.607.626 despescu.claudia@gmail.com

276. **Otopeni,** vile duplex S.U. 105 mp, curte 215 mp, 4 cam., 2022, la cheie, **165.000 €;** ☎0743.335.911 madalina.tupea@goldmcbimobiliare.ro

277. **Pantelimon** vis a vis de Selgros (Drumul spre Cernica), parter+ et+ pod inalt, 117 mp amprenta, 3 dormitore, living, bucatarie, 3 bai, 414 mp teren, toate utilitatile, la cheie, din caramida, **350.000 €;** ☎0723.272.097

278. **Pantelimon** -Vila toate utilitatile - gata de mutat S.U. 95 mp, curte 290 mp, 4 cam., 2021, la cheie, **130.000 €;** ☎0749.067.475 comunicari@danieldobre.ro

279. **Pantelimon** Oras, strada Viilor, 10 min. Cora, P+1E. S.U. 153 mp, curte 223 mp, 6 cam., 2011, la cheie, Pantelimon Oras, Str. Viilor, P+1E+pod, 153 de mp utili, teren 223 de mp, an de constructie 2011, casa solida, 2 gr sanitare, 6 camere, amprenta 83 de mp, foarte practica, mijloc de transport in comun, **109.000 €;** ☎0726.664.381 valentin.florea@bvn.ro

280. **Pantelimon,** S.U. 100 mp, curte 530 mp, 3 cam., 2012, la cheie, Intrarea Biruintei, pod Tuborg, zona linistita, civilizata, casa proprietate, teren proprietate, acceptam credit ocazie, **105.000 €;** ☎0753.075.109

281. **Pantelimon,** S.U. 102 mp, curte 300 mp, 4 cam., 2022, la cheie, proprietar, vand casa, 4 camere, dec.a, 120 mp, la cheie, Pantelimon, 0 comision Ca modalitate de plata accept cash ,credit bancar avans minim 20%. Reduceri de pret la plata cash. Comision 0%. **125.000 €;** ☎0766.228.698 pallady.apartaments01@gmail.com

282. **Pantelimon,** casa de vanzare, necesita renovare S.U. 200 mp, curte 600 mp, 5 cam., 2014, Casa de vanzare in oras Pantelimon zona centrala 200mp, util teren 600mp, str Miorita Pret 210.000 necesita renovare. **210.000 €;** ☎0724.377.294 nb.imobiliare@hotmail.com

283. **Pantelimon,** Cernica, Cartierul Austriac, S.U. 150 mp, curte 350 mp, 4 cam., 2022, la cheie, Pantelimon Cernica, cartierul Austriac, vila parter+et 1 living, 3 dormitoare, 2 bai, suprafata utila 150 mp teren 350 mp la cheie, toate autorizatiile, centrala pe gaz, libera, **120.000 €;** ☎0721.275.684 jenipetre@mail.com

284. **Pantelimon,** Cernica, vav Selgros, vila impresionanta rezidential sau afacere! S.U. 366 mp, curte 1098 mp, 17 cam., 2007, la cheie, **435.000 €;** ☎0731.630.14.52 contact@alexandrucordea.ro

285. **Pantelimon,** Ferma Animalelor, S.U. 259 mp, curte 489 mp, 6 cam., 2013, la cheie, locuinta S+P+1E este situata in orasul Pantelimon, situata intre Selgros si centrul Pantelimonului, Ferma Animalelor la 5 min, cu masina, Lidl si Mega la 4 min. cu masina, **275.000 €;** ☎0732135467 ramax2016@yahoo.com

286. **Pantelimon,** oras, S.U. 100 mp, curte 350 mp, 3 cam., 1998, casa in stare foarte buna, construita in 1998, renovata in 2023, camere mari ,are toate utilitatile, **115.000 €;** ☎0728.114.499/ 0724.350.992

287. **Pantelimon,** Rascoalei, casa individuala. S.U. 106 mp, curte 245 mp, 4 cam., 2021, la cheie, **130.000 €;** ☎0749.067.475 comunicari@danieldobre.ro

288. **Pantelimon,** vila 1.200 mpc cu teren 1.700 mp S.U. 1000 mp, curte 1700 mp, 16 cam., 2018, la rosu, vila la rosu in str Plantelor, Pantelimon, s+p+e+m, 1200 mpc, teren 1700 mp, structura beton armat, caramida Porotherm, tabla Lindab. Reducere pt plata integrala de la 300.000 euro la 250.000 euro. **250.000 €;** ☎0742.330.639

289. **Pantelimon,** vila, S.U. 164 mp, curte 390 mp, 4 cam., 2013, la cheie, **210.000 €;** ☎0722.462.244 marian.nistor@goldmcbimobiliare.ro

290. **Peris,** Cocioc, vanzare vila deosebita S+P+M, 2.370 mp teren S.U. 320 mp, curte 2324 mp, 8 cam., 2001, **348.000 €;** ☎+40741124400 nedcom.imob@gmail.com

291. **Petrachioia,** sat Vanatori, vand casa curte 3 camere plus dependinte, la 19 km de Bucuresti, **60.000 €;** ☎0711.927.011

292. **Petricani,** S.U. 200 mp, curte 210 mp, 4 cam., 2023, K Imobiliare prezinta pe str. Magura Vaii vila constructie noua, suprafata 210 mp, teren 160 mp, P+2 etaje, 4 camere, 3 grupuri sanitare, 2 balcoane, garaj 2 masini cu solutie de incarcare. **249.000 €;** ☎0724.226.342/ 021.312.59.99 cristian@k-imobiliare.ro

293. **Piata** Iancului, adiacent M. Bravu, Pache Protopopescu S.U. 400 mp, curte 282 mp, 14 cam., 1929, la cheie, imobil compus din teren 282 mp, vila interbelica S+P+2ET.+M, 14 camere, 5 bai, sc- 400 mp, renovata integral in 2013, functioneaza camin de batrani, se poate prelua ca si afacere, avand licenta valabila **610.000 €;** ☎0722.614.867/ 021.688.08.67

294. **Piata** Muncii, casa 5 camere P+1+m, S.U. 100 mp, curte 45 mp, 5 cam., 1960, la cheie, **125.000 €;** ☎0723.307.312 dumit25ro@cmdumitrescu.ro

295. **Pipera** (padure), S.U. 310 mp, curte 540 mp, 8 cam., 2022, la cheie, vila utilata si mobilata complet, **1.450.000 €;** ☎0741.186.760 luminita.timofti@yahoo.com

296. **Pipera** Impact vila de vanzare p+1+m, Mega Image S.U. 230 mp, curte 275 mp, 5 cam., 2003, la cheie, **539.931 €;** ☎0747.140.370 office@syntaximob.ro

297. **Pipera** Tunari, Ilfov, S.U. 115 mp, curte 510 mp, 4 cam., 2024, la cheie, Nu rata sansa de a-ti gasi linistea intr-un nou camin.Va propunem o locuinta structurata pe parter situata intr-un nou Ansamblu Rezidential localizat in Comuna Balotesti, jud. Ilfov, **170.900 €;** ☎0753.508.888

298. **Pipera** vila noua cu dormitor pe parter S.U. 160.40 mp, curte 178.50 mp, 5 cam., 2023, la cheie, **265.000 €;** ☎0720.721.735 marcela.tupea@goldmcbimobiliare.ro

299. **Pipera,** Baneasa, Iancu Nicolae, S.U. 252 mp, curte 292 mp, 5 cam., 2024, la cheie, vila P+1, 292 mp teren+ 150 mp cota indiviza in proprietate, 225 mp totali+ garaj 18 mp. Parter - living+dining 42 mp, 1 camera, bucatarie, baie, hol, terasa 25 mp, garaj 18 mp; etaj - 3 dormitoare, 2 bai, dressing, hol, 2 bacoane. Se vinde la alb, **650.000 €;** ☎0724.299.311 mariuseurobest@gmail.com

300. **Pipera,** Complex de vile, curte proprie, garaj, solutii smarthome, acces facilA3 S.U. 186 mp, curte 80 mp, 5 cam., 2017, **398.800 €;** ☎0741.214.215 elenapetrescu@realstart.ro

301. **Pipera,** ocazie unica, vila de vanzare S.U. 334 mp, curte 1019 mp, 11 cam., 2004, la cheie, Va ofer spre vanzare vila de lux, cu piscina si garaj, situata in Pipera, in zona centrala, pe str. Toma Caragiu, Pipera, Voluntari.Suprafata utila: 344 mpSuprafata totala teren: 1019 mpPiscina: 110 mcGaraj: 2 locuriAmplasata intr-o zona rezidentiala exclusivista, aceasta vila este aproape de zona de birouri, de mall-uri, parcuri, centre medicale si mijloace de transport.Cod oferta: 2089596 **850.000 €;** ☎0765.622.276

302. **Pipera,** ocazie unica, vila de vanzare 344 mp si 1.019 mp teren S.U. 344 mp, curte 1019 mp, 11 cam., 2004, la cheie, **850.000 €;** ☎0765.622.276 contact@dinoiuimobiliare.ro

303. **Pipera,** OMV vila duplex pret pentru ambele corpuri de cladire, reducere 10%. S.U. 475 mp, curte 600 mp, 9 cam., 2008, la cheie, particular duplex Pipera, intrari separate, str. E. Racovita, D+P+E, pretabil comercial, rezidential sau mixt, 9 camere, 4 bai, ST 475 mp, teren 600 mp, D 23 m, reducere pentru antecontract semnat pana la 01.08.2024 de la 590.000 la 531.000 euro. **531.000 €;** ☎0742.330.639

304. **Pipera,** rond OMV, in cartier Class S.U. 330 mp, curte 427 mp, 8 cam., 2012, la cheie, vila deosebita, singur curte, P+E+M, complet renovata, 8 camere, 4 bai, garaj 2 locuri, terasa inchisa, balcon, gradina amenajata, cartier cu canalizare si pasa permanenta, **580.000 €;** ☎0732135468 adriangeambei@yahoo.com

305. **Pipera,** un domeniu impresionant de 6303 mp, POT 45% vizavi de resedinta patronului FCSB. S.U. 475 mp, curte 5906 mp, 6 cam., 2000, **1.790.000 €;** ☎0721.221.013/ 0721.221.013 mihai.cranga@imodreams.ro

306. **Popesti** S.U. 225 mp, curte 120 mp, 6 cam., 2014, in constructie, Leordeni- P+1+pod, 75 mp pe nivel, constructie 2014 din bca, toate utilitatile, gaze la poarta, cadastru, intabulare. **76.500 €;** ☎+40732698434 cristescu.mugur@gmail.com

307. **Popesti** Leordeni, Dimitrie Leonida, S.U. 79 mp, curte 30 mp, 4 cam., 2014, la cheie, vila cu 4 camere, teren propriu 30 mp, su 79 mp, 2 bai, pod depozitare, balcon inchis, centrala termica, toate utilitatile, structura beton, caramida Porotherm, loc de parcare, acces metrou, credit, **122.000 €;** ☎0747.069.035

308. **Popesti** Primarie casa tip duplex S.U. 102 mp, curte 40 mp, 4 cam., 2021, in constructie, **155.000 €;** ☎0723.535.968 iulian.faciu@zonadesud.ro

309. **Popesti-Leordeni,** Oltenitei, Paraul Rece, ocazie investitie S.U. 1000 mp, curte 950 mp, 16 cam., 2002, la cheie, vila duplex S+P+1+M, imobil 2002 suprafata utila 1000 mp, 16 camere, garaj 4 masini, teren 950 mp, 5 terase, zidarie de caramida dubla 60 cm, casa este structurata ca o vila, 2/3 apartamente, merita vazuta **370.000 €;** ☎0722.241.794 bogdan.ilioiu@gmail.com

310. **Popesti-Leordeni,** sos. Oltenitei, centura, S.U. 144 mp, curte 260 mp, 4 cam., 2022, la cheie, vile tip duplex de vanzare situate in judetul Ilfov, intre Popesti Leordeni si Glina, pe soseaua Oltenitei, langa Soseaua de Centura a Bucurestiului, intr-un complex rezidential privat cu 100 de vile + TVA, **99.999 €;** ☎0767.377.376/ 0785.225.855 marian_visanescu@yahoo.com

311. **Praid,** jud. Harghita, S.U. 320 mp, curte 2400 mp, 8 cam., 1997, la cheie, In Praid (Harghita) imobil cu destinatie mixta (pensiune + casa de locuit) cu 2400 mp teren si cladire cu 320 mp suprafata utila de vanzare in apropierea Salinei Praid. Imobil fara sarcini si acte la zi. **500.000 €;** ☎0722.287.745 pensiuneasovirag@yahoo.com

312. **Predeal,** hotel partia Clabucet. S.U. 750 mp, curte 1050 mp, 16 cam., 2000, la cheie, Hotel partia Clabucet, 16 camere, 15 dormitoare, suprafata totala construita aprox. 900 mp, suprafata utila 750 mp si suprafata teren 1000 mp. Se poate viziona http//vrtours.ro/tours/casa-predeal/ **399.000 €;** ☎0731.551.555/ 0731.551.555 marian@mariannut.ro

313. **Predeal,** vila-pensiune zona Clabucet, randament potential spectaculos S.U. 750.00 mp, curte 1050.00 mp, 18 cam., 2000, la cheie, **399.000 €;** ☎0747.825.874 marius@murzea.ro

314. **Prelungirea** Ghencea, S.U. 100 mp, curte 200 mp, 3 cam., 2023, la cheie, Cartierul Latin, strada Iernii, duplex, P+1, superb, la cheie, toate actele in regula, acceptam variante, ocazie, **95.000 €;** ☎0753.075.109

315. **Prelungirea** Ghencea, Bragadiru, proprietar, S.U. 260 mp, curte 959 mp, 5 cam., 2009, la c

Imobiliare vânzări TERENURI

408. **Voineasa,** Valcea, vila 13 camere, altitudine 700 m S.U. 360 mp, curte 600 mp, 13 cam., 2010, la cheie, Chiar pe DN7A, vedere superba Valea Lotrului, vila noua, 2 corpuri de cladire lipite, intrari separate, 13 camere, 6 bai, 6 terase, suprafata construita 450 mp, utila 360 mp, ofer comision 10.000 euro, **235.000 €;** ☎0722.762.916 pensiunea.antoaneta@gmail.com

409. **Voluntari,** Ilfov S.U. 72 mp, curte 400 mp, 3 cam., 1975, demolabila, Proprietatea este situata la intrarea in Voluntari dinspre soseaua Colentina, la intersectia strazii Nicolae Mohanescu cu Bd. Constitutiei, avand deschidere de 20 m pe fiecare strada. In apropiere statie de autobuz STV (legatura cu Bucuresti).Proprietatea dispune de apa curenta, canalizare si fantana (put) de apa potabila cu pompa electrica. Reteaua de gaze naturale este pe strada. Proprietatea dispune de garaj, iar casa este locuibila. **120.000 €;** ☎0725.549.026 rotcostin@yahoo.com

410. **Voluntari,** Ilfov, Petofi Sandor 21. S.U. 480 mp, curte 480 mp, 3 cam., 1995, Vanzare casa cu 3 camere in Voluntari utilitati gaze, apa curenta, centrala termica, garaj 30 mp, beci anexe camera zi + bucatarie inca 200 mp, **145.000 €;** ☎0766.228.698/ 0732.867.721

411. **Voluntari,** investitie foarte buna. S.U. 169 mp, curte 135 mp, 5 cam., 2013, la cheie, Particular, P+1+M, finisaje de calitate, mobilat-utilat complet, 5 min biroui Pipera, g, f, t, p, ct, um, 3 terase, curte pavata. Reducere de la 200 la 180 mii euro. Inchiriat pe termen lung. **180.000 €;** ☎0742.330.639

412. **Zetari,** str Nede Cocea curte 290 mp, **75.000 €;** ☎0764.522.941

413. **Zona** Matei Voievod, str. Agricultori S.U. 358 mp, curte 42 mp, 9 cam., 1936, **545.000 €;** ☎0722.622.216 adela.grigore@kw.ro

Terenuri

1. LOTURI TEREN 600-1000 mp | toate utilitatile | IZVORANI 600.00 mp, d. 19.00 m, intravilan, **20.000 €;** ☎0769.250.545 contact@cristinamarin.ro

2. **1 Decembrie,** str. Portului, Port Dunare Bucuresti 11500 mp, d. 283 m, intravilan, supraf. teren 11.500 mp acces strada, urmeaza asfaltata. Acces rutier si retea electrica. Pot 60% Cut 2. H max 25 M. Incadrarea, urbanistica zona A. Intravilan, utilitati, comision 2%, **85 €;** ☎0772.120.344 avpassetssales@gmail.com

3. **1 Decembrie,** teren 350 mp, d. 2 m, intravilan, 350 mp, imprejmuit cu pomi fructiferi, fantana, fundatie pentru casa, beci, vitade-vie. Particular **25.000 €;** ☎0729.672.613

4. **1 Decembrie,** vanzare teren 4.510 mp 2455 mp, d. 35 m, intravilan, **93.290 €;** ☎+40741124400 nedcom.imob@gmail.com

5. **13 Septembrie,** Bucuresti 400 mp, d. 13 m, intravilan, Vand teren de 400 mp situat in zona Plaza Prosper. Conform PUZ 266/27.08.2007 al Municipiului Bucuresti sector 5, terenul are regimul de inaltime P+5. Terenul este ideal pentru investitie imobiliara. **520.000 €;** ☎0742.083.373/ 0724.279.168 veronica.cucu@gmail.com

6. **2 Mai** -Teren constructii intravilan 11500 mp 11500 mp, d. 45 m, intravilan, 2 Mai -Teren constructii intravilan 11500 mp, localizat pe DN 39, vis-a-vis de Santierul Naval Mangalia (Damen). Deschidere de 45 ml la DN 39. Pretabil constructii comerciale, rezidentiale, industriale. **126.500 €;** ☎0731.282.359

7. **Adunatii** Copaceni, sat Varlaam, judet Giurgiu 2350 mp, d. 20 m, intravilan, Negociabil. Proprietar vand teren intravilan cu suprafata totala de 2352 mp, deschidere 19,6m, lungime 116 m, localitatea Adunatii Copaceni, Judet Giurgiu, Sat Varlaam, Strada Macului nr. 22 (fosta Campului). Numar cadastral 41571. Regim de construire P+1E+M. Utilitati: apa, gaze, electricitate, strada asfaltata. Pret 34.000 euro negociabil; **34.000 €;** ☎0727.772.463

8. **Afumati,** DN2 33100 mp, d. 37 m, extravilan, teren industrial, stradal, zona in dezvoltare, posibilitate marire suprafata **7 €;** ☎0744.793.767 nelu.draghici@profimob.ro

9. **Agigea,** Constanta, Port Sud 234000 mp, d. 600 m, intravilan, Teren intravilan arabil, suprafete intre 5-23 ha, ideal pt dezvoltare de hale depozitare, fabrici, ferme fotovoltaice, pot 70, cut 1.4, 25 euro/mp, negociabil **30 €;** ☎0752.980.072

10. **Alexandru** I. Cuza, Ultracentral stradal, utilitati 316 mp, d. 9 m, intravilan, Teren fara constructii, liber, deschidere buna, calcan pe o latura, Al. Ioan Cuza, intre Buzesti si strada dreapta. are calcan pe o latura si posibilitate de extindere pe latura opusa calcanului. **341.000 €;** ☎0744.349.967 office@erre.ro

11. **Anunt** de vanzare- Lot unic, Bun pus in vanzare 31422 mp, intravilan, nr. 6/2009 R.F. Tribunalul din Prato (Italia). Proprietatea totala a partilor sociale, in valoare nominala de 1.511.300 lei, reprezentand intregul capital social al societatii de drept romanesc **263.568 €;** ☎+390574719680/ 0751.073.273 info@studio-baroncelli.it

12. **Autostrada** A1, km 57, 12752 mp, d. 30 m, extravilan, 2 terenuri extravilane, 9100 mp, respectiv 3652 mp, deschidere la autostrada=21 m, respectiv 9 m liniari, pret 1 euro/mp, particular, **12.752 €;** ☎021.667.88.38/ 0744.575.785 eriksaijo@yahoo.com

13. **Autostrada** Bucuresti-Pitesti, langa Emag 40000 mp, d. 144 m, intravilan, localizare si acces excelente, intravilan, zona activitati mixte depozitare si productie, **85 €;** ☎0744.793.767 nelu.draghici@profimob.ro

14. **Baba** Novac, Campia Libertatii, pe Sabitei, 245 mp, d. 12 m, intravilan, 5 minute parc IOR, 10 minute metrou Muncii, deschidere la 2 strazi, 12.45 ml, regim de inaltime max P+2, POT 45%, CUT max 1.3mp, toate actele **171.500 €;** ☎0732135468 office@ramax.ro

15. **Babiciu,** Olt, loturi de casa, ocazie 9323 mp, d. 35 m, intravilan, terenuri intravilane, ideal pentru constructie casa. Deschidere mare la 2 strazi. Este pozitionat intre case, la drum asfaltat cu utilitati. Zona verde, liniste, acte ok. Suntati acum, merita sumparat. Ideal pentru investitie sau schimb cu locuinta **33.500 €;** ☎0770.805.447 agentie2@mauwis.ro

16. **Balaceanca,** Cernica, 1355 mp, d. 23 m, intravilan, K imobiliare propune spre vanzare in Balaceanca teren suprafata 1355 mp, deschidere 23 m casa demolabila, strada asfaltata cu toate utilitatile, **129.000 €;** ☎0724.226.342/ 021.312.59.99 cristian@k-imobiliare.ro

17. **Balaceanca,** Cernica, Ilfov, 10000 mp, d. 35 m, agricol, avantajos, vand teren, **40.000 €;** ☎0720.009.046

18. **Balaceanca,** Comuna Cernica, 2000 mp, d. 18 m, intravilan, Teren 2000 mp, deschidere 18.5 m, intravilan, foarte aproape de iesirea din autostrada Soarelui, la intrarea in Balaceanca. Terenul are in spate un alt lot de 1000 mp pentru care trebuie lasat drum de acces. Acte gata de vanzare. **40 €;** alinadaniela.bogdan@gmail.com

19. **Balotesti,** Lacul Moara Vlasiei, teren autorizat vile. 61000 mp, d. 140 m, intravilan, **5.593.000 €;** ☎0722.681.655 nadiadeluca.pub@gmail.com

20. **Balotesti,** lot casa 507 mp, 507 mp, d. 16 m, intravilan, **29.990 €;** ☎0766.521.451 contact@imofocus.ro

21. **Balotesti,** teren intravilan zona rezidentiala, loturi. 61600 mp, d. 50 m, agricol, **2.156.000 €;** ☎0722.681.655 nadiadeluca.pub@gmail.com

22. **Balta** Doamnei, jud. Prahova, 6569 mp, d. 15 m, intravilan, proprietar, vand teren intravilan 6.569 mp (deschidere 15,32 m) in comuna Balta Doamnei, sat Lacu Turcului, judetul Prahova. Este o comuna cu oameni gospodari, situata la aproximativ 40 km de Bucuresti si 27 km de Ploiesti. In apropiere: nodul pentru Autostrada A3, restaurantul Popasul Voievozilor. Terenul este ideal pentru agricultura, ferma, sau pentru constructia unei case intr-o oaza de liniste. Pretul terenului este de 10 euro/mp, usor negociabil. **10 €;** ☎0723.606.262

23. **Baneasa,** Aleea Teisani nr. 103A, sector 1, 600 mp, d. 16 m, intravilan, 16 m x 39 m, deschidere la doua strazi, pe colt, in intersectie, chiar vis a vis padurea Baneasa, pozitie foarte buna pentru o vila de lux, birouri reprezentanta firma sau spatiu comercial cu vad. **250.000 €;** ☎0740.111.969 liviu.marinel@rupi.ro

24. **Baneasa,** Campul Pipera, 3000 mp, d. 30 m, intravilan, teren Pipera, intravilan, 3.000 mp, D=30 ml **285.000 €;** ☎0762.682.153 goldproduse@gmail.com

25. **Barbu** Vacarescu, Ceaikovski, vanzare teren 350 m, 25 m front, 0% comision. 352 mp, d. 25 m, intravilan, **269.000 €;** ☎0747.607.626 despescu.claudia@gmail.com

26. **Berceni** 484 mp, d. 20 m, intravilan, Teren de vanzare comuna Berceni str Lebedelor strada asfaltata gaze si curent aproape de statia STB. Teren intre case usor negociabil. 484 mp la strada 20 m deschidere si adancime. Terenul are proiect aprobat de casa gata de inceperea parter si etaj 25m **43.000 €;** ☎0791.377.954 barbufanelmarius@yahoo.com

27. **Berceni** Comuna, 490 mp, d. 16 m, intravilan, De vanzare teren superb, aproape de lacuri in comuna Berceni, Ilfov, la 5-6 km de statia de metrou Tudor Arghezi. Zona in dezvoltare, linistita cu vegetatie bogata, dar totodata aproape de infrastructura, **34.300 €;** ☎0763.171.880 victoriablocuribucuresti@yahoo.com

28. **Berceni** Ilfov extravilan, Vand teren in comuna Berceni, Ilfov posibilitate plata rate, 20 euro MP, proprietar cu 2 terenuri in apropiere de case cu sosea asfaltat, un teren langa Primaveri 7000 MP, al 2 lea teren langa autostrada Soarelui 3500 MP **20 €;** ☎0034631814499/ 0040760611200/ 0034602352608

29. **Berceni** la stadionul din comuna -412 mp, zona vile 412 mp, d. 15 m, intravilan, Berceni la stadion, zona vile Str. Gradinarilor, aproape de lac, teren 412 mp. Util, deschidere 15 m,intravilan, construibil,utilitati,plus cota de drum, casa langa. **24.000 €;** ☎0744.570.957 adalexhouse@gmail.com

30. **Berceni, 420 mp, d. 15 m, intravilan, teren intravilan 420 mp, cadastru, intabulare, certificat urbanism, gaze, 28.000 €; ☎0761.532.117 lacramioara_munteanu@yahoo.com**

31. **Berceni,** Turnu Magurele, sector 4 474 mp, d. 14 m, intravilan, Teren cu pozitionare unica, ideal pentru o vila retrasa, intr-o zona verde, ferita de trafic si priviri indiscrete. Acesta este ultimul lot al unui drum privat, infundat, fiind singurul lot neconstruit din zona. Merita vazut! **240.000 €;** ☎0785.701.220

32. **Bolintin** Deal, A1, teren intravilan in zona rezidentiala, 500 mp, d. 46 m, intravilan, **18.000 €;** ☎0748.889.926 ionut.stancu@imobiliare-acasa.ro

33. **Bolintin** Deal, Joita, Autostrada A1 CTPark, teren 9330 mp, d. 26 m, intravilan, se vinde urgent teren intravilan de 9.330 mp autostrada A1 comuna Joita. Dimensiuni 26m x 361m. Este langa zona comerciala si logistica CTPark cu posibilitati reale de extindere a acesteia. **15 €;** ☎0734.382.067

34. **Bolintin** Deal, Mihai Voda 600 mp, d. 36 m, intravilan, Proprietar vand teren intravilan, 600 mp, deschidere 36ml in localitatea Bolintin Deal jud Giurgiu. Relatii la telefon. **31.000 €;** ☎0736.617.217

35. **Bolintin** Vale, Autostrada Bucuresti-Pitesti 200000 mp, d. 530 m, extravilan, Floresti, Stoenesti, teren 20 hectare, bun logistica, parc fotovoltaic. Pret/mp. **3 €;** ☎0744.793.767 nelu.draghici@profimob.ro

36. **Bragadiru** 2815 mp, d. 60 m, agricol, Vand teren cu suprafata de 2815 mp in Bragadiru strada Gladiolelor. Terenul are o deschidere de 60 de ml, este liber de constructii, are toate utilitatile la poarta. Acte pregatite de vanzare. Terenul este ingradit. Certificatul de urbanism P+2e+m. **465.000 €;** ☎0770.437.630 mauwisioan77@gmail.com

37. **Bragadiru** , Str. Safirului 332 mp, d. 18 m, intravilan, TEREN INTRAVILAN BRAGADIRU STR. SAFIRULUILOCALIZARE EXTRAORDINARA !! COMISION 0% DIN PARTEA CUMPARATORULUI !!SU - 332 mp, deschidere - 18 m, L - 18 m I - 19 m, curent, gaz, apa, canalizare. **48.140 €;** ☎0736.333.063 florin.stanica@crsimobiliare.ro

38. **Bragadiru,** 400 mp, d. 22 m, intravilan, cumpar terenuri, case, apartamente in Bragadiru si imprejurimi, **40.000 €;** ☎0742.083.373/ 0724.279.168 veronica.cucu@gmail.com

39. **Bragadiru,** 2388 mp, d. 100 m, intravilan, ocazie, teren 2.388 mp intravilan langa primarie si parcul Baniei **240.000 €;** ☎0742.083.373/ 0724.279.168 veronica.cucu@gmail.com

40. **Bragadiru,** 900 mp, d. 26 m, intravilan, Teren Bragadiru, Str Diamantului 900mp plus drum de servitute 100 mp. **140.000 €;** ☎0723.321.039 vera_77ro@yahoo.com

41. **Brancoveanu** Metrou Parcul TIneretului 500 mp, d. 17 m, intravilan, Teren de Vanzare situat pe str.Imparatul Traian langa Oraselul Copiilor vand o suprafata de 500 mp cu Proiect si Autorizatie de P+1+M rezultand o suprafata totala desfasurata de 338mp, fundatie turnata **320.000 €;** ☎0767.377.376/ 0785.225.855 marian_visanescu@yahoo.com

42. **Brancoveanu,** Marie Curie, 213 mp, d. 10 m, intravilan, strada Petcu Avram teren intravilan suprafata 213 mp deschidere 10 ml, POT 45% regim de inaltime P+2, Brancoveanu Alunisului **120.000 €;** ☎0721.907.221/ 0764.716.412

43. **Brancoveanu,** Marie Curie, 213 mp, d. 10 m, intravilan, strada Petcu Avram, teren intravilan suprafata 213 mp, regim de inaltime p+2, POT 45% conform certificatului de urbanism **120.000 €;** ☎0721.907.221/ 0764.716.412

44. **Brancoveanu,** vav de parc cu urbanism de construire 408 mp, d. 12 m, intravilan, Teren 408 mp, POT-45%, CUT-1,3, casa demolabila, toate utilitatile, zona vile, strada necirculata, posibilitate S+P+2+M, pozitie excelenta, 2 minute de metrou, merita vazut, acces rapid centru **350.000 €;** ☎0722.241.794 bogdan.ilioiu@gmail.com

45. **Brancoveanu-Postalionului-Zona** M3 in PUG/P+4 etaje 500 mp, d. 16 m, intravilan, Brancoveanu-Postalionului teren in Zona M3 in PUG-suprafata de 422 mp cu 16 ml deschidere,+ 78 mp cota drum, regim inaltime P+4/5 , CUT- 2,5 , POT-60%,statie STB, pretabil imobil apartamente, sala sport **300 €;** ☎0722.241.794 bogdan.ilioiu@gmail.com

46. **Branesti,** zona rezidentiala noua, 1000 mp, d. 19 m, intravilan, imobilul este impartit in 2 loturi, teren imprejmuit, imobilul are o deschidere de 19 m, utilitati pul forat, curent electric,300m fata de drumul principal Branesti - Vadu Anei, 1 km pana la intrarea, **70.900 €;** ☎0722.300.046 lucian_penciu@yahoo.com

47. **Brasov,** afacere, teren 160.000mp, unic proprietar 160.000 mp, d. 300 m, intravilan, Oportunitate afacere, terenul se afla la cca 6 - 8 km fata de mun Brasov si la 9 km fata de aeroportul international Ghimbav, in Harman. Dimensiuni: 300 m x 535 m, cu 300 m deschidere, plan. **100 €;** ☎0721.328.000

48. **Brasov,** DN 13, Calea Feldioarei, 14450 mp, d. 84 m, intravilan, vand/ schimb/ inchiriez teren intravilan zona Brasov DN13 - Calea Feldioarei; **25 €;** ☎0770.392.053 andreylory@yahoo.com

49. **Brasov,** str Stejarisului 1116 mp, intravilan, Societate comerciala vinde teren intravilan in Brasov, str Stejarisului nr 34. Suprafata 1.116 mp, pret 345 euro/mpPentru mai multe informatii va rugam sunati la nr. de tel. afisat. **345 €;** ☎0736.102.288

50. **Bucov,** sat Pleasa, langa Ploiesti 116600 mp, d. 50 m, extravilan, Teren extravilan langa Ploiesti (10 km), 116.600 mp, desch. 50 ml, spre vest si sud este marginit de un parau cu apa de izvor. Sper sud este vecin cu sosea alfaltata, cale ferata, retele de joasa si inalta tensiune si conducta de gaz metan. **5 €;** ☎0745.051.233

51. **Bucuresti** 1000 mp, d. 4 m, intravilan, Teren constructii intravilan de 1000 mp, in Pache ProtopopescuDe vanzare teren 1000 mp in zona Foisorul de Foc. **620.000 €;** ☎0726.699.043

52. **Bucuresti,** 253 mp, d. 4 m, intravilan, Va prezentam o proprietate intr-o zona foarte cautata a Bucurestiului, Baneasa, Vatra Noua. Terenul este situat in planul doi pe o strada frumoasa si linistita. Pe teren se afla o casa batraneasca care ajuta la obtinerea autorizatiei de construire, **123.900 €;** ☎0721.503.101 ateneumimob@gmail.com

53. **Bucuresti-** Magurele 5300 mp, d. 36 m, intravilan, Teren intravilan de vanzare,in suprafata 5300mp, deschidere 36ml, toate utilitatile, situat pe Sos Bucuresti-Magurele, Nr 45B 45D, Sect.5. Suprafata construibila 60%. Regim de inaltime S+P+6. Pret 115E mp negociabil. **115 €;** ☎0766.258.646 emanuelle4000@yahoo.com

54. **Bucurestii** Noi, teren. 288 mp, d. 10 m, intravilan, **149.000 €;** ☎0722.886.162 ileana@kw.ro

55. **Buftea Oras, Str Vasile Voiculescu 500 mp, intravilan, Vand teren intravilan, 500 mp, toate utilitatile, pret/mp. Pret discutabil. 70 €; ☎0763.401.823**

56. **Buftea,** Darza, 500 mp, d. 20 m, intravilan, loturi 500 mp, cartier nou, langa strada Agricultori, cadastru, intabulare, pret 8500 euro un lot. Posibilitate rate, **9.500 €;** ☎0785.725.788

57. **Buftea,** strada Viilor, 6724 mp, d. 23 m, intravilan, Teren intravilan situat in orasul Buftea pe strada Viilor nr. 29 bis, suprafata 6724 mp, dispune de toate utilitatile si este pretabil pentru zona rezidentiala, **80 €;** ☎0744.372.439/ 0773.886.826 adrianaministorr@yahoo.com

58. **Bulbucata-** judetul Giurgiu DJ 411 6200 mp, d. 23 m, intravilan, Vand teren 6200 mp, deschidere 23 ml, la intrare in sat Velea - Comuna Bulbucata, 27 km de Bucuresti, Deschidere la drumul principal DJ 411 (asfaltat),Ideal diverse activitati **36.000 €;** ☎0740.023.488/ 0727.256.147 nicoli.imobiliare@gmail.com

59. **Busteni,** Poiana Tapului, teren 2074 mp, reducere 20% numai pana la 1 sept 2074 mp, d. 28 m, intravilan, particular, teren 2074 mp, D - 28 m, plan, dreptunghiular, toate utilitatile, construibil imediat P+2, case langa teren, padure in spate, reducere exceptionala de 20% pana la 1 sept, de la 150 la 120 eur/mp sau schimb imobil Bucuresti. **120 €;** ☎0742.330.639

60. **Buzau,** Patarlagele comuna Maruntisu 1000 mp, d. 3 m, intravilan, Vand teren intravilan zona Buzau oras Patarlagele sat maruntisu 1000 metri patrati detalii la telefon (Stefan) **10 €;** ☎0761.893.824 irina.vlad0104@gmail.com

61. **C.A.** Rosetti, Cardon, teren intravilan in Delta Dunarii, 8475 mp, d. 114 m, intravilan, **50.850 €;** ☎0747.825.874 marius@murzea.ro

62. **Calarasi** Teren 1,4 HA de vanzare in Oltenita zona industriala 14000 mp, d. 53 m, intravilan, toate utilitatile. Teren 14.000 mp de vanzare, deschidere 53 mp. Toate utilitatile: curent, gaze, apa **210.000 €;** ☎0726.699.043 alexsorin@hotmail.com

63. **Calarasi,** Nicolae Balcescu, 800 mp, d. 55 m, extravilan, investitie, teren extravilan 800 mp, deschidere 55 m chiar pe lac, utilitati la 100 m. Calarasi, Nicolae Balcescu, sat Fantana Doamnei, accept variante auto, **6.500 €;** ☎0722.625.665

64. **Calea** 13 Septembrie, Hotel Marriott, vand teren 962 mp 962 mp, d. 14 m, intravilan, Vand teren intravilan 962 mp, in zona Calea 13 Septembrie Hotel Marriott. Terenul are deschidere la strada de 14 ml, cu constructii demolabile. Conform certificat de urbanism, se poate construi pana la 2S+P+4+5R, POT max 70%, CUT max +3,0mp. ADC/mp. **1.100.000 €;** ☎0770.437.630 mauwisioan77@gmail.com

65. **Calea** Ferentari Bucuresti 7500 mp, d. 28 m, intravilan, Calea Ferentari-la 300 m de capatul RATB Zetarilor. Teren intravilan 7500 mp, deschidere 28,15 ml si cu posibilitatea de suplimentare a suprafetei cu inca 10000 mp. Actele sunt pregatite ptr vanzare. Exista titlu de proprietate,cadastru si intabulare. Pretul/mp, usor discutabil. **85 €;** ☎0723.196.326 petrelepadat@gmail.com

66. **Calea** Vitan, 700 mp, d. 11 m, intravilan, vand teren 700 mp, deschidere 11 ml, stradal direct la sosea, vad comercial foarte bun, pe toata strada sunt activitati comerciale diverse, direct proprietar, **500.000 €;** ☎0764.970.520

67. **Campul** Pipera, sector 1, 2000 mp, d. 21 m, intravilan, sector 1, Campul Pipera, 2.000 mp, teren intravilan, deschidere 21 mp, gaze, electricitate, canal si apa in lucru. 300 Euro/mp, **300 €;** ☎0724.581.411 imobiliarambo@yahoo.com

68. **Caracal** 2200 mp, d. 11 m, intravilan, Vand teren in localitatea Caracal, strada Viilor, intravilan in partea dinspre strada, cu utilitati pe strada, inclusiv pana la teren, asfalt pana aproape la circa 200 m. Pret 10 euro/mp negociabil. **10 €;** ☎0734.538.583 elenasfetcu@yahoo.com

69. **Cernica** sat Posta 500 mp, d. 21 m, intravilan, Cernica sat Posta, 500mp,21m deschidere, intravilan, loc de casa, liber,cadastru, intabulare, **25.000 €;** ☎0767.922.400/ 0722.912.924 cordialimobiliare@yahoo.com

70. **Cernica,** Caldararu, teren liber 2 151 mp, toate utilitatile 2151 mp, d. 23 m, intravilan, **125.000 €;** ☎0740.424.329 georgemht@gmail.com

71. **Cernica,** Caldararu, teren liber 2 151 mp, toate utilitatile, 2151 mp, d. 23 m, intravilan, **125.000 €;** ☎0740.424.329 georgemht@gmail.com

72. **Cernica,** Caldararu. 427 mp, d. 18 m, intravilan, Va oferim spre vanzare un teren intr o zona noua la marginea padurii langa lacul Cernica, o zona cu canalizare, curent cu acces imediat catre autostrada, Bucuresti la 10 minute, zona superba linistita, **47.000 €;** ☎0765.643.114 Gorgastefan@yahoo.com

73. **Chiajna,** 2500 mp, d. 36 m, intravilan, proprietar, vand teren in Comuna Chiajna, Str. Luceafarului, stradal in suprafata de 2500 mp cu deschidere 36 ml sau 1250 mp cu deschidere 13 ml, **100 €;** ☎0744.630.209 nicu_barea@yahoo.com

74. **Chiajna,** 10000 mp, d. 33 m, intravilan, vand teren 10.000 mp, intravilan, langa Avon, stradal **105 €;** ☎0770.391.992 costeadumitru2005@yahoo.com

75. **Chiajna,** 5400 mp, d. 14 m, intravilan, zona de vile si blocuri, situat intre doua strazi asfaltate cu deschidere la ambele strazi de 14 mp. Pret negociabil, daca se cumpara tot terenul, **100 €;** ☎0722.200.209 tanasecstalin54@gmail.com

76. **Chiajna,** parc industrial, 6900 mp, d. 30 m, intravilan, teren parc industrial Chiajna, 6.900 mp, deschidere 30 m, pozitionat in spatele Lidl Logistics, **50 €;** ☎0749.018.801

77. **Chitila** Centura 1420 mp, d. 38 m, intravilan, langa Farmexpert si vis-a-vis de Tehnologica Radion, teren intravilan industrial in suprafata de 1.420 mp, deschidere de 38 m, certificat de urbanism pentru hala si birouri, **75 €;** ☎0744.793.767 nelu.draghici@profimob.ro

78. **Ciolpani,** Ilfov, loturi de casa, 500 mp, d. 19 m, intravilan, loturi de casa de 500 mp cu utilitati, situate in localitatea Ciolpani, la o distanta de aproximativ 500 ml fata de DN1 pretabile investitie, constructie locuinta, **8.000 €;** ☎0747.848.897 office.prosud@gmail.com

79. **Ciolpani,** jud Ilfov 4800 mp, d. 27 m, intravilan, Teren intravilan 4800 mp, cu generoasa deschidere de 27,5 m. Beneficiezi de utilitati la doar 100 m distanta. Perfect pentru proiecte rezidentiale si industriale. **81.600 €;** ☎0785.333.338 robert10.sergiu@gmail.com

80. **Ciolpani,** la liziera padurii Snagov, loturi de teren intravilan 500 mp, d. 21 m, intravilan, **29.500 €;** ☎0745.695.511 robert@robertgagos.ro

81. **Ciolpani,** Manastirea Tiganesti, 10400 mp, d. 36 m, intravilan, teren de vanzare, cadastru, intabulare, direct proprietar. Drum asfaltat, gaze, curent, apa. Priveliste minunata spre Manastirea Tiganesti **12 €;** ☎0723.530.845/ 0728.946.416 predacristian112@yahoo.com

82. **Ciolpani,** teren 1.100 mp, deschidere la soseaua Ghermanesti potential pentru doua case 1100 mp, d. 16 m, intravilan, **99.000 €;** ☎0745.695.511 robert@robertgagos.ro

83. **Ciorogarla** 7500 mp, d. 24 m, intravilan, Proprietar persoana fizica, vand teren intravilan, 7500 mp, situat pe strada Avram Iancu, in comuna Ciorogarla, Ilfov.Strada are acces direct in Soseaua Bucuresti, in zona racordului la Autostrada Bucuresti-Pitesti. Pret/mp negociabil. **42 €;** ☎0756.679.797 info@maxine.ro

84. **Clinceni** Olteni, teren intravilan, utilitati, 450 mp, d. 15 m, intravilan, Teren Clinceni Olteni, 450 mp, lotul + cota parte drum servitute, str. Orhideei, intravilan, utilitati: apa, gaz, electricitate, canalizare, zona linistita de case; sunt 800 m pana la Centura. Agentie comision 3%. **25.000 €;** ☎0723.767.031

85. **Clinceni,** Domnesti sat Olteni, str. Ortansei, 5017 mp, d. 22 m, intravilan, teren intravilan cu suprafata de 5017 mp in comuna Clinceni sat Olteni cu deschidere de 22.5m la strada Ortansei, drum asfaltat. Utilitatile gaz si curent sunt la 130 m de teren **75.255 €;** ☎0734.382.067

86. **Clinceni,** Ilfov teren intravilan langa Soseaua de Centura 450 mp P+1+M 450 mp, d. 15 m, intravilan, Va oferim spre vanzare un teren Intravilan cu toate actele la zi pregatit pentru vanzare este in Euxclusivitate unei Agenti colaboram si cu alte Agenti:Terenul este langa Orasul Bragadiru (Comnuna Clinceni) are o deschidere de 13, suprafata Totala este **27.000 €;** ☎0731.389.689

87. **Clinceni,** langa Sos. de Centura teren intravilan de vanzare 13.700 mp P+1+M 13700 mp, d. 37 m, intravilan, Va oferim spre vanzare doua loturi de teren Intravilan in Exclusivitate unei Agenti Colaboram si cu alte agenti tereul se afla langa (Orasul Bragadirul Com Clinceni) este cu actele la zi in totalitate un lot pe o suprafata de 8.000 mp si unul de 5. **616.500 €;** ☎0731.389.689

88. **Clinceni,** Orasul Bragadiru Teren de vanzare intravilan 16.500mp 16500 mp, d. 65 m, intravilan, Va oferim spre Vanzare un teren Intravilan pentru hale Terenul este in Exclusivitate unei Agentie Pimob Colaboram cu alte agenti Actele sunt la zi pregatit de vanzare este o zona industriala, 16.500 mp cu utilitatile la 100 m distanta, terenul este in comuna Clinceni, lang **742.500 €;** ☎0731.389.689

89. **Cobia,** langa Targoviste, 2100 mp teren intravilan 2100 mp, d. 80 m, intravilan, 2100 m.p. teren intravilan in Cobia (langa Targoviste), vand/schimb cu locuinta/teren/garaj in Bucuresti + diferenta, **15.750 €;** ☎0722.509.635

90. **Colentina** Vand teren in zona Soseaua Colentina 430 mp, d. 28 m, intravilan, 430mp. Vand teren in zona Soseaua Colentina cu suprafata de 430 mp. Terenul are pe el o casa batraneasca demolabila, cu toate utilitatile . Are deschidere la 2 strazi, dintre care una de 28 ml. **280.000 €;** ☎0770.437.630 mauwisioan77@gmail.com

91. **Colentina,** Bucuresti, 6000 mp, d. 150 m, intravilan, Colentina, strada Ripiceni, 6.000 mp intravilan, intre blocuri de 10-12 etaje, deschidere la 3 strazi, certificat de urbanism din aprilie 2023 in care se admit constructii cu 2S+10 etaje, proprietar, **3.400.000 €;** ☎0746.091.481

92. **Colentina,** teren constructii intravilan de 1450 mp, proprietar 1450 mp, d. 30 m, intravilan, Incadrat in zona L1 POT=45%, CUT=1.3 pentru P+2E, suprafata teren: 1450 mp, deschidere 50 ml. Certificat de Urbanism, Ridicare Topo, Studiu Geo **370.000 €;** ☎0772.178.714

93. **Comuna** Berceni, teren. 370 mp, d. 20 m, intravilan, Vand teren in comuna Berceni, strada Primaverii, zona deosebita, la 500 m de lac, este ultimul lot care se vinde, celelalte 12 fiind deja vandute. Teren intravilan in comuna Berceni, strada Primaverii, zona dosebita, linistita, in plina dezvoltare, zona de la lacuri in apropiere de Sabri Park, este obtinut PUZ pentru vila P+1, este ultimul lot scos la vanzare celelalte 12 fiind deja vandute, curentul este langa teren, iar gazele la aprox. 50 m. **17.500 €;** ☎0765.535.152

94. **Comuna** Berceni/ Ilfov 471 mp, d. 17 m, intravilan, Loturi cu utilitati amplasate intre case. Str.Bistrita-471mp utili, Dubla-20ml, 47000eur, str.Petru Rares- 300mp utili, d-15ml, put apa, 27500eur, str.Radu Voda- 454 mp utili, d-16ml, gard pe 3 laturi, 40000eur, str.Primaverii- 2loturi x 450 mp utili, d-17ml, 25000eur/lot. **27.500 €;** ☎0723.196.326 petrelepadat@gmail.com

95. **Comuna** Clinceni, Ilfov, teren intravilan, sup 2700mp, deschidere 12, p+1+m 2700 mp, d. 12 m, intravilan, Va oferim spre vanzare un teren cu o suprafata de 2700mp deschidere 12m terenul este liber are toate utilitatile in apropiere apa, gaz, curent, canlizaare,are aces foarte usor la soseau de centura terenul nu este industrial este mut. Va asteptam la vizionare **116.100 €;** ☎0731.389.689

96. **Comuna** IL Caragiale jud.Dambovita 11250 mp, d. 40 m, extravilan, Vand 11250 mp 1,125 Ha) de padure, in comuna I.L. Caragiale, jud. Dambovita, cu acte la zi.Padurea este in varsta de aproximativ 80-90 ani. Exista si drum forestier pe proprietate. Pret de vanzare usor negociabil. **11.000 €;** ☎0722.350.404 gabrielstinga63@gmail.com

97. **Comuna** Musatesti Curtea de Arges judetu Arges 1593 mp, d. 18 m, intravilan, Teren intravilan 1593 mp toate utilitatile la poarta deschidere 18 m la 5 km pana la manastirea Robaia si la 15 km de. Curtea de Arges. Pret /negociabil **11 €;** ☎0725.641.155/ 0732.162.923 Sofokill8@gmail.com

98. **Comuna** Tunari, 1000 mp, d. 20 m, intravilan, Proprietar vand teren intravilan liber de constructii in comuna Tunari, strada Ioan Slavici, suprafata 1000 mp (20m x 50m), gaz si curent electric la strada. **174.000 €;** ☎0723.349.032

99. **Constanta** - Boreal plus - strada napoli - teren intravilan 1254 mp - comision 0% 1254 mp, d. 12 m, intravilan, **159.000 €;** ☎0723.468.720 alexandru.leca@kw.ro

100. **Constanta** UAT, judetul Constanta, 30000 mp, d. 78 m, extravilan, teren extravilan Parcela A145/4/2,la intrare in Constanta la interstatia CFR Valul Lui Traian triaj Palas,zona metropolitana, suprafata de 30.000 mp,deschidere 78,20 ml,utilitati apropape, la parcul de demontari auto, cadastru intabulare comision 2% **25 €;** ☎0735.051.778/ 0761.264.821

101. **Copaceni,** 3000 mp, d. 23 m, intravilan, teren de vanzare in Copaceni, Ilfov, suprafata 3000 m2, 30 euro/ m2, **30 €;** ☎0770.284.450

102. **Corbeanca** 799 mp, d. 16 m, intravilan, vanzare teren 800 mp in localitate Ostratu, Corbeanca, intravilan, cu deschidere 16 m, acces asfalt, drum servitute, zona in dezvoltare, teren imprejmuit, cartier vile la 20 m distanta, Suny Garden **69.999 €;** ☎0722.783.630/ 0722.783.630 elena@pikaso.ro

103. **Corbeanca,** langa Paradisul Verde, 988 mp, deschidere 32 m, parcelabil 988 mp, d. 32 m, intravilan, Teren Corbeanca, langa Paradisul Verde, suprafata 988 mp, deschidere 32 m, permite parcelare in 2 loturi de casa, utilitati in vecinatate la 50-100 metri, strazi asfaltate si iluminate, pret 180 euro / mp, comision 0%, acces stb la 700 m linia 441. **180 €;** ☎0754.461.931

104. **Corbeanca,** Ostratu, 13550 mp, d. 51 m, intravilan, teren intravilan de vanzare, situat in comuna Corbeanca-Ostratu, suprafata 13.550 mp, deschidere la lac 51 m, ideal investitie, pret 58 euro/mp, zona in plina dezvoltare, langa Cartierul Glenwood Estate, **785.000 €;** ☎0720.302.537 traian.ciubuc@gmail.com

105. **Corbeanca,** Soseaua Unirii, Str. CA, 1500 mp, d. 18 m, intravilan, teren de vanzare, 1500 mp sau 3 loturi de 500 mp, terenul se afla in centru vis-a-vis Mega Image, la intrare din strada Cantonului. **195.000 €;** ☎0787.785.089 nesthomeimobiliare@gmail.com

106. **Cornetu,**

Imobiliare vânzări TERENURI

185. **Magurele** Vanzare teren 11507 mp 11507 mp, d. 75 m, intravilan, Terenul in suprafata de 11507 mp este situat in intravilanul arabil al orasului Magurele, in zona cuprinsa intre strada Atomistilor si DN5. Este bine conformat si are o deschidere de 75 m la DE 182/1. **300.000 €;** ☎0752.700.873 sofianvasile@gmail.com

186. **Magurele,** 260 mp, d. 12 m, intravilan, sector 5, vand teren 260 mp deschidere 12 m, strada Iinistita **48.000 €;** ☎0764.522.941

187. **Magurele,** 500 mp, d. 9 m, intravilan, teren Magurele, judet Ilfov, str. Ciocarlieii 500 m **21.000 €;** ☎0768.886.622 valentinbalasi@yahoo.com

188. **Magurele,** Atomistilor, 26100 mp, d. 170 m, intravilan, Terenul in suprafata de 26100 mp este situat in intravilanul arabil al orasului Magurele, pe strada Malinului (De 156), la o distanta de 1330 m de strada Atomistilor. **1.096.000 €;** ☎0752.700.873 sofianvasile@gmail.com

189. **Magurele,** Ilfov, 500 mp, d. 20 m, intravilan, loturi 500 mp, PUZ, drum privat 9 metri, posibilitate rate 6 luni, **18.000 €;** ☎0785.725.788

190. **Magurele,** Ilfov, 2000 mp, d. 25 m, intravilan, teren intravilan, situat in localitatea Magurele Ilfov, la padure, 2.000 mp, deschidere 25 m, utilitati foarte aproape, curent la 50 m, gaze la 150 m, zona in plina dezvoltare, 500 m de A0 si sos. Alexandriei, **92.500 €;** ☎0720.302.537 traian.ciubuc@gmail.com

191. **Magurele,** Ilfov, Varteju, 3120 mp, d. 19 m, extravilan, Ideal depozite, constructii, garaje, pozitionat la sosea Magurele, Ilfov, Varteju, 3160 mp teren extravilan, ā- 19 ml/166 ml, pret 15 euro/mp, usor negociabil, localizat langa pod, aproape STB, maxi taxi sau schimb cu casa in sector 4 Bucuresti, **15 €;** ☎0735.051.778/ 0761.264.821

192. **Magurele,** Piscina Magurele, doar 1 km primarie, parc 2000 mp, d. 19 m, intravilan, agentie imobiliara vinde in exclusivitate, oferta reala, unica, teren cu posibilitate parcelare, chiar la drumul principal, langa statie STB, utilitati la strada, canalizare, acte la zi, acces rapid Bucuresti, autostrada 0, pret sub piata, urgent, rog seriozitate **99.990 €;** ☎0722.522.232

193. **MAMAIA** NORD - TEREN INTRAVILAN - DUBLA DESCHIDERE - Comision 0% 600 mp, d. 10 m, intravilan, **89.900 €;** ☎0723.468.720 alexandru.leca@kw.ro

194. **Matei** Voievod, vand teren intravilan 499 mp. 499 mp, d. 15 m, intravilan, Terenul are deschidere 15 ml, este retras de la strada principal ferit de traffic si galagie. Dispune de toate utilitatile. Este incadrat in zona L1A, dispune de POT maxim45%, CUT pentru inaltimi P+2, **465.000 €;** ☎0770.437.630 mauwisioan77@gmail.com

195. **Mehedinti,** com. Simian, 100000 mp, d. 1000 m, agricol, Vanzare padure 10 hectare, in judetul Mehedinti. Copaci tineri, acces drum forestier cu vedere spre Dunare si Drobeta Turnu Severin. Cadastru si intabulare. Asteptam oferte, **75.000 €;** ☎0722.515.556 bucurestinoi@gmail.com

196. **Metalurgiei,** Bucuresti, 2500 mp, d. 22 m, intravilan, comision agentiei 2.5% **200 €;** ☎0772.120.344 avpassetssales@gmail.com

197. **Mihai** Bravu, Delta Vacaresti, parc Tineretului, 2357 mp, d. 70 m, intravilan, teren intravilan situat intre Sun Plaza si Splaiul Unirii, Delta Vacaresti, suprafata 2.357 mp, deschidere dubla 70 m, certificat de urbanism, CUT 4,5, POT 70%, pretabil P+4, cadastru, intabulare, **1.000.000 €;** ☎0746.513.305 trifu.danandrei@yahoo.com

198. **Mihai** Bravu, jud. Giurgiu, 1000 mp, d. 27 m, intravilan, Teren 1.000 mp, deschidere 27 ml judetul Giurgiu, localitatea Mihai Bravu. **17.000 €;** ☎0750.480.282 adrian.tnedive@gmail.com

199. **Militari,** (in zona Pacii, str. Vulpeni) 574 mp, d. 22 m, intravilan, terent intravilan, s= 574 mp, front stradal 22 m (22 x 27), teren pretabil constructie bloc, in zona sunt blocuri vechi de 4 niveluri, si peste strada sunt blocuri noi construite de S+P+5+M, **385.000 €;** ☎0722.302.080

200. **Militari,** Drumul Ciorogarla, 20000 mp, d. 78 m, intravilan, se vinde teren 20.000 mp intravilan construibil, situat langa platforma comerciala Militari, la 900 metri de bulevardul Iuliu Maniu, cu acces direct, **7.540.000 €;** ☎0725.436.444 envogueresidence@gmail.com

201. **Moara** Vlasiei teren 13000 mp, nod A3, proprietar, utilitati, PUZ 13000 mp, d. 57 m, extravilan, Teren 13000 mp, D: 57 m. Utilitati la teren: curent, gaze, apa. Acces pe drum asfaltat pana la teren. Conexiune rapida 3 min din nod A3. Cadastru, intabulare, liber de sarcini. **27 €;** ☎0722.657.480/ 0734.228.855 rzvcosmin@yahoo.com

202. **Mogosoaia,** Helesteului, FRF 1490 mp, d. 18 m, intravilan, vanzare teren intravilan 1.490mp, deschidere 18m, certificat de urbanism, cadastru si intabulare, gaz si curent electric, aproape de padure, comision 0% **171.500 €;** ☎0730.252.252 contact@amaliatudor.ro

203. **Mogosoaia,** Helesteului, Padurea Motoc 1632 mp, d. 18 m, intravilan, vanzare teren intravilan 1.632 mp in Mogosoaia, langa padure, deschidere de 16, gaz si curent electric, drum pietruit, certificat de urbanism, comision 0%, **187.700 €;** ☎0730.252.252 contact@amaliatudor.ro

204. **Nicolae** Grigorescu, 5 minute metrou, chiar la statuie, 500 mp, d. 12 m, intravilan, teren in suprafata de 500 mp, cu constructie 70 mp, 3 camere, bucatarie, hol, baie si dependinte, toate utilitatile, deschidere stradala 13 ml, apa, canal, gaz, toate actele, **260.000 €;** ☎0732135468 adriangeambei@yahoo.com

205. **Odaii,** sector 1, Bucuresti, 7010 mp, d. 31 m, intravilan, va propunem spre vanzare un teren intravilan situat pe Sos. Odaii, cu deschidere la Centura Bucuresti de 31 m, utilitati, P.O.T 60%, C.U.T 2.5, regim de inaltime P-4, posibilitate investitie, **700.000 €;** ☎0720.302.537 traian.ciubuc@gmail.com

206. **Otopeni** Ferme, str. Lucian Blaga, 768mp, teren de vanzare comision 0% 768 mp, d. 3 m, intravilan, **84.500 €;** ☎0738.897.906 andreea@axareal.ro

207. **Padurea** Baneasa, sector 1, Bucuresti, 932 mp, d. 18 m, intravilan, proprietar vand teren intravilan construibil, pozitionat excelent central in cartierul Padurea Baneasa, intersectie strada Drumul Piscu Mare cu Drumul Piscul Nou, 932 mp, 190.000 euro (exclusiv TVA). **190.000 €;** ☎0757.397.643 terenpiscumare@gmail.com

208. **Palanca** / Floresti - Stoenesti, Teren 800 mp, in vatra satului, imprejmuit 800 mp, d. 50 m, intravilan, Teren de vanzare in Palanca (Floresti - Stoenesti), jud. Giurgiu, langa nodul rutier A1 - Km 30, cu acces facil spre Bucuresti, suprafata 800 mp, deschidere 50 m, permite parcelare in 2 loturi de casa, imprejmuit, casuta de lemn pe teren, **25.000 €;** ☎0754.461.931

209. **Pantelimon,** 1081 mp, d. 28 m, intravilan, vand lot 1081 mp constructie bloc 3 nivele, stradal, deschidere 27 ml la strada primariei de 12 ml, strada Tineretului, intre case, toate utilitatile, drum la ambele capete, POT 60%, CUT 12 m, **115.000 €;** ☎0723.049.152 any_nistor@yahoo.com

210. **Pantelimon,** centura, teren 2.500 mp, d-20ml, intravilan noul PUG 2500 mp, d. 19 m, agricol, **132.500 €;** ☎0741.214.215 elenapetrescu@realstart.ro

211. **Pantelimon,** Cernica str. Cucului, 450 mp, d. 16 m, intravilan, intravilan construibil, 3 loturi a cate 450 mp deschideri=16 m, construibil, PUZ aprobat= p+1+mansarda, PUD, posibilitati gze, electricitate, pret/ mp, **65 €;** ☎0721.275.684 jenipetre@mail.com

212. **Pantelimon,** de vanzare teren, 86600 mp, d. 151 m, intravilan, de vanzare teren in oras Pantelimon - 10 km fata de Piata Universitatii, S: 86, 600 mp, dubla deschidere-151 ml, Retail-17.907 mp; Rezidential -67.735 mp, 200 e/mp, **17.320.000 €;** ☎0725.427.427 office@dyas.ro

213. **Pantelimon,** Lebada, str. Olimp, 950 mp, d. 60 m, intravilan, intravilan construibil, teren 950 mp, deschidere - 23 m, langa teren gaze, canalizare, electricitate, cadastru, intabulare, pret/ mp, **140 €;** ☎0721.275.684 jenipetre@mail.com

214. **Parc** Bazilescu, sector 1 481 mp, d. 15 m, intravilan, Teren de vazare zona Parc Bazilescu suprafata de 481 mp cu deschidere 15 ml la strada Limanului, pe teren avem o casa mica de demolat, terenul beneficiaza de toate utilitatile. Regim de inaltime S+P+2+M **195.000 €;** ☎0787.785.089 nesthomeimobiliare@gmail.com

215. **Parcul** Regina Maria, Bucuresti, 186 mp, d. 10 m, intravilan, Str. Stoica Ludescu, 186 mp, deschidere 10 m, utilitati, urbanism POT-45% CUT 0.9. Toate actele, gata de vanzare, nu este necesar niciun acord al vecinilor pt. depunerea autorizatiei, **165.000 €;** ☎0772.120.344 avpassetssales@gmail.com

216. **Peris,** Bratulesti, str. Polona 6000 mp, d. 33 m, intravilan, teren Peris, Bratulesti, strada Polona, 6.000 mp, deschidere 33 ml, utilitati : gaze, curent, apa, asfalt, canalizare. 20 euro/mp **20 €;** ☎0724.580.276

217. **Peris,** Ilfov, 500 mp, d. 25 m, intravilan, Terenul are deschidere de 25 m la Drumul judetean care se intersecteaza cu DN1. Posibilitati de conectare la curent electric, apa si gaz. Pret 38 euro/mp/suor negociabil, **20.000 €;** ☎+40745502099 adipiciu@gmail.com

218. **Petrechioaia** Ilfov, extravilan, 6540 mp, d. 55 m, extravilan, 6450 mp, Tarla 61, parcela 247, lot 1, toate actele la zi. Pregatit de vanzare. Accept variante auto, **30.000 €;** ☎0722.625.665

219. **Petrechioaia,** Ilfov, 2150 mp, d. 12 m, intravilan, Petrachioaia teren 2150 din care 1000 mp intravilan si 1150 extravilan, Sat Surlari, intersectie strada Scolii cu strada Prutului, stalp de lumina, tarla 73, parcela 335, lot 1, Jud. Ilfov. Accept var. auto, **22.000 €;** ☎0722.625.665

220. **Piatra** Neamt, zona 1 mai 64510 mp, intravilan, S.C. vinde teren intravilan, liber de sarcini, este gata pregatit si perfect pentru constructii civile si dezvoltari imobiliare. Acces in 3 puncte la drumurile principale din zona. Acces la putere electrica mare si serviciile publice, 64.510mp **80 €;** ☎0736.102.288

221. **Pipera** 3130 mp, d. 72 m, intravilan, Direct proprietar! Vand teren in suprafata de 3130 mp situat in Pipera situat in spate la Lidl, pe str Emil Racovita. La pret se adauga tva sau fara tva daca se achizitioneaza pe firma! **249 €;** ☎+40736200000 doru.constantin@engas.ro

222. **Pipera** vand teren in Voluntari la 300 m de intrarea in Bucuresti 190 mp, d. 12 m, intravilan, Vand teren in Voluntari Pipera la 300m de intrarea in Bucuresti, pe str Ardealului. Curent tras, canalizare, put. Suprafata 190 mp cu deschidere de 12,5m. **58.500 €;** ☎0731.742.777 cami_lol@yahoo.com

223. **Pipera,** Baneasa, str. Matei Corvin, reducere 15% pana la 1 septembrie 1150 mp, d. 19 m, intravilan, particular, teren Pipera, Drumul Poboravului, strada Matei Corvin, toate utilitatile, deschidere 19,5 m, POT 40%, CUT 2,2, urbanism P+6, constructii langa, reducere 15% pana la 1 septembrie de la 250 la 212 euro/mp, **212 €;** ☎0742.330.639

224. **Pipera,** cartierul Madrid, stadion, 500 mp, d. 42 m, intravilan, teren intravilan suprafata1000 mp - 1500mp parcelabil, curti, constructii, se dezvolta cartierul Madrid, in spatele stadionului, dubla deschidere, **150 €;** ☎0723.272.097 carinaimobiliare@yahoo.com

225. **Pipera,** langa Cartierul Henry Coanda zona aersita 661 mp, d. 18 m, intravilan, Campul Pipera la 70 de metri de Cartierul Henry Coanda teren 661 mp, intravilan, deschidere 18 ml, drum betonat, doua racorduri la ap, canal, curent electic la lot, gaze la strada, vecinatati vile, +TVA, **330 €;** ☎0722.241.794 bogdan.ilioiu@gmail.com

226. **Pipera,** Liziera 5000 mp, d. 33 m, intravilan, vanzareA un teren intravilan in zona Pipera - langa Liziera Residences, suprafata de 5000 mp. cu o deschidere de 33 m si o lungime de 150m,terenul are deschidere direct inA bulevardul pipera. **2.300.000 €;** ☎+40745502099 adipiciu@gmail.com

227. **Pipera,** un domeniu impresionant de 6303 mp, POT 45% vizavi de resedinta patronului FCSB. 6303 mp, d. 49 m, intravilan, **1.790.000 €;** ☎0721.221.013/ 0721.221.013 mihai.cranga@imodreams.ro

228. **Policolor,** 10 minute metrou Nicolae Teclu, 512 mp, d. 26 m, intravilan, Pallady Residence, strada Drumul Gura Ariesului, suprafata 512 mp intravilan, deschidere 26 ml, drum semitide, complex Palladium Residence, vile construite langa teren, liber de constructii **105.000 €;** ☎0732135468 office@ramax.ro

229. **Popesti** Leordeni, metrou Berceni si Tudor Arghezi 3460 mp, d. 44 m, agricol, Teren de vanzare situat in zona noua a Popestiului, intre statiile de metrou Berceni si Tudor Arghezi, avand o deschidere de 44ml la strazile Viilor si Scolii Pug in dezbatere, ideal investitie. **173.000 €;** ☎076737736/ 0785.225.855 visanescumarian@gmail.com

230. **Popesti** Leordeni, Strada Mecanizarii, teren, 4054 mp, d. 13 m, extravilan, zona aflata la inceputul unei dezvoltari imobiliare semnificative. Strada Mecanizarii duce direct in intersectia nodului Rutier Popesti Leordeni cu Centura de Sud (vezi foto). Cadastru si intabulare, fara litigii, acte la zi, curent electric, apa, canalizare (locatie vis-a-vis de firma Industrial Mecano), **31 €;** ☎0723.357.622 av.viorica.stoica@gmail.com

231. **Popesti** Leordeni, teren industrial, hale, depozite 2400 mp, d. 37 m, intravilan, ultima parcela de teren in incinta Danubiana. Terenul ce se vinde are suprafata de 2400 mp, cu acces direct la drumul betonat din incinta Danubiana. Toate utilitatile sunt in incinta, **204.000 €;** ☎0744.349.967 office@erre.ro

232. **Popesti** Leordeni, zona Leordeni, 1352 mp, d. 16 m, intravilan, str. Domnita Balasa 21, strada asfaltata, cu locuinte, utilitatile sunt in dreptul terenului. Pret - 73 euro/ mp, comision 0% cumparator, **99.000 €;** ☎0724.016.313 valentina.radulescu@zoomcity.ro

233. **Prelungirea** Ghencea, Alexandriei Bucuresti 213 mp, d. 18 m, intravilan, lot situat in intersectie pt. sp. comercial parter in zona dezvoltata exploziv cu deficit enorm de sp. comerciale de proximitate. Amortizare (teren si constructie) in maximum 5 ani, comision 0%, **229 €;** ☎0761.445.903

234. **Prelungirea** Ghencea, Alexandriei Bucuresti 213 mp, d. 18 m, intravilan, lot vila 213 mp, deschidere direct la doua strazi asfaltate 17,5 m si 12,2 m, toate utilitatile in fata, CUT 1,4, H max.10 m, P+2+M, comision 0, **229 €;** ☎0761.445.903

235. **Prelungirea** Ghencea, Alexandriei, 4200 mp, d. 18 m, intravilan, supervad comercial direct la DN, excelent pentru constructie supermarket, profit minimum 30 milioane euro in urmatorii 15 ani **1.899 €;** ☎0761.445.903

236. **Prelungirea** Ghencea, Alexandriei, Leroy Merlin, 3460 mp, d. 14 m, intravilan, vand teren in zona complexului de vile cu acces privat Astra Village, POT 80, CUT 2, H max. 25 m, comision 0, **459 €;** ☎0761.445.903

237. **Prelungirea** Ghencea, Bragadiru, 3099 mp, d. 41 m, intravilan, teren cu proiect de bloc, P+3, 41 de apartamente si un spatiu comercial de 450 mp, 42 locuri de parcare, deschidere la strada asfaltata 41 ml, toate utilitatile,drumul va fi cu 4 benzi, STB, acte ok; **500.000 €;** ☎0721.662.943 f.bunescu@yahoo.com

238. **Prelungirea** Ghencea, Ghidigeni, Mugurelui, 1004 mp, d. 64 m, intravilan, Teren 1008 mp, str. Mugurelui intersectie cu str. Veseliei, deschidere dubla la ambele sttazi 33 ml cu 31 ml, certificat de urbanism, P+2+M, POT=30%, CUT=1.2; ideal pentru doua case 3 case, zona exclusivista, **155.000 €;** ☎0721.662.943 f.bunescu@yahoo.com

239. **Rahova,** Magurele, str. Neptun, 420 mp, d. 40 m, intravilan, str. Neptun, sector 5, teren st 420 mp, p=40/12, utilitati pe strada, drum privat, zona vile, drum privat a doua casa **40.000 €;** ☎0731.136.698 Carmen_alice82@yahoo.com

240. **Rahova,** Salaj, teren constructii 9958 mp. 9958 mp, d. 45 m, intravilan, **647.270 €;** ☎0747.825.874 marius@murzea.ro

241. **Resita,** vanzare imobil (fosta Unitate Militara) 76000 mp, d. 4 m, intravilan, vanzare imobil (fosta Unitate Militara) - Valeadeni - 20 km de Resita, suprafata teren 75.939 mp, suprafata construita 2.942 mp, drum betonat, pret 60.000 euro, detalii tel./ email **60.000 €;** ☎0725.427.427 office@dyas.ro

242. **Roznov,** judetul Neamt, teren. 8800 mp, d. 28 m, intravilan, Proprietar vand teren 8800 mp intravilan la DJ156, cu o deschidere de 28 ml si iesire la ambele capete. Electricitate, apa, statie de autobuz la 20 m **15 €;** ☎0754.451.440

243. **Sabareni** teren 1500mp - 2000mp - 2500mp - 3000mp utilitati in zona 1500 mp, d. 18 m, intravilan, fara comision in Sabareni catre padure spre Gulia vand teren intravilan 1500 - 2000 - 2500 - 3000 - 5000 mp cu o deschidere la drum de aproximativ 18 m cu 2 intrari (se poate intra din ambele capete) detalii la telefon. Chiar merita vazut **22 €;** ☎0723.611.412/ 0766.651.051 ovidiu.vlad42@yahoo.ro

244. **Sabareni,** loturi pentru case, 400 mp, d. 19 m, intravilan, teren intravilan 400 mp, cu gaze trase la fiecare lot, curent in apropiere. Drum servitute de 8 m latime pietruit. Padurea Cereanca in apropiere. Acces rapid prin Chitila, Buftea sau Ciorogarla, A1, **12.000 €;** ☎0734.382.067

245. **Sabareni,** strada Viilor, cu utilitati 400 mp, d. 19 m, intravilan, teren intravilan 400 mp, cu gaze trase la fiecare lot, curent in apropiere. Drum servitute de 8 m latime pietruit. Padurea Cereanca in apropiere. Acces rapid prin Chitila, Buftea sau Ciorogarla, A1, **12.000 €;** ☎0734.382.067

246. **Sabareni,** teren vecin cu padurea Sabareni (zona activitati recreative) 9842 mp, d. 31 m, intravilan, Exista pericolul de a te intalni cu cerbi sau caprioare pr. Terenul este incadrat pe doua laturi de padurea Cereanca. Are deschidere de 31 m direct la padurea Cereanca. Terenul are suprafata de 9.842 mp **12 €;** ☎0720.483.641

247. Saftica, Maison de Jardins, 650 mp, d. 26 m, intravilan, de vanzare loturi teren intravilan Saftica, parcele 650-700 m, langa Maison des Jardins. Zona de vile, iluminat public, gaze, curent, internet langa teren. S+P+2, max - 10 m, POT - 30%, CUT - 0.9%, 52.000 €; ☎+40722512534 dutarazvan@gmail.com

248. Salcioara, Moara Noua, 7776 mp, d. 18 m, intravilan, Comuna Salcioara, teren in suprafata de 7.776 mp, deschidere la str. principala de 18.4 m, are curent si fantana, pretabil locuinta individuala, depozit, service, etc, la 45 km de Bucuresti, 8 km Titu, 25 km Targoviste. Aproape magazin, transport, rau 55.000 €; ☎0733.161.954

249. **Sector** 1 (reper spitalul Caraiman), Bucuresti, 155 mp, d. 7 m, intravilan, Proprietar vand Teren intre Domenii si Caraiman, zona extraordinara, proiect de construire in desfasurare deci actele ok, teren 155mp. Va rog mesaj pentru contactare. **180.000 €;** ☎0722.173.381

250. **Sector** 3, 380 mp, d. 13 m, intravilan, de vanzare teren cu suprafata de 380 mp pe strada Iloara nr. 29A din Bucuresti, sector 3. Regim de inaltime conform certificat de urbanism p+4. Toate utilitatile, deschidere 13 metri, **159.000 €;** ☎0764.384.338 laurentiu_stefan@icloud.com

251. **Sector** 3, 500 m Ikea Pallady, Bucuresti, teren. 17000 mp, d. 341 m, intravilan, Teren intravilan, se vand 17000 mp, 3 fronturi stradale, loturile se vand si separat, metrou Anghel Salligny, utilitati la teren, proprietate imediata, strada Gura Solcii 4-18, Sector 3, Bucuresti, **250 €;** ☎0728.950.025 titanrezidential@gmail.com

252. **Sector** 3, Bucuresti, 1179 mp, d. 24 m, intravilan, vand/ schimb teren 1.179 mp, str. Drumul Lunca Calmatui nr. 96-98 stradal drum asfaltat, utilitati pe strada sunt 2 ansabluri de vile, terenul se afla in zona m2 p, 14. Accept schimb case, masini, teren, **235.800 €;** ☎0766.228.698 pallady.apartaments01@gmail.com

253. **Sector** 3, Bucuresti, teren. 500 mp, d. 21 m, intravilan, Terenul are o forma patrata, este ingradit, cu gard viu, pomi, flori si put. Acces la drum asfaltat si la 2 strazi, cu utilitati, case construite langa teren. Posibilitate de parcelare, **185.000 €;** ☎0756.885.633/ 0756.858.833 valentina.ionita@yahoo.com

254. **Sector** 3, Ikea Pallady, pt. bloc p+14, reducere cash, 2500 mp, d. 35 m, intravilan, Situat pe strada Gura Badicului. Toate utilitatile: gaze, electric, apa, canalizare. Strazi asfaltate. Aproape metrou N Teclu. Urbanism p+14, POT 70%, CUT 3,5. Reducere pt cash de la 250 la 200 euro. **200 €;** ☎0742.330.639

255. **Sector** 3, Metrou Nicolae Teclu, teren cu proiect autorizat P+7R/ 1692 mp, d. 10 m, intravilan, **550.000 €;** ☎0722.681.655 nadiadeluca.pub@gmail.com

256. **Sector** 4, Metro Berceni, 5000 mp, d. 35 m, intravilan, Teren Berceni Sector 4, Strada Dealu Crisului, pretabil investitie, constructie cartier rezidential, dubla deschidere la drumuri publice, zona noua in continua dezvoltare, **120 €;** ☎0747.848.897 office.prosud@gmail.com

257. **Sectro** 5, Bucuresti - Magurele, teren vanzare, 620 mp, d. 30 m, intravilan, teren pe soseaua Bucuresti - Magurele, 620 mp utili, deschidere 30 m, are apa, canalizare, gaze, curent electric, **74.900 €;** ☎0750.441.664

258. **Sindrilita,** DN2, 11000 mp, d. 27 m, extravilan, particular, vand teren extravilan, intre padure si sat, dubla deschidere, cadastru, intabulare. Pret negociabil; ☎07260024401

259. **Snagov,** acesta este momentul tau, teren pentru dezvoltare pe malul lacului Snagov 4000 mp, d. 60 m, intravilan, **440.000 €;** ☎0745.695.511 robert@robertgagos.ro

260. **Snagov-** Ghermanesti- stradal 900 mp, d. 18 m, intravilan, Teren intravilan situat in Snagov- Ghermanesti, stradal la asfalt. Este foarte bine situat fiind bun pentru constructie casa, dar si pentru a dezvolta o afacere. Acte ok, certificat urbanismPozitie excelenta! **37.900 €;** ☎0770.805.447 agentie2@mauwis.ro

261. **Sos** Giurgiului Strada N.D. Cocea nr.47-57 2847 mp, d. 140 m, intravilan, Teren in suprafata de 2847 mp,deschidere dubla 140 m si 21 m,adincime 21 m,liber,asfalt,utilitati in poarta,Urbanism SubZona L1c- P+2 niveluri,Parcelabil,Particular **427.000 €;** ☎0735.081.979

262. **Sos.** Orhideelor, Grozavesti, vanzare teren intravilan. 1800 mp, d. 27 m, intravilan, **3.600.000 €;** ☎+40741124400 nedcom.imob@gmail.com

263. **Splaiul** Unirii, Bucuresti, vanzare teren intravilan 2500 mp, 2500 mp, d. 35 m, intravilan, **375.000 €;** ☎0758.900.400 office@topestates.ro

264. **Stefanesti,** Ilfov Bucuresti 1000 mp, d. 13 m, intravilan, Vand teren intravilan aprox 1000-1800 pe malul lacului Pasarea, Stefanesti, Ilfov. Deschidere lac, utilitati, ideal constructie rezidentiala. Terenul este liber si poate fi parcelat in functie de suprafata dorita. 130-150Euro/mp, negociabil, in functie de suprafata si deschiderea la apa. DM pt detalii suplimentare. Va multumesc! **130.000 €;** ☎0783.129.619 dana_rosca@yahoo.ca

265. **Tancabesti** 2128 mp, d. 36 m, extravilan, Teren in extravilanul comunei Tancabesti, format din doua parcele, 1158mp si 970 mp, in zona de case, cu drum de pamant si piatra, neamprejmuit, liber. **64.000 €;** ☎0744.505.999 alexandru@k-imobiliare.ro

266. **Tartasesti,** Dambovita, teren intravilan 2.441 mp, 2441 mp, d. 19 m, intravilan, Teren vanzare in Tartasesti 45 euro 225 ron mp intravilan Dambovita str. Mircea cel Batran pt. casa vila solar gradina cadastru nou intabulare exista gaze canalizare curent tv net apa la strada zona. **45 €;** ☎0721.339.995/ 0747.176.811 mihaiamedeo@yahoo.com

267. **Tartasesti,** Strada Independentei, teren 1,500 mp. 1500 mp, d. 75 m, intravilan, **75.000 €;** ☎0720.100.074 veronica.manolache@goldmcbimobiliare.ro

268. **Tartasesti,** teren intravilan, stradal 1000 mp, d. 20 m, intravilan, **57.000 €;** ☎0720.100.074 veronica.manolache@goldmcbimobiliare.ro

269. **Teren** 20083 mp intre Green Place Tunari si Libao Luxury Events 20083 mp, d. 48 m, intravilan, **399.000 €;** ☎0744.192.559 iosif.biro@kw.ro

270. **Teren** 4000mp cu deschidere la Lacul Snagov, unic 4300.00 mp, d. 29.00 m, intravilan, **1.200.000 €;** ☎0745.695.511 robert@robertgagos.ro

271. **Teren** Bulevardul Jiului stradal-constructie renovabila 306.00 mp, d. 10.56 m, intravilan, **275.000 €;** ☎0720.721.735 marcela.tupea@goldmcbimobiliare.ro

272. **Teren** Constructii Intravilan 4750mp SABARENI - 0% COMISION 4750.00 mp, d. 25.00 m, intravilan, **57.900 €;** ☎0771.575.059 dragos@norisk.ro

273. **Teren** constructii, 600 mp compus din 2 loturi alipite, intre case, 600 mp, d. 17 m, intravilan, **51.900 €;** ☎0741.214.215 elenapetrescu@realstart.ro

274. **Teren** contructii - 600mp compus din 2 loturi alipite, intre case 600 mp, d. 17 m, intravilan, **50.588 €;** ☎0741.214.215 elenapetrescu@realstart.ro

275. **Teren** cu autorizatie de construire 379.00 mp, d. 9.00 m, intravilan, **130.000 €;** ☎0720.721.735 marcela.tupea@goldmcbimobiliare.ro

276. **Teren** cu deschidere la Lacul Snagov 1265.00 mp, d. 21.00 m, intravilan, **325.000 €;** ☎0745.695.511 robert@robertgagos.ro

277. TEREN Dezv Logistica 2500mp posib extindere Centura CHITILA Rudeni 2500.00 mp, d. 12.51 m, extravilan, 35.000 €; ☎0771.575.059 dragos@norisk.ro

278. Teren dezvoltare Prel. Ghencea 283, PUD, ideal investitie, 7500 mpc 3148 mp, d. 72 m, intravilan, 629.600 €; ☎0721.679.963 mihai.dumitrescu@imobiliare-acasa.ro

279. Teren Gulia - Tartasesti deschidere padure 8400.00 mp, d. 47.00 m, intravilan, 172.200 €; ☎0720.721.735 marcela.tupea@goldmcbimobiliare.ro

280. **Teren** in zona Iinistita Bunloc 1000.00 mp, d. 50.00 m, intravilan, **63.000 €;** ☎0745.695.511 robert@robertgagos.ro

281. **Teren** Industrial Hale | A1 Bolintin Deal 120498 mp, d. 236 m, intravilan, **2.975.000 €;** ☎0722.681.655 nadiadeluca.pub@gmail.com

282. **Teren** intravilan 464mp, sectorul 3, Bucuresti. 464 mp, d. 22 m, intravilan, **88.000 €;** ☎0742.469.632 i.viziru@kw.ro

283. **Teren** Intravilan P+14 Etaje Sector 3| Metrou Nicolae Teclu 19088 mp, d. 121 m, intravilan, **4.204.200 €;** ☎0722.681.655 nadiadeluca.pub@gmail.com

284. **Teren** intravilan Slanic Prahova 1626.00 mp, d. 14.00 m, intravilan, **29.268 €;** ☎0729.101.123 valeriu@valeriustancu.ro

285. **Teren** langa lac Naipu 2500.00 mp, d. 17.00 m, intravilan, **25.000 €;** ☎0729.101.123 valeriu@valeriustancu.ro

286. **Teren** pentru constructia casei, 1168 mp. in satul Ordoreanu-Clinceni. 1168.00 mp, d. 27.00 m, intravilan, **27.490 €;** ☎0721.679.963 mihai.dumitrescu@imobiliare-acasa.ro

287. **TEREN** SOSEAUA AFUMATI STRADAL 280.00 mp, d. 9.98 m, intravilan, **98.000 €;** ☎0720.721.735 marcela.tupea@goldmcbimobiliare.ro

288. **Theodor** Pallady, Policolor, teren intravilan 3500 mp, d. 34 m, intravilan, Str. Drumul Gura Crivatului nr. 44, teren intravilan, deschidere 34 m, POT 45%, CUT 1,3, comision 0% pentru cumparator, Leroy Merlin, metrou Nicolae Teclu, Autostrada A2, Ikea, Jumbo **750.000 €;** ☎0766.263.608 iulian.ardeleanu@magnolia-imobiliare.ro

289. **Tiparnitei** sector 5, Bucuresti, 5000 mp, d. 32 m, intravilan, teren 5.000 mp, deschidere stradala 31,85 m, lungime 157 m, toate utilitatile, zona civilizata, liber de constructii, acces usor sos. Giurgiului, tramvai, mijloace transport, super oferta **100 €;** ☎0785.225.855/ 0767.377.376 marian_visanescu@yahoo.com

290. **Titan** Auchan in spate la Lidl 680 mp, d. 20 m, intravilan, Teren intravilan in suprafata de 680mp, deschidere 20 ml, Strada asfaltata .toate actele, toate facilitatile, pe teren se poate construi p+3-4, zona de blocuri si case. Pret Negociabil **499 €;** ☎0765.404.303

291. **Tunari,** teren cu autorizatie, duplex. 843 mp, d. 29 m, intravilan, **100.000 €;** ☎0722.681.655 nadiadeluca.pub@gmail.com

292. **Tunari,** teren cu autorizatie, duplex. 843 mp, d. 29 m, intravilan, **80.000 €;** ☎0722.681.655 nadiadeluca.pub@gmail.com

293. **Ulmi,** teren langa padure, 5000 mp, d. 12 m, extravilan, se vinde teren agricol 5.000 mp amplasat intre padurea Cosoba si padurea Joita cu deschidere direct la padure. Exista acte, intabulare. Pret negociabil. Direct proprietar. **20.000 €;** ☎0734.382.067

294. **Unirii,** Anton Pann, Bucuresti, central, vanzare teren intravilan 482 mp, d. 16 m, intravilan, **529.000 €;** ☎0758.900.400 office@topestates.ro

295. **Vacaresti,** Gladitei, Bucuresti, 1850 mp, d. 24 m, intravilan, Comision agentie 2%; **600 €;** ☎0772.120.344 avpassetssales@gmail.com

296. **Valenii** de Munte- Drajna de Sus-Ogretin - 4000 mp 4000 mp, d. 30 m, intravilan, Teren intravilan Valenii de Munte- Drajna-Ogretin. Este situat la sosea, drum asfaltat ca in foto. Terenul se afla intre case si are canal, curent. Pe teren se afla pomi fructiferi, padure, parau.Pozitie excenta! Ocazie, sunati acum, ideal pentru **22.900 €;** ☎0770.805.447 agentie2@mauwis.ro

297. **Varteju,** Ilfov 3099 mp, d. 13 m, intravilan, Vand teren 3099mp, 80e/mp. Stradal (acces fata si spate), Transport public, Apa curenta, Gaze, Canalizare, Curent la poarta, Cadastru, Direct proprietar, Strada Bulgarului Varteju,Ilfov. 0722734941 **247.920 €;** ☎0722.257.577 militaramatei@gmail.com

298. **Vatra** Dornei, teren, direct proprietar; ☎0768.409.336

299. **Vidra** 430 mp, d. 23 m, intravilan, Vanzare loturi pentru case, in zona Berceni- Vidra Ilfov. Toate utilitatile, pret negociabil. Acte complete! **60 €;** ☎0731.551.555 acordgrup@gmail.com

300. **Vidra,** Ilfov, dupa Berceni urmariti harta postata 3686 mp, d. 24 m, extravilan, in anunt aproximativ unde este pinul, cadastru, intabulare, 10 km de Bucuresti zona terenuri fara utilitati, acces pe drum pamant extravilan langa centrala fotovoltaica Vidra este lotizat in 4 loturi **4 €;** ☎0766.291.292 peiadaniel@gmail.com

301. **Vladiceasca,** com Snagov 4911 mp, d. 21 m, intravilan, Proprietar, vand teren intravilan in sat Vladiceasca, com Snagov, suprafata totala 4911mp, deshidere 21m la Dj, drum de servitute pe latura vestica.Zona in dezvoltare, terenul poate fi parcelat, reteaua electrica si cea de gaze fiind in apropiere. **48 €;** ☎0723.337.256 Calugareanu_cornel2006@yahoo.com

302. **Voluntari,** 600 mp, intravilan, vanzare teren, toate utilitatile, zona liinistita; **60.000 €;** ☎0733.352.243

303. **Voluntari,** bd. Eroilor stradal, super teren, 4508 mp, d. 70 m, intravilan, **1.347.892 €;** ☎0720.721.735 marcela.tupea@goldmcbimobiliare.ro

304. **Voluntari,** Galata, vand teren intravilan 1881 mp. 1881 mp, d. 26 m, intravilan, Vand teren 1881 mp, intravilan curti-constructii, in Voluntari strada Galata nr. 83. Terenul dispune de toate utilitatile la poarta, este ingradit, lipsit de sarcini, se vinde doar intreg. Pret 220 euro/mp, toarte putin negociabil. **413.820 €;** ☎0770.437.630 mauwisioan77@gmail.com

305. **Voluntari,** Ilfov, Padurea Andronache 1400 mp, intravilan, Vand teren 1400 mp, cu casa(1965), utilitati la poarta. **450 €;**

Persoanele fizice pot cumpăra titluri de stat în perioada 12 august - 06 septembrie 2024

Ministerul Finanțelor lansează noi emisiuni de titluri de stat pentru populație în cadrul Programului Tezaur cu următoarele caracteristici:

- **Scadențe pe 1 și 3 ani**
- **Dobândă neimpozabilă foarte avantajoasă comparativ cu alte instrumente de economisire:**

  1 an - 5,80%; 3 ani - 6,60%
- **Valoare nominală de 1 leu**
- **Venituri neimpozabile**
- **Costuri zero în procesul de subscriere**
- **Fără plafon individual de subscriere**

Titlurile pot fi cumpărate de către persoanele fizice rezidente care au împlinit vârsta de 18 ani la data efectuării subscrierii, inclusiv de cele care au participat și la emisiunile anterioare.

Titlurile pot fi achiziționate prin unitățile operative ale Trezoreriei Statului și subunitățile poștale din rețeaua Companiei Naționale Poșta Română - S.A.

În perioada de subscriere investitorii au posibilitatea să solicite anularea sumei subscrise, depunând o cerere de anulare. În cazul decesului, dreptul de proprietate asupra titlurilor de stat se transferă moștenitorilor, care prezintă documentele legale prin care se atestă calitatea acestora de moștenitori.

Prospectul de emisiune și orice eventuale modificări ale acestuia vor fi publicate pe:
www.mfinante.gov.ro (secțiunea Tezaur),
https://www.posta-romana.ro

78. **Unirea,** spatiu ultracentral, vanzare sau inchiriere, reducere foarte mare S.U. 230 mp, sp. comercial, particular, spatiu com. parter bloc, vitrina stradala, perete de sticla de 15 ml cu vedere superba Patriarhie. Pretabil orice activitate. Pt. antecontract semnat pana la 01.09.2024, reducere de la 850.000 la 740.000 euro. Sau inchiriere cu 4800 euro. **740.000 €;** ☎0742.330.639

79. **Unirii** 72, vanzare imobil, 51 apartamente. S.U. 4175 mp, sp. comercial, Romconsulting are placerea sa prezinte spre vanzare imobilul Novos; ☎0722.200.926 office@romconsulting.com

80. **Unirii,** Matei Basarab, 1.000 mp P+M, S.U. 1000 mp, spatiu birouri, curte 1,750 mp + cladiri 1.000 mp P+M, ideal pt. hostel, restaurant, pensiune, birouri, camin, cabinete. Doua cladiri cu 8 intrari, 35 camere, 25 bai, 3 bucatarii, anexe, 10 parcari, 5% pt. agentii, **1.500.000 €;** ☎0728.888.889 silvianlica@gmail.com

81. **Unirii,** Matei Basarab, Bucuresti, sector 3 S.U. 1700 mp, spatiu birouri, Singur curte 1750 mp+ constructii 1000 mp, cu multiple intrari parter/mansarda, cu destinatie: locuinta + hostel, pensiune, birouri + cazare personal, camin varstnici sau studenti, gradinita, webchat **1.490.000 €;** ☎0728.888.889/ 0726.678.148 silvianlica@gmail.com

82. **Unirii,** Mircea Voda S.U. 277 mp, spatiu birouri, Vanzare spatii birouri Unirii, Mircea Voda, stradal, bloc 1995, etaj integral, suprafata de 277 mp, 11 camere, etaj 7/8 **527.685 €;** ☎0729.332.360 lucian.pascu@yahoo.com

83. **Unirii,** Mircea Voda, S.U. 196 mp, spatiu birouri, spatii birouri Unirii, Mircea Voda, stradal, 196 mp, bloc din 1995, etaj 7/8, **373.380 €;** ☎0729.332.360 lucian.pascu@yahoo.com

84. **Unirii,** Mircea Voda, S.U. 152 mp, spatiu birouri, Vanzare spatii birouri Unirii, Mircea Voda, stradal, bloc 1995, 152 mpu, etaj 7/8, **289.560 €;** ☎0729.332.360 lucian.pascu@yahoo.com

85. **Unirii-Budapesta ,zona centrala direct proprietar S.U. 130 mp, sp. comercial, RESTAURANT IN FUNCTIUNE SE VINDE DEMISOL PARTER TERASA SI CA SPATIU COMERCIAL pt ANUMITE ACTIVITATI amenajat utilat,echipat cu toate dotarile,cu autorizatii de functionare 450.000 €; ☎0731.542.872**

86. **Valea** Argesului, Bucuresti, S.U. 13 mp, sp. comercial, proprietar ofer spre vanzare spatiu comercial in suprafata totala de 13,02 mp, amplasat stradal, la parter de bloc pe Str. Valea Argesului, beneficiind de trafic intens si vizibilitate foarte buna, **244.500 €;** ☎0722.200.926 office@romconsulting.com

87. **Vitan** Spatiu Comercial S.U. 13 mp, sp. comercial, Proprietar ofer spre vanzare spatiu comercial in suprafata totala de 13,32 mp, avand o vitrina de 2,24 ml, este amplasat stradal, la parter de bloc, pe una dintre cele mai bune artere comerciale ale capitalei, Calea Vitan nr. 233 **307.000 €;** ☎0722.200.926 office@romconsulting.com

88. Voluntari, vanzare/ inchiriere birou/ locuit; spatiu multifunctional, S.U. 60 mp, sp. comercial, Voluntari, Metro, spatiu comercial/ birou sau de locuit, intrare separata, 60 mp, bloc nou, parter, 2 camere plus baie, 1 loc de parcare, centrala proprie, renovat, instalatie electrica noua. 90.000 €; **☎0722.274.245**

Cumpărări, schimburi

1. **Achizitie** particular, cumpar apartament sau garsoniera numai de la proprietar, prefer fara imbunatatiri, ofer plata imediat, cash; ☎0774.478.669

2. **Agentie** imobiliara va ajutam sa vindeti sau sa inchiriati apartamentul. Agentie imobiliara va ajutam sa vindeti sau sa inchiriati apartamentul. ☎0723.627.531

3. **Avocat** caut casa la curte sau apartament in vila numai in zona centrala si ultracentrala. Rog maxima de seriozitate, plata cash la notariat. Exclus intermediari. ☎0743.333.165

4. **Bucuresti** Bucuresti Cumpar urgent in Bucuresti casa, teren, garsoniera sau apartament, plata cash indiferent de stare, etaj (efectuam acte in regim de urgenta cadasfru, intabulare, mosteniri, chitanta de mana) ☎0731.136.698 Carmen_alice82@yahoo.com

5. **Bucuresti** (sector 6) cumpar apartamente cu 1, 2, 3 sau 4 camere cu sau fara imbunatatiri **60.000 €;** ☎0742.083.373/ 0724.279.168 veronica.cucu@gmail.com

6. Bucuresti Agentia Nelbo imobiliare, Iti vinzi locuinta? Noi iti cumparam apartamentul, garsoniera, casa, rapid, in orice stare se afla, doar o vizionare, plata pe loc. Achitam datorii si situatii de urgenta non stop; ☎0722.625.665/ 0758.200.203

7. **Bucuresti** sector 1, 2, 3 agentie imobiliara sector 1, 2 intermediem in regim de reprezentare exclusiva zona Dorobanti, Floreasca, Barbu Vacarescu, Parcul Circului, Pipera, Lacul Tei, Obor, Stefan cel Mare, Mosilor, Universitate, Unirii, **150.000 €;** ☎0724.808.552 matei@mateipantea.ro

8. **Bucuresti,** particular, cumpar garsoniera sau apartament 2 camere, zonele Gorjului, Lujerului, Politehnica, exclus ultimul etaj. ☎0722.695.530

9. **Bucuresti,** Sector 1, 2, 3, 4 si judet Ilfov, Agentia imobiliara Carol Estates intermediaza/ cumpara/ vinde/ inchiriaza apartamente, case/ vile, terenuri in Bucuresti si Ilfov. Servicii de consultanta imobiliara alaturi de cadastru si intabulare, ☎0721.092.835 office@carolestates.ro

10. **Cumpar** garsoniere, apartamente, case, vile, terenuri. Perfectam cadastru, intabulare, energetic, litigii, succesiuni, cu avans pentru perfectare acte sau litigii. ☎0766.448.008

11. **Cumpar** ap 2 camere orice confort, exclus Ferentari si firme, preturi depinde de zona si etaj. ☎0723.723.485

12. **Cumpar** apartament 2, 3, 4 camere in Bucuresti. Cumpar apartamente 2, 3, 4 camere in Bucuresti, fac cadastru, intabulare, succesiune energetic, preiau cu datorii, plata cash, rog seriozitate, multumesc; ☎0768.756.617

13. **Cumpar** apartament 3-4 camere. Particular, cumpar apartament 3-4 camere zonele Brancoveanu, Oltenitei, Dristor, Tineretului. Apropiere Metrou. ☎0771.155.817

14. Cumpar apartament la parter Cumpar apartament la parter stradal, cu vad, pretabil cabinet medical, prefer sos Colentina sau alte sosele principale, plata cash pana in 120.000 €; **☎0767.003.332**

15. **Cumpar** apartament zonele Titan, Dristor, Muncii, Iancului 3 sau 4 camere. Doresc sa cumpar apartament Titan sau Dristor, 3 sau 4 camere, bloc dupa 1980, suprafata peste 64 mp utili, 2 bai, apropare de metrou (max 10 min.), ☎0766.666.497 yonica_m@yahoo.com

16. **Cumpar** garsoniera Berceni. Cumpar garsoniera Soseaua Berceni, Anton Bacalbasa, Samoila Dumitru, Tomesti, Soldanului, Cercetatorilor, etaj inferior; ☎0765.709.966

17. **Cumpar Garsoniera, apartament cumpar garsoniera sau apartament in Bucuresti, ofer pretul zonei. Maxima seriozitate. ☎+40761532117**

18. **Cumpar** inchiriez in Bucuresti Ap. 2-3-4 camere, garsoniere, cumpar sau inchiriez in Bucuresti de la proprietar direct. Indiferent de starea locuintei, cu sau fara datorii, ☎0766.862.569

19. **Cumpar** locuinta civilizata, apartament sau garsoniera spatioasa, etaj mic, aces usor Romana, Dorobanti, Universitate, Victoriei. Pot oferi ajutor cumparaturi usoare; ☎0727.398.068/ 0722.909.363

20. **Cumpar** pod neamenajat minim 40 mp-max 300 mp Cumpar pod neamenajat minim 40 mp, maxim 300 mp Bucuresti orice sector. ☎0750.480.282 mrx6666666@outlook.com

21. **Cumpar** teren Bucuresti. Prosud Invest cumpara in Bucuresti, central, periferic, terenuri orice suprafete, cu sau fara autorizatie, pretabile dezvoltare imobiliara. Oferim pretul pietei. ☎0747.848.897 office.prosud@gmail.com

22. **Cumpar** terenuri agricole. Prosud Invest cumpara terenuri agricole suprafete minime de 10 hectare, in orice zona din tara, oferim pretul pietei. ☎0747.848.897 office.prosud@gmail.com

23. **Cumpar** urgent apartament in Bucuresti, numai de la proprietar cu plata cash in zona civilizata. Exclus intermediari, rog maxima seriozitate, particular; ☎0743.333.165

24. **Cumpar** urgent garsoniera sectoarele 2, 3 si 4, exclus Ferentari si firme. Ofer preturile zonelor; ☎0723.723.485

25. **Cumparari** 2 camere, cumpar ap. 3 camere, zona Dristor, Ramnicu Sarat, Schitului, Ramnicu Valcea, Nedelcu Ionofer. Ofer pretul zonei, cash, exclus agentii. ☎0723.723.485

26. **Cumparari** apartament 2 camere sectoarele 2,3 si 4, exclus agentii. Oferim pretul zonelor. ☎0723.723.485

27. **Cumparari** garsoniere. Investitor, cumpar garsoniere in sectoarele 2, 3 si 4. Ofer pretul zonei. ☎0723.723.485

28. **Cumparari,** schimburi Agentie avem cumparatori pentru 2 camere, zonele Dristor, Ramnicu Sarat, Ramnicu Valcea, Racari, Vitan, Salajan,sector 3, pretul zonelor. ☎0723.723.485

29. **Drumul** Taberei, Crinul de Padure Cumpar garsoniera pe strada Crinul de padure. Ofer 26000E. Nu conteaza starea. Exclus etajul 10. ☎0761.611.071

30. **Familie** serioasa cauta locuinta cat mai urgent, in Bucuresti numai in zona civilizata, rog maxima seriozitate, plata cash. fara intermediari ☎0741.529.348

31. **Ion** Mihalache, particular, inchiriez ap. 2 cam., zona Ion Mihalache, P-ta Chibrit, P-ta Crangasi, Sos. Chitila sau Bucurestii Noi. ☎0760.666.828

32. **Mihai** Bravu, jud. Giurgiu Schimb teren 1000 mp, intravilan curs constructii, deschidere 27 ml, localitatea Mihai Bravu judetul Giurgiu cu autoturism **17.000 €;** ☎0750.480.282 adrian.tnedive@gmail.com

33. **Militari,** Drumul Taberei, Romstil solicita garsoniere, apartamente, cu sau fara imbunatatiri, clienti seriosi; ☎0724.278.376

34. **Moghioros,** caut sa cumpar o singura garsoniera Moghioros, Crinul de Padure confort 1, 2 sau 3 sau strazi. Pt. uz personal. Fara ultimul etaj. Astept oferte reale. ☎0766.626.606 alinaghiteanu@yahoo.com

35. **Pantelimon,** spatiu productie sau depozitare 620 mp Schimb spatiu productie sau depozitare 620 mp zona Soseaua Pantelimon - Parc Morarilor situat la subsol, cu casa/ vila constructie dupa 2010 in zonele Fundeni, Dobroiesti, Andronache **200.000 €;** ☎0750.480.282 adrian.tnedive@gmail.com

36. **Particular,** cumpar teren, apartament 2 camere, orice zona, preferabil constructie noua, etaj inferior, plata pe loc. ☎0760.666.828

37. **Schimb** apartament 3 camere cu apartament 2 camere Schimb apartament 3 camere zona P-ta Muncii cu apartament 2 camere apropiere metrou. Apartamentul este dec., la et. 2, bloc anvelopat an constructie1962, balcon mare, doresc ap in bloc vechi etaj inferior. ☎0729.047.312 iestef59@gmail.com

38. **Sectoarele** 1, 2, 3, 4, 5, 6 Bucuresti si Ilfov cumpar/reprezint proprietati imobiliare in Bucuresti (prefer sect. 1,2,3) si Ilfov (zona de N si E), plata cash, investitie si/sau inchiriere. Pret corect, in conditii de seriozitate si viteza maxime. ☎0747.825.874 marius@murzea.ro

39. **Sector** 1, 2, 3, 4 solicit garsoniere. sunt interesat sa achizitionez urgent garsoniera sau apartament in sectoarele 1, 2, 3, 4, 6, direct de la proprietari cu plata cash; ☎0728.879.797

40. **Sinaia,** Prahova apartament 2-3 camere Proprietar cumpar in oras Sinaia PH, apartament 2-3 camere, etaj 1sau 2, zona centrala, curte sau garaj, accept si alte oferte. ☎0739.340.230 mantuleasa.office@gmail.com

41. **Stirbei** Voda, Cotroceni, cumpar 3-4 camere 70-100 mp, prefer parter sau maxim et. 1 vila, zonele Stirbei Voda, Cotroceni; ☎0767.924.856

42. **Tineretului,** particular, cumpar 3 camere Cumpar 3 camere, zona Brancoveanu, Tineretului, dec., etaj intre 1-5. Minim 70 mp, 2 bai, balcon obligatoriu. Preferabil bloc 4 etaje si an de construire dupa 1980. ☎0732.107.006

43. **Titan** apartament 2 camere cumpar apartament 2 camere conf.1 in zona: Titan, piata Minis , Baba Novac, Dristor, Campia libertatii. Ofer 68.000 Euro cash **68.000 €;** ☎0765.996.308

Imobile din străinătate

1. Germania casa cu 10 camere la DN Firma, 6 km de VW Germania casa cu 10 camere, P+1+m, garaj, teren 216 mp, vad la DN, ideal sediu firma, 1 km de Autostrada si 6 km de uzinele Volkswagen Zwickau, caramida, acoperis bun, renovabila, proprietar, 35.000 E, 35.000 €; ☎00491775115575 ilie67@yahoo.com

2. Plana Alta, Castellon Torre la Sala Cabanes apartament Spania, Provincia Castellon comunitatea Valenciana, Torre la Sal, 77 Ciudad Jardin 1 situat in prima linie la plaja, constructie 2022, 78 mp, etaj 1, garaj, alarma, mobilat, utilat complet, la 20 minute aeroport, 138.000 €; ☎0732.592.007 georgedann74@yahoo.com

4 Imobiliare închirieri

Garsoniere

1. 13 Septembrie, Sebastian, Garsoniera Dubla,Prima Inchiriere dec., 42 mp, mobilat, utilat, et 6/8,complet mobilata si utilata modern,balcon generos + spatii de depozitare, aer conditionat, canapea extensibila,dressing,acces facil la Stb,dar si la cele mai importante artere alea orasului, Kaufland,Lidl la cateva minute, contract anaf inclus. 375 €; **☎0786.325.404**

2. Alba Iulia dec., 40 mp, mobilat, utilat, garsoniera foarte furmoasa , open space, situata in apropiere de rond Alba Iulia. Are o suprafata de 40 mp (inclusiv balcon), situata la etaj 7 din 8, curata, libera, mobilata si echipata, cu ac. Blocul are doua lifturi 380 €; **☎0771.270.618 2nasimion@gmail.com**

3. Amzei, Calea Victoriei garsoniera ultracentrala dec., 40 mp, mobilat, utilat, Va oferim o garsoniera superba confort 1, bloc fara bulina, locatie superba, et.3 din 8, mobilata si utilata complet, a se vedea poze, centrala proprie. Acces imediat Calea Victoriei si Piata Amzei. 400 €; **☎0725.691.900**

4. **Avrig,** garsoniera dec.a 6 min. M. Iancului DB390 dec., 32 mp, mobilat, utilat, agentie 50% comision, garsoniera, balcon, bucatarie cu masina de spalat, argaz si frigider, strada Avrig 62, et. 6/10, dec.a, 6 min. de M. Iancului conf. Maps. Proprietara gospodara si amabila. 1+1 **1.600 L;** ☎0730.604.790

5. **Baba** Novac, parc IOR semidec., 40 mp, mobilat, utilat, Inchiriez garsoniera la mansarda etaj 3, bloc nou, utilata, mobilata modern, toate utilitatile zona baba Novac, parc IOR etaj 3 **350 €;** ☎0755.054.708 dan.stef2006@yahoo.com

6. **Baba** Novac, sector 3, garsoniera. mobilat, utilat, proprietar, inchiriez garsoniera mobilata si utilata, situata intru-n zona linistita foarte aproape de metrou si parc IOR. Nu se accepta animale de companie, **350 €;** ☎0744.864.326 Baciu.crystyna@gmail.com

7. **Baicului** semidec., 16 mp, mobilat, utilat, Inchiriez garsoniera cf 3, complet utilata si mobilata, recent renovata. Are gaze, apa calda de la boiler, caldura Radet. De preferat as dori un cuplu tanar. Pret de inchiriere 1000 lei plus o luna garantie. Sunati dupa ora 16. **1.000 L;** ☎0726.048.998

8. **Baneasa** garsoniera 40 mp mobilata utilata complet semidec., 40 mp, mobilat, utilat, Garsoniera spatioasa situata in Baneasa, se afla la etajul 2/4, prezinta mobilier modern si este complet utilata, disponibila imediat. **400 €;** ☎0758.098.917/ 0758.098.905 georgian.draghia@gmail.com

9. **Baneasa,** Aviatiei, Pipera Cortina-North Residence dec., 40 mp, mobilat, utilat, Studio modern, nou, situat in complexul Cortina North Residence, et. 3/11, bloc 2023, paza 24/7 cu bariera de acces, facilitati de lux, mobilat si utilat, terasa mare, loc parcare inclus, liber, **499 €;** ☎0799.666.104/ 0722.614.867

10. **Basarabia,** Arena Nationala, Campia Libertatii, parc Gheorghe Petrascu dec., 30 mp, mobilat, utilat, cf. 1, 30 mp, et. 6/10, dec. mobilata, utilata, maxim 2 pers. fara animale, nefumatori, agentie **1.600 L;** ☎0775.237.139

11. **Basarabia,** Arena Nationala, Diham dec., 36 mp, mobilat, utilat, 36mp dec cf. I balcon 3/4 bloc mixt reabilitat; renovata mobilata utilata complet, fara mucegai insecte, ac cu incalzire cablu, net, zona sigura, linistita acces facil Mega Mall, proprietar.Contract ANAF **350 €;** ☎0768.519.023 opgenerale@gmail.com

12. **Basarabiei,** Murgeni, dec., 32 mp, mobilat partial, utilat, la 1 minut de bulevard, libera, acum renovata, mobilata cu biblioteca noua, canapea noua, tv, bucatarie spatioasa utilata si mobilata, parter fara balcon. Comision agentie 50%, **320 €;** ☎0767.026.609 imobcont@gmail.com

13. **Berceni** semidec., 35 mp, mobilat, utilat, inchiriez garsoniera Berceni, priveliste minunata a orasului si cu o terasa perfecta pentru cafeaua de dimineata sau pentru petrece timp pentru relaxare, gars. mobilata utilata, termen lung. Contract. **320 €;** ☎0731.551.555

14. **Berceni,** dec., 35 mp, mobilat, utilat, Berceni, Piata Sudului, mobilata, utilata complet, dec.a, pozitie deosebita, adiacent Sun Plaza, Calea Vacaresti, 2 minute metrou Piata Sudului **250 €;** ☎021.319.78.04/ 0723.515.199 oli_daniel@yahoo.com

15. **Berceni,** dec., 40 mp, mobilat, utilat, garsoniera confort 1 dec.a, 40 mp, etaj 4/5, bloc cu lift construcie 2022, mobilat, utilat complet chirie 360+ 360 garanie + 165 comision agentie, garsoniera dispune si de loc de parcare **360 €;** ☎0732.592.007 georgedann74@yahoo.com

16. **Berceni,** Metalurgiei metrou Aparatorii Patriei dec., 40 mp, mobilat, utilat, Garsoniera de inchiriat situata in zona Berceni Pod Grand Arena pe Bld Metalurgiei la etajul 11/11, dec.a, 49 mp, mobilata utilata nou, centrala proprie, plita, cuptor, hota, frigider, aer conditional, priveliste superba, libera **320 €;** ☎0767.377.376/ 0785.225.855 visanescumarian@gmail.com

17. **Berceni,** metrou Berceni si Dimitrie Leonida, dec., 17 mp, mobilat, utilat, str. Drumul Cretestilor 19, metrou Dimitrie Leonida si Berceni, **260 €;** ☎0771.650.345

18. **Berceni,** metrou Berceni, dec., 42 mp, mobilat, utilat, hochparter/6 ,constructie 2023, finisata si ultradotata (masina spalat vase, masina spalat rufe cu uscator incorporat, smart TV,AC, frigider, aspirator etc), centrala proprie (incalzire in pardoseala), multiple spatii de depozitare, prima inchiriere, loc parcare. **350 €;** ☎0722.216.231

19. **Berceni,** proprietar inchiriez garsoniera la 5 min. metrou Dimitrie Leonida, semidec., 35 mp, mobilat, utilat, Berceni, proprietar inchiriez garsoniera la 5 min. metrou Dimitrie Leonida, confort 1, bloc nou 2014, p/3, centrala termica, chirie 1 + 1 garantie.Garsoniera este disponibila cu data de 10 august. **290 €;** ☎0785.710.915

20. **Berceni,** Straja. dec., 34 mp, mobilat, utilat, Inchiriez garsoniera confort 1, spatioasa, zona Straja. Se inchiriaza la o singura persoana fara animale de companie. Pretul este 1300 lei plus garantie (1300 lei). Nu colaborez cu agentiile imobiliare. **1.300 L;** ☎0771.509.264 ivanescuvaly@yahoo.com

21. **Brancoveanu** - Nitu Vasile - Budimex semidec., 25 mp, mobilat, utilat, Inchiriere garsoniera etaj 10, bloc cu 10 etaje, dotat cu doua lifturi care urca pana la etajul 10. Blocul, construit in anii '70, a fost recent reabilitat termic, asigurnd un confort sporit. **260 €;** ☎0728.319.722

22. **Brancoveanu,** dec., 45 mp, mobilat, utilat, Proprietar, ofer spre inchiriere garsoniera in zona Brancoveanu, ultra moderna, foarte curata +loc de parcare acoperit, bloc nou, utilat (tv, masina de spalat, AC, centrala proprie, plita+cuptor, frigider, cablu tv si internet), zona linistita, centre comerciale in apropiere, statii RATB la 2 min., statie metrou Brancoveanu la 10 min. distanta, **399 €;** ☎0723.309.961 robertinopetre@yahoo.com

23. **Brancoveanu,** Melinesti, semidec., 17 mp, mobilat, utilat, de inchiriat gars. mobilata, utilata, curata, g, f, p, t, bl. reabilitat, apa calda si caldura, fara gaze, **900 L;** ☎0723.389.967

24. **Brancoveanu,** metrou, semidec., 60 mp, mobilat, utilat, ap. 2 camere mobilat, utilat, situat la 5-6 minute de mers pe jos fata de statia de metrou Brancoveanu, **390 €;** ☎0722.888.942

25. **Bucur** Obor metrou garsoniera dec., 40 mp, mobilat, utilat, cf 1 sporit, decom, mobilata, utilata, renovata, libera, etaj 6, plata lunar si o luna garantie, merita vazuta, **320 €;** ☎0767.922.400/ 0722.912.924 cordialimobiliare@yahoo.com

26. **Bucur** Obor, 3 minute metrou, 41 mp, mobilat, utilat, particular, gars. 1980, balcon, renovata, tv Led, masina spalat, frigider, gresie, faianta, parchet, 1+1, **340 €;** ☎0723.567.783

27. **Bucurestii** Noi, Pajura utilat, garsoniera, arata bine, **300 €;** ☎0769.668.915/ 0721.372.512

28. **C.A.** Rosetti, centru Magheru proprietar dec., 37 mp, mobilat, utilat, proprietar et. 7/8 fara bulina, reabilitat termic, liniste vedere curte interioara, termopan, g, f, parchet balcon usa metalica, utilat, mobilat, liber, 1+1 garantie, acte ANAF include **370 €;** ☎0721.285.839 doinaruca@gmail.com

29. **Calea** Vitan - Mall Vitan dec., 40 mp, mobilat, utilat, Spatiu de inchiriat pretabil pentru birouri de turism, cabinet de avocatura, notariat etc., garsoniera, parter, spatiu nerezidential, 40mp, langa Mall Vitan intersectie cu Mihai Bravu, se accepta punct de lucru, liber imediat **600 €;** ☎0720.451.235

30. **Calea** Vitan, stadion Olimpia semidec., 30 mp, mobilat, utilat, Inchiriez garsoniera in calea Vitan, stadion Olimpia, parter din 10, mobilata, utilata. **300 €;** ☎0739.667.633 Elenaszlavik@yahoo.com

31. **Campia** Libertatii, ap int. cu Baba Novac dec., 42 mp, mobilat, utilat, Catalina inchiriaza 10 min metrou Dristor sau Muncii, etaj 9/10, cf. I sporit dec.a 42 mp, toate imbunatatirile, mobilata si utilata complet libera vizite urgent **300 €;** ☎0728.879.797

32. **Central,** Piata Alba Iulia, str. Moise Nicoara, contract ANAF, ocazie semidec., 20 mp, mobilat, utilat, 20 mp, et. 5/10, sd., mobilata, utilata, tv, super curata, primim o fata sau doamna, nefumatoare, cu job, agentie **1.200 L;** ☎0775.237.139

33. **Chiajna** Rosu dec., 30 mp, mobilat, utilat, Oferim spre inchiriere o garsoniera utilata si mobilata complet, zona chiajna , Rosu. Rugam seriozitate. Sunati pentru mai multe detalii. Plata 2 luni avans. **1.200 L;** ☎0799.862.160/ 0784.907.554 savulescu.ana@gmail.com

34. **Chiajna,** Militari Rezidence, strada Stelelor dec., 37 mp, mobilat, utilat, Militari Rezidence, studio nou, mobilat utilat, bloc cu curte inchisa, poarta electrica, deosebit. Loc de parcare la cerere. Pret 300 euro lunar. **300 €;** ☎0742.559.083 mariaerciu@yahoo.com

35. **Chisinau,** Mega Mall, semidec., 33 mp, mobilat, utilat, confort I, gresie, faianta, parchet, termopan, usa metalica, aer conditional, mobilat lux si utilata complet, recent renovat, totul nou, zona verde, **350 €;** ☎0758.016.131

36. **Cismigiu** Inchiriere garsoniera semidec., 30 mp, mobilat, utilat, **290 €;** ☎0757.704.332 info@houseadvisers.ro

37. **Cloud** 9, studio lux, de inchiriat, nordul Bucurestiului semidec., 47 mp, **650 €;** ☎0765.622.276 contact@dinoiuimobiliare.ro

38. **Colentina** dec., 34 mp, mobilat, utilat, inchiriez garsoniera, strada rasvoala fin 1907et 8 complet utilata. Poze trimit n privat. **1.500 L;** ☎0729.556.209/ 0770.960.253 obrete_adita@yahoo.com

39. **Colentina** Doamna Ghica ocazie dec., 36 mp, mobilat, utilat, cf.1 dec.,10/10, gresie, faianta, parchet, termopan, usa metalica aer conditionat mobilata cu mobila noua utilata complet libera clasa en B **300 €;** ☎0728.879.797 lagunaimob@yahoo.com

40. **Colentina,** Fundeni mobilat, utilat, Agentia Imobiliara Nelbo inchiriaza in exclusivitate garsoniera, libera, curata, bloc nou, vis a vis Spitalul Fundeni. **250 €;** ☎0731.112.112 nelboimobiliare@yahoo.com

41. **Colentina,** lacul Plumbuita, dec., 50 mp, mobilat partial, utilat, direct proprietar, inchiriez garsoniera dubla, partial mobilata cu vedere la lacul Plumbuita, et. 10 unei studente sau salariate. Acces rapid la metrou Obor. **199 €;** ☎0773.852.041

42. **Colentina,** Tei, Teiul Doamnei, Brasoveni, Facultatea de constructii dec., 26 mp, mobilat, utilat, 26 mp, et.1/8, dec, mobilata, utilata, tv, balcon, maxim 2 pers., tineri, studenti, fara animale, agentie, **1.500 L;** ☎0775.237.139

43. **Costin** Georgian dec., 34 mp, mobilat, utilat, inchiriez garsoniera, apropiere metrou,mobilata, utilata complet, curata, cu toate imb., contorizata, apropiere p-ta Minis, costuri mici, zona linistita, libera **1.200 L;** ☎0732.642.070/ 0749.663.552

44. **Costin** Georgian, 2 min. metrou Lucretiu Patrascanu semidec., 32 mp, mobilat, utilat, garsoniera mobilata si utilata, etajul 9/10, curata, cu imbunatatiri. Disponibila imediat **320 €;** ☎0767.041.218

45. **Crangasi** garsoniera mobilata utilata modern 3min Metrou dec., 35 mp, mobilat, utilat, Va oferim spre inchiriere Garsoniera P/4 35mp dec.a,recent utilata si mobilata, in apropiere de Parc Crangasi, garsoniera este dotata cu canapea extensibila, bucatarie,complet utilata, hota, masina spalat, aspirator, frigider, cuptor. **370 €;** ☎0731.389.689

46. **Crangasi,** garsoniera mobilata modern 5 minte gura de Metrou dec., 40 mp, mobilat, utilat, Va oferim spre inchiriere o garsoniera spatioasa la et. 2/4, 40 mp, este situata intr-o zona buna Accesibila, la toate mijloacele de transport in comnun si 5 minute de mers pe jos pana la gura metrou Crangasi si la 5 minute de mers pe Jos la Lacul **375 €;** ☎0731.389.689

47. **DB432,** garsoniera lux bloc nou 15 min. M Teclu. dec., 40 mp, mobilat, utilat, Agentie 50% comision garsoniera 40 mp, dec.a, poze actuale, pat si canapea, balcon, centrala proprie, et. 9/11 cu priveslite excelenta, mobilata utilatade calitate. Mega la parter, Astroium Myhome, **400 €;** ☎0730.604.790

48. **Dorobanti,** ASE, particular, semidec., 28 mp, mobilat, utilat, garsoniera in vila, centrala proprie, termopan, parchet, gresie, complet mobilata si utilata, **300 €;** ☎0768.333.103

49. **Dristor** semidec., 54 mp, mobilat, utilat, B-dul Camil Ressu, 2 camere (langa metrou Dristor 2), confort 1 semidec., et. 6/10, mobilat si utilat, 2 tv, bloc stradal, vedere la bulevard, liber. Discutabil, **400 €;** ☎0723.473.030 garoafa_maria@yahoo.com

50. **Dristor** dec., 38 mp, mobilat, utilat, garsoniera este situata intr-un bloc reabilitat, mobilata si utilata complet, proaspat renovata, foarte aproape de metrou, libera. Zone adiacente: Vitan, Muncii, Iancului **330 €;** ☎0792.744.201

51. **Dristor,** semidec., 35 mp, mobilat, utilat, Dristor, Camil Ressu, mobilata modern, utilata complet, aer conditionat, adiacent Calea Vitan, Baba Novac, Mihai Bravu, Park Lake, 10 minute metrou Dristor **350 €;** ☎0723.515.199 oli_daniel@yahoo.com

52. **Dristor,** 10 min. metrou, semidec., 36 mp, mobilat, utilat, Vitan Olimpia, str. Baia Mare, et. 4/8, bl. reabilitat, gresie, faianta, parchet, termopan, usa met., renovata proaspat, modern, aragaz, frigider, tv, masina de spalat, contorizata clasa en. A, **300 €;** ☎0721.263.460/ 0728.879.797

53. **Dristor,** 3 minute metrou, stradal pe Mihai Bravu semidec., 36 mp, mobilat, utilat, ocazie, urgent merita sunati acum, 36 mp, bloc mixt, etaj 5/10, gresie, faianta, parchet, termopane,usa metalica, aer conditionat zugravita acum, vizite urgent **330 €;** ☎0728.879.798/ 0728.879.797

54. **Dristor,** 4 minute metrou, Park Lake, semidec., 32 mp, mobilat, utilat, Dristor 4 minute metrou, Park Lake, Liviu Rebreanu vis-a-vis P-ta Rm Sarat, garsoniera curata, libera, mobilata si utilata. Libera, **300 €;** ☎0732135471

55. **Dristor,** Park Lake, mobilat, utilat, confort 1, etaj 2/10, langa mall, 3 minute de metrou, piata, stradal, amenajata modern, tv nou lcd, aer conditionat, masina de spalat, finisata, gresie, faianta, parchet, termopan, libera, **320 €;** ☎0766.721.416

56. **Drumul** Taberei Auchan, Parc Moghioros dec., 35 mp, mobilat, utilat, confort 1, dec., P/4, bloc reabilitat, renovata integral, mobilata, utilata, 1+1 garantie, pret fix **320 €;** ☎0730.125.007 dana.becherescu@gmail.com

57. **Drumul** Taberei, 18 mp, mobilat, utilat, proprietar, inchiriez garsoniera confort 2 in zona TiP-Top sector 6, vis a vis de parcul Moghioros si Piata Moghioros. Metroul, parcul si piata se afla la 3 minute de mers pe jos. Garsoniera este mobilata utilata (tv, masina de spalat, aspirator, fier de calcat, cuptor microunde, aer conditionat), contrat ANAF. Pret 1200 lei+utilitati. 1 chirie +1 luna avans garantie, **1.200 L;** ☎0766.301.835

58. **Drumul** Taberei, 30 mp, nemobilat, utilat partial, proprietar, inchiriez garsoniera, 30.27 m.p. zona Drumul Taberei, Al. Valea Prahovei, nr. 3, et. 7, sector. 6, Bucuresti. pentru mai mute detalii contactati telefonic **1.500 L;** ☎0757.088.367

59. **Drumul** Taberei, Compozitorilor, bloc mixt, dec., 40 mp, mobilat, utilat, ofer spre inchiriere gars in bloc mixt, mobilata modern, utilata complet, renovata recent, libera imediat **280 €;** ☎0751.427.385

60. **Drumul** Taberei, Crinul de Padure, semidec., 22 mp, mobilat, utilat, confort 2, mobilata modern, termopan, usa metalica, aragaz, masina spalat, aer conditionat, lcd, frigider, colaborez cu agentii, dar nu ofer comision, **200 €;** ☎0723.257.448 ampieseauto@gmail.com

61. **Drumul** Taberei, Favorit, semidec., 31 mp, mobilat, utilat, strada Sibiu, la intersctie cu B-dul 1 Mai, parter, vedere stradala, vis-a-vis de statia STB si la 5 minute mers pe jos de Metrou Favorit, prima inchiriere, totul nou. Se face contract ANAF. **350 €;** ☎0722.200.209 tanasecstalin54@gmail.com

62. **Drumul** Taberei, metrou Raul Doamnei, stradal si intrare bd., garsoniera XXL semidec., 44 mp, mobilat, utilat, 44 mp, parter inalt, balcon,energetic b, bucatarie 10 mp. Rapid STB 69,93,138,221,232,368 la Erolior, Romana, Universitate. Numai persoane serioase si termen lung. No smoking.no pets. Decontare c-ct Anaf. **316 €;** ☎0721.927.522

63. **Drumul** Taberei, Moghioros, bloc nou dec., 38 mp, mobilat, utilat, garsoniera este situata intr-un bloc nou, mobilata si utilata complet, dispune de centrala termica proprie, etaj 5, aproape de metrou, libera. Zone adiacent Lujerului, Grozavesti, Politehnica **350 €;** ☎0792.744.201

64. **Drumul** Taberei, Plaza Mall, semidec., 20 mp, mobilat, utilat, La 5 minute de metrou Parc Moghioros,Piata Moghioros si Parc Moghioros. **250 €;** ☎0770.467.814/ 0770.467.814

65. **Drumul** Taberei, str. Gheorghe Latea, Bd. Ghencea, metrou Favorit, ctr. ANAF semidec., 32 mp, mobilat, utilat, cf. 1, 32 mp, et. 4/10, semidec. mobilata, utilata, tv, 1 persoana, fara animale, exclus pretentiosi, agentie **1.300 L;** ☎0775.237.139

66. **Drumul** Taberei, Valea Doftanei, parc Brancusi semidec., 40 mp, mobilat, utilat, Drumul Taberei, Valea Doftanei, parc Brancusi, la 10 min. metrou Valea Ialomitei, cf. 1, etaj 4/4, bloc cu lift, prima inchiriere, mobilat si utilat nou, loc de parcare in fata scarii, libera, fara animale de companie, avans 1+1, agentie **400 €;** ☎0799.557.197 badea_alice00@yahoo.com

67. **Drumul** Taberei/Plaza Mall -Metrou. semidec., 32 mp, mobilat, utilat, Garsoniera, et.2/9, bloc reabilitat termic, str.Brasov ,Plaza Mall, Metrou, tramvai 41 , renovat rrecent, mobilat-utilat complet, toate utilitatile, aer conditional, termen lung. **300 €;** ☎0766.668.893

68. **Eroii** Revolutiei, dec., 30 mp, mobilat, utilat, inchiriez garsoniera confortabila in zona Pieptanari. Garsoniera este complet mobilata si echipata cu toate cele necesare pentru un stil de viata sanatos, pozitie stradala, la 100 m de metrou, libera, **300 €;** ☎0731.551.555

69. **Fundeni,** avion, vis a vis parc Motodrom semidec., 32 mp, mobilat, utilat, Soseaua Fundeni nr 229, bloc 115, et. 1/8, 32 mp, semidec., vedere parc Motodrom, mobilat si utilat mod

Imobiliare închirieri 2 CAMERE

148. **Timonierului,** 3 min. M. Lujerului, garsoniera boiler, DB334 semidec., 34 mp, mobilat, utilat, garsoniera mobilata si utilata, semidec.a, poze actuale, et 10 10 cu ac, boiler, pat saltea 2 persoane, aragaz, net digi, TV frigider. Strada Timonierului 2A. Proprietar amabil si deschis. **350 €;** ☎0730.604.790 bobia.dan@gmail.com

149. **Tineretului** Park 2024, Prima Inchiriere Studio, Centrala AC Parcare, AirBNB semidec., 33 mp, mobilat, utilat, Cum ar fi sa locuiesti exact in Parc Tineretului, in complex rezidential nou 2024 ? Tineretului Park Residence la 5 minute de Metrou Constantin Brancoveanu, Prima Inchiriere, Studio 33mp, Centrala Proprie Incalzire Pardoseala, AC, Ctr ANAF, Parcare **450 €;** ☎0727.321.447 andreirosu23@gmail.com

150. **Tineretului,** Brancoveanu, Pajistei, semidec., 45 mp, mobilat, utilat, garsoniera bloc nou, 2010, 3/5, 45 mp, mobilata, utilata complet frigider, aragaz, masina de spalat, TV AC, centrala termica, acces facil Vacaresti, Unirii, Mihai Bravu, Timpuri Noi, **400 €;** ☎0763.656.867 ovidiualbuimob@gmail.com

151. **Tineretului,** Metrou, Parc, dec., 34 mp, mobilat, utilat, 4/10, dec.a, 34 mp utili, constructie 1982, finisata, aer conditionat, mobilata, utilata, orientare est (luminoasa), libera, **300 €;** ☎0722.216.231

152. **Tineretului,** parc, Timpuri Noi dec., 30 mp, mobilat, utilat, Caramidarii de Jos, parc, metrou, bloc mixt, etaj 6/8, 30 mpc, confort 1, balcon, dressing, amenajat modern, contorizat, libera,Fara animale de companie. **260 €;** ☎0751.208.000

153. **Titan** semidec., mobilat, utilat, inchiriez garsoniera Titan, direct proprietar, etaj 9, aproape de metrou **300 €;** ☎0723.498.854

154. Titan - Prisaca Dornei dec., 40 mp, mobilat, utilat, Inchiriez garsoniera dec., in zona Parc Titanel. Garsoniera este complet mobilata si utilata, renovata, dispune de aer conditionat. Situata la etajul 10 din 10 are suprafata de 40 mp si balcon. Blocul este construit in anul 1978. 330 €; ☎0770.437.630 mauwisioan77@gmail.com

155. Titan Piata Minis Garsoniera semidec., 32 mp, nemobilat, neutilat, Garsoniera Titan Piata Minis, cf 1 sdec, 32 mp, renovata total, nemobilata, neutilata, gresie, faianta, termopan, usa metalica, AC. 250 €; **☎0774.495.997 quasarimob1@gmail.com**

156. Titan, Auchan, Bd. 1 Decembrie 1918, Postavarului, sector 3 semidec., 20 mp, mobilat, utilat, 20 mp, et. 9/10, semidec., mobilata, utilata, tv, bloc reabilitat, pt. o fata sau o doamna nefumatoare, fara animale, agentie, 1.000 L; ☎0775.237.139

157. Titan, Auchan, Metrou 10 min. proprietar cf. 1, dec., etaj 3/10, complet mobilat si utilat, imbunatatiri, parchet, gresie, faianta, termopan, balcon inchis, bloc civilizat, reabilitat termic si camere video. 320 €; **☎0723.209.404 relisabeta2003@yahoo.com**

158. Titan, Lucretiu Patrascanu, 35 mp, mobilat, utilat, Metrou Costin Georgian 3 minute, 5/9, mobilata modern, utilata, pat si canapea, foarte curata, renovata,apropiere mijloace transport, 330 €; **☎0723.962.905 imobiliare05@gmail.com**

159. Titan, Lucretiu Patrascanu, 30 secunde metrou Costin Georgian, ocazie dec., 32 mp, mobilat, utilat, cf.1, 32 mp, et. 6/9, dec., mobilata, utilata, tv, aragaz electric, boiler, maxim 2 pers. fara animale, agenti,e 1.500 L; ☎0775.237.139

160. Titan, parc IOR, semidec., 32 mp, mobilat, utilat, etajul 1/10, gresie, faianta, parchet, termopane, usa metalica, chiar la parcul Titanii, loc de parcare, libera, termen lung 1.500 L; ☎0732135467 ramax2016@yahoo.com

161. Titan, Parcul Teilor semidec., 34 mp, mobilat, utilat partial, Inchiriez Garsoniera Complex 2022, prima inchiriere. Parter, curte 16mp, loc de parcare in complex. Spatiul amenajat pentru uz personal, mobila la comanda, modern si aerisit. Autobuz 330 si 253, Auchan, Lidl. 420 €; **☎0725.058.837**

162. Titan, Postavarul, 19 mp, mobilat, utilat, stradal, proprietar, etaj 4/10, gresie, faianta, termopane, usa metalica, amenajata complet, gaze, bloc anvelopat, renovata, curata, libera, particular. 250 €; **☎0786.406.748**

163. Titan, Postavarul, bl. 1 Decembrie, dec., mobilat, utilat, garsoniera la cuplu, la o familie, la 2 persoane, fara garantie, particular, fara intermediar, este utilata, are masina spalat, frigider, tv, este mobilata, perioda lunga, 1.500 L; ☎0763.156.263

164. **Titan/** 1 Decembrie /metrou semidec., 29 mp, mobilat, utilat, garsniera cf 1 semdec.e, bloc garsoniere, bloc foarte curat **350 €;** ☎0770.810.694 agentie14@mauwis.ro

165. **Toporasi,**(sos Giurgului) dec., 45 mp, mobilat, utilat, inchiriez 2 garsoniere mari spatioase parter si etj independente fiecare intrare separata, singure in curte, pretul este 1600 lei fiecare,dotate si utilate cu tot ce este necesar, fiecare are contoar electric separat, merita vizionate. **1.600 L;** ☎0723.101.674 alinz2015@yahoo.com

166. Unirii, dec., 40 mp, mobilat, utilat, Unirii, Mall Vitan, mobilata modern, utilata complet, pozitie deosebita, aer conditionat, adiacent Nerva Traian, Octavian Goga, 10 minute metrou Timpuri Noi 390 €; ☎021.319.78.04/ 0723.515.199 oli_daniel@yahoo.com

167. **Unirii,** Carol, ISG Residence 3, pat matrimonial dec., 32 mp, mobilat, utilat, Imobiliare Solutions Group va oferta spre inchiriere o garsoniera dec.a, cu o suprafata utila de 32 mp, intr-un imobil construit in anul 2019 **350 €;** ☎0757.021.619

168. Unirii, Horoscop, semidec., 36 mp, mobilat, utilat, garsoniera in vila (parter) P+1, utilata, mobilata, 400 €; **☎0742.559.083/ 0727.593.597 mariaerciu@yahoo.com**

169. **Unirii,** Parcul Carol, ISG Residence IV, prima inchiriere. dec., 44 mp, mobilat, utilat, Imobiliare Solutions Group va ofera spere inchiriere o garsoniera situata in complexul ISG Residence IV, in zona Unirii- Parcul Carol. Garsoniera are o suprafata utila de 44 mp si este la etajul 9/12 intr-un imobil dat in folosinta in anul 2022. Aceasta se afla la prima inchiriere, tot mobilierul fiind nou, **500 €;** ☎0757.021.619 elena@imogroup.com

170. **Unirii,** Piata Alba Iulia, inchiriere studio dublu, 51 mp, mobilat, utilat, Double studio. In calitate de proprietar, va oferim spre inchiriere un studio dublu, situat pe Bulevardul Unirii nr. 72, zona Piata Alba-Iulia, **650 €;** ☎0722.200.926 residential@romconsulting.com

171. **Unirii,** Piata Alba Iulia, inchiriere Studio, 30 mp, mobilat, utilat, Standard Studio. In calitate de proprietar, va oferim spre inchiriere un studio elegant, situat pe Bulevardul Unirii nr. 72, zona Piata Alba-Iulia, **450 €;** ☎0722.200.926 office@romconsulting.com

172. **Unirii,** Sfanta Vineri, Tribunalul Bucuresti inchiriere garsoniera dec., 42 mp, **1.600 L;** ☎0743.174.433 officetnv@gmail.com

173. **Unirii-** Octavian Goga, bloc mixt, 4/8, dec.a, 42mp dec., 42 mp, mobilat, utilat, Octavian Goga-UNIRII, stradal, inchiriez garsoniera, spătioasa, dec.a, bucatarie mare, balcon inchis, etaj 4/8, bloc 1990, mobilata+utilata complet, aer conditionat **499 €;** ☎0744.636.660 office@dinamicimobiliare.ro

174. **Universitate** dec., 40 mp, mobilat, utilat, Unirii dec,cf.1, 40mp, bloc din 1984 reabilitat, complet mobilata si utilata, situata la 1 minut de statia de metrou Universitate. **450 €;** ☎0733.483.494

175. **Universitate,** semidec., 32 mp, mobilat, utilat, bloc consolidat, etaj 7, liber, centrala proprie, cablu, internet, interfon, aer conditionat, terasa, **390 €;** ☎0769.437.567

176. **Universitate,** 34 mp, mobilat, utilat, centrala proprie de apartament, facilitati; ☎0732.771.010

177. **Universitate,** Calea Victoriei dec., 32 mp, mobilat, utilat, Inchiriez garsoniera pe Calea Victoriei, la doar 3 minute fata de statia de metrou Universitate, 2 minute de centrul istoric (vechi), cu o suprafata utila de 32 mp, situata la etajul 5 din 8, mobilata si utilata complet, boiler, pret negociabil. **449 €;** ☎0724.597.950 sapphiresmartinvestagency@gmail.com

178. **Universitate,** Magheru, dec., 16 mp, mobilat, utilat, Intercontinental, proprietar, inchiriez garsoniera libera, complet renovata, mobilata si utilata modern, TV, internet inclus etc. **290 €;** ☎0769.154.475 mihai_gib@yahoo.com

179. **Universitate,** Piata Rosetti, garsoniera moderna semidec., 31 mp, mobilat, utilat, super oferta, garsoniera renovata, mobila Ikea, confort 1 utilata complet, etaj 3/6, incalzire cu centrala proprie pe gaz, aer conditionat, masina de spalat, plita, cuptor cu microunde cablu, net **300 €;** ☎0762.079.095/ 0725.691.900

180. **Vatra** Luminoasa 3 minute metrou Muncii si Iancului, dec., 45 mp, mobilat, utilat, garsoniera cf. I sporit, dec., 45 mp, etaj 8/8, cu imb. decente, bloc reabilitat, libera, vizite urgent, merita, clasa en. B, **300 €;** ☎0728.879.797 lagunaimob@yahoo.com

181. **Vatra** Luminoasa Iancului sector 2 Bucuresti semidec., 34 mp, mobilat, utilat, Garsoniera confort 1 complet mobilata si utilata cu imbunatatiri situata in blocul de pe strada Maior Ion Coravu la etajul 5 din 10, semidec., aer conditionat 1luna avans+1luna garantie **350 €;** ☎0731.656.657 scopimob@gmail.com

182. **Vitan** Auchan, semidec., 36 mp, mobilat, utilat, Particular, ofer spre inchiriere garsoniera confort 1 pe termen lung, semidec. cu mbuntiri, 36 mp, P/8 cu balcon, proaspt renovat, mobilat, utilat partial, liber. Rog seriozitate! Exclus agenii! **300 €;** ☎0722.870.753 marian1956bro@gmail.com

183. **Vitan** Barzesti 7D, Confort Park dec., 40 mp, mobilat, utilat, inchiriez garsoniera 40 mp, confort 1, utilata, mobilata, centrala proprie, aer conditionat, frumoasa si curata. Plata 1+1. **350 €;** ☎0765.327.909 comercialdorace@yahoo.com

184. **Voluntari,** locuinta sau biro., parter, curte privata, stradal, parcare dec., 34 mp, mobilat partial, utilat, Garsoniera orasul Voluntari la parter de bloc cu suprafaa totala de 34 mp.+ curte privata 45 mp. in cu acces separat si stradal. Pozitia este stradala pe Bld. Voluntari. Garsoniera este complet utilata, se poate mobila la cerere, **400 €;** ☎0724.798.495 ionut.lotca@topis.ro

Apartamente 2 camere

1. **13 Septembrie,** dec., 75 mp, mobilat, utilat, ap. cu balcon, in bloc 2010, et. 3 din 6, lift, curte, mobila Mobexpert, complet mobilat, utilat, foarte calduros iarna, liber. Particular, **550 €;** ☎0722.652.794 crenguza@gmail.com

2. **13 Septembrie,** apartament cu 2 camere mobilat modern dec., 67 mp, mobilat, utilat, va oferim spre inchiriere un apartament cu 2 camere situat la et 5/10 suprafata 67 mp, 13 Septembrie, 3 min. de Marriott este este la 2 min. de Parlamentul Romaniei. Apartamentul este mobilat si utilat modern, statia de STB la 2 min. Blocul este reabilitat **550 €;** ☎0731.389.689

3. **13 Septembrie,** Prosper, semidec., 58 mp, mobilat, utilat, etajul 5/10, bloc 1989, stradal, vedere spate, curat, liber **400 €;** ☎0724.254.024 balescu.ionut@gmail.com

4. **13 Septembrie,** Prosper, apartament 2 camere dec., 56 mp, mobilat, utilat, apartament 2 camere, etaj 2/8, dec., 13 Septembrie, Prosper, bloc reabilita termic, renovat recent, mobilat, utilat complet, toate utilitatile, liber, disponibil imediat. **400 €;** ☎0766.668.893 imob24h@gmail.com

5. **2 Camere** Dorobanti- metrou Piata Romana dec., 45.00 mp, mobilat, neutilat, **500 €;** ☎0720.721.735 marcela.tupea@goldmcbimobiliare.ro

6. **49 Gafencu** Residence 2020, Herastrau, 2 camere 95mp, 2 Bai, Centrala, AC dec., 95 mp, mobilat, utilat, Gafencu 49 Residence 2020, Herastrau, Cartier Francez, Paza 24/24. Lux 2 camere 95 mp, Terasa, 2 bai, Centrala Proprie Incalzire Pardoseala, 2 Aparate Aer Conditionat, Masina Spalat Vase, Masina Spalat Rufe Uscator, TV Smart, Mobilat, Utilat, et 5/12 **1.300 €;** ☎0727.321.447 andreirosu23@gmail.com

7. **Alba** Iulia Bd Unirii, Nu Depinzi de Radet! 2 camere 76 mp Refacut Total, AC dec., 76 mp, mobilat, utilat, Nu Depinzi de Radet ! Piata Alba Iulia Bd Unirii. Inchiriez 2 camere 76 mp, Decomandat, Boiler, AC, 2 TV Smart 4k, Net Wifi, Cablu, Masina Spalat Vase, Masina Spalat Rufe cu Uscator, Contorizat, Mobilat, Utilat Complet, et 6/8, Contract ANAF, Parcare **700 €;** ☎0727.321.447 andreirosu23@gmail.com

8. **Alunisului** nr 180 dec., 50 mp, mobilat, utilat, DescriereDirect proprietar, in spate la pta Progresul str. Alunisului nr 180, etaj 7/7, totul nou, 450 e usor negociabil 1+1 (exclus agentie si animale de companie) **450 €;** ☎0724.618.784

9. **Apartament** 2 camere mobilat/utilat situat in Complex Ivory Residence/ Rond Omv/ semidec., 68 mp, **850 €;** ☎031.005.07.84 sales@ivoryresidence.ro

10. **Apartament** 2 camere, Cartierul Latin, et.3 din 8 dec., mobilat, utilat, Apartament cu 2 camere, dec., et. 3 din 8, mobilat si utilat, situat in Cartierul;Latin, Prelungirea Ghencea, pe str. Alunului nr.12 P **375 €;** ☎0728.313.530

11. **Arcul** de Triumf, superlocatie, semidec., 50 mp, mobilat partial, utilat, ocazie, apartament 2 camere lux 50 mp, mezanin, bloc exclusivist din anul 2003 aflat la 100 m de Arcul de Triumf, semimobilat, se poate inchiria atat pt. office cat si rezidential, direct proprietar, **700 €;** ☎0744.344.800 borgiaro@gmail.com

12. **Armeneasca,** locuinta de 2 camere, dec., 50 mp, mobilat, utilat, apartament de 2 camere in linistitul Cartier Armenesc din Bucuresti. Mobilat frumos, cu dormitor confortabil, living primitor, bucatarie moderna, ferestre mari si termostat inteligent, **690 €;** ☎0744.440.815 yourtravelshome@gmail.com

13. **Auchan** 1 Decembrie metrou, liber, proprietar semidec., 54 mp, mobilat, utilat, cf.1 semidec., etaj 7/10, balcon inchis, mobilat, utilat complet, cu imbunatatiri, parchet partial, termopan, gresie, faianta, ac, bloc civilizat, reabilitat, camere supraveghere. Liber acum. Proprietar. **380 €;** ☎0723.209.404 relisabeta2003@yahoo.com

14. **Aurel** Vlaicu Metrou 2 min Apartament cu 2 camere renovat modern dec., 54 mp, mobilat, utilat, Va oferim spre Inchirie Apartament cu doua camere, Decomandat, Etaj 1/4, zona Aviatiei, este Curat, Liber. Bloc Reabilitat situat la 1 minute de metrou Aurel Vlaicu Statia de STB la 2 minunte magazine, scoala, gradinita, si Promenada Mall, 15 Minute **495 €;** ☎0731.389.689

15. **Aviatiei** dec., 55 mp, mobilat, utilat, Parter/4 construit 1985, liber mobilat modern, utilat complet, totul nou, la cheie. **600 €;** ☎0721.607.265

16. **Aviatiei** - One Floreasca Lake, Bucuresti Inchiriere apartament 2 camere semidec., 56 mp, mobilat, utilat. **900 €;** ☎0758.900.400 office@topestates.ro

17. **Aviatiei,** dec., 53 mp, mobilat, utilat, particular, inchiriez apartament 2 camere (transformat in 3) situat in zona Aviatiei, la 2 minute de metrou Aurel Vlaicu. Apartamentul este recent renovat, fiind mobilat si utilat complet, masina de spalat vase, boiler. **700 €;** ☎0769.599.997 alexandrei1513@gmail.com

18. **Aviatiei,** ap. 2 camere de inchiriat, Cloud 9. dec., 53 mp, **750 €;** ☎0765.622.276 contact@dinoiuimobiliare.ro

19. **B-dul** Dimitrie Cantemir, prima inchiriere, 2 camere. dec., 51 mp, mobilat, utilat, **650 €;** ☎0737.500.379/ 0737.500.379 liliana.serban@zonadesud.ro

20. **Baba** Novac Apartament cu 2 camere 5 min Metrou Dristor dec., 55 mp, mobilat, utilat, Va oferim spre Inchiriere un cu Apartament cu doua camere etj 7/10 sup 55 Mp, dec., cu un living foarte spatios dormitor, baie, bucatarie. geamuri termopan renovat. utilitati.frigider, masina de spalat, aragaz. Statia de Tramvai 1 si 10 aproape ST **400 €;** ☎0731.389.689

21. **Baba** Novac rond dec., 55 mp, mobilat, utilat, Apartament dec., mobilat, situat la Baba Novac rond **400 €;** ☎0741.271.514

22. **Baba** Novac, intrare parc Al.I.Cuza, intersectia cu Campia Libertati semidec., 52 mp, mobilat, neutilat, Ofer spre inchiriere apartament 2 camere semidec., mobilat, utilat electrocasnice. Zona deosebita in apropierea parcului ,park lake mall,scara curata,vecini linistiti. Doresc inchiriere pe termen lung, nefumatori, fara animale de companie,preferabil familie, 2 luni garantie/depozit. Disponibil din data de 6 Octombrie. Pt mai multe detalii va rog contactati nr. de telefon sau WhatsApp **400 €;** ☎00479986145 geofabrizio@yahoo.com

23. **Baba** Novac, proprietar inchiriez ap. 2 camere, tot confortul, **360 €;** ☎0727.253.133

24. **Baneasa** Marinarilor dec., 55 mp, mobilat, utilat, Aviatiei ap mobilat modern, utilat etj 1/4 liber. Langa Baneasa Aeroport **550 €;** ☎0721.607.265

25. **Baneasa,** Automatizarii semidec., 50 mp, mobilat, utilat, K Imobiliare propune de inchiriat bloc constructie 2014, etaj 2, apartament 2 camere 50 mp, semidec., baie + grup sanitar de serviciu, mobilat si utilat, centrala termica proprie, **490 €;** ☎0724.226.342/ 021.312.59.99 cristian@k-imobiliare.ro

26. **Baneasa,** Somesul Rece, semidec., 35 mp, nemobilat, utilat partial, apartament 2 camere, parter, 35 mp, semidec., proaspat zugravit, semimobilat 1 pat), utilat (aragaz, frigider masina de spalat). Imobil reabilitat, **350 €;** ☎0740.023.488/ 0727.256.147 nicoli.imobiliare@gmail.com

27. **Berceni,** dec., 53 mp, mobilat, utilat, Piata Sudului, 5 minute metrou, renovat recent, dec., etaj 3/4, gresie, faianta, parchet, termopan, liber, accepta studenti, pret negociabil, **400 €;** ☎0721.864.861 expocardinal@yahoo.com

28. **Berceni, 2 minute metrou Dimitrie Leonida, mobilat, utilat, 2 camere confort 1 semidec., mobilat etaj 2/4, frigider, aragaz, masina de spalat, aer conditionat, gresie, faianta, parchet, termopan, centrala proprie. loc de parcare, liber 10 august, 400 €; ☎+40761532117**

29. **Berceni,** 5 minute metrou, 50 mp, mobilat, utilat, 2 cam. 50 mp, renovat total in 2022, bloc 2013, et. 2/4 cu lift, mobilat si utilat complet, gresie, faianta, parchet, termopan, ac, aragaz, frigider, masina de spalat, centrala proprie, usa metalica, bloc dotat cu parcare privata, ctr ANAF, disc. **420 €;** ☎0733.787.340

30. **Berceni,** Aparatorii Patriei, metrou Dimitrie Leonida, dec., 50 mp, mobilat, utilat, apartament de inchiriat situat in zona Berceni, Aparatorii Patriei, la 5 min. de metrou Dimitrie Leonida, la etajul 3/5 intr-un bloc nou construit in anul 2018, liber, mobilat, utilat nou, pret fix, **400 €;** ☎0767.377.376/ 0785.225.855 Marian@imobiliare-marvis.ro

31. **Berceni,** Dimitrie Leonida, metrou, dec., mobilat, utilat, etaj 4 bloc 2021, lift, centrala proprie, mobilat modern, masina de spalat, tv, ac, impecabil, avans o luna plus garantie, comision 50% Agentie, 4 minute statie autobuz, cu contract Anaf, **400 €;** ☎0745.753.174

32. **Berceni,** Drumul Gazarului, inchiriere apartament 2 camere dec. dec., 59 mp, mobilat, neutilat, **400 €;** ☎0736.378.588 gabrielbucuriuvo@gmail.com

33. **Berceni,** Emil Racovita, semidec., 55 mp, mobilat, utilat, apartament 2 camere confort 1, mobilat/ utilat, 55 mp, et. 4/4,stradal, 10 min. metrou, Mega Image, Profi, scoala, gradinita, zona linistita,str.Emil Racovita, liber. 1+1 garantie **400 €;** ☎0733.848.277 razvan_nike@yahoo.com

34. **Berceni,** Metrou Dimitrie Leonida, garsoniera bloc nou, dec., 54 mp, mobilat, utilat, inchirere apartament 2 camere, living open space, mobilat si utilat modern, prima inchiriere, situat la etajul 10 din 11 intr-un bloc constructie 2020, curte interioara spatioasa, centrala termica de apartament, aer conditionat. Merita vizionat! **499 €;** ☎0762.967.981 mihaidutu84@gmail.com

35. **Berceni,** str. Moldovita, renovat, ac, ocazie, semidec., 40 mp, mobilat, utilat, 40 mp, et. 9/10, semidec., renovat, mobilat, utilat, ac, intrarea in bucatarie se face din sufragerie, bloc reabilitat, maxim 2 persoane, fara animale, agentie **1.500 L;** ☎0775.237.139

36. **Berceni,** strada Stanjeneilor, negociabil semidec., 55 mp, mobilat, utilat, are imbunatatiri: gresie, faianta, termopan si parchet. Disponibil imediat. Se cauta o familie fara copii si fara animale de companie, **350 €;** ☎0753.613.458 Godalex409@gmail.com

37. **Berceni,** Sudului, semidec., 60 mp, mobilat, utilat, Sticuilor (apropiere metrou) Sun Plaza, 2 camere conf.1 semidec., et. 4/8, mobilat si utilat, balcon inchis, toate utilitatile, apropiere piata, scoala, bloc cu supraveghere video, 2 intrari, **400 €;** ☎0723.473.030 garoafa_maria@yahoo.com

38. **Bragadiru,** Cartier Latin dec., 65 mp, mobilat, utilat, Inchiriez apartament cu 2 camere in Bragadiru, in apropierea cartierului Latin (Strada Iernii). Apartamentul este dec., are suprafata de 65 mp, este la etajul 1 din 3, bloc cosntruit in anul 2014. Este mobilat si utilat, loc de parcare inclus. **350 €;** ☎0770.437.630 mauwisioan77@gmail.com

39. **Brancoveanu,** Paduroiu, inchiriere apartament 2 camere dec. dec., 65 mp, mobilat, neutilat, **500 €;** ☎0736.378.588 gabrielbucuriuvo@gmail.com

40. **Brancoveanu,** str. Argeselu, semidec., 40 mp, mobilat, utilat, ap. 2 camere cf. 2 etaj 2/4, mobilat, utilat, totul nou, renovat in totalitate, gresie, faianta, parchet, termopan, um, st 40 mp, pret 350 euro 1+1 garantie **350 €;** ☎0731.136.698 Carmen_alice82@yahoo.com

41. **Bucur** Obor-c omplex Rose Garden-loc de parcare subteran semidec., 65 mp, mobilat, utilat, Agentia imobiliara Sweet Home Consulting, va ofera spre inchiriere apartament compus din 2 camere, semidec., situat la et 3 11, intr-un complex din 2009, cu parcare subterana inclus in pret.Apartamentul este mobilat si utilat **580 €;** ☎0723.460.200 sweethome_imob@yahoo.com

42. **Bucurestii** Noi studio de inchiriat Marmura semidec., 49 mp, mobilat partial, utilat, Marmura Residence Bucuresti Noi de inchiriat studio modern si elegant, situat la etajul 7/10 al complexului. Studio-ul este semidec. si complet amenajat **600 €;** ☎0744.212.102 office@imoo.ro

43. **Bulevard** Unirii intersectie cu Mircea Voda, dec., 70 mp, mobilat, utilat, langa Tribunal si BCR, se inchiriaza de catre proprietar apartament renovat, mobilat, modern, etaj 6/7, pt. locuit, contract ANAF, **750 €;** ☎0723.712.900 adrianaa2012@yahoo.com

44. **C.A.** Rosetti, centru Magheru proprietar dec., 37 mp, mobilat, utilat, proprietar et. 7/8, fara bulina, reabilitat termic, liniste, vedere/parcare curte interioara, termopan, g, f, parchet, balcon, usa metalica, utilat, mobilat, liber, 1+1 garantie, acte ANAF incluse, **370 €;** ☎0721.285.839

45. **Calea** 13 Septembrie, Prosper dec., 76 mp, mobilat, utilat, Cal. 13 Septembrie, etaj 5/14, 75mp, bloc 2008, 2 lifturi, mobilat si utilat complet, centrala proprie Rometal, mobila Mobexpert, jaluzele exterioare, 2 balcoane, aer conditionat, contract ANAF, fara animale de companie, liber, 1+1 garantie **650 €;** ☎0765.348.367

46. **Calea** Dudesti 102, sector 3, renovat, curte comuna, parter, spatiu parcare, birouri, firme, cabinet stomatologic etc. **400 €;** ☎0723.936.316

47. **Calea** Ferentari, Mihail Sebastian, Prosper, dec., 58 mp, mobilat partial, utilat partial, de inchiriat intr-o zona cu o pozitie excelenta, apartament cu 2 camere, amplasat stradal, la etajul 4/8, cu vedere stradala, intr-un bloc anveiopat, f.f. curat si bine administrat. Apartamentul are acte in regula si este liber, **1.500 L;** ☎0721.463.075 sirbutamara@yahoo.com

48. **Calea** Grivitei, pod Basarab, semidec., 55 mp, mobilat, utilat, Proprietar, inch. ap. 2 cam,cf.1, stradal,et. 2/10, reabilitat, curat,rec. renovat, termopan, balc. inchis, g+f+p,um, complet mobilat+utilat, electrocasnice noi, tv-led,AC, intern,CATV,interfon, mobilier modern, dressing, liber, metrou 4 m. Doresc seriozitate. **450 €;** ☎0770.454.778 cbrancus@gmail.com

49. **Calea** Victoriei dec., 50 mp, mobilat, utilat, Renovat, et 7/8, dispune de centrala proprie, AC, balcon, spatii depozitare, aproape de Romana, Cismigiu, Universitate, Piata Victoriei **500 €;** ☎0757.704.332 alexandru.ion@houseadvisers.ro

50. **Camil** Ressu nr.4 dec., 65 mp, mobilat, utilat, Familie ardeleni oferim la inchiriere apartament 2 camere, mobilat, utilat, repartitoare+apometre cu unde radio, vedere catre statiile de metrou Dristor 1si 2 si Farmacia Tei.Acces ultrarapid la toate mega-magazinele Lidl, kaufland profi, McDonalds, KfC precum si la Malluri (Vitan, Park Like),.Toate statiile de tramvai, metrou, autobuz sunt in fata blocului, iar intrarea in scara se face prin fata blocului, la parter existand magazine cu alimente, aprozar, farmacii. Va astept cu drag. **550 €;** ☎0763.444.551

51. **Campia** Libertatii, Baba Novac, semidec., 1970 mp, mobilat, utilat, 2 minute parc IOR, 3 minute Mall Park Lake, etajul 2/10, termen lung, bloc reabilitat, geam la baie, fara animale de companie **400 €;** ☎0732135467 ramax2016@yahoo.com

52. **Campia** Turzii. dec., mobilat, utilat partial, Dau in chirie apartament cu 2 camere dec.e in Campia Turzii, Str. Republicii Nr. 8, Bl. D, Sc. H, **1.600 L;** ☎0745.592.234 cenandeliaioana@gmail.com

53. **Cartier** Solar dec., 50 mp, mobilat, utilat, Inchiriez apartament cu doua camere in Bucuresti, sector 4 - Cartierul Solar, complet mobilat si utilat, cu mult spatiu verde si piscina. **600 €;** ☎0729.672.520

54. **Chibrit,** Calea Grivitei 222, sector 1, 54 mp, apartament 2 camere, et. 3, **2.000 L;** ☎0726.787.269

55. **Cismigiu** - Dacia dec., 55 mp, mobilat, utilat, imobil 2010, 3/4, dec., 55 mp, mobilat si utilat modern, centrala termica proprie, ac, parchet, gresie, usa metalica, paza, zona de case linistita, ideal locuit, zona Cismigiu - Popa Tatu - Dacia. **550 €;** ☎0726.601.072

56. **Colentina** x Doamna Ghica aproape de Parc Plumbuita dec., 58 mp, mobilat, utilat, Situat pe strada rascoala 1907 in planul 2 de blocuri ferit de galagia bulevardului, etaj 2/4, parcul Plumbuita la 5 min., scoala 39 la 5 min, bloc din 1986 reabilitat termic, dec., mobilat si utilat, geam la baie, 58 mp, centrala termica, liber. **420 €;** ☎0799.666.104/ 0722.614.867

57. **Colentina,** Str. Rascoala 1907, dec., 50 mp, mobilat, utilat, super oferta 2 camere, dec.. Aer conditionat. Proaspat renovat. Utilat si mobilat modern. Etajul 4 din 8.! Propietar, inchiriez in zona linistita, apartament cu 2 camere, confort 1, dec., renovat recent, utilat si mobilat modern. Utilitatile apartamentului sunt contorizate separat. Bloc construit in 1985, reabilitat termic, sigur din punct de vedere structural si antiseismic. 2 lifturi pe scara. Zona linistita, cu multe scoli si parcuri, acces facil, in cca. 10 minute la metroul Obor. Apartamentul este disponibil imediat pentru vizualizare si inchiriere, pentru persoane singure sau familii fara animale de companie. Pret user negociabil. Nu platesc comision agentiilor. **450 €;** ☎0767.932.322 carstea.andrei10@gmail.com

58. **Colentina,** str. Rascoala, sector 2, centrala termica, AC, TV dec., 57 mp, mobilat, utilat, cf. 1 sporit, 57 mp, et. 2/4, dec, mobilata, utilata, maxim 4 persoane (familie), fara animale, termen lung; ap. urmeaza sa fie zugravit acum, de aceea disponibilitatea ar fi de la 1 septembrie; se poate inchiria anticipat prin agentie **400 €;** ☎0775.237.139

59. **Colentina,stradal,Doamna** Ghica vav Parc Plumbuita dec., 54 mp, mobilat, utilat, langa Hotel Sir,3 statii stb.,metrou Obor,etaj 1/10,cf.1 dec.,54mp.,intrare stradala,vedere spate,orientare sud,balcon spatios pe tot apartamentul,mobilat,utilat,imb.,g,f,p,termopan,um,liber,av 1+1 **375 €;** ☎0737.435.628/ 021.380.28.14

60. **Core** Timpuri Noi 2023 Nerva Traian, Lux 2 Camere 70mp, Centrala Proprie, AC dec. 70 mp, mobilat, utilat, Core Timpuri Noi 2023, paza, Nerva Traian, Mall Vitan, 2 Camere 70 mp, Terasa, Centrala Proprie Incalzire Pardoseala, 2 AC, TV Smart 4k 139 cm, Masina Spalat Vase, Mobilat Utilat Nou 2023, multiple spatii depozitare, Optional Loc Parcare 80 eur/luna. **850 €;** ☎0727.321.447 andreirosu23@gmail.com

61. **Cosmopolis** semidec., 60 mp, mobilat, utilat, K-Iombiliare va propune spre inchiriere un apartament de doua camere la etajul 4 din 5 in CarterulGreenfield cu vedere la padure. Apartamentule este renovat, mobilat si utilat, liber, se poate muta imediat. **500 €;** ☎0744.505.999 alexandru@k-imbiliare.ro

62. **Costin** Gerogian, apartament cu 2 camere renovat mobilat curat semidec., 50 mp, mobilat, utilat, Va oferim spre inchiriere un apartament cu doua camere, P/10, supr. 50 mp langa Metrou Costin Georgian, renovata, mobilata, moderna, complet, este foarte buna pentru investiti, la 5-10 minute de mers pe jos la statia de Metrou Costin Georgian, **350 €;** ☎0731.389.689

63. **Cotroceni,** One Cotroceni Park dec., 60 mp, mobilat, utilat, One Cotroceni Park- Proiectul dezvoltat de One United Properties in anul 2023 se remarca prin calitatea superioara a constructiilor si finisajelor, oferind locuinte de top . Locatia se afla la 3 min de metrou Academia Militara. La parter se afla World Class sala sport+piscina semiolimpica). Langa complex sunt magazinele Lidl, Carrefour express , in complex exista cafenele, restaurante. Et 8/11, incalzire in pardoseala centrala bloc), TV Qled, 2 A/C, parchet triplu stratificat, bucatarie completa inclusiv cu masina spalat vase, cuptor, dormitor complet , inclusiv saltea ortopedica cu memorie. Balcon generos. Apartamentul beneficiaza de multe spatii de depozitare optimizate pentru a pastra un aspect organizat si aerisit. Apartamentul se inchiriaza impreuna cu loc parcate in subteran. Este la prima inchiriere, totul nou !!! Conditii de inchiriere: 1 luna chirie + 1 luna garantie , perioada minima contract este de 1 an , cu contract inregistrat la Anaf, animale de companie nu sunt acceptate. **800 €;** ☎0722.211.146 antonykareka@yahoo.com

64. **Cotroceni,** One, 2 cam. dec. 78 mp, utilat, mob. dec., 76 mp, mobilat, utilat, ap. dec., Cotroceni-One, vis-a-vis Lidl, 78 mp, ut, mob. imob. 89, iz. termic, 6/8, ac, parchet masiv, termopane, balcon, 3 min. Academia Militara, Lidl parc, Palat Cotroceni. STB, metrou, **430 €;** ☎0733.229.070 birouproiectarebucurestiro@yahoo.com

65. **Crangasi** dec., mobilat, utilat, ap 2 cam, mobilat si utilat modern, liber, termopan, usa metalica ☎0721.242.956

66. **Crangasi,** 5 minute metrou, dec., 55 mp, mobilat, utilat, Crangasi, Porumbacu, inchiriem ap. 2 camere, cf. 1 dec., etaj 4/8, mobilat complet, masina spalat, aragaz, frigider, termopan, aer conditionat, gresie, faianta, parchet, **450 €;** ☎0722.542.692 aurelia_iba@yahoo.com

67. **Crangasi.** dec., 60 mp, mobilat partial, utilat, Ofer spre inchiriere apartament de 2 camere, in Crangasi, dec., gresie, faianta, termopane, etaj 5/8, la 10 min. de metrou. Preferam o familie sa inchiriere. Detalii tel. **380 €;** ☎0723.288.931 florinaganea@yahoo.com

68. **DECEBAL** - inchiriere 2 camere dec., 63 mp, mobilat, utilat, **550 €;** ☎0737.381.511 office@sorinciobanu.ro

69. **Diham** pret corect dec., mobilat, utilat, Apartament situat pe strada Tina Petre etajul 1 , bloc reabilitat, dormitorul este mobilat cu mobila IKEA noua, utilat, liber **300 €;** ☎0736.965.547 maryaalex1516@gmail.com

70. **Dimitrie** Leonida Complex La Strada dec., 50 mp, mobilat, utilat, Leonida metrou, 2cam dec., imaculat. Electrocasnice A+., masina vase, rafe, ac silenios, balcon inchis. Magazine, gradinite, sala sport. Liber **375 €;** ☎0741.568.604 lupanpopa@yahoo.com

71. **Dorobanti

Imobiliare închirieri 2 CAMERE

155. **Militari,** bulevardul Uverturii, strada Manastirea Varatec nr. 7-11 dec., 60 mp, mobilat, utilat, cf. 1, dec. etaj 2/8, constructie 2018, Prima Inchiriere, centrala proprie, liber, mobilat si utilat complet, totul nou, posibilitate parcare, avans 1+1, agentie **400 €;** ☎0799.557.197 badea_alice00@yahoo.com

156. **Militari,** Gorjului, semidec., 54 mp, mobilat, utilat, 2 cam., cf. 1, etaj 1 din 4, mobilat, utilat, liber bloc reabilitat, piata, metrou la 3 min. ratb, **270 €;** ☎0761.167.220

157. **Militari,** metrou Pacii, dec., 69 mp, mobilat, utilat, bloc nou 2023, vis a vis de metrou Pacii (5 min.), Valea Cascadelor-langa Lidl si Kaufland. Apartament spatios, dec.. Centrala termica proprie. Etaj 4/8. Totul Nou. **500 €;** ☎0760.633.953

158. **Militari,** Piata Veterani vis a vis metrou Lujerului, semidec., 45 mp, mobilat, utilat, ap. modest 2 cam. cf. 2 semidec., mobilat, utilat complet. Et. 9/10. Centrala termica proprie. Utilitati reduse. Accepta 1-2 baieti, 1-2 fete, cuplu sau familie cu copii. Pentru persoane liniste. **300 €;** ☎0760.633.953

159. **Mosilor** dec., 40 mp, mobilat partial, utilat, ultracentral in vila, plita, frigider, tv, centrala gaz, pardoseli klinker, tamplarie originala restaurata, curte. Prima inchiriere dupa renovare ample, instalatii complet noi, acces separat. **290 €;** ☎0723.641.488 traduceritehnice@gmail.com

160. **Mosilor,** Burebista, semidec., mobilat, utilat, Plita cu inducie,cuptor electric, masina de spalat rufe, balcon inchis, vederea este in spatele blocului, iar intrarea stradala, suma este facturabila conform contractului, nu contine TVA, **550 €;** ☎0744.349.967 office@erre.ro

161. **Mosilor,** et. 1 deasupra BCR dec., 58 mp, mobilat, utilat, 2 camere etaj 1, centrala proprie, mobilat (fara pat in dormitor), balcon mare. E liber. Blocul este reabilitat. Sunt proprietarul. Se accepta si firme/ saloane etc. **420 €;** ☎0722.525.092/ 0722.330.228 ara@ifdc.ro

162. **Mosilor,** Fainari, Bucur Obor dec., mobilat, utilat, Inchiriere 2 camere din apartament de 3 camere, (o camera ramane inchisa) 6/7, dec., hol, bucatarie, 2 bai mari cu cada, balcon, gresie, faianta, parchet, termopan, usa metalica, AC, aragaz, frigider nou, masina de spalat noua, mobilat, utilat. **450 €;** ☎0753.095.601 office@credoamg.ro

163. **Nerva** Traian, dec., 65 mp, mobilat, utilat, Timpuri Noi, adiacent, dec., cf.1, et. 6/8, bloc anvelopat, 65 mp, mobilat si utilat complet, aer conditionat, liber, apropre de metrou Timpuri Noi. **530 €;** ☎0733.483.494

164. **New** World Residence 2023 Vacaresti 3 camere 95mp Centrala, Parcare Subteran dec., 95 mp, mobilat, utilat, New World Residence 2023, Delta Vacaresti, camere video 24/24, foisoare, locuri de joaca pt copii. Inchiriez 3 Camere 95 mp, 2 balcoane mari unite, Centrala Proprie Masina Spalat Vase, 2 AC, 2 TV Smart, Mobilat Utilat 2023, et 7, Loc Parcare Subteran **770 €;** ☎0727.321.447 andreirosu23@gmail.com

165. **Nicolae** Grigorescu, metrou se accepta studenti semidec., 50 mp, mobilat, utilat, Va prezentam spre inchiriere un apartament cu doua camere aflat in apropierea metroului Nicolae Grigorescu Piata Salajan pe strada Plutonier Petre Ionescu, **370 €;** ☎0723.220.978

166. **Nicolae** Teclu dec., 60 mp, mobilat, utilat, Inchiriez doua camere in Pallady-Hills, bloc nou, cu centrala termica, mobilat,utilat complet, ultra modern, bloc monitorizat- video, uscator de rufe automat, cu loc de parcare inclus,liber. **500 €;** ☎0732.642.070/ 0749.663.552

167. **Nordului,** Aron Cotrus, The Grill Restaurant, semidec., 107 mp, mobilat, utilat, etaj 1/5, spatios, 2 balcoane, 2 bai, 2 ac, boxa, loc de parcare subteran, multiple spatii depozitare, ideal expati. Vezi video, avans 1+1, comision agentie 50%, vecinatati: Herastrau, Baneasa, Aviatorilor, **800 €;** ☎0758.074.444 valigeorgescu88@gmail.com

168. **North** Area Lake View Aviatiei, 2 camere 67mp Centrala Parcare Subteran Anaf dec., 67 mp, mobilat, utilat, North Area Lake View 2014 Aviatiei, Metrou Aurel Vlaicu, Paza, Lux 2 camere 67 mp, Terasa, Centrala Proprie, 2 AC, Masina Spalat Vase, Masina Spalat Rufe cu Uscator, TV, Mobilat Utilat 2022, str Zagazului, Boxa 5mp, Loc Parcare Subteran, ctr Anaf Lei **850 €;** ☎0727.321.447 andreirosu23@gmail.com

169. **OBOR** COLENTINA IN COMPLEXUL ROSEGARDEN dec., 50 mp, mobilat, utilat, Metroul Obor la 8min. se inchiriaza ap.2camere in complexul rosegarden, bloc nou, situat in plan secund, beneficiind de liniste, mobilat, utilat, paza 24/24, centrala proprie de bloc, loc de parcare inclus in pret. **480 €;** ☎0722.614.867/ 021.688.08.67

170. **Obor,** 58 mp, mobilat, utilat, renovat, apropre metrou, multiple imbunatatiri, ☎0732.771.010

171. **Obor,** Teiul Doamnei arh. Ion Berindei dec., 50 mp, mobilat partial, utilat, Metroul Obor la 10min. bloc reabilitat termic, ap.2camere dec, 50mp, 6/10, zugravit recent, semi-mobilat, buc. mobilata, aragaz, frigider, masina de spalat, exclus straini, 1+1l. **350 €;** ☎0722.614.867

172. **One** 2022 Herastrau Towers, 2 camere 86mp Centrala, AC, Loc Parcare Subteran dec., 86 mp, mobilat, utilat, One Herastrau Towers 2022, Paza 24/24, Aviatiei, Aurel Vlaicu, 2 camere 86 mp, Terasa, a 3-a camera Dressing, Centrala Proprie, 2 AC, Masina Spalat Vase, Masina Spalat Rufe Uscator, TV, Mobilat Lemn Masiv, Utilat Smeg, et 6/11, Loc Parcare Subteran **1.200 €;** ☎0727.321.447 andreirosu23@gmail.com

173. **One** Floreasca 2020, Herastrau, Aviatiei, 2 camere 60 mp, Centrala, AC dec., 60 mp, mobilat, utilat, One Floreasca 2020, Aviatiei, Metrou Aurel Vlaicu, Paza 24/24, 2 camere 60 mp, balcon, cada si cabina dus, Centrala Proprie Incalzire Pardoseala, Aer Conditionat, Masina Spalat Vase, Masina Spalat Rufe Uscator, 2 TV Smart, Mobilat Utilat 2021, et 2/4 **900 €;** ☎0727.321.447 andreirosu23@gmail.com

174. **One** Herastrau Plaza 2022 Aviatiei, 2 camere Centrala Proprie, AC dec., 67 mp, mobilat, utilat, One Herastrau Plaza 2022 Paza 24/24, Aviatiei, Metrou Aurel Vlaicu, 2 camere 67 mp, Terasa, Centrala Proprie Incalzire Pardoseala, 2 Aparate Aer Conditionat, Masina Spalat Vase, Masina Spalat Rufe Uscator, 2 TV Smart, Mobilat, Utilat et 4/11, Parcare **1.100 €;** ☎0727.321.447 andreirosu23@gmail.com

175. **One** Herastrau Towers 2022 Aviatiei, 2 camere 69mp, Centrala Proprie, AC dec., 69 mp, mobilat, utilat, One Herastrau Plaza 2022, Paza 24/24, Aviatiei, Metrou Aurel Vlaicu, 2 camere 69 mp construiti, Terasa, a 3-a camera mica tip Dressing, Centrala Proprie, 2 AC, Masina Spalat Vase, Masina Spalat Rufe cu Uscator, TV Smart, Mobilat, Utilat Nou, et. 9/11 **1.100 €;** ☎0727.321.447 andreirosu23@gmail.com

176. **One** Herastrau Towers 2022 Aviatiei, 2 camere 70mp, Centrala Proprie, AC dec., 70 mp, mobilat, utilat, One Herastrau Towers 2022 Paza 24/24, Aviatiei, Metrou Aurel Vlaicu, 2 camere 70 mp utili cu Terasa, Centrala Proprie, Aer Conditionat, Masina de Spalat Vase, Masina Spalat Rufe cu Uscator, TV Smart, Mobilat, Utilat nou, et 8/11, Nicolae Caramfil 74B **1.200 €;** ☎0727.321.447 andreirosu23@gmail.com

177. **One** Mircea Eliade 2022 Floreasca, 2 camere Lux, Centrala Proprie, AC dec., 65 mp, mobilat, utilat, One Mircea Eliade 2022 Floreasca, Paza. 2 camere 65 mp, Terasa, a 3-a camera mica dressing, Centrala Proprie Incalzire Pardoseala, 2 Aparate Aer Conditionat, Masina Spalat Vase, Masina Spalat Rufe Uscator, TV Smart, Mobilat, Utilat Nou 2023, et 1/15 **1.200 €;** ☎0727.321.447 andreirosu23@gmail.com

178. **One** Timpuri Noi 2024, Prima Inchiriere 2 Camere, Centrala, AC, Parcare Subt dec., 70 mp, mobilat, utilat, One Timpuri Noi 2024, paza 24/24, Nerva Traian, Prima Inchiriere 2 Camere 70 mp, Terasa, Centrala Proprie de Apartament Incalzire in Pardoseala, doua aparate de Aer Conditionat, TV Smart 4k 139 cm, Masina Spalat Vase, Mobilat Utilat Nou Nefolosit 202 **1.050 €;** ☎0727.321.447 andreirosu23@gmail.com

179. **Otopeni,** centrala termica proprie, lux, dec., 62 mp, mobilat, utilat, 2/4, cf. 1 sporit, dec., 62 mp, bloc nou, 2 gr. sanitare, mobilat modern, utilat complet, liber, lux, la cheie, are instalatie de ventilatie cu recuperare de caldura, deosebit, gresie, faianta, parchet, termopan, usa metalica, aer conditionat, contract la Anaf, avans 1+1, **3.500 L;** ☎0724.336.834

180. **Otopeni,** DN1, dec., 63 mp, mobilat, utilat, Apartament de 63 mp, dispune de un living spatios, o bucatarie, un dormitor, o baie, si un balcon. Pentru detalii si vizionari nu ezitati sa ne contactati de preferinta pe email sau sms. **350 €;** ☎0753.390.413 eugene.rosca@gmail.com

181. **Otopeni,** Toscana residence semidec., 75 mp, mobilat, utilat, apartament complet mobilat si Utilat, loc de parcare. complex Toscana la 15 min de aeroport, exclus animale .Minim 1 an **480 €;** ☎0722.447.951

182. **Pacii** Apartament doua camere (locuinta sau birou) Zona Apusului dec., 56 mp, nemobilat, utilat partial, **400 €;** ☎0760.654.542 george.concept@yahoo.com

183. **Pantelimon,** circular, 54 mp, mobilat, utilat, inchiriez apartament 2 camere langa Spitalul Sfantul Pateliman, **390 €;** ☎0787.515.008

184. **Pantelimon,** dec., 58 mp, mobilat, utilat, Pantelimon,, Mega Mall, renovat recent, mobilat modern, utilat complet, aer conditionat, pozitie deosebita, adiacent lancului, Arena Nationala, Delfinului, Chisinau **490 €;** ☎021.319.78.04/ 0723.515.199 oli_daniel@yahoo.com

185. **Pantelimon,** Lidl apartament 2 camere dec., 52 mp, mobilat, utilat, Inchiriez apartament 2 camere mobilat in oras Pantelimon langa Lidl, et 5 lift bloc nou, parcare, 2 statii stb de metrou, aer conditionat, plita cuptor, masina spalat, frigider 2 televizoare interfon centrala, prima inchiriere **400 €;** ☎0773.964.518 trusculeteaurel@yahoo.ro

186. **Pantelimon,** Mega Mall, 60 mp, mobilat, utilat, renovat, multiple imbunatatiri, facilitati; ☎0732.771.010

187. **Pantelimon, Morarilor, 5 minute Metrou Costin Georgian dec., 60 mp, mobilat, utilat, 2 camere confort 1 dec., mobilat, etaj 9/10, frigider, aragaz, masina de spalat, gresie, faianta, parchet, termopan, 370 €;** ☎0761.532.117

188. **Pantelimon,** Selgros, dec., 60 mp, mobilat, utilat, Bloc 2021, etaj 4,lift, centrala proprie, mobilat modern,utilat, termen lung, apropiere autobuze 4 minute, metrou 4 statii de autobuz, contract Anaf, avans o luna plus garantie,agentie 50% comision. **300 €;** ☎0745.753.174

189. **Parcul** Carol dec., 60 mp, mobilat, utilat, Se inchiriaza ap. 2 camere, liber, et.8/12 in complex rezidential nou situat in zona centrala aprox 10 min Piata Unirii. Ap. mobilat modern utilat ca in poze. Vedere superba la Parc Carol. RATB 7,47 metrou Eroi Revolutiei, Unirii. **570 €;** ☎0770.816.768 volvoilna2012@gmail.com

190. **Piata** Alba Iulia, apartament cu 2 camere. semidec., 51 mp, mobilat, utilat, Va oferim spre inchiriere un apartament spaios cu 2 camere, situat pe Bulevardul Unirii nr. 72, zona Piata Alba-Iulia, **850 €;** ☎0722.200.926 office@romconsulting.com

191. **Piata** lancului str Avrig 2 cam et 6/10 semidec 52 mp 1980 semidec., 52 mp, mobilat, utilat, Se afla pe str. Avrig, apropare de intersectia dintre str. Avrig si str. Ritmului , conf 1, semidec., 52 mp, etaj 6/10, an constr 1980, izolat termic, termopane, gresie, faianta, parchet, aer conditionat, mobila, usa metalica, frigider, masina de spalat, aspirator, internet Wi-Fi, TV, apometre si repartitoare , zona linistita, nestradal, vedere in spatele blocului, disponibil imediat. **430 €;** ☎0745.342.333 ionmoise72@yahoo.com

192. **Piata** lancului, 56 mp, mobilat, utilat, renovat acum, multiple imbunatatiri, ac, totul nou, instalatii schimbate, modern; **450 €;** ☎0732.771.010

193. **Piata** Minis, 1 Decembrie 1918, dec., 55 mp, mobilat, utilat, ap. 2 cam dec. et. 3/8, mobilat, utilat, liber, stradal langa piata Minis si bd 1 Decembrie 1918, apropare de Casa Ardeleana **275 €;** ☎0724.864.210

194. **Piata** Muncii, Matei Basarab, dec., 60 mp, nemobilat, neutilat, Calarasi, Matei Basarab oferim spre inchiriere apartament 2 camere, cf. 1, dec., nemobilat, parter/8. Gresie, faianta, parchet, termopan. Se pretteaza pt. inchiriat atat firma cat si locuit **450 €;** ☎0722.542.692/ 0761.532.117 aurelia_iba@yahoo.com

195. **Piata** Muncii, metrou inchiriere 2 camere semidec., 50 mp, nemobilat, neutilat, **400 €;** ☎0737.028.572 diana@axareal.ro

196. **Piata** Muncii, Metrou, inchiriere 2 camere. semidec., 50 mp, nemobilat, neutilat, **400 €;** ☎0737.028.572 diana@axareal.ro

197. **Piata** Romana, semidec., 45 mp, mobilat, utilat, inchiriez: doua camere semidec.e, demisol, 45 mp, proaspat renovat, mobilat complet, bucatarie utilata, incalzire centrala moderna, repartitoare, geamuri termopan, tv, de la proprietar, **340 €;** ☎0730.006.874 maria-dana.jonas@t-online.de

198. **Piata** Romana, semidec., 46 mp, nemobilat, neutilat, stradal, langa metrou Romana (blocul cu coloane), cf. 1, 1/7, 46 mp, vedere spate intrare stradala, complet renovat, g+f+p+t+um, nemobilat, pretabil firme, liber, merita vazut, negociabil, **500 €;** ☎0761.749.316/ 0722.824.757

199. **Piata** Sudului, mobilat, particular ofer spre inchiriere doua camere, **300 €;** ☎0729.672.613

200. **Piata** Sudului, Nitu Vasile, semidec., 55 mp, mobilat partial, utilat partial, apartamentul la 2/4, bucataria este dotata si utilata complet. Acces facil catre statia de metrou Piata Sudului. Se solicita o chirie anticipat plus o garantie egala cu valoarea unei chirii lunare, **350 €;** ☎0722.570.823/ 0743.276.537 office@creativebrokers.ro

201. **Piata** Titan 1 dec., 53 mp, mobilat, utilat, Inchiriez 2 camere conf.1, dec., 53mp,et.2/10,mobilat si utilat, balcon, bloc reabilitat,ingrijit,zona verde, 9 min. metrou N.Grigorescu, 3 min.piata Titan, 15 min.parc Titan. **380 €;** ☎0744.354.475/ 0763.828.609 dammihaela@yahoo.com

202. **Piata** Victoriei, 5 minute metrou semidec., 50 mp, nemobilat, neutilat, Piata Victoriei, lancu de Hunedoara, prima inchiriere ap. 2 cam. cf. 1 etaj 1 ,mobilat nou elegant, masina spalat, aragaz frigider, termopan, aer conditionat, gresie, faianta, parchet **700 €;** ☎0722.542.692 aurelia_iba@yahoo.com

203. **Pipera** Propietar Inchiriez ap 2 cam dec. loc parcar dec., 74 mp, mobilat, utilat, Propietar,inchiriez ap 2 cam in City Lights Pipera-Popasului 78, et 1 dec., complet mobilat, loc de parcare subteran, lift de la locul de parcare si pana la ap , paza, camere video- zona supravegheata, centrala proprie,aer conditionat,apometre parcare invitati!autostrada A3 la 1 minut mall promenada mall banease Lidl supermarket in apropiere. Statie autobuz in fata blocului!prima inchiriere **600 €;** ☎0785.920.059 marius25822003@yahoo.com

204. **Pipera,** ap. 2 camere lux, de inchiriat, rond OMV semidec., 65 mp, **800 €;** ☎0765.622.276 contact@dinoiuimobiliare.ro

205. **Pipera,** apartament superb 2 camere, prima inchiriere. semidec., 44 mp, **600 €;** ☎031.005.07.84 sales@ivoryresidence.ro

206. **Pipera,** Aviatiei, dec., 60 mp, mobilat, utilat, inchiriere apartament cu 2 camere situat in complexul rezidential Cloud 9, **952 €;** ☎0722.200.926 office@romconsulting.com

207. **Pipera,** Cortina North, ap. 2 camere lux, de inchiriat semidec., 40 mp, **750 €;** ☎0765.622.276 contact@dinoiuimobiliare.ro

208. **Pipera,** La Gloire, ap. 2 camere, semidec., 65 mp, **700 €;** ☎0765.622.276 contact@dinoiuimobiliare.ro

209. **Pipera,** Onix Park de inchiriat 2 camere semidec., 60 mp, **570 €;** ☎0767.692.900 homnestimobiliare@gmail.com

210. **Pipera,** Onix Park, de inchiriat 2 camere semidec., 60 mp, **590 €;** ☎0767.692.900 homnestimobiliare@gmail.com

211. **Pipera,** Onix Park, de inchiriat 2 camere. semidec., 60 mp, **590 €;** ☎0767.692.900 homnestimobiliare@gmail.com

212. **Pipera,** rond OMV, dec., 65 mp, mobilat, utilat, apartament cu 2 camere de inchiriat in zona Pipera, rond OMV Pipera. Apartamentul este dec., spatios, mobilat si utilat. **720 €;** ☎0750.415.643

213. **Popesti-Leordeni,** are curte proprie, curat, 7-8 min metrou, 2 min. magazine dec., 70 mp, mobilat, utilat, apartament cu curte proprie, este curat, zugravit recent, are centrala proprie. Distanta metrou 7, 8min. Obs fara animal companie, termen lung. Langa Berceni. Metrou Brancoveanu, Tineretului; Unirii, Universitate, Romana, Victoriei, Pipera. **350 €;** ☎0771.542.321 davidescu.aurelian@gmail.com

214. **Prelungirea** Ghencea Particular, penthouse deosebit, 88 mp din care 48 mpu, 4/4, bloc.exclusivist, dec., 48 mp, mobilat partial, utilat, **560 €;** ☎0721.250.142 office@premiumadvisors.ro

215. **Prelungirea** Ghencea, apartament inchiriere semidec., 50 mp, mobilat, utilat, bloc nou, apartament 2 camere inchiriere, loc parcare incluse, centrala proprie, etaj 3/5, mobilat si utilat modern,complet, aer conditionat, internet,liber **320 €;** ☎0733.044.670 unoimobiliare@yahoo.com

216. **Prelungirea** Ghencea, cartier Latin, dec., 48 mp, mobilat, utilat, ap. 2 camere cf. 1, etaj 1, mobilat, utilat, 300 eur, **300 €;** ☎0767.922.400/ 0722.256.664 Cordialimobiliare@yahoo.com

217. **Rahova** dec., mobilat, utilat, Rahova Confort Urban, 2 camere, cf. 1, dec. mobilat, utilat, p/8, 1+1 **399 €;** ☎0766.862.569

218. **Rahova** - Salaj 2 camere dec., 55 mp, mobilat, utilat, Apartament dec.- zona Rahova - aleea Salaj - vizavi de Profi din SalajSuprafata utila 55 mp Etaj 2/4 Mobilat si utilat complet- Va asteptam cu drag la vizionare, merita timpul dumneavoastra **1.799 L;** ☎0761.605.673 diana.zuican@yahoo.com

219. **Rahova** Contract ANAF inclus in pret dec., 60 mp, mobilat, utilat, Inchiriez apartament cu 2 camere, mobilat modern, utilat complet (aragaz, frigider, masina de spalat, Ac,) renovat recent, situat intr-o zona linistita, stradal, Contract ANAF inclus in pret. **400 €;** ☎0752.658.747

220. **Rahova** Salaj dec., mobilat, utilat, Inchiriez Apartament 2 camere Rahova Salaj, Se preteaza a fi inchiriat pentru cuplu linistit, familie un copil, 2 fete. Pretul /luna, se percepe avans + 2 luni garantie si comisionul agentiei de 50% dintr-o chirie. **400 €;** ☎0754.384.847 business.visionfp@gmail.com

221. **Rahova,** apartament 2 camere, de inchiriat 56 mp, mobilat partial, neutilat, proprietar, inchiriez 2 camere, 55.57 mp zona Rahova, Calea Rahovei, nr. 352, et. 4, sector. 5, Bucuresti. Pentru mai mute detalii contactati telefonic **1.500 L;** ☎0757.088.367

222. **Rahova,** Modoran Ene, dec., 54 mp, mobilat, utilat, proprietar inchiriez ap 2 cam, cf. 1 dec., ap. este renovat recent, centrala proprie **370 €;** ☎0767.901.960 tcristinafelicia@yahoo.com

223. **Rahova,** policlinica Malcoci, semidec., 34 mp, mobilat, utilat, Rahova, Aleea Salaj, inchiriem apartament 2 camere cf. 2, etaj 2/4, masina spalat, aragaz, frigider, termopan, gresie, faianta parchet **250 €;** ☎0722.542.692 aurelia_iba@yahoo.com

224. **Rin** Grand Residence, Bucuresti, inchiriere apartament 2 camere. dec., 65 mp, mobilat, utilat, **450 €;** ☎0758.900.400 office@topestates.ro

225. **Rin** Grand: Apartament Elegant 2 Camere cu Spatiu Extra, Proprietar dec., 50 mp, mobilat, utilat, Apartament elegant si complet mobilat, 2 camere cu spatiu extra, situat in complexul rezidential Rin Grand, care este echipat cu spa, piscina, si aer conditionat central. Bucataria complet utilata **500 €;** ☎0752.972.883 galnet533@gmail.com

226. **Romana** /ia-ta Amzei semidec., 40 mp, mobilat, utilat, Apartamentul este liber **475 €;** ☎0770.810.694 agentie14@mauwis.ro

227. **Romana,** Ateneu, inchiriere apartament 2 camere, 70 mp. semidec., 70 mp, mobilat, utilat, **650 €;** ☎0747.607.626 despescu.claudia@gmail.com

228. **Romana-** Magheru Vanzare apartament 2 camere, semidec., 47 mp, mobilat, utilat, **88.000 €;** ☎0747.607.626 despescu.claudia@gmail.com

229. **Rose** Residence III, Pipera, Erou Iancu Nicolae, inchiriere apartament 2 camere, semidec., 61 mp, **600 €;** ☎0767.692.900 homnestimobiliare@gmail.com

230. **Sector** 4, semidec., 52 mp, mobilat, utilat, inchiriez apartament 2 camere sector 4, pentru mai multe detalii sunati, **350 €;** ☎0765.480.146 tarau.robert@yahoo.com

231. **Sector** 6 semidec., 56 mp, mobilat, utilat, Spre inchiriere, incepand cu 01.09.2024, apartament 2 camere, semidec., 3/10, stradal Iuliu Maniu, la 2 minute de Metroul Lujerului si Piata Veteranilor. Contract cu Anaf, minim 1 an, preferinta-familie, fara agent imobiliar **360 €;** ☎0724.704.739

232. **Sector** 6, Plaza mall, Complex Rezidential Granvia, Bucuresti dec., 60 mp, mobilat, utilat, 2 camere dec.e, mobilat utilat de actualitate, bloc 2023, Ansamblu rezidential, paza, etaj 10/12 **650 €;** ☎0721.042.540

233. **Sisesti,** Romatsa, bloc 2018, parcare subterana, semidec., 65 mp, mobilat, utilat, centrala performanta, tot mobilierul nou, Mobexpert, canapea piele extensibila, 2x aer conditional, 2x tv smart, paracare subterana, terasa mare, ferit de zgomot, disp. imediat **600 €;** ☎0730.941.521

234. **Splaiul** Unirii, Confort City Parc. dec., 66 mp, mobilat, utilat, Va propunem spre inchiriere un apartament de 2 camere dec., foarte spatios, situat in Complexul Rezidential Confort Park, la etajul 6-11, centrala termica, bloc izolat termic, mobilat si utilat, **350 €;** ☎0720.302.537 traian.ciubuc@gmail.com

235. **Stefan** cel Mare semidec., 50 mp, mobilat, utilat, inchiriere apartament 2 camere Stefan cel Mare. Renovat, mobilat si utilat, dispune de ac, 2 balcoane, spatii depozitare, centrala termica. Acces rapid catre punctele de interes ale orasului. **420 €;** ☎0757.704.332 alexandru.ion@houseadvisers.ro

236. **Stefan** cel Mare Parcul Circului dec., 60 mp, mobilat, utilat, La 5 minute de mijloacele de transport. Pret fix. **2.000 €;** ☎0770.467.814/ 0770.467.814

237. **Stefan** cel Mare, semidec., 45 mp, mobilat, utilat, apartamentul este la cheie, se face contract la ANAF **350 €;** ☎0745.087.966/ 0727.884.946 office_treibrazi@yahoo.com

238. **Stefan** cel Mare, Polona vav Dinamo, Spitalul Floreasca, dec., 56 mp, mobilat, utilat, 2 minute metrou, 10 minute Parcul Circului, aproape Piata Victoriei, etaj 3/10, cf.1 dec., 57 mp, bloc 1985 reabilitat termic, bucatarie patrata, pe mijloc, orientare S-V, mobilat, utilat,i mb., g, f, p, termopan, um, liber, av. 1+1, **550 €;** ☎0737.435.628/ 021.380.28.14

239. **Teiul** Doamnei Colentina vizavi de Rose Garden 7 min metrou obor dec., 50 mp, mobilat, utilat, Situat in plan 2 ferit de galagie, la etajul 10/10 cu o vedere panoramica, bloc reabilitat termic, coal 27 la 5 min, metrou obor la 7 min, Kaufland la 5 min, renovat recent, dec., 52 mp, mobilat si utilat, liber imediat. **420 €;** ☎0799.666.104/ 0722.614.867

240. **Timpuri** Noi, dec., 65 mp, mobilat, utilat, Timpuri Noi, Nerva Traian, bloc 1995, mobilat modern, utilat complet, aer conditionat, dec., adiacent Unirii, Mircea Voda, Octavian Goga, Mall Vitan, Tineretului, 10 minute metrou Timpuri Noi, **550 €;** ☎021.319.78.04/ 0723.515.199 oli_daniel@yahoo.com

241. **Tineretului,** semidec., 55 mp, mobilat, utilat, Tineretului, Gheorghe Sincai, renovat recent, mobilat modern, aer conditionat, adiacent Piata Norilor, Timpuri Noi, Calea Vacaresti, 10 minute metrou Tineretului, **450 €;** ☎0723.515.199 oli_daniel@yahoo.com

242. **Tineretului,** 2 camere, stradal, 55 mp, mobilat, utilat, cf. 1, semidec., mobilat, utilat, imbunatatiri, 1+1, bloc stradal, usor negociabil, **430 €;** ☎0766.862.569

243. **Titan** Inchirez Apartament 2 camere zona Auchan dec., 47 mp, mobilat, utilat, Inchiriez Apartament 2 camere cu toate utilitatile, mobilat, curat, liber. Zona Auchan Titan. Pret 300 euro + 300 garantie. Exclus alte nationalitati **300 €;** ☎0731.171.295

244. **Titan,** 5 minute metrou Costin Georgian, dec., nemobilat, neutilat, Apartament doua camere, 5 minute metrou Costin Georgian, dec., 72 mp, constructie 2023, etajul 5 8, nemobilat, finisaje de lux, centrala proprie de apartament, se mobileaza nou la cerere, loc de parcare in subteran, termen lung, contract ANAF. **600 €;** ☎0733.787.340

245. **Titan,** Auchan, dec., 50 mp, mobilat, utilat, 2 camere dec.e, etaj 7/10, mobilate si utilate complet modern, centrala termica, disponibil imediat, mijloace transport multiple, zona foarte bine aprovizionata, negociabil **350 €;** ☎0741.140.993

246. **Titan,** Auchan, dec., 50 mp, mobilat, utilat, Codrii Neamtului, 2 camere dec.e, etaj 7/10, mobilate si utilate complet modern, centrala termica, mijloace transport multiple, zona foarte bine aprovizionata, negociabil, vecinatati: Liviu Rebreanu, Nicolae Grigorescu, Circa 13, Postavarul **350 €;** ☎0741.140.993

247. **Titan,** chiar la parc IOR, pe strada Lotrioara, dec., 55 mp, mobilat, utilat, 8 minute metrou, piata Ambrozie, 10/10, complet mobilat si utilat, renovat, gresie, faianta, parchet, termopane, usa metalica, frigider, masina spalta, aragaz, liber, termen lung **375 €;** ☎0732135468 adriangeambei@yahoo.com

248. **Titan,** Gura Calitei 50, dec., 55 mp, mobilat, utilat, renovat complet, totul nou, dec., etajul 3/6, centrala termica, lift, termen lung **420 €;** ☎0732135467

249. **Titan,** langa metrou, apartament inchiriere, dec., 5 mp, mobilat, utilat, la 1 minut de metrou Titan, Aleea Baraj Lotru, langa parc Titan, zona verde, apartament 2 camere, etaj 5/10, dec., 55 mp, renovat acum, primul chirias dupa renovare, mobilat si utilat modern, complet, aer cond., internet, liber, **480 €;** ☎0733.044.670 unoimobiliare@yahoo.com

250. **Titan,** Nicolae Grigorescu, 2 camere dec.e mobilate modern dec., 57 mp, mobilat, utilat, va oferim 2 camere confort 1/ dec.e, etaj 1, bloc reabilitat termic, mobilate modern, dotate cu aragaz, frigider, masina de spalat, tv plasma smart, aer conditionat. Acces imediat metrou. Zona linistita. Bloc civilizat, **450 €;** ☎0725.691.900/ 0762.079.095

251. **Titan,** Sectia 13 Politie-ab.2 camere, 300 euro semidec., 52 mp, mobilat, utilat, Auchan Titan, Sectia 13 Politie, stradal, 2 camere, confort 1, renovat proaspat, mobilat modern, utilat complet, reabilitat termic, acces metrou 6 minute, autobuz, tramvai la scara, etajul 10 **300 €;** ☎0728.868.749 office@dinamicimobiliare.ro

252. **Titan,** Theodor Pallady Hils 1, metrou dec., 55 mp, mobilat, utilat, Bloc nou, 1 min metrou, dec. mobilat si utilat, masina de spalat frigider plita cuptor uscator LCD totul nou, centrala proprie, Disponibil imediat Loc de Parcare **500 €;** ☎0767.041.218

253. **Titulescu,** Gara, dec., mobilat, utilat, apartament 2 camere demisol, in vila reconditionata. Intrare separata, centrala proprie, tren, metrou, RATB, piata, Mega Image, farmacii, parc, pret nenegociabil, direct proprietar; **250 €;** ☎0723.306.332

254. **Tulcea,** hotel Delta, dec., 51 mp, mobilat, utilat, proprietar, apartament 2 cam., etajul 4/4, renovat nov. 2021. 1 luna +1 luna garantie. Utilitati: aer conditionat, termopane, centrala gaz, tv, masina de spalat, frigider, usa metalica, apometre, **400 €;** ☎0745.993.582

255. **Turda,** Basarab dec., 68 mp, mobilat, utilat, ofer spre inchiriere apartament 2 camere, dec., complet utilat, renovat in bloc reabilitat. Acces facil la metrou Basarab, mijloace de transport in comun. **500 €;** ☎0770.979.980 savoiu_irina@yahoo.com

256. **ucurestii** Noi Metropolis Residence, inchiriez apartament 2 camere, dec., 110 mp, mobilat, utilat, dec., 110 mp apartament 2 camere cu view, jacuzzi, spatios, Metropolis Residence (Pod Constanta/ Chibrit/ Bucuresti Noi), in apropierea supermarketurilor Mega Image (2 min) si Kaufland,(5 min.) **850 €;** ☎0744.166.047 anamaria3@directproprietar.ro

257. **Unirii** dec., 65 mp, mobilat, utilat, Unirii, Nerva Traian, Piata Alba Iulia dec, cf.1, bloc stradala, vedere pe spate, et.3 din 7, mobilat si complet utilat, aer conditionat, videointerfon, liber. **500 €;** ☎0733.483.494

258. **Unirii** Aleea Cauzasi, Central, dec., 66 mp, mobilat, utilat, proprietar - ofer spre inchiriere un apartament cu 2 camere +birou,dec., etaj 1/4, lux, dec., complet utilat si mobilat in cadrul ansamblului rezidential de pe Aleea Cauzasi nr 51 **1.000 €;** ☎0724.389.080 ciocan_bogdan@yahoo.com

259. **Unirii** fantani Inchiriez Apartament 2 camere Decomandate (Propietar com 0%) dec., 60 mp, nemobilat, utilat partial, Inchiriere 2 camere dec.e Unirii fantani (la gura metroului) etaj 3. nemobilat si disponibil imediat. pret/luna. Garantie obligatorie 2 luni + plata lunara. Proprietar 0% comision. **500 €;** ☎0742.478.317 kodok_ionel@yahoo.fr

260. **Unirii** Fantani, dec., 65 mp, nemobilat, neutilat, 65 mp, 2 camere dec.e, etajul 5/7, amenajat, nemobilat, hol locuibil, bloc stradal, vedere spate, liniste, apometre, repartitoare caldura, termen lung, liber de pe loc, comision 50% din chiria primei luni, **499 €;** ☎0722.321.021 dragan.georgeta@regalservice.ro

261. **Unirii,** dec., 70 mp, mobilat, utilat, apartamentul este mobilat si utilat complet, proaspat renovat, foarte spatios, termopan, parchet, usa metalica, aer conditionat, apropape de metrou, liber. Zone adiacente:Vitan, Nerva Traian, Decebal. **550 €;** ☎0792.744.201

262. **Unirii,** dec., 60 mp, mobilat, utilat, Unirii, Mall Vitan, bloc 1995, mobilat modern, utilat complet, aer conditionat, centrala proprie, pozitie deosebita, adiacent Timpuri Noi, Nerva Traian, 10 minute metrou Mihai Bravu **500 €;** ☎021.319.78.04/ 0723.515.199 oli_daniel@yahoo.com

263. **Unirii,** dec., 70 mp, mobilat, utilat, Zepter, renovat recent, mobilat modern, utilat complet, aer conditionat, bucatarie americana, pozitie deosebita, adiacent Piata Alba Iulia, Decebal, Mall Vitan, Nerva Traian, **550 €;** ☎0724.257.295 silviuatlas@yahoo.com

264. **Unirii,** B-dul IC Bratianu, semidec., 45 mp, mobilat, utilat, apartament 2 camere, semidec., situat la etajul 1 din 8, mobilat, utilat, liber, **700 €;** ☎0731.461.71 staicu.aurelian@yahoo.ro

265. **Unirii,** Cantemir, dec., 76 mp, mobilat partial, utilat, locatie civilizata, liniste, **650 €;** ☎0723.362.112

266. **Unirii,** chiar la Zepter, dec., nemobilat, neutilat, dec., etajul 2, nemobilat, neutilat, termen lung, ideal firma, contract, liber, neg., **450 €;** ☎0732135467 ramax2016@yahoo.com

267. **Unirii,** Dimitrie Cantemir, dec., 54 mp, mobilat, utilat, Piata Unirii vis a vis de Horoscop, 3 min. pana la metrou, etaj 3, dec., mobilat/ utilat modern, masina de splat rufe, bloc reabilitat, intretinere mica, locuri de parcare la liber, **600 €;** ☎0722.495.694

268. **Unirii,** Fantani, Casa Poporului, dec., 68 mp, m

62. **Mosilor** dec., 120 mp, mobilat, utilat, bloc nou supraf. 125 mp. 3 camere si 1/2 dec.e 2 grupuri sanitare, 2 balcoane, f I mobilat si utilat liber, **800 €;** ☎0767.511.811 lovinescu87@gmail.com

63. **Nerva** Traian, 3 camere de inchiriat dec., mobilat, utilat, apartament de inchiriat 3 camere, etajul 2, stradal, 2 grupuri sanitare, vis a vis statia de tramvai Nerva Traian, vedere mixta, mobilat, utilat, mobila Mobexpert. **850 €;** ☎0731.112.112

64. **Nicolae** Grigorescu metrou, Piata Salajan, semidec., 68 mp, mobilat, utilat, 3 cam. mobilat nou, etajul 1/8, 68 mp, 2 bai, mobila noua,bloc anvelopat exterior, izolat interior, liber, termen lung, fara animale, comision 50% din chiria primei luni, **499 €;** ☎0722.321.021 dragan.georgeta@regalservice.ro

65. **Obor** Colentina in rond la D-na Ghica dec., 70 mp, mobilat, utilat, Bloc reabilitat termic, metroul la 10min. stradal cu vederea pe spate, in rondul D-na Ghica, 2/10, dec, imb. g, f, p, um, t, mobilat si utilat, se accepta si straini, contract legal, pret /luna, **480 €;** ☎0722.614.867/ 0722.614.867

66. **One** Floreasca City 2022, Exclusivist 3 camere 85mp, Centrala Proprie, AC dec., 85 mp, mobilat, utilat, One Floreasca City 2022, Paza. Lux 3 camere 85 mp Terasa, 2 Bai, a 3-a camera dressing, Centrala Proprie Incalzire Pardoseala, Aer Conditionat peste tot, Masina Spalat Vase, Masina Spalat Rufe Uscator, TV, Mobilat Utilat 2023, et 5/20, vedere Parc. **2.300 €;** ☎0727.321.447 andreirosu23@gmail.com

67. **Ozana,** proprietar, mobilat, utilat, inchiriez apartament in bloc nou, prima inchiriere, mobilat si utilat complet, loc parcare inclus, curte cu acces securizat (bariera), supraveghere video, zona noua, foarte linistita, acces rapid metrou **700 €;** ☎0766.228.698 gabi_ninu@yahoo.com

68. **Palatul** Parlamentului dec., 85 mp, mobilat, utilat, Particular inchiriez apartament 3 camere lux B-dul Libertatii Palatul Parlamentului etaj 7/9 bloc monolit loc parcare pret lunar, **750 €;** ☎0728.821.665

69. **Pantelimon,** Parc Morarilor, 3 camere, 64 mp, mobilat circular, 64 mp, mobilat, utilat, Pantelimon, Morarilor, 3 camere, semidec., etaj 8/10, 64 mp, mobilat si utilat nou **500 €;** ☎0750.480.282 adrian.tnedive@gmail.com

70. **Piata** Alba Iulia numarul 6 Bl I 5 circular, 80 mp, mobilat, utilat, Particular, inchiriez apartamentul 3 camere, mobilat, utilat et 9/11, in Bucuresti S 3 P ta Alba Iulia Valentin. Liber, scara civilizata, iesire in piata, vedere mixta, costuri reduse la intretinere. **600 €;** ☎0723.496.100 marian.valentin57@gmail.com

71. **Piata** Iancului, semidec., 66 mp, mobilat, utilat, chiria/ luna, pretul se negociaza in functie de cat se da avans + garantie. Chirie lunara 369 euro/ luna **399 €;** ☎0722.499.022/ 021.334.46.66 autopuls@yahoo.com

72. **Piata** Sudului 3 camere dec. dec., 65 mp, ☎0726.171.888 tereaca_paula@yahoo.com

73. **Piata** Victoriei 3 camere, Buzesti (1992) 10/11, dec., mobilat, utilat, lux, pret/luna **950 €;** ☎0744.582.200

74. **Pipera** dec., 83 mp, mobilat, utilat, Lux, Porche, apartament 3 camere 84 mp, dec, et 3, bloc nou, primul chirias, mobilat si utilat, totul nou, calitate si bun gust, parcare subterana, liber, disponibil imediat, **900 €;** ☎0733.161.954

75. **Pipera** Penny, ap. 3 cam. de inchiriat, langa rond OMV dec., 91 mp, **1.149 €;** ☎0765.622.276 contact@dinoiuimobiliare.ro

76. **Pipera,** lancu de Hunedoara dec., 100 mp, mobilat, utilat, Mobilat, utilat complet. Liber in data de 1-5 septembrie. Garantie 2+1 **1.200 €;** ☎0741.186.770 luminita.timofti@yahoo.com

77. **Prelungirea** Ghencea, 3 camere, 100 mp+40 mp terasa semidec., 140 mp, mobilat, utilat, Va invit sa va mutati intr-un apartament spatios si luminos, in stil PENTHOUSE in bloc nou din 99RESIDENCE cu o terasa de 50 m, atat pentru locuit cat si pentru birouDirect Proprietari! 0%comisio **550 €;** ☎0726.425.400

78. **Primaverii** Moliere Residence 2014, Exclusivist 3 camere 165 mp, Centrala AC dec., 165 mp, mobilat, utilat, Cum sa ai vecini Presedintii Romaniei ? Primaverii, Moliere Residence 2014, Paza 24/24. Exclusivist 3 camere 165 mp (85 mp+ 80 mp Terasa), 2 Bai, 2 dormitoare, Centrala, AC, Masina de Spalat Vase, Uscator, TV, Mobilat, Utilat Nou, Parter/5, Parcare. **3.000 €;** ☎0727.321.447 andreirosu23@gmail.com

79. **Radu** Voda, Sitraco-Center, zona Unirii, dec., 82 mp, nemobilat, utilat partial, 3 camere spatioase pt. birouri, dec., 82 mp, parter inalt, zona calma, 2 gr. sanitare, amenajat birouri, aer conditionat, renovat, bucatarie mobilata, interfon separat, alarma, paza, parcare. **900 €;** ☎0748.348.847

80. **Rahova,** semidec., 55 mp, mobilat, utilat, Dream Residence, imobil 2018, mobilat modern, utilat complet, aer conditionat, centrala proprie, adiacent Soseaua Salaj, Targul Pucheni **400 €;** ☎0724.257.295 silviuatlas@yahoo.com

81. **Rahova,** semidec., 70 mp, mobilat, utilat, Margeanului, mobilat modern, utilat complet, 2 grupuri sanitare, pozitie deosebita, adiacent Piata Rahova, Buzoieni **500 €;** ☎0724.257.295 silviuatlas@yahoo.com

82. **Romana** Magheru semidec., 70 mp, mobilat partial, utilat partial, Apartament de 3 camere de inchiriat situat in zona Piata Romana pe str George Enescu cu vedere la Bld Magheru langa Mc Donalds, la etajul 2. **599 €;** ☎0767.377.376/ 0785.225.855 visanescumarian@gmail.com

83. **Romana,** inchiriere apartament 3 camere, bloc 1980 semidec., 66 mp, nemobilat, utilat partial, **620 €;** ☎0747.607.626 despescu.claudia@gmail.com

84. **Sector** 1, Apartament 3 camere, LUX, semimobilat dec., 80 mp, mobilat partial, utilat partial, si utilat, Apartament cu living, doua dormitoare, bucatarie, doua bai, nou finisat, de lux, situat in Nordul Capitalei (Sisesti), la et.4 5, mansardat al unui bloc nou, dispunand de o terasa de dimensiuni mari. **900 €;** ☎0728.313.530

85. **Sector** 3, Zona Vitan dec., 84 mp, mobilat, utilat, Particular Apart 3 camere, foarte spatios (Total 84m Utila 75m), dec., mobilat, etaj 2/8, Baie si WC, 2 balc, centrala proprie, reabilitat termic, ac, scara civilizata, metrou Mihai Bravu (850m), Bucuresti Mall (400m), Kaufland (650m). disponibil din 01/09/2023 Exclude agentie **550 €;** ☎0040751629758

86. **Stefan** cel Mare, Dacia, Floreasca, Dorobanti semidec., 70 mp, nemobilat, utilat, Apartament in vila, renovat integral g, f, p, t, centrala termica proprie, instalatie electrica /sanitara noi, 2 grupuri sanitare, bucatarie mobilata si utilata, zona f buna, linistita. Firma/ locuit **600 €;** ☎0735.798.123

87. **Timpuri** Noi, dec., 70 mp, mobilat partial, utilat partial, super oferta. Apartament 3 camere in vila, zona Timpuri Noi, la 5 min de statia de metrou Timpuri Noi, acces facil, intrare separata, renovat, pretabil pentru sediu de firma, birouri, cabinet veterinar, salon, personalizabil in functie de necesitati. contrat Anaf, liber, **770 €;** ☎0722.373.854 ela_miron@yahoo.com

88. **Tineretului** parc, Oraselul Copiilor, 3 min. metrou dec., 70 mp, mobilat partial, utilat partial, super pozitie, (la cascade, tiroliana), chiar langa parc, nou, izolat termic, contorizat, centrala proprie, g, f, usa m, termopan, liber, aer curat, verde natural, liniste, et. 7-2, 270-350 euro, **270 €;** ☎0773.771.618

89. **Tineretului,** dec., mobilat, utilat, proprietar inchiriez apartament 3 camere, zona parc Tineretului, Aleea Tohani. Mobilat, utilat, tv, cablu, masina de spalat, frigider, apometre, repartitoare, aer conditionat in fiecare camera. Apropiere metrou, piata, scoala; **500 €;** ☎0721.271.212

90. **Titan** dec., 68 mp, mobilat, utilat, Barajul Dunarii, 3 camere, dec., 68 mp, mobilat, aer conditionat, 1 grup sanitar, etaj 2. Apartamentul se afla la 10 minute de parc IOR si metrou Titan, 2 minute de Piata Minis **520 €;** ☎0747.246.041 alfadiimob@gmail.com

91. **Titan** Pallady Rezidence dec., 86 mp, nemobilat, neutilat, 6 minute metrou, Ideal birou firma, locuit nemobilat, centrala proprie, 2 a/c, 2 grupuri sanitare, constructie 2022, renovat etaj 2/10, dec.. **450 €;** ☎0737.452.855

92. **Titan,** mobilat, utilat, Liviu Rebreanu, restaurantul Alba, bloc reabilitat, apartament cu 3 camere, se inchiriaza 1camera, acces peste tot, in apartament locuieste proprietara o doamna serioasa. **750 L;** ☎0721.999.550/ 0760.488.840

93. **Titan,** Aleea Barajul Cucuteni. dec., 90 mp, mobilat, utilat, apartament 3 camere Titan, et. 3/4, semidec., situat in Titan, pe strada Aleea Barajul Cucuteni, geamuri tripan, parchet din bambus, 2 bai, 2 balcoane, centrala proprie, reabilitat termic, loc parcare, liber imediat, 5 min. metrou/parc. **600 €;** ☎0720.451.235

94. **Titan,** Auchan, complex Rasarit de Soare, dec., 70 mp, mobilat, utilat, complexul Rasarit de Soare, etajul 4/11, mobilat si utilat nou, totul nou, in apropiere de mijloacele de transport, parc, Lidl, complex cu paza si camere de supraveghere 24/24, Renovat recent. Liber. **650 €;** ☎0723.796.911

95. **Titan,** Bd. Chisinau, semidec., 83 mp, nemobilat, utilat, apartament 4 camere, nemobilat, bucatarie mobilata, utilata, apartament renovat recent, stradal, et. 7/10 pret 380e **380 €;** ☎0724.213.676 city.planner8@yahoo.com

96. **Titan,** complexul Rasarit de Soare, Auchan dec., 70 mp, mobilat, utilat, complex Rasarit de Soare, apartament 3 camere dec., etaj 4/11, mobilat si utilat nou, liber **650 €;** ☎0765.404.303

97. **Titan,** Jean Steriadi, Auchan, semidec., 75 mp, mobilat partial, utilat, Circa 13, 2/10, semimobilat, utilat, complet, clasic, curat, bloc civilizat, reabilitat, apropiere piata **330 €;** ☎0723.962.905 imobiliare05@gmail.com

98. **Titan,** Postavarului, inchiriere apartament 3 camere semidec., 70 mp, **450 €;** ☎+40741124400 nedcom.imob@gmail.com

99. **Traian,** Bucuresti dec., 85 mp, nemobilat, utilat, Proprietar inchiriez ap 3 camere,etaj 1, 2 grupuri sanitare, curat, parchet, nemobilat,termopane, jaluzele electrice,aer conditionat, numai pentru locuit,chiria **500 €;** ☎0739.340.230

100. **Unirii** semidec., 65 mp, mobilat partial, utilat, K Imobiliare propune in zona Pasaj Unirii Dimitrie Cantemir bloc reabilitat apartament 3 camere semimobilat, etaj 2, vedere spate, liber. **610 €;** ☎0724.226.342/ 021.312.59.99 cristian@k-imobiliare.ro

101. **Unirii** Natiunile Unite dec., 85 mp, mobilat, utilat, De inchiriat apartament 3 camere zona Palatul Parlamentului, bloc 2020, dec., etajul 4, mobilat si utilat complet lux, loc de parcare in garaj subteran, pret inchiriere **1.550 €;** ☎0723.117.710 viorel.office@gmail.com

102. **Unirii,** apartament confortabil, etajul 6, vedere mixta. dec., 80 mp, mobilat, utilat, **780 €;** ☎031.631.34.13 sorin@sorinraducu.ro

103. **Unirii,** Coposu, Metrou Unirii dec., 90 mp, nemobilat, utilat, Inchiriere apartament 3 camere Unirii-Bulevardul Corneliu Coposu, dec., nemobilat, bucatarie utilata si mobilata, etaj 2/8, aprox 5 minute de metrou Unirii si este pretabil pentru rezidenta. **560 €;** ☎0722.702.564 ioan.rusupfa@gmail.com

104. **Unirii,** Piata Alba Iulia, inchiriere 3 camere, 74 mp, mobilat, utilat, Standard 2 Bedroom Apartment. In calitate de proprietar, va oferim spre inchiriere un apartament cu 3 camere, situat pe Bulevardul Unirii nr. 72, zona Piata Alba-Iulia, **1.050 €;** ☎0722.200.926 residential@romconsulting.com

105. **Unirii,** proprietar inchiriez apartament 3 camere, 110 mp, mobilat, utilat, proprietar inchiriez trei camere, mobilate suprafata 110 mp constructie noua solida, centrala proprie, langa Unirii. Zona linistita. Prefer cupluri sau familii fara copii. Rog seriozitate. Str. Elena Cuza **900 €;** ☎0751.566.512 lilitalmaciu@yahoo.com

106. **Universitate** Inchiriere apartament 3 camere, bloc 1980, dec., 80 mp, mobilat, utilat, **720 €;** ☎0747.607.626 despescu.claudia@gmail.com

107. **Universitate,** Cercul Militar, inchiriere apartament 3 camere, semidec., 65 mp, mobilat partial, utilat partial, **600 €;** ☎0747.607.626 despescu.claudia@gmail.com

108. **Universitate,** inchiriere apartament 3 camere, dec., 70 mp, mobilat, utilat, **650 €;** ☎0747.607.626 despescu.claudia@gmail.com

109. Universitate, km 0, bloc Dunarea 1980, ideal spatiu birouri, renovat semidec., 72 mp, nemobilat, utilat partial, bd. Balcescu, vedere fantana arteziana, 3 cam. et. 2, cf. 1, 2 bai, proaspat renovat, nemobilat pt. birouri, bucatarie utilata, 900 euro + garantie + com., minim un an contract ANAF 900 €; ☎0722.729.252 aurelburlan@gmail.com

110. Vitan Barzesti dec., 90 mp, mobilat, utilat, Apartament premium, excelent compartimentat. Mobilier nou. Electrocasnice AEG, Beko, Franke - masina spalat vase, masina rufe, cuptor electric, plita, microunde, 2 televizoare. Centrala proprie, aer conditionat. Bloc an 2024. Langa Delta Vacaresti, baza sportiva Sud Arena, Spitalul Sf. Ioan, zona comerciala Vitantis. Loc parcare acoperita inclus. Statie autobuz. Loc de joaca pentru copii in curtea interioara. Proprietar. 770 €; **☎0723.241.578 oanaleoveanu@gmail.com**

111. **Vitan,** Mall Vitan dec., 146 mp, nemobilat, neutilat, Inchiriez apartament 3 camere in vila Vitan Mall, 106 mp, plus spatiu depozitare 40 mp. **650 €;** ☎0750.480.282 adrian.tnedive@gmail.com

Apartamente 4+ camere

1. **1 Decembrie** /Ozana/ Nicolae Teclu/ Gura Ialomitei cu centrala dec., 82 mp, mobilat, utilat, aparatament de 4 camere, dec. 82 mp, etaj 1 cu centrala termica proprie,imbunatatiri, mobilat decent, utilat complet, prop flexibil (poate aduce noi imbunatatiri/ modificari) liber, clasa en A **480 €;** ☎0728.879.797/ 0728.879.798 lagunaimob@yahoo.com

2. **Armeneasca,** Batistei, semidec., 70 mp, nemobilat, neutilat, Thomas Masaryk, parter in vila, proaspat renovat, doar destinatie comerciala, parcare 1-2 masini, aer conditionat,centrala termica, liber,avans 2 garantii,Comision Agentie 50%, vecinatati:Vasile Lascar, Universitate, Armeneasca, Unirii, **750 €;** ☎0758.074.444 valigeorgescu88@gmail.com

3. **Banesa** Sisesti duplex de inchiriat dec., 240 mp, mobilat partial, utilat, Jandarmeriei Sisesti duplex penthouse de inchiriat 240mp. Apartament in imobil bloc constructie 2010 la etajul 2 si 3 compus din living si 3 dormitoare fiecare camera beneficiaza de iesire pe balcon **1.200 €;** ☎0744.212.102 office@imoo.ro

4. **Basarabia** intersectie cu bd. Chisinau, semidec., 83 mp, nemobilat, utilat, am placerea de a va prezenta in vederea inchirierii un apartament de 4 camere, semidec., nemobilat, bucatarie mobilata utilata, et. 7/10, cu 2 grupuri sanitare, stradal, renovat recent. **400 €;** ☎0724.213.676/ 0784.419.737 city.planner8@yahoo.com

5. **Basarabia,** 1 minut metrou Costin Georgian, spatiu de birouri, comision 0 chirias dec., 130.00 mp, mobilat partial, utilat, **1.200 €;** ☎031.630.14.52 contact@alexandrucordea.ro

6. **Brancoveanu,** Petrom, semidec., 95 mp, mobilat, utilat, apartament in vila, situate in zona Brancoveanu. Are living, dormitor, bucatatie, terasa inchisa, baie, iar la mansarda se afla 1 dormitor, living, baie cu dus, **670 €;** ☎0743.276.537/ 0722.570.823 office@creativebrokers.ro

7. **Costin** Georgian, Basarabia, 1 minut metrou, spatiu de birouri, comision 0 chirias dec., 130 mp, mobilat partial, utilat, **1.200 €;** ☎031.630.14.52 contact@alexandrucordea.ro

8. **Decebal,** Piata Alba Iulia, Muncii semidec., 112 mp, mobilat, utilat, Apartamentele frumoase, de calitate si intr-o zona buna sunt greu de gasit. Et. 5/7, Decebal stradal, renovat modern, luminos, practic, 2 bai. Camere mari, spatioase. Loc de parcare. 0% comision **1.250 €;** ☎0737.989.041 contact@ramonaursu.ro

9. **GviTown,** 4 camere, mobilat si utilat, prima inchiriere, parcare subterana semidec., 72 mp, mobilat, utilat, **850 €;** ☎0722.382.832 contact@erikachica.ro

10. **Iancului,** Pantelimon, Mega Mall semidec., 95 mp, mobilat, utilat, inchiriez apartament 5 camere langa Mega Mall, Sos. Iancului - Pantelimon. Etaj 6/10, vedere pe 3 lauri. **760 €;** ☎0742.118.631

11. **Metrou** Aparatorii Patriei 4 Camere 120 mp Vila 2000 2 Bai Centrala, Parcare dec., 120 mp, mobilat partial, utilat, 5 minute Metrou Aparatorii Patriei 4 Camere 120 mp Decomandat Vila 2000 izolata, 2 Bai, balcon, Centrala, Contorizat, AC, Semi-Mobilat, Locuit sau Firma, 2 Locuri Parcare, etaj 1/2, Contract Anaf. str Mosoaia, Optional Mansarda 100 mp/300eur, et 2/2. **650 €;** ☎0727.321.447 andreirosu23@gmail.com

12. **Militari,** Metrou Pacii, apartament 4 camere dec., Contract Anaf. dec., 90 mp, mobilat, utilat, **600 €;** ☎0774.429.021 smart2investestate@gmail.com

13. **Militari,** str. Serban Stan Bogdan, dec., 86 mp, mobilat, utilat, Militari, inchiriez ap. 4 cam., dec. et. 4, mobilat, utilat, centr. term, 2 AC, 2 gr. san, zona linistita, M. Pacii 4 min., contract, plata 1 luna chirie + 1 luna garantie, ANAF. Loc parcare, direct proprietar **550 €;** ☎0744.334.115

14. **Nicolae** Grigorescu, Metrou, semidec., 100 mp, mobilat partial, utilat, 500 Euro luna (cu contract pe termen lung inregistrat la ANAF). Disponibila incepand cu 01 septembrie 2024. Exclus agentii imobiliare/agenti imobiliari. Etaj 2 din 4. Zona statie metrou Nicolae Grigorescu (str. Findei). **500 €;** ☎0744.519.543/ 0722.238.946 laur.marinescu@gmail.com

15. **One** Herastrau Towers 2022 Aviatiei, 4 camere 134mp Tot Nou, Centrala, AC dec., 134 mp, mobilat, utilat, Prima Inchiriere One Herastrau Towers 2022, Paza 24/24, Aviatiei, Metrou Aurel Vlaicu, Lux 4 camere 134 mp cu Terasa, Centrala Proprie, Aer Conditional peste tot, Masina Spalat Vase, Uscator, Tot Nou Nefolosit, et 5/11, Nicolae Caramfil 74B, Parcare **2.700 €;** ☎0727.321.447 andreirosu23@gmail.com

16. **One** Herastrau Towers 2022 Aviatiei, 4 camere 134mp, Centrala Proprie, AC dec., 134 mp, mobilat, utilat, One Herastrau Towers 2022, Paza 24/24, Aviatiei, Metrou Aurel Vlaicu, Lux 4 camere 134 mp cu Terasa, 2 Bai, Centrala Proprie, Aer Conditional peste tot, Masina Spalat Vase, Uscator, Tv, Mobilat, Utilat Nou, et 7/11, str Nicolae Caramfil 74B, Parcare. **3.300 €;** ☎0727.321.447 andreirosu23@gmail.com

17. **Otopeni** Penthouse lux 4 camere, parcare subterana dec., 190 mp, **2.380 €;** ☎0743.174.433 officetnv@gmail.com

18. **Romana,** Amzei, inchiriere apartament 4 camere, semidec., 110 mp, mobilat, utilat, **720 €;** ☎0747.607.626 despescu.claudia@gmail.com

19. **Rosseti,** Ultracentral, inchiriere ap. 4 camere. dec., 200 mp, nemobilat, neutilat, **1.950 €;** ☎0720.592.299 flandaservimpex2@yahoo.com

20. **Tineretului** Park 2024, Penthouse 156 mp, 3 AC, Centrala, Prima Inchiriere dec., 156 mp, mobilat, utilat, Cum ar fi sa locuiesti exact in Parcul Tineretului, in Penthouse 156 mp, in Complex Rezidential Nou 2024? Tineretului Park Residence, Prima Inchiriere, Centrala Proprie Incalzire in Pardoseala, 3 AC, Mobilat, Utilat, et 10+11, Parcare, contract Anaf **1.600 €;** ☎0727.321.447 andreirosu23@gmail.com

21. **Tineretului,** Marasesti, semidec., 110 mp, nemobilat, utilat partial, Budapesta, Tineretului, 4 cam. in vila, et. 2/2+pod, 110 mp; intrare proprie din strada, constructie 2005, 2 bai, centrala gaze, bucataria mobilatacontorizare proprie, contract ANAF, comision agentie 50% din chiria primei luni; comision agentie 50% din chiria primei luni, **679 €;** ☎0722.321.021 dragan.georgeta@regalservice.ro

22. **Unirii** Fantani, dec., 98 mp, nemobilat, utilat partial, amenajat nou 4 cam. dec.e, 100 mp, et. 8/8, vedere mixta, doua grupuri sanitare, bucataria mobilata, termopan, aer conditional, contract Anaf, comision agentie 50% din chiria primei luni, **1.150 €;** ☎0722.321.021 dragan.georgeta@regalservice.ro

23. **Unirii,** Casa Poporului, dec., 103 mp, mobilat, utilat partial, Libertatii. Este amenajat pentru birouri si este potrivit pentru birou avocatura, sediu firma, notariat, etc. Au fost aduse imbunatatiri, gresie, faianta, AC, geamuri termopan, etc. 2 grupuri sanitare **1.000 €;** ☎0749.018.801 novahouseoffice@gmail.com

24. **Universitate,** inchiriere apartament 4 camere semidec., 130 mp, mobilat, utilat, Inchiriere apartament 5 camere Cismigiu. Dispune de aer conditionat, 2 grupuri sanitare, 4 dormitoare, spatii depozitare, centrala proprie. Aproape de Romana, Kogalniceanu **1.500 €;** ☎0757.704.332 info@houseadvisers.ro

25. **Victoriei,** inchiriere apartament 5 camere in vila semidec., 140 mp, nemobilat, neutilat, Dispune de centrala proprie, balcon, aer conditionat, spatii depozitare. Acces rapid catre Piata Victoriei, Romana, Gara de Nord **1.400 €;** ☎0757.704.332

Case, vile

1. 1 Decembrie, Green City, langa padure, dezvoltator, comunitate exclusiva S.U. 118 mp, curte 100 mp, 4 cam., mobilata, utilitate, comunitate exclusiva, prima inchiriere, cartier linistit si relaxant, aer curat, 2 locuri parcare, scoala, gradinita, Mega Image, sala fitness, familii tinere, 1.000 €; **☎031.005.05.70 vanzari@mygreencity.ro**

2. **1 Mai,** vila 5 camere S.U. 215 mp, curte 400 mp, 5 cam., nemobilata, neutilata, casa individuala, p+1 et. 215 mp si mansarda 50 mp, curte proprie de 400 mp, pe strada Mures, la 450 m de metrou 1 Mai. Ideal showroom, spatiu birouri, etc dar si rezidential. Comision 0% **2.700 €;** ☎0784.920.754 costi@sincronimobiliare.ro

3. **13 Septembrie,** Sebastian, Novaci S.U. 133 mp, curte 142 mp, 4 cam., nemobilata, neutilata, str. Umbrarului, P+1, 4 camere, 2 grupuri sanitare, 2 balcoane, centrala termica, proaspat renovata, nemobilata, neutilata, acces rapid magazine, STB, piata. **2.000 €;** ☎0768.580.861 andreea_iorga@yahoo.com

4. **Apartament** in vila. S.U. 100 mp, curte 800 mp, 2 cam., mobilata, utilata, 2 camere, baie, bucatarie, mobilate, utilate, incalzire centrala 2. **300 €;** ☎0766.263.907/ 0786.217.251 elenachirita38@gmail.com

5. **Baneasa,** Gradina Zoologica, Erou Iancu Nicolae, de inchiriat vila. S.U. 387 mp, 7 cam., mobilata, utilata, De inchiriat vila Baneasa, Gradina Zoologica, D+P+Et.+M, S teren=443 mp, S utila fara terase= 387.54 mp, 7 camere, 3 dormitoare, 4 bai, 2008, chirie=2.200 euro, Detalii: office@dyas.ro; **2.200 €;** ☎0725.427.427 office@dyas.ro

6. **Batistei,** Calderon, casa depozit. S.U. 240 mp, curte 400 mp, 7 cam., nemobilata, neutilata, Casa cu 7 camere si dependinte in zona ultracentrala cu acces 6 auto dintre care 2 in garaj ideal depozit sau activitate comerciala. Casa necesita renovare interioara si este racordata la utilitati, **1.100 €;** ☎0728.820.095 sweetheme_imob@yahoo.com

7. **Berceni,** S.U. 90 mp, curte 100 mp, 3 cam., nemobilata, neutilata, 10 minute metrou Aparatorii Patriei, 3 minute linia 102, 2 casa singur curte, 3 camere spatioase, bucatarie mare, grup sanitar, garaj, curte pavata, ideal depozit materiale constructii, sau variante. **400 €;** ☎0724.278.376

8. **Berceni,** 5 minute metrou Aparatorii Patriei, ideal firma, curte proprie S.U. 330 mp, curte 450 mp, 7 cam., mobilata partial, utilata partial, **2.200 €;** ☎0727.736.313 vlad.miresc u@zonadesud.ro

9. **Berceni,** Ion Iriceanu S.U. 330 mp, curte 450 mp, 8 cam., nemobilata, neutilata, Vila P+1+M stradala, suprafata curte 450, suprafata utila 330mp piscina, foisor, gaze canalizare curent, pretabila societati comerciale, birouri, azil batrani, cresa, gradinita **2.500 €;** ☎0737.242.425 konfort.rezidential@yahoo.ro

10. **Bragadiru,** Cristalului, Diamantului, S.U. 180 mp, curte 290 mp, 5 cam., mobilata, utilata, vila duplex, 290 mp curte, 5 camere, 3 bai, terasa, 2 locuri de parcare, mobilat, **950 €;** ☎0771.456.059

11. **Brancoveanu,** vila locuit/ birouri, S.U. 217 mp, curte 90 mp, 3 cam., mobilata partial, utilata, Vila locuit sau birouri,3 camere 80 mp, mansarda 45 mp, bucatarie, terasa 92 mp, 3 bai, aer conditionat, gaze, centrala, frigider, aragaz, termopane, gresie, parchet, utilata, renovat, anticipat 1+1, se afla la etajul 1, parcare, intrare separata. Se accepta animale de companie, 217 mp, la 800 metri de metrou Brancoveanu **955 €;** ☎0722.283.747 bogdanvictor79@yahoo.com

12. **Bucurestii** Noi S.U. 75 mp, curte 100 mp, 3 cam., mobilata, utilata, Se ofera spre inchiriere 2 case, intrari separate, ce pot fi transformate intr-un singur imobil. La 3 minute de mers pe jos de statia de metrou Laminorului. Pretabil locuinta/locuinta+birou/cabinet. **950 €;** ☎0725.772.331 mariusborcea75@yahoo.com

13. **Casa** curte individuala - Foisorul de Foc S.U. 147.81 mp, curte 185.00 mp, 7 cam., nemobilata, utilata partial, **3.000 €;** ☎0722.462.244 marian.nistor@goldmcbimobiliare.ro

14. **Chiajna** vila deosebita - d p 1 m S.U. 609 mp, curte 850 mp, 8 cam., nemobilata, neutilata, **4.500 €;** ☎0737.381.511 office@sorinciobanu.ro

15. **Chitila,** Mogosoaia, lux, padure, lac, siguranta, intimitate. S.U. 550 mp, 11 cam., **3.500 €;** ☎0720.363.636 octavian@badescu.ro

16. **Costinesti** strada Garii Nr 37 A S.U. 25 mp, curte 1000 mp, 20 cam., mobilata, utilata, Inchiriem camere 2, 3,4 locuri la Vila Catalin, situata la 5 minute de plaja .Camerele detin baie proprie, tv,frigider. Acces la terase bucatarie si parcare. Strada Garii 37A Costinesti. **150 L;** ☎0743.933.097 simonagheoghiu@yahoo.com

17. **Cotroceni,** Pod Cotroceni, stradal, S.U. 176 mp, curte 1 mp, 4 cam., nemobilata, utilata, apartament elegant de 3 camere + open space, 156 mp, etajul 3/p+3, terasa 20, imobil elegant, un singur apartament pe nivel, centrala proprie, loc parcare in garaj, lift, **1.500 €;** ☎0727.256.147/ 0740.023.488 nicoli.imobiliare@gmail.com

18. **Doamna** Ghica, Colentina cazare muncitori S.U. 175 mp, 2 cam., mobilata, utilata, Agentia Imobiliara Nelbo inchiriaza casa, camere foarte spatioase, ideal inchiriere muncitori **1.000 €;** ☎0731.112.112 nelboimobiliare@yahoo.com

19. **Domenii,** rezervata, inchiriere vila 14 camere S.U. 620 mp, curte 714 mp, 14 cam., nemobilata, utilata, **6.700 €;** ☎0747.607.626 despescu.claudia@gmail.com

20. **Drumul** Sarii, S.U. 290 mp, curte 125 mp, 6 cam., nemobilata, utilata partial, este o vila recent renovata, S+P+1+M, in Drumul Sarii, avand 6 camere, bucatarie, 4 bai, cu o suprafata utila de 290 mp, cu o curte destul de mare in suprafata de 125 mp,1 garaj, centrala termica, **1.900 €;** ☎0722.525.060 gabrielmanole1@yahoo.com

21. **Dumbraveni,** Balotesti S.U. 140 mp, curte 500 mp, 4 cam., mobilata, utilata, Casa perfecta pentru familie! 140 mp, 3 dormitoare cu baie proprie, living spatios, terasa. Design modern, materiale de calitate. Balotesti, langa padure. Relaxeaza-te si creeaza amintiri de neuitat! **1.200 €;** ☎0740.602.654 stica_ro@yahoo.com

22. **Giulesti,** mobilata, utilata, 5 camere, dec.e, terasa, balcon, 2 bai, centrala, izolat termic, curte, locuri parcare; **3.500 L;** ☎0785.535.801/ 0723.539.331

23. **Green** City, casa frumoasa, gradina si liniste de inchiriat. S.U. 118 mp, curte 200 mp, 4 cam., mobilata, utilata, **900 €;** ☎0748.889.926 ionut.stancu@imobiliare-acasa.ro

24. **Inchiriez** garsoniere, apartamente, case curte, camere, vile, spatii; ☎0747.953.488/ 0763.070.130

25. **Inchiriez** garsoniere, apartamente, case curte, camere, vile, spatii; ☎0747.953.488/ 0763.070.130

26. **Ion** Mihalache, Av. Popisteanu, Domenii S.U. 157 mp, 5 cam., nemobilata, neutilata, inchiriere vila s+p+1+m, constructie 2007, suprafata utila 157mp, 5 camere, 3 bai, 46 mp etli/nivel, strada linistita, la 5min de statie STB si la 10min de metrou, potrivita pentru birou, comision 0% **1.100 €;** ☎0730.252.252 contact@amaliatudor.ro

27. **Magheru,** st 3400 mp, su 2400 mp, cladire P+3, **5.000.000 €;** ☎0724.834.060

28. **Magheru-Lahovari,** vila 280 mp, renovata/birou S.U. 280 mp, curte 50 mp, 6 cam., nemobilata, utilata, Magheru-Lahovari/adiacent, vila in stil eclectic cu atmosfera interbelica, renovata recent. Vila are o suprafata utila de 280 mp si o suprafata de teren liber de 50 mp, fiind compusa din 6 camere si dependinte, 2 intrari. **3.800 €;** ☎0721.739.575

29. **Mosilor,** Bucuresti sector 2 S.U. 50 mp, curte 60 mp, 2 cam., mobilata, utilata, Proprietar, apartament 2 camere, baie bucatarie 2 holuri plus camera tehnica centrala termica, ac, curte 60 mp **350 €;** ☎0763.938.949 Irimiea.just@gmail.com

30. **Otopeni** - str Campului - Vila 4 camere+birou, mobilata/utilata complet S.U. 225.00 mp, curte 600.00 mp, 4 cam., mobilata, utilata, **1.350 €;** ☎0740.424.329 georgemht@gmail.com

31. **Pantelimon** S.U. 70 mp, curte 50 mp, 2 cam., mobilata, utilata, Ofer spre inchiriere doua camere dec. mobilat baie bucatarie total 70mp pret neg mai multe detalii la telefon **400 €;** ☎0765.521.315 Rosuradu13@gmail.com

32. **Piata** Muncii Calea Calarasilor S.U. 250 mp, curte 80 mp, 10 cam., mobilata partial, utilata, Vila de lux de inchiriat 8 camere, living, bucatarie inchisa, aer conditionat toate camerele, 2 centrale termice, curte pavaj,cu loc parcare in interior!Vila se afla la 5 min de metro Piata Muncii, pretabil videochat...se inchiriaza pt orice domeniu! Direct Proprietar! **2.000 €;** ☎0723.387.810

33. **Pipera,** complex de vile, curte proprie, garaj, Lidl, acces facil A3 S.U. 186 mp, curte 80 mp, 5 cam., **1.440 €;** ☎0741.214.215 elenapetrescu@realstart.ro

34. **Pipera,** Erou Iancu Nicolae, S.U. 600 mp, mobilata, utilata, inchiriez vila 600 mp, langa padure, **7.500 €;** ☎0759.079.789

35. **Popesti** Leordeni, S.U. 300 mp, curte 300 mp, 5 cam., nemobilata, neutilata, vila D+P+1, 5 camere, 300 mp, curte 300 mp, nemobilata si neutilat, **1.100 €;** ☎0746.513.305 trifu.danandrei@yahoo.com

36. **Prelunghirea** Ghencea S.U. 96 mp, curte 440 mp, 3 cam., mobilata partial, utilata, inchiriez casa in Prelungirea Ghencea Bucuresti sector 5, 96 mp utili, 440 mp de teren, are toate utilitatile, singur in curete, doua locuri de parcare in Curte, preferat Firma. Locuit, **500 €;** ☎0722.885.940 dingher19@yahoo.es

37. **Prelungirea** Ghencea, Cartierul Latin, comision 0%. S.U. 550 mp, curte 745 mp, 10 cam., mobilata, utilata, vila cu 10 camere P+1+M situata pe Strada Int. Maracineni. Pretabila pentru mai multe genuri de activitati. Comision 0% pentru chirias, pentru mai multe poze si detalii va stau la dispozitie, **2.750 €;** ☎0759.937.830 Bostenarue@gmail.com

38. **Rahova,** vila de inchiriat, S.U. 210 mp, 4 cam., nemobilata, utilata partial, Am placerea sa va propun spre inchiriere vila si curte, 4 camere, 2 bai mobilate, o bucatarie mobilata

Imobiliare închirieri SPAŢII COMERCIALE, BIROURI

25. **Daniel** Danielopolu 4-6, sector 1, proprietar S.U. 42 mp, spatiu birouri, birou la parter cu suprafata totala de 41.61 mp + parcare exterioare 1 loc. Pretul: chirie 800 euro + tva/luna, parcare exterior 100 euro + tva/ loc **800 €;** ☎0727.527.705 office.pechea@gmail.com

26. **Delfinului,** Mega Mall, S.U. 33 mp, spatiu birouri, stradal garsoniera, tranformata in 2 camere parter, ideal birou, vedere stradala. Pret discutabil in functie de perioada si avans **450 €;** ☎0722.547.414

27. **Dristor-** Vitan Bucuresti sector 3 S.U. 125 mp, sp. comercial, Inchiriez spatiu Colt tip Vitrina 125 mp 2 intrari, intrarea a 2 a pe strada alaturata perfecta pentru depozitare marfa sau intrare angajati. Inaltime aprox 2.90 m, pretabil orice **1.490 €;** ☎0724.888.739

28. **Drumul** intre Tarlale, S.U. 400 mp, sp. depozitare, K Imobiliare propune, spatiu de productie/depozitare, birouri, parter, suprafata 400 mp posibilitate extindere pina 1.500 mp, dublu acces, gaze, curent trifazic, parcare, **2.100 €;** ☎0724.226.342/ 021.312.59.99 cristian@k-imobiliare.ro

29. **Ferdinand,** cladire birouri, S.U. 250 mp, spatiu birouri, **2.750 €;** ☎0720.721.735 marcela.tupea@goldmcbimobiliare.ro

30. **Ghencea,** Valea Oltului, Drumul Taberei, spatiu comercial 200 mp. S.U. 200 mp, **1.200 €;** ☎0774.429.021 smart2investestate@gmail.com

31. **Giurgiu,** S.U. 100 mp, sp. comercial, de inchiriat spatiu comercial ultracentral, 100 mp. Spatiul este racordat la toate utilitatile apa, gaze centrala prorpie, curent. Tel. contact ☎0722.360.548 florinciulacu@yahoo.com

32. **Gradinari** Giurgiu S.U. 185 mp, sp. industrial, Hala industriala pentru productie alimentara si industriala **500 €;** ☎0744.842.418 dardariali@yahoo.com

33. **Iancului** 128 S.U. 125 mp, sp. comercial, Cofetarie - Patiserie cu laborator propriu + angajati + contracte in derulare. **3.500 €;** ☎0760.674.213 pandururobert518@gmail.com

34. **Ilfov** De inchiriat spatiu de depozitare /productie - Zona Buftea-Corbeanca S.U. 2679 mp, sp. depozitare, De inchiriat spatiu de depozitare/productie - Buftea-CorbeancaDepozit: 2464m (1232mp/hala)Birouri: 215.6 mp p+1, 107.8 mp/nivel)Spatiu total: 2679.6 mppret inchiriere unitar: 4 euro mp + TVA **4 €;** ☎0734.480.841 stoicescu.mihai@yahoo.com

35. **Intercontinental,** Spatiu cu vedere Inter, ideal pentru birou sau Airbnb S.U. 70 mp, spatiu birouri, Vedere Inter, perfect pentru birou, booking sau Airbnb. Receptie, 5 camere de dormitor privat cu cheie, aer conditionat, boxa, metrou la parter, proprietar, negociabil. In fata hotelului Intercontinen **1.000 €;** ☎0752.972.883 galnet533@gmail.com

36. **Jiului,** ACR, sector 1, S.U. 360 mp, sp. industrial, inchiriez spatiu de depozitare,detailing auto, productie sau birouri 40 mp si 10 locuri de parcare incluse in pret, acces tir sau autovehicule mari, 380 V, grup sanitar dedicat, camere video, internet, pretabil pentru detailing auto, **5.000 Lei;** ☎0725.583.061 nelu_iosef@yahoo.com

37. **Magurele,** inchiriere spatiu birouri 70 mp, finisat S.U. 70 mp, spatiu birouri, Va prezentam la inchiriere un spatiu de birouri situat la parterul unui bloc nou recent finalizat situat in orasul Magurele, pe strada Florilor. Spatiul masoara 70 mp suprafata utila totala. **800 €;** ☎0752.413.105 Cristian@proestate.ro

38. **Matei** Voievod S.U. 60 mp, spatiu birouri, Inchiriez spatiu comercial pe Str. Matei Voievod in suprafata de 60 mp utili, cu grup sanitar comun, situat la etajul 1 al unei cladiri de birouri supravegheata video, acces pe baza de telecomanda, 1 loc de parcare, beneficiaza de aer conditionat. **549 €;** ☎0724.597.950 sapphiresmartinvestagency@gmail.com

39. **Matei** Voievod stradal, cladire birouri, S.U. 418 mp, spatiu birouri, **3.500 €;** ☎0743.335.911 madalina.tupea@goldmcbimobiliare.ro

40. **Metalurgiei,** sector 4 S.U. 400 mp, spatiu birouri, Inchiriem 7 birouri de aprox 16mp fiecare si hala de aprox 300mp. ☎0743.047.807 montajelectric@yahoo.com

41. **Mihai** Bravu, strada Gradinarilor 42, S.U. 163 mp, sp. depozitare, hala de inchiriat. Strada Gradinarilor la 3 minute metrou. Pentru depozit de orice domeniu, curent trifazic. Libera, **5.000 L;** ☎0765.404.303

42. **Militari,** Iuliu Maniu, sector 6, S.U. 823 mp, sp. comercial, proprietar inchiriez teren 823 mp, intravilan betonat, deschidere 35 ml, gard beton, 2 porti 6 ml si 4 ml, constructie 130 mp, birou, AC, apa, canalizare acces facil tir, centura, autostrada A1, **7.500 L;** ☎0735.275.630

43. **Militari,** Piata Veteranilor S.U. 16 mp, sp. comercial, Inchiriez spatiu comercial etaj 1, Piata Veteranilor complex 16 mp, dotat cu aer conditionat 450 / luna **450 €;** ☎0723.130.244

44. **Mogosoaia** acces Soseaua Odaii, Parc Logistic. S.U. 2500 mp, sp. depozitare, hala autorizata ISU-2500 mp, inaltime libera 8,5 m, rafturi, acces TIR din centura, 2 rampe de aprovizionare, structura beton, incalzire generator aer-gaz, sprinkere, hidranti, paza 24/7, parcare, acces non-stop, **6 €;** ☎0722.241.794 bogdan.ilioiu@gmail.com

45. **Mosilor,** adiacent, spatiu inchiriere S.U. 40 mp, spatiu birouri, spatiu in vila,la subsol, 40 mp, amenajat, zona buna, semicentral, pentru birouri, depozitare etc., **450 €;** ☎0733.044.670 unoimobiliare@yahoo.com

46. **Obor,** Colentina, in Complexul Rosegarden, S.U. 22 mp, spatiu birouri, Spatiu de birouri situat intrun bloc din complexul Rose Garden la et. 12, avand intrare stradala, avand grup sanitar, ac, a functionat ca birou de contabilitate 8 ani, pretabil orice activitate de birou. Spatiul este disponibil imediat, contract legal, **1.250 L;** ☎0722.614.867/ 021.688.08.67

47. **Oltenitei,** adiacent, S.U. 97 mp, sp. comercial, spatiu comercial st- 97 mp pretabil reprezentanta, salon frizerie, cosmetica, coafor, market. etc zona cu vad, apropiere mijloace transport. **1.200 €;** ☎0737.242.425 konfort.rezidential@yahoo.ro

48. **Pantelimon,** intre Morarilor si Delfinului, S.U. 55 mp, sp. comercial, amenajat pentru cabinet veterinar, constructie noua, hol + 2 camere + 2 gr. sanitare , parcare la discretie. Se poate folosi pentru diverse destinatii. Exclusivitate Continental House , comision 50% **550 €;** ☎0767.026.609 imobcont@gmail.com

49. **Pantelimon-** Tuborg, inchiriere spatiu hala, S.U. 700 mp, sp. depozitare, Pantelimon spatiu hala 700 mp din care 120 mp spatiu birou, pretabil depozitare, mici ateliere ,productie, acces tir/ auto, hala cu inaltime 6 m, facilitati, pret 3500 euro + TVA, **3.500 €;** ☎0724.485.211 caramihailuminita@gmail.com

50. **Petru** Rares, str. Orhideelor Scoala/ gradinita S.U. 99 mp, sp. comercial, Va propunem spre inchiriere 3 spatii comerciale cu suprafete de 99mp, 130mp si 160mp, situate pe strada Orhideelor, la 3 minute de parcurile Orhideelor si Dudu si la 5 minute de gradinita si scoala gimnaziala Petru Rares **1.200 €;** ☎0734.316.102 orhideelor.rezidential@gmail.com

51. **Piata** Romana, Dacia, de inchiriat parter de vila pentru birouri, 181 mp S.U. 181 mp, spatiu birouri, Piata Romana, Dacia, de inchiriat spatiu de birouri in vila cu suprafata de 181 mp utili. Spatiul de birouri se afla la parter si se compune din 7 camere, 2 bai si dispune de finisaje moderne. Camerele sunt dotate cu aparate de aer conditionat. **1.900 €;** ☎0752.413.105 Cristian@proestate.ro

52. **Piata** Rosetti, de inchiriat spatiu comercial S.U. 90 mp, sp. comercial, inchiriere sp. comercial Piata Rosetti, su- 90,54 mp, stradal, zona centrala, vitrina 12 ml, utilitati, chirie: 2.800 euro, detalii: mail/ tel. **2.800 €;** ☎0725.427.427 office@dyas.ro

53. **Piata** Unirii - Sitraco Business Center, su.140mp, su.236mp, Comision-0% S.U. 140 mp, spatiu birouri, Agentia Topis va propune 2 variante de Spatii de Birou in cladirea Sitraco Business Center din zona Piata Unirii, An constructive: 1993, vizavi de hotel Horoscop, cu paza 24/h, asigurata, cu compartimentari diferite. Su.140 mp. si Su. 236 mp. **1.400 €;** ☎0724.798.495 ionut.lotca@topis.ro

Inchiriere Depozit Logistic,Hale, utilitati (gaze, electricitate, apa, canalizare industriala, cablu TV/internet, 450 KW), mentenanta spatii, paza permanenta, monitorizare video, stivuitor descarcare, Linia de centura Popesti - Leordeni:
1.300 mp - 4.00 euro mp/luna;
450 mp - 4.00 euro mp/luna;
250 mp - 4.00 euro mp/luna;
100 mp - 4.00 euro mp/luna;
Persoana de contact – Porumb Eugen – 0731.555.405

54. Piata Veteraniilor S.U. 118 mp, sp. comercial, Inchiriez Spatiu comercial 117,17 mp deschidere 6 mp cu acces rampa de aprovizionare toate utilitatile gaze, 380 W, in Militari sector 6, complex Piata Veteranilor, pret luna inclus TVA. 2.500 €; ☎0723.130.244

55. Piata Victoriei, sector 1 Bucuresti, S.U. 115 mp, [destinatie], Ultracentral, 115 mp, etaj 1 exclusiv, 2 parcari, LIVE&WORK.Pretabil rezidenta dar si sala cursuri, mica productie (e trifazic), birouri.Acces dedicat direct la bulevard prin curtea proprie. ☎0744.399.358/ 0768.790.320 nurhan.pakyuz@gmail.com

56. **Ploiesti** S.U. 40 mp, sp. comercial, Inchiriez spatiu comercial, zona AFI Ploiesti, preferabil frizerie, **1.000 L;** ☎0727.354.569/ 0733.094.057 emilia.matei@yahoo.com

57. **Popesti** - Leordeni Inchiriere Depozit Logistic,Hale, utilitati(gaze, electricitate, apa, canalizare indus-triala, cablu TV/internet, 450 KW),mentenanta spatii, paza permanenta,monitorizare video, stivuitor descarcare,Linia de centura Popesti - Leordeni:1.300 mp - 4.00 euro mp/luna;450 mp - 4.00 euro mp/luna;250 mp - 4.00 euro mp/luna;100 mp - 4.00 euro mp/luna;Persoana de contact -Porumb Eugen. ☎0731.555.405

58. **Popesti** - Leordeni Inchiriere spatii, in cladire, utilitati (gaze,electricitate, apa, canalizare industriala,cablu TV/internet, 450 KW), mentenantaspatii, paza permanenta, monitorizarevideo; Linia de centura Popesti - Leordeni:Spatiile sunt potrivite pentru birouri,ateliere, depozitare farmaceutica/igiena/materiale textile.Persoana de contact - Porumb Eugen. ☎0731.555.405

59. Popesti - Leordeni sp. industrial, Inchiriere spatii, in cladire, utilitati (gaze, electricitate, apa, canalizare industriala, cablu TV/internet, 450 KW), mentenanta spatii, paza permanenta, monitorizare video, Linia de centura Popesti - Leordeni:Spatiile sunt potrivite pentru birouri, ateliere, depozitare farmaceutica/ igiena/ materiale textile. Persoana de contact - Porumb Eugen. ☎0731.555.405

Inchiriere spatii, in cladire, utilitati (gaze, electricitate, apa, canalizare industriala, cablu TV/internet, 450 KW), mentenanta spatii, paza permanenta, monitorizare video; Linia de centura Popesti - Leordeni:
Spatiile sunt potrivite pentru birouri, ateliere, depozitare farmaceutica/igiena/ materiale textile.
Persoana de contact – Porumb Eugen – 0731.555.405

60. **Popesti** Leordeni, S.U. 20000 mp, sp. depozitare, inchiriem/ for rent calitatea cea mai inalta, hale depozitare incepand de la 50 mp pana la 20.000 mp se pot imparti in functie de necesitatea chiriasului birouri spatii de productie.www.topdepozit.ro; ☎0741.200.094/ 0758.022.771 grecrombussinesgroup@yahoo.com

61. **Popesti** Leordeni, hala pentru service auto, locuri de parcare S.U. 160 mp, sp. industrial, De inchiriat hala cu destinatia de service auto sau service TIR-uri. Hala a functionat ca service pentru camioane si TIR, are si locuri de parcare, pozitia este foarte buna fiind aproape de Centura si A1. Spatiul se inchiriaza cu spatiul de birou. **2.300 €;** ☎0771.208.924 dragos.enachioaie@magnolia-imobiliare.ro

62. **Popesti** Leordeni, Linia de centura S.U. 1300 mp, sp. comercial, Inchiriere Depozit Logistic, Hale, utilitati (gaze, electricitate, apa, canalizare industriala, cablu TV/internet, 450 KW), mentenanta spatii, paza permanenta, monitorizare video, stivuitor descarcare **4 €;** ☎0751.078.719

63. Prelungirea Ghencea, Cartierul Latin S.U. 153 mp, spatiu birouri, Pun la dispozitie 3 spatii de inchiriat, intro cladire noua, Prelungirea Ghencea - Cartierul Latin:- 1 spatiu de 32 mp (400 Euro/luna) la etajul 1- 1 spatiu de 40 mp (450 Euro/luna) la etajul 1- 1 spatiu de 81 mp (900 Euro/luna) la mansarda (etaj 2)Toate utilitatile, inclusiv aer conditionat. 400 €; ☎0722.508.621 suras333@yahoo.com

64. **Prelungirea** Ghencea, pasaj Domnesti, S.U. 15 mp, sp. depozitare, inchiriem pentru depozitare containere noi (self storage), sigure, usor de accesat si simplu de utilizat. Le puteti folosi pentru depozitarea bunurilor personale sau nevoile firmei dvs. **595 L;** ☎0770.161.285

65. **Prelungirea** Ghencea, spatiu comercial in bloc nou stradal. S.U. 150 mp, **4.500 €;** ☎0799.600.700 global_imob2@yahoo.com

66. Rahova - intersectie Margeanului S.U. 55 mp, sp. comercial, spatiu comercial la parter bloc (toate actele la zi) , intrare din strada, grup sanitar, vitrina, acces pietonal, vedere fata, vad comercial, pretabil notariat, cabinet medical, etc. 700 €; ☎0730.125.007 dana.becherescu@gmail.com

67. Rahova, Margeanului S.U. 55 mp, sp. comercial, spatiu comercial, stradal, 55 mp, intrare din strada, toate autorizatiile la zi primarie, curent 380 v, vitrina 12 m, pretabil notariat, stomatologie,frizerie, cabinet veterinar, amanet,optica medicala, croitorie, agentie imobiliara, solar bronzat etc. 600 €; ☎0786.325.404

68. **Regie** Residence, inchiriere garaj subteran. S.U. 18 mp, **90 €;** ☎0747.607.626 despescu.claudia@gmail.com

69. **Republica** inchiriere spatii industriale, S.U. 680 mp, sp. industrial, platforma industriala, spatii hale suprafete de 450 mp, 680 mp pana la 5000 mp, inaltime 8-110 m, pretabil depozitare, confectii metalice, hidranti interior/exterior, putere mare curent, pod rulant, **2.640 €;** ☎0724.485.211 lcluminita7@gmail.com

70. **Republica,** S.U. 594 mp, sp. industrial, Pantelimon/ Republica, spatii ind. 594 mp mp si inaltimi de la 4 m-6 m, amenajat recent, spatiu birou pretabil productie/ depozitare incalzite, gr. sanitare/ birouri, paza, toate facilitatile, metrou, **3.860 €;** ☎0732.366.831/ 0724.485.211 lcluminita7@gmail.com

71. **Republica,** inchiriere spatii birouri, S.U. 38 mp, spatiu birouri, Republica cladire de birouri, s= 38 mp, 44 mp, 107 mp paza, receptie, locuri parcare, imobil cu 2 lifturi aproape de metrou, mijloace transport, pret 10 euro/mp, TVA cu utilitati incluse, **380 €;** ☎0724.485.211 lcluminita7@gmail.com

72. **Republica,** inchiriere spatiu, S.U. 241 mp, sp. depozitare, spatiu hala s=241 mp cu birou si gr sanitar amenajat interior spatiu pretabil depozitare, productie ateliere, inaltime 6 m iluminat natural, beneficiaza de apa, gaze/ incalzire, acces TIR/ auto, metrou, **1.570 €;** ☎0724.485.211/ 0754.672.478 caramihailuminita@gmail.com

73. **Romana** S.U. 12 mp, spatiu birouri, Inchiriere birou Romana, ultracentral, 12mp, renovat recent, mobilat, situat in cladire de birouri, la intrarea la metrou, paza 24h. Poate fi inchiriat si pe termen scurt **200 €;** ☎+40722507319 tzikus@yahoo.com

74. **Romana**/ Victoriei/ Dorobanti/ ASE/ Parter in Vila/ 100 mp. Negociabil! S.U. 100 mp, spatiu birouri, Parter 100 mp. in vila, 3-4 birouri, Sectia 1 de Politie din Bld. Lascar Catargiu zona Romana/ Victoriei/ Dorobanti. Situat in vila interbelica la parter cu acces separat, suprafata 100 mp, contorizat separat. Negociabil! **1.490 €;** ☎0724.798.495 ionut.lotca@topis.ro

75. **Sector** 3, Lucian Blaga nr. 2, bloc K1 Bucuresti S.U. 40 mp, spatiu birouri, Inchiriez spatiu comercial mezanin, 40 mp, str. Lucian Blaga nr. 2 (colt cu Emil Bota), bloc K1. Vad f. bun, toate utilitatile, pretabil birou, cabinet, alte activitati. **750 €;** ☎0744.631.240 gdbinternational@yahoo.com

76. **Sector** 5, Bucuresti S.U. 180 mp, sp. comercial, inchiriez spatiu -comercial, birouri, depozit,sp industrial stradal !Str Toporasi nr 85/ spatiu mare luminos, curat.180m **1.000 €;** ☎0723.101.674 alinz2015@yahoo.com

77. **Sector** 5, Bucuresti S.U. 21 mp, sp. comercial, Proprietar, spatii comerciale de inchiriat cu suprafete de la 21mp utili pana la 140mp utili, 4 m inaltime, deschidere dubla, SC1 Mega Image, SC2-76mpu, 850+TVA, SC3-65, 700+TVA, SC4-21, 370+TVA. **390 €;** ☎07211250142 office@premiumadvisors.ro

78. **Sectorul** 2 S.U. 125 mp, Inchiriez spatii comerciale (depozit, sala de sport, firme curierat, birouri) in sectorul 2 intre 16mp-125mp. Detalii contact: 0722222900/ 0723505590 Inchiriez spatiu comercial (depozit, firma curierat, distributie marfa) in sectorul 6, 300mp. Detalii contact: 0722222900/ 0723505590 ☎0722.222.900/ 0723.505.590

79. **Spatiu** birou, Jovial Residence 3, 88 mp din care 48 mpu, penthouse, 4/4, bloc.deosebit, 2023, Mega I S.U. 88 mp, spatiu birouri, **560 €;** ☎0721.250.142 office@premiumadvisors.ro

80. **Spatiu comercial stradal 250 mp, spatiu depozitare + birou 140 mp. ☎0724.503.543**

81. **Splaiul** Unirii 313, Vitan, S.U. 322 mp, spatiu birouri, Imobiliare Solutions Group va oferа spre inchiriere spatii de birouri cu suprafete utile de 322 mp fiecare, situate la etajele 3 respectiv 4/5, intr-o cladire de birouri construita in anul 2007, **7 €;** ☎0757.021.619 elena@imogroup.ro

82. **Strada** Frumoasa nr 11, Piata Victoriei, Sector 1, Bucuresti S.U. 140 mp, spatiu birouri, Ofer spre inchiriere spatiu 140 mp pretabil birou avocatura, notariat etc. Ultracentral, str Frumoasa nr. 11. 5 minute de metrou Piata Victoriei. Disponibil imediat **1.600 €;** ☎0754.794.348 sebastian_radu15@yahoo.com

83. **Theodor** Pallady, Drumul Gura Ariesului, Astorium S.U. 160 mp, sp. comercial, Agentia Imobiliara Ro Property, va propune spre inchiriere un spatiu intr-o zona in plina dezvoltare - Th. Pallady, Str. Drm. Gura Ariesului la parterul Astorium My Home, langa Mega Image, **17 €;** ☎0748.307.307 ionut.tinica@roproperty.ro

84. **Theodor** Pallady, Drumul Gura Putnei, inchiriere spatiu comercial S.U. 110 mp, sp. comercial, Spatiu comercial disponibil in zona Th. Pallady, str. Drumul Gura Putnei, 110 mp utili - partajabil in 2 spatii, 8 locuri de parcare, peste 10 de metri de vitrina, curent trifazic - 90 kw, **35 €;** ☎0748.307.307 ionut.tinica@gmail.com

85. **Theodor** Pallady, inchiriere spatiu birou, S.U. 80 mp, spatiu birouri, Theodor Pallady cladire birouri spatiu, s- 80 mp etajul 2 renovat, contorizat separat, nemobilat, loc parcare apropape de mijloace transport **470 €;** ☎0724.485.211/ 0732.366.831 lcluminita7@gmail.com

86. **Theodor** Pallady, inchiriere spatiu hala S.U. 590 mp, sp. depozitare, Th Pallady, Drumul Intre Tarlale, 2 spatii a cate 590 mp fiecare constructie noua, inaltime 7 m, acces tir, auto, toate facilitatile, putere curent, spatiile pretabil depozitare, mica productie acces A2, centura **3.250 €;** ☎0724.485.211 lcluminita7@gmail.com

87. **Timpuri** Noi, S.U. 70 mp, spatiu birouri, super oferta. Apartament 3 camere in vila, zona Timpuri Noi, la 5 min de statia de metrou Timpuri Noi, acces facil, intrare separata, renovat, pretabil pentru sediu de firma, **750 €;** ☎0722.373.854 ela_miron@yahoo.com

Imobiliare închirieri REGIM HOTELIER, CASE DE VACANŢĂ

88. **Titan** Gura Ialomitei Auchan S.U. 115 mp, sp. comercial, spatiu comercial 115 mp strada Gura Ialomitei. Langa blocuri. Are doua gruputi sanitare. Se afla la demisol, ideal pizzerie, cafenea, birouri. Cabinet veterinar etc. Se afla in zona de blocuri. Laborator de cofetarie, **800 €;** ☎0765.404.303

89. **Titan,** Pallady, Bucuresti. S.U. 1600 mp, sp. comercial, Spatii de inchiriat in zona Pallady, ce vor fi disponibile imediat. Suprafete cu vad comercial pt. amplasarea de rulote si containere. Hala 950 m parter si 1600 m desfasurati, cu curte 3000 m, necesita renovare, chirie pe termen lung. Pretul e discutabil, **10 €;** ☎0744.647.375 contact@caisuluiresidence.ro

90. **Titulescu,** 140 mp, S.U. 140 mp, sp. comercial, stradal, sp. com. 140 mp, trafic intens, vitrina 10 ml, la 30 m Metrou Basarab, gr sanitar, curent electric trifazic, dublu acces, bloc anvelopat 10 et. Pret neg. Tel. **2.300 €;** ☎0738.514.375 office_mcd@yahoo.com

91. **Toamnei,** Bucuresti, S.U. 55 mp, spatiu birouri, apartament de 2 camere in vila, intrare separata, se inchiriaza nemobilat, neutilat, centrala prop, contract ANAF, liber, **500 €;** ☎0734.830.800

92. **Trafic** Greu, spatiu productie, depozit, putere instalata 165 kw. S.U. 295 mp, sp. industrial, **2.200 €;** ☎0722.382.832 contact@erikachica.ro

93. **Tunari** S.U. 70 mp, sp. comercial, spatii comerciale situate intr-o galerie comerciala, dispuse pe parterul unui imobil P+2, suprafete diponibile intre 70 mp- 140 mp, amenajate complet, grupuri sanitare, toate utilitatile, parcare. **1.400 €;** ☎0724.299.311 mariuseurobest@gmail.com

94. **Unirii,** Alba Iulia, S.U. 60 mp, spatiu birouri, cladire de birouri, constructie 2009, 60 mp, 120 mp, 170 mp, 180 mp, 240 mp, parter sau etaj, finisate modern, parcare subterana, paza/ receptie, pret 14 euro/ mp cu utilitati incluse, **14 €;** ☎0724.485.211/ 0754.672.478 lcluminita7@gmail.com

95. **Unirii,** Bucuresti S.U. 125 mp, spatiu birouri, Spatiu birouri,etaj 3, zona Parc Unirii, masnsarda, renovat recent, modern, utilitati complete, design premium, pretabil birouri firma, IT sau activitati comerciale. **2.000 €;** ☎0720.535.006/ 0725.215.976 valentin@chanttal.ro

96. **Unirii,** Bucuresti. S.U. 72 mp, sp. comercial, Spatiu comercial: b-dul Unirii, suprafata - 72 mp, chirie/ luna: 2.000, disponibil, etaj: parter, inaltime spatiu: 4-4,5 finisaje premium, vitrina: 12 ml, pretabil pt activitati de tip: expozitie, showroom, magazin de lux, etc. Metrou Piata Unirii este la 2minute distanta. Parcarea este posibila pe bulevard sau in fata Casei Poporului, **2.000 €;** ☎0722.852.991 nicuteja@gmail.com

97. **Unirii,** metrou Unirii, paza 24/7, comision 0% S.U. 51 mp, spatiu birouri, Spatiu de birou modern format din birou open space, suprafata de 57 mp, in Unirii Business Center, clasa A. Pretul de chirie este - 14 euro/ luna + tva, mentenanta + 5 euro/ mp + tva (all inclusive) **714 €;** ☎0724.798.495 ionut.lotca@topis.ro

98. **Unirii,** metrou Unirii, paza 24/7, comision 0%, pret all inclusive! S.U. 15 mp, spatiu birouri, Cladire de birouri din Piata Unirii-Unirii Central Business Point, care este amplasata in apropiere de Tribunalul Bucuresti si Camera de Comert si Industrie a Romaniei. Suprafata 31.50 mp (open space) **285 €;** ☎0724.798.495 ionut.lotca@topis.ro

99. **Unirii,** Posta Vitan S.U. 70 mp, spatiu birouri, K imobiliare propune in imobil constructie 2000, etaj 3, grup sanitar separat, spatiul open space suprafata 70 mp, centrala proprie, internet, aer conditionat. Contorizare separata **850 €;** ☎0724.226.342/ 021.312.59.99 cristian@k-imobiliare.ro

100. **Universitate** Cismigiu inchiriere spatiu comercial 70 mp S.U. 70 mp, sp. comercial, spatiu de birouri, situat la etajul 1. Dispune de o suprafata utila de 70 mp, 2 camere de 24 mp fiecare bucatarie, baie, vestibul si balcon.Dispune de centrala proprie pe gaz. **1.000 €;** ☎0758.098.917/ 0758.098.905 georgian.draghia@gmail.com

101. **Universitate** Cismigiu inchiriere spatiu de birouri 75 mp S.U. 70 mp, spatiu birouri, situat la etajul 1. Dispune de o suprafata totala de 75 mp, 2 camere de 24 mp fiecare bucatarie, baie, vestibul si balcon.Dispune de centrala proprie pe gaz. **1.000 €;** ☎0758.098.917/ 0758.098.905 georgian.draghia@gmail.com

102. **Universitate** Spitalul Coltea S.U. 75 mp, spatiu birouri, la numal 2 pasi de Centrul Vechi, se inchiriereaza un spatiu renovat situat la demisolul unei case/ vile cu o suprafata de cca 80 mp, 2 bai, chicineta amenajata, ac. **1.000 €;** ☎0721.157.677 immobil4u@yahoo.com

103. **Vergului** Bucuresti. S.U. 62 mp, sp. comercial, Agentia Imobiliara Ro Property va propune spre inchiriere un excelent spatiu comercial disponibil pe Sos. Vergului, vis a vis de Spitalul Nicolae Malaxa si a Scolii Internationale Beirut, 62 mp, **1.300 €;** ☎0748.307.307 ionut.tinica@roproperty.ro

104. **Viilor,** Parcul Carol, S.U. 30 mp, spatiu birouri, birouri de inchiriat de diferite suprafete 30-100 mp situate intr-o superba cladire de birouri situata pe soseaua Viilor, **10 €;** ☎0767.377.376/ 0785.225.855 visanescumarian@gmail.com

105. **Vitan** Barzesti, langa targul auto AutoVit, S.U. 100 mp, sp. comercial, stradal, supervad, 100 mp, sau jumatate din el, vitrina 15 m, **2.349 €;** ☎0722.499.022/ 021.334.46.66 autopuls@yahoo.com

106. **Vitan** Mall Bucuresti S.U. 65 mp, spatiu birouri, Inchirez spatiu comercial 3 camere, ideal pentru cabinete medicale, birouri notariale **1.200 €;** ☎0721.607.265 danielo-prea1991@gmail.com

107. **Vitan,** Foisorului, S.U. 25 mp, sp. comercial, proprietar, inchiriez spatiu comercial situat in cartierul Vitan (str. Foisorului) in suprafata de 25 mp, stradal, cu vad format. Exclus intermediari. **700 €;** ☎0744.630.209 nicu_barea@yahoo.com

108. **Voluntari,** Spatiu stradal, vizavi de Kaufland si Primarie, comision 0%. S.U. 34 mp, sp. comercial, Spatiu comercial cu pozitie stradala pe Bd. Voluntari colt cu Str. Liliacului, 34 mp+45 mp de curte, situat la parter cu deschidere mare la Bd. Voluntari, vizavi de Kaufland de primaria Voluntari. Spatiu se preteaza pentru orice activitate. Comision 0%, **400 €;** ☎0724.798.495 ionut.lotca@topis.ro

Regim hotelier, case vacanţă

1. **Berceni,** Piata Progresul, garsoniere in bloc, lux, utilate si decorate modern: tv, ac, wi-fi, frigider, feon, lenjerii si prosoape de calitate, curatenie si igena maxima. Preturi intre 70-130 L, in functie de timpul stat, **70 L;** ☎0762.380.048/ 0729.429.795

2. **Cantemir,** Decebal, Nerva, Calea Calarasilor, Goga zone Unirii Zepter, Decebal, Cantemir, Nerva ofer spre inchiriere apartamente. 2 camere si garsoniere, stradale, mobilate si utilate lux, tv, internet, loc parcare, discrete, curate, **170 L;** ☎0770.989.898

3. **Cantemir,** Unirii, Decebal, Nerva , Octavian Goga zone: Unirii, Dimitrie Cantemir, Emil Botta, Decebal, Octavian Goga, Nerva,ofer spre inchiriere ap. 2 camere si , dec.e, stradale, mobilate, utilate, tv, internet, loc parcare, discrete, curate **170 L;** ☎0770.989.898

4. **Cantemir,** Unirii, Goga, Nerva Traian ! zone Unirii Zepter, Decebal, Cantemir, Nerva, Goga, ofer spre inchiriere apartamente. 2 camere si garsoniere, stradale, mobilate si utilate lux, tv, internet, loc parcare, discrete, curate, **150 L;** ☎0770.989.898

5. **Central** Universitate, Unirii si Romana, Ultracentral la km 0, apartamente si garsoniere in regim hotelier. Pretul pentru 3 ore este de la 120-200 de lei. Pretul pentru garsoniera 24 h-120-200 lei. Pretul pentru apartamente 24 h-200-300 lei, **120 L;** ☎0725.476.444 julyamazirov@yahoo.com

6. **Central,** Central, Universitate, Romana. Termen scurt sau lung, **100 L;** ☎0745.247.555

7. **Cismigiu** parc si Tineretului, minim 2 nopti, studio de lux, poze facute in interior, reale, zona Cismigiu, Stirbei si , pentru minim 2 nopti, pret 180 Ron pe noapte, pentru minim 3 nopti 170 Ron, Avem si o locatie noua in zona Tineretului, **180 L;** ☎0731.144.155

8. **Dimitrie** Cantemir, stradal, lux, ofer spre inchiriere ap 2 camere, dec., stradal, vedere bulevard, mobilat, utilat lux, tv (Netflix), internet, aer conditionat in fiecare camera, loc parcare, discret, curat, poze 100 % reale **170 L;** ☎0770.989.898

9. **Dimitrie** Cantemir, stradal, regim hotelier, ofer spre inchiriere ap. 2 camere si garsoniere, dec.e, stradale, vedere bulevard, proaspat igienizate, mobilate, utilate, tv, internet, loc parcare, discrete, curate. Poze 100% reale, **170 L;** ☎0770.989.898

10. **Doua** camere, bloc turn ap. 2 cam, elegant, curat, mobilat si utilat complet, foarte aproape de centrul vechi, recomandat personelor care doresc intimitate, si calitate **150 L;** ☎0786.579.279

11. **Eminescu** (Romana) apartament 2 camere Ofer cazare in regim hotelier intr-un apartament situat central langa hotel Sheraton pe strada Mihai Eminescu, locuinta este cu acces la metrou, bus si taxi. Este aproape de obiective turistice ale capitalei Romaniei, are in apropiere market si cafenele, exista chiar si parcare publica cu plata **230 L;** ☎0771.474.665 badaranbogdan@gmail.com

12. **Garsoniere** apartamente Centrul Vechi, cazare ultracentrala, regim hotelier, garsoniere si apartamente Bucuresti Centrul Vechi, curatenie seriozitate, Atentie! Fara activitati imorale sau ilegale, oferim doar cazare, **100 L;** ☎0792.016.349 officeyoutrain.coach@gmail.com

13. **Inchiriere** garsoniera regim hotelier Eforie Sud,vizavi de hotel Flamingo Va oferim spre inchiriere o camere spatioasa Eforie Sud, vizavi de hotel Flamingo, pe malul lacului Techirghiol, liniштit, loc de parcare, garsoniera 40 mp, parter inalt, in bloc vila, cu curte 170 Ron per noapte, dar nu mai putin de 3-5 zile, **150 L;** ☎0768.320.401

14. **Lujerului,** Plaza Mall, cazare regim hotelier in complex rezidential nou 2019 Plaza Mall. Garsoniera are 37 mp si dispune de centrala proprie, wi-fi, tv, netflix, ac, bucatarie completa noua, prosoape, maxima curatenie, **90 L;** ☎0774.058.735/ 0722.638.714

15. **Luxury** 2 rooms Apartment, 72 Square Meters, Airport Otopeni, Parking Spot Invoice 80 Euro/Night Luxury 2 Rooms Apartment 72 square meters, Duble Bed Big Double Sofa with Linens Airport Residences Otopeni 2020, floor 3/4, Elevator. Newly Furnished, Two Air Conditioners, Parking Spot. Direct train to Bucharest, Mountain, Sea **80 €;** ☎0724.408.630 andreirosu23@gmail.com

16. **Luxury** Apartaments Inchiriez Propietate in Regim Hotelier apartament cu 2 camere utilat cu electrocasnice si vesela prosoape si Lenjeri impecabile curatenie maxima la Noi contеaza foarte mult confortul clientilor si serviciile oferite gel dusi Hartie igienica Platile se pot face Prin Transfer bancar Epos Sau Plata Ches Avem toate documentele de functionare perfect in regula functionam ca si un Hotel Certificat de clasificare de la Ministru Turismului se afla in Locatie **100 L;** ☎0725.144.888 Luxap4rent@gmail.com

17. **Luxury** Apartaments For Rent Srl Va pune la dispozitie un apartament luxos cu un finisaj deosebit situat in Centrul Vechi Exclus Activitati imorale doar Locuinta pentru Turisti oferim cafea de cea Mai buna Calitate Apa Cosmetice Baie Prosoape Lenjeri impecabile la Noi Accentul se pune pe Clitate si Curatenie maxima pret 100 lei 3 ore 250 lei 24h **100 L;** ☎0725.144.888 luxap4rent@gmail.com

18. **Mamaia** Nord, vila Sophia 2, apartament 2 camere finisaje lux, bloc exclusivist, piscina, ponton, Mamaia Nord vila Sophia 2. Regim hotelier si/ sau normal lunar pe termen lung, **550 €;** ☎0771.650.345 nicolaecrs@gmail.com

19. **Metrou** Grozavesti, camera de inchiriat. Va prezentam spre inchiriere spatii de cazare situate in zona Regie conditii excelente, camere duble si triple curatenie si lenjerii schimbate, camere de 2,4 persoane, baie in fiecare camera, **100 L;** ☎0723.286.705 office@puideurs.ro

20. **Mihai** Bravu Kaufland KFC, loc pacare propriu Etajul 4/9, vedere stradala, termopan, ac, mobilata modern, pat matrimonial, canapea extensibila, dresing, ms. spalat, incalzire prin pardoseala, totul nou, metrou la 7 minute. 170 ron/ zi 2

8 Casa și grădina

Animale

1. **Cabinet veterinar de stomatologie - Dentovet Servicii veterinare de stomatologie pentru animale de companie: caini, pisici si rozatoare. De la detartraj pana la cele mai complete interventii de chirurgie, implantologie. RX Stomatologic Veterinar ☎0740.149.815 contact@dentovet.ro https://www.dentovet.ro**

2. **Carmen Vet-cabinet veterinar-Bucuresti Consultatii, deparazitari, vaccinari, tratamente, interventii chirurgicale; analize de laborator (hematologie, biochimie), examene microscop (Babesioza), ecografie abdominala; frizerie-cosmetica, pet-shop, medicamente, ☎021.667.35.75/ 0768.623.852 contact@carmenvet.ro http://www.carmenvet.ro**

3. **Innovet - Cabinet Veterinar, farmacie veterinara Importator si distribuitor "Kepro", Olanda: medicamente de uz veterinar, suplimente nutritionale, cosmetice si accesorii pentru animale de companie, hrana pentru animale ☎021.316.44.99 clinica@innovet.ro http://www.innovet.ro**

4. **Vand doi catei (femela si mascul) talie mijlocie, varsta 6 luni, foarte buni pentru paza curte, gradina, etc ☎0760.603.541/ 021.319.72.37**

Materiale construcţii, amenajări

1. Zugrav particular, amenajari interioare, renovari, nu consum alcool Zugrav particular, peste 20 de ani experienta, serios, prompt, lucrez curat, nu consum alcool. Renovari apartamente, finisaje, glet, lavabil, culoare. Florin ☎0766.625.218

Mobilă

1. Mobilier vechi de colectie, set sufragerie Renastere spaniola, perfect conservat, oglinzi de eopca Art Deco, lampadare, candelabre si aplice, manufacturi franceze, italiene. Direct proprietar. Negociabil, set spaniol 30.000 lei; ☎0722.320.784

2. **Persoana** fizica vand Utilizat, canapea + 2 fotolii -700 lei, pat de mijloc cu saltea, 2 noptiere -700 lei, frigider clase A, aragaz, masina de spalat rufe noua -1000 lei, corpuri bucatarie noi -700 lei. (dorite covoarele aferente). ☎0730.633.407

3. **Vand** pat Nou, 140x 200 de culoare gri nou cumparat de 3 luni de la Ikeea 800 lei si servanta alba 2x 40 lat, **400 L;** ☎0747.181.863

Grădină, curte, terasă

1. **Plante, flori, copaci, tot ce doriti pentru amenajarea gradinii dvs.: pomi ornamentali, arbori, arbusti, pomi fructiferi, gazon rulou si alte materiale (borduri separatoare gazon,folie agrotextil, plasa contra cartite) etc. ☎0747.770.681 coman.spatii.verzi@gmail.com**

Diverse

1. Sleeve imbracaminte cablu la 100m, diferite marimi Nou, Imbracaminte cablu 3mm, 6mm, 10mm, rola la 100m diferite culori. ☎0744.481.871 sales@goldorado.ro

9 Electronice

Electrocasnice

1. Congelator FRIAC VDV 1702, A++, 80 litri Utilizat, Congelator de 3 sertare, in perfecta tara de functionare, capacitate de 80 litri, verificat, consuma cat un bec, economie de energie- A++ 550 L; ☎0722.842.583 gabiuliu@gmail.com

2. Vand plasma LG LG, Utilizat, 189 cm / diagonala, brend LG, utilizat 1 an aproximativ, relatii la telefon. 2.600 L; ☎0747.181.863

Diverse

1. Vand bormasini Hilti, polizor 380 v, motoare 2 kw, aparate sudura. Monezi vechi. ☎0723.735.262

10 Întâlniri, matrimoniale

Escorte, întâlniri

1. **Casandra** Noua in Bucuresti Buna, sunt Casandra am 20 de ani si sunt noua in Bucuresti ! Pentru mai multe detalii astept telefonul tau ! Sa petrecem clipe de neuitat ! Poze 100% reale. ☎0760.365.894 Popaerika72@gmail.com

2. **Denisa,** Am revenit. Denisa 40 ani roscata. Te astept in locatia mea curata si discreta pentru un masaj de relaxare. Nu primesc cu bile, accesorii. Mai multe detalii la telefon ☎0751.323.298

El caută parteneră

1. **Baiat** dragut imi caut jumatatea. Baiat dragut ochi verzii, imi caut jumatatea, doresc o relatie serioasa, rog seriozitate, nu conteaza vrista sau aspectul fizic; ☎0784.308.732

2. **Buna,** baiat 41 ani doresc sa cunosc o fata serioasa, poate fi si plinuta, nu fac deplasari in tara, doresc maxima seriozitate, cele care nu vor, rog sa se abtina, multumesc, am 100 kg, saten, ochi caprui, inaltime 1,86 m; ☎0762.003.012/ 0762.003.012 romanicu28@gmail.com

3. **Domn** casatorit, 35 de ani Anuntul este adresat doar doamnelor. Relatie reciproc avantajoasa. ☎0754.828.100

4. **Licentiat** 46 ani caut partenera pentru prietenie sau casatorie, fata de la 20 pana la varsta 46 ani, mi-as dori sa vrea copii. Solicit seriozitate si educatie in conversatii. Tel. sau mess WhatsApp, doamne ajuta ☎0774.513.703 rizescu_eduard@yahoo.com

ÎNTÂLNIRI, MATRIMONIALE

Saloane, masaj erotic

1. Matura. Denisa 40 ani. Te astept la un masaj de relaxare in locatia mea curata si discreta. Mai multe detalii la tel. ☎0727.001.983

Diverse

1. **Caut** companie, medic 60 Bucuresti pentru 8-12 august la pensiune Delta, doamna-domnisoara 30-40 ani, aspect placut, exclus profesioniste cu anunturi, prezentare pe whats app, varsta, foto clare, ☎0745.014.250 dinamdoc777@yahoo.com

2. **Caut** femeie cu fantezii uro discrete in locuri neobisnuite Barbat matur, singur, cu imaginatie, caut o femeie care are o fantezie, fiind cu vezica plina in locuri neobisnuite, sa faca, discret, eventual prin haine. Exclus cupluri, profesioniste, barbati. ☎0787.742.196 drona0001@yahoo.com

Matrimoniale

1. **Agreabil** pentru prietenie, casatorie, varsta 57 ani, inaltime 174 cm, greutate 78 kg, ochi caprui, par saten, Gabriel, 57/ 174/ 78, ochi caprui, unic proprietar zona metrou Gara de Nord, de mult singur, astept prietenie, casatorie cu feminina 54-61 ani (eventual Iflov), eu fiind licentiat, fan cultura, ☎0737.045.815

2. **American** doresc prietenie cu o fata, suna direct caut prietenie cu femeie, Roman stabilit in USA doresc prietenie cu o fata buna, fara prejudecati, tel meu este 001 cod tara 929-435-1456. Dany ma puteti contacta la whatsup sau viber gratis sau trimite email ☎19294351456 moti0135@yahoo.com

3. **Baiat** singur de 49 de ani in Bucuresti cauta relatie serioasa varsta 49 ani, leu, inaltime 180 cm, ochi caprui, par brunet, Salut! Sunt un barbat singur, am 49 de ani, locuiesc in Bucuresti, si sunt in cautarea unei relatii serioase. Sunt o persoana sincera, cu simtul umorului, deschisa, si imi place sa petrec timpul liber ☎0727.135.849 alexdn789@gmail.com

4. **Baiat** singur imi caut jumatatea. varsta 37 ani, balanta, inaltime 171 cm, ochi caprui, par brunet, baiat singur; ☎0773.826.914 romeosultan13@gmail.com

5. **Barbat** caut o relatie serioasa de lunga durata. varsta 37 ani, capricorn, inaltime 172 cm, greutate 70 kg, ochi caprui, par saten, caut prietenie cu femeie, Barbat singur, sufletist, serios, cu aspect fizic placut, intelegator, 37 de ani, din Brasov doresc sa cunosc o doamna sau domnisoara pentru o relatie stabila de lunga durata. ☎0724.830.824 ionutru@yahoo.com

6. Barbat de credinta protestanta caut sotie protestanta nascuta din nou varsta 52 ani, inaltime 186 cm, greutate 84 kg, ochi caprui, par grizonat, barbat protestant, sentimental, cu discernamant spiritual, studii sup., cu umor, situatie, fara obligatii, caut relatie in vederea casatoriei cu fata/ femeie iubitoare, inalta, supla, fara obligatii; ☎0722.774.445 eduard_btn@yahoo.com

7. Barbat discret in cautare de doamne ce vor placere in Rosiorii de Vede, Tr varsta 50 ani, capricorn, inaltime 180 cm, ochi caprui, par brunet, caut prietenie cu femeie, Barbat discret in cautare de doamne ce vor placere si sa traim momentul din Rosiorii de Vede, Alexandria si Teleorman.Relatia poate fi si de placere si cu beneficii din partea mea si doresc discretie de ambele parti! Mesaje pe whatsapp ☎0757.822.017

8. **Barbat** fara obligatii doresc relatie stabila cu perspective varsta 46 ani, inaltime 172 cm, greutate 78 kg, Bucuresti, 43 ani, 172 cm, 78 kg, educat, placut, fara obligatii, apartament doresc partenera compatibila pentru o relatie cu perspective serioase; ☎0757.789.235

9. **Barbat** maseur, caut relatie de lunga durata barbat, prietenie, prietenie cu femeie, 49 ani, varsator, 178 cm, 75 kg, ochi albastri, par saten, doresc o relatie de lunga durata, comunicare si compatibilitate, sunt o persoana activa (d.l.p.d.v) tehnician maseur, open minded, foarte glumet si romantic, urasc mincluna, nu fumez, alcool ☎0724.241.704 a13xxx13a@yahoo.com

10. **Barbat,** barbat, prietenie, prietenie cu femeie, dragut mareat tandru calm, compatic ideal de viata doresc prietenie casatorie cu partenera corespunzatoare. ☎0722.965.776/ 0766.133.386

11. **Barbat,** 52 ani, din Bucuresti, divortat, varsta 52 ani, capricorn, inaltime 175 cm, greutate 82 kg, ochi albastri, par saten, licentiat cu posibilitati materiale, doresc relatie doamna/ domnisoara intre 35-40 ani, draguta/delicata si cu simtul umorului, in vederea unei relatii pe perioada lunga/casatoriei. Poate fi si din alte orase/ Republica Moldova. Exclus aventuri sau relatii contra cost. Rog seriozitate. WhatsApp. Multumesc, Cristian; ☎+40730701444 cristian@eurobroker.ro

12. **Bucurestean** barbat, prietenie, prietenie cu femeie, 66 ani, Domn 66 ani pensionar, doresc prietenie cu doamna slabuta din Bucuresti sau provincie. Cer si ofer seriozitate. ☎0725.475.706

13. Buna sunt Dane, matur, serios, finut, dar singur varsta 60 ani, scorpion, inaltime 170 cm, greutate 58 kg, ochi caprui, par saten, caut prietenie cu femeie, sunt un barbat matur de 60 de ani, singur, serios modest, intelegator, pensionar, doresc sa cunosc doamna matura 50 chiar 70 de ani modesta si nepretentioasa care sa vrea sa locuiasca cu mine la tara, am casa în judeul Buzau pentru o relatie stabila de convietuire, daca esti singura si esti interesata astept sa ma suni sau msg tel ☎0733.428.673 danielflorea90@yahoo.com

14. Casatorie, serios. varsta 46 ani, pesti, inaltime 177 cm, greutate 77 kg, ochi albastri, par grizonat, Pt. casatorie domn intelectual, Buc., 46 ani, 1,77m, 77kg, o. albastri, buze pline, proportii ok, pesti, haios de fel, harnic, caut femeie apropae identica: 20-45 ani, o. albast-verzi, 1,60-1,75 m, 50-70 kg, buze pline sau aproape, proportii ok, pesti sau semne apa sau compatibila, necomoda. La 0745076300, sau whatsapp, sau sms, 9-24:00, ☎0745.076.300 optimumazi@gmail.com

15. **Casatorie.** varsta 66 ani, balanta, inaltime 190 cm, greutate 99 kg, ochi verzi, par saten, Divortat, romantic, sitüatie foarte buna, dubla cetatenie, Bucuresti, ultracentral, relatie doamna pana in 55 ani, inteligenta, aspect foarte placut, estetica. Ofer locuinta, conditii excelente. Fara escorte. WhatsApp cu poza, ☎0724.405.070

16. **Casatorit** discret, barbat, prietenie, prietenie cu femeie, interesat de o relatie discreta, curat, educat, discret, doar femei ☎+447401324949

17. **Caut** doamna pentru relatie serioasa, barbat, prietenie, prietenie cu femeie, 63 ani, 175 cm, 75 kg, ochi albastri, par grizonat, domn vaduv, fara obligatii, caut doamna pentru relatie serioasa de lunga durata, dispusa sa locuiasca la mine; ☎0799.459.126

18. **Caut** fata draguta, serioasa, varsta 40 ani, capricorn, inaltime 171 cm, greutate 61 kg, ochi albastri, par blond, Targoviste, Constanta, Bucuresti si Ilfov, din toata tara, pentru relatie de durata si casatorie, astept informatii prin sms; ☎0724.129.926 cipriniko83@gmail.com

19. **Caut** o doamna sau domnisoara varsta 45 ani, inaltime 175 cm, greutate 75 kg, ochi negri, par brunet, caut prietenie cu femeie, Caut o doamna sau domnisoara pentru o colaborare discreta. Nu este nici o problema daca esti casatorita sau ai prieten, te respect si pun accentul pe un dialog civilizat si respect. Ma poti suna oricand doresti, imi poti lasa un mesaj pe whatsapp sau poti trimite chiar si email. Pe curand. ☎0727.922.857 ppyrania@gmail.com

20. **Caut** relatie de durata varsta 43 ani, gemeni, inaltime 174 cm, greutate 81 kg, ochi caprui, par saten, caut prietenie cu femeie, Gabi din Bucuresti 43 ani, singur, caut relatie de durata cu o femeie intre 28-46 ani, serioasa, din Bucuresti, cu aspect fizic ok. rog seriozitate ☎0735.979.346 jigagabiel@gmail.com

21. **Caut** relatie de orice fel cu o femeie, sunt singur barbat, prietenie, prietenie cu femeie, 32 ani, gemeni, 183 cm, 97 kg, ochi caprui, par saten, Buna fetelor caut o relatie sunt singurel, am 32 de ani brunet, 1,83 inaltime si am ochii caprui. ☎0729.758.510 catalincrisan13@gmail.com

22. **City** break barbat, prietenie, prietenie cu femeie, 40 ani, gemeni, 175 cm, 75 kg, ochi caprui, par grizonat, Caut domnisoara din Bucuresti dornica sa petreaca zilele de sambata la munte in Sinaia. Cazare, transport, mancare din partea mea. Astept email de prezentare. Varsta 37-43 athosdrg@gmail.com athosdrg@gmail.com

23. **Discret,** varsta 49 ani, leu, inaltime 180 cm, greutate 87 kg, ochi caprui, par brunet, caut prietenie cu femeie, agreabil, elegant, dragut, respectuos doresc sa cunosc o doamna pentru o prietenie frumoasa discreta. Rog sms sau msj. pe Skype Aligabi AlinGabi; ☎0734.238.738

24. **Discretie,** barbat, prietenie, prietenie cu femeie, doresc sa cunosc o doamna matura pentru o relatie discreta bazata pe respect si seriozitate. Astept mail sau WhatsApp. ☎0721.429.042 ruis.ruis@yahoo.com

25. **Doamna** cu studii superioare, varsta 56 ani, capricorn, inaltime 172 cm, greutate 60 kg, ochi verzi, par saten, 56 ani, stilata, realizata, serioasa, singura si fara obligatii caut partener intelectual, carismatic din Bucuresti cu varsta intre 55-59 ani, pentru o relatie frumoasa de viitor. Conversatie la adresa de email. lifeissmile100@yahoo.com

26. **Doamna** sau domnisoara, barbat, prietenie, prietenie cu femeie, 40 ani, gemeni, 178 cm, 80 kg, ochi caprui, par brunet, buna, eu sunt Dani, am 40 de ani si caut o doamna sau domnisoara pentru o relatie de scurta sau lunga durata. Cel mai usor comunicam pe WhatsApp; ☎0725.815.306

27. **Doamna** serioasa barbat, casatorie, 57 ani, fecioara, 167 cm, 67 kg, ochi verzi, par saten, Doresc o relatie, domn 59-62 ani din Bucuresti. Rog seriozitate ☎0791.359.244

28. **Doamne** intelectuale 50-75 ani educatoare, juriste, economiste, diverse alte studii active si pensionare, doresc cunostinta domni 50-80 ani in vederea casatoriei. Intermediara Dna Ica. ☎0721.391.106

29. **Doar** relatie serioasa, educat, fara obligatii, barbat, casatorie, 49 ani, berbec, 184 cm, 84 kg, ochi albastri, par saten, Educat, fara obligatii, din Bucuresti, doresc sa cunosc o partenera fara copii, din Bucuresti, pasionala, fara fite. Detalii pe WhatsApp. ☎0750.145.466

30. **Domn** 47 incadrat varsta 47 ani, gemeni, inaltime 175 cm, greutate 75 kg, ochi caprui, par brunet, doresc cunostinta doamna in vederea casatoriei. Posed locuinta proprie, conditii decente; ☎0724.943.116 dumitrubortea99@gmail.com

31. **Domn** 62 ani doresc doamna modesta 50-60 ani. varsta 62 ani, taur, inaltime 177 cm, greutate 87 kg, ochi verzi, Prezentabil, 62 ani, crestin, apartament, masina, tot, doresc doamna pana 60 ani maxim 70 kg, modesta, chiar cu copii, ofer fericire, siguranta, locuinta la copii. Nu raspund la mesaj, bip. ☎0729.654.636

32. Domn 63 ani, barbat, casatorie, 63 ani, taur, 182 cm, 78 kg, ochi caprui, par saten, Domn, educat, onest, pensie, serios, caut relatie prietenie/ casatorie cu doamna serioasa pana in 55 de ani; ☎0761.988.151

33. Domn deosebit casatorit, varsta 45 ani, balanta, inaltime 182 cm, greutate 85 kg, ochi caprui, par grizonat, caut prietenie cu femeie, 45 de ani, educat, simtul umorului dezvoltat, serios, tandru, dominant caut-doamna (ne)casatorita, submisiva pentru o relatie deosebita. Trimite cateva poze si modalitate de contact la adresa de mail, sau astept sms si te voi contacta. ☎0769.956.456 mihai585@ymail.com

34. Domn foarte generos, casatorit, 41 ani, barbat, prietenie, prietenie cu femeie, 41 ani, ochi albastri, domn educat, atletic, situatie foarte buna, doresc relatie cu doamna sau cuplu open mind. Ofer sprijin dar doresc discretie maxima. Astept o descriere pe WhatsApp; ☎0764.751.299

35. **Domn** generos barbat, prietenie, prietenie cu femeie, 45 ani, 174 cm, 80 kg, ochi verzi, par saten, din Bucuresti locuiesc singur caut doamna/ domnisoara, nu conteaza varsta poate fi si din provincie; ☎0730.310.810 propractik1@gmail.com

36. **Domn** generos caut prietenie cu femeie, pretentios, serios, discret, sarmant, elegant, rafinat, casatorit 50 ani, 1,81m caut o doamna de 18 - 35 ani, interesanta, deosebita, open minded, eleganta, pt o relatie cu beneficii ☎0751.878.745

37. **Domn** matur decent, sustin dezinteresat o doamna miniona singura varsta 55 ani, inaltime 178 cm, greutate 95 kg, ochi caprui, par saten, caut prietenie cu femeie, sustin neconditionat o doamna singura. Mai multe detalii putem sa vorbim la telefon, WhatsApp, SMS ☎0734.404.427

38. **Domn.** Anunt adresat doar doamnelor/ domnisoarelor care sunt interesate de a merge in vacante. ☎0754.828.100

39. **Domni** singuri situatie, diverse studii si profesii, 45-80 ani doresc casatorie doamne deosebite 40-75 ani.Intermediara Dna Ica. ☎0771.108.267

40. **Doresc** relatie serioasa/ casatorie, cu o fata serioasa, miniona maxim 1.60. barbat, prietenie, prietenie cu femeie, Baiat dragut, f. serios, 39 ani, 1.64 din Bucuresti, job, locuinta, fara vicii, doresc sa cunosc o fata serioasa, miniona maxim 1.60, sincera, cu bun simt, de varsta apropiata, pt. o relatie f. serioasa, eventual casatorie. Rog seriozitate. ☎0729.668.667

41. **Gentelman** singur caut femeie pentru relatie. barbat, casatorie, 37 ani, leu, 172 cm, 68 kg, ochi caprui, par brunet, Frumusel, caut femeie intre 36 si 45 ani pentru relatie, doar apetisante, voluptoase, astept sms de prezentare; ☎0725.613.174 genu.nicolae@gmail.com

42. **Interesat** de prietenie si casatorie, varsta 56 ani, taur, inaltime 175 cm, greutate 82 kg, ochi caprui, par brunet, doresc sa cunosc o doamna pentru prietenie eventual casatorie ☎0741.350.822

43. **Italian,** cauta fata foarte frumoasa barbat, casatorie, 58 ani, taur, 172 cm, 94 kg, ochi negri, par grizonat, Caut Fata foarte frumoasa, disponibila sa plece in Italia pentru relatie casatorie, suna-ma pe WhatsApp ☎00393381312047 adalpez@yahoo.com

44. **Medic** varsta 60 ani, varsator, inaltime 180 cm, greutate 85 kg, ochi caprui, caut prietenie cu femeie, caut doamna de preferat casatorita, domnisoara 30-45 ani pentru relatie discreta civilizata de lunga durata numai in Bucuresti. Exclus cupluri, homo, bi sau profesioniste cu anunt, prezentare cu poza pe whats app ☎0745.014.250 dinamdoc777@yahoo.com

45. **Om** afaceri 65 ani/ 176/ 90 din Mehedinti doreste cunostinta doamna deosebita 55-60/160/60 educata serioasa. Oferte Intermediara Dna Ica. ☎0771.108.267/ 0721.391.106

46. **Om** de afaceri varsta 41 ani, leu, inaltime 174 cm, greutate 74 kg, ochi caprui, par brunet, domn doresc sa cunosc doamna eleganta cu bun simt, pentru prietenie de lunga durata, reciproc avantaj, astept detalii pe WhatsApp. Multumesc; ☎0759.596.639

47. **Om** de afaceri divortat, varsta 46 ani, capricorn, inaltime 176 cm, greutate 75 kg, ochi negri, par grizonat, caut prietenie cu femeie, pasionat de calatorii doresc partenera stilata, open mind pentru o prietenie reciproc avantajoasa. Detalii pe email; magdovi@gmail.com

AFACERI, DIVERSE

48. **Om** de afaceri generos, discret, cu bun simt, casatorit varsta 45 ani, sagetator, inaltime 190 cm, greutate 87 kg, ochi caprui, par saten, caut prietenie cu femeie, caut doamna deschisa comunicativa,sincera ,pentru prietenie si relatie de lunga durata discreta, bazata pe intelegere reciproca! Poate fi si casatorita, aspectul fizic si varsta nu conteaza, primordiale sunt sinceritatea si frumusetea sufletului! ☎0762.275.588

49. **Pentru** o doamna casatorita, discreta. barbat, prietenie, prietenie cu femeie, 41 ani, leu, 183 cm, 76 kg, ochi caprui, par brunet, Casatorit, prezentabil 41 ani, pentru o doamna discreta, serioasa, detalii doar whatsapp; ☎0720.025.669

50. **Prietenie-casatorie.** femeie, prietenie, prietenie cu barbat, 69 ani, taur, 163 cm, 75 kg, ochi caprui, par saten, atentie, nu sunati daca nu va incadrati. Doamna 69/ 1,63/75 doresc prietenie, casatorie cu un barbat 65-72 ani. Eu vesela, simtul umorului, gospodina dar nu menajera, imi plac calatoriile, gradinaritul, natura. Nu fumez, de baut foarte rar. Doresc prietenie cu un barbat sanatos, cu auto, sa sofeze, sa nu fumeze, de baut in limita bunului simt, fara obligatii etc. ☎0720.415.591 annehusth@yahoo.com

51. **Profesor** pensionar leu, inaltime 180 cm, greutate 86 kg, ochi negri, par grizonat, caut prietenie cu femeie, din Bucuresti, alura de sportiv, cu posibilitati materiale bune, doresc relatie serioasa cu o doamna prezentabila, 57-70 de ani. Ofer cazare, astept si provincia. ☎0723.081.477 boerandy@yahoo.com

52. **Relatie** de prietenie ochi caprui, par brunet, caut prietenie cu femeie, Esti grasunica cu forme si iti doresti o relatie de prietenie, contacteaza-ma, sunt matur si apreciez doamnele educate, discretia si respectul reciproc sa fie elementele de baza in relatie. ☎0799.190.420

53. **Relatie** de prietenie, varsta 56 ani, taur, inaltime 162 cm, greutate 60 kg, ochi caprui, par roscat, caut prietenie cu barbat, Miniona, 56 ani caut prietenie ☎0764.970.201 stancuaurora610@gmail.com

54. **Relatie** serioasa barbat, casatorie, 48 ani, varsator, 190 cm, 95 kg, ochi verzi, par grizonat, Domn 48/190/95, doresc sa cunosc o doamna sau domnisoara, care sa isi doreasca o relatie serioasa, in vederea intemeierii unei familii. ☎0774.076.987 ion.stroia@yahoo.com

55. **Relatie** Serioasa varsta 30 ani, leu, inaltime 170 cm, greutate 80 kg, ochi caprui, par brunet, Relatie Serioasa ☎0724.533.671 ionut93.marius@yahoo.com

56. **Relatie** serioasa, barbat, casatorie, 48 ani, rac, 180 cm, 90 kg, ochi caprui, par brunet, persoana sociabila, de caracter, serios, echilibrat si romantic, fara obligatii, situatie buna, doresc o relatie foarte seriioasa, de viitor, cu o femeie asemanatoare, de varsta apropiata. ☎0723.924.996 eugenserafim@yahoo.com

57. **Sunt** barbat si caut o doamna matura barbat, prietenie, prietenie cu femeie, 39 ani, scorpion, 178 cm, 80 kg, ochi caprui, par saten, (peste 40 de ani) careia ii place sa iasa din rutina zilnica sa avem un moment al nostru de relaxare, caut si doresc discretie si seriozitate, astept mail cu poze si descriere sau mesaj pe WhatsApp ☎0721.429.042 ruis.ruis@yahoo.com

58. Superserios. varsta 59 ani, fecioara, inaltime 183 cm, greutate 92 kg, ochi caprui, par grizonat, As vrea sa ma insor, deci caut o sotie cu care sa impart tot ce am. Sunt bun gospodar cu simtul umorului dezvoltat. Nu am niciun fel de obligatii fata de nimeni, iar cu sanatatea stau foarte bine. ☎0760.960.310 terrarrium@gmail.com

59. Tanar barbat, casatorie, 33 ani, berbec, 175 cm, 70 kg, ochi caprui, par saten, Buna, ma numesc George, am 33 de ani si caut o relatie serioasa cu o fata simpla fara obligatii in vederea casatoriei. ☎0742.553.906 georgestefan191@yahoo.com

60. **Tanar** casatorit, barbat, prietenie, prietenie cu femeie, 38 ani, ochi albastri, potent din toate punctele de vedere, dragut, vesel tot timpul, caut asemenea mie (doamna casatorita 22-45 de ani) pentru a petrece momente placute, din Bucuresti sau apropiere; ☎0725.266.776 bogdanbogdan252@yahoo.com

61. Tanar manierat si discret, barbat, prietenie, prietenie cu femeie, 41 ani, 178 cm, 80 kg, ochi caprui, par saten, tanar om de afaceri, realizat profesional si material, open-mind, caut o tanara domnisoara, studenta sau o doamna pt. o relatie discreta si reciproc avantajoasa. Pentru contact ne auzim pe whatsapp; ☎0760.955.679

62. **Tip** interesant. barbat, prietenie, prietenie cu femeie, 49 ani, rac, 175 cm, 85 kg, ochi albastri, par saten, Pentru doamne, interesate de o relatie frumoasa, bazata pe sentimente si sinceritate; ☎0727.068.324

63. Vreau partener cu fantezii, la mare la munte femeie, prietenie, prietenie cu barbat, 29 ani, sagetator, 172 cm, 50 kg, ochi caprui, par brunet, Sunt Stelutza caut partener simpatic, puternic, fara prejudecati, cu fantezii ce arata ok. Fara barbati timizi si grasi. Nu ofer companie. Vb. la tel. sau YD skype: stelarebelaa. Fara beep si sms; ☎0756.259.817 stelarebelaa@yahoo.com

11 Afaceri, diverse

Vânzări, cumpărări, asocieri

1. **Asociere** / Parteneriat pentru restaurant tip "impinge tava" functional Caut partener (cu experienta), pt gestionarea si extinderea unui restaurant tip "Impinge Tava", ce functioneaza de 9 ani, complet utilat si clientela formata. Nu acordam salariu, ci doar procent. ☎0733.669.922 catalintenea@gmail.com

2. **Autorizatii** taxi. Cesionez, inchiriez vand firma cu trei autorizatii taxi; **10.500 €;** ☎0723.016.636 waltverint@yahoo.com

3. BUCURESTI zona Tei Toboc ferma piscicola 16 ha, alimentare cu apa gravitational, negociabil; ☎0723.457.433/ 0751.059.974

4. **CAMERA** cosmetica. Inchiriere camera cosmetica sup. 30 m in zona Mall Vitan complet utilata, **300 €;** ☎0764.549.227

5. **Caut** sponsori sau investitori Caut sponsori sau investitori pentru afacere internationala. Afacerea se poate dezvolta in Romania, Europa, Asia, Australia, America. Solutie OPTIMA pentru firme (Companii) sau Asociatiile de Proprietari. Cer si ofer seriozitate. Mai multe relatii la tel. **300.000 €;** ☎0722.797.759 scamatoru67@yahoo.com

6. **Cofetarie** - Patiserie Predare afacere cofetarie -patiserie cu laborator propriu + angajati + contracte in derulare 125 m pret 33000 posibilitati si rate sau inchiriere 3500 pe luna.Rugam seriozitate. **33.000 €;** ☎0760.674.213 pandururobert518@gmail.com

7. Cumpar fier vechi, calorifere fonta, motoare electrice, cablu electric, masini de spalat, frigidere, deseuri, aluminiu, cupru, bronz. ☎0790.706.060

8. **Cumpar** frigidere, masini de spalat rufe, aragazuri Cumpar frigidere, masini de spalat rufe, aragazuri.Ofer: 100-700 lei. **700 L;** ☎0722.509.635

9. **De** vanzare franciza Cirobe si Placinte in Kaufland Basarab De vanzare Franciza Ciorbe si Placinte la cheie in Kaufland. Se vinde afacere in sistem franciza, a unui brand consacrat Ciorbe si Placinte. Afacerea functioneaza de mai bine de 1an, este functionala si productiva. Aceasta afacere se preda la cheie. **32.000 €;** ☎0771.208.924 dragos.enachioaie@magnolia-imobiliare.ro

10. **Importator** produse mercerie/ pasmanterie cauta asociat pentru magazin, persoana dinamica si cu spirit antrepenorial. Orasele cu interes sunt: Galati, Alba Iulia, Alexandria, Aiud, Sighisoara, Barlad, Caransebes, Campia Turzii, Slobozia, Resita, Dej, Deva, Drobeta Turnu Severin, Focsani, Husi, Lugoj, Medgidia, Pascani, Targu Mures.Persoanele interesate pot trimite o scrisoare de intentie la adresa de mail; cbogdan196@gmail.com

11. **Popesti** Leordeni, vand teren agricol extravilan 15000 mp. Vand teren agricol extravilan Popesti Leordeni, 15000 mp (langa Dobreni); **29.000 €;** ☎0728.533.602 rotioana2002@yahoo.com

12. **Producator** si distribuitor -vand ulei rafinat de floarea soarelui vrac si ambalat la 1L si 5L,productie Romania;-vand ulei brut(nerafinat),vrac de floarea soarelui si soia pt FMC-uri,biodiesel,rafinarie,etc;-cumparam seminte de floarea soarelui si soia,cantitati mari si mici cu factura sau borderou achizitii;-primim floarea soarelui compensare ulei rafinat ambalat 22-25%,Depozit Garbovi-Str Primaverii,nr 110,jud Ialomita,0769.951.185(FCA Garbovi)0762837461(Documente facturare)0722260512(Manole,administrator) ☎0722.260.512/ 0762.837.461 manoleadnico@yahoo.com

13. **Scena** mobila pentru evenimente in aer liber, oportunitate de afacere de vanzare scena mobila acoperita, ideala pentru mitinguri, campanii, spectacole si promovari de produse. Suprafata: 60 mp. Pret negociabil. Contact tel. **7.650 €;** ☎+40765405600

14. **Site** de stiri, suna si afla cum poti avea venit stabil cu o investitie mica Experienta nu e necesara, poti castiga mii de euro/luna din reclame cu site de stiri gen NationalENQ.com si poti locui oriunde in lume, SUA, Anglia, Dubai, orice tara te primeste cu astfel de venituri **7.000 €;** ☎0729.789.078 advertise@nationalenq.com

15. **Vand afacere ☎0723.273.520/ 0727.220.277**

16. **Vand** idee de afacere pentru Romania, Europa, Asia, Australia, America. Solutie optima pentru Asociatiile de proprietari, **300.000 €;** ☎0722.797.759

17. Vand loc de veci Cimitirul Bellu. Vanzare loc de Veci Cimitirul Bellu, Figura 112, reper Aleea lui Gheorghe Dinica si Aleea Personalitati Brldene, pret - 12.000 de euro. ☎0726.664.381

Echipamente HORECA

1. Vand urgent masina fursec automata Mimac, relatii la telefon; ☎0764.455.098

Citaţii, licitaţii, notificări

1. **A&A** Consultants SPRL organizeaza licitatie publica in bloc la data de 29.08.2024, ora 12.00 in Bucuresti-Sector 3, Bd. Carol I, nr. 12, et.1, pentru vanzarea bunurilor mobile proprietatea Sport Management SRL. Pretul de pornire al licitatiei: 8.051 euro + TVA. Pasul de licitatie: 100 euro. Garantia de participare este de 10% din pretul de pornire al licitatiei si se achita in contul debitoarei. Plata garantiei de participare si depunerea in termen a documentelor de inscriere reprezinta conditii obligatorii pentru participarea la licitatie; inscrierea la licitatie se face cu minim 2 zile lucratoare inainte de data si ora tinerii ei. Daca la data de mai sus bunurile nu se adjudeca, se vor organiza noi sedinte de licitatie in bloc la datele de 05.09.2024 si 12.09.2024, in acelasi loc, ora si pret de pornire. Alte relatii - la telefon (021) 317.53.47.

2. **A&A** Consultants SPRL organizeaza licitatie publica in data de 29.08.2024, ora 15:30, in Bucuresti, sector 3, Bd. Carol I nr. 12, et. 1, pentru vanzarea in bloc a bunurilor Ad Sistem Studio SRL, situate in Corbeanca, Sat Ostratu, str. Toamnei, nr. 19, jud. Ilfov, la pretul de pornire total de 169.911 euro+ TVA, astfel: 1. Imobil: constructie P+1E+M, teren 242 mp. si cota parte drum acces 43,05 mp;2. Teren arabil extravilan 128,61 mp; 3.Instalatie Spa Model Odyssey. Contravaloarea dosarului de prezentare: 2.500 lei + TVA si poate fi platita la sediul lichidatorului judiciar. Garantia de participare este de 10 % din pretul de pornire al bunurilor; achizitionarea dosarului de prezentare si plata garantiei sunt conditii obligatorii pentru inscrierea la licitatie. Inscrierea la licitatie se face cu cel putin 48 ore inainte de data si ora tinerii acesteia, in conditiile expuse in dosarul de prezentare. Pasul de licitatie: 1.000 euro.In caz de neadjudecare se vor organiza alte sedinte la datele de 12.09.2024, 26.09.2024, 10.10.2024, 24.10.2024, 07.11.2024, 21.11.2024 si 05.12.2024, la aceeasi locatie, ora si pret de pornire. Alte relatii la telefon (021)317.53.47, sau email:office@aaconsultants.ro.

3. **Administratorul** Simion Viorel al societatii Acmur SRL cu sediul in Bucuresti, sector 3, Bld.Basarabia nr.250, inregistrata la O.N.R.C sub nr.J40/914/1991, CUI 327887, convoaca Adunarea generala extraordinara a asociatilor pentru data de 06.09.2024, orele 10.30 la sediul societatii cu urmatoarea ordine de zi: 1.S chimbarea obiectului principal de activitate din cod CAEN 4690 (Comert cu ridicata nespecializat) in cod CAEN 6820 (inchirierea si subinchirierea bunurilor imobiliare proprii sau inchiriate) 2. Radierea tuturor obiectelor de activitate secundare 3.Stabilire durata mandatului administrator. Asociatii pot participa personal sau prin reprezentare pe baza unei procuri speciale. Formularele pentru procuri speciale se pot obtine de la sediul societatii si vor fi depuse la societate pana la data de 02.09.2024. In cazul in care prima adunare generala extraordinara nu se poate tine din lipsa de cvorum, convocarea pentru cea de-a doua adunare generala extraordinara a asociatilor se face pentru data de 07.09.2024 la aceiasi ora, in acelasi loc si cu aceiasi ordine de zi. ☎0722.634.207 acmursrl@gmail.com

PRODUCĂTOR ŞI DISTRIBUITOR
- vând ulei rafinat de floarea soarelui vrac şi ambalat la 1L şi 5L, producţie Romania;
- vând ulei brut (nerafinat), vrac de floarea soarelui şi soia pt FMC-uri, biodiesel, rafinărie etc;
- cumpărăm seminţe de floarea soarelui şi soia, cantităţi mari şi mici cu factură sau borderou achiziţii;
- primim floarea soarelui compensare ulei rafinat ambalat 22-25%.
Depozit Gârbovi - Str. Primăverii nr. 110, jud. Ialomiţa.
0769.951.185 (FCA Gârbovi) / 0762.837.461 (Documente facturare)
**0722.260

AFACERI, DIVERSE

20. **Prime Telecom SRL, proprietar al terenului din sat Joita, comuna Joita, jud Giurgiu, Nr. cad. 37812 anunta publicul interesat pentru inceperea procedurii de incadrare a documentatiei PUZ pentru obtinerea aviz de mediu- Construire spatiu comert servicii, schimbare functionala a unei portiuni de teren din U.T.R.L in U.T.R.M (zona mixta), lotizare teren pentru construire locuinte individuale, accese, utilitati, pentru care s-a intocmit prima varianta a acestuia. Termenul de acceptare a comentariilor si sugestiilor este pana la data de 15 zile de la aparitia acestuia in ziar. Comentariile publicului se pot transmite la sediul A.P.M. Giurgiu, cu sediul in loc. Giurgiu, sos. Bucuresti, bl. 111, sc. A+B.**

19. **Plesoiu** Mariana si Plesoiu Dumitru aduc la cunostinta tuturor persoanelor interesate obtinerea autorizatie de construire nr. 145/18.07.2024, si inceperea lucrarilor de construire, privind terenul situat in Bucuresti,int. Stoicani nr. 3, sector 4, identificat cu carte funciara 231352, nr. cadastral 231352, prin care se autorizeaza lucrari de construire pentru Construire casa P+1E si refacere imprejmuire, avand o SCD = 410 mp, ISU = 63 mp. Date contact la telefon: 0760269794, email: Mihai.leonard94@gmail.com.

21. **S.C.** General Residence Construct S.R.L. anunta publicul interesat asupra depunerii solicitarii de emitere a acordului de mediu pentru proiectul Construire imobil cu regim de inaltime parter inalt, cu functiuni comerciale, servicii profesionale si mici activitati manufacturiere si imprejmuire teren propus a se amplasa in intravilanul localitatii Bragadiru, Jud. Ilfov, nr. cad. 135880, Tarla 43, parcela 194/1, 194/2, 194/3. Informatiile cu privire la proiectul propus pot fi consultate la sediul APM Ilfov Aleea Lacul Morii Nr. 1 Sector 6 Bucuresti si la sediul titularului SC General residence construct SRL. Observatiile publicului se primesc zilnic la sediul APM Ilfov.

22. **SC** Bada- Bing Car Wash SRL cu sediul in str. Piat Natiunile Unite nr. 3-5 sector 4, Bucuresti, inregistrata la ONRC- ORCTB CUI nr. 38506294 informeaza pe cei interesati ca s-a depus solicitarea pentru emiterea autorizatiei de mediu pentru activitatea Intretinere si reparare autovehicule desfasurata in str. Fizicienilor nr. 15, sect. 3, Bucuresti. Informatiile se pot solicita la sediul Agentiei pentru Protectia Mediului Ilfov din Bucuresti, Aleea Lacul Morii nr. 1, sect. 6, intre orele 9.00-12.00 de luni pana vineri. Propuneri sau contestatii se pot depune la sediul APM Bucuresti.

23. **S.C.** Strizo Sintetic S.R.L, cu sediul in Municipiul Galati, Strada Navelor, nr. 5, Bloc Siret 1, Scara 2, EL parter, judetul Galati inregistrata la O.N.R.C. O.R.C.T.I. cu C.U.I. nr. 17485075 informeaza pe cei interesati ca s-a depus solicitarea pentru emiterea autorizatiei de mediu pentru activitatea Intretinerea si repararea autovehiculelor, cod CAEN 4520, desfasurata in Bucuresti, Sector 2, Bulevardul Pierre de Coubertin, Nr. 3-5, Mega Mall Bucuresti, Unitatea nr. L1 S (Nivelul 1 Parcare). Informatii se pot solicita la sediul Agentiei pentru Protectia Mediului Bucuresti din sectorul 6, Aleea Lacul Morii nr. 1 (Barajul Lacul Morii - in spatele benzinariei Lukoil), intre orele 9.00 -12.00, de luni pana vineri. Propuneri sau contestatii se pot depune la sediul APM Bucuresti in termen de 10 zile de la data publicarii prezentului anunt.

24. **Solicitare** aviz de amplasament In conformitate cu Legea Apelor nr. 107/1996, SC Teranuc SRL, CUI 38244509, intentioneaza sa solicite de la A.N. Apele Romane A.B.A. Buzau Ialomita, SGA Calarasi, aviz de amplasament, pentru realizarea lucrarilor: laguna stocare apa, put forat autorizat max. 50m adancime, debit de 0,3L/s, amplasate in sat Mariuta, jud. Calarasi, tarla 38/4, parcela 4. Persoanele care doresc sa obtina informatii suplimentare, se pot adresa SC Teranuc SRL - tel 0751.308.808 sau la adresa - str. Preda Nicolae nr.149, sat Mariuta, com. Belciugatele, jud. Calarasi dupa data de 24.07.2024.

24. **UAT** Oras Buftea avand sediul in Piata Mihai Eminescu nr. 1 localitatea Buftea, judet Ilfov, titular al Strategiei Integrate de Dezvoltare Urbana a orasului Buftea pentru perioada 2024-2030, anunta publicul interesat asupra depunerii solicitarii de obtinere a avizului de mediu pentru planul/programul menionat si declansarea etapei de incadrare. Prima versiune a documentului poate fi consultata la sediul Agentiei pentru Protectia Mediului Ilfov din Aleea Lacul Morii nr.1, sector 6, de luni pana vineri intre orele 900 1200 . Observatii/ comentarii si sugestii se primesc in scris la sediul A.P.M Ilfov, (tel 0749598865, 021/4301402, e-mail: office@apmif.anpm.ro) in termen de 18 zile de la data publicarii anuntului.

25. Union Metalurgical S.R.L., J23/2930/2015, CUI: 34906980, cu sediul Oras Magurele, Str. Mihai Eminescu, nr. 5, Jud. Ilfov, Jud. Ilfov, J23/6930/2023, CUI: 48981800, titular al activitatii 3811, 3812, 3832, 4677 la adresa Jud. Ilfov, Sat Dumitrana, Oras Magurele, Str. Duzilor, nr. 1B, Spatiu magazie de depozitare -140 mp, anunta publicul interesat asupra depunerii solicitarii de obtinere a autorizatiei de mediu pentru activitate. Informatiile privind potentialul impact asupra mediului al activitatii pot fi consultate la sediul APM Ilfov, str. Lacul Morii nr. 1, sector 6. Bucuresti, Tel/Fax: 430.14.02, 0746248440 in zilele de luni- joi, intre orele 9-13. vineri 9-12. Observatille publicului se primesc zilnic, la sediul APM Ilfov.

26. **Vasile** Gabriel, proprietarul terenului situat in jud. Ilfov, Orasul Otopeni, nr.cad. 120964, Tarla 24, Parcela 323 in suprafata totala de 1.381 mp, anunta publicul interesat asupra depunerii solicitarii pentru obtinerea Avizului arhitectului Sef din cadrul Consiliului judetean Ilfov pentru P.U.D. - Construire locuinta individuala P. Observatii/ comentarii se primesc in scris la Directia de Urbanism din cadrul Consiliului Judetean Ilfov, Bucuresti, Strada Ernest Juvara, nr. 3 - 5, sector 6 (tel. +40.21.212.56.93), in termen de 15 zile de la publicarea prezentului anunt.

Eventualii mostenitori ai defunctului **PLESUVU NECULAI, decedat la data de 08.04.2024, cu ultim domiciliu in municipiul Bucuresti, Sector 2, Sos. Pantelimon nr. 358-262** sunt chemati la Societatea Profesionala Notariala Bucur si Asociatii, cu sediul in Bucuresti, Bulevardul Chisinau nr. 15, bl.A4, scara 2, parter, ap. 46, sector 2, in data de 17.09.2024 ora 14:00 pentru a participa la dezbaterea procedurii succesorale.

In caz de neprezentare la termen, dezbaterile vor avea loc in lipsa si se va proceda conform legii.

Mostenitorii legali sau testamentari ai defunctului **HUTANU FLORIAN**, cetatean roman, **decedat la data de 06.03.2023**, cu ultimul domiciliu in Mun. Bucuresti, Str. Liviu Rebreanu nr. 12, sector 3, **CNP 1470614400132**, sunt rugati sa se prezinte in data de **23.09.2024**, orele 15,00 la Biroul Notarial Mariana Dumitru cu sediul in Mun. Bucuresti, Bd. Nicolae Grigorescu nr. 45, bl. C1, sc. 3, ap. 21, sector 3, in vederea dezbaterii procedurii succesorale privind pe defunctul Hutanu Florian, cetatean roman, decedat la data de 06.03.2023, cu ultimul domiciliu in Mun. Bucuresti, Str. Liviu Rebreanu nr. 12, sector 3, CNP 1470614400132.

In caz de neprezentare, se era solutiona in lipsa.

PIERDUT AUTORIZATIE SANITARA VETERINARA

NR.18786 DIN 30.03.2015

PENTRU UNITATEA DGASPC SECTOR 3

- CRESA TITAN -

Pierderi

1. **Banca** Transilvania anunta ca a pierdut Registrele Unice De Control pentru Agentia Dorobanti, Agentia Lemon Park, Agentia Buftea, Agentia Victoria ☎0722.569.902 adela.niculescu@btrl.ro

2. **Card** identitate avocat Boia Veronica emis de Baroul Bucuresti. Il declar pierdut si nul. ☎0744.877.107 veronica.boia@yahoo.com

3. **Carnet** si legitimatie de student seria F 16024 emise de Universitatea USAMV Facult. Imbunatatiri Funciare si Dezvoltare Rurala, pe numele Tumbea Robert-Marian. Le declar nule.

4. **Cemarbet** SRL Declar pierdut Registrul Special aferent caselor de marcat: DB4100018028, DB4100063939, OT19100408, OT19104731, OT19104955. Declar pierduta Cartea de interventii aferenta caselor de marcat: DB4100046234, OT19101231, DB4100018467, DB4100050301, OT19104825,OT19101850. Le declar nule. ☎0799.210.746

5. **Pierdut** act concesiune Nr. 1799/10.06.1984, emis de Parohia Vintila Voda, pe numele Giurgiuveanu Stanca, Giurgiuveanu Georgeta si Aron Elena pentru un loc de veci, figura 229, lotul nr. 2507. Il declar pierdut.

6. **Pierdut** act concesiune Nr. 190/18.03.1991 emis de Parohia Vintila Voda, pe numele Aron Georg, Aron Elena si Aron Eugenia pentru loc de veci de doua 2 morminte, figura 332, lotul nr. 3734. Il declar pierdut.

7. **Pierdut** act concesiune nr. 5980 din 16.09.2004, emis de Parohia Vintila Voda, pe numele Tenea Adriana pentru un loc de veci, figura 274, lotul nr. 3083. Il declar pierdut. ☎0734.190.229 radu2263@gmail.com

8. **Pierdut** Act Concesiune nr.37/28.02.2005 Parohia Cernica Pierdut Act de Concesiune nr.37 din 28.02.2005, eliberat de Parohia Cernica, actualmente Parohia Sfintii Trei Ierarhi-Pantelimon, Cimitir Cernica 2, Figura AC, Parcela 3, Randul 1, loc 18 si 19 emis pe numele Nicola Gigi si Rodica.Il declar nu-l. ☎0744.636.660 gdinamicul@gmail.com

9. **Pierdut** Autorizatie Sanitara Veterinara Nr.18786 din 30.03.2015 pentru unitatea DGASPC Sector 3 - Cresa Titan.

10. **Pierdut** carnet si legitimatie student Nicolin Larisa; ☎0725.671.740 nicolin.larisa6@gmail.com

11. **Pierdut** certificat constatator. Societatea Verifield SRL, cu sediul in Bucuresti Sectorul 1, Strada Copilului, nr. 6-12, tronson 2, biroul nr. 5, scara E, CUI 34123121, J40/1954/2015, declaram pierdut Certificat constatator de la sediul social nr. 608751 din 16.09.2022. Acesta se declara nul. ☎0757.423.061 isp.roxana@yahoo.com

12. **Pierdut** certificat de inregistrare SC Teamwork Bucuresti SRL sediul sat Stefanestii de Jos, com Stefanestii de Jos, str. Targu Jiu, nr. 128, cam. 3, jud. Ilfov, J23/3916/2019, CUI 41607353, pierdut certificat de inregistrare. Il declaram nul

13. **Pierdut** certificat de membru al Colegiului Farmacistilor seria B nr. 22086 emis la 30.05.2016, pe numele Goileanu-Dumitrescu Mariana.

14. **Pierdut** documente registru. Am pierdut certificat de inregistrare seria B NR. 4970264 si certificat constat. conf. decl. pe propria raspundere nr. 292906/06.06.2024 apartinand societatii Mirelis Building S.R.L. (J40/11404/2024), CUI 50205614. Le declar nule. ☎0721.430.092 office@paralegal.ro

15. **Pierdut** legitimatie parcare handicap pe numele Calefariu Gheorghe.

16. **Pierdut** legitimatie serviciu pe numele Zupcu Constantin Marius.

17. **Registru** Unic de Control pentru sediul social apartinand SC Bucovina Renewables SRL, CUI 4511814. Se declara pierdut si nul

18. **Rent** to Rest Danube S.R.L., Rent to Rest Danube S.R.L., CUI 37092011, J40/3163/2024 declara ca a pierdut Registrul unic de control pentru sediul social. ☎0774.651.752 dana@focusconta.ro

19. **Subsemnatul** Mintuleasa Bogdan Adrian, asistent medical de radiologie, declar pierdut Certificatul de Grad Principal emis de OAMGMAMR. Il declar nul. ☎0734.070.198 mintuleasa.bogdan@gmail.com

Diverse

1. **Ajutor** reciproc, doamna pensionara fara obligatii, varsta 71 ani din Bucuresti caut bucurestean, simplu, pensionar, fara obligatii, calm, gospodar, varsta apropiata pt. alungarea singuratatii. Detalii tel. ☎0732.477.392

2. **Am de vanzare locuri de veci. Vand locuri de veci in cimitirele din Bucuresti.Centina (Reinvierea), Damaroaia, Bucurestii Noi si Pantelimon II. ☎0774.042.520**

3. **Anticariat antichitati Pravalia nr. 2 cumparam: bani vechi, monede si bacnote vechi romanesti. Medalii si decoratii militare si insigne. Poze, vederi, carti postale. Obiecte vechi de reclama, produse vechi, jucarii. Tablouri, statuete, portelanuri. Sediul: Bd. Carol 40-42; ☎0786.300.000**

4. **Anticariat. Cumparam carti si viniluri din toata tara. Deplasare gratuita, plata pe loc; ☎021.308.17.98**

5. **Arhiva distrugerea securizata a documentelor vechi Servicii de preluare si distrugere a documentelor vechi din hartie in Bucuresti si in toata tara. Asiguram transportul. Distrugem documentele in mod securizat. 1 €; ☎0767.966.595 distrugere.documente@gmail.com http://www.distrugere.ro/**

6. **Buletin** de Bucuresti (Carte de identitate) lau in spatiu pentru obtinerea cartii de identitate; **3.000 L;** ☎0766.480.101

7. **Caut** doamna pensionara pentru ajutor reciproc, raspund numai la mesaje, astept si provincia. ☎0721.624.733

8. **Caut** tanara fara obligatii si fara capital, pentru relatie de parteneriat (50%), in anumite conditii.Relatii la tel. ☎0770.788.457 grigorefiorea81@yahoo.com

9. **Caut** volumul Taximetrist de noapte la New York, autor Mircea M. Ionescu. Rog sunati la tel. ☎0758.183.208

10. **Cemarbet** SRL declar pierdute Cartea de Interventii si Registru Special aferente caselor de marcat: DB4100003594, DB4100054244, OT19104465, OT19100246, OT19104283, OT19100124, OT19105144, OT19104217, OT19105161, OT19100682, OT19102360, DB4100002425, DB4100003592, DB4100021881, DB4100049739, DB4100046239. Le declar nule. ☎0799.210.746 clara.pricopie@getsbet.ro

11. **Cemarbet** SRL declar pierdute Cartea de Interventii si Registru Special aferente caselor de marcat: DB4100021876, OT19100594, DB4100034557, OT19104367, OT19100950, OT19104815, OT19104331, OT19100850, OT19104458, DB4100017871, OT19101697, OT19104465, OT19100946, OT19104216, DB4100002202, DB4100013920. Le declar nule. ☎0799.210.746 clara.pricopie@getsbet.ro

12. **Cumpar** 2 locuri de veci la iarba, la manastirea Cernica. ☎0722.422.662

13. **Domn** 54 ani, caut o doamna 50-60 ani, pentru o relatie de prietenie cu obligatii sau fara, seriozitate, ajutor reciproc. ☎0722.858.610

14. **Inchiriez** Multifunctional Lexmark XC9235 Colour Print, Copy, Scan 600 dpi-Fax.Viteza de printare: pana la 35 pagini pe minut A3Print Res. Black/Colour): 1200 x 1200 dpi.Ciclul lunar max 200,000 paginiDisplay: e-Task 25 cm color touchscreen. **50 €;** ☎0727.218.492/ 0722.827.787 leonardocodirenzi@gmail.com

15. **Pensionara** cautpensionar peste 80 de ani cu casa/gradina aproape de Bucuresti sau cu auto. Exclus variante, pentru ajutor reciproc; ☎021.777.31.95

16. **Persoana** fizica vand aparat de respirat nou la jumatate de pret. Relatii la telefon. ☎0730.633.407

17. **Persoanele** fizice pot cumpara titluri de stat in perioada 12 august- 06 septembrie 2024. Ministerul Finantelor lanseaza noi emisiuni de titluri de stat pentru populatie in cadrul Programului Tezaur cu urmatoarele caracteristici: -scadenta pe 1 si 3 ani; Dobanda neimpozabila foarte avantajoasa comparativ cu alte instrumente de economisire: 1 an- 5,80%; 3 ani- 6,60%; Valoare nominala de 1 leu; Venituri neimpozitabile; Costuri zero in procesul de subscriere; Fara plafon individual de subscriere. Titlurile pot fi cumparate de persoane fizice rezidente care au implinit varsta de 18 ani la data efectuarii subscrierii, inclusiv de cele care au participat si la emisiunile anterioare. Titlurile pot fi achizitionate prin unitatile operative ale Trezoreriei Statului si subunitatile postale din reteaua Companiei Nationale Posta Romana- S.A. In perioada de subscriere investitorii au posibilitatea sa solicite anularea sumei subscrise, depunand o cerere de anulare. In cazul decesului dreptul de proprietate asupra titlurilor de stat se transfera mostenitorilor, care prezinta documente legale prin care sa ateste calitatea acestora de mostenitori. Prospectul de emisiune si orice eventuale modificari ale acestuia vor fi publicate pe: www.mfinante.gov.ro (sectiunea Tezaur), https://www.posta-romana.ro

19. Produse electrice, mecanice, pneumatice, prelucrari mecanice. Nu suntem un magazin tipic, unde singurul obiectiv este doar vanzarea. Dorim sa venim in intampinarea clientilor cu solutii tehnice dar si comerciale,in aceste timpuri care reusesc sa ne suprinde pe toti. ☎0770.151.407 contact@cmb-comercial.ro

PLEȘOIU MARIANA și **PLEȘOIU DUMITRU**, aduce la cunostinta tuturor persoanelor interesate, obtinerea autorizatie de construire nr. 145/18.07.2024, si inceperea lucrarilor de construire, privind terenul situat in Bucuresti, int. Stoicani nr. 3, sector 4, identificat cu carte funciara 231352, nr. cadastral 231352, prin care se autorizeaza lucrari de construire pentru ***CONSTRUIRE CASĂ P+1E SI REFACERE ÎMPREJMUIRE, AVAND O SCD = 410 MP, LSU = 63 MP***.

Date contact la telefon: 0760269794 , email: mihai.leonard94@gmail.com

UNION METALURGICAL S.R.L., J23/2930/2015, CUI: 34906980, cu sediul Oras Magurele, Str. Mihai Eminescu, nr. 5, Jud. Ilfov, Jud. Ilfov, J23/6930/2023, CUI: 48981800, titular al activitatii **3811, 3812, 3832, 4677** la adresa Jud. Ilfov, Sat Dumitrana, Oras Magurele, Str. Duzilor, nr. 1 B, Spatiu Magazie de Depozitare - 140 mp, anunta publicul interesat asupra depunerii solicitarii de obtinere a autorizatiei de mediu pentru activitate.

Informatiile privind potentialul impact asupra mediului al activitatii pot fi consultate la sediul APM Ilfov, str. Lacul Morii nr. 1, sector 6, Bucuresti, Tel/Fax: 430.14.02, 0746248440 in zilele de luni- joi, intre orele 9-13. vineri 9-12.

Observatille publicului se primesc zilnic, la sediul APM Ilfov.

GAMMA IMPEX S.R.L., J22/2881/2023, CUI : 48810591, cu sediul in Mun. Iasi, str. Grigore Ureche, nr. 1, Bl. Walter Maracineanu, et. 2, ap. 2, Jud. Iasi, titular al activitatii **3811, 3812, 4677** la adresa Com. Jilava, Sat Jilava, Str. Ungureni nr. 200 C, Jud. Ilfov, anunta publicul interesat asupra depunerii solicitarii de obtinere a autorizatiei de mediu pentru activitate.

Informatiile privind potentialul impact asupra mediului al activitatii pot fi consultate la sediul APM Ilfov, str. Lacul Morii nr. 1, sector 6, Bucuresti, Tel/Fax: 430.14.02, 0746248440 in zilele de luni-joi, intre orele 9-13, vineri 9-12.

Observatiile publicului se primesc zilnic, la sediul APM Ilfov.

ARICIU TUDORA , BUTNARU IOANA , BUTNARU EUGEN BOGDAN , IVAN TEODORA proprietari ai terenului situat in extravilanul Comunei Berceni - Tarla 23, Parcelele 55/3/8,9,10,11, pentru documentatia de urbanism *"PUZ – INTRODUCERE IN INTRAVILAN - ANSAMBLU DE LOCUINŢE INDIVIDUALE P+1E+M SI FUNCTIUNI COMPLEMENTARE, AMENAJARE CIRCULATII SI ASIGURAREA UTILITĂŢILOR"* , anunţă publicul interesat asupra depunerii solicitarii de obtinere a avizului de mediu pentru planul/programul mentionat si declansarea etapei de incadrare.

Prima versiune a planului/programului poate fi consultata la sediul Agentiei pentru Protectia Mediului Ilfov din Aleea Lacul Morii nr.1, sector 6, de luni pana joi intre orele 9.00 - 13.00.

Observatii/comentarii si sugestii se primesc in scris la sediul A.P.M Ilfov, (tel 021/4301523, 021/4301402) in termen de **18** zile de la data publicarii anuntului.

Procedura de concordat nr. 6/2009 R.F. Tribunalul din Prato (ITALY).

Anunț de vânzare. Lot unic - Bun pus în vânzare: - Proprietatea totală a **părților sociale,** în valoare nominală de 1.511.300 lei, reprezentând **întregul capital social** al societății de drept românesc **S.C. PLANET PULL S.R.L.,** cu sediul în Str. Visului nr. 2, orașul Budești, județul Călărași (România), cod de înregistrare fiscală 11949664, număr de înregistrare la Registrul Comerțului J51/116/2008.

Societatea este proprietara unor imobile situate în Orașul Budești, Strada Visului 2: - teren 31.422 metri pătrați, Clădire birouri C1 – 579 metri pătrați, Hala industriala C2 – 2154 metri pătrați, Hala industriala C3 – 2481 metri pătrați – Imobile comunicante.

Preț de bază al vânzării: 263.568,00 euro. Oferta minimă: 263.568,00 euro. Depozit de garanție: o sumă egală cu 10% din preț. **Preț minim de pornire:** în cazul unei licitații este de **5.000 euro. Contul curent al procedurii** în care trebuie plătit depozitul de garanție: Banca Alta Toscana - Agliana, IBAN: IT 82 C 08922 70372 000000413727, BIC: ICRAITRRPM0.

Vânzarea competitivă electronică va avea loc în data de **01/10/2024** la orele **12:00 – Ora Locala Italia** (UTC +1/CET) prin intermediul unei licitații electronice asincrone cu termen maxim 08/10/2024 orele 12.00 – Ora Locala Italia (UTC +1/CET), accesibilă prin intermediul portalului "www.astegiudiziarie.it www.astetelematiche.it", în conformitate cu condițiile generale și speciale publicate în cadrul acestuia.

Ofertanții vor trebui să depună oferta cu documentele anexate până la orele **12.00** (UTC +1/CET) din data de **30/09/2024,** trimițând-o la adresa de poștă electronică certificată a Ministerului Justiției **offertapvp.dgsia@giustiziacert.it.**

Pentru mai multe informații și detalii suplimentare la următoarele adrese și pe site-ul **www.astegiudiziarie.it** (cod. A4297153) și de asemenea **www.pvp.giustizia.it** (cod. 4226763).

Stefano Baroncelli: - Telefon +39 0574 719680, Fax +39 0574 900018 - Procedura poștă electronică certificată: **cpo6.2009prato@pecconcordati.it,** mail **info@studio-baroncelli.it**
Cristian Popa: Telefon +40 0751 073273 - mail **diaconul2006@yahoo.it**

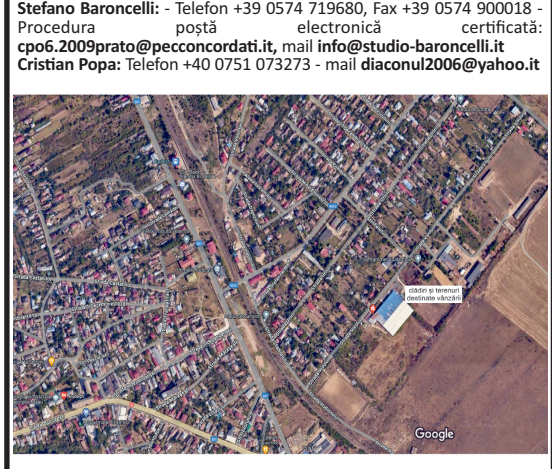

Strada VISULUI n°02 – Orașul BUDESTI – Județul CALARASI - Romania

18. **Persoanele** fizice pot cumpara titluri de stat in perioada 12 august- 06 septembrie 2024. Ministerul Finantelor lanseaza noi emisiuni de titluri de stat pentru populatie in cadrul Programului Tezaur cu urmatoarele caracteristici: -scadenta pe 1 si 3 ani; Dobanda neimpozabila foarte avantajoasa comparativ cu alte instrumente de economisire: 1 an- 5,80%; 3 ani- 6,60%; Valoare nominala de 1 leu; Venituri neimpozitabile; Costuri zero in procesul de subscriere; Fara plafon individual de subscriere. Titlurile pot fi cumparate de persoane fizice rezidente care au implinit varsta de 18 ani la data efectuarii subscrierii, inclusiv de cele care au participat si la emisiunile anterioare. Titlurile pot fi achizitionate prin unitatile operative ale Trezoreriei Statului si subunitatile postale din reteaua Companiei Nationale Posta Romana- S.A. In perioada de subscriere investitorii au posibilitatea sa solicite anularea sumei subscrise, depunand o cerere de anulare. In cazul decesului dreptul de proprietate asupra titlurilor de stat se transfera mostenitorilor, care prezinta documente legale prin care sa ateste calitatea acestora de mostenitori. Prospectul de emisiune si orice eventuale modificari ale acestuia vor fi publicate pe: www.mfinante.gov.ro (sectiunea Tezaur), https://www.posta-romana.ro

20. **Reciclare** Deee societate autorizata achizitioneaza deseuri electrice si electronice, in vederea tratarii si distrugerii in regim special. Achizionam numai de la firme asigurand servicii de trasabilitate! ☎0749.064.848 tekko@tekko.ro

21. **Societate** de detectivi particulari autorizata, firma de detectivi particulari autorizata ofera si desfasura operatiuni de filaj si supraveghere pe tot teritoriul Romaniei si al Uniunii Europene pentru orice situatii: infidelitati si conjugale; verificari conduita minori. ☎0799.552.215 office@red-foxdetectivi.ro

22. **Spatii** comerciale de inchiriat de la 20 mp-200 mp in Complex comercial SIR Lujerului, cu vad comercial, Soseaua Virtutii nr.1, sector 6; **7 €;** ☎0760.076.541 cremenita5@gmail.com

23. **Vand** loc de veci liber, cu doua cripte in cimitirul Pantelimon II. Relatii la telefon. ☎0728.193.646

24. **Vand** urgent loc de veci, central, 3 mp, cu 2 cripte, amenajat cu postament si cruce de ciment si marmura la Cimitirul Domnesti, Ghencea 2, Bucuresti. Gina; ☎0730.359.747

12 Timp liber, evenimente

Organizare evenimente

1. **Alege Melodic Band, solisti de nunta cu experienta Melodic Band, formatie cu experienta, vine cu o abordare personalizata pentru fiecare petrecere de nunta organizata. Solisti cu o gama larga de genuri muzicale. ☎0766.809.998**

2. **Corturi** evenimente de inchiriat la cel mai mic pret de piata! Suntem pe piata de peste 20 ani. Echipa noastra ofera spre inchiriere cort/corturi profesionale pentru evenimente de la 25 mp la 2000 mp; ☎0722.440.223 mindtwisted1@gmail.com

3. **Salon** evenimente pe malul lacului la o ora de Bucuresti Salon de evenimente pe malul lacului Maia, judetul Ialomita, comuna Maia, la o ora de Bucuresti, capacitate 400 locuri, preturi foarte mici. Avem diferite oferte pt. dvs.; ☎0722.440.223

Restaurante

1. **Parastase** si pomeni Ghencea, sector 5, 6. Restaurant Elena, situat pe Calea 13 Septembrie organizam parastase si pomeni cu preturi de la 78 ron inclusiv racoritoare, bautura alcoolica si cafea. www.restaurantelena.ro **76 L;** ☎0747.277.232 restaurantelena@yahoo.ro

Saloane înfrumusețare

1. **Aristocrat Barber & Beauty. Frizerie si barbershop, salon de infrumusetare in domeniul Beauty.servicii premium de tuns, tuns barba, masaj capilar, tuns sprancene si ingrijire intr-o atmosfera prietenoasa la salonul nostru; ☎0726.390.594**